BOLETÍN JUDICIAL

DEL PODER JUDICIAL DE LA CIUDAD DE MÉXICO

Martes 5 de noviembre de 2024, Ciudad de México, Tomo CCIII, Núm. 191

"2024, Año de Felipe Carrillo Puerto, Benemérito del Proletariado, Revolucionario y Defensor del Mayab"

ÍNDICE

CONSEJO DE LA JUDICATURA DE LA CIUDAD DE MÉXICO	4
AVISOS	5 - 104
SALAS	105 - 116
JUZGADOS DE LO CIVIL	117 - 270
JUZGADOS DE LO FAMILIAR	271 - 393
JUZGADOS DE LO CIVIL DE PROCESO ORAL	394 - 445
JUZGADOS DE PROCESO ORAL FAMILIAR	446 - 465
JUZGADOS DE TUTELA DE DERECHOS HUMANOS	466
TRIBUNALES EN MATERIA LABORAL	467 - 475
EDICTOS	476 - 524

CONSEJO DE LA JUDICATURA DE LA CIUDAD DE MÉXICO

AUTOS DICTADOS POR LA COMISIÓN DE DISCIPLINA JUDICIAL, ANTE LA FE DE LA SECRETARÍA TÉCNICA DE LA COMISIÓN DE DISCIPLINA JUDICIAL DEL CONSEJO DE LA JUDICATURA DE LA CIUDAD DE MÉXICO

5 DE NOVIEMBRE DEL 2024

ACUERDOS:

AD 1003/2024 1 ACUERDO
AD 1005/2024 1 ACUERDO
AD 369/2024 JOSÉ ALEJANDRO GUERRERO TÉLLEZ 1 ACUERDO
AD 385/2024 MARÍA LETIZIA ARROYO AMESCUA 1 ACUERDO
AD 411/2024 1 ACUERDO
AD 49/2024 1 ACUERDO
AD 5/2024 MARÍA CLARA MENESES MARÍN 2 ACUERDOS
AD 535/2024 1 ACUERDO
AD 569/2024 1 ACUERDO
AD 595/2024 DENUNCIA ANÓNIMA 1 ACUERDO
AD 607/2024 DENUNCIA ANÓNIMA 1 ACUERDO
AD 639/2024 DENUNCIA ANÓNIMA 1 ACUERDO
AD 699/2024 DENUNCIA ANÓNIMA 1 ACUERDO
AD 7/2023 AARÓN EDUARDO MASRI COHEN 1 ACUERDO
AD 759/2024 DENUNCIA ANÓNIMA 2 ACUERDOS
AD 763/2024 DENUNCIA ANÓNIMA 1 ACUERDO
AD 785/2024 BENJAMÍN LIMA LOSA 1 ACUERDO
AD 823/2023 ERNESTO RAMÍREZ FLORES 1 ACUERDO
AD 843/2024 ISRAEL VELÁZQUEZ FRAGOSO 1 ACUERDO
AD 963/2024 DENUNCIA ANÓNIMA 2 ACUERDOS
AVJ 71/2024 ADRIÁN HERNÁNDEZ SOLÍS 1 ACUERDO
Q 657/2024 LORENA CAMACHO SALAZAR Y OSCAR MONTERO CAMPOS 1 ACUERDO
Q 661/2024 PILAR LÓPEZ QUIJANO Y ERICA JAZMÍN SÁNCHEZ BARRIOS 3 ACUERDOS
Q 789/2024 NOELIA ROMERO SAAVEDRA 1 ACUERDO
Q 801/2024 RAÚL HUESCA GARCÍA 1 ACUERDO
Q 829/2024 JEAN CARLOS MOLINA PÉREZ 1 ACUERDO
Q 917/2024 ANDRÉS SALDÍVAR MARTÍNEZ 1 ACUERDO
Q 923/2024 N.T.B.V. 1 ACUERDO
Q 927/2024 FERNANDO ARTURO DÍAZ BECERRIL 1 ACUERDO

ACUERDOS:

AD 180/2024 ALFONSO JAIR MURGUÍA ROMERO 1 ACUERDO
AD 314/2024 JOSÉ LUIS CAMACHO OSORIO 1 ACUERDO
AD 348/2024 Y SU ACUMULADO A.D.-190/2024 ALBERTO RAMÍREZ SALGADO 1 ACUERDO
AD 366/2024 HÉCTOR EMIGDIO VALENCIA MORALES 1 ACUERDO
AD 392/2024 LUCÍA YOLANDA JUÁREZ REYES, ZOILA AMÉRICA JUÁREZ REYES Y ANA SOFÍA ARAICO REYES 1 ACUERDO
AD 424/2024 LUIS ANTONIO MENDOZA RUIZ 1 ACUERDO
AD 470/2024 1 ACUERDO
AD 518/2024 2 ACUERDOS
AD 596/2024 1 ACUERDO
AD 598/2024 DENUNCIA ANÓNIMA 1 ACUERDO
AD 628/2024 DENUNCIA ANÓNIMA 1 ACUERDO
AD 646/2024 DENUNCIA ANÓNIMA 1 ACUERDO
AD 686/2024 DENUNCIA ANÓNIMA 1 ACUERDO
AD 700/2024 1 ACUERDO
AD 708/2023 RICARDO RUBIO GALVÁN 1 ACUERDO
AD 708/2024 DENUNCIA ANÓNIMA 1 ACUERDO
AD 724/2024 CLAUDIA DELGADO RAMÍREZ 1 ACUERDO
AD 756/2024 2 ACUERDOS
AD 758/2024 2 ACUERDOS
AD 814/2024 1 ACUERDO
AD 850/2024 Y SU ACUMULADO A.D.-900/2024 1 ACUERDO
AD 862/2024 MARÍA JOSEFINA GONZÁLEZ PANTOJA Y GUILLERMO BRIONES LEAL 1 ACUERDO
AD 888/2024 Y SU ACUMULADO A.V.E.18/2024 2 ACUERDOS
AD 922/2024 1 ACUERDO
AD 956/2024 DENUNCIA ANÓNIMA 2 ACUERDOS
AD 962/2024 DENUNCIA ANÓNIMA 2 ACUERDOS
AD 964/2024 DENUNCIA ANÓNIMA 2 ACUERDOS
AD 968/2024 DENUNCIA ANÓNIMA 2 ACUERDOS
AD 990/2024 1 ACUERDO
Q 812/2024 1 ACUERDO MAL PUBLICADO DE FECHA 4/11/2024
Q 824/2024 OSCAR JAVIER VALENCIA MORA 1 ACUERDO
Q 858/2024 JAVIER FRANCISCO AGUILAR YÁÑEZ 1 ACUERDO
Q 886/2024 ARTURO ORTEGA CORTES 2 ACUERDOS
Q 892/2024 MIGUEL ÁNGEL ÁNGELES DÍAZ 1 ACUERDO
Q 898/2024 BENJAMÍN MUÑIZ ÁLVAREZ DEL CASTILLO 1 ACUERDO
Q 994/2022 CUADERNO DE AMPARO NORMA GABRIELA RAMÍREZ VEGA 1 ACUERDO

ADMISORIO:

Q 830/2024 HUGO CASARES ALCÁNTARA 1 ACUERDO

DESECHATORIOS:

Q 794/2024 D.K.D.C. 1 ACUERDO
Q 796/2024 RODRIGO SOLÍS ROMERO 1 ACUERDO
Q 812/2024 ANA LILIA GUTIÉRREZ GARCÍA 1 ACUERDO
Q 826/2024 ANTONIO GALICIA MARTÍNEZ 1 ACUERDO
Q 834/2024 MARÍA DE LOURDES RAMÍREZ OROPEZA 1 ACUERDO
Q 838/2024 JUAN CARLOS SIERRA BOCHE 1 ACUERDO
Q 848/2024 SONIA VARGAS GUZMÁN 1 ACUERDO
Q 916/2024 PASCUAL VIRGILIO HERNÁNDEZ 1 ACUERDO

PREVENCIONES:

Q 782/2024 ROSA ELVIRA CHÁVEZ BAUTISTA 1 ACUERDO
Q 882/2024 CLAUDIA SOTO VÁZQUEZ 1 ACUERDO
Q 906/2024 LUIS CARLOS GARDUÑO RODRÍGUEZ 1 ACUERDO
Q 908/2024 VÍCTOR MANUEL GARCÍA SALINAS 1 ACUERDO
Q 920/2024 LUIS ARTURO CANALES LICEAGA 1 ACUERDO

RESOLUCIÓN DE PRIMERA INSTANCIA:

Q 442/2024 ELENA BOGOMILOVA LOZANOVA 1 ACUERDO

Ciudad de México, cinco de noviembre del dos mil veinticuatro.-LA ENCARGADA DEL DESPACHO DE LA SECRETARÍA TÉCNICA DE LA COMISIÓN DE DISCIPLINA JUDICIAL, CONFORME AL ACUERDO V/22/2024, DE FECHA UNO DE ABRIL DEL AÑO EN CURSO, EMITIDO POR EL CONSEJO DE LA JUDICATURA DE LA CIUDAD DE MÉXICO.-LIC. MÓNICA SOCORRO GIL REYES.

"2024, Año de Felipe Carrillo Puerto, Benemérito del Proletariado, Revolucionario y Defensor del Mayab"

PJCDMX PODER JUDICIAL CIUDAD DE MÉXICO | CONSEJO DE LA JUDICATURA

AVISO

A LAS PERSONAS SERVIDORAS PÚBLICAS DEL PODER JUDICIAL DE LA CIUDAD DE MÉXICO, ASÍ COMO A LAS PERSONAS JUSTICIABLES, ABOGADAS POSTULANTES Y PÚBLICO EN GENERAL

De conformidad con lo que establece el párrafo segundo del artículo 217, de la *Ley Orgánica del Poder Judicial de la Ciudad de México*, se hace de su conocimiento que, el Consejo de la Judicatura de la Ciudad de México, conforme a las facultades que legalmente le son conferidas, y vista la importancia que reviste para esta Casa de Justicia, brindar una atención especializada, ágil y diferencial a las personas mayores, en apego irrestricto a sus derechos humanos, con fundamento en lo dispuesto en los artículos 218, fracción I, de la citada ley, y 10, fracción I, del *Reglamento Interior del Consejo de la Judicatura de la Ciudad de México*, mediante **Acuerdo 05-36/2024,** emitido en sesión de fecha veintidós de octubre de dos mil veinticuatro, determinó aprobar el documento denominado: *"PROTOCOLO PARA LA ATENCIÓN DE LAS PERSONAS MAYORES EN EL ÁMBITO DE LA ADMINISTRACIÓN DE JUSTICIA EN EL PODER JUDICIAL DE LA CIUDAD DE MÉXICO"*, el cual se acompaña al presente como anexo.

Sin más por el momento, aprovecho la ocasión para enviar un cordial saludo, reiterando la seguridad de mi atenta y distinguida consideración.

ATENTAMENTE
Ciudad de México, a 24 de octubre de 2024

LIC. A. BERENICE CRUZ GONZALEZ
SECRETARIA GENERAL DEL CONSEJO DE LA JUDICATURA DE LA CIUDAD DE MÉXICO

CONSEJO DE LA JUDICATURA DE LA CIUDAD DE MÉXICO · ESTADOS UNIDOS MEXICANOS · SECRETARÍA GENERAL

PJCDMX
PODER JUDICIAL
CIUDAD DE MÉXICO

PROTOCOLO PARA LA ATENCIÓN DE LAS PERSONAS MAYORES EN EL ÁMBITO DE LA ADMINISTRACIÓN DE JUSTICIA EN EL PODER JUDICIAL DE LA CIUDAD DE MÉXICO

PROTOCOLO PARA LA ATENCIÓN DE LAS PERSONAS MAYORES EN EL ÁMBITO DE LA ADMINISTRACIÓN DE JUSTICIA EN EL PODER JUDICIAL DE LA CIUDAD DE MÉXICO

PRÓLOGO

> Un derecho no es algo que alguien te da; es algo que nadie te puede quitar.
>
> Ramsey Clark

El acceso a la justicia es un derecho fundamental que todo Estado debe garantizar y fomentar y, por ello, se considera como un instrumento para la protección y garantía de otros derechos, así como la obligación de las autoridades de dar respuesta de manera pronta, completa, imparcial y gratuita a las solicitudes de las personas.

El reconocimiento de los Derechos Humanos, en específico los de las personas mayores, está contenido en la Constitución Política de los Estados Unidos Mexicanos, en la Constitución Política de la Ciudad de México, así como en la Convención Interamericana Sobre la Protección de los Derechos Humanos de las Personas Mayores, entre otros instrumentos internacionales y nacionales, los cuales obligan al Estado Mexicano y a este Poder Judicial a orientar esfuerzos para fortalecer el derecho de acceso a la justicia de este grupo etario, para que se ejercite en igualdad de condiciones y con un enfoque especial en los grupos en situación de vulnerabilidad.

En el año de 2023, el Congreso Capitalino aprobó el dictamen por el que se abrogó la Ley de los Derechos de las Personas Adultas de la Ciudad de México y, en su lugar, se expidió la Ley de Reconocimiento de los Derechos de las Personas Mayores y del Sistema Integral para su Atención de la Ciudad de México; legislación que, en palabras de la diputada Marisela Zúñiga, Presidenta de la Comisión de Inclusión, Bienestar Social y Exigibilidad de Derechos Sociales, busca prevenir y atender, a corto plazo, la situación que viven las personas mayores; y, se construyó con una visión de largo plazo, pues diversos organismos internacionales advierten sobre un envejecimiento acelerado en la capital del país[1].

Según las estadísticas, el envejecimiento es una etapa natural de la vida que experimenta una significativa parte de nuestra población. Las previsiones revelan que, en esta primera mitad del siglo, se duplicarán las personas de

[1] https://congresocdmx.gob.mx/comsoc-comision-aprueba-ley-reconocimiento-los-derechos-las-personas-mayores-y-sistema-integral-su-atencion-2088-1.html

60 o más años de edad; se calcula que, en el año 2030, este grupo de atención prioritario crezca hasta llegar a ser el 20 por ciento de la población total; y, para 2050, habremos pasado de poco más de 605 millones de personas mayores en el mundo y, tan sólo en la Ciudad de México, alrededor de 1.5 millones serán personas mayores.

El reconocimiento y la concreción en el plano internacional y nacional en este tema avanza con rapidez[2]; las personas mayores son consideradas sujetos especiales de derechos [3], dado que la edad puede convertirse en un factor de riesgo de pérdida de facultades, por citar una de las vulnerabilidades en las que pueden resultar inmersos; motivo por el cual, el debate no sólo se ha centrado en la posibilidad de otorgarles una especial protección y cuidado sino, también, en garantizar su participación social, el ejercicio de sus derechos y la necesidad de hablar de los diferentes tipos de vejeces.

El rumbo es claro, hay que garantizar que las personas mayores gocen del acceso a la justicia de manera eficaz y sin que se dificulten o retrasen, innecesariamente, los procedimientos para tal fin.

El presente protocolo es resultado del esfuerzo conjunto de diversas personas que integran este Poder Judicial; y, de manera especial, es de reconocer el apoyo que, en su momento, brindaron los Magistrados en materia Civil, Eliseo Juan Hernández Villaverde y Yaopol Pérez Amaya Jiménez, así como del personal de la Dirección Ejecutiva de Orientación Ciudadana y Derechos Humanos; mismos que, con sus ideas, aportaron de modo significativo a la construcción de este útil instrumento.

Es así que, con la emisión del protocolo que nos ocupa, se busca que las personas servidoras públicas del Poder Judicial de la Ciudad de México brinden una atención especializada, ágil y diferencial a las personas mayores; siempre con cabal respeto a sus derechos tales como: a la identidad, a la igualdad, la no discriminación, a la vida digna, a la vejez, a la independencia y autonomía, a la seguridad y a una vida libre de violencia, entre otros tantos

[2] México aprobó la Convención Interamericana sobre la Protección de los Derechos Humanos de las Personas Mayores el 10 de enero de 2023, adoptada el 15 de junio de 2015.

[3] HUENCHUAN, Sandra y MORLACHETTI, Alejandro, "Análisis de los instrumentos internacionales y nacionales de derechos humanos de las personas mayores", en Notas de Población N°81, Centro Latinoamericano y Caribeño de Demografía (CELADE) - División de Población de la CEPAL., 2006, pág.68.

que, en el marco de la administración de justicia, se les reconoce.

Por lo anterior; y, para:

- **REAFIRMAR** la obligación de los Estados de respetar, proteger y hacer efectivos todos los derechos humanos, así como lo establecido en la Carta de las Naciones Unidas, la Declaración Universal de Derechos Humanos, el Pacto Internacional de Derechos Civiles y Políticos, el Pacto Internacional de Derechos Económicos, Sociales y Culturales, la Convención sobre la Eliminación de Todas las Formas de Discriminación contra la Mujer, la Convención sobre los Derechos de las Personas con Discapacidad y, recientemente, la Convención Interamericana sobre la Protección de los Derechos Humanos de las Personas Mayores, entre otras.

- **RECORDAR** que la Agenda 2030 para el Desarrollo Sostenible destaca la imperiosa necesidad de "no dejar a nadie atrás" y hace hincapié, sobre todo, en la contribución esencial que las personas mayores ofrecen al funcionamiento de la sociedad y a la consecución de los objetivos de dicha agenda.

- **RECONOCER** que las personas mayores se enfrentan a una serie de problemas específicos para el disfrute de sus derechos humanos en ámbitos como la protección contra la violencia, los malos tratos y el descuido, la protección social, la igualdad y la no discriminación, el acceso a la justicia, el acceso y aprovechamiento de las nuevas tecnologías, la educación, la capacitación, el apoyo a la salud, la atención paliativa y, a largo plazo, el aprendizaje permanente, la participación, la accesibilidad y el trabajo asistencial no remunerado.

- **ATENDER** a lo dispuesto en el inciso F, del artículo 11 de la Constitución Política de la Ciudad de México; en la Ley de Reconocimiento de los Derechos de las Personas Mayores y del Sistema Integral para su

Atención de la Ciudad de México[4]; y, en el OBJETIVO ESPECÍFICO 2.1, inherente a garantizar el respeto y la protección de los derechos de las mujeres y de los grupos vulnerables, así como la igualdad entre hombres y mujeres en el Poder Judicial de la Ciudad de México, del Plan Institucional del Poder Judicial de la Ciudad de México 2022-2025.

Se presenta el ***Protocolo para la Atención de las Personas Mayores en el ámbito de la Administración de Justicia en el Poder Judicial de la Ciudad de México***; y, se:

- **EXHORTA** a todas las personas servidoras públicas del Poder Judicial de la Ciudad de México a eliminar los obstáculos y a sumarse a la erradicación de cualquier posible discriminación, por razón de edad; así como a adoptar, en el ámbito de sus funciones, un enfoque basado en los derechos humanos para, así, proteger y asegurar el acceso efectivo a la justicia de las personas mayores.

Magistrado Rafael Guerra Álvarez
Presidente del Poder Judicial de la Ciudad de México

[4] Artículo 81. Las autoridades encargadas de la procuración y **administración de justica** deberán ejecutar en el marco de la política institucional que implementen las acciones siguientes:
I. **Emitir un protocolo de atención a las personas mayores** a efecto de brindarles atención preferencial, en forma pronta y diferenciada, atendiendo a las condiciones de discriminación múltiple que enfrenten;

ÍNDICE

I. EXPOSICIÓN DE MOTIVOS

II. MARCO NORMATIVO

III. CONCEPTOS BÁSICOS

Abandono
Acciones afirmativas
Actividades de la vida diaria
Asistencia social
Atención integral
Calidad del servicio
Capacidad jurídica
Consentimiento libre e informado
Cuidados paliativos
Curso de vida
Discriminación
Discriminación múltiple
Discriminación por edad en la vejez
Edadismo
Envejecimiento
Envejecimiento activo y saludable
Geriatría
Gerontología
Integración social
Interseccionalidad
Maltrato
Negligencia
Persona mayor
Persona mayor que recibe servicios de cuidado a largo plazo
Persona muy mayor
Redes de Integración
Servicios socio-sanitarios integrados y la vejez
Unidad doméstica u hogar
Vejez
Violencia contra las personas mayores
Vulnerabilidad para el acceso a la justicia

IV. PRINCIPIOS

Atención preferencial

Atención preferente
Autonomía y Autorrealización
Bienestar y cuidado
Corresponsabilidad
Cuidados
Dignidad
Enfoque de curso de vida
Enfoque diferencial
Equidad
Igualdad y no discriminación
Independencia y protagonismo
Participación, integración e inclusión plena y efectiva en la sociedad
Perspectiva de género
Protección judicial efectiva
Solidaridad Intergeneracional y fortalecimiento de la protección familiar y comunitaria

V. DERECHOS DE LAS PERSONAS MAYORES

V.I. Derechos protegidos por la Convención Interamericana sobre la Protección de los Derechos Humanos de las Personas Mayores.

V.II. Derechos protegidos primordialmente, en el ámbito de la administración de justicia con enfoque de Persona Mayor.

A. Derecho a la salud física y mental
B. Derecho a la independencia y autonomía
C. Derecho a una vida digna
D. Derecho a la igualdad y a la no discriminación
E. Derecho a la capacidad jurídica
F. Derecho a la propiedad
G. Derecho a la vivienda
H. Derecho de acceso a la justicia

VI. IDENTIFICACIÓN DE FACTORES QUE, POR RAZONES DE EDAD, PUEDEN CONSTITUIR OBSTÁCULOS PARA ACCEDER A LA JUSTICIA

A. Brecha digital
B. Maltrato
C. Lenguaje judicial

VII. PERSPECTIVA DE PERSONAS MAYORES CON ENFOQUE INTERSECCIONAL EN EL DERECHO DE ACCESO A LA JUSTICIA

VIII. DEBERES EN MATERIA DE PROTECCIÓN DE PERSONAS MAYORES

IX. OBLIGACIONES PARA LAS PERSONAS SERVIDORAS PÚBLICAS EN EL ÁMBITO DE LA ADMINISTRACIÓN DE JUSTICIA, CON PERSPECTIVA DE PERSONAS MAYORES

VII.I. Obligaciones de las personas juzgadoras.
Juzgar con Perspectiva de Derechos Humanos.
Formato de Lectura.
VII.II. Obligaciones de todas las personas servidoras públicas del Poder Judicial de la Ciudad de México.
Atención y trato

X. JURISPRUDENCIA

Sistema Interamericano
Suprema Corte de Justicia de la Nación
Amparo Directo en Revisión 7502/2018
Amparo Directo en Revisión 7155/2017
Amparo Directo en Revisión 745/2016
Amparo Directo en Revisión 1754/2015

XI. BUENAS PRACTICAS

XII INSTITUCIONES PARA LA ATENCIÓN, APOYO Y ORIENTACIÓN A LAS PERSONAS MAYORES

1. Comisión de Derechos Humanos de la Ciudad de México
2. Consejo Ciudadano para la Seguridad y Justicia de la Ciudad de México
3. Defensoría de Oficio y Orientación Jurídica del Gobierno de la Ciudad de México
4. Dirección General del Registro Civil y Dirección General del Registro Civil de la Ciudad de México
5. Fiscalía General de Justicia de la Ciudad de México
6. Instituto Nacional Electoral
7. Instituto para el Envejecimiento Digno de la Ciudad de México
8. Pensión Bienestar
9. Poder Judicial de la Ciudad de México
   a. Dirección Ejecutiva de Orientación Ciudadana y Derechos Humanos
   b. Centro de Justicia Alternativa
10. Sistema para el Desarrollo Integral de la Familia de la Ciudad de México
11. Secretaria de Bienestar e Igualdad Social de la Ciudad de México

a. Centros de Desarrollo para el Envejecimiento Digno (CEDE)
b. Círculos de Aprendizaje, Socialización y Saberes (CASSA)
c. Coordinación de Cuidados y Atención a las Personas Mayores del Instituto para el Envejecimiento Digno (INED)

12. Instituto Nacional de las Personas Adultas Mayores
    a. Directorio de módulos INAPAM en la Ciudad de México

XIII. BIBLIOGRAFÍA

I. EXPOSICIÓN DE MOTIVOS

> La vejez conlleva la alegría de quien ha soportado los grilletes durante mucho tiempo y se mueve ahora libremente. El anciano dispone pues, de aquella especial tranquilidad de espíritu que le permite contemplar seducción, exaltación y dolor desde la distancia. Esta tranquilidad constituye una parte considerable de la felicidad; es más, entraña, incluso, la condición y lo esencial de ella.
>
> Arthur Schopenhauer

Desde la Reforma Constitucional de 2011, en materia de Derechos Humanos, el Poder Judicial de la Ciudad de México trabaja en reforzar conocimientos y brindar herramientas para afrontar los nuevos paradigmas ante la transformación del derecho.

Como parte de esta constante evolución, es menester dotar a las personas servidoras públicas que hacen latir a esta Casa de Justicia, con herramientas que les permitan satisfacer las exigencias de la sociedad, bajo el marco constitucional; para eso, es fundamental visibilizar todas aquellas condiciones que -como categorías sospechosas- pueden constituir obstáculos en el acceso a la justicia, como fin esencial de este Poder Judicial.

Así, el enfoque de derechos humanos orientado a las personas mayores, se denomina ***perspectiva de persona mayor***; y, se trata de una metodología que visibiliza un fenómeno etario natural en el ciclo de vida que tiene un impacto en diversos aspectos de la sociedad: demográfico, económico, urbanístico, cultural y, por supuesto, en la justicia.

Resulta fundamental precisar que la vejez, como fenómeno natural del ciclo de vida, ***no representa***, ***por sí misma***, ***una situación de vulnerabilidad***, empero, la condición etaria mezclada con diversos contextos sociales, culturales, económicos, etcétera [enfoque interseccional], pueden colocar a las personas mayores en condiciones de vulnerabilidad y, en consecuencia, la obligación de las personas servidoras públicas de este Poder Judicial, de reaccionar para que estas personas puedan acceder a la justicia en condiciones de igualdad y participación plena.

En efecto, si bien la concepción de vejez -erróneamente- se relaciona con carencias y vulnerabilidad, ***la perspectiva de persona mayor*** -sin soslayar esas realidades-, ***pugna por eliminar estereotipos y visibilizar los desafíos específicos que este grupo etario enfrenta al tenor de sus circunstancias especiales***, en busca de lograr el empoderamiento de todas las personas mayores como sujetas de derechos, incluso para el cumplimiento de sus responsabilidades.

En este sentido, es importante precisar que, en el devenir histórico, la edad a la cual se considera a una persona mayor ha variado, fundamentalmente considerando la expectativa de vida; sin embargo, en la actualidad, la Organización Panamericana de la Salud ha establecido ***los 60 años de edad como límite etario inferior para el grupo de personas mayores***, lo que es retomado en el sistema jurídico nacional, dado que la Ley de los Derechos de las Personas Adultas Mayores refiere 60 años para considerar a una persona mayor, lo cual, se replica en la normatividad local, es decir, en la ***Ley de los Derechos de las personas mayores de la Ciudad de México***.

Bajo este contexto, es importante tomar en consideración que -como ya se ha mencionado-, las previsiones indican que ***en esta primera mitad del siglo se duplicarán las personas de 60 o más años de edad***; situación que pone en evidencia la necesidad de que todas las personas servidoras públicas que desarrollan sus funciones en esta Casa de Justicia cuenten con herramientas para entender y aplicar la perspectiva de personas mayores, a fin de que se procure eliminar cualquier barrera para el ejercicio de sus derechos o el respeto de los mismos, cuando procuran su acceso a la justicia.

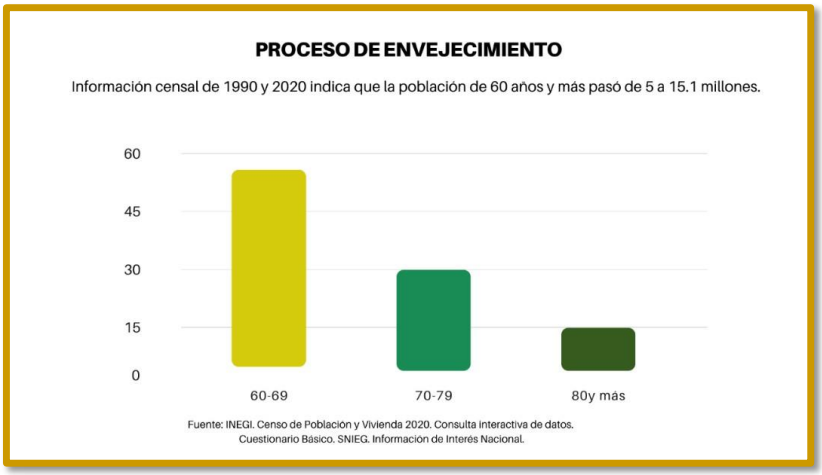

En la Ciudad de México se observa [5] que hay 48 personas mayores por cada 100 niñas y niños con menos de 15 años. Con este índice de envejecimiento alto en el país, sumado a todas aquellas condiciones propias de una urbe tan compleja, la situación de vulnerabilidad en la que se pudieran colocarse las personas mayores trae aparejada la posible obstaculización o limitación en el efectivo goce y ejercicio de los derechos, así como también la posibilidad efectiva de acceder a la justicia.

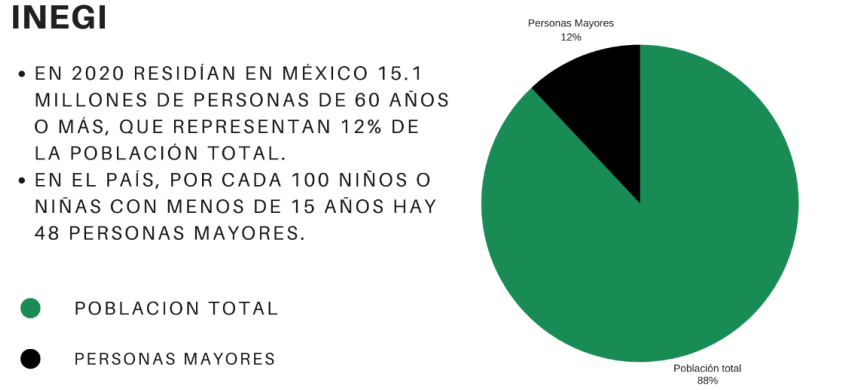

HTTPS://WWW.INEGI.ORG.MX/CONTENIDOS/SALADEPRENSA/APROPOSITO/2021/EAP_ADULMAYOR_21.DOCX#:~:TEXT=DE%20LAS%20PERSONAS%20ADULTAS%20MAYORES,A%C3%B1OS%20HAY%2048%20ADULTOS%20MAYORES.

En efecto, al tenor de las previsiones estadísticas, se hace innegable la necesidad de que las personas servidoras públicas de este Poder Judicial y, en especial, las personas juzgadoras conozcan la ***metodología para juzgar con perspectiva de persona mayor***, con especial énfasis en abandonar prejuicios y estereotipos relacionados con este grupo etario, tales como carencia, vulnerabilidad y/o limitación.

Este enfoque no ignora las realidades a las que las personas mayores se enfrentan, sin embargo, ***busca el empoderamiento de éstas como sujetas plenas de derechos, goce de sus garantías y ejercicio de sus obligaciones***, como integrantes de la sociedad.

En congruencia, el análisis interseccional de las condiciones a las que se pueden enfrentar las personas mayores nos lleva a afirmar la existencia de

[5] Instituto Nacional de Estadística y Geografía (INEGI), "Estadísticas a propósito del Día Internacional de las Personas Adultas Mayores (1º de octubre 2021)", pág. 2, en: https://www.inegi.org.mx/contenidos/saladeprensa/aproposito/2021/EAP_ADULMAYOR_21.pdf

múltiples vejeces; ello, al considerar que las personas mayores viven contextos diferentes, propios de otras categorías sospechosas como son el género, grupo étnico, ingresos, religión, etcétera; incluso, condiciones específicas de salud, contextos sociales, físicos, familiares, entre otros; por ende, este concepto de ***múltiples vejeces,*** nos lleva a visibilizar la necesidad de armonizar los ***principios de autonomía*** [en el ejercicio de sus derechos] y ***protección*** [para lograr la plena eficacia de sus derechos].

Por lo anterior, es necesario partir de que el artículo 1° de la Constitución Política de los Estados Unidos Mexicanos prohíbe la discriminación motivada por la edad, entre otras categorías sospechosas; y, procura la dignidad humana y el pleno ejercicio de los derechos y las libertades de todas las personas; de ahí, la obligación del análisis interseccional ya mencionado, de especial relevancia en el caso de las personas mayores.

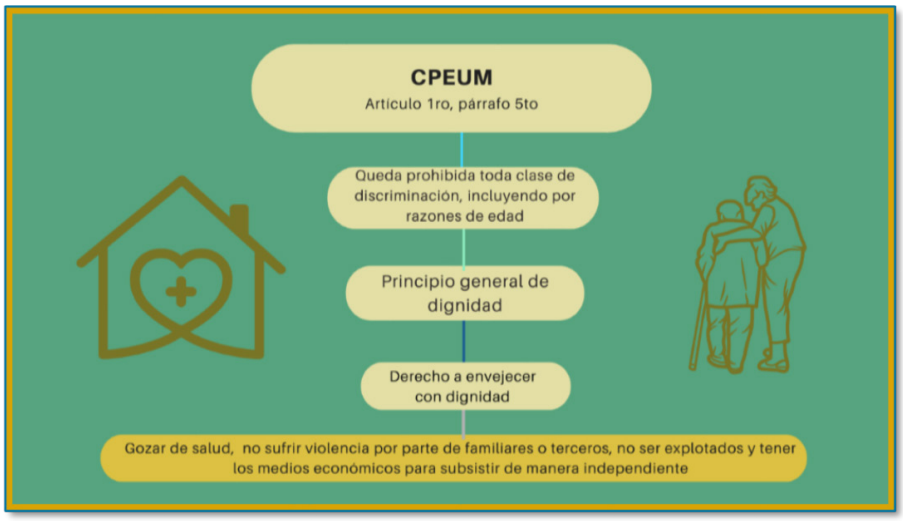

Motivo por el cual, este Protocolo tiene la finalidad de ser un instrumento de consulta y apoyo para que las personas servidoras públicas de esta Casa de Justicia cumplan con las obligaciones en materia de derechos humanos, atento, siempre, a la perspectiva de persona mayor.

Es importante referir que los colores verde y dorado visibilizan a las vejeces; el verde hace referencia al buen estado físico y emocional que se procura en las personas mayores; y, el dorado evoca la época dorada, en la que las personas

se encuentran libres de compromisos y con la posibilidad de atender sus asuntos personales y vivir más plenamente.

Razón por la cual, el protocolo que nos ocupa se impregna de estos colores; esto es, con el propósito de fortalecer y visibilizar el respeto a este grupo etario.

II. MARCO NORMATIVO

> Envejecer es como escalar una gran montaña: mientras se sube las fuerzas disminuyen, pero la mirada es más libre, la vista más amplia y serena.
> Ingmar Bergman

Si bien, los instrumentos que protegen derechos humanos -de fuente nacional o internacional-, emergieron para el reconocimiento y consolidación general de éstos; la progresividad de los derechos humanos nos ha llevado a generar instrumentos para grupos específicos y, las personas mayores, no son la excepción.

En el orden normativo de los derechos humanos universal, regional, nacional y estatal, encontramos instrumentos que reconocen y procuran la protección de los derechos humanos de las personas mayores.

En el **Ámbito Universal** hay instrumentos que, en su entendimiento general, arrojan obligaciones de protección en tratándose de personas mayores, como el Pacto Internacional de Derechos Económicos, Sociales y Culturales; el Comité de Derechos Económicos, Sociales y Culturales; el Comité de la Convención contra la Tortura y Otros Tratos y Penas Crueles, Inhumanos o Degradantes; y, el Comité para la Eliminación de Todas las Formas de Discriminación contra la Mujer (CEDAW); no obstante, hay otros instrumentos específicos que debemos citar:

INSTRUMENTOS UNIVERSALES		
Declaración de objetivos y propósito de la Organización Internacional del Trabajo[6].	**1944**	Reconoció la obligación de fomentar programas que permitan, entre otros aspectos, extender las medidas de seguridad social para garantizar ingresos básicos a quienes los necesiten y prestar asistencia médica completa.
Declaración Universal de Derechos	**1948**	Si bien sus disposiciones están dirigidas a todos los miembros de la sociedad, de manera relevante, **reconoció en su artículo 25, el**

[6] INTERNATIONAL LABOUR ORGANIZATION, https://webapps.ilo.org/static/spanish/inwork/cb-policy-guide/declaraciondefiladelfia1944.pdf

Humanos[7].		**derecho a la seguridad social en caso de vejez.**
Recomendación 162 de la Organización Internacional del Trabajo[8]	**1980**	Promueve medidas destinadas a que las personas trabajadoras de edad [personas mayores], puedan continuar ejerciendo un empleo satisfactorio; visibiliza las dificultades a las cuales se pueden enfrentar.
Plan de Acción Internacional de Viena sobre Envejecimiento[9].	**1982**	**Primer instrumento internacional, para la formulación de políticas y programas sobre el envejecimiento**; señala las medidas que los Estados miembros debían adoptar.
Los Principios de las Naciones Unidas a favor de las personas de edad[10]	**1991**	Exhortaba a los gobiernos a incorporar los principios de independencia, participación, cuidados, autorrealización y dignidad, a sus programas nacionales.
Cumbre Mundial sobre Desarrollo Social[11]	**1995**	Los Estados se comprometieron a erradicar la pobreza, promover el empleo pleno y productivo, fomentar la integración e inclusión social, "colocar a las personas en el centro del desarrollo garantizando la plena participación de todos"
Año Internacional de las Personas de Edad[12].	**1999**	Como resultado de la Resolución 47/5 y en reconocimiento de ***"la mayoría de edad demográfica de la humanidad y la promesa que encierra para la madurez de actitudes y capacidades en iniciativas sociales, económicas,***

[7] SCJN, https://www.scjn.gob.mx/derechos-humanos/sites/default/files/Publicaciones/archivos/2022-11/Manual%20para%20juzgar%20casos%20de%20personas%20mayores.pdf
[8] INTERNATIONAL LABOUR ORGANIZATION, https://normlex.ilo.org/dyn/normlex/es/f?p=NORMLEXPUB:12100:0::NO::P12100_ILO_CODE:R162
[9] ONU-CE, https://www.un.org/es/conferences/ageing/vienna1982
[10] UNITED NATIONS, https://www.un.org/development/desa/ageing/resources/international-year-of-older-persons-1999/principles/los-principios-de-las-naciones-unidas-en-favor-de-las-personas-de-edad.html
[11] ONU, https://www.un.org/es/conferences/social-development/copenhagen1995
[12] ONU, https://social.desa.un.org/issues/ageing/events/international-year-of-older-persons-1999

		culturales y espirituales, en particular para la paz y el desarrollo globales en el próximo siglo".
Plan Internacional de Acción sobre el Envejecimiento[13].	**2002**	Reveló el desafío que supone la construcción de una sociedad para todas las edades, bajo la premisa de que el envejecimiento de la población trasciende en su desarrollo. Se enfocó en tres ámbitos prioritarios: las personas de edad y el desarrollo; el fomento a la salud y el bienestar en la vejez; y la creación de un entorno propicio y favorable, como base para políticas públicas.
Recomendación general 27 de la CEDAW[14]	**2010**	Sobre las mujeres de edad y la protección de sus derechos humanos.
Resolución 21/23 del Consejo de Derechos Humanos de las Naciones Unidas[15]	**2012**	A través de la cual, se exhortó a los Estados miembros al cumplimiento de los derechos de las personas mayores, con miras a aumentar su protección.
Observación general N° 6, del Comité de Derechos Económicos, Sociales y Culturales[16]	**2015**	Visibilizó la necesidad, en particular los países desarrollados, de adaptar sus políticas sociales y económicas al envejecimiento de sus poblaciones, especialmente en el ámbito de la seguridad social; en tanto que, en los países en vías de desarrollo, la falta o deficiencias de la seguridad social se ven agravadas con la emigración de la población más joven, que debilita el papel tradicional de la familia, principal apoyo para las personas de edad avanzada.

[13] ONU, https://social.un.org/ageing-working-group/documents/mipaa-sp.pdf
[14] ACNUR, https://www.acnur.org/fileadmin/Documentos/BDL/2012/8335.pdf?view=1
[15] ONU-DH, https://documents.un.org/doc/undoc/gen/g13/179/53/pdf/g1317953.pdf
[16] IIJ-UNAM, https://archivos.juridicas.unam.mx/www/bjv/libros/13/6079/18.pdf

La Década del Envejecimiento Saludable[17].	**2021-2030**	Ofrece la oportunidad de aunar a los gobiernos, la sociedad civil, los organismos internacionales, los profesionales, las instituciones académicas, los medios de comunicación y el sector privado en torno a diez años de acción concertada, catalizadora y de colaboración para mejorar las vidas de las personas mayores, sus familias y las comunidades en las que viven.
Informe A/77/134, en Seguimiento del Año Internacional de las Personas de Edad: Segunda Asamblea Mundial sobre el Envejecimiento[18].	**2022**	Proporciona un análisis del impacto de las tecnologías digitales en las personas mayores.
Informe A/78/134, en Seguimiento del Año Internacional de las Personas de Edad: Segunda Asamblea Mundial sobre el Envejecimiento[19].	**2023**	El informe pone de relieve los principales problemas y desafíos para la inclusión plena y efectiva de las personas de edad en la implementación de la Agenda 2030 para el Desarrollo Sostenible

En el Sistema Interamericano de Derechos Humanos [ámbito regional], la ***Convención Interamericana sobre la Protección de los Derechos Humanos de las Personas Mayores***[20], adoptada en Washington, D.C., Estados Unidos, el 15 de junio de 2015, se erige como el primer tratado vinculante -en el mundo- que se ocupa especialmente de los derechos de las personas mayores y, toma en consideración, las múltiples vejeces, la desigualdad y la perspectiva de género.

México, por su parte, ratificó el precitado instrumento en 2023; mismo que, en su artículo 31, prevé el ***derecho de acceso a la justicia***:

[17] OMS, https://www.who.int/es/initiatives/ageing/decade-of-healthy-ageing
[18] ONU, https://documents.un.org/doc/undoc/gen/n22/417/25/pdf/n2241725.pdf
[19] ONU, https://documents.un.org/doc/undoc/gen/n23/374/82/pdf/n2337482.pdf
[20] OAS, https://www.oas.org/es/sla/ddi/docs/tratados_multilaterales_interamericanos_a-70_derechos_humanos_personas_mayores.pdf

Articulo 31

Acceso a la justicia

La persona mayor tiene derecho a ser oída, con las debidas garantías y dentro de un plazo razonable, por un juez o tribunal competente, independiente e imparcial, establecido con anterioridad por la ley, en la sustanciación de cualquier acusación penal formulada contra ella, o para la determinación de sus derechos y obligaciones de orden civil, laboral, fiscal o de cualquier otro carácter.

Los Estados Parte se comprometen a asegurar que la persona mayor tenga acceso efectivo a la justicia en igualdad de condiciones con las demás, incluso mediante la adopción de ajustes de procedimiento en todos los procesos judiciales y administrativos en cualquiera de sus etapas.

Los Estados Parte se comprometen a garantizar la debida diligencia y el tratamiento preferencial a la persona mayor para la tramitación, resolución y ejecución de las decisiones en procesos administrativos y judiciales.

La actuación judicial deberá ser particularmente expedita en casos en que se encuentre en riesgo la salud o la vida de la persona mayor.

Asimismo, los Estados Parte desarrollarán y fortalecerán políticas públicas y programas dirigidos a promover:

a) Mecanismos alternativos de solución de controversias.

b) Capacitación del personal relacionado con la administración de justicia, incluido el personal policial y penitenciario, sobre la protección de los derechos de la persona mayor.

Si bien, la Convención en cita es el documento interamericano que reconoce los derechos de este grupo etario, no menos importante es el Protocolo Adicional a la Convención Americana sobre Derechos Humanos, en materia de Derechos Económicos, Sociales y Culturales, ***Protocolo de San Salvador***[21]**:**

Artículo 17

Protección de los ancianos

Toda persona tiene derecho a protección especial durante su ancianidad. En tal cometido, los Estados Partes se comprometen a adoptar de manera progresiva las medidas necesarias a fin de llevar este derecho a la práctica y en particular a:

a. Proporcionar instalaciones adecuadas, así como alimentación y atención médica especializada a las personas de edad avanzada que carezcan de ella y no se encuentren en condiciones de proporcionársela por sí mismas;

b. Ejecutar programas laborales específicos destinados a conceder a los ancianos la posibilidad de realizar una actividad productiva adecuada a sus capacidades respetando su vocación o deseos;

c. Estimular la formación de organizaciones sociales destinadas a mejorar la calidad de vida de los ancianos.

[21] OAS, https://www.oas.org/es/sadye/inclusion-social/protocolo-ssv/docs/protocolo-san-salvador-es.pdf

También, es preciso citar la ***Convención Interamericana Contra toda Forma de Discriminación e Intolerancia***[22] ***(2013)***; y, las ***Reglas de Brasilia sobre el Acceso a la Justicia de las personas en Condición de Vulnerabilidad (2008)***[23]; sin que estos instrumentos sean exclusivos en el tema, pues debemos resaltar la interseccionalidad y, con ello, el concepto **de múltiples vejeces**, propio de la perspectiva de persona mayor.

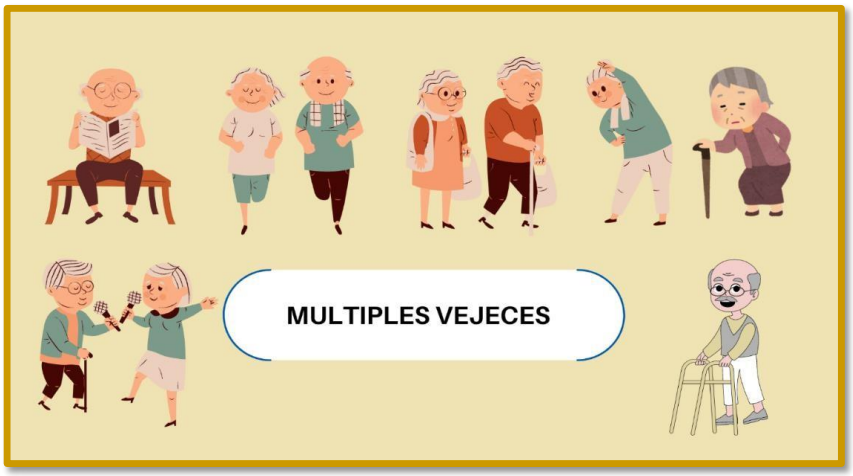

Por su parte, en el marco normativo nacional, a nivel federal, se encuentra vigente la ***Ley de los Derechos de las Personas Adultas Mayores***, aprobada en 2002, reformada en diversas ocasiones, la última de ellas, en junio de 2024; misma que se vincula, en modo directo, con otras normas como la ***Ley Federal para Prevenir y Eliminar la Discriminación (2003)***; la ***Ley General de Salud*** —en específico en el artículo 166 Bis que contiene la ***Ley en Materia de Cuidados Paliativos***[24] ***(2009)***—; la ***Ley General para la Inclusión de las Personas con Discapacidad (2011)***; así como leyes en materia de discriminación, acceso a la información, asistencia social, vivienda y seguridad social.

En el ámbito local, la **Constitución Política de la Ciudad de México**, en

[22] OAS, https://www.oas.org/es/sla/ddi/tratados_multilaterales_interamericanos_A-69_discriminacion_intolerancia.asp
[23] CrIDH, https://www.corteidh.or.cr/tablas/r30061.pdf
[24] DOF, https://dof.gob.mx/nota_detalle.php?codigo=5076793&fecha=05/01/2009#gsc.tab=0

su artículo 11, apartados A y F, reconoce a las personas mayores como un grupo de atención prioritaria:

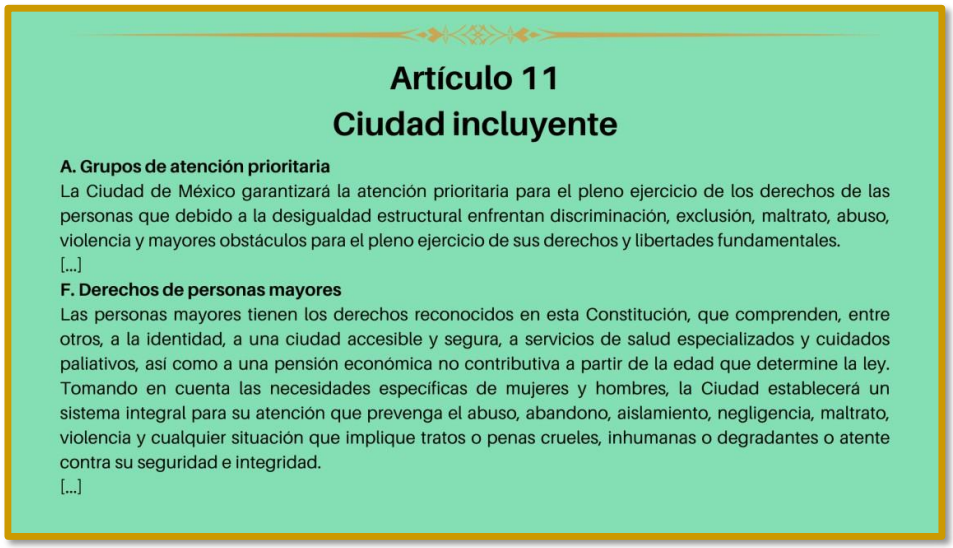

Artículo 11
Ciudad incluyente

A. Grupos de atención prioritaria
La Ciudad de México garantizará la atención prioritaria para el pleno ejercicio de los derechos de las personas que debido a la desigualdad estructural enfrentan discriminación, exclusión, maltrato, abuso, violencia y mayores obstáculos para el pleno ejercicio de sus derechos y libertades fundamentales.
[...]
F. Derechos de personas mayores
Las personas mayores tienen los derechos reconocidos en esta Constitución, que comprenden, entre otros, a la identidad, a una ciudad accesible y segura, a servicios de salud especializados y cuidados paliativos, así como a una pensión económica no contributiva a partir de la edad que determine la ley. Tomando en cuenta las necesidades específicas de mujeres y hombres, la Ciudad establecerá un sistema integral para su atención que prevenga el abuso, abandono, aislamiento, negligencia, maltrato, violencia y cualquier situación que implique tratos o penas crueles, inhumanas o degradantes o atente contra su seguridad e integridad.
[...]

Y, tras realizarse el Parlamento de Personas Mayores, el 15 de enero de 2021 se publicó la ***Ley de Reconocimiento de los Derechos de las Personas Mayores y del Sistema Integral para su Atención de la Ciudad De México***[25]**;** disposición que abrogó la ***Ley de los Derechos de las Personas Mayores de la Ciudad de México***.

Este nuevo instrumento resulta de vital importancia en el reconocimiento de los derechos de las personas mayores en esta Ciudad Capital y, para fines de este protocolo, se destaca el **derecho de igual reconocimiento como persona ante la ley**:

[25] CEJUR, https://data.consejeria.cdmx.gob.mx/index.php/leyes/leyes/1478- leydereconocimientodelosderechos delaspersonasmayoresydelsistemaintegralparasuatenciondelaciudaddemexico

Derecho de igual reconocimiento como persona ante la ley

Artículo 75. En la Ciudad las personas mayores tienen igual reconocimiento ante la ley como cualquier otra persona. Se reafirma su personalidad jurídica y podrán ejercer su capacidad jurídica en los términos señalados en la legislación civil, este derecho es irrenunciable.
La persona mayor tiene el derecho a ser propietaria y recibir herencia, administrar sus bienes y asuntos económicos, celebrar cualquier tipo de contratos y tener acceso en igualdad de condiciones a préstamos bancarios, hipotecas y otras modalidades crediticias.

Artículo 76. La violación del derecho señalado en el artículo 75 dará acción de nulidad en los términos señalados en la legislación civil, las autoridades en la Ciudad, así como los fedatarios públicos deberán proporcionar a las personas mayores los apoyos necesarios para disponer de sus bienes o propiedades en los términos señalados en la presente ley y en los ordenamientos aplicables.

Así como, el **derecho de acceso efectivo a la justicia**:

Derecho de acceso efectivo a la justicia

Artículo 77. Las personas mayores tienen derecho al acceso a la Justicia en términos de la Constitución General y de la Constitución Política.

Todas las autoridades del gobierno de la Ciudad en el ámbito de sus competencias promoverán la eliminación de cualquier barrera que impida a las personas mayores acceder a la justicia; generarán mecanismos diferenciados para la atención especializada de las mujeres y los hombres mayores, así como para las personas mayores que pertenezcan a algún grupo de atención prioritaria.

Para la consecución de dicho fin las autoridades señaladas deberán llevar a cabo todas las actuaciones y diligencias necesarias de manera ágil, sin dilación y en caso de ser posible presencial, en el ámbito de sus competencias, para que las instancias encargadas de la procuración y administración de justicia tomen conocimiento de aquellos actos u omisiones que pongan en riesgo a una persona mayor por la generación de cualquier tipo de maltrato o de violencia.

Marco normativo que implica un cambio en la cultura de la procuración y

administración de justicia y que constriñe a este Poder Judicial -como encargado de la administración de justicia- a:

- Desarrollar e implementar una **política institucional de atención especializada, ágil y diferencial a las personas mayores**, **que les permita acceder de manera eficaz y oportuna a la justicia** (art. 78);

- **Establecer mecanismos de apoyos necesarios para la persona mayor cuyo propósito sea facilitar el ejercicio de sus derechos**; lo que debe incluir apoyo en la comunicación, comprensión de los actos jurídicos y diligencias, así como favorecer la autonomía e informar a la persona mayor que cuenta con tales servicios de apoyos (art. 79); e,

- **Instaurar las salvaguardias para garantizar el respeto de los derechos, la voluntad y las preferencias de la persona mayor**, encaminadas a evitar abusos e influencias o riesgo en sus derechos (art.80).

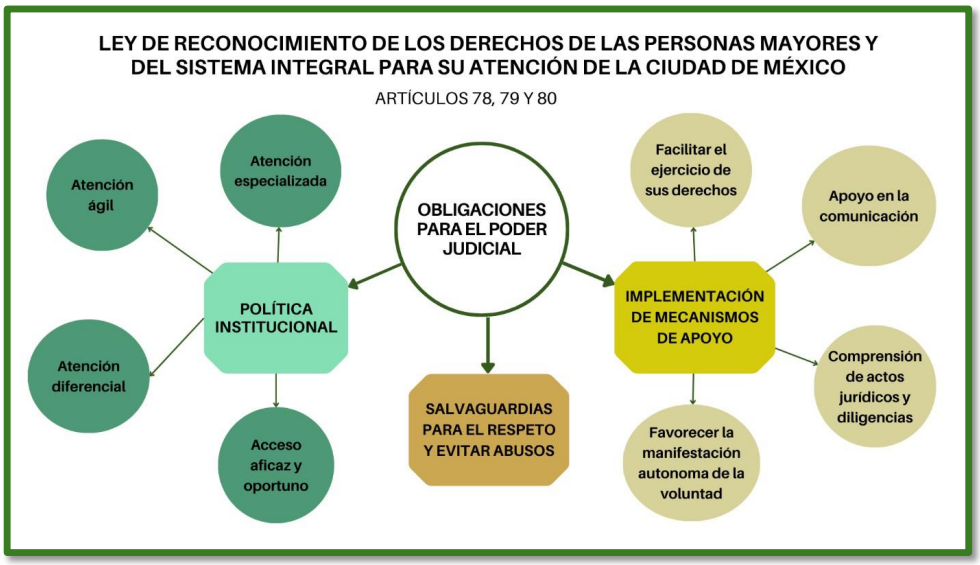

En suma, las obligaciones que la Ley de Reconocimiento de los Derechos de las Personas Mayores y del Sistema Integral para su Atención de la Ciudad de México establece para este Poder Judicial, son:

a) Promover la eliminación de cualquier barrera que impida el acceso efectivo a la justicia.

b) Llevar a cabo todas las actuaciones y diligencias de manera ágil.

c) Ofrecer servicios de apoyo para facilitar la comunicación y las actividades en las que participen personas mayores.

d) Priorizar el desahogo de las diligencias donde figuren como parte.

e) Permitir el acceso a los sistemas de consulta electrónica.

f) Desplazamiento de la persona servidora pública al domicilio de la persona mayor para llevar a cabo la diligencia que se requiera, cuando aquélla, por su estado de salud, tenga imposibilidad de comparecer.

g) Brindar información relacionada con su proceso en un lenguaje simple y sin tecnicismos.

De esta manera, la política institucional de este Poder Judicial, a través de la emisión de este Protocolo:

- Asume las obligaciones que le impone la norma; y,
- Hace frente a las obligaciones en materia de derechos de personas mayores.

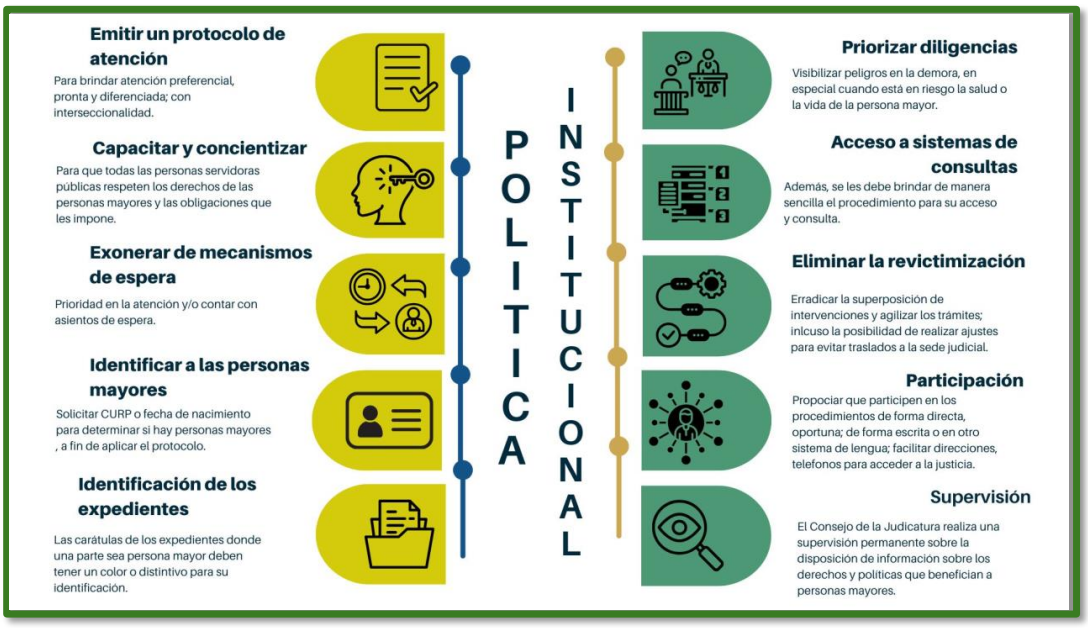

La norma local se homogeniza con las obligaciones que emanan de los instrumentos internacionales y que forman el parámetro normativo a atender:

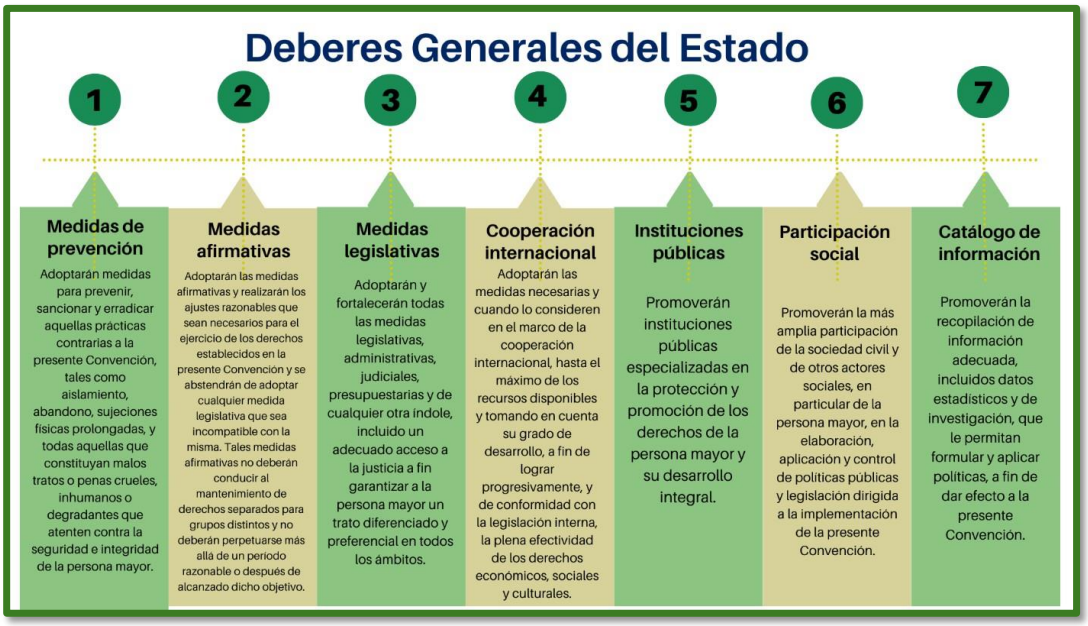

Del mismo modo, en el marco normativo de la Ciudad de México se reconocen los derechos de las personas mayores y, para tal propósito, se encuentran vigentes la ***Ley de Desarrollo Social para la Ciudad de México (2000)***; la ***Ley que Establece el Derecho a la Pensión para el Bienestar de las Personas Mayores, residentes en la Ciudad de México (2003)***; la ***Ley de Albergues Privados para Personas Mayores de la Ciudad de México (2009)***; y, la ***Ley para Prevenir y Eliminar la Discriminación en la Ciudad de México (2011)***.

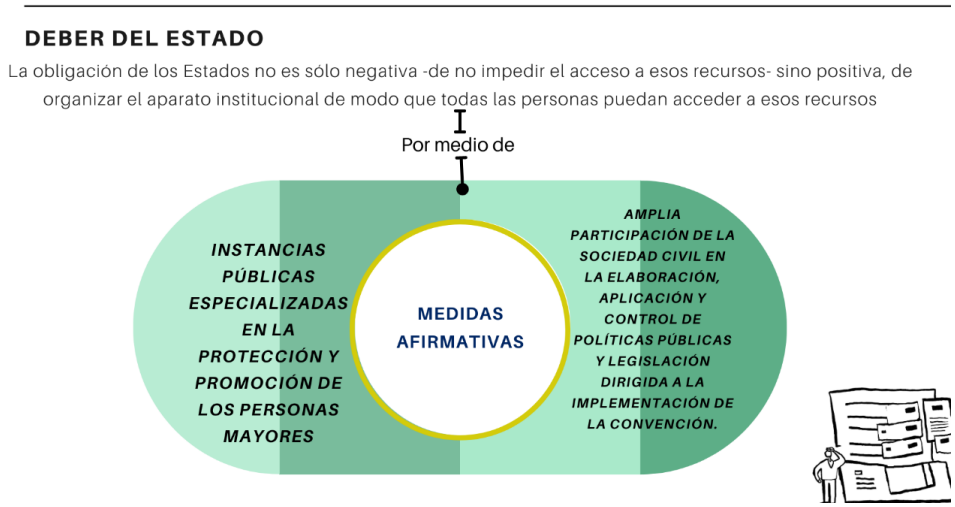

Finalmente, la Constitución Política de la Ciudad de México dispone que esta última es una Ciudad de Derechos y, por lo tanto, el marco normativo vigente proporciona los mecanismos necesarios para cumplir con las obligaciones como parte del Estado frente a los derechos de las personas mayores.

III. CONCEPTOS BÁSICOS

La vejez no es una enfermedad: es fortaleza y supervivencia, triunfo sobre todo tipo de vicisitudes y desilusiones, pruebas y enfermedades.

Maggie Kuhn

Es importante retomar las definiciones de conceptos que son fundamentales para entender y aplicar la perspectiva de persona mayor y, para tal efecto, se toma como referencia, primordialmente, lo señalado en la ***Convención Interamericana sobre la Protección de los Derechos Humanos de las Personas Mayores***, la ***Ley de los Derechos de las Personas Adultas Mayores*** y la ***Ley de Reconocimiento de los Derechos de las Personas Mayores y del Sistema Integral para su Atención de la Ciudad de México***.

- **Abandono**: La falta de acción, deliberada o no, de quien tenga la obligación de atender, de manera integral, los alimentos y demás necesidades de una persona mayor que ponga en peligro su vida o su integridad física, psíquica o su dignidad, o bien, obstaculice o impida el goce o ejercicio de sus derechos humanos y libertades fundamentales.

- **Acciones afirmativas**: Son las medidas especiales, específicas y de carácter temporal que se establecen a favor de personas o grupos en situación de discriminación, cuyo objetivo es corregir situaciones patentes de desigualdad en el disfrute o ejercicio de sus derechos y libertades; mismas que serán aplicables mientras persistan dichas situaciones. Así mismo, deben adecuarse a la situación que quiera remediarse y tendrán que ser legítimas y respetar los principios de justicia y proporcionalidad[26].

- **Actividades de la vida diaria**: Escalas que evalúan la capacidad de la persona para realizar las actividades diarias. Se pueden distinguir dos componentes: **1) Actividades de la vida diaria elementales o básicas**, tales como vestirse, alimentarse y comunicarse; y, **2) Actividades de la vida diaria instrumentales**, o sea, tareas más complejas asociadas a una vida totalmente independiente (como tomar un medicamento o preparar una comida).

- **Asistencia social:** Conjunto de acciones tendientes a modificar y mejorar las circunstancias de carácter social que impidan al individuo su desarrollo integral, así como la protección física, mental y social de personas en estado de necesidad, desprotección o desventaja física y mental, hasta lograr su incorporación a una vida plena y productiva.

- **Atención integral:** Satisfacción de las necesidades físicas, materiales, biológicas, emocionales, sociales, laborales, culturales, recreativas; productivas y espirituales de las personas mayores; y, para facilitarles una vejez plena y sana, se considerarán sus hábitos, capacidades funcionales, preferencias, usos y costumbres.

- **Calidad del servicio:** Conjunto de características que confieren al servicio la capacidad de satisfacer tanto las necesidades como las

[26] Ley Federal Para Prevenir y Eliminar la Discriminación, Artículo 15 Séptimus.

demandas actuales y potenciales.

- **Capacidad jurídica:** Aptitud de ser titular de derechos y de actuar conforme a derecho. La primera, concede a la persona la protección plena de sus derechos por el ordenamiento jurídico; y, la segunda, reconoce a esa persona como facultada para realizar transacciones y para crear relaciones jurídicas, modificarlas o ponerles fin.[27]

- **Consentimiento libre e informado:** Comprende dos exigencias básicas: **1)** Informar y obtener la adhesión libre de la persona; será la persona mayor, en el ejercicio de ese principio, la que decida plena y libremente la aceptación de lo propuesto; y, **2)** Se presupone la capacidad efectiva de la persona mayor de poder tomar decisiones libremente, con base en la plena capacidad jurídica; empero, también se reconoce que hay casos excepcionales en que se carece de ella.

- **Cuidados paliativos:** La atención y cuidado activo, integral e interdisciplinario de pacientes cuya enfermedad no responde a un tratamiento curativo o sufren dolores evitables, a fin de mejorar su calidad de vida hasta el fin de sus días. Implica una atención primordial al control del dolor, de otros síntomas y de los problemas sociales, psicológicos y espirituales de la persona mayor. Abarcan al paciente, su entorno y su familia. Afirman la vida y consideran la muerte como un proceso normal; no la aceleran ni retrasan.[28]

- **Curso de vida:** Trayectoria vital de la persona que se conforma a partir de factores históricos, sociales, económicos y medioambientales.

- **Discriminación**: Cualquier distinción, exclusión o restricción que tenga como objetivo o efecto anular o limitar el reconocimiento, goce o ejercicio, en igualdad de condiciones, de los derechos humanos y las libertades fundamentales en la esfera política, económica, social, cultural o en cualquier otro ámbito de la vida pública y privada.[29]

[27] Comité sobre los Derechos de las Personas con Discapacidad, "Observación general Nº 1 (2014) sobre igual reconocimiento como persona ante la ley", párr. 12, en: https://www.scjn.gob.mx/sites/default/files/pagina-micrositios/documentos/2018-08/observacion-general-n1-2014.docx
[28] Convención Interamericana sobre la Protección de los Derechos Humanos de las Personas Mayores. Artículo 2. Definiciones.
[29] Convención Interamericana sobre la Protección de los Derechos Humanos de las Personas Mayores. Artículo 2. Definiciones. "Discriminación".

- **Discriminación múltiple**: Cualquier distinción, exclusión o restricción hacia la persona mayor fundada en dos o más factores de discriminación.[30]

- **Discriminación por edad en la vejez:** Cualquier distinción, exclusión o restricción basada en la edad y que tenga como objetivo o efecto anular o disminuir el reconocimiento, goce o ejercicio, en igualdad de condiciones, de los derechos humanos y libertades fundamentales en la esfera política, económica, social, cultural o en cualquier otro espacio de la vida pública y privada.

- **Edadismo:** Se refiere a los estereotipos, prejuicios y la discriminación hacia las personas en función de su edad y puede ser de tres tipos: **1) Institucional**: Inherente a las leyes, reglas, normas sociales, políticas y prácticas de las instituciones que restringen, injustamente, las oportunidades y perjudican, sistemáticamente, a las personas debido a su edad; **2) Interpersonal**: Surge en las interacciones entre dos o más personas; y, **3) Autoinfligido**: Se produce cuando se interioriza el edadismo y se vuelve contra uno mismo.

- **Envejecimiento:** Proceso gradual que se desarrolla durante el curso de vida y que conlleva cambios biológicos, fisiológicos, psico-sociales y funcionales de variadas consecuencias, las cuales se asocian con interacciones dinámicas y permanentes entre el sujeto y su medio.

- **Envejecimiento activo y saludable:** Proceso por el cual se optimizan las oportunidades de bienestar físico, mental y social, mediante la participación en actividades sociales, económicas, culturales, deportivas, educativas, espirituales y cívicas, así como mediante el otorgamiento de protección, seguridad y atención a todas las personas en la vejez, con el objetivo de ampliar la esperanza de vida y la calidad de ésta a fin de permitir su contribución activa en su vida familiar, interpersonal, comunitaria y nacional. Es un concepto que se aplica tanto a individuos como a grupos de población.

[30] Convención Interamericana sobre la Protección de los Derechos Humanos de las Personas Mayores. Artículo 2. Definiciones. "Discriminación múltiple".

- **Geriatría:** Especialidad médica dedicada al estudio de las enfermedades propias de las personas mayores.

- **Gerontología:** Estudio científico sobre la vejez y de las cualidades y fenómenos propios de la misma.

- **Integración social:** Es el resultado de las acciones que realizan las dependencias y entidades de la administración pública federal, estatal y municipal, las familias y la sociedad organizada, orientadas a modificar y superar las condiciones que impiden a las personas mayores su desarrollo integral.

- **Interseccionalidad:** Describe micro procesos respecto de la forma en que cada individuo y grupo ocupan una posición social en las estructuras entrelazadas de opresión; deben estudiarse, conjuntamente, las dimensiones y relaciones de clase, género, raza, etnia y edad.

- **Maltrato:** Acción u omisión realizada dolosa o culposamente y de manera única, repetida o reiterada en contra de una persona mayor y del que resulta un daño a su integridad física, psíquica y moral y el quebrantamiento en el goce y/o ejercicio de sus derechos humanos y libertades fundamentales.

- **Negligencia:** Error involuntario o falta no deliberada entre las que se incluyen el descuido, la omisión, el desamparo o la indefensión que le causa un daño o sufrimiento a una persona mayor, tanto en el ámbito público como privado, cuando no se hayan tomado las precauciones normales y necesarias, de conformidad con las circunstancias.

- **Persona mayor:** Son aquellas, mayores de sesenta años, que están sujetas al reconocimiento y la protección[31].

- **Persona mayor que recibe servicios de cuidado a largo plazo:** Aquella que reside, temporal o permanentemente, en un establecimiento regulado, ya sea público, privado o mixto, en el que

[31] Artículo 3 de la Ley de Reconocimiento de los Derechos de las Personas Mayores y del Sistema Integral para su Atención de la Ciudad de México

recibe servicios socio-sanitarios integrales de calidad; entre ellas, se incluyen las residencias de larga estadía que brindan este tipo de servicios de atención, por tiempo prolongado, a la persona mayor con dependencia moderada o severa que no pueda recibir cuidados en su domicilio.

- **Persona muy mayor:** Aquella de 75 años o más que, en ocasiones, requieren de servicios especiales, o bien, que no pueden realizar plenamente las actividades de la vida diaria.

- **Redes de Integración:** Redes de Integración de Personas Mayores.

- **Servicios socio-sanitarios integrados y la vejez:** Beneficios y prestaciones institucionales para responder a las necesidades de tipo sanitario y social de la persona mayor, con el objetivo de garantizar su dignidad y bienestar y promover su independencia y autonomía.

- **Unidad doméstica u hogar:** Grupo de personas que viven en una misma vivienda, comparten las comidas principales y atienden, en común, las necesidades básicas, sin que sea necesario que existan lazos de parentesco entre ellos[32].

- **Vejez:** Construcción social de la última etapa del curso de vida[33].

- **Violencia contra las personas mayores:** Cualquier acción u omisión que les cause daño o sufrimiento psicológico, físico, patrimonial, económico, sexual o, incluso, la muerte, tanto en el sector privado como en el público.

- **Vulnerabilidad para el acceso a la justicia**[34]: Personas que, por razón de su edad, género, estado físico o mental o por circunstancias sociales, económicas, étnicas o culturales, encuentran especiales dificultades para ejercitar, con plenitud, ante el sistema de justicia los

[32] Convención Interamericana sobre la Protección de los Derechos Humanos de las Personas Mayores. Artículo 2. Definiciones "Unidad doméstica u hogar".
[33] Convención Interamericana sobre la Protección de los Derechos Humanos de las Personas Mayores. Artículo 2. Definiciones. "Vejez".
[34] Definición de las 100 reglas de Brasilia sobre acceso a la justicia de las personas en condición de Vulnerabilidad.

derechos reconocidos por el ordenamiento jurídico.

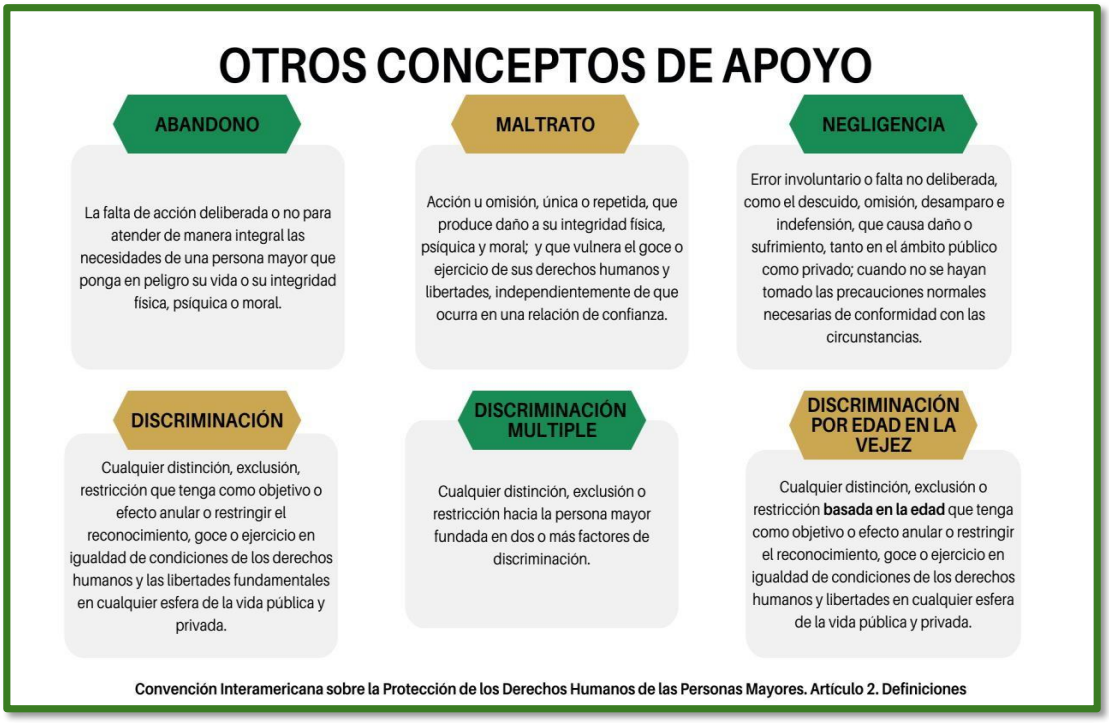

IV. PRINCIPIOS

La vejez no es el fin, sino el comienzo de una nueva etapa. Es el momento de dejar atrás los miedos y las preocupaciones, y de abrazar cada día con gratitud y alegría.

Autor desconocido.

- **Atención preferencial:** Contar con personal que posea vocación, capacidad y conocimiento en torno a personas mayores —usuarias y/o empleadas—.

- **Atención preferente:** Aquella que obliga a implementar programas acordes a las diferentes etapas, características y circunstancias de las personas mayores.

- **Autonomía y autorrealización:** Acciones que se realizan en beneficio de las personas mayores, orientadas a fortalecer su independencia, su capacidad de decisión, su desarrollo personal y comunitario.

  Entraña el desarrollo pleno de su potencial; la oportunidad de trabajar y poder participar en los procedimientos jurisdiccionales y administrativos, así como tener acceso, en condiciones de igualdad, a los servicios jurídicos y tecnológicos y a las actividades educativas, culturales y recreativas del PJCDMX.

- **Bienestar y cuidado:** Toda persona mayor que se encuentre en situación de riesgo o desamparo tiene derecho a recibir, en condiciones de igualdad, medidas para su atención y protección.

  De igual manera, toda persona que tenga conocimiento de que una persona mayor se encuentra en riesgo o desamparo, le asiste el deber de denunciar de inmediato el hecho ante las autoridades competentes.

  Así también, las autoridades responsables están obligadas a generar mecanismos de denuncia accesibles y la promoción permanente de sus servicios en favor de las personas mayores y la protección de sus

derechos.

- **Corresponsabilidad:** La protección y cuidado de las personas mayores corre a cargo de la familia y la comunidad, empero, también se reconoce la interacción de los servicios sociales, jurídicos, la atención institucional, así como en el derecho a decidir sobre su cuidado y su calidad de vida.

- **Cuidados:** Derecho de las personas mayores a beneficiarse de los cuidados de su familia, a tener acceso a servicios sanitarios y a disfrutar de los derechos humanos y libertades fundamentales, cuando residan en hogares y en instituciones donde se les brinden cuidados y tratamiento.

- **Dignidad:** Tomar en cuenta el valor de las personas mayores, quienes deberán recibir un trato digno, independiente de su sexo, raza o procedencia étnica, discapacidad u otras condiciones, teniendo un trato cortés y protegiendo su privacidad.

  Implica ofrecer y recibir un trato decoroso, libre de explotación y malos tratos físicos y/o psicoemocionales; se relaciona con la seguridad y con el deber de no discriminación, "independientemente de su contribución económica".

- **Enfoque de curso de vida:** Considera a la salud como una capacidad en evolución que se desarrolla dinámicamente a lo largo del tiempo y a través de las generaciones; ayuda a explicar los patrones de salud y enfermedad[35]; sin embargo, también analiza los eventos históricos, económicos, demográficos, sociales y culturales y su impacto en la vida de las personas.

  De igual manera, revela las diversas vejeces, pues los factores que analiza permiten advertir que, la condición etaria, no generaliza la situación de las personas mayores; de ahí que, el servidor público debe tomar en cuenta estos contextos y su impacto en la vida de la persona mayor.

[35] OPS, https://www.paho.org/es/temas/curso-vida-saludable

- **Enfoque diferencial:** Es el reconocimiento a una atención priorizada y diferenciada por razón de la edad que, las más de las veces, coloca a una persona mayor en situación de vulnerabilidad.

- **Equidad:** Inherente al trato justo y proporcional en las condiciones de acceso y disfrute de los satisfactores necesarios para el bienestar de las personas mayores; en el caso, de los servicios jurisdiccionales y/o administrativos que se ofrecen, sin distinción por sexo, género, situación económica, identidad étnica, fenotipo, credo, religión o cualquier otra circunstancia.

- **Igualdad y no discriminación:** Ser tratado, sin importar la edad, en las mismas condiciones que el resto de las personas en cualquier proceso judicial y/o administrativo en el que intervenga para, así, garantizar el adecuado ejercicio de sus derechos.

- **Independencia y protagonismo:**[36] Respetar, siempre, la libertad de las personas mayores y privilegiar su autonomía física y su voluntad. De modo que, en las áreas de su interés, serán consultados y tomados en cuenta, así como se promoverá su presencia e intervención.

  La Convención Interamericana sobre la Protección de los Derechos Humanos de las Personas Mayores, relaciona este principio con el acceso a servicios básicos, seguridad económica, derecho a la educación, a medioambientes favorables y a tomar sus propias decisiones en cuanto a dónde residir.

- **Participación, integración e inclusión plena y efectiva en la sociedad:** Las personas mayores tienen derecho a la intervenir proactivamente en la aplicación de las políticas que incidan directamente en su bienestar y a compartir sus conocimientos y habilidades con las generaciones más jóvenes, así como a formar movimientos o asociaciones.

[36] Véase Las personas mayores: la independencia en la interdependencia, en: https://www.cepal.org/es/enfoques/miradas-perspectivas

Asimismo, deben contar con la oportunidad de tomar sus propias decisiones, de participar en la formulación y aplicación de las políticas públicas que les conciernen y de formar movimientos y/o asociaciones que impulsen dichas agendas.

Igualmente, entraña la obtención de un ingreso decoroso, a cambio de su trabajo o durante su jubilación, y la oportunidad de participar en la vida judicial, ya sea mediante un empleo, o bien, como usuario de los múltiples servicios judiciales.

- **Perspectiva de género:** Evitar cualquier desigualdad, inequidad y violencia debido a la edad y el género.

- **Protección judicial efectiva:** Asegurar el pleno ejercicio de los derechos que le asisten a la persona mayor en los procedimientos jurisdiccionales y/o administrativos de los que forme parte para, así, contribuir al adecuado acceso a la justicia e impedir cualquier forma de discriminación.

- **Solidaridad intergeneracional y fortalecimiento de la protección familiar y comunitaria:** Es necesario actuar para crear una sociedad en la que tengan cabida todas las edades, lo cual, exige el establecimiento de vínculos intergeneracionales no sólo en el entorno familiar sino, también, a nivel comunitario y estatal[37].

Por ende, las personas servidoras públicas deben coadyuvar en la construcción de una cultura que reconozca y respete sus diferencias y las necesidades particulares de cada grupo poblacional.

[37] CNDH; https://www.cndh.org.mx/sites/default/files/doc/Programas/Ninez_familia/Material/trip-solidaridad-generaciones.pdf

V. DERECHOS DE LAS PERSONAS MAYORES

La vejez es el tiempo de practicar la sabiduría.

Jean Jacques Rousseau

La vida diaria implica ordinaria y rutinariamente adoptar distintas decisiones a efecto de estructurar relaciones personales, de hecho y jurídicas, con libertad y del modo que cada quien estime conveniente a sus intereses.

Sin embargo, eso no se presenta así para aquellas y aquéllos cuya capacidad de decidir es cuestionada, o cuyas decisiones son controladas, esto significa una dimensión crucial de la vida, que además se transforma en el escenario de graves violaciones de los derechos humanos.[38]

Las personas mayores conforman un grupo propicio a ser víctima de vulneraciones de derechos humanos ante la errónea idea de una relación casi lineal entre envejecimiento y dependencia, así como por la representación de la vejez como una forma de discapacidad.

Situación que ha derivado en la construcción de la categoría "vejez dependiente, negativa y deficitaria"; es decir, que esta etapa de la vida constituye un estado de necesidad y de ayuda (no una relación social), y bajo una idea que asimila la dependencia a la pérdida de autonomía.[39]

[38] Jiménez, R., "Autonomía personal y capacidad jurídica de las personas mayores: la necesidad de un cambio de paradigma", en Huenchan, Sandra (ed.), "Autonomía y Dignidad en la vejez: Teoría y práctica en políticas de derechos de las personas mayores", México, 2014, p. 77.

[39] Cerri, Ch., "Dependencia y Autonomía: Una aproximación antropológica desde el cuidado de los mayores", en Athenea Digital, 15(2), 2015, en: https://atheneadigital.net/article/view/v15-n2-cerri/1502-pdf-es, pp. 112, 115 y 116.

V.I. Derechos protegidos por la Convención Interamericana sobre la Protección de los Derechos Humanos de las Personas Mayores.

V.II. Derechos protegidos primordialmente, en el ámbito de la administración de justicia con enfoque de Persona Mayor.

A. Derecho a la salud física y mental:

Para hacer efectivo a las personas mayores el derecho al disfrute de un nivel satisfactorio de salud física y mental, acorde con lo dispuesto en el párrafo 1º del artículo 12 del Pacto Internacional de Derechos Económicos, Sociales y Culturales, los Estados Partes deben tener en cuenta las Recomendaciones números 1 a 17 del Plan de Acción Internacional de Viena sobre el Envejecimiento[40], que proporcionan orientación sobre la política sanitaria dirigida a preservar la salud de estas personas y comprende una visión integradora, desde la prevención y la rehabilitación, hasta la asistencia a las y los enfermos terminales.[41]

En específico, la Corte IDH precisó que las personas mayores gozan de un nivel reforzado de protección respecto de servicios de salud de prevención y urgencia y que el consentimiento informado es una obligación a cargo de las instituciones de salud, las personas mayores ostentan la titularidad de este derecho, sin embargo, se puede transferir bajo ciertas circunstancias a sus familiares o representantes. Igualmente, la Corte IDH señaló que persiste el deber de informar a los pacientes o, en su caso cuando proceda, a sus representantes sobre los procedimientos y condición del paciente.[42]

Además, la Corte IDH estima que la salud es un derecho humano fundamental e indispensable para el ejercicio adecuado de los demás derechos humanos: todo ser humano tiene derecho al disfrute del más alto nivel posible de salud que le permita vivir dignamente[43], entendida la salud[44], no sólo como la ausencia de afecciones o enfermedades sino, también, a un estado completo de bienestar físico, mental y social, derivado de un estilo de vida que permita

[40] Red Latinoamericana de Gerontología, "Plan de Acción Internacional de Viena sobre el Envejecimiento", 1982, en: https://www.gerontologia.org/portal/archivosUpload/Plan_Viena_sobre_Envejecimiento_1982.pdf

[41] ONU, Comité DESC, Observación General Núm. 6, Los derechos económicos, sociales y culturales de las personas mayores, E/1996/22, 8 de diciembre de 2015, párr. 34, en: https://www.acnur.org/fileadmin/Documentos/BDL/2005/3592.pdf?view=1

[42] Corte IDH, Caso Poblete Vilches y otros vs. Chile, Fondo, Reparaciones y Costas, sentencia de 8 de marzo de 2018, Serie C núm. 349, párrs. 174-176, en: https://www.corteidh.or.cr/docs/casos/articulos/seriec_349_esp.pdf 56 Cfr. ONU, Comité DESC, OG-14, supra, párr. 1

[43] Cfr. inter alia, Preámbulo de la Constitución de la Organización Mundial de la Salud (OMS). Adoptada por la Conferencia Sanitaria Internacional, celebrada en Nueva York del 19 de junio al 22 de julio de 1946, firmada el 22 de julio de 1946 por los representantes de 61 Estados (Off. Rec. Wld Hlth Org.; Actes off. Org. mond. Santé, 2, 100), y entró en vigor el 7 de abril de 1948.

[44] Las reformas adoptadas por la 26ª, la 29ª, la 39ª y la 51ª Asambleas Mundiales de la Salud (resoluciones WHA26.37, WHA29.38, WHA39.6 y WHA51.23), que entraron en vigor el 3 de febrero de 1977, el 20 de enero de 1984, el 11 de julio de 1994 y el 15 de septiembre de 2005, respectivamente, se han incorporado sucesivamente a su texto.

alcanzar a las personas un balance integral.

El Poder Judicial ha precisado que la obligación general se traduce en el deber de asegurar el acceso de las personas mayores a servicios esenciales de salud y de garantizar una prestación médica de calidad y eficaz, así como de impulsar el mejoramiento de las condiciones de salud de la población.[45]

B. <u>Derecho a la independencia y autonomía</u>:

La autonomía personal o de la voluntad ha sido considerada como un elemento básico estructural del ejercicio del derecho al libre desarrollo de la personalidad y del proyecto y forma de vida, que reconoce la facultad inherente al ser humano de decidir libremente sobre sí mismo y sobre las condiciones en que desea vivir su vida, en todos los ámbitos de su existencia.

Es el reconocimiento de su derecho humano de autodeterminación y, el Estado, tiene prohibido interferir indebidamente con la elección y materialización de éstos; en cambio, tiene el deber de diseñar instituciones que faciliten la prosecución de esos planes de vida y la satisfacción de los ideales de virtud que cada uno elija, así como a impedir la interferencia injustificada de otras personas en ellos.

El pleno ejercicio de la autonomía tiene un alcance amplio, que comprende no solo el derecho a ser reconocido(a) en igualdad de condiciones ante la ley, la capacidad jurídica, la dignidad, la libre determinación, el empoderamiento y la adopción de decisiones sino, igualmente, el derecho a elegir en donde vivir, el derecho a trabajar, el derecho a votar y el derecho a participar activamente en todas las esferas de la sociedad.

La negación o la restricción de la capacidad jurídica perjudica directamente a la autonomía de las personas mayores, puesto que ya no serán capaces de ejercer esos otros derechos, entre los que se cuenta el de adoptar decisiones sobre asuntos civiles, comerciales, administrativos, judiciales o de salud que afecten a su bienestar[46], o bien, rendir entrevista directa sobre hechos que le generan una afectación, como pudiera ser el presentar una querella y/o

[45] Ídem, párr. 118

[46] Cf. KORNFELD-MATTE, R., Informe de la Experta Independiente sobre el disfrute de todos los derechos humanos por las personas de edad (A/HRC/30/43), Naciones Unidas, Consejo de Derechos Humanos, 13 de agosto de 2015, párr..45, en: https://documents-dds-ny.un.org/doc/UNDOC/GEN/G15/179/93/PDF/G1517993.pdf?OpenElement

denuncia por la comisión de un delito.

C. <u>Derecho a una vida digna</u>:

En cuanto al derecho a la dignidad consagrado en el artículo 11 de la Convención Americana, la Corte IDH ha analizado que un aspecto central del reconocimiento de la dignidad lo constituye la posibilidad de todo ser humano de auto-determinarse y escoger libremente las opciones y circunstancias que le dan sentido a su existencia, conforme a sus propias opciones y convicciones.[47]

Al respecto, la falta de elementos indispensables y básicos para vivir va en detrimento de la autonomía de las personas mayores y es un impedimento para que accedan a una nutrición adecuada, al agua y el saneamiento, así como a la asistencia social y la atención de la salud.

La carencia de una pensión o de un seguro suele inhibir a las personas mayores de solicitar atención médica, lo que aumenta el riesgo que corren de sufrir aislamiento social y de que se le niegue el acceso a esa atención. Incluso, sí tienen un seguro, tardan en solicitar servicios de atención o medicamentos sujetos a prescripción médica, debido a la carga económica que implican.

Las personas mayores no suelen disponer de servicios financieros como préstamos o hipotecas o de seguros y, en caso de tenerlos, éstos resultan prohibitivos, debido al uso inapropiado de la edad como criterio, por ejemplo, para determinar los riesgos.

D. <u>Derecho a la igualdad y a la no discriminación</u>:

La Corte IDH afirma que: […] en la actual etapa de la evolución del derecho internacional, el principio fundamental de igualdad y no discriminación ha ingresado en el dominio del ius cogens [ya que en este principio] descansa el andamiaje jurídico del orden público nacional e internacional y permea todo el ordenamiento jurídico.[48]

---

[47] Cfr. Caso Atala Riffo y Niñas Vs. Chile, supra, párr. 150, https://corteidh.or.cr/docs/casos/articulos/seriec_239_esp.pdf

[48] Corte Interamericana de Derechos Humanos (Corte IDH), "Identidad de género, e igualdad y no discriminación a parejas del mismo sexo. Obligaciones estatales en relación con el cambio de nombre, la identidad de género, y los derechos derivados de un vínculo entre parejas del mismo sexo (interpretación y alcance de los arts. 1.1, 3, 7, 11.2, 13, 17, 18 y 24, en relación con el art. 1 de la Convención Americana sobre Derechos Humanos)". Opinión Consultiva

De ahí que el derecho a la igualdad se proyecte como una obligación erga omnes, es decir, no sólo de forma vertical entre Estados y las personas bajo su jurisdicción sino entre todas las personas.

A nivel constitucional e internacional, la prohibición de discriminación a partir de ciertas categorías específicas, como el origen étnico o nacional, el género, **la edad**, las discapacidades, la condición social, las condiciones de salud, la religión, las opiniones, la orientación sexual, el estado civil o cualquier otra, entraña el deber estatal de justificar plenamente la necesidad de ese trato diferenciado, ya que, como lo ha señalado la Corte IDH: no todo tratamiento jurídico diferente es propiamente discriminatorio, porque no toda distinción de trato puede considerarse ofensiva, por sí misma, de la dignidad humana**.**[49]

E. <u>Derecho a la capacidad jurídica</u>:

Es un atributo de la personalidad que se traduce en la aptitud de una persona de ser sujeto de derechos y obligaciones y poder ejercerlos; la misma, se divide en dos:

1) Capacidad de goce; y,

2) Capacidad de ejercicio.

La capacidad de ejercicio es la que, en los casos de discapacidad, se considera limitada, porque es la que faculta a las personas para poder, por ejemplo, contraer matrimonio, obligarse a través de los contratos, adquirir bienes o arrendarlos, votar, decidir u oponerse a tratamientos médicos, rendir declaración, entre otros[50].

Según la citada Convención, en cualquier asunto en que se encuentre inmersa una persona mayor, el Poder Judicial, en los servicios que brinda, deberá:

OC-24/17 de 24 de noviembre de 2017. Serie A núm. 24, párr. 61, en: https://www.corteidh.or.cr/docs/opiniones/seriea_24_esp.pdf

[49] Corte Interamericana de Derechos Humanos (Corte IDH), Propuesta de modificación a la Constitución Política de Costa Rica relacionada con la naturalización. Opinión Consultiva OC-4/84 de 19 de enero de 1984. Serie A núm. 4, párr. 56, en: https://www.corteidh.or.cr/docs/opiniones/seriea_04_esp.pdf

[50] Documenta, "Capacidad Jurídica de personas con discapacidad, tema pendiente", en: https://documenta.org.mx/blog-documenta/2018/06/06/capacidad-juridica-de-personas-con-discapacidad-tema-pendiente/

- Reconocer los plenos derechos y el derecho legal en pie de igualdad con cualquier otra persona[51];

- Reconocer su capacidad para ejercer sus derechos o para otorgar a otras personas las autorizaciones necesarias para actuar en su nombre[52]; y,

- Salvaguardar, en la medida de lo posible y en atención a los estándares internacionales en materia de derechos humanos, la capacidad jurídica de las personas.

F. <u>Derecho a la propiedad:</u>

Es habitual que las personas mayores sean tratadas como personas con discapacidad intelectual y, con frecuencia, terminan por depender de otros, lo que origina una condición de vulnerabilidad que propicia riesgos de abuso físico, psicológico y económico y la pérdida de bienes y de propiedades, de derechos civiles y políticos, y su institucionalización no consensuada, entre otras restricciones.[53]

En lo que respecta al derecho a la propiedad, la Convención Interamericana establece, en su arábigo 23, su protección en los siguientes términos: Toda persona mayor tiene derecho al uso y goce de sus bienes y a no ser privada de estos por motivos de edad. La ley puede subordinar tal uso y goce al interés social. Ninguna persona mayor puede ser privada de sus bienes, excepto mediante el pago de indemnización justa, por razones de utilidad pública o de

[51] Véase: SCJN, Amparo Directo en Revisión 2002/2017: Tutela de los derechos fundamentales de un adulto mayor durante el trámite de un juicio en que se vea comprometido su patrimonio, en: https://www.scjn.gob.mx/sites/default/files/listas/documento_dos/2018-01/ADR-2002-2017-180103.pdf

[52] CNPCF, Artículo 447. La autoridad jurisdiccional determinará la persona o personas de apoyo, sobre la base de la voluntad y preferencias de la persona manifestadas previamente y, de no existir, determinará la persona o personas de apoyo tomando en cuenta la relación de convivencia, confianza, amistad, cuidado o parentesco que exista entre ellas y la persona apoyada, escuchando la opinión del Ministerio Público o autoridad competente en la Entidad Federativa. De no existir ninguna de las personas anteriores, o cuando ninguna acepte el cargo, se designará a una persona física o moral del registro de personas morales que provean apoyos para el ejercicio de la capacidad jurídica, de conformidad con la regulación del código civil respectivo.

[53] SCHLEIFER, R., "Autonomía y capacidad legal de las personas mayores: conceptos, mecanismos de protección y oportunidades de incidencia", en Huenchan, Sandra ed., Autonomía y Dignidad en la vejez: Teoría y práctica en políticas de derechos de las personas mayores, México, 2014, p. 73, en: https://repositorio.cepal.org/bitstream/handle/11362/39555/S1421014_es.pdf?sequence=1&isAllowed=y

interés social y en los casos y según las formas establecidas por la ley.

Los Estados Parte adoptarán todas las medidas necesarias para garantizarle a la persona mayor el ejercicio del derecho a la propiedad, incluida la libre disposición de sus bienes, y para prevenir el abuso y la enajenación ilegal de su propiedad.

Los Estados parte se comprometen a adoptar medidas para eliminar toda práctica administrativa o financiera que discrimine a la persona mayor, principalmente a las mujeres mayores y a los grupos en situación de vulnerabilidad respecto del ejercicio de su derecho a la propiedad.

G. <u>Derecho a la vivienda</u>:

Es difícil encontrar una definición universal sobre ese derecho, empero, es de subrayar que el Comité de Naciones Unidas de Derechos Económicos, Sociales y Culturales ha señalado que el derecho a la vivienda adecuada no debe interpretarse en sentido estricto sino, más bien, como el derecho a vivir en seguridad, paz y dignidad.

En específico, las Observaciones Generales núm. 4 (derecho a la vivienda) y la núm. 7 (sobre desalojos forzosos), señalan las características de este derecho:

- Abarca libertades como la protección contra el desalojo forzoso y la destrucción y demolición arbitrarias del hogar; el derecho a ser libre de injerencias arbitrarias en él, la privacidad y la familia; el derecho a elegir la residencia, a determinar dónde vivir; y, el derecho a la libertad de circulación.

- Tiene inmersos otros derechos, como el de la seguridad de la posesión y su restitución; el acceso no discriminatorio y en igualdad de condiciones a ella, así como la adopción de decisiones vinculadas con la vivienda en el plano nacional y en comunidad.

- No se restringe a brindar cuatro paredes y un techo; quien goza de ella debe tener garantizada la protección jurídica contra el desalojo forzoso; disponibilidad de servicios, instalaciones e infraestructura; y, tomar en cuenta y respetar la expresión de la identidad cultural.

Por ende, es necesario exponer las ideas erróneas frecuentes en torno al contenido del derecho a una vivienda adecuada, mismas que han sido enumeradas por la Oficina del Alto Comisionado para los Derechos Humanos de las Naciones Unidas y que se resumen en:

- El derecho a una vivienda adecuada no exige que el Estado construya viviendas para toda la población; comprende las medidas necesarias para prevenir la falta de un techo, centrarse en los grupos más vulnerables y marginados, asegurar que los requisitos para acceder a una vivienda sean razonables y garantizar que la vivienda de todas las personas cubra necesidades básicas en condiciones dignas.

- El derecho a una vivienda adecuada es más amplio que el derecho a la propiedad, puesto que tiene como fin asegurar que todas las personas, incluidas las que no son propietarias, tengan un lugar seguro para vivir en paz y dignidad.

Lo anterior en relación con los Principios Básicos y Directrices sobre los Desalojos y el Desplazamiento Generados por el Desarrollo. Anexo I del Informe del relator especial sobre una vivienda adecuada, como parte del derecho a un nivel de vida adecuado.

H. Derecho de acceso a la justicia:[54]

Del contenido de los ordinales 25, párrafo 1, de la Declaración Universal de Derechos Humanos; así como del numeral 17 del Protocolo Adicional a la Convención Americana sobre Derechos Humanos en Materia de los Derechos

[54] Véase, Comisión Nacional de los Derechos Humanos, Derechos de las Personas Adultas Mayores, en: https://www.cndh.org.mx/derechos-humanos/derecho-de-las-personas-adultas-mayores

Económicos, Sociales y Culturales, "Protocolo de San Salvador", se desprende la especial protección de los derechos de las personas mayores.

La Ley de Reconocimiento de los Derechos de las Personas Mayores y del Sistema Integral para su Atención de la Ciudad de México, en la Sección XXIII. Derecho de acceso efectivo a la justicia, al contextualizar y transversalizar los derechos que garanticen una vida digna para las personas mayores de la Ciudad de México, impone verificar que las personas mayores sean oídas por una persona juzgadora o tribunal competente, independiente e imparcial; con las debidas garantías y dentro de un plazo razonable, en la sustanciación de cualquier asunto o para la determinación de sus derechos y obligaciones de orden civil, laboral, fiscal o de cualquier otro carácter.

De igual modo, impone el deber de garantizar la debida diligencia y el tratamiento preferencial a las personas mayores para la tramitación, resolución y ejecución de las decisiones en procesos administrativos y judiciales, para lo que deberán realizarse los ajustes al procedimiento necesarios para su debida protección.

La actuación judicial tendrá que ser razonada y con los apoyos[55] que, en su caso, se necesiten (incluidos los animales de acompañamiento).

Según la norma procesal civil, la autoridad jurisdiccional, en casos excepcionales, podrá determinar los apoyos necesarios para personas de quienes no se pueda conocer su voluntad por ningún medio y no hayan designado apoyos ni hayan previsto su designación anticipada.

Esta medida únicamente procederá después de haber realizado esfuerzos reales, considerables y pertinentes para conocer una manifestación de voluntad de la persona; de haberle prestado las medidas de accesibilidad y ajustes razonables; y, la designación de apoyos sea necesaria para el ejercicio y protección de sus derechos.

[55] Formas de asistir en el Procedimiento a las personas para facilitar su comprensión, ejercicio y manifestación de voluntad, derechos y obligaciones, definición del CNPCF.

Si se hubiere realizado una designación anticipada de apoyos, se estará a su contenido; todo lo anterior, al transversalizar la interseccionalidad de los derechos y la perspectiva de género.[56]

En materia penal, es importante considerar que el Código Nacional de Procedimientos Penales, impone la obligación de generar ajustes para las partes:

> ***Artículo 109. Derechos de la víctima u ofendido***
> ...
>
> I. a XI. ...
> XII. En caso de tener alguna discapacidad, a que se realicen los ajustes al procedimiento penal que sean necesarios para salvaguardar sus derechos.
> De igual forma, se adaptarán las condiciones que sean necesarias para garantizar el acceso de las personas adultas mayores, cuando así lo requieran;
> XIII. a XXIX. ...
>
> ...
>
> ***Artículo 113. Derechos del Imputado***
> ...
>
> I. a XV. ...
> XVI. A solicitar desde el momento de su detención, asistencia social para los menores de edad o personas con discapacidad o personas adultas mayores cuyo cuidado personal tenga a su cargo;
> XVII. a XIX. ...
>
> ...

[56] SCJN, "DERECHO DE LOS ADULTOS MAYORES A PENSIÓN COMPENSATORIA POR DOBLE JORNADA. PERSPECTIVA DE ENVEJECIMIENTO", en: https://www.scjn.gob.mx/sites/default/files/resenias_argumentativas/documento/2019-03/res-AZLL-1754-15.pdf

VI. IDENTIFICACIÓN DE FACTORES QUE, POR RAZONES DE EDAD, PUEDEN CONSTITUIR OBSTÁCULOS PARA ACCEDER A LA JUSTICIA.

> Envejecer es como escalar una gran montaña: mientras se sube las fuerzas disminuyen, pero la mirada es más libre, la vista más amplia y serena.
>
> Ingmar Bergman

El goce efectivo de los derechos de las personas mayores debe redundar en la adopción de las medidas necesarias para que los tribunales puedan afrontar, con diligencia, las decisiones en los procesos en los que se vean inmiscuidos; sin embargo, se ha hecho especial énfasis en que la simple circunstancia de ser una persona mayor no necesariamente implica que la persona se encuentre en situación de vulnerabilidad.[57]

[57] SCJN, Amparo directo en revisión 1399/2013, 15 de abril de 2015, en: https://bj.scjn.gob.mx/doc/sentencias_pub/ozIP3ngB_UqKst8oJR2s/%22Oraciones%22

Si bien, en el caso de las personas mayores, además de la condición de vulnerabilidad a la que se ha hecho referencia con antelación, se suman como factor determinante la brecha digital y, como factores de fondo, el maltrato y el propio lenguaje judicial; no todas las personas pertenecientes a este grupo requieren de atención y amparo específicos que conllevan a su protección frente al Estado, a la sociedad y a las y los particulares.

> 27. […] **no todos los mayores de sesenta años se encuentran en condiciones de vulnerabilidad** ni, por tanto, es forzoso que el Agente Social deba realizar sus atribuciones en todos los juicios en que el juez le dé intervención; sin embargo, **sí está obligada a evaluar caso a caso el grado de participación**, partiendo primordialmente del deterioro cognitivo, opinión, situación social, posibilidades económicas del adulto mayor, para efectos de proporcionar o no defensoría o asistencia jurídica; máxime que debe velar por la igualdad procesal vigilando que su intervención no constituya un desequilibrio en el proceso, para lo cual también debía considerar la situación de la mujer en condición de vulnerabilidad por su estado de salud.[58]

El envejecimiento no es una condición que, per se, genera discapacidad; se trata de un proceso de vida natural que tan sólo coloca a la persona mayor en condición de vulnerabilidad cuando se combina con distintos factores.

Por consiguiente, el tratamiento de la persona mayor, durante la dinámica de un procedimiento judicial en el ejercicio de sus derechos debe realizarse con absoluta sensibilidad u objetividad[59].

[58] SCJN, Amparo Directo en Revisión 7155/2017, en: https://www.scjn.gob.mx/derechos-humanos/buscadores-juridicos/sentencias-relevantes-en-materia-de-derechos-humanos/1355

[59] HERNÁNDEZ, Villaverde, Eliseo Juan, Foro Internacional "México hacia la convención interamericana sobre la protección de los derechos humanos de las personas mayores, Acceso sustancial a la justicia de las personas mayores, "Acceso sustancial a la justicia de las personas mayores"

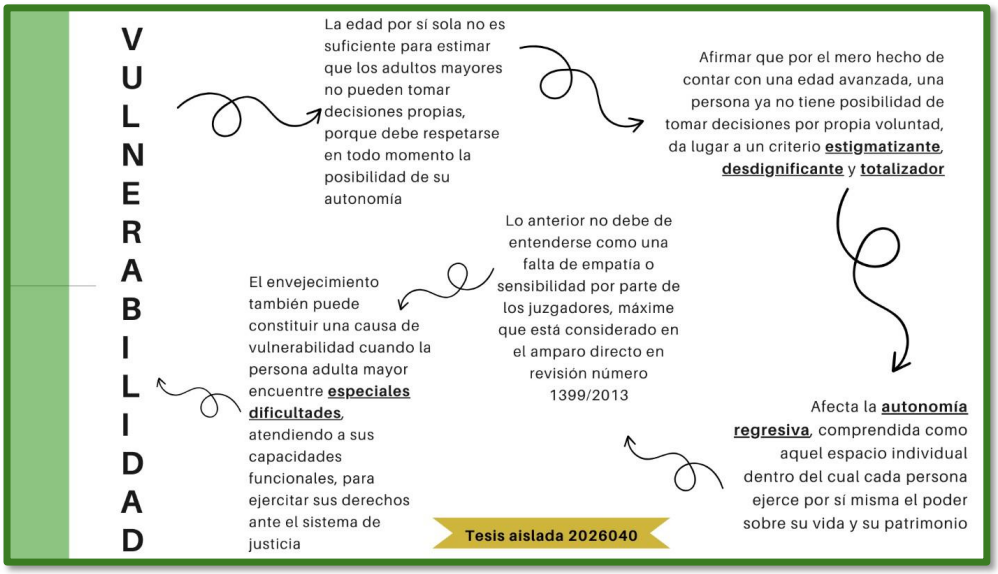

Los factores que constituyen un obstáculo para las personas mayores, por razones de edad, pueden ser:

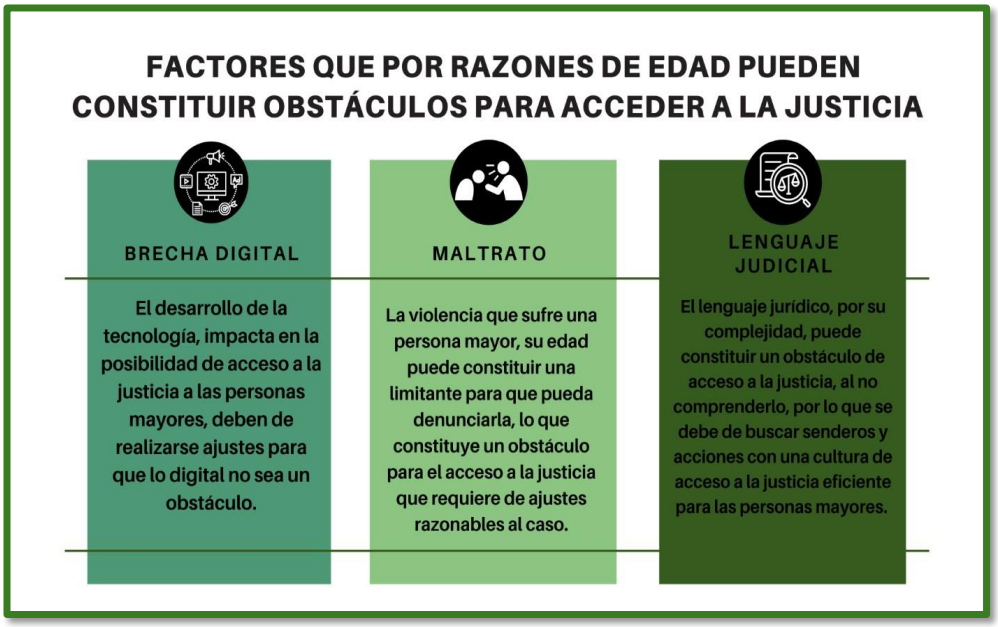

A. <u>Brecha digital</u>:

El paso del tiempo nos ha hecho partícipes de la evolución y desarrollo de la tecnología, cuestión que ha impactado en todas las áreas de nuestra vida y, el servicio de justicia, no es la excepción[60].

Si bien el proceso de digitalización judicial comenzó años atrás, también lo es que la pandemia del Covid -19[61] aceleró dicho proceso para garantizar los servicios en una situación tan particular como la que atravesamos.

La adquisición de estos conocimientos digitales —sumado a los recursos materiales necesarios— puede generar un acceso a la justicia parcial y exclusivo, ya que está condicionado a que la persona cuente no sólo con los recursos necesarios sino, además, con los conocimientos para acceder a dichas herramientas.

Por lo tanto, se requiere el diseño de políticas públicas que atiendan a las personas mayores con el fin de permitirles acceder a los servicios públicos y, en concreto, al sistema de justicia; por lo que debe evitarse que la digitalización del sistema constituya un obstáculo.

B. <u>Maltrato</u>:

En concordancia con el apartado de definiciones, en cuanto a la palabra "Maltrato", la Declaración de Toronto del año 2002 para la Prevención Global del Maltrato de las Personas Mayores de la Organización Mundial de la Salud[62] define el maltrato de personas mayores como la

[60] Justicia Digital: La nueva dinámica laboral y social en un contexto de pandemia ha impuesto al Poder Judicial la obligación de acelerar el proceso de modernización, digitalización y sistematización de las distintas actividades que conforman el proceso judicial y de las actividades administrativas que le dan soporte, y el Decreto por el que se reforma el apartado H. del artículo 6, y se adiciona un párrafo segundo al apartado A, del artículo 35 de la Constitución Política de la Ciudad de México, establece que **todos los órganos jurisdiccionales deberán de contar con un Sistema de Justicia Electrónica que garantice la interoperabilidad e interconexión entre los sistemas que utilicen**, según el Plan Institucional del Poder Judicial de la Ciudad de México, pág. 37

[61] La pandemia de COVID-19 fue declarada por la OMS una emergencia de salud pública el 30 de enero de 2020.

[62] Esta declaración fue diseñada en una reunión de expertos, patrocinada por el Gobierno de Ontario, en Toronto, el 17 de noviembre de 2002, en: http://www.inpea.net/images/TorontoDeclaracion_Espanol.pdf

acción única o repetida, o la falta de la respuesta apropiada, que ocurre dentro de cualquier relación donde exista una expectativa de confianza y la cual produzca daño o angustia a una persona anciana (sic).

Estas acciones u omisiones pueden ser de varios tipos: físico, psicológico, emocional, sexual, financiero o, simplemente, reflejar un acto de negligencia intencional u omisivo; y, se pueden dar en distintos ámbitos: intrafamiliar, social, institucional y en el marco de los procesos judiciales.

En este sentido, es oportuno destacar que, cuando la víctima es una persona mayor que no presenta alguna condición —en particular de comprensión y/o psicosocial—, la posibilidad de denuncia de violencia no genera mayores inconvenientes, pues directamente presentará la denuncia respectiva.

Sin embargo, cuando la víctima es una persona mayor que padece alguna enfermedad psicosocial, el acceso a la justicia encuentra un obstáculo, porque la manera de efectuar su reclamo únicamente puede realizarse a través de una tercera persona que reclame en su nombre.

Otro factor que impide el acceso a la justicia, por parte de la persona mayor, es el referente a denuncias de violencia familiar (o intrafamiliar), dado que, en estos casos, por lo general se tiene miedo a denunciar, debido a que, comúnmente, esas denuncias se dirigen a sus hijas, hijos, nietas, nietos, sobrinos, sobrinas, hermanas, hermanos, cuñadas, cuñados, nueras, yernos, o bien, a las personas cuidadoras.

Las personas mayores, al igual que todas los demás, tienen el derecho a tener y administrar su patrimonio de la forma que más conveniente les parezca; ello, en ejercicio de su derecho de autonomía, independencia económica y toma de decisiones, por lo que resulta necesario que las personas juzgadoras, con el objeto de proteger este derecho, implementen las acciones de protección necesarias para garantizarlo.

C. <u>Lenguaje judicial</u>:

Otro obstáculo que puede impedir el acceso a la justicia, es el lenguaje jurídico; complejo por su vocabulario y por el papel que

desempeña, lo cual, limita la comprensión efectiva de los mensajes provenientes del personal jurisdiccional.

En consecuencia, reviste importancia la necesidad de que la información se transmita de forma comprensible y clara, por ejemplo, en lenguaje sencillo o en formato de lectura fácil.

A más de los obstáculos antes expuestos, las personas juzgadoras deben considerar otras circunstancias que podrían exponer a las personas mayores a una mayor vulnerabilidad, como el hecho de ser mujer o persona indígena.

Sin duda alguna, cada determinación genera una construcción jurídica que empodera a las personas mayores y se pretende dar un paso más contra la brecha de aplicación (como reconoce la Recomendación europea de 2014[63]).

Por lo tanto, se requiere una permanente actualización del derecho internacional y nacional en materia de protección de derechos y, en específico, la adecuación a las personas sujetas de derecho que son las personas mayores.

Por consiguiente, el derecho procesal debe buscar nuevos senderos y acciones con una cultura de acceso a la justicia eficiente para las personas mayores, al hallarnos ante un derecho cuyas necesidades son distintas y particulares de la generalidad de personas; consecuentemente, los procedimientos en que estén inmersas las personas mayores deben ser conforme a su realidad y vivencias.

[63] Consejo Europeo, Recomendación CM/Rec(2014)2 del Comité de Ministros a los Estados miembros sobre la promoción de los derechos humanos de las personas mayores, en: https://fiapam.org/wp-content/uploads/2014/05/cmrec_2014_2_es.pdf

VII. PERSPECTIVA DE PERSONAS MAYORES CON ENFOQUE INTERSECCIONAL EN EL DERECHO DE ACCESO A LA JUSTICIA.

> Los que en realidad aman la vida son aquellos que están envejeciendo.
>
> Sófocles

Desde una concepción amplia[64], el acceso a la justicia consiste en ofrecer a todas las personas, por igual, las posibilidades de acceder al conocimiento, ejercicio y defensa de sus derechos y obligaciones. Lo anterior, a través de servicios de justicia pronta, expedita y ágil, de acuerdo con sus necesidades y sin dejar de lado a los grupos de atención prioritaria.

Para las personas, este derecho fundamental representa la puerta de entrada a los distintos cauces institucionales provistos por los Estados para la resolución de sus controversias; puerta que debe garantizarles, a todas, no solo el acceso sino la protección de sus derechos y una solución a su conflicto.

En definitiva, el derecho de acceso efectivo a la justicia faculta a toda persona, de manera igualitaria, sin exclusión y sin discriminación, para hacer efectivos sus derechos por los mecanismos o recursos judiciales existentes; y, elimina los obstáculos existentes para alcanzar, en un plazo razonable, la justicia. Por tanto, no puede entenderse, desde un análisis estrictamente normativo y formal, sino como una facultad con contenido real que permita su ejercicio eficaz.

La Primera Sala de la Suprema Corte de Justicia de la Nación destaca que, las personas mayores, constituyen un grupo en situación de vulnerabilidad que, por su avanzada edad y su condición de vejez, suelen encontrarse en desventaja[65]; y, la impartición de justicia no es la excepción.

De ahí que, para garantizar sus derechos, es necesario que se identifiquen los factores que configuran trabas al acceso a la justicia y que, inclusive, pueden

[64] ISLAS COLÍN, A. y Díaz Alvarado, A (2016). El derecho al acceso a la justicia en el Sistema Interamericano de Protección de Derechos Humanos: construcción doctrinal y jurisprudencial. Prospectiva Jurídica, 7(14), 47-60, en: https://prospectivajuridica.uaemex.mx/article/view/9117/7663

[65] SCJN, Reseña Argumentativa del Amparo Directo en Revisión 4398/2013, en: https://www.supremacorte.gob.mx/sites/default/files/resenias_argumentativas/documento/2017-01/res-AZLL-4398-13.pdf

impedirla.

Al efecto, las necesidades actuales y la reglamentación vigente nos insta a proveer un servicio de justicia acorde a las particulares características de este grupo etario, puesto que, en cualquier procedimiento judicial que les involucre, sea cual fuere la calidad con la que comparezcan, se tiene que dar un trato digno y apropiado y procurar la protección de sus derechos y de patrimonio personal y familiar.[66]

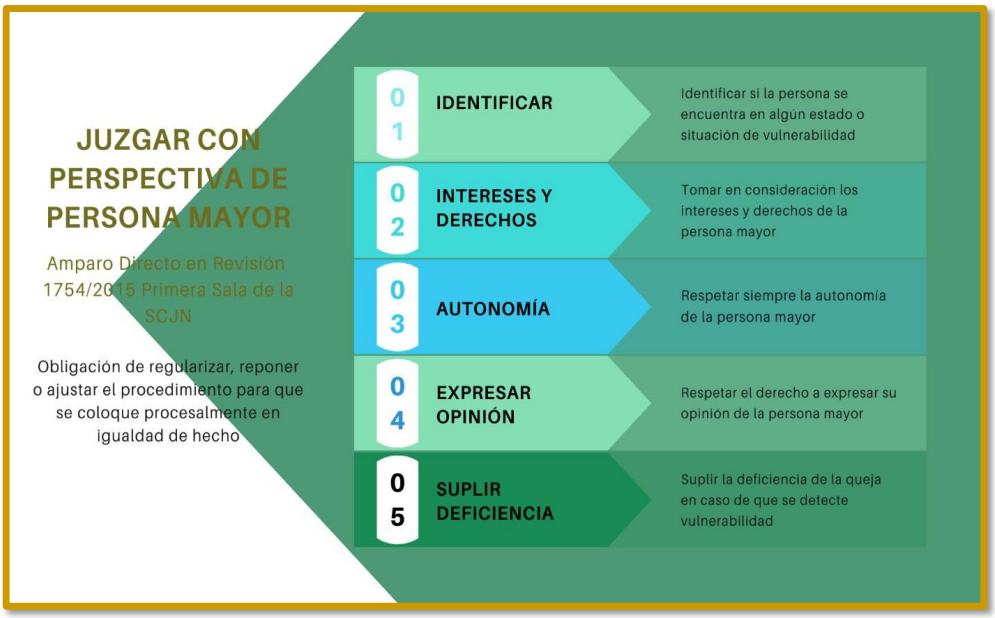

Por su parte, la Primera Sala de la Suprema Corte de Justicia de la Nación, en el Amparo Directo en Revisión 1754/2015[67], estableció los lineamientos para que las personas juzgadoras puedan emplear una perspectiva de envejecimiento o perspectiva de la persona mayor, en los asuntos que las involucren. Sobre ese punto, resolvió que, en los casos en los que estén comprendidas las personas mayores, se deberá:

[66] SCJN, Amparo Directo en revisión 2002/2017, en: https://www.scjn.gob.mx/sites/default/files/listas/documento_dos/2018-01/ADR-2002-2017-180103.pdf
[67] SCJN, Amparo Directo en Revisión 1754/2015, párr. 114, en: https://desc.scjn.gob.mx/sites/default/files/2021-09/M%C3%89X17-Sentencia.pdf

Identificar si la persona se encuentra en algún estado o situación de vulnerabilidad que merezca una atención concreta por parte de la persona Juzgadora, o pueda encontrarse en un estado o situación de vulnerabilidad con la decisión que se llegare a tener y en su caso:

Tomar en consideración los intereses y derechos de la persona mayor, para protegerlas con una mayor intensidad en los casos en que éstas pueden verse menoscabadas o transgredidas por una decisión que no las considere y agraven su situación de vulnerabilidad o la provoquen;

Respetar siempre la autonomía de la persona mayor, tomando en consideración la especial situación de vulnerabilidad en que ésta se encuentre o pueda llegar a encontrarse debido a su edad o estado de salud;

Respetar el derecho a expresar su opinión, aun cuando por su estado de vulnerabilidad se considere que no está en condiciones para manifestarse;

Suplir la deficiencia de la queja para proteger sus derechos y preservar sus intereses en caso de que se detecte una situación o estado de vulnerabilidad.[68]

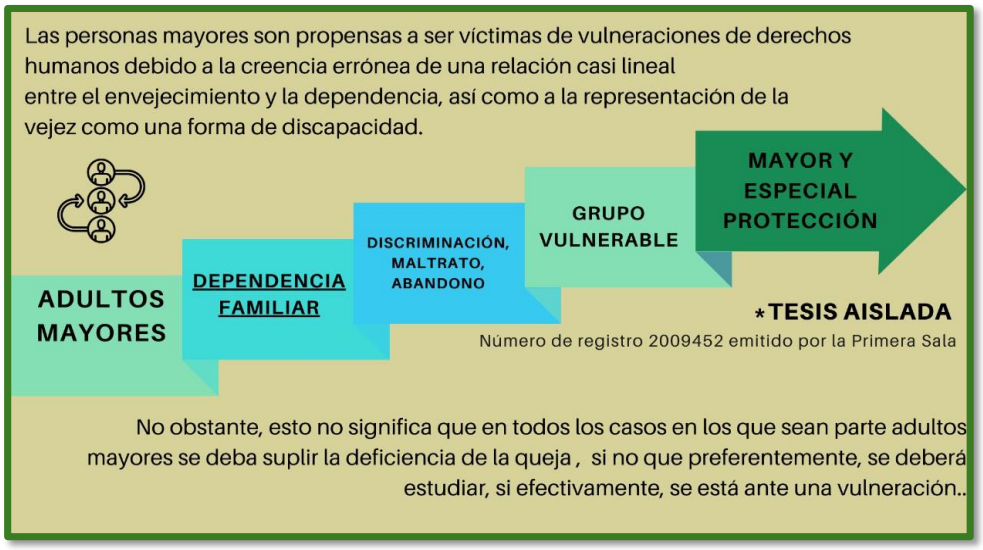

[68] SCJN, Primera Sala, Amparo Directo en Revisión 1754/2015, 14 de octubre de 2015, Igualdad y no discriminación: Género, México, Suprema Corte de Justicia de la Nación-Centro de Estudios Constitucionales, Cuadernos de Jurisprudencia, núm. 7, 2020, pp. 41-45.

VIII. DEBERES EN MATERIA DE PROTECCIÓN DE PERSONAS MAYORES

> Temía hacerme viejo, hasta que comprendí que ganaba sabiduría día a día.
>
> Ernest Hemingway

El acceso a la justicia para las personas mayores es una función pública crucial que garantiza la igualdad de condiciones en procedimientos judiciales.

A nivel internacional, se reconoce este derecho en la Convención Interamericana sobre la Protección de los Derechos Humanos de las Personas Mayores y la Convención de Naciones Unidas sobre las Personas con Discapacidad; a nivel nacional, contamos con legislación general especializada, además de que el poder ejecutivo, legislativo y judicial de la Ciudad de México, han impulsado políticas públicas especializadas en la materia; sobre el particular, nuestra Ciudad Capital cuenta con una ley vanguardista y de amplia garantía, protección, respeto y promoción de los derechos de las personas mayores.

La ***Ley de Reconocimiento de los Derechos de las Personas Mayores y del Sistema Integral para su Atención de la Ciudad de México***, como ya se dijo en párrafos precedentes, fue publicada el quince de enero de dos mil veintiuno; ordenamiento legal que reconoce los derechos de las personas mayores y establece los deberes y las obligaciones de todas las autoridades en el ámbito de su competencia; de igual forma, estatuye los lineamiento a considerar para una correcta y completa impartición de justicia a las personas mayores, a fin de brindarles atención preferencial y diferenciada, conforme a las condiciones de discriminación múltiple que pudieran enfrentar en razón del envejecimiento y la edad.

Es así como, en el servicio de administración de justicia que los servidores públicos brindan y en el que esté relacionado una persona mayor, deben cumplir con los deberes y las obligaciones que cada caso exija, para que se proporcione a éstas una asistencia pronta, preferencial, diferenciada, libre de estereotipos y discriminaciones y sin pasar por alto las condiciones de discriminación múltiple que enfrentan.

A la par, en aquellos asuntos jurisdiccionales en los que esté involucrada una persona mayor, es preciso ponderar la interseccionalidad de derechos y las condiciones de vulnerabilidad que

converjan; esto, con el objeto identificar dichas condiciones, visibilizarlas, realizar los ajustes razonables e impartir justicia con perspectiva de persona mayor.

Las personas servidoras públicas en general y las personas impartidoras de justicia tienen la obligación de facilitar el acceso a la justicia a las personas mayores y, por lo tanto, deben establecer los ajustes necesarios, tramitar los casos con diligencia y priorizar, en todo tiempo, la salud y la vida de este importante sector de la sociedad; ello, bajo la óptica de una justicia inclusiva que resulta esencial para proteger los derechos de este heterogéneo grupo poblacional.

Por último, es de resaltar que, la precitada ley, enuncia como obligaciones específicas para las personas juzgadoras:

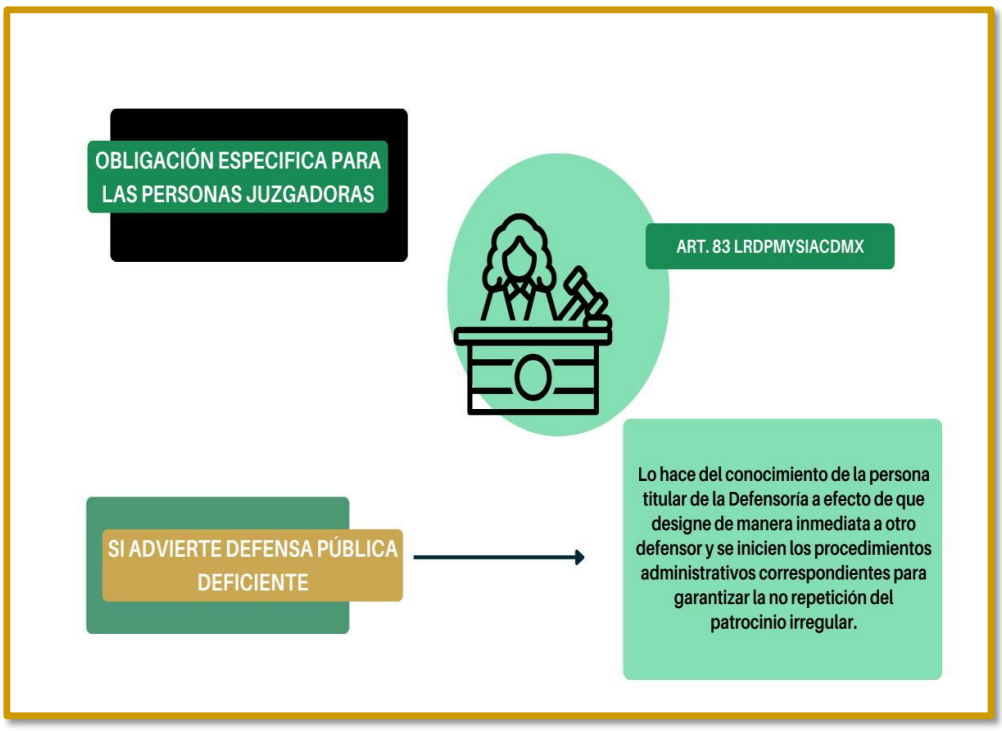

IX. OBLIGACIONES PARA LAS PERSONAS SERVIDORAS PÚBLICAS EN EL ÁMBITO DE LA ADMINISTRACIÓN DE JUSTICIA, CON PERSPECTIVA DE PERSONAS MAYORES [69].

> Saber envejecer es la mayor de las sabidurías y uno de los más difíciles capítulos del gran arte de vivir.
> Henri-Frédéric Amiel

El Poder Judicial de la Ciudad de México, como autoridad garante en la protección de los derechos de las personas mayores, desde un enfoque interseccional y con perspectiva de género, a través de las personas públicas que lo integran, trabaja para atender aquellos grupos de atención prioritaria, con pleno respeto al principio de igualdad y no discriminación.

Por tal motivo, a fin de reforzar la atención brindada a las personas mayores en los servicios que se ofrecen y continuar con el trato digno y preferencial que institucionalmente se tiene establecido para que accedan, de manera eficaz y oportuna, a la justicia, se recomienda a las personas juzgadoras realizar las acciones suficientes y necesarias para salvaguardar sus derechos y la protección de éstos.

Por ejemplo, cuando se advierta un deficiente patrocinio por parte de una persona defensora de oficio asignada a una persona mayor, lo hará del conocimiento de la persona titular de la Defensoría a efecto de que designe, de inmediato, a otra persona defensora.

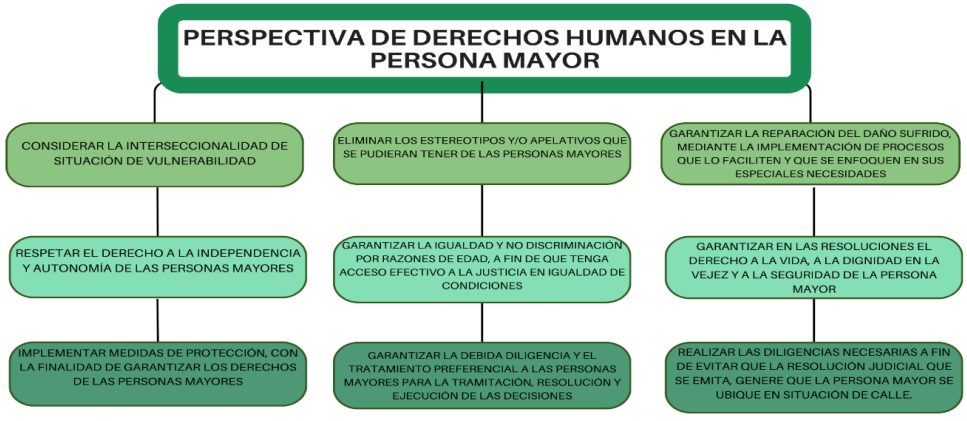

[69] En congruencia con los artículos 9, 28, 77, 78, 80, 81, y 83, de la Ley de Reconocimiento de los Derechos de las Personas Mayores y del Sistema Integral para su Atención de la Ciudad de México.

IX.I. Obligaciones de las personas juzgadoras.

Juzgar con Perspectiva de Derechos Humanos.

- Considerar la interseccionalidad de situación de vulnerabilidad con las que puede relacionarse la vejez: mujeres, discapacidad, diversidad sexual e identidad de género, migrantes, situación de pobreza, pueblos originarios, personas privadas de libertad, entre otros.

- Eliminar los estereotipos y/o apelativos que se pudieran tener de las personas mayores, (ejemplo: lenta, incapaz, poco conocimiento, terquedad, etc.); ya que este tipo de alusiones provocan que se invisibilicen las verdaderas necesidades particulares de la persona mayor.

- Velar, en los procesos judiciales, por la igualdad y no discriminación por razones de edad e implementar diversas acciones para tal efecto[70].

- Resguardar, en las decisiones judiciales, el derecho a la vida y a la dignidad en la vejez.

- Respetar el derecho a la independencia y autonomía mediante el reconocimiento del derecho de las personas mayores a tomar decisiones, a desarrollar una vida libre y a disponer de mecanismos para ejercer sus derechos.

- Vigilar, en las determinaciones judiciales, el respeto del derecho a la seguridad de la persona mayor, a una vida sin algún tipo de violencia y maltrato, a recibir un trato digno, a ser respetada y valorada sin discriminación alguna; esto, con especial énfasis en los distintos tipos de abusos de los cuales pueden ser víctimas las personas mayores.[71]

[70] Véase el CNFPCF en los artículos: art. 210 fracción VI, art.235 fracción II, art.241 fracción II, art. 262, art.468 último párrafo, art. 367 fracción VII, y Sección Tercera De la Designación de apoyos Extraordinarios del capítulo I del Título Segundo, entre otros.

[71] CNPCF, artículo 591. En la Jurisdicción Voluntaria ante autoridad jurisdiccional se dará vista al Ministerio Público, Federal o local, según corresponda:

I. […];

IV. Cuando se encuentren involucrados derechos de personas pertenecientes a grupos que se encuentren en situación de vulnerabilidad;

V. […].

- Asegurar que la persona mayor tenga acceso efectivo a la justicia en igualdad de condiciones; incluso, mediante la adopción de ajustes de procedimientos en todos los procesos judiciales, en cualquiera de sus etapas, así como en los procesos previos administrativos.

- Garantizar la debida diligencia y el tratamiento preferencial a las personas mayores para la tramitación, resolución y ejecución de las decisiones en procesos judiciales y previos administrativos.[72]

- Priorizar la actuación judicial de manera, particularmente expedita, en los supuestos en que se encuentre en riesgo la salud y/o la vida de la persona mayor.

- Tomar en cuenta, en todas las instancias del proceso en que intervenga una persona mayor, (directa o indirectamente), sus características y las implicaciones que su participación pueda tener torno a sus derechos, para lo cual, tiene que utilizarse, como parámetro y finalidad, el pleno respeto de los mismos.

- Hacer lo necesario para que, en todo el proceso judicial, se garanticen los derechos de las personas mayores, de conformidad con la legislación nacional y con especial atención en los instrumentos internacionales que resguardan sus derechos.

- Implementar medidas que garanticen la no revictimización de las personas mayores.

- Facilitar el proceso de reparación sufrido por personas mayores, para lo que es indispensable enfocarse en sus especiales necesidades.

- Cuidar la adecuada representación judicial especializada de las personas mayores.

[72] CNPCF. artículo 184**. La condena en costas no procede** en los juicios o procedimientos relacionados con el derecho familiar, o civil cuando se encuentren involucrados derechos que afecten a niñas, niños, adolescentes o **personas que pertenezcan a grupos sociales en situación de vulnerabilidad**, siempre que no tengan un fin preponderantemente patrimonial.

- Contemplar todas las calidades de personas mayores, sin importar si figuran como partes, requeridos o abogados(as), entre otros.

- Estimar la necesidad de implementar medidas de protección, con el objetivo de garantizar los derechos de las personas mayores en el procedimiento. Ejemplo: Girar oficios a distintas instituciones (Instituto Nacional Electoral (INE), Registro Público de la Propiedad (RPP), Instituto Nacional de las Personas Mayores (INAPAM), entre otras), para conocer el estado de la persona mayor respecto a su salud, patrimonio o identidad.

- Implementar un sistema de clasificación para distinguir los expedientes de los asuntos en los que intervenga una persona mayor (ya sea mediante un color o una leyenda), que permita, a simple vista, saber que se atiende a una persona mayor.

- Examinar qué otras instancias pueden orientar, apoyar y proporcionar servicios a las personas mayores para que se le garanticen sus derechos, incluso, más allá del litigio, como podría ser el **Instituto para el Envejecimiento Digno (INED),** el cual brinda:

    - Acompañamiento domiciliario para atención geriátrica.
    - Atención gerontológica.
    - Módulos de asesoría para el envejecimiento digno.
    - Reporte y seguimiento ante casos de violencia y maltrato.
    - Centro de formación integral.
    - Acompañamiento voluntario a distancia para personas mayores.
    - Seguimiento a estancia de ciudades a largo plazo.

De igual manera, es preciso poner en práctica el uso de un lenguaje claro, sencillo y accesible por parte de Juezas, Jueces y todas las personas servidoras públicas del Poder Judicial en las diligencias, notificaciones, sentencias y otras actuaciones judiciales en las que intervengan, así como evitar los tecnicismos en la entrega de información a las personas mayores, tanto en la comunicación escrita como oral.

Así también, es importante que, al interpretar los requisitos procesales legalmente previstos, se tenga presente el porqué de la norma, para evitar que los formalismos o entendimientos no razonables de las normas procesales, impidan un enjuiciamiento de fondo del asunto con vulneración a las exigencias del principio de proporcionalidad [73] y, en busca, siempre de:

- Emplear un lenguaje **no ofensivo** y **no discriminatorio** para referirse a las personas mayores.

  Prescindir del uso de términos peyorativos relacionados con la condición de la persona mayor, mismos que hacen referencia a una pérdida funcional e

[73] SCJN, Test de Proporcionalidad. Convergencias y Divergencias, en: https://www.sitios.scjn.gob.mx/cec/sites/default/files/publication/documents/2023-04/EL%20TEST%20DE%20PROPORCIONALIDAD_CONVERGENCIAS_DIGITAL.pdf

implican una carencia de valor, tales como: viejitas, viejitos, abuelitas, abuelitos, ancianas, ancianos, personas seniles, personas grandes, dementes, por mencionar sólo algunos; puesto que, de lo contrario, se ahonda en el estigma asociado a la vejez y el envejecimiento.

- **Garantizar, cuando lo amerite el asunto, la presencia de personal especializado**; o sea, personal de protección civil o de la salud; persona intérprete o traductora (en caso de personas indígenas, extranjeras o requieran alguna traducción en lenguaje de señas mexicana o braille); y/o, una persona consultora técnica para atender casos de discapacidad psicosocial.

- Valorar que las personas mayores, en razón de su edad, pueden tener un deterioro cognitivo que traiga consigo la pérdida de la memoria o la dificultad para concentrarse, completar actividades, recordar situaciones, seguir instrucciones y solucionar problemas.[74] En consecuencia, **pueden presentar problemas para comprender la información que se les brinda**.

- **Preguntar a la persona mayor, si así se requiere, si entiende lo que se le dice**, a fin de confirmar si ha comprendido la información.

- **Proporcionar información básica y concreta acerca de los derechos y obligaciones que les asisten en todas las etapas de un proceso judicial o extrajudicial;** y, orientar sobre la manera de ejercerlos o cumplir con ellos para, así, asegurar su efectivo acceso a la justicia en igualdad de condiciones que el resto de las personas.

- Informar, previo a la realización de una actuación judicial, **sobre el contenido de ésta y la forma en que se llevará a cabo**.

- **Explicar a la persona mayor su papel en el acto (judicial o extrajudicial) en el que participa, cuándo y cómo intervendrá;** es fundamental describirle el lugar en donde se realizará la actuación y las personas que participarán, así como decirle la función de cada uno o el

[74] Definición de Deterioro Cognitivo, Instituto Nacional del Cáncer de los Institutos Nacionales de la Salud de EE.UU. en: https://www.cancer.gov/espanol/publicaciones/diccionarios/diccionario-cancer/def/deterioro-cognitivo

motivo de su presencia pues, sólo así, podrán familiarizarse con el procedimiento y con los datos o información relevante a tratar.

- **Redactar las resoluciones judiciales en un lenguaje inclusivo**[48] **y respetuoso de los derechos humanos de las personas mayores,** por lo que se tienen que erradicar los conceptos equívocos que suelen emplearse, tales como: demencia senil (este concepto no existe, se denomina correctamente como demencia) o incapacidad por edad, entre otros.

- **Avisar, de manera oportuna y clara, a la persona mayor sobre el resultado del proceso**, cuáles son las consecuencias de las resoluciones dictadas y los eventuales escenarios judiciales, a partir de lo dictaminado.

- **Dar a conocer las acciones destinadas a que se cumpla efectivamente con lo que se resolvió en la sentencia emitida**; y, buscar que, en su ejecución, el acatamiento sea voluntario y con protección de sus derechos humanos, sin hacer nugatoria, en ningún momento, la observancia efectiva de la resolución.

- **Constatar que la persona mayor comprendió todo lo razonado y resuelto**; situación que la o el profesional que le asiste tiene que verificar, a través de preguntas simples al término de la entrevista y con ejemplos que faciliten su entendimiento. Esto, en un ejercicio efectivo del derecho a conocer lo que acontece en el proceso.

- **Preguntar a la persona mayor cuál es la forma o el medio en que prefiere recibir la información**, sin asumir alguna modalidad que pueda resultar en un trato prejuicioso.

- **Entregar copias de las resoluciones** o de cualquier otra documentación relevante.

- **Proporcionar los avisos o recordatorios de audiencias o diligencias y pedir, a la persona mayor**, que en la medida de lo posible vaya

[48] Poder Judicial de la Ciudad de México, Prontuario de Lenguaje Incluyente, en: https://www.poderjudicialcdmx.gob.mx/wp-content/uploads/prontuario-lenguaje-incluyente-2022.pdf

acompañada.

- **Procurar designar a la misma persona servidora pública para la atención de la persona mayor** con el objetivo de generar empatía, confianza y que se cumpla con el rol de facilitador(a) de información y comunicación con la persona mayor.

FORMATO DE LECTURA.

Vocabulario

- Recurrir a palabras sencillas y habituales; evitar formulismos, tecnicismos palabras abstractas, largas o con sílabas difíciles; frases hechas, refranes, ironías y metáforas.

- Si se aplican palabras con varios significados o que suenen igual que otras, se debe asegurar que el contexto las explique.

- Impedir palabras que acaban en "mente" y las palabras que exageran y terminan en "isimo". Omitir palabras en otro idioma o en latín.

- Escribir sin abreviaturas o siglas. Aplicar la misma palabra para describir el mismo objeto o cosa en todo el documento.

- Escribir los números, los días de la semana, del calendario y el año en letra; y, para horas, evitar escribir en formato de 24 horas.

- Abstenerse de escribir palabras o frases enteras con letras mayúsculas.

- Prescindir del el empleo de los siguiente signos: ( ), %, &, …," ", $, #, { } y [ ].

Tamaño de frases

- Estilar el uso de frases sencillas y cortas.

- Dejar claro sobre quién se escribe y, para ello, utilizar palabras como tú, yo, ellos, usted o el nombre de las personas.

- Valerse de verbos en tiempo presente para conseguir que los verbos sean más sencillos y obviar los gerundios.

- Manejar frases positivas en vez de negativas.

Organización del texto:

- Escribir la información necesaria para que la persona lectora no tenga que imaginar nada.

- No hacer textos largos.

- Organizar la información en el tiempo y espacio; explicar lo que sucede primero y, después, seguir la historia en orden cronológico.

Presentación del texto:

- Dividir el texto en subtítulos y viñetas.

- Empezar cada capítulo en una página nueva y omitir escribir en vertical.

- Utilizar un interlineado 1,5 como mínimo y márgenes amplios; y, tipo de letra sin adornos, cursiva, subrayadas, con sombras o que no se leen bien.

- Emplear un tamaño de letra Arial 12 como mínimo.

- Alinear las frases a la izquierda en vez del centro o a la derecha de la página.

- Cuando no quede claro dónde termina el texto, indicar que continúa en la siguiente página.

- Numerar las páginas con número más grande que el texto y en un

lugar que se vea bien y, siempre, en el mismo sitio de la página.

- Organizar el texto.

- Si el documento tiene partes de lectura no fácil, avisa a la persona lectora (actas de nacimiento, cheques, pagarés, actas constitutivas, poderes notariales, contratos entre otros).

IX.II. Obligaciones de todas las personas servidoras públicas del Poder Judicial de la Ciudad de México.

Atención y trato:

- Brindar un trato respetuoso, cordial y personalizado durante todo el proceso, para lo cual, deben tenerse en cuenta las situaciones personales (incluidas la de movilidad y salud) [75], así como cualquier otra necesidad de las personas mayores en resguardo de su dignidad, integridad y vida personal.

- Asegurar a las personas mayores una atención preferente y prioritaria en las distintas etapas del procedimiento, lo que debe ser informado de manera visible en la sala de espera y demás espacios de espera (filas o turnos).

[75] CNPCF, artículo 297. A las personas mayores, con discapacidad permanente o temporal, debidamente acreditada por instituciones de salud pública, que lo soliciten, así como a las personas que se encuentren privadas de su libertad por mandato judicial, la autoridad jurisdiccional podrá recibirles la declaración en el lugar en que se encuentren en presencia de la otra parte, si asistiere.

- Priorizar la fijación de audiencias en las que las personas mayores concurran como personas demandantes, demandadas, acusadas, imputadas, víctimas y/o testigos (as).

- Dar preferencia en la comparecencia, en la presentación para declarar y en la resolución de causas en que se involucre a una persona mayor, puesto que no poseen las mismas expectativas de vida.

- Cumplir con la puntualidad en el inicio de las audiencias. Se estima pertinente que el horario de las diligencias se fije previa consulta con la persona mayor, para saber si debe tomar algún medicamento, asistir a alguna cita o tratamiento médico, o bien, si requiere de la presencia de un apoyo personal, médico o familiares; así mismo, es pertinente se tome en consideración la dificultad que la persona podría tener para desplazarse.[76]

- Desarrollar los procesos en tiempos oportunos y rápidos para abordar la situación de la persona mayor involucrada; y, para ese propósito, es preciso valorar todas las implicaciones y perjuicios que traería consigo si se emplea un período excesivo en la tramitación del proceso judicial.

- Incluir, de oficio, en la carátula del expediente, en cualquier escrito o actuación judicial, la circunstancia de que en el proceso está involucrada una persona mayor, o bien, generar un distintivo en el expediente.

- Contactar a la red familiar y social que refiera la persona mayor, en función de las necesidades que plantee el proceso judicial, el acompañamiento personal y la adecuada representación de sus intereses; situación que dependerá de cada caso particular, por lo que será prioritario que la persona mayor sea acompañada no sólo

[76] CEPAL, "El acceso a la justicia y los Derechos Humanos de las personas adultas mayores", en: https://www.cepal.org/sites/default/files/events/files/09_lchaves.pdf

por el personal especialista sino, también, por la persona de su confianza.

- Ubicar los asuntos en que no hay representante legal para hacer la canalización respectiva a la Defensoría Pública de la Ciudad de México; y, darle el seguimiento de atención que corresponda.

- Generar una instancia de comunicación directa con la persona mayor, en especial, de aquellas que se encuentran postradas, a fin de verificar su grado de independencia y disponer de los medios necesarios para que pueda ejercer, por sí mismo, todas las actuaciones que le sean posibles.

- Recurrir a la o el acompañante de las personas cercanas que las personas mayores refieran; solamente en el supuesto de pérdida de autonomía o capacidad, es decir, de manera excepcional.

- Impedir el desarrollo de una actitud sancionadora y/o enjuiciadora a la persona mayor, cuando se desconoce la historia y biografía individual, como el curso de vida y las características de la vinculación familiar.

- Evitar comparecencias innecesarias.

- Adoptar los ajustes razonables pertinentes con el objetivo de que las personas mayores tengan las facilidades para ejercer sus derechos a plenitud.

- Realizar diligencias necesarias —cuando la vivienda en que habita la persona mayor esté en litigio—, que le den opciones dignas a través de créditos, casas de asistencia o con familiares para, así, evitar o propiciar que quede situación de calle.

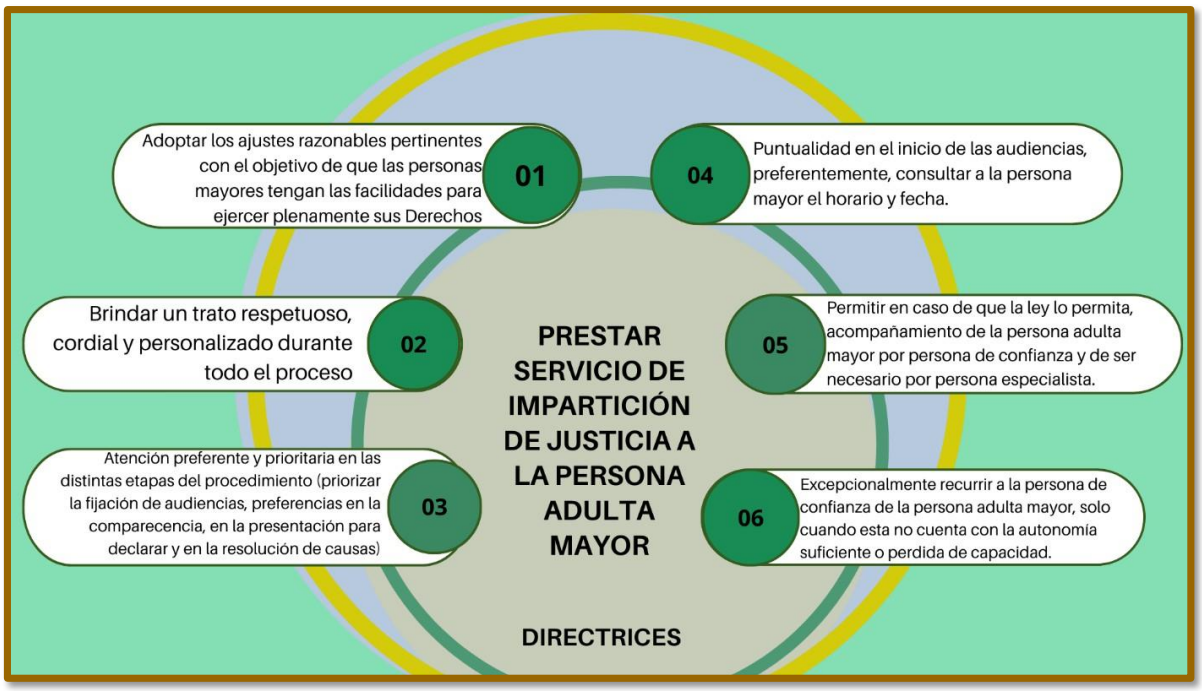
PRESTAR SERVICIO DE IMPARTICIÓN DE JUSTICIA A LA PERSONA ADULTA MAYOR
DIRECTRICES
01
Adoptar los ajustes razonables pertinentes con el objetivo de que las personas mayores tengan las facilidades para ejercer plenamente sus Derechos
02
Brindar un trato respetuoso, cordial y personalizado durante todo el proceso
03
Atención preferente y prioritaria en las distintas etapas del procedimiento (priorizar la fijación de audiencias, preferencias en la comparecencia, en la presentación para declarar y en la resolución de causas)
04
Puntualidad en el inicio de las audiencias, preferentemente, consultar a la persona mayor el horario y fecha.
05
Permitir en caso de que la ley lo permita, acompañamiento de la persona adulta mayor por persona de confianza y de ser necesario por persona especialista.
06
Excepcionalmente recurrir a la persona de confianza de la persona adulta mayor, solo cuando esta no cuenta con la autonomía suficiente o perdida de capacidad.

X. JURISPRUDENCIA

Sistema Interamericano

Los casos registrados sobre personas mayores en la jurisprudencia de la Corte IDH y Comisión Interamericanas son escasos: Cinco Pensionistas vs. Perú (2001), Yakye Axa vs. Paraguay (2005), Acevedo Buendía y otros versus Perú (2009), García Lucero y otras vs. Chile (2013), Poblete Vilches y otros vs. Chile (2018).

Si se coloca en perspectiva el caso mexicano con respecto a los asuntos sobre personas mayores de la Corte IDH y Comisión del Sistema Interamericano, es posible realizar las siguientes observaciones:

En primer lugar, pese a que tanto el caso de las cinco personas pensionistas como el de Acevedo Buendía están relacionados con el derecho a recibir una pensión o jubilación (derecho a la seguridad social), no son considerados, ni resueltos como tales en las sentencias los Derechos Económicos, Sociales y Culturales (DESC). La misma conclusión puede extraerse del caso mexicano, porque si bien protege el acceso a un derecho económico (derecho al trabajo), lo hace fundamentándose en un derecho civil (derecho a la no discriminación) y no en un derecho social.

En segundo lugar, el caso Poblete-Vilches es el primero en el que la Corte IDH basó su sentencia en la justiciabilidad de un derecho social (derecho a la salud), de las personas mayores, en consonancia con otros DESC que ha protegido en los últimos años mediante la justiciabilidad directa.

Es importante reiterar que este gran paso para la exigibilidad legal de los DESC se da con posterioridad a la sentencia mexicana que, como se ha mencionado, protege un derecho social (al trabajo), aunque se base para ello en la no discriminación.

Suprema Corte de Justicia de la Nación

Amparo Directo en Revisión 7502/2018

Sinopsis: Una mujer de 89 años de edad, en su carácter de cónyuge, adquirió la enajenación a su favor de una parcela con motivo del fallecimiento de su cónyuge.

La Segunda Sala resolvió que el Tribunal llevó a cabo una inadecuada interpretación del último párrafo de la fracción XVII del artículo 27 de la Constitución Federal, en relación con el tema de protección al patrimonio familiar tratándose de controversias sobre la sucesión de derechos ejidales, en estrecha vinculación con la situación de vulnerabilidad en que se consideró estaba la quejosa por ser persona mayor.

Se ordenó emitir una nueva sentencia, a efecto de volver a pronunciar los conceptos de violación formulados en la demanda de amparo, prescindiendo de confrontar la facultad de la persona ejidataria para designar a quien ha de sucederla en sus derechos agrarios con el derecho a la protección del núcleo familiar, y entonces se resuelva el asunto atendiendo lo dispuesto por los artículos 17, 18 y 48 de la Ley Agraria, así como a los criterios jurisprudenciales que sobre el tema se han publicado; con independencia que, de considerar que la mujer se encontraba en estado de vulnerabilidad, opere en su beneficio la suplencia de la queja deficiente, pero sin que a partir de ese estado de vulnerabilidad llegue al extremo de desconocer lo dispuesto en las porciones normativas aludidas.

Amparo Directo en Revisión 7155/2017

Sinopsis: Una persona demandó a diversas personas, esencialmente, porque la llevaron a firmar con engaños un documento para obtener un pasaporte, la escritura pública sobre la venta de un inmueble de su propiedad, sin que recibiera pago alguno. Debido a lo anterior, exige la nulidad y cancelación de la escritura pública de la venta del inmueble y sus respectivos

efectos legales. La persona juzgadora que tuvo conocimiento absolvió a las personas demandadas. Inconforme con el fallo anterior la afectada promovió amparo directo. El tribunal concedió el amparo a la quejosa para el efecto de que se dejara insubsistente la resolución reclamada y se dictara otra en la que se conminara a la persona Agente de la Procuraduría Social a determinar lo que a su representación legal correspondiera y así definir su intervención en el procedimiento.

La Primera Sala señaló que junto con la prohibición de la discriminación por edad, prevista de manera específica en el quinto párrafo del artículo 1° de la Constitución Federal, el marco internacional ha reconocido expresamente a las personas mayores como uno de los grupos que, en función de sus características o necesidades, se encuentran en una posición social de desventaja o que enfrentan situaciones de vulnerabilidad en relación con el disfrute de sus derechos humanos, requiriendo por tanto una atención especial de los Estados, de los organismos internacionales y de la sociedad civil en su conjunto.

Sobre el abandono del modelo asistencialista y la consecuente integración de los derechos humanos en las políticas nacionales e internacionales sobre el envejecimiento deben traducirse en prerrogativas, salvaguardas y beneficios, no sujetas a la buena voluntad estatal, sino plenamente exigibles. Por lo cual resulta incorrecto afirmar que el nombramiento de una o un abogado patrono sustituya o equivalga al apoyo que la persona mayor podría recibir con la intervención de la persona Agente Social. Por ello, se concedió el amparo.

Amparo Directo en Revisión 745/2016

Sinopsis: Una persona de 72 años demanda la revocación por causa de ingratitud de una donación otorgada respecto de un inmueble y, en consecuencia, la entrega material y jurídica de éste, además del pago de una indemnización por daños y perjuicios, y el pago de gastos generados por el juicio. La persona juzgadora que tuvo de conocimiento del asunto negó la solicitud pues no se acreditaron las pretensiones.

La Primera Sala señaló que es deber de la persona juzgadora suplir la

deficiencia de la queja con algunos grupos en condición de vulnerabilidad. No obstante, la pertenencia o no a un grupo en condición de vulnerabilidad no es el criterio determinante para que proceda la suplencia de la queja en la Ley de Amparo.

En cuanto a las personas mayores se observa que la finalidad de estos lineamientos es equilibrar una posición de desventaja que por su edad presentan generalmente las personas mayores en aras de proteger su dignidad y sus derechos, más no de proporcionar una prelación a sus intereses sin que exista una justificación razonable. Desde esta perspectiva la exclusión de las personas mayores como supuesto específico para que proceda la suplencia de la queja en el artículo 70 de la Ley de Amparo no vulnera lo dispuesto por el artículo 1º constitucional, en cuanto al deber que tienen las autoridades de promover, respetar, y garantizar los derechos humanos de las personas mayores. Así, se resolvió negar el amparo solicitado.

Amparo Directo en Revisión 1754/2015

Sinopsis: El ahora ex cónyuge promovió un juicio de divorcio después de varios años de mantener un vínculo matrimonial con una mujer de 67 años. La persona juzgadora disolvió el matrimonio, pero estimó innecesario fijar una pensión alimenticia en favor de la demandada, debido a que cuenta con una pensión por jubilación, lo cual, de acuerdo a lo dicho con la persona juzgadora, le permite tener ingresos propios para subsistir. Inconforme, la demandada promovió amparo alegando que tiene derecho a alimentos, pues durante su matrimonio, además de haber tenido un empleo remunerado con el cual contribuía al sostenimiento del hogar, realizaba trabajo del hogar y tareas de cuidado, es decir "doble jornada", y también porque la pensión por jubilación no le es suficiente para sufragar los gastos médicos que derivan de problemas de salud que por su edad padece. El recurso le fue negado.

La Primera Sala determinó que existió discriminación en razón de género en perjuicio de la quejosa, ya que la resolución impugnada parte del hecho de que por ser mujer la quejosa estaba obligada a realizar tareas domésticas y de cuidado, en "doble jornada", esto es, además de tener un empleo remunerado.

Sin embargo, se concluyó que la pensión alimenticia compensatoria no es incompatible con el hecho de que la inconforme haya tenido un empleo remunerado, pues lo relevante para fijarla es el estado de necesidad en que ésta se encuentra, ya que la finalidad de dicha compensación es eliminar el desequilibrio económico, así como el acceso a una vida digna.

XI. BUENAS PRÁCTICAS

Como parte de las buenas prácticas que México y otros países, en el tema de acceso a los derechos de las personas mayores, se encuentran:

En México, el Código Civil Federal establece la obligación y, por tanto, la facultad de exigir de las hijas e hijos, los alimentos de las personas mayores, entre, los que se encuentran: comida, vestido, habitación y asistencia médica.[77]

Otro adelanto es la última reforma a la Ley de Reconocimiento de los Derechos de las Personas Mayores y del Sistema Integral para su Atención de la Ciudad de México, en la que se pretende impulsar el envejecimiento activo, con la finalidad de ampliar la esperanza de vida saludable y la calidad de vida de todas las personas en la vejez. Ejemplos de la misma es el derecho de las personas mayores a ser propietarias y recibir herencia, administrar sus bienes y asuntos económicos, celebrar contratos y tener acceso en igualdad de condiciones a préstamos bancarios, hipotecas y otras modalidades crediticias.

Adicionalmente, se hace hincapié en el derecho de las personas mayores a una muerte digna; derecho que los poderes públicos, en el ámbito de sus competencias, garantizarán y promoverán mediante servicios ágiles, preferenciales, eficientes, diferenciados y accesibles, dentro de los que se encuentra la posibilidad de anticiparse y planificar el tratamiento y cuidados que desean recibir o rechazar al final de la vida (Ley de voluntad anticipada[78]).

Patrones de buenas prácticas en otros países son:

- **GRECIA:** El sistema de sanciones proporciona diferentes ventajas para las personas mayores como alternativas al encarcelamiento y al cálculo de la duración de la detención. Por ejemplo, para una persona de 70 años, condenada a cadena perpetua, basta con que cumpla

[77] Existen excepciones prevista en la ley que constituyen excluyentes para cumplir dicha obligación, en el artículo 320 del Código Civil Federal, dentro de los que se incluyen los siguientes:
Artículo 320. Cesa la obligación de dar alimentos: I. Cuando el que la tiene carece de medios para cumplirla; II. Cuando el alimentista deja de necesitar los alimentos; III. En caso de injuria, falta o daños graves inferidos por el alimentista contra el que debe prestarlos; IV. Cuando la necesidad de los alimentos dependa de la conducta viciosa o de la falta de aplicación al trabajo del alimentista, mientras subsistan estas causas; V. Si el alimentista, sin consentimiento del que debe dar los alimentos, abandona la casa de éste por causas injustificables. Código Civil Federa, última reforma 17 de enero del 2024, en: https://www.diputados.gob.mx/LeyesBiblio/pdf/2_110121.pdf

[78] La Ciudad de México fue la primera entidad de la nación en aprobar la Ley de Voluntad Anticipada en enero de 2008.

como mínimo dieciséis años, en lugar de veinte, para obtener la libertad condicional. Además, después de los 65 años, cualquier período de prisión pendiente se reduce a la mitad.

- **SERBIA:** Ha adoptado disposiciones especiales que afectan a la detención de personas mayores, en relación, por ejemplo, con la atención sanitaria, el alojamiento (con personas de la misma edad, en zonas que permiten un acceso fácil a otras instalaciones de los centros de detención, entre otras), actividades planificadas, nutrición y asistencia social, en particular con vistas a su puesta en libertad.

  Un centro penitenciario especializado que proporciona tratamiento geriátrico, permite visitas y contacto con las personas familiares de las personas privadas de la libertad y ayuda a estas últimas, especialmente cuando las y los demás miembros de la familia son mayores o tienen alguna discapacidad.

- **REINO UNIDO**: Implementó un «plan de asistencia a presos de edad avanzada» para prestar asistencia personal planificada a las personas presas de edad avanzada, seguida de una reinserción en la comunidad. Una organización voluntaria ofrece asistencia y ayuda a personas privadas de la libertad de 50 años o más.

  Varios centros penitenciarios del país cuentan con una unidad especializada para presos que necesitan cuidados paliativos. La organización AGE UK 21 ha puesto en marcha varios proyectos locales para organizar sesiones de compromiso social y para ofrecer formación al personal y a las personas presas de edad avanzada.

- **COSTA RICA**: Existe una Subcomisión para el Acceso a la Justicia de las Personas Adultas Mayores. Su programa consta de un sistema de alarmas de identificación ante las denuncias por vulneración de derechos de las personas mayores, en el que se registran principalmente casos de violencia doméstica.

  Junto con la identificación de los expedientes para dar prioridad a

este grupo, se ofrece el servicio de una línea especial para denuncias telefónicas, lo que ha permitido un mejor registro y seguimiento de los casos denunciados.

XII. INSTITUCIONES PARA LA ATENCIÓN, APOYO Y ORIENTACIÓN A LAS PERSONAS MAYORES

1. **Comisión de Derechos Humanos de la Ciudad de México:** Protege y defiende los derechos humanos de las personas mayores, brinda orientación y/o puede presentar una queja, los 365 días del año, las 24 horas, en: Avenida Universidad 1449, colonia Pueblo Axotla, alcaldía Álvaro Obregón, 01030 Ciudad de México. Teléfono 55 5229 5600 y correo electrónico cdhdf@cdhcm.org.mx.

2. **Consejo Ciudadano para la Seguridad y Justicia de la Ciudad de México**: Mediante el Programa Dignidad Mayor ofrece atención especializada a personas mayores víctimas de delito, y a quienes requieran atención psicológica. Amberes 54, colonia Juárez, alcaldía Cuauhtémoc, C.P. 06600, Ciudad de México, con un Chat de Confianza y Línea Plateada: 55 5533 5533.

3. **Defensoría de Oficio y Orientación Jurídica del Gobierno de la Ciudad de México**: Ofrece defensa y patrocinio a personas que deben comparecer ante tribunales del fuero común, agencias investigadoras del Ministerio Público y juzgados cívicos. Xocongo 131, 3er piso, colonia Tránsito, alcaldía Cuauhtémoc, C.P. 06820, Ciudad de México, teléfonos: 55 5128 1122, ext. 3002, y 55 5709 6269, correo electrónico: atencionciudadanacj@cdmx.gob.mx.

4. **Dirección General del Registro Civil:** Calle Arcos de Belén 19 colonia Doctores, C.P. 06720, Alcaldía Cuauhtémoc, Ciudad de México. Teléfono: 55 9179 6700 ext. 2001 y correo electrónico: registrocivilcdmx@consejeria.cdmx.gob.mx**.**

   Dirección General del Registro Civil de la Ciudad de México: Arcos de Belén 19, colonia Doctores, alcaldía Cuauhtémoc, México, C.P. 06700, Ciudad de México, teléfonos 5709-1710, 5709-2125, 5578-7140, 5761-5989, 5709-1290, 5709-8559. Horario: lunes a viernes de 8 a 18 horas. Página de Internet: https://www.registro-civil-mexico.com.mx/distrito-federal-df

5. **Fiscalía General de Justicia de la Ciudad de México**: Calle Digna Ochoa y Plácido S/N, Colonia Doctores, Alcaldía Cuauhtémoc C.P. 06720, Ciudad de México. Teléfono: 55 5200 9000. Correo electrónico: gestion_fiscal@fgjcdmx.gob.mx

6. **Instituto Nacional Electoral:** Ubicación de módulos en la página de internet: https://ubicatumodulo.ine.mx/. Sistema de Atención Ciudadana: https://app-inter.ife.org.mx/siac2011/citas_initCapturaCitas.siac. Oficina General del INE: Viaducto Tlalpan 100 edificio a, planta alta, colonia Arenal Tepepan C.P. 14610, alcaldía Tlalpan, Ciudad de México, teléfono: 800 433 2000.

7. **Instituto para el Envejecimiento Digno de la Ciudad de México:** Orienta en casos de violencia, y ofrece programas de turismo social,servicios, círculos de aprendizaje, atención médica y cuidado de personas mayores para mejorar sus condiciones de vida.

   Avenida 20 de Noviembre 195, Colonia Centro, Alcaldía Cuauhtémoc C.P. 06090, Ciudad de México, teléfono 55 8957 3450, extensiones 103, 104, 105 y 106.

8. **Pensión Bienestar:** Página para ubicar los módulos de trámite y registro de la pensión, que brindan servicio de lunes a sábado de 9:00 a 16:00 horas: http://pension.personasdiscapacidad.bienestar.gob.mx/

9. **Poder Judicial de la Ciudad de México:**

   a. **Dirección Ejecutiva de Orientación Ciudadana y Derechos Humanos:** Orienta y canaliza a las personas mayores en temas relacionados con juicios: Niños Héroes No. 150, 6° piso, colonia Doctores, alcaldía Cuauhtémoc, C. P. 06720, Ciudad de México; teléfono: 91564997, extensiones: 511356, 511357, 511358, correo electrónico: derechoshumanos@tsjcdmx.gob.mx.

b. **Centro de Justicia Alternativa:** Ayuda con un procedimiento voluntario mediante el cual las personas, con el apoyo de una persona mediadora, pueden comunicarse y negociar, para encontrar de manera amigable y satisfactoria la solución legal a su problema de carácter Civil-Mercantil o Familiar. Niños Héroes 133, colonia Doctores, esquina Dr. Navarro, alcaldía Cuauhtémoc, C.P. 06720. A una cuadra del Metro Niños Héroes, de lunes a viernes 09:00 a 17:00 horas.

- Conmutador: 9156 4997
- Unidad de Atención al Público: Ext. 111241 y 111242
- Área Civil-Mercantil: Ext. 111229, 111228 y 111227
- Área Familiar: Ext. 111223, 111220 y 111219
- Área Facilitación Penal y de Justicia para Adolescentes: Ext. 111212, 111210 y 111216

Página de Internet: https://www.poderjudicialcdmx.gob.mx/cja/

10. **Sistema para el Desarrollo Integral de la Familia de la Ciudad de México:** Cuenta con programas de apoyos alimentarios para la población en situaciones de vulnerabilidad. Calle San Francisco 1374, Colonia Tlacoquemécatl, Alcaldía Benito Juárez C.P. 03200, Ciudad de México, teléfono: 5559 1919. Avenida Popocatépetl 236, colonia Santa Cruz Atoyac, alcaldía Benito Juárez C.P. 03340, Ciudad de México, teléfono 56040127.

    Para reportar cualquier anomalía: (55) 5658-1111 Quejatel (55)5709-2859 Supervisión de Juzgados.

11. **Secretaria de Bienestar e Igualdad Social de la Ciudad de México:** despacha sobre las materias relativas a desarrollo social, alimentación, promoción de la equidad, recreación, información y servicios sociales comunitarios. Calle Plaza de la Constitución 1, Piso 3 Colonia Centro (Área 1), C.P. 06000, Alcaldía Cuauhtémoc. Ciudad de México. Teléfono:5553458000 ext. 8240.

a. **Centros de Desarrollo para el Envejecimiento Digno (CEDE)**

b. **Círculos de Aprendizaje, Socialización y Saberes (CASSA):** son espacios donde las personas mayores se reúnen de manera permanente para convivir, compartir experiencias, aprender y realizar diversas actividades recreativas, con la finalidad de mantener su independencia; coordinados por el Instituto para el Envejecimiento Digno (INED), están distribuidos en las 16 alcaldías de la Ciudad de México y ofrecen diversas actividades.

c. **Coordinación de Cuidados y Atención a la Personas Mayores del Instituto para el Envejecimiento Digno (INED).** Teléfono: 55 8957 3486 ext.114. Oficinas: Calle Fernando de Alva Ixtlilxóchitl #185, Piso 1, Colonia Tránsito, Código postal 06820, Alcaldía Cuauhtémoc, Ciudad de México.

12. **Instituto Nacional de las Personas Adultas Mayores:** Se puede realizar el trámite gratuito y permanente en cualquier módulo al tener 60 años cumplidos. Petén 419, Colonia Vértiz Narvarte, 03020, Ciudad de México, teléfono: 55 5088 0247. Página web https://www.gob.mx/inapam.

a. **Directorio de módulos INAPAM en la Ciudad de México**: Con horarios de atención 10 a 16 horas.

Alcaldía	Dirección
Álvaro Obregón	Casa del Adulto Mayor, Calle 10 S/N, Col. Toltecas.
Azcapotzalco	Alameda Norte, 1er Callejón del Rosario 11C.
Benito Juárez	INAPAM Universidad, Av. Universidad 150.
Coyoacán	Parque Cantera, Av. del Imán S/N.
Cuajimalpa	DIF José María Morelos y Pavón, Ébano, Esq. Hermandad S/N.
Cuauhtémoc	Centro Histórico, República de Argentina #8.
Gustavo A. Madero	Explanada de la Alcaldía, Guadalupe Proletaria, Parque del Mestizaje
Iztacalco	Faro Cultural Oriente 255, Esq. SUR 28, Parque de las Rosas, Playa Miramar, Esq. Eje 5 Sur.
Iztapalapa	Centro Integrador, Ayuntamiento 47, Santa Cruz Meyehualco, Calle 71 S/N.
M. Contreras	Escuela Superior de Guerra, Corregidora 37B.
Miguel Hidalgo	DIF Tacubaya, Cda. Rufina. Hospital Militar, Calz. Chivatito 160.
Milpa Alta	Explanada de la Alcaldía, M. Hidalgo, Av. México, Esq. Jalisco S/N.
Tláhuac	Explanada de la Alcaldía Tláhuac, Andador Cuítlahuac S/N.
Tlalpan	Parque Leona Vicario, Av. San Fernando #1.
V. Carranza	Curcúpe, Fray Servando Teresa de Mier S/N, Pensador Mexicano, C. Nte. 172.
Xochimilco	Deportivo Xochimilco, Av. 16 de Septiembre S/N.

XIII. BIBLIOGRAFÍA

Legislación:

- Constitución Política de los Estados Unidos Mexicanos.
- Constitución Política de la Ciudad de México.
- Convención Interamericana sobre la Protección de los Derechos Humanos de las Personas Mayores.
- Código Nacional de Procedimientos Civiles
- Código Nacional de Procedimientos Penales
- Ley de Reconocimiento de los Derechos de las Personas Mayores y del Sistema Integral para su Atención de la Ciudad de México.
- Ley Federal Para Prevenir y Eliminar la Discriminación.

Fuentes:

- CERRI, Chiara, "Dependencia y Autonomía: Una aproximación antropológica desde el cuidado de los mayores", en Athenea Digital, 15(2), 2015, en: https://atheneadigital.net/article/view/v15-n2-cerri/1502-pdf-es
- DÍAZ-TENDERO, Bollain, Aída, UNAM, Instituto de Investigaciones Jurídicas, Comisión Nacional de los Derechos Humanos, "Derechos humanos de las personas mayores, México", núm. 11, Colección Estándares del Sistema Interamericano de Derechos Humanos: miradas complementarias desde la academia, 2019.
- HÉRNANDEZ, Villaverde, Eliseo Juan, Foro Internacional "México hacia la convención interamericana sobre la protección de los derechos humanos de las personas mayores, Acceso sustancial a la justicia de las personas mayores, Acceso sustancial a la justicia de las personas mayores".
- HUENCHUAN S. y L. Rodríguez-Piñero (2010), "Envejecimiento y derechos humanos: situación y perspectivas de protección", serie Documentos de proyectos, Nº 353 (LC/W.353), Santiago de Chile, CEPAL, en: https://www.corteidh.or.cr/tablas/r39146.pdf .
- HUENCHUAN, Sandra y MORLACHETTI, Alejandro, "Análisis de los instrumentos internacionales y nacionales de derechos humanos de las personas mayores", en Notas de Población N°81, Centro Latinoamericano Caribeño de Demografía

(CELADE) - División de Población de la CEPAL.

- Instituto Nacional de Estadística y Geografía (INEGI), "Estadísticas a propósito del Día Internacional de las Personas Adultas Mayores (1º de octubre 2021)", pág. 2, en: https://www.inegi.org.mx/contenidos/saladeprensa/aproposito/2021/EAP_ADULMAYOR_21.pdf
- Instituto Nacional del Cáncer de los Institutos Nacionales de la Salud de EE.UU. en: https://www.cancer.gov/espanol/publicaciones/diccionarios/diccionario-cancer/def/deterioro-cognitivo
- ISLAS-COLÍN, Alfredo y DÍAZ-ALVARADO, Alejandra." El derecho al acceso a la justicia en el Sistema Interamericano de Protección de Derechos Humanos: construcción doctrinal y jurisprudencial. Prospectiva Jurídica", México, UAEM, año 7, número 14, julio–diciembre 2016, pp. 47-60, en: https://prospectivajuridica.uaemex.mx/article/view/9117/7663 .
- KORNFELD-MATTE, R., "Informe de la Experta Independiente sobre el disfrute de todos los derechos humanos por las personas de edad (A/HRC/30/43)", Naciones Unidas, Consejo de Derechos Humanos, 13 de agosto de 2015, en: https://documents-dds-ny.un.org/doc/UNDOC/GEN/G15/179/93/PDF/G1517993.pdf?OpenElement.
- _____, "Declaración Política y Plan de Acción Internacional de Madrid sobre el Envejecimiento", Madrid, 8 al 12 de abril 2002, en: https://social.un.org/ageing-working-group/documents/mipaa-sp.pdf .
- _____, Resolución 46/91. "Ejecución del Plan de Acción Internacional sobre el Envejecimiento y actividades conexas", 16 de diciembre 1991, en: https://documents-dds-ny.un.org/doc/RESOLUTION/GEN/NR0/588/45/IMG/NR058845.pdf?OpenElement
- _____, "Seguimiento del Año Internacional de las Personas de Edad: Segunda Asamblea Mundial sobre el Envejecimiento" (A/68/167), sexagésimo octavo período de sesiones de la Asamblea General, Nueva York.
- _____, https://www.paho.org/es/temas/curso-vida-saludable.
- _____, https://congresocdmx.gob.mx/comsoc-comision-aprueba-ley-reconocimiento-los-derechos-las-personas-mayores-y-sistema-integral-su-atencion-2088-1.html

Fuentes nacionales:

- Comisión Nacional de los Derechos Humanos, https://www.cndh.org.mx/sites/default/files/doc/Programas/Ninez_familia/Material/trip-solidaridad-generaciones.pdf
- Poder Judicial de la Ciudad de México (PJCDMX), "Plan Institucional 2022-2025", en: https://www.poderjudicialcdmx.gob.mx/wpcontent/uploads/PLAN_INSTITUCIONAL_PJCDMX_2022_2025.pdf.
- Poder Judicial de la Ciudad de México, "Prontuario de Lenguaje Incluyente", en: https://www.poderjudicialcdmx.gob.mx/wpcontent/uploads/prontuariolenguajeincluyente-2022.pdf.
- Red Latinoamericana de Gerontología, "Plan de Acción Internacional de Viena sobre el Envejecimiento", 1982, en: https://www.gerontologia.org/portal/archivosUpload/Plan_Viena_sobre_Envejecimiento_1982.pdf
- Suprema Corte de Justicia de la Nación, Amparo 53/2015, en: https://www.scjn.gob.mx/sites/default/files/resenias_argumentativas/documento/2018-09/res-JMPR-0053-15.pdf .
- Suprema Corte de Justicia de la Nación, Amparo Directo en Revisión 745/2016, en: https://www2.scjn.gob.mx/ConsultasTematica/Detalle/193736
- Suprema Corte de Justicia de la Nación, Amparo Directo en Revisión 1399/2013, 15 de abril de 2015, en: https://bj.scjn.gob.mx/doc/sentencias_pub/ozIP3ngB_UqKst8oJR2s/%22Juristas%22.
- Suprema Corte de Justicia de la Nación, Amparo Directo en Revisión 2002/2007, en: https://www2.scjn.gob.mx/ConsultasTematica/Resultados/-0-0-10-2002-2007.
- Suprema Corte de Justicia de la Nación, Amparo Directo en Revisión 7155/2017, en: https://www2.scjn.gob.mx/ConsultasTematica/Resultados/-0-0-10-7155-2017.
- Suprema Corte de Justicia de la Nación, Amparo Directo en Revisión 7502/2018, en: https://www2.scjn.gob.mx/ConsultasTematica/Resultados/-0-0-10-7502-2018.
- Suprema Corte de Justicia de la Nación, Primera Sala, Décima Época, tesis aislada 1a. CCXXIV/2015 (10a.), de título y subtítulo "ADULTOS MAYORES. AL CONSTITUIR UN GRUPO VULNERABLE MERECEN UNA ESPECIAL PROTECCIÓN POR PARTE DE LOS ÓRGANOS DEL ESTADO", publicada en la Gaceta del Semanario Judicial de la Federación, Libro 19, Tomo I, junio de 2015, Registro

digital: 2009452.

- Suprema Corte de Justicia de la Nación, "DERECHO DE LOS ADULTOS MAYORES A PENSIÓN COMPENSATORIA POR DOBLE JORNADA. PERSPECTIVA DE ENVEJECIMIENTO", en: https://www.scjn.gob.mx/sites/default/files/resenias_argumentativas/documento/2019-03/res-AZLL-1754-15.pdf .
- Suprema Corte de Justicia de la Nación, Primera Sala, Décima Época, tesis de jurisprudencia 1a./J. 44/2018 (10a.), de título y subtítulo: "DERECHOS FUNDAMENTALES A LA IGUALDAD Y A LA NO DISCRIMINACIÓN. METODOLOGÍA PARA EL ESTUDIO DE CASOS QUE INVOLUCREN LA POSIBLE EXISTENCIA DE UN TRATAMIENTO NORMATIVO DIFERENCIADO", publicada en la Gaceta del Semanario Judicial de la Federación, Libro 56, Tomo I, julio de 2018, p. 171. Registro digital: 2017423, en: https://bj.scjn.gob.mx/doc/tesis/gfZqMHYBN_4klb4HLxHb/* .
- Suprema Corte de Justicia de la Nación, "Manual para juzgar casos de Personas Mayores", Coord. Aída Díaz-Tendero Bollain, 2022, en: https://www.scjn.gob.mx/derechos-humanos/sites/default/files/Publicaciones/archivos/2022-11/Manual%20para%20juzgar%20casos%20de%20personas%20mayores.pdf
- Suprema Corte de Justicia de la Nación, Reseña Argumentativa de Amparo Directo en Revisión 1745/2015, en: https://www.scjn.gob.mx/sites/default/files/resenias_argumentativas/documento/2017-11/res-AZLL-1754-15.pdf .
- Suprema Corte de Justicia de la Nación, Reseña Argumentativa del Amparo Directo en Revisión 4398/2013, en: https://www.supremacorte.gob.mx/sites/default/files/resenias_argumentativas/documento/2017-01/res-AZLL-4398-13.pdf .
- Suprema Corte de Justicia de la Nación, "Test de Proporcionalidad. Convergencias y Divergencias", en: https://www.sitios.scjn.gob.mx/cec/sites/default/files/publication/documents/2023-04/EL%20TEST%20DE%20PROPORCIONALIDAD_CONVERGENCIAS_DIGITAL.pdf

Fuentes internacionales:

- Agencia de la ONU para los Refugiados (ACNUR), Reglas de Brasilia Sobre Acceso a la Justicia de las Personas en Condición de Vulnerabilidad, 2008, en: https://www.acnur.org/fileadmin/Documentos/BDL/2009/7037.pdf .
- Alto Comisionado de las Naciones Unidas para los Derechos Humanos (OHCHR), "Desalojos Forzosos, Folleto Informativo No 25/ Rev. 1", 2014, en: https://www.ohchr.org/sites/default/files/Documents/Publications/FS25.Rev.1_sp.pdf
- Comisión Económica Para América Latina (CEPAL), Carta de San José sobre los Derechos de las Personas Mayores de América Latina y el Caribe, mayo 2012, en: https://repositorio.cepal.org/bitstream/handle/11362/21534/1/S2012896_es.pdf .
- Comisión Económica para la América Latina (CEPAL), El acceso a la justicia y los Derechos Humanos de las personas adultas mayores, en: https://www.cepal.org/sites/default/files/events/files/09_lchaves.pdf .
- Comisión Económica para la América Latina (CEPAL), Las personas mayores: la independencia en la interdependencia, en: https://www.cepal.org/es/enfoques/miradas-perspectivas
- Comité de Derechos Humanos de la Oficina del Alto Comisionado de las Naciones Unidas para los Derechos Humanos (CCPR), Comentario General N° 18 sobre no discriminación, en: https://www.acnur.org/fileadmin/Documentos/BDL/2001/1404.pdf
- Comité de Derechos Económicos, Sociales y Culturales (CESCR), Observación general N° 6 sobre los derechos económicos, sociales y culturales de las personas mayores. Numeral 20, en: https://www.acnur.org/fileadmin/Documentos/BDL/2005/3592.pdf?view=1 .
- Comité para la Eliminación de la Discriminación contra la Mujer (CEDAW), 2009, "Nota conceptual relativa al proyecto de recomendación general sobre la mujer de edad y la protección de sus derechos humanos" (CEDAW/C/2009/ II/WP.1/R), 44° período de sesiones, 20 de julio al 7 de agosto, en: https://www2.ohchr.org/english/bodies/cedaw/docs/advanceversions/cedaw_%20c_2009_ii_wp1_sp.pdf
- Comité para la Eliminación de la Discriminación contra la Mujer (CEDAW), Recomendación General N° 27 sobre las mujeres de edad y la protección de sus derechos humanos, en: https://www.acnur.org/fileadmin/Documentos/BDL/2012/8335.pdf .
- Comité sobre los Derechos de las Personas con Discapacidad (CRPD), Observación general N° 1 sobre el Artículo 12: Igual reconocimiento como

persona ante la ley, en: http://www.convenciondiscapacidad.es/wp-content/uploads/2019/01/Observaci%C3%B3n-1-Art%C3%ADculo-12-Capacidad-jur%C3%ADdica.pdf.

- Comité sobre los Derechos de las Personas con Discapacidad, "Observación general Nº 1 (2014) sobre igual reconocimiento como persona ante la ley", párr. 12, en: http://www.convenciondiscapacidad.es/wpcontent/uploads/2019/01/Observaci%C3%B3n-1-Art%C3%ADculo-12-Capacidad-jur%C3%ADdica.pdfConvención Interamericana sobre la Protección de los Derechos Humanos de las Personas Mayores. Artículo 2. Definiciones.
- Comisión Interamericana de Derechos Humanos, "El Acceso a la Justicia como Garantía de los Derechos Económicos, Sociales y Culturales. Estudio de los Estándares Fijados por el Sistema Interamericano de Derechos Humanos", 2007, en:https://cidh.oas.org/countryrep/AccesoDESC07sp/Accesodescindice.sp.htm.
- Comisión Económica Para América Latina (CEPAL), "El acceso a la justicia y los Derechos Humanos de las personas adultas mayores", en: https://www.cepal.org/sites/default/files/events/files/09_lchaves.pdf.
- Convención Americana sobre Derechos Humanos, promulgada en 1990 y publicada en 1991, en: https://www.cndh.org.mx/sites/default/files/doc/Programas/TrataPersonas/MarcoNormativoTrata/InsInternacionales/Regionales/Convencion_ADH.pdf
- Convención Interamericana sobre la protección de los derechos humanos de las personas mayores, promulgada y publicada en 2017, en: http://www.oas.org/es/sla/ddi/docs/tratados_multilaterales_interamericanos_a-70_derechos_humanos_personas_mayores.pdf .
- Corte Interamericana de Derechos Humanos, "Identidad de género, e igualdad y no discriminación a parejas del mismo sexo. Obligaciones estatales en relación con el cambio de nombre, la identidad de género, y los derechos derivados de un vínculo entre parejas del mismo sexo (interpretación y alcance de los arts. 1.1, 3, 7, 11.2, 13, 17, 18 y 24, en relación con el art. 1 de la Convención Americana sobre Derechos Humanos). Opinión Consultiva OC-24/17", 24 de noviembre de 2017, en: https://www.corteidh.or.cr/docs/opiniones/seriea_24_esp.pdf
- Corte Interamericana de Derechos Humanos, "Propuesta de modificación a la Constitución Política de Costa Rica relacionada con la naturalización. Opinión

Consultiva OC-4/84", 19 de enero de 1984. Serie A núm. 4, en: https://www.corteidh.or.cr/docs/opiniones/seriea_04_esp.pdf

- Corte Interamericana de Derechos Humanos, Caso "Cinco Pensionistas" vs. Perú, 28 de febrero de 2003, en: https://www.corteidh.or.cr/docs/casos/articulos/Seriec_98_esp.pdf .
- Corte Interamericana de Derechos Humanos, Caso Acevedo Buendía y otros ("Cesantes Y Jubilados De La Contraloría") vs. Perú, 1 de julio de 2009, en: https://www.corteidh.or.cr/docs/casos/articulos/seriec_198_esp.pdf .
- Corte Interamericana de Derechos Humanos, Caso Atala Riffo y Niñas Vs. Chile, 24 febrero 2012, en: https://corteidh.or.cr/docs/casos/articulos/seriec_239_esp.pdf .
- Corte Interamericana de Derechos Humanos, Caso Comunidad indígena Yakye Axa vs. Paraguay, 17 de junio de 2005, en: https://www.corteidh.or.cr/docs/casos/articulos/seriec_125_esp.pdf .
- Corte Interamericana de Derechos Humanos, Caso García Lucero y Otras vs. Chile, 28 de agosto de 2013, en: https://www.corteidh.or.cr/docs/casos/articulos/seriec_267_esp.pdf .
- Corte Interamericana de Derechos Humanos (Corte IDH), Caso Poblete Vilches y Otros vs. Chile, 8 marzo de 2018, en: https://www.corteidh.or.cr/docs/casos/articulos/seriec_349_esp.pdf .
- Declaración Universal de Derechos Humanos, de 1948. Artículos, 1, 2, 7 y 8, en: https://www.un.org/es/documents/udhr/UDHR_booklet_SP_web.pdf .
- Ley Federal Para Prevenir y Eliminar la Discriminación, en: https://www.diputados.gob.mx/LeyesBiblio/pdf/LFPED.pdf .
- Organización de Naciones Unidas, "Informe resumido de la consulta sobre la promoción y protección de los derechos humanos de las personas de edad" (A/HRC/24/25), Informe de la Oficina del Alto Comisionado de las Naciones Unidas para los Derechos Humanos, Consejo de Derechos Humanos, 24º período de sesiones. (2013b).
- Organización de las Naciones Unidas, Observación general N° 2 sobre el Artículo 9: Accesibilidad, en: https://indiscapacidad.cdmx.gob.mx/storage/app/media/links%20juriddico/observacion-general-n-2-accesibilidad-onu-convencion-sobre-los-derechos-de-las-personas-con-discapacidad.pdf .
- Organización de las Naciones Unidas, Observación general No 7. El derecho a una vivienda adecuada (Párrafo 1 del artículo 11 del Pacto): los desalojos forzosos. 16 período de sesiones 1997, en: https://conahcyt.mx/cibiogem/images/cibiogem/normatividad/estandares_dh/docs_estandares_dh/Comit_DESC_OG07_el_derecho_a_una_vivien

da_adecuada_1997.pdf.

- Organización de las Naciones Unidas, Observación general N° 20 sobre la no discriminación y los derechos económicos, sociales y culturales. Numeral 29, 38, en: https://www.right-to-education.org/sites/right-to-education.org/files/resource-attachments/General%20Comment%2020_2009_ESP.pdf .
- Organización de las Naciones Unidas, Observación general N° 21 sobre el derecho de toda persona a participar en la vida cultural, en: https://www.acnur.org/fileadmin/Documentos/BDL/2012/8793.pdf .
- Organización de las Naciones Unidas, "Principios Básicos y Directrices Sobre los Desalojos y el Desplazamiento Generados por el Desarrollo A/HRC/4/18", en: https://www.ohchr.org/sites/default/files/Documents/Issues/Housing/Guidelines_sp.pdf .
- Organización de los Estados Americanos (OEA), Artículo 4, Convención Interamericana Sobre la Protección de los Derechos Humanos de las Personas Mayores, en: http://www.oas.org/es/sla/ddi/docs/tratados_multilaterales_interamericanos_a-70_derechos_humanos_personas_mayores.pdf .
- Organización Internacional del Trabajo, Recomendación sobre las prestaciones de invalidez, vejez y sobrevivientes, N°131, en: https://www.ilo.org/dyn/normlex/es/f?p=NORMLEXPUB:12100:0::NO::P12100_ILO_CODE:R131 .
- Organización Internacional del Trabajo, Recomendación sobre los trabajadores de edad, N° 162, en: https://www.ilo.org/dyn/normlex/es/f?p=NORMLEXPUB:12100:0::NO::P12100_ILO_CODE:R162 .
- Pacto Internacional de Derechos Civiles y Políticos, promulgado en 1976 y publicado en 1989, en: https://www.ohchr.org/sites/default/files/Documents/ProfessionalInterest/ccpr_SP.pdf .
- Pacto Internacional de Derechos Económicos, Sociales y Culturales, promulgado y publicado en 1989, en: https://www.ohchr.org/es/instruments-mechanisms/instruments/international-covenant-economic-social-and-cultural-rights .
- Principios de las Naciones Unidas en favor de las Personas de Edad, de 1991, numeral 12, en: https://www.acnur.org/5b6caf814.pdf .
- Reglas de Brasilia sobre acceso a la justicia de las personas en condición de vulnerabilidad, Actualización aprobada por la Asamblea Plenaria de la XIX edición de la Cumbre Judicial Iberoamericana, abril de 2018, Quito-Ecuador, en: https://www.acnur.org/fileadmin/Documentos/BDL/2009/7037.pdf .

"2024, Año de Felipe Carrillo Puerto, Benemérito del Proletariado, Revolucionario y Defensor del Mayab"

PJCDMX PODER JUDICIAL CIUDAD DE MÉXICO | CONSEJO DE LA JUDICATURA

AVISO

A LAS PERSONAS SERVIDORAS PÚBLICAS DE LOS ÓRGANOS JURISDICCIONALES, ÁREAS ADMINISTRATIVAS Y DE APOYO JUDICIAL DEL PODER JUDICIAL DE LA CIUDAD DE MÉXICO, ASÍ COMO A LAS PERSONAS JUSTICIABLES, ABOGADAS POSTULANTES Y PÚBLICO EN GENERAL

De conformidad con lo establecido en el artículo 217, párrafo segundo de la *Ley Orgánica del Poder Judicial de la Ciudad de México*, se hace del conocimiento que, derivado de la información remitida por el Director Ejecutivo de Obras, Mantenimiento y Servicios del Tribunal Superior de Justicia de la Ciudad de México, el día de la fecha, respecto a la reubicación del Juzgado Quinto en materia Civil de Proceso Escrito de la Ciudad de México; las y los integrantes del Consejo de la Judicatura de la Ciudad de México, mediante **acuerdo V-85/2024** emitido el día treinta y uno de octubre del presente año, con fundamento en el artículo 10, fracción I, del *Reglamento Interior de este Consejo de la Judicatura de la Ciudad de México*, determinaron autorizar la modificación del acuerdo plenario 44-37/2024, emitido en sesión de fecha veintinueve de octubre del presente año, únicamente por cuanto hace al piso al que será reubicado el Juzgado de mérito, para quedar de la siguiente forma:

Dice:

"

Órgano Jurisdiccional	Ubicación Actual	Reubicación Autorizada
Juzgado Quinto en materia Civil de Proceso Escrito de la Ciudad de México.	*Piso 18 edificio ubicado en la avenida Patriotismo número 230, colonia San Pedro de los Pinos, alcaldía Benito Juárez en la Ciudad de México, Código Postal 03800*	*Piso 5 edificio ubicado en la avenida Patriotismo número 230, colonia San Pedro de los Pinos, alcaldía Benito Juárez en la Ciudad de México, Código Postal 03800*

"

Debe decir:

Órgano Jurisdiccional	Ubicación Actual	Reubicación Autorizada
Juzgado Quinto en materia Civil de Proceso Escrito de la Ciudad de México.	**Piso 18 edificio ubicado en la avenida Patriotismo número 230, colonia San**	**Piso 3 edificio ubicado en la avenida Patriotismo número 230, colonia San**

	Pedro de los Pinos, alcaldía Benito Juárez en la Ciudad de México, Código Postal 03800	**Pedro de los Pinos, alcaldía Benito Juárez en la Ciudad de México, Código Postal 03800**

Sin más por el momento, aprovecho la ocasión para enviar un cordial saludo, reiterando la seguridad de mi atenta y distinguida consideración.

ATENTAMENTE
Ciudad de México, a 31 de octubre de 2024

LIC A. BERENICE CRUZ GONZÁLEZ
SECRETARIA GENERAL DEL CONSEJO DE LA JUDICATURA DE LA CIUDAD DE MÉXICO

PJCDMX PODER JUDICIAL CIUDAD DE MÉXICO

ESTUDIOS JUDICIALES TSJCDMX

El Poder Judicial de la Ciudad de México, a través
del Instituto de Estudios Judiciales,

CONVOCA

al evento académico de formación y profesionalización continua

Responsabilidad médica

que se ofrece como parte del sistema de créditos del Programa Académico del Instituto de Estudios Judiciales en el eje complementario que favorece las competencias del personal jurisdiccional en todas las materias.

MÓDULO COMPLEMENTARIO

POBLACIÓN DESTINATARIA
Personas servidoras públicas del Poder Judicial de la Ciudad de México

DOCENTES
Médico Julio César Meza Sánchez
Cirujano General y Laparoscopia Avanzada, Perito en cirugía general y miembro de la Asociación Mexicana de Cirugía General
Dra. Verónica Miriam Barrón Pérez
Experta en Enfermería y Derecho Penal
Mtra. Sandra Rodríguez Tierradentro
Experta en Derecho Médico y Derecho Sanitario
Lic. Jesús de la Vega Ambriz
Experto en Derecho Médico y Derecho Sanitario

MODALIDAD
En línea
Aula virtual Cisco Webex

Objetivo

Sensibilizar sobre los principios éticos y legales de la práctica cotidiana de los profesionales de la salud, comprender el origen de los conflictos derivados de sus actividades y analizar los mecanismos para prevenirlos, así como su solución.

CRÉDITOS GENERADOS
5

DURACIÓN
10 horas

FECHAS
11, 13, 20, 25 y 27 de noviembre de 2024

PERÍODO DE PREINSCRIPCIÓN
5, 6, 7 y 8 de noviembre de 2024

CUPO LIMITADO
100

HORARIO
07:00 a 09:00 horas

La inscripción se formalizará con la asistencia puntual a la primera clase

REQUISITOS

- Ser integrante del Poder Judicial de la Ciudad de México.
- Registrarse en la página web https://www.iejcdmx.gob.mx/iej-inscripciones/
- Digitalizar en la página web los siguientes documentos:
  - Copia del último talón de pago.

La acreditación de este curso contribuye a la obtención de los créditos académicos requeridos en los Trayectos Formativos de Preparación a los Cargos Judiciales.

El porcentaje de asistencia a cumplir en este evento es del 100%, art. 34 del Reglamento Académico de IEJ del TSJCDMX y se aplicará lo establecido en el art. 41 del Reglamento Académico del IEJ del TSJCDMX.

Informes 5591564997 • Exts. 112727 y 112737

Para más información: iejcdmx.gob.mx/oferta_academica/

PJCDMX PODER JUDICIAL CIUDAD DE MÉXICO

ESTUDIOS JUDICIALES TSJCDMX

El Poder Judicial de la Ciudad de México, a través
del Instituto de Estudios Judiciales,

C O N V O C A

al evento académico de formación y profesionalización continua

Violencia familiar y derechos humanos

que se ofrece como parte del sistema de créditos del Programa Académico del Instituto de Estudios Judiciales en el eje disciplinar que favorece las competencias del personal jurisdiccional en materia familiar.

MÓDULO DISCIPLINAR

POBLACIÓN DESTINATARIA
Personas servidoras públicas del Poder Judicial de la Ciudad de México

DOCENTE
Jueza Érika Magali Correa Riofrio
Juzgado Primero de lo Familiar del Tribunal Superior de Justicia de la Ciudad de México

MODALIDAD
Híbrida
En línea. Aula virtual Cisco Webex
Presencial. Instituto de Estudios Judiciales, Av. Niños Héroes 150, piso 5, aula 3

Objetivo

Identificar el contenido y alcance del derecho de las personas a vivir libres de todo tipo de violencia en el ámbito familiar.

CRÉDITOS GENERADOS
3

DURACIÓN
6 horas

FECHAS
6 y 7 de noviembre de 2024

PERÍODO DE PREINSCRIPCIÓN
24, 25, 28, 29, 30 y 31 de octubre;
y, 4 y 5 de noviembre de 2024

CUPO LIMITADO PARA LA MODALIDAD PRESENCIAL
42

HORARIO
16:00 a19:00 horas

La inscripción se formalizará con la asistencia puntual a la primera clase

REQUISITOS

- **Ser integrante del Poder Judicial de la Ciudad de México.**
- **Registrarse en la página https://www.iejcdmx.gob.mx/iej-inscripciones/**
- **Digitalizar en la página web la copia del último talón de pago.**

La acreditación de este curso contribuye a la obtención de los créditos académicos requeridos en los Trayectos Formativos de Preparación a los Cargos Judiciales.

El porcentaje de asistencia a cumplir en este evento es del 100%, art. 34 del Reglamento Académico de IEJ del TSJCDMX y se aplicará lo establecido en el art. 41 del Reglamento Académico del IEJ del TSJCDMX.

Informes 5591564997 • Exts. 112727 y 112737

Para más información: iejcdmx.gob.mx/oferta_academica/

PJCDMX PODER JUDICIAL CIUDAD DE MÉXICO

ESTUDIOS JUDICIALES TSJCDMX

TIENEN EL AGRADO DE INVITARLE AL

CONGRESO NACIONAL DE RETÓRICA JURISDICCIONAL

"MAGISTRADO ANTONIO MUÑOZCANO ETERNOD"

LA ORALIDAD Y LA INTELIGENCIA ARTIFICIAL EN EL ÁMBITO JURISDICCIONAL

NOVIEMBRE 12, 13 Y 14 DE 2024

MODALIDAD HÍBRIDA

INSCRIPCIONES DEL 4 AL 11 DE NOVIEMBRE DE 2024
https://www.iejcdmx.gob.mx/iej-inscripciones/

SALÓN DE USOS MÚLTIPLES, NIÑOS HÉROES 150, PISO 5, COLONIA DOCTORES, ALCALDÍA CUAUHTÉMOC, CIUDAD DE MÉXICO

SALAS

PRIMERA SALA CIVIL

ACUERDOS DEL 4 DE NOVIEMBRE DEL 2024

Aceves Álvarez Cynthia Lorena vs. Banco Inmobiliario Mexicano, Sociedad Anónima, Institución de Banca Múltiple, División Fiduciaria Como Fiduciario en el Fideicomiso F/85100071, Quien Se Encuentra Representada por Condominio Residencial el Milagro, Sociedad Anónima de Capital Variable Quien a su Vez Es Representada por Raúl Vicente Araiza Torres Ord. Civ. T. 590-2023-001 Acdo. Expedientillo.

Alloy Mf México S. de R. L. de C.V. vs. Servicios Deportivos y Eespeciales S.A. de C. V, Arteaga Marcelo Margarita Ejec. Merc. T. 612-2019-008, 1 Acdo.

Banco Nacional de Comercio Exterior Sociedad Nacional de Crédito Institución de Banca de Desarrollo vs. Tecnología y Rodamientos Ferbuss Sociedad Anónima de Capital Variable, Aldo Contreras González, Servicios Comerciales de Las Americas Sociedad Anónima de Capital Variable Vía Aprem. Civ. T. 377-2024-002, 1 Acdo.

Banco Nacional de México S.A., Integrante del Grupo Financiero Banamex Accival S.A. de C.V. hoy Recuperación del Comercio Interior S. de R. L. de C.V. vs. Patricia Lilián Prieto Estrada de Ortega Esp. Hip. T. 819-2004-011, 1 Acdo.

Banco Santander México, S.A., Institución de Banca Múltiple Grupo Financiero Santander México vs. Obrador Galarza Pamela Tomás Esp. Hip. T. 271-2024-001, 1 Acdo.

Campos Cruz Eduardo vs. Francisco Javier Ruíz Ortiz, Lucía Virginia Zamora Castañeda, También Conocida como Lucía Virginia Zamora Castañeda de Ruíz Vía Aprem. Civ. T. 140-2023-003, 1 Acdo.

Esquivel Escandell Christian Berenice vs. Dr. Rey Jesús Romero González, Sociedad Española de Beneficencia (Hospital Español de Veracruz), Sedna Hospital, S.A. de C. V, y Otros Ord. Civ. T. 776-2019-017, 1 Acdo.

Factoring Corporativo S.A. de C.V. Sofom. Enr vs. Zepeda Méndez Juan Alberto y Otro Ejec. Merc. T. 155-2010-010, 1 Acdo.

Flores Juárez Mario Alberto y Rigoberto Galicia Sánchez vs. Leopoldo Saucedo Mondragón Controv. Arrend. T. 728-2024-001, 1 Acdo.

García Romo Rodrigo vs. Flores Rodríguez José Arturo Ejec. Merc. T. 509-2024-001 Cuad. Amp. 01, 1 Acdo., Ejec. Merc. T. 509-2024-002 Cuad. Amp. 01, 1 Acdo., Ejec. Merc. T. 509-2024-003 Cuad. Amp. 01, 1 Acdo.

Hemda Sakal Jasqui vs. Ismael Francisco Guerrero Lázaro Ord. Civ. T. 302-2024-001, 1 Acdo.

Hernández Castañeda Felipe y Otro vs. Felipa Luna Torres Ord. Civ. T. 519-1999-015, 1 Acdo.

Hewlett Packard Operations México S de R.L. de C.V. vs. Empacadora Comarca S.A. de Cv, Jonas Lara Lumbreras Ejec. Merc. T. 719-2024-001, 1 Acdo.

HSBC México Sa Institución de Banca Múltiple Grupo Financiero HSBC vs. Pablo Granada Tinajero Esp. Hip. T. 676-2024-001, 1 Acdo.

Inmobiliaria Rg 88 S de R.L. de C.V. vs. Antonio Rivera Flores Ord. Civ. T. 633-2024-001, 1 Acdo.

Jorge Alfaro Salazar vs. Cadena Comercial Oxxo S.A. de C.V. Ord. Civ. T. 755-2024-001, 1 Acdo.

Maximex Panamericana Sa vs. Licenciado Salvador Ximénez Esparza Notario Público Número 126 del Estado de México Con Residencia en Valle de Chalco, Licenciado Raúl Rodríguez Piña Notario Público Número 249 de la Ciudad de México, José Luis Villavicencio Castañeda, Licenciado Leonardo Alfredo Beltrán Baldares, Titular del Registro Público de la Propiedad y del Comercio para la Ciudad de México, Eduardo Chedraui Monroy, María Teresa Monroy Bortoni, Quien También Acostumbra a Usar el Nombre de María Teresa Monroy y Bortoni, Ricardo Reséndiz Wong, HSBC México Sociedad Anónima Institución de Banca Múltiple Grupo Financiero HSBC Ord. Civ. T. 18-2023-003, 1 Acdo.

Mena Mena Guadalupe vs. Ramos Pérez Lourdes También Conocida como Ramos P de Uribe Ma Lourdes Controv. Arrend. T. 397-2024-001 Cuad. Amp. 1, 1 Acdo.

Miranda Terán Emigdio vs. Montesinos Jiménez María, Ramírez Montesinos Sergio Antonio, C Director del Registro Público de la Propiedad y del Comercio de la Ciudad de México Ord. Civ. T. 754-2024-001, 1 Acdo.

Montiel Aguilar Ma Guillermina vs. Grupo Nacional Provincial Sab Ord. Civ. T. 542-2024-002, 1 Acdo.

Nieto Zepeda María de la Luz vs. Belausteguigoitia García Andoni Ignacio Ejec. Merc. T. 110-2022-005 Cuad. Amp., 1 Acdo.

Pattern Energy Group Llc., Pattern Energy Group 2 Lp vs. Spv Exi Renovables, S.A. P. I de C.V. Ord. Merc. T. 459-2022-009, 007 y 008 Cuad. Amp. 01, 1 Acdo.

Peñate Arcos Carlos Iván vs. Grupo Mexicano de Seguros S.A. de C.V. Ord. Civ. T. 599-2024-002, 1 Acdo.

Rohan Estrada María del Carmen vs. Torre Médica Centro Médico del Valle Con Razon Social Operadora de Hospitales Gtm Sapi de Cv, Jorge Manuel Alcántara, Yenialine Días Ramírez Ord. Civ. T. 850-2023-004, 1 Acdo., Ord. Civ. T. 850-2023-005, 1 Acdo., Ord. Civ. T. 850-2023-006, 1 Acdo., Ord. Civ. T. 850-2023-007, 1 Acdo., Ord. Civ. T. 850-2023-008, 1 Acdo., Ord. Civ. T. 850-2023-009, 1 Acdo., Ord. Civ. T. 850-2023-010, 1 Acdo., Ord. Civ. T. 850-2023-011, 1 Acdo., Ord. Civ. T. 850-2023-012, 2 Acdos., Ord. Civ. T. 850-2023-013, 1 Acdo., Ord. Civ. T. 850-2023-014, 1 Acdo., Ord. Civ. T. 850-2023-015, 1 Acdo., Ord. Civ. T. 850-2023-016, 1 Acdo., Ord. Civ. T. 850-2023-017, 1 Acdo.

Salgado Alba Marco Antonio vs. Macma S.A. de C.V. Ord. Merc. T. 976-2007-004, 1 Acdo.

Sánchez Tepoz Luis Guillermo vs. Ramirz Zamora Juan Rafaelcastillo Díaz Davidgarcia Funetes Higinio Manuel Ord. Civ. T. 130-2015-015, 1 Acdo.

Scotiabank Inverlat, S.A. Institución de Banca Múltiple Grupo Financiero Scotiabank Inverlat vs. Edgar Tello Medina y Alejandra Miranda Flores Esp. Hip. T. 498-2024-001 Cuad. Amp. 1, 1 Acdo.

Tostado Hernández Alejandro René vs. C. Director General del Registro Público de la Propiedad y de Comercio de la Ciudad de México, José de Rugama Jiménez su Sucesión por Conducto de su Albacea Sylvia Paulette de Rugama Prado y Sylvia Paulette de Rugama Prado Ord. Civ. T. 378-2024-001 Cuad. Amp. 1, 1 Acdo.

SENTENCIAS

Cruz Flores Jesús vs. Grupo Mexicano de Seguros S.A. de C.V. Ord. Civ. T. 714-2024-001 Sent. no Publ. de su Fecha. Incompetencia Infundada. Ponencia 2.

Gómez Mendieta José Horacio vs. Salvador Gómez Monroy, Alejandro Gómez Maldonado, Anuar Taboada Nesser, Eduardo Pérez Paredes, Adriana Torres Reyes, Instituto de Servicios Registrales y Catastrales del Estado de Morelos Ord. Civ. T. 575-2024-001 Sent. No Pub. de su Fecha Pon. 2 Excepción Fundada., Ord. Civ. T. 575-2024-003 Sent. No Pub. de su Fecha Pon. 2 Excepción Fundada.

González Granados Marco Filemón vs. Juana Ortiz Alaniz Controv. Arrend. T. 504-2024-002, Sent. Pon. 1.

González Huerta Ma. Socorro Quien También Acostumbra Usar el Nombre de María Socorro González Huerta vs. Vargas Gómez María de Los Ángeles, su Sucesión Esp. Hip. T. 736-2024-001 Sent. no Publ. de su Fecha. Revoca. Ponencia 2.

HSBC México Sa Institución de Banca Múltiple Grupo Financiero HSBC vs. Digital Pcs S.A. de C.V., Madrigal Villaburo Héctor Onofre Ejec. Merc. T. 454-2020-002 Sent. no Publ. de su Fecha P2 Confirma.

Lks Ingeniería Arquitectura y Construcción México S.A. de C.V. vs. El Puerto de Liverpool Sab de C.V. Ejec. Merc. T. 709-2024-001 Sent. no Publ. en su Fecha Ponencia 2 Confirma.

Ramírez Álvarez Esbeydy Nancy vs. Grupo Mexicano de Seguros S.A. de Cv, Sistema de Transporte Colectivo Ord. Merc. T. 602-2024-001, Sent. Pon. 1., Ord. Merc. T. 602-2024-002, Sent. Pon. 1.

Zurita Campos Celinda También Conocida Con el Nombre de Celinda Zurita de García) vs. Banco Mercantil del Norte, Sociedad Anónima, Institución de Banca Múltiple, Grupo Financiero Banorte como Causahabiente de Fomento del Crédito Mexicano, Sociedad Anónima en su Carácter de Fiduciario y BBVA Bancomer, Sociedad Anónima, Institución de Banca Múltiple, Grupo Financiero BBVA Bancomer como Acreedor Hipotecario Ord. Civ. T. 595-2024-001, Sent. Pon. 1.

LA SECRETARIA DE ACUERDOS
LIC. LILIANA RUÍZ QUINTANA

SEGUNDA SALA CIVIL

ACUERDOS DEL 4 DE NOVIEMBRE DEL 2024

Abascal Carranza José María vs. Proyerco, S.A. de C.V. Controv. Arrend. T. 415-2022-002, 1 Acdo. en Expdllo.

SOLO CONSULTA
SOLO CONSULTA
SOLO CONSULTA

Acento Urbano, S. R. L. de C.V. vs. O-Kasa Arquitectos, S.A. de C.V. Ord. Merc. T. 876-2017-003, 1 Acdo.

Ángel Zárate Cortés hoy su Cesionaria Nidia Merit Martínez Ramírez vs. Juan Ordóñez Moreno y Rocío Elizabeth Pérez de la Vega de Ordóñez Esp. Hip. T. 599-2022-001, 1 Acdo. en Cuad. Amp.

Bienes Raíces Patos, S.A. de C.V. vs. BBVA México, S.A., Institución de Banca Múltiple, Grupo Financiero BBVA México Esp. Hip. T. 746-2023-007, 1 Acdo.

Caballero Gutiérrez Gilberto Enrique su Sucesión vs. Roberto Otero Chaparro Controv. Arrend. T. 28-2024-001, 1 Acdo. en Cuad. Amp.

Cadiere Fischer Remy Philippe vs. Said Náder Esteban Ord. Merc. T. 801-2019-003, 1 Acdo.

Coldwell Banker Affiliates de México, S.A. de C.V. vs. Mariel Aquileo Ancona Infazon Ord. Merc. T. 669-2024-001, 1 Acdo., Ord. Merc. T. 669-2024-002, 1 Acdo.

Decarome, S.A. P. I. de C.V. vs. Criba Taller Editorial S.A. de C.V. y Juan Carlos Pérez Ruíz Ejec. Merc. T. 181-2024-001, 1 Acdo.

Desarrolladora Mezontepec, S. C vs. Jorge Allan Nguyen Ubaldo Herrera, Jorge Ubaldo Nicolás y Alberto César Ubaldo Nicolás Controv. Arrend. T. 356-2024-001, 2 Acdos. en Cuad. Amp.

Flores Soto María por su Propio Derecho y en Representación del Menor de Iniciales U. S. F vs. Seguros Banorte, S.A. de C.V., Grupo Financiero Banorte Ord. Civ. T. 584-2024-002, 1 Acdo.

Gómez Padilla Liliana vs. Fresenius Medical Care de México, S.A. de C.V. Ord. Civ. T. 661-2024-001, 1 Acdo. no Publ. del 4 de Noviembre.

González León Mariscal Luis Gabriel También Conocido como Luis Gabriel González León vs. Jorge Palomino Rojas, María Elena Jardón de Palomino y C. Director del Registro Público de la Propiedad y de Comercio del Distrito Federal Ord. Civ. T. 408-2024-001, 1 Acdo. en Cuad. Amp.

Grupo Cabiedes, S.A. de C.V. vs. Equipment And Film Desing, S.A. de C.V. Ord. Merc. T. 564-2019-005, 1 Acdo. en Cuad. Amp.

Hernández Villalón Esteban vs. Elia García Reyes Ord. Civ. T. 778-2023-001, 1 Acdo. en Cuad. Amp.

Isabel Leticia Amézcua Rodríguez vs. Socorro Amézcua Rodríguez Ord. Civ. T. 469-2024-001, 1 Acdo. en Cuad. Amp.

Jurado Velázquez Sergio vs. Yael López Salguero Controv. Arrend. T. 316-2024-001, 1 Acdo. en Cuad. Amp.

Ledezma Díaz María de la Gracia su Sucesión vs. Óscar Javier Castañeda su Sucesión Ord. Civ. T. 668-2024-001, 2 Acdos.

Manríquez Jiménez María de Los Ángeles vs. Emilio Javier Pintos Montaño Ord. Civ. T. 379-2022-004, 1 Acdo.

Martín del Campo y Estrada Alicia vs. Isaac Alfie Serur y Emilio Zonana Bettech Ord. Civ. T. 508-2020-013, 4 Acdos. en Cuad. Amp.

Mildret Elena Romero Gómez vs. Instituto del Fondo Nacional de la Vivienda para los Trabajadores (Infonavit); Vázquez Díaz Juana Elena y Registro Público de la Propiedad y de Comercio de la Ciudad de México Ord. Civ. T. 81-2024-001, 1 Acdo.

Mónica Reyna Calvo Arenaza, Ethel Rocío Calvo Arenaza y Gabriel Calvo Arenaza vs. Fermín Jesús Roca Jiménez Controv. Arrend. T. 436-2024-001, 1 Acdo. en Cuad. Amp.

Nueva Elektra del Milenio, S.A. de C.V. vs. Gerardo López Gónzalez y Adrián López González Ord. Merc. T. 665-2024-001, 1 Acdo.

Núñez Corona Luis Alberto vs. Felipe Herrera Mezcua Ejec. Merc. T. 204-2021-003, 1 Acdo.

Osorno Escareño Bonifacio Miguel vs. BBVA México, S.A., Institución de Banca Múltiple Grupo Financiero BBVA México Controv. Arrend. T. 150-2024-001, 2 Acdos. en Cuad. Amp.

Promotora Valle de Bravo, S.A. de C.V. vs. Construcciones Comerciales de México, S. de R. L. de C.V. Ord. Civ. T. 413-2024-002, 1 Acdo.

Ramírez Oviedo María Santa vs. Juana Guadalupe Rubsan Ramírez Oviedo y José Carlos Ramírez Oviedo Ord. Merc. T. 667-2024-001, 1 Acdo., Ord. Merc. T. 667-2024-002, 1 Acdo.

Romo López Gilberto, Gladis María Romo López, Edna Guadalupe Romo López y Benigna Angelina Romo López vs. Grupo Mexicano de Seguros, S.A. de C.V. Ord. Civ. T. 370-2024-001, 1 Acdo.

Sánchez Amézcua Teresa Ignacia, Sánchez Alcántara Luciano su Sucesión y Amézcua Alcibar Teresa su Sucesión vs. Mondragón Alcantará Ofelia, Andrade Mondragón Sara, Prado Andrade Valeria, Prado Andrade Sebastián, Sánchez Mondragón Raquel y Moreno Pimentel Eduardo Ord. Civ. T. 445-2024-001, 1 Acdo.

Sánchez Garrido Jesús Zukhov y Pacheco Valenzuela Leticia vs. Margarita Sánchez Daw, Arlette Sánchez Daw, Gerardo Cázares Sánchez y Sadi Gerardo Cázares Martínez en Representación de la Menor de Iniciales M. C. S. Ord. Civ. T. 595-2024-002, 1 Acdo.

Talayero Uriarte José Antonio vs. Uriarte Mejía Concepción y Uriarte Mejía Guadalupe su Sucesión Ord. Civ. T. 942-2019-004, 1 Acdo. en Expdllo.

Teresita Areli Vasallo Erazo Quien También Acostumbra Usar el Nombre de Teresita Areli Vasallo Erazo de Alfaro vs. Luis Gerardo Nadir Aguilera Camacho Ord. Civ. T. 480-2024-001, 1 Acdo. en Cuad. Amp.

Torres Vázquez Jorge su Sucesión vs. Estrada Muñoz Sergio y Martínez López Alejandro Ignacio Ord. Civ. T. 664-2024-001, 1 Acdo.

Velasco Llamas Ángel Francisco por su Propio Derecho y en Representación del Menor de Iniciales A. F. V. S vs. Quálitas Compañía de Seguros, S.A. de C.V. Ord. Civ. T. 666-2024-001, 1 Acdo.

AUDIENCIAS

HSBC México, S.A., Institución de Banca Múltiple, Grupo Financiero HSBC, División Fiduciaria en su Carácter de Fiduciario en el Fideicomiso Irrevocable Número F/238864 vs. Eunice García Flores Esp. Hip. T. 544-2024-001, Aud. no Publ. del 4 de Noviembre.

SENTENCIAS

Abascal Carranza José María vs. Proyerco, S.A. de C.V. Controv. Arrend. T. 415-2022-015, Sent. Pon. 1.

Acevedo Sierra María Eugenia vs. José Guadalupe Mendoza Luna y Martha Rosa Díaz Ortega Ord. Civ. T. 536-2024-001, Sent. Pon. 2.

Alfredo Agatón Cortés vs. Álvarez Pacheco Cecilia Adriana Esp. Hip. T. 489-2024-001, Sent. Pon. 2.

Arzate Estrada Juana vs. Abigail Vázquez Arzate Ord. Civ. T. 224-2024-001, Sent. Pon. 2.

Condóminos de Plaza Churubusco, A.C. vs. María de Los Remedios Rosales Rivas Quien También Acostumbra a Utilizar el Nombre de María de Los Remedios Rosales Rivas de Martínez y Otros Ord. Civ. T. 465-2024-001, Sent. Pon. 1.

Díaz Luna Pedro Adolfo vs. Solórzano Bonifaz Rodolfo Ejec. Merc. T. 741-2014-011, Sent. Pon. 2., Ejec. Merc. T. 741-2014-012, Sent. Pon. 2.

Epe Ingeniería Civil, S.A. P. I. de C.V. vs. Caravana Mf, S.A. de C.V. Ord. Civ. T. 571-2023-001, Sent. Pon. 1.

Gómez Maya Roberto vs. Rosa Luis Saldívar También Conocida como Roxana Luis Saldívar y Raúl Gómez Luis Ord. Civ. T. 381-2024-001, Sent. Pon. 2., Ord. Civ. T. 381-2024-002, Sent. Pon. 2.

Guerrero Godoy Carlos vs. Instituto de Seguridad y Servicios Sociales de Los Trabajadores del Estado a Través de su Fondo de la Vivienda (Fovissste) Ord. Civ. T. 662-2016-006, Sent. Pon. 2.

Haro Guiroz Marco Antonio vs. Nodet, S.A. de C.V. y Marco Antonio Gutiérrez Haro Ord. Merc. T. 36-2024-001, Sent. Pon. 2.

Quintos Flores Lidia vs. Quintos Flores Alfredo Ord. Civ. T. 26-2024-002, Sent. Pon. 2.

Sánchez Alday Maximino vs. María Teresa González Ibarra Controv. Arrend. T. 474-2024-001, Sent. Pon. 2.

Scotiabank Inverlat, S.A. Institución de Banca Múltiple, Grupo Financiero Scotiabank Inverlat vs. Martínez Rayo Javier Esp. Hip. T. 571-2024-001, Sent. Pon. 2.

EL SECRETARIO DE ACUERDOS
LIC. ROMÁN MONTOYA CASTRO

TERCERA SALA CIVIL

ACUERDOS DEL 4 DE NOVIEMBRE DEL 2024

Assam Canavati Said José su Sucesión vs. Edith Nava Orosco. Controv. Arrend. T. 1271-2024, 1 Acdo., Controv. Arrend. T. 1272-2024, 1 Acdo., Controv. Arrend. T. 1273-2024, 1 Acdo., Controv. Arrend. T. 1274-2024, 1 Acdo., Controv. Arrend. T. 1275-2024, 1 Acdo.

Assam Canavati Said José su Sucesión vs. Edith Nava Orosco. Controv. Arrend. T. 1265-2024, 1 Acdo.

BBVA México, S.A. Institución de Banca Múltiple, Grupo Financiero BBVA México vs. Bravo Villanueva César Alan. Vía Aprem. Civ. T. 1504-2024, 1 Acdo.

Bustos Heredia Marlene, en Representación de la Menor de Edad V. B. F. M vs. Cervecería Modelo, S. de R. L. de C.V. y Otro. Ord. Civ. T. 1394-2024, 1 Acdo.

Camps & Travel, S.A. de C.V. vs. Instituto del Deporte del Distrito Federal. Ord. Civ. T. 1245-2024, 1 Acdo. en Cuad. Amp. Dem.

Cervezas Cuauhtémoc Moctezuma, S.A. de C.V. vs. Manuel Vidal González Ramírez y Margarita Reyes Osnaya. Esp. Hip. T. 1428-2024, 1 Acdo.

De Aguero Leduc Eduardo Saturnino y Suinaga Cárdenas Fernando vs. Productora y Comercializadora Internacional Mexicana, S.A. de C.V. Ord. Civ. T. 1494-2024, 1 Acdo., Ord. Civ. T. 1510-2024, 1 Acdo., Ord. Civ. T. 1511-2024, 1 Acdo., Ord. Civ. T. 1512-2024, 1 Acdo.

SOLO CONSULTA
SOLO CONSULTA
SOLO CONSULTA

Elizondo Vizcaya Benjamín vs. General Motors de México, S. de R. L. de C.V. y Otros. Ord. Civ. T. 1503-2024, 1 Acdo.
Gallegos Contreras Elizabeth vs. María Fernanda Márquez Barba y Otros. Ord. Civ. T. 1228-2024, 1 Acdo., Ord. Civ. T. 1235-2024, 1 Acdo.
García Garduño José vs. Ernesto Trejo Ramírez, Ernesto Esteban Trejo Cisneros, María Elsa Guerrero Reyes, Nathaly Guerrero Téllez. Controv. Arrend. T. 883-2024, 1 Acdo. en Cuad. Amp. Dem.
García Garnica Sebastián vs. Jefe de Gobierno del Distrito Federal y Otro. Ord. Civ. T. 1495-2024, 1 Acdo. Const., Ord. Civ. T. 1495-2024, 1 Acdo.
González Valencia Olga Angelina vs. Illeana Beltrán González. Ord. Civ. T. 1044-2024, 1 Acdo. en Secc. de Ejecución.
Impresos Juárez de México, S.A. de C.V. vs. Leyanco Group, S.A. de C.V. Prov. Prec. Civ. T. 1369-2024, 1 Acdo.
Instituto del Fondo Nacional de la Vivienda para los Trabajadores (Infonavit) vs. Santillán Torres María Norma. Vía Aprem. Civ. T. 1177-2024, 1 Acdo.
Liril, S.A. de C.V. vs. Maricela Olivares Lara. Controv. Arrend. T. 1496-2024, 1 Acdo.
Loranca Márquez Graciela su Sucesión vs. Ruíz Arias Martha Georgina. Ord. Civ. T. 1684-2023, 1 Acdo.
María Alejandra González Zepeda vs. César Silva Mejía. Ord. Civ. T. 1410-2024, 1 Acdo. en Expdllo.
Mena Palmer Rafael Gabriel vs. Sergio Enrique Alva Linares y Liliana Roa Saab. Controv. Arrend. T. 1091-2024, 1 Acdo. en Secc. de Ejecución.
Monjaraz Manrique Agustín Enrique y Otra vs. Monjaraz Manrique Laura Amelia. Ord. Civ. T. 1206-2024, 1 Acdo. Cuad. Amp. Act.
Morán Baltazar Nubia Adilene Otros vs. Grupo Mexicano de Seguros, S.A. de C.V. Ord. Civ. T. 1426-2024, 1 Acdo.
Ortiz Guzmán María Dolores vs. Del Castillo Velasco Gutiérrez Roberto. Ord. Civ. T. 1124-2024, 1 Acdo.
Quesada Ceballos Antonio su Sucesión vs. Zavala Solís Yerman. Controv. Arrend. T. 1259-2024, 1 Acdo. en Cuad. Amp. Dem.
Rodríguez González Norma vs. León Sánchez Carlos. Esp. Hip. T. 1416-2024, 1 Acdo.
Ruíz Flores Nicolás vs. Blanca María Elena Lira Ruíz. Controv. Arrend. T. 1187-2024, 1 Acdo. Cuad. Amp. Act., Controv. Arrend. T. 1187-2024, 1 Acdo. en Cuad. Amp. Dem.
Salcedo Cárdenas Juan Carlos vs. Ángel Echeverría Pérez. Controv. Arrend. T. 1343-2024, 1 Acdo. en Cuad. de Const., Controv. Arrend. T. 1343-2024, 1 Acdo.
Sara Ríos Hernández vs. Blanca Lilia Martínez Solorio. Ord. Civ. T. 1290-2024, 1 Acdo.
Sofimex, Institución de Garantías, S.A. (Antes Afianzadora Sofimex, S.A.) vs. Transportadora Eta, S.A. de C.V., Zetina González Javier Félix y Zavala Vivas Rosa Martina. Esp. Fian. T. 1336-2024, 1 Acdo.
Stov Mex, S.A. de C.V. vs. Luis Enrique Martínez Aguilar. Ord. Civ. T. 1402-2024, 1 Acdo.
Teresa Flores Hernández, Cruz Flores Marciano y Cruz Flores Marciano vs. Grupo Mexicano de Seguros, S.A. de C.V. Ord. Civ. T. 1076-2024, 1 Acdo.
Tolento Maciel José Luis vs. Santos Codina Roberto y Otro. Controv. Arrend. T. 1176-2024, 1 Acdo. en Cuad. Amp. Dem.
Tv Azteca S.A. B. de C.V. vs. Cyrus 1740 Master Fund L. P. y Otros Ord. Merc. T. 1186-2023, 1 Acdo. en Expdllo.
Unifin Financiera S.A. B. de C.V. Sofom E. N. R vs. Administración y Servicios Técnicos a la Construcción S.A. de C.V. y Otros. Ord. Merc. T. 1765-2023, 1 Acdo. Const.
Unifin Financiera, S.A. B. de C.V. S. O. F. O. M. E. N. R vs. Administración y Servicios Técnicos a la Construcción S.A. de C.V. y Otros. Ord. Merc. T. 1501-2024, 1 Acdo.
Valencia Oliver Bernardo Manuel vs. Bp Estaciones y Servicios Energeticos S.A. de C.V. Controv. Arrend. T. 1858-2023, 1 Acdo. en Cuad. Amp. Dem.
Vázquez Solís María Luisa vs. Susana Galicia Negrete. Controv. Arrend. T. 60-2024, 1 Acdo. en Cuad. Amp. Dem.
Villalpando Juan José, También Conocido como Villalpando Castillo Juan José y Otra vs. Dominga Macías. Controv. Arrend. T. 1023-2024, 1 Acdo.

SENTENCIAS

Bustos Heredia Marlene, en Representación de la Menor de Edad V. B. F. M vs. Cervecería Modelo, S. de R. L. de C.V. y Otro. Ord. Civ. T. 1394-2024, Sent. Pon. 3.
Instituto del Fondo Nacional de la Vivienda para los Trabajadores (Infonavit) vs. González Morales Griselda Aída. Esp. Hip. T. 1447-2024, Sent. Pon. 2.
Russek de Garay Fernando Antonio vs. Robledo Cortés Felipe Humberto. Controv. Arrend. T. 1155-2024, Sent. Pon. 3.
Sociedad de Apoyo Sf, S.A. de C.V. vs. Dumas 24, S.A. de C.V. y Otros. Ejec. Merc. T. 1400-2024, Sent. Pon. 3.
Villalpando Juan José, También Conocido como Villalpando Castillo Juan José y Otra vs. Dominga Macías. Controv. Arrend. T. 1023-2024, Sent. Pon. 3.

LA SECRETARIA DE ACUERDOS
LIC. ELSA ZALDÍVAR CRUZ

CUARTA SALA CIVIL

ACUERDOS DEL 4 DE NOVIEMBRE DEL 2024

Ayala Sánchez José su Sucesión vs. Rosa María García Becerra e Israel Ayala Martínez Ord. Civ. T. 25-2024-003, 1 Acdo.
Barajas Navarro José Guadalupe vs. Barajas Rodríguez Jesús Alejandro Ejec. Merc. T. 612-2024-001, 1 Acdo.
Barrientos Parra Eduardo vs. Banco Mercantil del Norte S.A. Institución de Banca Múltiple Grupo Financiero Banorte antes Banco del Pais, S.A. y el Litisconsorte Pasivo Nec. Inmobiliaria del Centro S.A. hoy Vergel del Sur, S.A. de C.V. Oral Merc. T. 529-2023-001, 1 Acdo.
Berkley International Fianzas México, S.A. de C.V. vs. Arquitectura Diseño y Construcción Alfaomega, S.A. de C.V. Ord. Merc. T. 694-2024-001, 1 Acdo.
Bufete Esquer Ruiíz, Sociedad Civil vs. Banca Mifel, S.A. Institución de Banca Múltiple, Grupo Financiero Mifel Ord. Civ. T. 215-2016-004, 1 Acdo., Ord. Civ. T. 215-2016-006, 1 Acdo., Ord. Civ. T. 215-2016-010, 1 Acdo., Ord. Civ. T. 215-2016-005, 1 Acdo., Ord. Civ. T. 215-2016-019, 1 Acdo., Ord. Civ. T. 215-2016-020, 1 Acdo., Ord. Civ. T. 215-2016-022, 1 Acdo., Ord. Civ. T. 215-2016-001, 2 Acdos., Ord. Civ. T. 215-2016-002, 1 Acdo., Ord. Civ. T. 215-2016-003, 1 Acdo., Ord. Civ. T. 215-2016-007, 1 Acdo., Ord. Civ. T. 215-2016-009, 1 Acdo., Ord. Civ. T. 215-2016-011, 1 Acdo., Ord. Civ. T. 215-2016-012, 1 Acdo., Ord. Civ. T. 215-2016-013, 1 Acdo., Ord. Civ. T. 215-2016-014, 1 Acdo., Ord. Civ. T. 215-2016-015, 1 Acdo., Ord. Civ. T. 215-2016-016, 1 Acdo., Ord. Civ. T. 215-2016-017, 1 Acdo., Ord. Civ. T. 215-2016-018, 1 Acdo., Ord. Civ. T. 215-2016-021, 1 Acdo., Ord. Civ. T. 215-2016-008, 1 Acdo.
Canales Castelán Luis Laberto vs. María del Carmen García Rodríguez Ord. Civ. T. 635-2024-001 Expdllo., 1 Acdo.
Capital & Financial Soul, S.A. P. I. de C.V., S. O. F. O. M., E. N. R vs. Plisan Capital, S.A. de C.V. y Claudia María Teja Maceira Ejec. Merc. T. 400-2024-001, 2 Acdos.
Castilla Castaneda José Alejandro y Miranda López Gabriela vs. Cabify México, S. de R. L. de C.V. Ord. Civ. T. 61-2019-001 Expdllo., 1 Acdo.
Castillo Carranco Julio César vs. Axa Seguros, S.A. de C.V. Ord. Civ. T. 696-2024-001, 1 Acdo.
Celis López José Adán vs. Grupo Mexicano de Seguros, S.A. de C.V. Ord. Civ. T. 701-2024-001, 1 Acdo.
Cibanco S.A. Institución de Banca Múltiple, en su Carácter de Fiduciaria del Fideicomiso Denominado Museo Dolores Olmedo Identificado Con el Número Cib/3393 (Antes 1091-8) vs. Banco de México, en su Carácter de Fiduciario del Fideicomiso Denominado Fideicomiso Relativo a Los Museos Diego Rivera y Frida Kahlo y Cocolab Internacional, S.A. de C.V. Ord. Merc. T. 608-2022-006, 1 Acdo.
Corporativo Kalka S.A. de C.V. vs. Alessandro Bozzato y Credix G. S., Sociedad Anónima de Capital Variable, Sociedad Financiera de Objeto Múltiple Entidad No Regulada Ord. Civ. T. 190-2023-001 Cuad. Amp., 1 Acdo.
Distribuidora de Combustibles Mexicanos, S.A. de C.V. vs. Navalmex Combustibles, S.A. de C.V. Ejec. Merc. T. 124-2023-004, 1 Acdo.
Enrique Burgos Ordóñez, Manuel Rozada Cuéllar, Asociación Civil y Manuel Rozada y Cuéllar, su Sucesión vs. María de Lourdes Rozada Morales, María de Lourdes Morales Camarena, Pedro Rozada Morales, Pedro Rozada Ruíz y Miguel Carlos Alessio Robles Landa Notario Público Número Diecinueve de la Ciudad de México Ord. Civ. T. 621-2023-002, 1 Acdo., Ord. Civ. T. 621-2023-003, 1 Acdo., Ord. Civ. T. 621-2023-004, 1 Acdo., Ord. Civ. T. 621-2023-005, 1 Acdo.
Facio Espinoza Emilio vs. Azael Salgado Santiago y Ricardo Rivera Salazar Controv. Arrend. T. 684-2024-001, 1 Acdo.
Instituto de Vivienda del Distrito Federal vs. Josefina Escareño Ramírez y Otros Ord. Civ. T. 1049-2017-011, 1 Acdo., Ord. Civ. T. 1049-2017-012, 1 Acdo., Ord. Civ. T. 1049-2017-013, 1 Acdo.
Ireowo S.A. de C.V. vs. Silvestre González Ferral y Gabriel Coronado Rocha Controv. Arrend. T. 765-2022-002 Cuad. Amp., 1 Acdo.

SOLO CONSULTA
SOLO CONSULTA
SOLO CONSULTA

Iws Consulting Sociedad de Responsabilidad Limitada de Capital Variable vs. Integraciones Profesionales Sociedad Anónima de Capital Variable Oral Merc. T. 661-2024-001, 1 Acdo.

Ledesma Ortega Martha vs. Nicolás Téllez Alcántara y Ma. Luisa García Arreola de Téllez Ord. Civ. T. 388-2024-001, 1 Acdo.

Liquidez y Garantía Sociedad Anónima de Capital Variable vs. Verónica Jiménez Salazar, Coarsa Construcciones y Diseños, S.A. de C.V. y Joaquín Jiménez Flores Esp. Hip. T. 605-2012-004, 1 Acdo.

López Cruz Edgar vs. King Hayata Moisés Alberto Controv. Arrend. T. 46-2017-006, 1 Acdo.

Lozano Rojas Christian vs. Robledo Ortiz Moisés y García Merlos Carolina Ord. Civ. T. 703-2024-001, 1 Acdo.

Peréz Alcántara Avelino vs. Grupo Mexicano de Seguros, S.A. de C.V. Ord. Civ. T. 692-2024-001, 1 Acdo.

Pérez Zúñiga Aucencia vs. Ordóñez Zamora Alejandro y Ordóñez Garduño Leocadio Pedro Controv. Arrend. T. 645-2024-001, 1 Acdo., Controv. Arrend. T. 645-2024-002, 1 Acdo., Controv. Arrend. T. 645-2024-003, 1 Acdo.

Policía Bancaria e Industrial de la Secretaría de Seguridad Ciudadana de la Ciudad de México vs. Secretaría de Cultura de la Ciudad de México Ord. Civ. T. 693-2024-001, 1 Acdo.

Portafolio de Negocios, S.A. de C.V., Sofom, E. R vs. Restaurantes Guemuri S.A. de C.V. y Alba del Carmen Durán Bárbaray Esp. Hip. T. 276-2024-001 Cuad. Amp., 1 Acdo.

Ramírez Eligio vs. Lozano Ramírez Juan, Cabrera Ramírez Teresa de Jesús, Peralta Cabrera Adriana y Vigueras Tovar Alaín Ord. Civ. T. 24-2024-002 Cuad. Amp., 1 Acdo.

Repsol Downstream México, S.A. de C.V. vs. Farah Petrol, S. de R. L. de C.V. Ord. Merc. T. 721-2022-003 Cuad. Amp., 2 Acdos.

Roisel Fernández Antonio vs. Grupo Mexicano de Seguros, S.A. de C.V. Ord. Civ. T. 559-2024-001, 1 Acdo.

Ruíz Pérez Blanca Flor vs. Seguros Inbursa, S.A., Grupo Financiero Inbursa. Ord. Civ. T. 604-2024-001, 1 Acdo.

Sánchez Matus Ana Yéssica vs. Promotora y Fraccionadora Aztlán, S.A. de C.V., Click Seguridad Jurídica, S.A. P. I. de C.V. Sofom, E. N. R., y Compañía Inmobiliaria la Campana, S.A. de C.V. Ord. Civ. T. 329-2024-001, 1 Acdo.

Sanvicente Añorve Rubén su Sucesión vs. Saavedra Arizaga Víctor Eduardo su Sucesión, Rivera Romo Gisela, Notaría Pública 178 de la Ciudad de México y Registro Público de la Propiedad de la Ciudad de México Ord. Civ. T. 508-2023-003 Cuad. Amp., 1 Acdo.

Sociedad Financiera Merkavan, S.A. de C.V. Sofom E. N. R vs. Inmobiliaria Trendy, S.A. de C.V. y Alfredo Francisco Millán Ortiz Ejecutivo Mercantil Oral Merc. T. 702-2024-001, 1 Acdo.

Tokio Marine Compañía de Seguros, S.A. de C.V. vs. Waldos Dólar Mart de México, S de R. L. de C.V. y Arrendadora Zioncar, S. de R. L. de C.V. Ord. Civ. T. 426-2021-002, 1 Acdo.

Valle Mendoza Xóchitl vs. Lizbeth Contreras Sandoval y Ricardo Contreras Valle Ord. Civ. T. 554-2022-001 Cuad. Amp. 2, 2 Acdos.

Vizcarra Hidalgo Violeta Sarai vs. Penguin Random House, Grupo Editorial, S.A. de C.V. y Hernández García Anabel Ord. Civ. T. 687-2024-001, 1 Acdo., Ord. Civ. T. 687-2024-002, 1 Acdo.

SENTENCIAS

Alonso Ripoll José Ignacio vs. Taboada Meraz Amanda, su Sucesión Ord. Civ. T. 463-2022-003, Sent. Pon. 1.

Banco Santander México, S.A. Institución de Banca Múltiple, Grupo Financiero Santander México vs. Graciela Margarita Fuentes Rojas Esp. Hip. T. 155-2023-001, Sent. Pon. 2., Esp. Hip. T. 155-2023-002, Sent. Pon. 2.

Capital & Financial Soul, S.A. P. I. de C.V., S. O. F. O. M., E. N. R vs. Plisan Capital, S.A. de C.V. y Claudia María Teja Maceira Ejec. Merc. T. 400-2024-001, Sent. Pon. 3.

Garfias Valenzuela María Alma y Garfias Valenzuela Alejandro Ulises vs. Rosy Reyes Retana Ord. Civ. T. 754-2022-002, Sent. Pon. 2.

González Rojas Ariadna vs. Alan Lugo López y Mónica Hernández Castillo Controv. Arrend. T. 530-2024-001, Sent. Pon. 1.

Irma Varela Enríquez vs. Ana María de la Luz Vázquez Sánchez Controv. Arrend. T. 501-2024-001, Sent. Pon. 3.

Leyva Jiménez Rocío vs. Quálitas Compañía de Seguros, S.A. de C.V., Transportistas de Oaxtepec A.C. y Ernesto Morales Paredes Ord. Merc. T. 955-2019-002, Sent. Pon. 2., Ord. Merc. T. 955-2019-003, Sent. Pon. 2., Ord. Merc. T. 955-2019-004, Sent. Pon. 2., Ord. Merc. T. 955-2019-005, Sent. Pon. 2.

Luis Gerardo Rábago Palafox vs. José Luis Vega Zenizo, su Sucesión y/o Patricia Verónica Vega Mercado y/o César Guarneros Quintana y/o Pedro Reynaldo Anaya Torres y/o María Michel Duque Vega Ord. Civ. T. 350-2024-002, Sent. Pon. 2.

Luz Margarita González Gámez vs. Ángeles Melania Ortiz Macías Controv. Arrend. T. 534-2024-001, Sent. Pon. 1.

Manuel Fernando Zesati Farías vs. Ignacio José Illescas Lelo de Larrea y María del Carmen Hernández Fernández Ord. Civ. T. 620-2024-001, Sent. Pon. 1., Ord. Civ. T. 620-2024-002, Sent. Pon. 1.

Mitsubishi Electric de México, S.A. de C.V. vs. Ingenieros Civiles Asociados, S.A. de C.V. Ord. Civ. T. 43-2017-009, Sent. Pon. 1.

Ponce de León González Carlos su Sucesión vs. María Ortíz Popoca Controv. Arrend. T. 333-2024-002, Sent. Pon. 1., Controv. Arrend. T. 333-2024-003, Sent. Pon. 1., Controv. Arrend. T. 333-2024-004, Sent. Pon. 1.

LA SECRETARIA DE ACUERDOS
LIC. CLAUDIA ALONDRA ALCÁNTARA ISLAS

QUINTA SALA CIVIL

ACUERDOS DEL 4 DE NOVIEMBRE DEL 2024

Acuña García Víctor Manuel su Sucesión vs. Arvil, Sociedad Anónima Ejec. Merc. T. 580-2024-002 Expdllo., 1 Acdo.

Álvarez Andrade Alfredo Juan y Blanca Aurora Sánchez Jiménez vs. Zoila Guadalupe Fernández Espinosa. Ord. Civ. T. 155-2024-001, 2 Acdos.

Banco Nacional de México, S.A., Integrante del Grupo Financiero Banamex vs. Corporativo Conel Tc, S.A. de C.V. y Valencia Guadarrama Juana Josefin Ejec. Merc. T. 103-2021-002, 1 Acdo.

Campos Rodrigo David y Otro vs. Grupo Mexicano de Seguros, S.A. de C.V. Ord. Civ. T. 328-2024-002, 1 Acdo.

Cannizzo Ortiz y Asociados, S. C vs. Arendal, S. de R. L. de C.V. Otros Ord. Civ. T. 884-2023-005, 006 y 007 Cuad. Amp. II, 1 Acdo., Ord. Civ. T. 884-2023-005, 006 y 007 Cuad. Amp. I, 1 Acdo.

Construperf y Servicios, S.A. de C.V. vs. Sistema de Aguas de la Ciudad de México Sacmex. Ejecutivo Mercantil Oral Merc. T. 673-2024-001, 1 Acdo.

Exhibidora Mexicana Cinépolis, S.A. de C.V. vs. Cdt Desarrollos, S.A. P. I. de C.V. y Otro. Controv. Arrend. T. 214-2023-001, 1 Acdo.

Gómez Méndez Rebeca vs. Miguel Ángel Espinoza Hernández y Otros. Especial Mercantil Merc. T. 563-2024-001 Expdllo., 1 Acdo.

Gracia Flores Adriana vs. Guadalupe Jiménez González Ord. Civ. T. 493-2024-002 y 003 Cuad. Amp., 1 Acdo.

Herrera Cambranis Alejandro y Otros vs. Karla Alejandra Rosales Herrera Ord. Civ. T. 491-2024-001 Cuad. Amp., 1 Acdo.

HSBC México, S.A. Institución de Banca Múltiple Grupo Financiero HSBC, División Fiduciaria en su Carácter de Fiduciario en el Fideicomiso Irrevocable Identificado Administrativamente Con el Número F/248827 vs. Xincasa, S.A. de C.V. y Otros. Ord. Merc. T. 670-2024-001, 1 Acdo.

HSBC México, S.A. Institución de Banca Múltiple Grupo Financiero HSBC vs. Misael Abdias Benítez Delgado y Otro. Esp. Hip. T. 363-2024-003, 1 Acdo.

Leal y Zertuche Alfonso Alberto vs. Víctor Hugo García Cazares y Otro Controv. Arrend. T. 498-2024-001 Cuad. Amp., 1 Acdo.

Macías Bravo Tomás vs. Instituto de Seguridad y Servicios Sociales de Los Trabajadores del Estado a Través de su Fondo de la Vivienda Fovissste. Esp. Hip. T. 669-2024-001, 1 Acdo.

Ortiz Jáuregui Ricardo vs. Sergio Hernández y Otro Ord. Civ. T. 150-2024-002 Cuad. Amp., 1 Acdo.

Promociones Alcudia, S.A. de C.V. vs. Citcocomex Group, S. de R. L. de C.V. y Otros. Oral Merc. T. 661-2024-001, 1 Acdo.

Radio Móvil Dipsa S.A. de C.V. y Otros vs. Empresa de Comercio de Morelos S.A. de C.V. y Otro Esp. Hip. T. 558-2024-001 Cuad. Amp., 1 Acdo.

Rodríguez de la Cruz Juan José y Otros vs. María de Lourdes Laguna Vaca. Ord. Civ. T. 671-2024-001, 1 Acdo.

Salinas Hernández Marco Antonio su Sucesión y Otros vs. Seguros Afirme, S.A. de C.V. Afirme Grupo Financiero y Otro. Ord. Civ. T. 360-2020-008, 1 Acdo., Ord. Civ. T. 360-2020-009, 1 Acdo.

Sedeño Puig Julio y Otro vs. Juan José Sedeño Olvera y Otros. Ord. Merc. T. 674-2024-001, 1 Acdo., Ord. Merc. T. 674-2024-002, 1 Acdo.

Sociedad Financiera Campesina, S.A. de C.V. Sofom. E. N. R vs. Productora Agrícola y Ganadera Cananrey, S. P. R. de R. L. Esp. Hip. T. 146-2024-002, 1 Acdo.

Torres Monroy José Manuel vs. Gerardo Echeverría Castorena y Otro. Esp. Hip. T. 130-2023-004, 1 Acdo.

Tv Azteca, S.A. B. de C.V. vs. Diamond Films Netherlands Coopperatief U. A. Ord. Merc. T. 630-2021-006, 1 Acdo.

SOLO CONSULTA
SOLO CONSULTA
SOLO CONSULTA

Villanueva Reza Celia vs. Gerardo Martínez Carballo. Controv. Arrend. T. 672-2024-001, 1 Acdo.
Zorrilla Hernández Pedro Jesús vs. Seguros Banorte, S.A. de C.V. Grupo Financiero Seguros Banorte. Ord. Merc. T. 713-2023-003, 1 Acdo.

SENTENCIAS

Castillo Calderón María Guadalupe vs. Seguros Afirme, S.A. de C.V. Ord. Civ. T. 581-2024-002, Sent. Pon. 3.
Condominio Plaza Indiana vs. Grupo Médico Indiana, S.A. de C.V. y Otro. Ord. Civ. T. 539-2024-002, Sent. Pon. 1.
Inmobiliaria Efo-Mac, S.A. de C.V. vs. Color Cassetes, S.A. de C.V. Vía Aprem. Civ. T. 616-2024-001, Sent. Pon. 1.
Matamoros Lechuga Víctor También Conocido como Víctor Erasmus Matamoros Lechuga su Sucesión vs. Ángel Domínguez Trejo. Ord. Civ. T. 777-2018-005, Sent. Pon. 2.
Mitón Alvarado Horacio vs. Comercializadora de Hules Mys, S.A. de C.V. y Otro. Ord. Merc. T. 734-2003-091, Sent. Pon. 2.
Scotiabank Inverlat, S.A. Institución de Banca Múltiple Grupo Financiero Scotiabank Inverlat vs. Leopoldo Martínez Rizo. Esp. Hip. T. 631-2024-001, Sent. Pon. 3.
Trinidad Salce Humberto vs. Grupo Mexicano de Seguros, S.A. de C.V. Ord. Civ. T. 602-2024-002, Sent. Pon. 3.

LA SECRETARIA DE ACUERDOS
LIC. ZAYDA MARINA SALDIERNA SEVILLA

SEXTA SALA CIVIL

ACUERDOS DEL 4 DE NOVIEMBRE DEL 2024

BBVA México, S.A. Institución de Banca Múltiple, Grupo Financiero BBVA México vs. Granos de Sinaloa, S.A. de C.V. Esp. Hip. T. 196-2024-001 Cuad. Amp., 1 Acdo. no Publ. del 31 de Octubre.
Federico Léon de la Vega y Lagos También Conocido como Federico León de la Vega Lagos y Otra vs. Banco Monex, S.A. Institución de Banca Múltiple Monex Grupo Financiero y Otros. Ord. Civ. T. 460-2024-003, 1 Acdo. en Queja., Ord. Civ. T. 460-2024-002, 1 Acdo.
Fernández Cangas José Manuel vs. Nájera Cruz Azariel y Otro. Controv. Arrend. T. 490-2024-001 Cuad. Amp., 1 Acdo., Controv. Arrend. T. 490-2024-002 Cuad. Amp., 1 Acdo.
Flores Neri Noé, Barrera Flores Denilson Rivaldo, Flores Flores Braulio Jareth por su Propio Derecho y el Primero de Ellos en Representación de Los Menores de Identidad Reservada Con Iniciales F. F. M. B. y F. F. A. y vs. Axa Seguros, S.A. de C.V. Ord. Civ. T. 45-2024-001 Cuad. Amp., 1 Acdo., Ord. Civ. T. 45-2024-002 Cuad. Amp., 1 Acdo.
Gárate Sáenz Lorena Emilia vs. Tec Inmecon S.A. de C.V. T. 1353-1960 Expdllo., 1 Acdo.
Inmobiliaria Trinidad, S.A. de C.V. vs. Del Ángel Campos Celedonia Rosario y Otro. Ord. Merc. T. 577-2022-001, 2 Acdos.
Logística Valeant, S.A. de C.V. vs. Virginia Aguilar Morales y Eduardo Santiago López Ejec. Merc. T. 867-2015 Expdllo., 1 Acdo.
López Cabrera Lorenzo vs. Arreguín Espejo Elizabeth Gisela Ord. Civ. T. 1010-2021-001 Cuad. Amp., 1 Acdo.
Mirón Silva José de Jesús vs. Castro Espinosa Ricardo Andrés y Otro Controv. Arrend. T. 687-2024-001, 1 Acdo. en Queja.
Nacional Financiera, Sociedad Nacional de Crédito, Insitucíon de Banca de Desarrollo vs. Escalante Villagómez Leticia Elvira Esp. Hip. T. 3058-2006-002, 1 Acdo.
Ortíz Carreggio José de Jesús y Otra vs. Axa Seguros, S.A. de C.V. Ord. Civ. T. 754-2020-002, 1 Acdo.
Pacheco Hernández Diana Elvira vs. Centro de Atención Médica Integral, S.A. de C.V. y Otro. Ord. Merc. T. 61-2022-004, 3 Acdos.
Pérez Navarro Bricia vs. Palacio Pizano Juan Carlos. Ord. Civ. T. 890-2021-004, 1 Acdo.
Pintos Tellechea Eduardo, su Sucesión vs. Banca Mifel, S.A. Institución de Banca Múltiple Grupo Financiero Mifel, División Fiduciaria. Ord. Merc. T. 738-2023-002, 1 Acdo.
Promotora Reserva Bezares, S.A. de C.V. vs. Montemayor Dragonne José Martín. Ord. Civ. T. 188-2024-001 Cuad. Amp., 1 Acdo. no Publ. del 31 de Octubre.
Rodríguez Robles Claudia vs. Grupo Mexicano de Seguros, S.A. de C.V. Ord. Civ. T. 652-2024-001, 1 Acdo.
Romero Cruz Erik Adrián vs. Andalón Aguilar Alma Delia y Otros. Ord. Civ. T. 686-2024-001, 1 Acdo.
Romo Cortés Raquel vs. Silva Alejo Maribel. Esp. Hip. T. 653-2024-001, 1 Acdo.
Rosenbaum Alatriste Teodoro Alberto y Otro vs. Arnal Palomera Jorge. Controv. Arrend. T. 468-2024-001, 2 Acdos.
Ruíz Margain Carlos vs. Segura Gómez Liliana. Ejec. Merc. T. 105-2023-001 Expdllo., 1 Acdo.
Scotiabank Inverlat Sociedad Anónima, Institución de Banca Múltiple, Grupo Financiero Scotiabank Inverlat vs. García Tinoco Ana Valentina Esp. Hip. T. 445-2024-002 Cuad. Amp., 1 Acdo.
Terra Alacrán, Sociedad Anónima, Promotora de Inversión de Capital Variable vs. Cinepolis de México Sociedad Anónima de Capital Variable Actualmente Exhibidora Mexicana Cinépolis, S.A. de C.V. Controv. Arrend. T. 484-2021-004, 1 Acdo., Controv. Arrend. T. 484-2021-005, 1 Acdo.
The Anglo Mexican Foundation, A.C. vs. Banco Actinver, S.A. Institución de Banca Múltiple, Grupo Financiero Actinver, como Fiduciario en el Fideicomiso 1401. Controv. Arrend. T. 565-2021-005 Cuad. Amp., 1 Acdo.

SENTENCIAS

Abiega Cajigal Aurora, su Sucesión vs. González Molleda Susana y Otra. Ord. Civ. T. 642-2024-001, Sent. Pon. 2.
Luises Trejo Edgar Alberto vs. Núñez Posadas Narcedalia. Ord. Civ. T. 650-2024-001, Sent. Pon. 3.
Ocaña Aguilar Alejandro vs. Santana Flores Rocío. Ord. Civ. T. 627-2024-001, Sent. Pon. 3.
Promotora Fenam, S. C vs. Bupa México Compañía de Seguros, S.A. de C.V. (Anteriormente Amedex, S.A. de C.V.) Ord. Merc. T. 287-2017-003, Sent. Pon. 3.
Ramírez Jiménez Héctor vs. Inmobiliaria el Sabino, S.A. Ord. Civ. T. 694-2020-003, Sent. Pon. 1.
Santiago Cruz José vs. Gómez Paredes Rogelio y Otra. Esp. Hip. T. 117-2021-006, Sent. Pon. 3.
Saravia Parra Antonio, su Sucesión vs. Ramos Piña Brenda Selene. Ord. Civ. T. 640-2024-001, Sent. Pon. 1.

EL SECRETARIO DE ACUERDOS
LIC. ESTEBAN MISAEL SALINAS RAMÍREZ

SÉPTIMA SALA CIVIL

ACUERDOS DEL 4 DE NOVIEMBRE DEL 2024

Banca Mifel S.A. Institución de Banca Múltiple Grupo Financiero Mifel División Fiduciaria Fideicomiso Identificado Con el Número 651/2005 vs. Pando Rodríguez Ramón, Prenda Pague S.A. P. I. de C.V., Pando Leyva Ramón Elías Antonio, Rodríguez González Adriana María, Pando Rodríguez Rodrigo, Tarrats Suárez Gerardo y Opencap Holding S.A. P. I. de C.V. Sofom E. N. R. Vía Aprem. Civ. T. 1430-2024-010, 1 Acdo.
Banco Santander México, S.A., Institución de Banca Múltiple, Grupo Financiero Santander México vs. Ana Lidia Martínez Regalado Esp. Hip. T. 350-2023-001 Cuad. Amp., 1 Acdo.
BBVA México, Sociedad Anónima, Institución de Banca Múltiple Grupo Financiero BBVA México vs. Alvarado Hernández Leonel y Zárate Amaya Ana Luisa. Esp. Hip. T. Ap 1377/2024/008 Dada Nueva Cuenta, 1 Acdo., Esp. Hip. T. Ap 1377/2024/009 Citación, 1 Acdo.
Berkley International Fianzas México, S.A. de C.V. vs. Frías Mancinas María de Guadalupe y Ingeniería Electromecánica Friman, S.A. de C.V. Prov. Prec. Merc. T. Ap 1766/2024/001 Citación, 1 Acdo.
Berkley International Fianzas México, S.A. de C.V. vs. Xelbor Transfer, S.A. de C.V. y Transpotadora Jesdar, S.A. de C.V. Ejec. Civ. T. Ap 1677/2024/001 Citación, 1 Acdo., Ejec. Civ. T. Ap 1677/2024/001 Documentos, 1 Acdo.
Cardona Vallin José Luis vs. Movesa Construcciones, S.A. de C.V. y Javier Ocampo Navarro Esp. Hip. T. 800-2021, 2 Acdos., Esp. Hip. T. 801-2021, 1 Acdo.
Castillo Ordóñez Gerardo vs. Rodríguez Vargas Evodio. Ord. Civ. T. Ap 1764/2024/003 Citación, 1 Acdo.
Cognitive Contact Center S.A. de C.V. vs. Mega Direct S.A. de C.V. Oral Merc. T. In 1761/2024/001 Prevención, 1 Acdo.
De la Vega y García Xicoténcatl vs. Instituto Ingles Mexicano, S. C. Raygo, S.A. de C.V. Ord. Civ. T. 669-2023-001 Expdllo., 2 Acdos., Ord. Civ. T. 669-2023-002 Expdllo., 2 Acdos.
Distribuidora Procel, S.A. de C.V. vs. Cargo Monterrey Lacm, S. de R. L. de C.V. Ejec. Merc. T. Ap 1759/2024/001 Citación, 1 Acdo.
Fundación Bringas Haghenbeck Iap vs. Silva Martínez Felipe. Controv. de Arrendamiento T. Ap 1781/2024/002 Citación, 1 Acdo.
García Luna Nicolás vs. Camargo Mendoza Saúl Ejec. Merc. T. 1485-2012-003 Cuad. Amp., 2 Acdos.
García Sandoval Francisco Javier vs. Cacho Ramos Blanca Ejec. Merc. T. 930-2023-001 Cuad. Amp., 1 Acdo.

SOLO CONSULTA
SOLO CONSULTA
SOLO CONSULTA

González Lemus Félix Alejandro y Otros vs. Francisco Javier González Lemus Ord. Civ. T. 2010-2009 Cuad. Amp., 1 Acdo., Ord. Civ. T. 2010-2009, 1 Acdo.

Grupo Integra México S.A. de C.V. y Desarrollos Eleza S.A. de C.V. vs. Sociedad Hipotecaria Federal Sociedad Nacional de Crédito Institución de Banca de Desarrollo y Banco Actinver Sociedad Anónima Institución de Banca Múltiple Grupo Financiero Actinver. Ord. Merc. T. Ap 1732/2024/001 Citación, 1 Acdo.

Gutiérrez Martínez Héctor Amauri vs. Servicios Integrados Pro-Blm de México S.A. de C.V. y García Carrillo Silvestre Octaviano y Baltierra Jiménez Magdalena. Ord. Civ. T. Ap 1636/2024/009 Ampliación de Térm. para Dictar Sentencia, 1 Acdo.

Instituto del Fondo Nacional de la Vivienda para los Trabajadores vs. Ortega Martínez José Luis y Sandoval Recedis Juana. Ord. Civ. T. Qu 1786/2024/001 Citación, 1 Acdo., Ord. Civ. T. Qu 1786/2024/001 Recepción de Documentos, 1 Acdo.

José Barroso Solana También Conocido como José M. Barroso Solana y como José Juan Mario Barroso Solana vs. Ganaderos Productores de Leche Pura, S.A. y/o Ganaderos Productores de Leche Pura, S.A. de C.V. y/o Ganaderos Productores de Leche Pura, S.A. P. I. de C.V. ; Transportadora Alpura, S.A. P. I. de C.V. ; Distribuidora Alpura, S.A. y/o Industrializadora de Leche Delicias, S.A. P. I. de C.V. y Unión de Crédito Alpura, S.A. de C.V. Prov. Prec. Merc. T. 748-2024 Cuad. Amp., 1 Acdo.

José Luis Cardona Vallin vs. Movesa Construcciones S.A. de C.V. y Javier Ocampo Navarro Esp. Hip. T. 687-2017, 2 Acdos.

José Luis Cardona Vallin vs. Movesa Construcciones S.A. de C.V. y Javier Ocampo Navarro T. 377-2017, 2 Acdos., T. 553-2017, 2 Acdos.

José Luis Cardona Vallin vs. Movesa Construcciones S.A. de C.V. y Otro Esp. Hip. T. 1773-2017-000, 2 Acdos., Esp. Hip. T. 1864-2017 Cuad. Amp., 1 Acdo., Esp. Hip. T. 1864-2017-000, 1 Acdo.

Marketing Trail, S.A. P. I. de C.V. vs. Centro Mexicano para la Filantropia, A.C. Ord. Civ. T. 529-2024 Cuad. Amp. I, 1 Acdo.

Minvielle Lagos Licio Antonio vs. Banco del Bajío, S.A. Institución de Banca Múltiple Ord. Civ. T. 597-2022-004, 1 Acdo.

Moo Chable Julián vs. Grupo Mexicano de Seguros S.A. de C.V. Ord. Civ. T. Ap 1552/2024/004 Citación, 1 Acdo.

Presta Simple, S.A. de C.V. vs. Inmuebles Benger, S.A. de C.V. y Otro. Esp. Hip. T. Ap 1601/2024/005, 1 Acdo.

Pulido Plata Fernando vs. Álvarez Abarca de Martínez Blanca Estela y Martínez Córdova Luis. Esp. Hip. T. Ap 1775/2024/001 Citación, 1 Acdo.

Ramírez Valdez José Elías vs. Arturo Ramírez Valadez Ord. Civ. T. 1152-2024 Cuad. Amp., 1 Acdo.

Sámano Mariel Inmobiliaria, S.A. de C.V. vs. Fadon García Felipe José y Roldán Ramos María del Pilar Controv. Arrend. T. 920-2023 Cuad. Amp. II, 1 Acdo. no Publ. del 29 de Octubre.

Sánchez Benítez Raúl vs. César Olmedo Vargas y Margarita Cepncepción Vázquez Verdiguel. Ord. Civ. T. Ap 1754/2024/014 Constancias, 1 Acdo.

Soto García Karla Lucero vs. Abarca Téllez Víctor Jesús, María Isela Peña Meza de Abarca y Luz Isela Abarca Peña Esp. Hip. T. 332-2024-003 Cuad. Amp., 3 Acdos.

Torres Mosso en Representación de su Menor Hijo de Iniciales A. I. T. O. Israel vs. Juárez Zárate Irma Guadalupe y Méndez Cornejo Laura Alejandra y Seguridad Privada Loessa, S.A. de C.V. y Comité de Administración Interno del Desarrollo (José María Vértiz 101, Colonia Doctores) y Gutiérrez Gutiérrez Adriana y Pulido Moreno Iván Erick y Muñozcano Díaz López Ernesto vs. Ortiz Valdéz Ana Laura. Ord. Civ. T. Qu 1745/2024/002 Citación, 1 Acdo.

Valle Noriega María del Mar vs. Parra Yahuaca Miriam. Controv. de Arrendamiento T. Ap 1769/2024/001 Documentos, 1 Acdo., Controv. de Arrendamiento T. Ap 1769/2024/002 Documentos, 1 Acdo., Controv. de Arrendamiento T. Ap 1769/2024/001 Citación, 1 Acdo., Controv. de Arrendamiento T. Ap 1769/2024/002 Citación, 1 Acdo.

Velázquez Lerma Roberto Valentín vs. C & G Marketing Group, S.A. de C.V. y Ricardo Benet Arredondo su Sucesión Ord. Civ. T. 1780-2018-002 Cuad. Amp. II, 1 Acdo. no Publ. del 29 de Octubre.

Vizcarra Peralta Yesenia Peregrina y Espinoza Vizcarra Luis Isai y Espinoza Vizcarra Alberto Caleb vs. Seguros Banorte S.A. de C.V. Grupo Financiero Banorte. Ord. Civ. T. Ap 1743/2024/005 Citación, 1 Acdo.

SENTENCIAS

Bienes Programados, S.A. de C.V. vs. Nava Sámano Juan Antonio Esp. Hip. T. 1590-2024-005, Sent. Pon. 3.

Cristina Porfirio Patricio vs. Seguros Inbursa, S.A. Grupo Financiero Inbursa Ord. Civ. T. 1588-2024-001, Sent. Pon. 3.

Hernández Nicolás Julián vs. Tiendas Soriana, S.A. de C.V. y Serviadmimar, S.A. de C.V. Ord. Civ. T. 1206-2023, Sent. Pon. 1.

Martínez Malva Elizabeth, Colorado Martínez Carlos, Colorado Martínez Érika y Colorado Martínez Joel vs. Daimler Financial Services México, S. de R. L. de C.V. ; Transportes Unidos Mexicanos, S.A. de C.V. O. Transportistas Unidos Mexicanos, S.A. de C.V. y Qualitas Compañía de Seguros, S.A. de C.V. Ord. Civ. T. 254-2020-001, Sent. Pon. 1., Ord. Civ. T. 254-2020-002, Sent. Pon. 1.

Ordóñez Hoyo Cipriano vs. Hernández Mendoza Alfonso. Ord. Civ. T. Ap 1527/2024/002 no Publ. de su Fecha Sent. Pon 2

Promotora de Hoteles S.A. de C.V. y Banco Nacional de México S.A. Integrante del Grupo Financiero Banamex vs. Germán Morales Delgado Ord. Merc. T. 1435-2024-001, Sent. Pon. 3.

EL SECRETARIO DE ACUERDOS
LIC. JONATHAN MOISÉS ORTIZ RAMÍREZ

OCTAVA SALA CIVIL

ACUERDOS DEL 4 DE NOVIEMBRE DEL 2024

Banco Nacional de Comercio Exterior, Sociedad Nacional de Crédito, Institución de Banca de Desarrollo vs. Miguel Durón Méndez y María del Refugio García Rodríguez. Esp. Hip. T. 1287-2024, 1 Acdo.

Cárdenas Garduño Yolanda vs. Virginia Rosas Domínguez, su Sucesión Ord. Civ. T. 701-2024, 1 Acdo.

Contreras Velázquez Pablo vs. Cruz Cruz Rey Oral Civ. T. 1292-2024, 1 Acdo.

Desarrollo Normativo Integral, S.A. de C.V. vs. Baseco, S.A. P. I. de C.V. Ejecutivo Mercantil Oral Merc. T. 1245-2024, 1 Acdo.

Espino Reyes Marcos, Santoyo Torres Fátima por Propio Derecho y en Representación de Los Niños M. L. E. S. y M. E. S vs. Grupo Mexicano de Seguros, S.A. de C.V. Ord. Civ. T. 1240-2024, 1 Acdo.

HSBC México, Sociedad Anónima, Institución de Banca Múltiple, Grupo Financiero HSBC, División Fiduciaria como Fiduciario del Fideicomiso Número F/238864 vs. Alejandro Zúñiga Zaragoza. Esp. Hip. T. 1289-2024, 1 Acdo.

Inmuebles y Construcciones Marganta, S.A. de C.V. vs. Distribuidora de Madera de Triplay, S.A. de C.V. Ord. Civ. T. 1086-2024, 1 Acdo. en Cuad. Amp.

Laboratorio Fermi, S.A. de C.V. vs. Servicios Integrados de Envasado, S.A. de C.V. Med. Prep. Oral Merc. T. 1293-2024, 1 Acdo.

Odriozola Meza Cecilia Soledad vs. Seguros Banorte S.A. de C.V., Grupo Financiero Banorte Ord. Civ. T. 1213-2024, 1 Acdo.

Orozco Domínguez Enrique vs. Mireya Elizabeth Ruíz Velasco Esp. Hip. T. 1290-2024, 1 Acdo.

Prestavisión, S.A. de C.V. vs. Agroindustria Xomor, S.A. de C.V., Salvador Segura Pastrana, María Cruz Mancilla Valencia, su Sucesión Jaime Seguro Pastrana y Araceli Leyva Carmona Ejec. Gar. Prenda Extrajud. Merc. T. 1185-2022, 1 Acdo. en Cuad. Amp.

Salinas Morales María de Jesús por su Propio Derecho y en Carácter de Causahabiente de Raúl Acuautla Olvera vs. Ana Coset García García, Tractoenlaces de América, S.A. de C.V. y Seguros Atlas, S.A. Ord. Civ. T. 1156-2022, 1 Acdo. en Cuad. Amp.

Sánchez Sánchez Evangelina vs. Diego Miranda García, Rosario Arce Arzate y Director General del Registro Público de la Propiedad y de Comercio de la Ciudad de México. Ord. Civ. T. 971-2024, 1 Acdo. en Cuad. Amp.

Scotiabank Inverlat, S.A., Institución de Banca Múltiple, Grupo Financiero Scotiabank Inverlat vs. David Iradier Vilchez Ruíz Esp. Hip. T. 1285-2024, 1 Acdo.

Urbano Gutiérrez Ana Lucía vs. María Dolores Clara Sotres Pérez, Nicolás Manuel Antonio Sotres Pérez y Clara Pérez Suárez de Sotres Sus Sucesiones. Ord. Civ. T. 1201-2016, 1 Acdo.

SENTENCIAS

Aktiva Financiera, S.A. de C.V. S. O. F. O. M. E. N. R vs. Landh Arquitectos, S.A. de C.V. Ord. Civ. T. 1128-2024, Sent. Pon. 2., Ord. Civ. T. 1128-2024-002, Sent. Pon. 2.

Banco Santander México, S.A. Institución de Banca Múltiple, Grupo Financiero Santander México vs. María de Jesús Díaz Estudillo Esp. Hip. T. 1084-2024, Sent. Pon. 2.

Barrón Cortés Silvia vs. Lieselotte Barrón Cortes; Y, Director del Registro Público de la Propiedad y de Comercio del Distrito Federal, hoy Ciudad de México Ord. Civ. T. 1090-2024, Sent. Pon. 3.

Contreras Salas Luis Alberto vs. Eugenio Claudio Amat González su Sucesión Ejec. Civ. T. 1139-2024, Sent. Pon. 1.

SOLO CONSULTA
SOLO CONSULTA
SOLO CONSULTA

Corona Vilchis Rosa María vs. José Luis Espinosa Ramírez y Ambrosia Hipólito Navarro. Controv. Arrend. T. 1122-2024, Sent. Pon. 3.
Esquivel Cruz Agustín y María del Carmen López Cerino, por su Propio Derecho, Y, en Representación de Los Niños D. V. E. L. y K. A. E. L vs. Grupo Mexicano de Seguros S.A. de C.V. Ord. Civ. T. 1138-2024, Sent. Pon. 2.
Financiera Nacional de Desarrollo Agropecuario, Rural Forestal y Pesquero vs. Guillermo Bustos Basurto y Elvira Izazaga Medina Esp. Hip. T. 1208-2024, Sent. Pon. 3.
González Silva Ignacio Arturo vs. Jorge Enrique Pluma Trejo, Daniel Ángel Genis Astivia y Mercedes Guerrero Estrada Controv. Arrend. T. 916-2024, Sent. Pon. 1.
HSBC México, S.A. Institución de Banca Múltiple, Grupo Financiero HSBC vs. Gilberto Cruz Cruz y Adriana Guadalupe González Gámez Esp. Hip. T. 1193-2024, Sent. Pon. 3.
Martínez Rojas Rosa María vs. José Alberto Martínez Rojas y Alma Cecilia Reyes Isidoro Controv. Arrend. T. 1189-2024, Sent. Pon. 2.
Martínez Salinas Antonia, su Sucesión vs. J. Félix Martínez Salinas y Beatriz Olivia Hernández Martínez Ord. Civ. T. 1121-2024, Sent. Pon. 2.
Reséndiz Mendoza Fernando vs. Luis Jorge Acevedo y Pérez; Francisco Ricardo Flores Mejía; María del Refugio Soto Hernández, Y; Director General del Registro Público de la Propiedad y de Comercio de la Ciudad de México Ord. Civ. T. 1055-2024, Sent. Pon. 1., Ord. Civ. T. 1055-2024-001, Sent. Pon. 1., Ord. Civ. T. 1055-2024-002, Sent. Pon. 1.
Servicio y Solución en Placas S.A. de C.V. vs. Computing And Printing México, S. de R. L. de C.V. y Hewlett-Packard Indigo, Ltd. Ord. Merc. T. 1104-2024-004, Sent. Pon. 3., Ord. Merc. T. 1104-2024-005, Sent. Pon. 3., Ord. Merc. T. 1104-2024, Sent. Pon. 3., Ord. Merc. T. 1104-2024-001, Sent. Pon. 3., Ord. Merc. T. 1104-2024-003, Sent. Pon. 3.
Soluciones Hipodigitales a la Medida, S.A. P. I. de C.V. vs. Industria de Separación y Reciclaje Mareco, S.A. de C.V. y Juan Carlos Sierra García. Ejec. Merc. T. 1126-2024, Sent. Pon. 1.
Vázquez Muñoz Areli por su Propio Derecho y en Representación de la Adolescente R. V. C. G vs. Grupo Mexicano de Seguros, S.A. de C.V. Ord. Civ. T. 335-2024, Sent. Pon. 1.

LA SECRETARIA DE ACUERDOS
LIC. ROSA MARÍA MONTALVO MONTERO

NOVENA SALA CIVIL

ACUERDOS DEL 4 DE NOVIEMBRE DEL 2024

Acosta Wong Omar Gerardo y Chavira Vargas Ruth vs. Óscar Ortiz Salcedo Ord. Civ. T. 565-2024 Cuad. Amp., 1 Acdo.
Aline Carmina Villegas Velázquez vs. Jonathan González Luna Controv. Arrend. T. 595-2024, 2 Acdos., Controv. Arrend. T. 595-2024-001, 1 Acdo.
Álvarez de Los Cobos Francisco Javier vs. Silvia Mendoza Jaramillo Controv. Arrend. T. 256-2023-001 Cuad. Amp. Al 3, 1 Acdo.
Banco Actinver, S.A. Institución de Banca Múltiple Grupo Financiero Actinver como Fiduciario del Fideicomiso Irrevocable F/1401, Denominado Fideicomiso Fibra Uno vs. Grupo Klinka S.A. de Cv, Desarrolladora Praxi S.A. de C.V., Concretos Rasines S.A. de C.V. y Premezclados de Cemento Mexicano S.A. de C.V. Controv. Arrend. T. 164-2023 Cuad. Amp. Y1, 2 Acdos.
Banco Mercantil del Norte, S.A. Institución de Banca Múltiple Grupo Financiero Banorte vs. Altamont, Securities Limited, Martha Gómez Cervantes, Héctor Gómez Cervantes, Alejandro Goméz Melo, Héctor Gómez López, Santiago Gómez Melo por Conducto de Sus Padres Leticia Eugenia Melo Goytortua y Héctor Gómez López y Luis Gómez Rentería (su Sucesión) por Conducto de su Albacea Ord. Civ. T. 586-2022-006, 1 Acdo.
Barrera Victoria José Antonio, Álvarez Victoria Marcial y Ceballos Analco Margarita por su Propio Derecho y Los Dos Segundos Mencionados en Representación del Menor N. A.C. vs. Grupo Mexicano de Seguros, S.A. de C.V. Ord. Civ. T. 652-2024, 1 Acdo.
Cervera Gómez Héctor su Sucesión vs. Galindo Heredia Marta Beatriz Controv. Arrend. T. 654-2019-015, 1 Acdo.
Coventure Pre-Season Special Assets Fund Llc vs. Seasons Peak, S.A. de C.V., López Méndez Ma. Luisa y Martínez López Sergio Antonio Ejec. Merc. T. 625-2024, 1 Acdo.
Delgado García Evelin vs. Elisa Hernández Téllez y Grupo Nacional Provincial S.A. B. Ord. Civ. T. 714-2024, 1 Acdo., Ord. Civ. T. 714-2024-001, 1 Acdo.
Enríquez Manuel Belisario y Cruz Moreno María de la Luz vs. Carlos Altamirano Toledo Ord. Civ. T. 341-2022-003, 1 Acdo., Ord. Civ. T. 341-2022-001, 1 Acdo., Ord. Civ. T. 341-2022-002, 1 Acdo.
Flores Romero Carlos vs. Grupo Mexicano de Seguros, S.A. de C.V. y Sistema de Transporte Colectivo Ord. Civ. T. 718-2024, 1 Acdo., Ord. Civ. T. 718-2024-001, 1 Acdo.
Gómez Martínez Bernardo vs. Gabriela Casasus Fernández Ejec. Merc. T. 300-2024-001, 1 Acdo.
Guajardo Hesles Jorge vs. San Diego del Jaral, S.A. de C.V., Villalobos Gutiérrez José Eduardo, Mendoza Powell Luis Gerardo, Titular de la Notaria 9 del Distrito Judicial de Cuautitlán, Estado de México, Ahora Notaria Número 106 del Estado de México, del Archivo General de Notarias del Estado de México, y del Registro Público de la Propiedad y del Comercio de San Felipe Guanajuato Ord. Civ. T. 747-2019-003 Cuad. Amp. Al 5, 1 Acdo.
Instituto del Fondo Nacional de la Vivienda para los Trabajadores (Infonavit) vs. Victor Hugo Calderón Rodríguez y Patricia Arias Gutiérrez Esp. Hip. T. 524-2024, 1 Acdo.
Instituto Mexicano de Estudios Legales, S. C vs. Centro de Información y Comunicación Ambiental de Norte América, A.C. y Margie Sue Simón Fine Quien También Se Ostenta Con el Nombre de Margie Simón de Ortiz Ord. Civ. T. 631-2023-002 mal Publicado.
Iossif Iako Behar su Sucesión vs. Inmobiliaria Cerbehr, S.A. de C.V. Ord. Merc. T. 708-2024, 1 Acdo.
Javier Ángeles Romero y Mario Fernando Ángeles Romero (su Sucesión) vs. Miguel Ángel Ángeles Romero, Serafín Peralta Sanmartín e Inmobiliaria Miguel Ángeles e Hijos, S.A. de C.V. Ord. Merc. T. 490-2022-002 Expdllo., 1 Acdo., Ord. Merc. T. 490-2022-004, 1 Acdo., Ord. Merc. T. 490-2022-003, 1 Acdo.
Jm Recursos y Capital, S.A. P. I. de C.V. Sofom E. N. R vs. Alfredo Martínez Arzola Ejec. Merc. T. 344-2019-002, 1 Acdo.
Kostovetzky Slepak Emilio, su Sucesión vs. Banco Nacional de México, S.A. Ord. Merc. T. 337-2014-040, 1 Acdo.
Landaverde Ponce María Constancia su Sucesión (También Conocida como Constancia Landaverde Ponce Vda. de Ramírez O. Constancia Landaverde Vda. de Ramírez) vs. Álvarez Esquivel Ernesto, Álvarez Esquivel Rodolfo y Aguilar Esquivel Saira Nidia Ord. Civ. T. 472-2024, 1 Acdo.
Lc52, Sociedad de Responsabilidad Limitada de Capital Variable vs. Fernando Oliva Ávila Esp. Hip. T. 308-2021-001, 1 Acdo.
López Escobar Luis Miguel vs. Briones Villalobos Adrián Ord. Civ. T. 716-2024, 1 Acdo.
María del Carmen Rivas García y Brenda Nallely Moreno Rivas vs. Seguros Afirme, S.A. de C.V. Afirme Grupo Financiero Ord. Civ. T. 585-2024-001, 1 Acdo.
Martínez Valadéz José Macario vs. Grupo Mexicano de Seguros, S.A. de C.V. Ord. Civ. T. 536-2024, 1 Acdo.
Ortiz Robles Gloria Alicia vs. Concepto M Inmobiliario S.A. de C.V. Ord. Civ. T. 856-2017, 1 Acdo.
Paredes Granados Ruth Elizabeth vs. Goldman House Servicios Inmobiliarios, S.A. de C.V. y Peniche Franco Rosa Elena Ord. Civ. T. 488-2024 Cuad. Amp. Al 2, 1 Acdo., Ord. Civ. T. 488-2024 Cuad. Amp. Y1, 1 Acdo.
Pastrana Meza Erik Armando vs. Francisco Javier Morales García y Rocío Rizo Hernández Ord. Civ. T. 390-2024 Cuad. Amp. Y1, 1 Acdo.
Pliego Gutiérrez Teresa su Sucesión vs. María Eugenia Gómez Guillén su Sucesión y José Gabriel Ortega Gómez Ord. Civ. T. 274-2024, 1 Acdo., Ord. Civ. T. 274-2024-001, 1 Acdo.
Promecade, S.A. P. I. de C.V. Sofom, E. N. R vs. Toka Internacional, S. P. I. de C.V. Ejec. Merc. T. 703-2023-002 Cuad. Amp. 3, 1 Acdo.
Ramírez Alvarado Alicia Manuela vs. Baleros Urgentes S.A. de C.V., Mejía Baltazar María Isabel y Notario Público 186 Licenciado Juan Manuel Aspron Pelayo Ord. Merc. T. 598-2018-003 Cuad. Amp., 1 Acdo.
Rosas Benítez Benjamín vs. Janette Elena Mercado Soto Controv. Arrend. T. 712-2024, 1 Acdo.
San Sebastían Vigil Ana Laura vs. The American British Cowdray Medical Center Iap Quien También Es Conocida Bajo el Nombre Comercial de Hospital Abc Ord. Civ. T. 676-2024, 1 Acdo.
Sánchez Velázquez Pánfilo su Sucesión vs. María Cecilia Rafael Martínez Ord. Civ. T. 481-2024 Cuad. Amp., 1 Acdo.
Sandoval Martínez José Lázaro vs. Mohammed Yair Mijango Gil, Ricardo Luna López, Isauro Montealegre Pérez, Corredor Público Número 2 de Huixquilucan Estado de México, Licenciado Diego Miguel Perezcano Beltrán, Grupo Sml Telecomunicaciones, S.A. de C.V. Ord. Merc. T. 713-2024, 1 Acdo.

SOLO CONSULTA
SOLO CONSULTA
SOLO CONSULTA

Sofimex, Institución de Garantías, S.A. vs. Mueve Tierra de Celaya, S.A. de C. V, Balderas Carrillo Beatriz, Balderas Carrillo Lorena, Balderas Carrillo Toribio, Balderas Carrillo Gilberto, Servicios, Autotransporte, Maquinaria y Construcción, S.A. de C.V., Y Alquileres de Maquinaria de Celaya, S.A. de C.V. Prov. Prec. Oral Merc. T. 715-2024, 1 Acdo.

Solís Hernández Alejandro vs. Hernández Arellano Héctor Alfredo, González González Elba, González González Enriqueta y Hernández González Alejandro Ord. Civ. T. 610-2024, 1 Acdo.

Unión de Crédito Credipyme, S.A. de C.V. vs. Or Diseño e Iluminación S.A. de C.V., Zaldívar Álvarez, Joaquín, María Guadalupe Oviedo Mercado (Quien También Acostumbra Usar el Nombre de María Guadalupe Oviedo de Zaldívar), Ana María Zaldívar (Quien También Acostumbra Usar el Nombre de Ana María Zaldívar Álvarez) y David Hirsch Pier (Quien También Acostumbra a Usar el Nombre de David Issac Hirsch Pier) Esp. Hip. T. 842-2012-011, 1 Acdo.

AUDIENCIAS

María Guadalupe Carrola Bojalil, Juan Manuel Douglas Peñuñuri y Aurora María Gallegos Cupil, María del Rosario Martínez García, Tania Penelope Bernal Cisneros, Dalia Carolina Martínez Sánchez, Gustavo Enrique Gatto Cáceres Cupil, Roberto Pulido Ibarra e Hilda Aguilera Cajen, Guadalupe Elizabeth González Rodríguez, Edith Bracamontes Espinosa y Ulises Claudio Sierra Camacho vs. La Comisión para la Reconstrucción de la Ciudad de México del Gobierno de la Ciudad de México Vía Aprem. Civ. T. 507-2024, Aud.

SENTENCIAS

Becerril Mendoza Erik y Rodríguez Mendoza Lizeth por su Propio Derecho y en Representación del Menor de Iniciales D. B. R vs. María Lorena Duarte Lagunes (Directora General de la Comunidad Educativa Montessori, A.C.), Agustín Octavo Pérez (Director de Primaria de la Comunidad Educativa Montessori, A.C.); Roberto Quiroz Andrade (Representante Legal de la Moral Comunidad Educativa Montessori A.C.) y Laura A. Lozano Fuentes Ord. Civ. T. 322-2024-002, Sent. Pon. 1.

Farfán Cruz Miriam Yareth vs. Pablo Guillermo Armijo Márquez y María de la Cruz Flores Hernández Esp. Hip. T. 483-2023-002, Sent. Pon. 2.

Flores Godoy Joel Arturo vs. Seguros Inbursa, S.A. Grupo Financiero Inbursa Ord. Civ. T. 475-2024, Sent. Pon. 1.

González Noguera María Isabel su Sucesión vs. Concha Hernández Gabriela y Concha Hernández Adriana Controv. Arrend. T. 667-2024, Sent. Pon. 2.

Hernández Pérez Eberlin y Yadira Ramírez Verasaluces, en Nombre y Representación de Los Menores Hijos Yadira Hernández Ramírez y Heber Joctan Hernández Ramírez vs. Qualitas Compañía de Seguros, S.A. de C.V. y Five Brother Company, S.A. P. I. de C.V. Ord. Civ. T. 121-2024-001, Sent. Pon. 2., Ord. Civ. T. 121-2024-002, Sent. Pon. 2.

Mostalac Buentello David Adrián vs. Cahue Martínez José Belén y Villaseñor Pizaña Pedro Controv. Arrend. T. 599-2024, Sent. Pon. 1.

Villareal y Romo de Vivar de Rosete María Cristina vs. Jesús Domínguez Vizcarra Ord. Civ. T. 600-2024, Sent. Pon. 3.

LA SECRETARIA DE ACUERDOS
LIC. MARÍA DE LA LUZ ALONSO TOLAMATL

DÉCIMA SALA CIVIL

ACUERDOS DEL 4 DE NOVIEMBRE DEL 2024

Ángeles Rojas María Luisa vs. Maribel Vivanco Ángeles, Bernabé García Hernández Ord. Civ. T. 398-2022-007 Cuad. Amp. II, 2 Acdos.

Aparicio Medina Alejandra vs. Francisco Rugama Mejía y María Carrillo Flores su Sucesión Ord. Civ. T. 64-2017-015, 1 Acdo.

Blanco Iruretagoyena Marcela vs. Víctor Iván Figueroa Salgado, José Luis Salgado Beltrán, Gc. Transforma de México, S.A. de C.V. y Afianzadora Sofimex, S.A. Ord. Merc. T. 323-2022-009, 1 Acdo.

Bloom de Villafuerte Evangelina su Sucesión vs. Servicio Postal Mexicano Controv. Arrend. T. 264-2024-002, 1 Acdo.

Cimet Pasol Yisroel vs. Paola Santoscoy Gracida Esp. Hip. T. 463-2022-004, 1 Acdo., Esp. Hip. T. 463-2022-005, 1 Acdo.

Condominio Ubicado en Calzada Desierto de Los Leones Número 5936 Colonia la Lomas del Cedro Alcaldia Álvaro Obregón Ciudad de México vs. María Leonor Guadalupe Garibay Niño Ejec. Civ. T. 554-2024-001, 1 Acdo.

García Sandoval Alfredo vs. Felipe Valera Olvera y Eva Fabiola Guerrero López Ord. Civ. T. 488-2024-003, 1 Acdo.

Gignet S.A. de C.V. vs. Promotora Sku Sapi de Cv, Banco Invex Sa Ibm Invex Grupo Financiero Ord. Civ. T. 695-2024-001, 1 Acdo.

Gómez Ruíz Isaías vs. Axa Seguros, S.A. de C.V. Ord. Civ. T. 192-2021-006 Cuad. Amp., 2 Acdos.

González Granillo Víctor Joaquín vs. Registro Público de la Propiedad y de Comercio del Distrito Federal (Ahora Ciudad de México) y González Silva María de Lourdes Gerarda Georgina Ord. Civ. T. 580-2018-010, 1 Acdo.

González Vélez Adolfo vs. Daniel Mecalco Cornejo y Ruta Inteligente S.A. de C.V. Ejec. Merc. T. 645-2024-001, 1 Acdo.

Inmobiliaria Ayb S de R.L. de C.V. vs. Iberdrola Ingeniería y Construcción México S.A. de C.V. Controv. Arrend. T. 279-2023-001, 1 Acdo.

Inmobiliaria Patrimonial Tesoreros Sociedad Anónima de Capital Variable vs. Health Mart Sociedad Anónima de Capital Variable Controv. Arrend. T. 861-2022-001 Cuad. Amp., 1 Acdo.

Instituto Nacional de Enfermedades Respiratorias Ismael Cosío Villegas vs. Laboratorios San Ángel Sa Ord. Civ. T. 694-2024-001, 1 Acdo.

Instrumel S.A. de C.V. vs. Liberty Fianzas, S.A. de C.V. Esp. Fian. T. 464-2019-002, 1 Acdo.

Muro García Magdalena vs. Galicia Cano María del Pilar También Conocida como Pilar Galicia Cano Ord. Civ. T. 1-2023-002, 1 Acdo.

Pasol Levitas Carlos vs. Carreiro Antón Araceli, Ganzo Carreiro María y López Balbin Juan Ramón. Controv. Arrend. T. 629-2016-031, 1 Acdo.

Radio Móvil Dipsa S.A. de C.V. vs. Instituto Nacional de Bellas Artes y Literatura Controv. Arrend. T. 411-2024-002, 1 Acdo.

Ramírez Alonso Carlos vs. Ivonne Alejandra Falcón de la Torre Controv. Arrend. T. 465-2024-001 Cuad. Amp., 1 Acdo.

Salazar Sánchez Juan Julio vs. Ramón Hernández Flores su Sucesión, Nicolás Premio Luna y Director del Registro Público de la Propiedad y del Comercio de la Ciudad de México Ord. Civ. T. 130-2024-001 Cuad. Amp., 1 Acdo.

Santos Duarte Ángel Sabino vs. Francisco Méndez Oteo su Sucesión Ord. Civ. T. 463-2014-001, 1 Acdo.

Toral Palacios Arturo vs. Marco Antonio Toral Palacios Ord. Civ. T. 661-2023-003, 1 Acdo.

Ulises Santiago Trinidad, Imelda Trinidad González, Rigoberto Santiago Ramos vs. Seguros Inbursa Sa Grupo Financiero Inbursa Ord. Civ. T. 612-2024-002, 1 Acdo.

Zacarías Borja Rangel vs. Gudalupe Martínez Casanova, Ubaldo Ramírez Castro Ord. Civ. T. 693-2024-001, 1 Acdo.

SENTENCIAS

Alonso Nieto Pedro por su Propio Derecho y en Representación de Sus Menores Hijos Emanuel Enrique Alonso Corea y Pedro Alonso Santiago vs. Seguros Inbursa Sa, Grupo Financiero Inbursa Ord. Civ. T. 142-2024-002, Sent. Pon. 2.

García Sandoval Alfredo vs. Felipe Valera Olvera y Eva Fabiola Guerrero López Ord. Civ. T. 488-2024-001, Sent. Pon. 2., Ord. Civ. T. 488-2024-002, Sent. Pon. 2.

Origenes del Cambio Optimus, S.A. de C.V., Construyendo Posibilidades para el Futuro, S.A. de C.V., Macatavo Propiedad del Exito Humano, S.A. de C.V., Alternativas Empresariales Yamato, S.A. de C.V., Inversiones y Patentes Rabesa, S. C., René Velázquez Núñez vs. Banca Mifel, S.A., Institución de Banca Múltiple, Grupo Financiero Mifel Med. Prep. Civ. T. 678-2024-001, Sent. Pon. 1.

Santiago Trinidad Ulises, Imelda Trinidad González y Rigoberto Santiago Ramos vs. Seguros Inbursa Sa Grupo Financiero Inbursa Ord. Civ. T. 612-2024-001, Sent.

Scotiabank Inverlat, S.A., Institución de Banca Múltiple, Grupo Financiero Scotiabank Inverlat vs. Ferretería Olmeca, S.A. de C.V., Sixto Merodio Díaz y Andrea Luisa Avilez Hernández Ejec. Merc. T. 750-2018-003, Sent. Pon. 3.

Verónica Villaseñor Mondragón vs. Luis Castañeda Salgado, C Director del Registro Público de la Propiedad y del Comercio de la Ciudad de México Ord. Civ. T. 785-2023-002, Sent. Pon. 3.

LA SECRETARIA DE ACUERDOS
LIC. IVONNE ANGULO GALLARDO

PRIMERA SALA FAMILIAR

ACUERDOS DEL 4 DE NOVIEMBRE DEL 2024

Ambriz Ibáñez Alfredo Suc. Intest. a Bienes De, Segunda Secc. 248-2024-00 Aut del 31 de Oct

SOLO CONSULTA
SOLO CONSULTA
SOLO CONSULTA

Angarita Blanco Angelys Carina vs. Eduardo Alan Sánchez Arriaga Controv. Fam. 2265-2024-00 Aut del 31 de Oct
Casares Alcántara Hugo vs. Gabriela Moron Padilla Controv. Fam. 2152-2024-00 Aut del 31 de Oct
Castro Jurado Andrea vs. Alejandro Domínguez Quiroz Controv. Fam. 2270-2024-00 Aut del 31 de Oct
Cazarez González Luz Alicia vs. Víctor Hugo Paz Maldonado Controv. Fam. Inc. de Cancel. de Pensión Alimenticia 1100-2024-00 Aut del 31 de Oct
Cazarez González Luz Alicia vs. Víctor Hugo Paz Maldonado Controv. Fam. Inc. de Cancel. de Pensión Alimenticia 1099-2024-00 Aut del 31 de Oct
Chávez Guzmán Marcos vs. Jesús Fernando Chávez Flores Controv. Fam. Alim. por Comparec. Inc. de Devolución de Pgo. de Pens Alimenticia 1610-2024-00 Cuad. de Amp. Aut del 31 de Oct
Esponda Riego José Ignacio y Otros vs. Silvia Chávez Alfaro y Otros Ord. Civ. Incap. para Her. 960-2024-00 Aut del 30 de Oct
Flores Barrios Mónica Ivon vs. Óscar Álvarez Carrera Controv. Fam. Guarda y Cust. Alim. Inc. de Ejec. de Pens Alimenticias Adeudada 1912-2024-00 Aut del 4 P3
García Martínez María Luisa y Antonio Esteban Flores Medina Div. Sin Causa Inc. de Modif de Reg. Prov de Visitas y Convivencias 2264-2024-00 Aut del 31 de Oct
Gasca Gómez Alejandro y Irene Galarza Nava Div. Sin Causa Inc. de Pensión Alimenticia 1332-2024-00 Aut del 31 de Oct
Gutiérrez Morales Brenda vs. Andrés Patrocino Ramírez Ramírez Fam. de Proc Oral, Investigación de la Paternidad 2272-2024-00 Aut del 31 de Oct
Gutiérrez Torres Yoselin Yomali vs. Bryan Enrique Vital Velázquez Controv. Fam. Guarda, Cust. y Pens Alim. Inc. Camb. Guar. y Cust. Alime 2038-2024-00 Aut del 4 P3
Hernández Raya Adriana Guadalupe vs. Ricardo Andrés González Hernández Controv. Fam. Alimentos 2347-2023-00 2 Auts del 30 de Oct
Herrera González María del Carmen Rafaela y Otro vs. Diana Laura Barba Guzmán Controv. Fam. Régimen de Visitas y Convivencias 1706-2024-00 Aut del 31 de Oct
Herrera González María del Carmen Rafaela y Otro vs. Diana Laura Barba Guzmán Controv. Fam. Régimen de Visitas y Convivencias 1894-2024-00 Aut del 31 de Oct
Herrera González María del Carmen Rafaela y Otro vs. Diana Laura Barba Guzmán Controv. Fam. Régimen de Visitas y Convivencias 1896-2024-00 Aut del 31 de Oct
Herrera González María del Carmen Rafaela y Otro vs. Diana Laura Barba Guzmán Controv. Fam. Régimen de Visitas y Convivencias 1895-2024-00 Aut del 31
Jara Rivera Angélica y Luis David Matus Rodríguez Div. Sin Causa Inc. de Camb. de Guar. y Cust. Tomo III 2273-2024-00 Aut del 31 de Oct
Martínez Salazar Karla Valeria vs. Edgar Trejo Meza Controv. Fam. Pens Alimenticia, Guar. y Custodia 2274-2024-00 Aut del 31 de Oct
Mejorada Ortiz Urania Concepción vs. Roberto Mayorga Trejo Controv. Fam. Guarda, Cust. y Alimentos 1983-2024-00 Aut del 31 de Oct
Méndez Aragón Jesús vs. Paulina Rivera Cruz Controv. Fam. Alimentos, Reg. de Convivencias, Guar. y Custodia 920-2024-00 Aud. del 4
Morales Fernández Guadalupe Suc. Test. a Bienes de 2268-2024-00 Aut del 31 de Oct
Morales Jiménez Alejandra y Juan Quijano García Div. Sin Causa Inc. de Modif de Conv. Camb. de Guar. y Cust. Pens 1726-2024-00 Aut del 31 de Oct
Pérez Domínguez Mónica Suc. Intest. a Bienes de 1256-2024-00 Aut del 31 de Oct
Pérez Rodríguez Rocío Guadalupe vs. Edgar Requena González Controv. Fam. Alimentos 521-2024-00 Cuad. de Amp. Aut del 31 de Oct
Pizano Navarro Norma Angélica y Bertrand Jean Paul Roger Brassart Chapuy Div. Sin Causa Tomo II 2269-2024-00 Aut del 31 de Oct
Ramírez Loredo José Arturo vs. Aurora Catalina Astrid González Dirzo Controv. Fam. 2215-2024-00 Aut del 4
Rodríguez Becerril Sofía Maiya y José Luis Álvarez Ruíz Div. Fam. de Proceso Oral, Sin Causa, Vía de Apremio 2271-2024-00 Aut del 31 de Oct
Santoyo Alferez Emilia y-o. Emilia Santoyo Alferes y-o. Suc. Test. a Bienes De: Secc. Cuarta 2212-2024-00 Aut del 31 de Oct
Servín Contreras Valeria Amor vs. Gerardo Tovar Barbosa Controv. Fam. Tomo II 2266-2024-00 Aut del 31 de Oct
Torrijos Ángeles José Benjamín y Gloria Érika Ibarra Uribe Div. Sin Causa Inc. de Cancel. de Pensión Alimenticia 2267-2024-00 Aut del 31
Yáñez Rodríguez Viridiana vs. Moisés Lozano Torres Controv. Fam. Guarda y Cust. Inc. de Camb. de Guar. y Custodia 1994-2024-00 Aut del 30 de Oct

SENTENCIAS

Ávalos Moreno Jonathan Joaquín vs. Ana Gabriela García Lozano Controv. Fam. Reg. de Visit y Conviv Inc. Modif de Conv. Respecto a Reg. Visit 2141-2024-00 Sent del 4 P2
Meneses Molina Diana vs. José Luis Avendaño Fabila Controv. Fam. 2195-2024-00 Sent del 4 P1
Piña Cadena Anselmo Suc. Test. a Bienes De: Secc. Tercera 2131-2024-00 Sent del 4 P2
Piña Cadena Anselmo Suc. Test. a Bienes De: Inc. de Remoción de Albacea 2130-2024-00 Sent del 4 P2
Piña Cadena Anselmo Suc. Test. a Bienes De: Secc. Segunda 2129-2024-00 Sent del 4 P2
Reyes Retana Tello Manuel Suc. Test. a Bienes De: Tomo II 1734-2024-00 Sent del 4 P2
Solís Vergara María del Carmen vs. Roberto Shirasago Domínguez Controv. Fam. 2156-2024-00 Sent del 4 P2

EL SECRETARIO DE ACUERDOS
LIC. LUIS NAVA ANTONIO

SEGUNDA SALA FAMILIAR

ACUERDOS DEL 4 DE NOVIEMBRE DEL 2024

Aguirre Sánchez Anhel y Domínguez Ortiz Gerado Div. Inc. Div. Incausado 2131-2024-000 Acdo. del 30
Baena Palacios Uriel vs. Nancy Angélica Rojas Córdova Controv. Fam. Alimentos Guar. Cust. Tomo II 1973-2024-000 Acdo. Pon2
Cabellos Avelar Tecilli y Alfonso Reyes Lugo Div. Inc. Inc. para Regular Las Cons. Inherentes a la Disol. del Vin 2044-2024-000 Acdo. del 30 1 más en Const
Castro Román Julio vs. Anayansi Lozano Flores Controv. Fam. 2160-2024-000 Acdo. del 25
Chávez Bárcenas Guillermo y Angélica Espinoza Osorio Div. Inc. Inc. de Cump. de Convn. 2115-2024-002 Acdo. del 31 1 más en Const
Cruz López Jésica Verónica vs. Óscar Pérez Alcantar Controv. Fam. Alimentos 1521-2024-004 Acdo. del 29
Cruz López Jéssica Verónica vs. Pérez Alcantar Óscar Controv. Fam. Alimentos 1850-2024-006 Acdo. del 29
Cruz López Jéssica Verónica vs. Pérez Alcantar Óscar Controv. Fam. Alimentos 1849-2024-005 Acdo. del 29
Cuevas Pérez Karla Itandehui y Héctor Ramírez Pérez Div. Inc. Inc. de Susp. Temporal de la Oblig. Alimentaria 981-2024-019 Acdo. del 31
De la Rosa Zárate Mónica Abigail vs. Garcés Sánchez Allan Mauricio Controv. Fam. Inc. de Cump. de Reg. de Visitas y Conv. 2204-2024-000 Acdo. del 29
Espejel Gay Luis Alberto vs. Jimena Valeria Cisneros Vargas Controv. Fam. Guarda y Custodia 923-2024-002 Acdo. del 29
Espejel Gay Luis Alberto vs. Jimena Valeria Cisneros Vargas Controv. Fam. Guarda y Cust. Vía de Apremio 1209-2024-000 Acdo. del 29
Esquivel Gurrola Giovanna Isabel vs. Carlos Enrique Haces Gutiérrez Acciones Derivadas de la Filia. Perd. de la Pat. Pot 1015-2024-000 Cuad. de Amp. Acdo. del 29
Gómez Martínez Claudia Victoria vs. González Matías Arturo Controv. Fam. 2187-2024-000 Acdo. del 4 Pon3
González Arcos Rosa Marisela vs. José Antonio Moratinos Ayestaran su Suc. Ord. Civ. 1314-2024-006 Acdo. del 31
Guerrero Vecchione Ana Cecilia Juris. Vol. 2225-2024-000 Acdo. del 29
Hernández Navarrete Hortencia vs. Miguel Ángel Arévalo González Controv. Fam. Alimentos Inc. de Cancel. de Pensión Alimenticia 802-2024-002 Cuad. de Amp. Acdo. del 31 Pon3
King Marín Bertha Leticia. P vs. Jesús Sánchez Suárez Ord. Civ. Reconoc. de Paternidad Vía de Apremio 2228-2024-019 Acdo. del 31
León Damián Carmelita y Gómez Granados Ángel Div. Inc. 2147-2024-000 Acdo. de 4 Pon1
Maldonado Castro Alejandro Virgilio Suc. Intest. 2223-2024-002 Acdo. del 30
Maldonado Romero Rebeca y Galicia Herrera Gabriel Eduardo Div. Inc. Inc. de Liq. de Soc. Cony. y Sust. de Deudor Ante el Inst. del Fon 2243-2024-000 Acdo. del 30 1 más en Const
Marcos Cástulo Margarito y Hernández Lara María del Carmen Div. Inc. Inc. de Desocup. del Inmueble 2226-2024-000 Acdo. del 30 1 más en Const

SOLO CONSULTA
SOLO CONSULTA
SOLO CONSULTA

Melo Soto Alexa Zamara vs. Miriam Olimpia Lozano Rodríguez Ord. Civ. Rec. de Q. 314-2023-000 Acdo. del 30 Expedientillo
Mendoza Bojorges Luis Suc. Intest. 2217-2024-000 Acdo. del 29 1 más en Const
Mier y Mena Martha Azucena Suc. Intest. Inc. de Nul. de Actuaciones 1922-2024-002 Acdo. del 31
Pavón Álvarez Edith y del Moral Edith Mauricio Div. Inc. Vía de Apremio 2242-2024-000 Acdo. del 30 1 más en Const
Plaza Porteous Ricardo y Abraham Farah Aída Victoria Div. Inc. 2087-2024-000 Acdo. del 30 1 más en Const
Podlipsky Donatti David Suc. Test. Inc. de Remoción de Albacea 963-2024-014 Cuad. de Amp. Acdo. del 30 Amp. 834-24
Ramos Alcántara Cuautemoc Saúl vs. Director del Reg. Civ. de la Cuidad de México Nul. de Actas Rec. de Q. 2224-2024-000 Acdo. del 29
Reyna Pérez Anayeli vs. Óscar Sánchez Rodríguez Controv. Fam. Alim. Inc. de Nul. de Act. Dentro del Inc. de Reduc. de Pe 1526-2024-004 Acdo. del 31
Romero Mendoza Alejandra Xóchitl vs. Fulvio Manuel García Espinosa Div. Inc. Vía de Apremio 358-2024-003 Acdo. del 31
Santillán Rivera Amanda vs. Armando Enrique Suárez Hernández Controv. Fam. Alimentos Inc. de Cesación de Alimentos 1916-2024-000 Cuad. de Amp. Acdo. del 31
Suárez Ramírez Santiago vs. Suárez Ramírez Ximena, Patricia Irene Ramírez Gómez, Robero Núñez y Bandera (Titular de la Notaria Pública No1 de la Cdmx Bertha Palmira Soria Garibay y Carlos Julio Ramírez Ord. Civ. Medios Preparatorios 2215-2024-012 Acdo. del 29 1 más en Const
Villagrán Sevilla María Isabel vs. Andriano Rangel Marco Antonio Controv. Fam. Pago de Alimentos 2203-2024-000 Acdo. del 29 1 más en Const
Zarrabe Ramos José Ángel y Dulce María Castilleja Millares Div. Inc. 2046-2023-012 Acdo. del 30 II

SENTENCIAS

Ayala López Nazaria Suc. Test. 2091-2024-000 Sent. Pon2
Benavente Drapela Ana María y Fidel Enrique Jesús Mogollon González Div. Inc. Inc. de Aumento de Pensión Alimenticia 1481-2024-000 Sent. Pon3
Buis González Victoria Vda de Jimeenz y Otro Suc. Test. Inc. de Remoción de Albacea 2095-2024-017 Sent. Pon1
Buis González Victoria Vda de Jiménez y Otro Suc. Test. 2094-2024-016 Sent. Pon1
Escutia Rojas Marcela y Eduardo Sánchez Pérez Div. Inc. 2036-2024-011 Sent. Pon3
Escutia Rojas Marcela y Eduardo Sánchez Pérez Div. Inc. Inc. de Guar. Cust. y Alimentos 2037-2024-012 Sent. Pon3
González Hernández Octavio David vs. Fernández García Rosalía Controv. Fam. Reg. de Visitas y Conv. Inc. de Cump. de Convn. IV 1300-2024-020 Sent. Pon3
Hernández Navarrete Hortencia vs. Miguel Ángel Arévalo González Controv. Fam. Alimentos Inc. de Cancel. de Pensión Alimenticia 802-2024-002 Sent. Pon3 C-E
Larios Melgarejo María de Los Ángeles vs. Ramón Adolfo Herrera Hernández Controv. Fam. Alimentos Guar. Cust. Vía de Apremio 1551-2024-005 Sent. Pon2
Maru Castro María Guadalupe vs. Carlos Melo Rivera Controv. Fam. el Pgo. y Aseguramiento de Una Pens. Alim. 2089-2024-000 Sent. Pon1
Ontiveros Castillo Carmen Marely vs. Romero de Amarillas Sánchez Juan Antonio Controv. Fam. S 2155-2024-000 Sent. Pon3
Ramírez Salinas Nayeli vs. Islas Becerril Raúl Controv. Fam. Inc. de Modificación de Convn. 2102-2024-000 Sent. Pon3
Reyes Córdova Guadalupe Lorena vs. Carlos Omar Wada Venegas Controv. Fam. Alimentos Guar. y Cust. Reg. de Convivencia Paternal 2123-2024-003 Sent. Pon2
Rodríguez Guiran Ana Karen vs. Erik Yáñez Peña Controv. Fam. Inc. de Pérd. de Guar. y Cust. por Incumplimiento de C 1668-2024-000 Sent. Pon3

LA SECRETARIA DE ACUERDOS
LIC. WENDY GPE. CRUZ RIVERON

TERCERA SALA FAMILIAR

ACUERDOS DEL 4 DE NOVIEMBRE DEL 2024

Cadenas Morales Eloísa vs. Eduardo Cruz Sánchez Ord. Civ. Segundo Tomo 2195-2024-06 Aut.
Capón Villegas Stephanie vs. Gerardo Medina Juárez Controv. Fam. Alim. Guar. y Cust. Segundo Tomo del Inc. de Camb. de Guar. y Custodia 2134-2024-07 Aut.
Carrasco Garduño Mónica Lilián vs. César Campos Vélez Otros Oral en Materia Fam. Acciones Derivadas de la Filia. Investigación de Pater. 492-2024-00 Aut.
Chincoya Teutli Héctor vs. Elisa Jiménez Aguilar Juic. de Div. Sin Causa Segundo Tomo del Inc. de Liq. de Soc. Cony. 1980-2024-07 Aut.
Cuevas Garcilaso René Israel vs. Irene Díaz Rodríguez Controv. Fam. Cuarto Tomo 1826-2024-47 Aut.
Cuevas Garcilaso René Israel vs. Irene Díaz Rodríguez Controv. Fam. Cuarto Tomo 1826-2024-46 Aut.
Fernández Cruz María Guadalupe vs. Luis Rolando Gámez Arellano Controv. Fam. Alim. 1958-2024-07 Aut.
Flores Pérez José Suc. Intest. a Bienes de Inc. de Rem. de Albacea 1922-2024-04 Aut.
Francisco Doroteo Tania vs. Daniel Buendía Sistos Controv. Fam. Guar. y Cust. y Alim. 2086-2024-01 Aut.
González Quintos Salvador vs. Alejandra Navarro Hidalgo Controv. Fam. 2262-2024-01 Aut.
Huerta de Jesús Stephanie Leticia vs. Isaac Ramírez Ortiz Controv. Fam. Guar. y Cust. y Alim. 2024-2024-01 Aut.
Jiménez Jiménez Alejandra Paola vs. Ageo Antonio Aguirre Aguilar Controv. Fam. 2315-2024-02 Aut.
Lizárraga Carmona Virginia Suc. Intest. a Bienes de Inc. de Rem. de Albacea 2343-2024-02 Aut.
Londoño Preciado Beatriz Elena vs. José Luis Cabrera Alba Controv. Fam. 2320-2024-01 Aut.
Luna Rojas Antonio Suc. Intest. a Bienes de Segundo Tomo 1735-2024-00 Cuad. de Amp. Aut. y 1 Aut. en el T.
Martínez Martínez Omar Eloy vs. Érika Yesenia Ábrego León Controv. Fam. Guar. y Cust. y Reg. de Visitas y Conv. Segundo Tomo 2161-2024-04 Aut.
Mendoza Sobrino Humberto Ulises vs. María Antonieta Gaytán Sánchez Controv. Fam. Inc. de Camb. de Guar. y Cust. y Alim. 2236-2024-07 Aut.
Ramírez Colín Leticia vs. Sergio Nolasco Palacios Controv. Fam. Alim. Guar. y Custodia 2044-2024-02 Cuad. de Amp. Aut.
Ramírez Fimbres Javier Armando vs. Alexia María del Valle Molina Juic. de Div. Sin Causa 2130-2024-09 Aut.
Reyes del Toro Camila vs. Arturo Ballester Alarcón Controv. Fam. Inc. de Reducc. de Pens. Alim. 2025-2024-08 Aut.
Reyes del Toro Camila vs. Arturo Ballester Alarcón Controv. Fam. Inc. de Reducc. de Pens. Alim. 2025-2024-07 Aut.
Reyes del Toro Camila vs. Arturo Ballester Alarcón Controv. Fam. Inc. de Reducc. de Pens. Alim. 2025-2024-06 Aut.
Suárez Morales Domenica vs. Juan Manuel González García Controv. Fam. Alim. Inc. de Reg. de Visitas y Conv. 2313-2024-03 Aut.
Téllez Hernández Verenice vs. Antonio Méndez Hernández Juic. de Div. Sin Causa Inc. de Reducc. de Pens. Alim. 2114-2024-01 Aut.
Uribe Flores Noé vs. Anayeli Padilla Gordon Juic. de Div. Sin Causa 2341-2024-12 Aut.

SENTENCIAS

Aguilar Sandoval María de la Luz vs. Santiago Cruz Salas García Controv. Fam. 1734-2024-00 Sent.
Malacara Contero José Salvador vs. Beatriz González Mendiola Juic. de Div. Sin Causa 2051-2024-01 Sent.
Martínez López Berenice Aidé vs. Pedro Vidal Leyva Controv. Fam. Segundo Tomo Rec. de Q. 1827-2024-08 Sent.
Patiño Tapia César Arturo vs. Samantha Fabiola Torres Reséndiz Juic. de Div. Sin Causa Inc. de Conv. Con Menores 2011-2024-01 Sent.
Patiño Tapia César Arturo vs. Samantha Fabiola Torres Reséndiz Juic. de Div. Sin Causa Inc. de Conv. Con Menores 2011-2024-02 Sent.
Pereda Godínez Manuela Suc. Test. a Bienes de Inc. de Entrega de Porcentaje de Rentas Cobradas y No Entregadas 2156-2024-41 Sent.
Pereda Godínez Manuela Suc. Test. a Bienes de Inc. de Actuaciones 2156-2024-42 Sent.
Retana Galindo Juan José vs. Laura Yadira Estévez Godínez Controv. Fam. 2092-2024-01 Sent.

EL SECRETARIO DE ACUERDOS
LIC. LUIS ALBERTO RAMÍREZ GARCÉN

SOLO CONSULTA
SOLO CONSULTA
SOLO CONSULTA

CUARTA SALA FAMILIAR

ACUERDOS DEL 4 DE NOVIEMBRE DEL 2024

Aguirre Gómez Guillermo vs. Hilda Josefina Galeazzi Casanova Div. Inc. de Liq. de Soc. Conyugal 1802-2024-02 Aut.
Alfaro García María de Los Ángeles vs. Araceli Elizabeth Perea Márquez Ord. Civ. Nul. de Test. 1904-2024-04 Aut.
Animas Martínez Perla Patricia vs. Braulio López Ávalos Controv. Fam. Inc. de Actual. de Pens. Vencidas y No Pagadas 1676-2024-00 Aut. Expllo
Bazán Martínez Yadira Yazmín vs. Raúl Alejandro Reguera López Controv. Fam. Alim. 273-2023-00 Aut.
Calderón Sánchez Leticia Sugeily vs. Alberto Feregrino Sánchez Controv. Fam. Alimentos 586-2020-00 Aut.
Cárdenas Reyes Itzel del Carmen vs. Angel de Jesús Soria Flores Div. Inc. de Gaurda y Cust. Reg. de Visitas Conv. y Pens. Alim. 2280-2024-12 Aut.
Díaz Cerecedo Eufemia Juris. Vol. Declar. de Edo. de Interd. 1689-2024-00 Aut.
Giner Dávila Santa Manuela Ana vs. Masana Álvarez Marta. Controv. Fam. T. Ap 2348/2024/005, 1 Acdo.
Granados Rico José Elías y Norma Cristina Flores García vs. Rodrigo Alejandro Granados Flores y Leslie Pamela Vallejo S Controv. Fam. Guarda, Cust. 1391-2023-00 Aut.
Gutiérrez Céspedes Sandra Patricia vs. Juan David Hernández Arias Ord. Civ. Div. Vía de Apremio 1223-2023-00 Aut.
Gutiérrez Torfer Tatiana vs. Raúl Rodrigo Goytortua Ortega Controv. Fam. Alim. Guar. y Cust. Reg. de Visitas y Conv. 2187-2024-07 Aut.
Hernández Loza Rogelio Suc. Intest. Excep. de Incom. por Decl. 774-2020-00 Aut. de su Fecha
Hernández Sánchez Jorge Suc. Intest. 463-2024-00 Cuad. de Amp. Aut.
Huerta Paniagua Claudia Yadira vs. Alejandro Sánchez Mejía. Controv. Fam. T. Ap 2339/2024/001, 1 Acdo.
Jiménez Liceaga Sabrina Janneli vs. Eulalio Elizalde Martínez Ord. Civ. Recon. de Patern. 456-2023-00 Cuad. de Amp. Aut.
Lambarry Argomedo Margarita Suc. Test. a Bienes de 1978-2024-26 Aut.
Lemarroy Montanaro Marisa vs. Aiza Yunes Rafael Scandar. Esp. Fam. T. Ap 1813/2024/014 Reservado, 1 Acdo., Esp. Fam. T. Ap 1813/2024/015 Reservado, 1 Acdo.
López Flores Sergio Rubén y María Eugenia Romero García vs. Div. Div. Vol. Inc. de Pgo. de Pens. Alim. Debidas y No Pagadas 1237-2024-00 Aut.
López Flores Sergio Rubén y María Eugenia Romero García vs. Div. Div. Vol. Inc. de Pgo. de Pens. Alim. Debidas y No Pagadas 1238-2024-00 Aut.
María Elizabeth Barajas Martínez y/o Elizabeth Barajas Martínez vs. Gustavo Aquino Baltazar. Controv. Fam. T. Ap 2350/2024/004, 1 Acdo.
Muradas Cedillo Blanca Rosa vs. Aldo Ignacio Castillo Parra Div. Inc. de Ejec. de Sent. Rec. de Q. 1152-2024-00 Aut.
Navarro de León Gustavo y Soriano Benítez Isidra vs. Orihuela Tlacomulco Alondra. Controv. Fam. T. Ap 2331/2024/001, 1 Acdo.
Pérez Chávez Guillermo vs. Rueda Suárez Elizabeth. Ord. Civ. Fam. T. Qu 2150/2024/033, 1 Acdo.
Puebla Villa Norma Verónica vs. Ramírez Rosales Ignacio. Esp. Fam. T. Ap 2342/2024/004, 1 Acdo., Esp. Fam. T. Ap 2342/2024/005 Reservado, 1 Acdo.
Ramírez Rivera Ariana Stephany vs. Arturo Ureña Vizuett Otr. Acc. Deriv. de la Filia. Invest. de Paternidad 2539-2023-00 Cuad. de Amp. 3 Autos
Robles Chávez Crispín. Suc. T. Ap 2314/2024/003, 1 Acdo.
Romero Loperena Sheila Michelle vs. Diego Gioulani Sánchez Cano Otr. Acc. Deiv de la Pat. Potest. Pérd. de la Pat. Potest. 564-2024-00 Cuad. de Amp. Aut.
Salas Peralta Frida Itzel vs. Aldo Gabriel Sandoval Castillo Controv. Fam. Modif. de Conv. Excep. de Incom. por Decl. 985-2024-00 Aut.
Salcedo Bañuelos Sadahara vs. Rafael Zomk Báez Carrillo Otr. Recon. de Paternidad 1427-2024-00 Cuad. de Amp. 3 Autos
Salinas Ramírez Juana Suc. Test. Inc. Al Proyecto de Partición 1502-2024-00 Aut.
Segura González Arturo Salvador vs. Alicia Marinez Martínez Div. Inc. de Liq. de la Soc. Cony. 82-2023-00 Cuad. de Amp. Aut.
Siurob Fuentes Alberto vs. Suc. T. Ap 2019/2024/002, 1 Acdo.
Suárez Olguín Edgar Aarón vs. Ahtziri Chávez Castillo Controv. Fam. 1701-2024-00 Aut.
Tepal Blas Miguel Ángel y Cynthia Ramírez Rosales vs. Otr. Adop. Nacional 2082-2023-00 Cuad. de Amp. 2 Autos de su Fecha
Torillo Miranda Teresa María Elena vs. Suc. T. Ap 2103/2024/003, 1 Acdo.
Torres Casas Benito Suc. Intest. 1416-2024-00 Aut.
Vázquez Muñoz Grecia vs. Francisco Covarrubias Camacho. Controv. Fam. T. Ap 2178/2024/003, 1 Acdo.
Vs. Otr. Nul. de Acta de Defunción 2313-2023-00 Aut. de su Fecha Expllo
Zamora Castillo Alejandra vs. José Antonio Padrón Abad Div. Inc. de Nul. de Act. por Falsif. de Firma 2490-2023-00 Aut.

SENTENCIAS

Báeza Ruffino Santiago vs. Santiago Báeza Flores Controv. Fam. Alim. 1965-2024-01 Sent. de su Fecha P. 2
Barrera Vivas Érika Guadalupe vs. Erick Urbina Casarrubias Div. Inc. para Regular Las Causas del Div. 1050-2024-00 Sent. P. 3
Cruz Cruz María de Los Ángeles Norma vs. Leticia Cruz Cruz y Silverio Ocelotl Peralta Controv. Fam. 291-2024-00 Sent. de su Fecha P. 1
Cruz Cruz María de Los Ángeles Norma vs. Leticia Cruz Cruz y Silverio Ocelotl Peralta Controv. Fam. 2566-2023-00 Sent. de su Fecha P. 1
Galván Leal Guadalupe y-o. Suc. Intest. Inc. de Remoción de Albacea 1810-2024-04 Sent. de su Fecha P. 1
Guldberg Marie vs. Alberto Sanchis Controv. Fam. Pens. Alim. 1564-2024-00 Sent. P. 3
Martínez Ocampo Oswaldo vs. Mónica Maritza Cerecedo López Div. Inc. de Liquidación de Soc. Conyugal 1981-2024-06 Sent. P. 3
Partida Torres Elios y-o. Interd. Interdicción de Carmen Torres Cazares 1473-2024-00 Sent. de su Fecha P. 1
Quintero Mondragón Karla Valeria vs. C. Director del Reg. Civ. de la Ciudad de México Otr. Nul. de Acta de Nac. 1907-2024-02 Sent. de su Fecha P. 1
Quintero Mondragón Karla Valeria vs. C. Director del Reg. Civ. de la Ciudad de México Otr. Nul. de Acta de Nac. 1721-2024-00 Sent. de su Fecha P. 1
Reyes Gutiérrez Christian Michel vs. Juan Carlos Estrada Santos Controv. Fam. 1505-2024-00 Sent. de su Fecha P. 1
Sánchez González Guillermo Suc. Intest. Inc. de Remoción de Albacea 2142-2024-10 Sent. P. 3
Sánchez González Guillermo Suc. Intest. 2142-2024-09 Sent. P. 3

LA SECRETARIA DE ACUERDOS
LIC. ANA LAURA MARTÍNEZ LIMA

QUINTA SALA FAMILIAR

ACUERDOS DEL 4 DE NOVIEMBRE DEL 2024

Abraham Matuk Katy vs. Miguel Athié Lajud Otros Div. Sin Expresión de Causa 2568-2023-00 Acdo.
Amaya Romero Jaime Alejandro vs. Amaya Romero José Enrique. Not. Pub. 196 de la Cdmx. Lic. Erick Salvador Pulliam Aburto y el C. Director del Archivo Gral. de Notarias de la Ciudad de México Ord. Civ. Nul. de Test. 2059-2024-00 Acdo.
Arellano Rosas Karla Julieta vs. Ricardo Emilio Carrera Barroso Otros Div. Sin Expresión de Causa. Incdte. de Reg. de Visitas y Convivencias 439-2024-02 Acdo.
Arreola Mora Claudia vs. José Santos Martín García Cano Pérez Otros Div. Sin Expresión de Causa 2597-2023-02 Acdo.
Ávila Rodríguez Heraclea Suc. Test. 1373-2024-02 Acdo.
Bravo Horet María Fernanda vs. Alejandro García Contreras Controv. Fam. 36-2024-04 2 Acdos.
Bucio Valencia María Olivia vs. Mercado López Héctor Arturo Controv. Fam. 2063-2024-00 Acdo.
Carbajal Zepeda Jesús Julio Juris Vol Ad Perpetuam 2060-2024-00 Acdo.
Castaneda López Esther vs. Iván Vicente Sanabria Becerra Controv. Fam. Guarda y Custodia. Incdte. de Modificación de Convn. 1273-2024-00 Acdo.
Cevallos Almada María Guadalupe vs. Miguel Adolfo Rosillo Sánchez Otros Div. Sin Expresión de Causa 784-2023-19 Acdo.
De la Cruz Rafael Reina vs. Ángel Galim Constantino Suastegui Controv. Fam. 2058-2024-00 Acdo.
Del Moral Santoscoy Efrén Suc. Test. 1728-2024-03 Acdo.
Del Moral Santoscoy Efrén Suc. Test. 1727-2024-02 Acdo.
Delgado Cobos Blanca Ivonne vs. José Manuel González Vallejo Otros Div. 191-2021-08 Acdo.
Delgado Martínez Gabriela vs. Ricardo Díaz Camano Ord. Civ. Div. Necesario. Incdte. de Pgo. y Aumento de Pensión Alimenticia 1304-2019-00 Acdo.

SOLO CONSULTA
SOLO CONSULTA
SOLO CONSULTA

Duarte Sigala Miguel Ángel vs. Rosalinda Barrera Sánchez Otros Div. Sin Expresión de Causa. Incdte. de Pensión Alimenticia 1376-2024-03 Acdo.

Fernández Díaz Petra Suc. Test. 2057-2024-00 Acdo.

Ferrer Ortiz Valeria vs. Fernando Zárate Garzon Controv. Fam. Pensión Alimenticia, Guar., Cust., Reg. de Visitas y Convivencias 1082-2024-03 Acdo.

Ferrer Ortiz Valeria vs. Fernando Zárate Garzon Controv. Fam. Pensión Alimenticia, Guar., Cust., Reg. de Visitas y Convivencias 1081-2024-02 Acdo.

Flores Domenzain Verónica Raquel vs. Duardo Méndez Hidalgo Otros Div. Sin Expresión de Causa. Incdte. de Fijación Pensión Alimenticia Compensatoria 1573-2023-13 Acdo.

Flores González María Montserrat Fernanda vs. Juan Humberto de la Luna Santoyo y-o. Juan Humberto de Luna Santoyo Controv. Fam. Alimentos por Comparecencia 1275-2024-00 Acdo.

Fundación Quinta Carmelita Institución de Asistencia Privada vs. López Hernández Giovanna. Hernández Villafana Isidro. Hernández González Vicente. López Islas Jorge. Villafana de Jesús Graciana y Hernández Juárez Rosa Otros Oral Familiar. Pérd. de la Pat. Potest. de Menores Acogidos por Una Institución Pública Ó Privada de Asistencia Social 2062-2024-00 Acdo.

Galindo Chávez Nancy Itzel vs. Domínguez Sánchez René Controv. Fam. Alimentos 922-2020-00 Acdo.

García Franco Elsa Sandra vs. Jéssica Girón Basurto Controv. Fam. Régimen de Visitas y Convivencias 2061-2024-00 Acdo.

García Pantoja Talía Susana vs. Carlos Gutiérrez Mendoza Controv. Fam. Incdte. de Incumplimiento de Convn. 2055-2024-00 Acdo.

Gaucín Neria Nicolás Daniel vs. Laura Gabriela Nájera Rosales Controv. Fam. Guarda, Cust. y Alimentos Rec. de Q. 2068-2024-00 Acdo.

Gerard y Butler Pedro Miguel y-o. Pedro Miguel Gerar Butler y Suc. Test. 2071-2024-09 Acdo.

Granados Chávez María de Lourdes vs. José Guadalupe Cruz Durán Otros Div. Sin Expresión de Causa. Incdte. de Cancel. de Medida Provisional 1588-2024-02 Acdo.

Gudino Osorno José Carlos vs. Luz Gabriela Hernández Ramírez Otros Div. Sin Expresión de Causa 956-2024-02 Acdo. del 31 de Octubre

Herrera Mendoza Jorge Abraham vs. Reyes Ruíz Daniela Verónica Controv. Fam. 1915-2024-03 Acdo.

Le Bihan Soazik Marie José vs. Salvador Nunez Moreno Controv. Fam. Alimentos 818-2022-05 2 Acdos.

Lozano y Armendáriz Irma Suc. Intest. 1836-2024-00 Acdo.

Mariano Gutiérrez Carlos vs. Guadalupe Castaneda Santana Otros Div. Sin Expresión de Causa 2000-2024-00 Acdo.

Martínez Maldonado Karen Elizabeth vs. Mauricio Zapien Gómez Controv. Fam. Alimentos 2069-2024-13 Acdo.

Martínez Maldonado Karen Elizabeth vs. Mauricio Zapien Gómez Controv. Fam. Alimentos 2070-2024-14 Acdo.

Martínez Maldonado Karen Elizabeth vs. Mauricio Zapien Gómez Controv. Fam. Alimentos Rec. de Q. 1518-2024-00 Acdo. Pon. 1

Mena y de la Torre José Pío Antonio Suc. Test. Incte. de Remoción de Albacea 377-2023-30 Acdo.

Mena y de la Torre José Pío Antonio Suc. Test. 613-2023-31 Acdo.

Mena y de la Torre José Pío Antonio Suc. Test. Incdte. de Remoción de Albacea 1257-2020-13 Acdo.

Meza Morales Luz Denisse vs. Fernando Jefte Rosas Morales Controv. Fam. Alimentos por Comparecencia 2067-2024-02 Acdo.

Moctezuma Vázquez Zandra Josefina y Martha Elena Vázquez vs. Josefina Vázquez Montes y-o. Josefina Vázquez Montes de Moctezuma (su Sucesión) Ord. Civ. Pet. de Heren. 1134-2024-03 Acdo.

Montufar García Isidoro vs. José Alfonso Montufar Domínguez. Claudia Janet Montufar Domínguez. Cecilia Marisol Montufar Domínguez Controv. Fam. Alimentos 1854-2024-00 Acdo.

Morales Bahena Alfonso vs. Karla Alejandra Cortés Barrios Controv. Fam. Régimen de Visitas. Incdte. de Camb. de Gda. y Cust. 2004-2024-00 Acdo.

Morales Bahena Alfonso vs. Karla Alejandra Cortés Barrios Controv. Fam. Régimen de Visitas. Incdte. de Camb. de Gda. y Cust. 2005-2024-02 Acdo.

Morales Tapia Pedro Jafet vs. María Fernanda Coria Villanueva Controv. Fam. Guarda, Cust. Compartida. Reg. de Visitas y Convivencias. Vía de Apremio. Ejecc. de Convn. 1862-2024-00 Acdo.

Ocampo Parada Jaquelíne vs. Luis Daniel Hernández Mejía Controv. Fam. Alimentos por Comparecencia 1653-2023-02 Acdo.

Omana Guadarrama Yazmín Lorena y Arturo Duarte Omana vs. Omana García María Elena. su Suc. Ord. Civ. Otorg. y Firma de Escritura 307-2022-02 2 Acdos.

Palestina Sánchez Claudia Elena vs. Felipe Jiménez Hernández Controv. Fam. Guarda, Cust. y Alimentos 1569-2021-00 Acdo.

Pérez Rangel Carmen Patricia vs. Carlos Alberto Solaegui Ortega Otros Div. Sin Expresión de Causa. Incdte. de Cump. de Convn. (Clausula II) 1433-2024-00 Acdo.

Pina Cornejo Marisa vs. Cuauhtémoc Gonzalo Duenas León Controv. Fam. Alimentos, Guar. y Custodia 1609-2022-00 Acdo.

Quintana Barbosa Fernando Jesús vs. Alejandra de Jesús Martínez López Controv. Fam. Régimen de Visitas y Convivencias 1859-2024-00 Acdo.

Quintero Gaona José Carlos vs. María Guadalupe Carmona González Otros Div. Sin Expresión de Causa. Incdte. de Reduc. de Pensión Alimenticia 2066-2024-04 Acdo. del 31 de Octubre

Ramírez Calderón Nora Flor vs. Reinaldo Valdéspino Reynoso Controv. Fam. 1798-2024-00 Acdo.

Ramírez Limón Leopoldo Sergio Suc. Test. Incdte. de Oposición Al Inventario y Avaluo 1498-2024-03 Acdo.

Ramírez Ortiz Ana María Suc. Test. Incdte. de Remoción de Albacea 2064-2024-03 Acdo.

Ramírez Sandoval María Azucena vs. Hugo César Ramos Lagunes Controv. Fam. Guarda, Cust. y Alimentos 1003-2023-02 2 Acdos.

Rebollar Gómez Omar Jesús vs. Jesús Argenis Rebollar Rangel Controv. Fam. Alimentos 2047-2023-02 Acdo.

Reyes Guerrero Jorge Antonio Suc. Intest. Incdte. de Nul. de Actuaciones 1604-2024-00 Cuad. de Amp. Acdo.

Ríos Arriaga Adrián vs. Gloria Reynalda Martínez Flores Ord. Civ. Div. Nec. 1412-2024-02 Acdo.

Rodríguez Contreras Ignacio. Javier Rodríguez Contreras. Mar vs. Esperanza Contreras Chávez. su Suc. Ord. Civ. Nul. de Test. 1387-2021-05 Acdo.

Rodríguez Hernández María del Socorro vs. Mario Salvador Amaya Sánchez Otros Div. Sin Expresión de Causa. Incdte. de Liq. de la Soc. Conyugal 1481-2024-02 Acdo.

Rodríguez Olvera Edgar Israel vs. Mayra Cruz Nava Controv. Fam. Alimentos, Guar. y Custodia 1799-2024-00 Acdo.

Rojas Feria Verónica vs. Rigoberto Cruz Ramírez Controv. Fam. Alimentos por Comparecencia 2054-2024-00 Acdo.

Romero del Bosque Juan Pablo vs. Adriana García Artea Otros Div. Sin Expresión de Causa 2440-2023-02 Acdo. del 31 de Octubre

Sánchez Megan Seray vs. Ascención Agustín Pérez Quirós Otros Oral Familiar. Reconoc. de Concubinato Excep. de Incom. por Decl. 1568-2024-00 Acdo.

Santiago Santin Yuriria Erendira Susana vs. Erick Raziel Rojo González Controv. Fam. Alimentos por Comparecencia. Incdte. de Cump. de Pgo. de Pensión Alimenticia 2065-2024-05 Acdo.

Soto Delgadillo Samanta Betzabet vs. Gerardo Martínez Meza Controv. Fam. Alimentos 1769-2024-07 Acdo.

Tonis García Alma Gabriela vs. Ricardo Lupian López Ord. Civ. Reconoc. de Paternidad Rec. de Q. 1957-2024-00 Acdo.

Valadez Gómez Mayra Cristina vs. José Sánchez Sánchez Otros Div. Sin Expresión de Causa. Incdte. de Liq. de la Soc. Conyugal 1421-2024-04 Acdo.

Vázquez Lagunas Rubén Daniel vs. Blanca Lorena López Luna Controv. Fam. 858-2019-04 Acdo.

Villalpando Alfaro Luis Enrique Suc. Test. (Sección Segunda) 660-2024-00 Acdo.

Yordi Espinosa Érika Edith vs. Hugo Abraham Pérez Romo Controv. Fam. Alimentos, Guar. y Custodia. Incdte. de Camb. de Gda. y Cust. 1642-2024-00 Acdo.

SENTENCIAS

Cruz Castillo Ana María vs. Salvador Flores Sánchez Controv. Fam. Alimentos 1189-2024-00 Sent. Pon. 1

González Mendoza Elizabeth vs. Juan José Ramírez Cruz Controv. Fam. Alimentos por Comparecencia 558-2024-00 Sent. Pon. 2

López Segura Miriam vs. Armando Manuel Hernández Rosales Controv. Fam. Alimentos por Comparecencia 1069-2024-00 Sent. Pon. 1

Martínez Parra Ana Karen vs. Eduardo Daniel Miranda Munoz Controv. Fam. Alimentos, Guar. y Custodia. Incdte. de Modificación de Reg. Provisional de Visitas y Convivencias 1262-2024-03 Sent. Pon. 3

Pacheco Cruz Sandra Yanelly vs. Mauro Romero Ruíz Controv. Fam. Alimentos, Guar. y Custodia 1335-2024-00 Sent. Pon. 3

LA SECRETARIA DE ACUERDOS
LIC. CARLA ERNESTINA CARRERA CORREA

SOLO CONSULTA
SOLO CONSULTA
SOLO CONSULTA

JUZGADOS DE LO CIVIL

PRIMERO DE LO CIVIL

SECRETARÍA "A"
ACUERDOS DEL 4 DE NOVIEMBRE DEL 2024

Af Banregio S.A. de C.V. Sofom, Banregio Grupo Financiero vs. Moraleasing Servicios Financieros S.A. de C.V. S.A. Sofom E. N. R. y Otro. Ejecutivo Mercantil Autr. Sicor. 1 Acdo. Núm. Exp. 553/2017 Tomo II.

Ascent Foods Llc vs. La Proxima Estación, S. P. R. de R. L. y Otros. Ord. Mercantil Autorizaciones. 1 Acdo. Núm. Exp. 429/2017 Tomo II.

Banco Mercantil del Norte, S.A., Institución de Banca Múltiple, Grupo Financiero Banorte vs. Garayzar Talamantes Francisco Cosme y Pérez Villalobos Ramona. Especial Hipotecario Civil Acdo. de Trámite. 1 Acdo. Núm. Exp. 1011/2011 Segundo Tomo.

Banco Santander México S.A. Institución de Banca Múltiple vs. Karem Haydee Barrón Sánchez. Ejecutivo Mercantil Dada Cta. 1 Acdo. Núm. Exp. 889/2017 Segundo Tomo.

Banco Santander México S.A. Institución de Banca Múltiple vs. Karem Haydee Barrón Sánchez. Ejecutivo Mercantil Turno Oficio. 3 Acdos. en Tercería. Núm. Exp. 889/2017 Terc. Excl. de Dominio.

Banco Santander México S.A. Institución de Banca Múltiple Grupo Financiero Santander México vs. Ortiz Mayen Roberto Arturo y y Otra. Especial Hipotecario Civil Razón Actuarial. 2 Acdos. Núm. Exp. 117/2024.

Banco Santander S.A. Institución de Banca Múltiple Grupo Financiero Santander México vs. Red contra Incendio Joperz S.A. de C.V. y José Joel Pérez Galván. Ejecutivo Mercantil Girar Oficio Banamex. 2 Acdos. Núm. Exp. 927/2018 Segundo Tomo.

Banco del Bajío S.A. Institución de Banca Múltiple vs. Briones Aguirre Rosendo y Rojas Orea Gabriela. Especial Hipotecario Civil Se Suspende la Citación y Se Cita Nuevamente para Sentencia. 1 Acdo. Núm. Exp. 631/2021 Tomo II.

BBVA México S.A. Institución de Banca Múltiple Grupo Financiero BBVA México vs. Munguía Valencia José Israel. Especial Hipotecario Civil Turno Exh. y Oficios. 2 Acdos. Núm. Exp. 639/2024.

Camacho Pérez Silvia Azucena vs. Izasmendi Vela Jaime. Controversias de Arrendamiento Civil Acuerdo. 1 Acdo. Núm. Exp. 883/2023.

Ci Banco S.A. Institucion de Banca Múltiple vs. Inmobiliaria Floypo S.A. de C.V. y Otros. Ord. Mercantil Acdo. de Trámite. 2 Acdos. Núm. Exp. 459/2014 Tomo IV.

Coello Domínguez su Sucesión Rosalva vs. Cruz Coello Carlos Alejandro. Ord. Civil Dilig. Actuarial. 1 Acdo. Núm. Exp. 1203/2022.

Corporativo Jurídico Gufel Sociedad Civil vs. Valle García Giovani. Ord. Civil Requerimiento Demandado. 1 Acdo. Núm. Exp. 145/2023.

Dessetec Desarrollo de Sistemas, S.A. de C.V. vs. Roldán Espejel José Luis y Rodríguez García de Roldán Teresa. Especial Hipotecario Civil Apel. Tramitación Inmediata. 2 Acdos. Núm. Exp. 715/2008 Segundo Tomo.

Díaz de León Olivares Francisco Javier vs. Castro Haro José Agustín su Sucesión y Iluminación y Suministros Eléctricos S.A. de C.V. y Badajos Aguilar Raquel. Ord. Civil Acuerdo. 1 Acdo. Núm. Exp. 241/2024.

García Moreno América Samantha vs. Abastofertas S.A. de C.V. Ord. Civil Acuerdo. 2 Acdos. Núm. Exp. 319/2024.

García Padilla Arnulfo y Madera Rodarte Paulina vs. Seguros Afirme S.A. de C.V. Afirme Grupo Financiero. Ord. Civil Girar Oficio. 1 Acdo. Núm. Exp. 1319/2022 Tomo Segundo.

Gobierno de la Ciudad de México vs. Hernández Pérez y Concepción Mariana Balcázar Chalio José Lauro. Extinción de Domi. Civil Exhibe Acuse. 1 Acdo. Núm. Exp. 395/2019 Segundo Tomo.

Gobierno de la Ciudad de México vs. Rubio Esquivel Ramiro su Sucesión Representada por su Albacea Luis Rubio Piedra. Especial Hipotecario Civil Contestación de Agravios, Remitir Sala. 1 Acdo. Núm. Exp. 899/2016 Tomo III.

Hernández Rubí María Cristina vs. Guadalupe Castro Avianeda. Ord. Civil Acdo. de Trámite. 1 Acdo. en Tercería. Núm. Exp. 525/2019 Terc. Excl. de Dominio.

Herrera Ortega María Enedina Luz vs. Mejía Sánchez y Otros Martha Elizabeth. Ord. Civil Acuerdo. 1 Acdo. Núm. Exp. 591/2023.

Higuera Barberi José Luis vs. Estrategia de Administración Empresarial Plus S.A. de C.V. Ord. Civil Se Deja Sin Efectos Audiencia. 1 Acdo. Núm. Exp. 725/2021.

Instituto del Fondo Nacional de la Vivienda para los Trabajadores Infonavit vs. Griselle Berenice Rodríguez Aguilar. Especial Hipotecario Civil Expedillo. 1 Acdo. Núm. Exp. 787/2019.

Instituto del Fondo Nacional de la Vivienda para los Trabajadores Infonavit vs. Olivia Sustaita Moreno. Especial Hipotecario Civil Expedillo. 1 Acdo. Núm. Exp. 141/2021.

Instituto del Fondo Nacional de la Vivienda para los Trabajadores vs. Socorro Morales Chaparro y Otra. Especial Hipotecario Civil Expedillo. 1 Acdo. Núm. Exp. 493/2018.

Ion Financiera S.A. P. I. de C.V. Sociedad Financiera de Objeto Múltiple Entidad Regulada vs. Garnica Domínguez Lucio Alberto. Especial Hipotecario Civil Razón Actuarial. 1 Acdo. Núm. Exp. 1021/2022.

Ion Financiera Sapi de C.V. Sofom E. R vs. Hugo Concepción Roldán Ramírez. Especial Hipotecario Civil Exhibe Folio Real. 1 Acdo. Núm. Exp. 883/2018.

Linares Galindo Rodolfo vs. López Portillo Manuel. Ejecutivo Mercantil Acuerdo. 1 Acdo. Núm. Exp. 541/2002 Bis. 4 Tomo Cuatro.

Logistics & Operations Expert Group S.A. de C.V. vs. Guadarrama Romero José Antonio. Ejecutivo Mercantil Turno Exhorto. 1 Acdo. Núm. Exp. 1095/2022.

Martínez López Itzel Jocelyn vs. Martínez Garmendia Emigdio Eulogio y Peñaloza Gutiérrez Amada. Ord. Civil Acuerdo. 2 Acdos. Núm. Exp. 45/2023.

Morales Peza Néstor Gabriel vs. Peza Torres Celia y Torres Navarro Leoncio. Ord. Civil Ratif. de Escrito. 1 Acdo. Núm. Exp. 647/2020.

Mosco Granados Alfredo vs. M Martínez Julián y Alfredo Julián Mosco Martínez y C Director del Registro Público de la Propiedad y del Comercio de la Ciudad de México. Ord. Civil Emplazamiento. 1 Acdo. Núm. Exp. 473/2024.

Palafox Sepúlveda su Sucesión Luz María y Acosta Vásquez José Alfredo vs. Bonet Ibáñez Ramón Gerardo y Bonet Ibáñez Ramón y Bonet Ordóñez Gerardo Antonio y Ordóñez de Bonet Cintia. Ord. Civil Informe Semovi. 1 Acdo. Núm. Exp. 175/2022 Segundo Tomo.

Palomares Mejía Roberto vs. Mario Pérez Concilion y Pérez Concilion Mario. Especial Hipotecario Civil Acdo. de Trámite. 1 Acdo. Núm. Exp. 293/2010 Bis. 2 Segundo Tomo.

Pérez Moreno Martín vs. Axa Seguros, S.A. de C.V. Ord. Civil Sustitución Perito. 1 Acdo. Núm. Exp. 627/2020 Bis. 3 Tercer Tomo.

Reyes Ramírez Ernesto vs. Herrera Valdez Construcciones, S.A. de C.V. Vía Apremio Acuerdo. 1 Acdo. Núm. Exp. 1643/2009.

Rocha Maguey Fernando Javier vs. Mogollon Abad María del Carmen de la Paz y Juan José Aguilera Zubirán Notario Público Número 66 del Estado de México. Ord. Civil Remite Oficio Juez Vigésimo Noveno de Proceso Oral. 1 Acdo. Núm. Exp. 503/2022.

Rodríguez Ponce Francisco Javier María vs. Rodríguez Ponce María del Socorro y Valtierra Flores Roberto y Registro Público de la Propiedad y de Comercio del Distrito Federal hoy Cuidad de México. Ord. Civil Acdo. de Trámite. 1 Acdo. Núm. Exp. 509/2022.

Sanguino Reyes Vera Gricelda Edith vs. Sanguino Reyes Vera Eliezer Hazley. Ord. Civil Acuerdo. 1 Acdo. Núm. Exp. 1149/2023.

Sistema de Crédito Automotriz S.A. de C.V. vs. Luna Zamora Laura Viridiana y Rodríguez Colunga Margarita Guadalupe. Ejecutivo Mercantil Expedillo Turno Oficio. 1 Acdo. Núm. Exp. 739/2022.

Sofimex Institución de Garantías S.A. antes Afianzadora Sofimex S.A. vs. Inarq R3 S.A. de C.V. y Fernández Silva Martín. Especial de Fianzas Mercantil Autorizaciones. 2 Acdos. Núm. Exp. 263/2020.

Sánchez Cisneros Silverio vs. Fernando Sánchez Cisneros. Ord. Civil Acdo. de Trámite. 1 Acdo. Núm. Exp. 199/1998 Bis. 2 Segundo Tomo.

Téllez Chávez José Héctor vs. Ricardo Ortiz Armas y Miguel Rodríguez Martínez. Ejecutivo Mercantil Expedillo. 1 Acdo. Núm. Exp. 63/2017.

Téllez Chávez José Héctor vs. Rodríguez Martínez Miguel y Ortiz Armas Ricardo. Ejecutivo Mercantil Apel. Tramitación Inmediata. 1 Acdo. Núm. Exp. 25/2017 Segundo Tomo.

SOLO CONSULTA
SOLO CONSULTA
SOLO CONSULTA

Tinoco Escobedo María y Parada Tinoco Julieta Citlali y Parada Tinoco Misael vs. Grupo Mexicano de Seguros S.A. de C.V. Ord. Civil Acuerdo. 2 Acdos. Núm. Exp. 143/2024.

Torres Ducoing María Angélica vs. Marco Antonio Mosqueda Valladares y Otros. Ord. Civil Causa Ejecutoria Sent. Definitiva. 1 Acdo. Núm. Exp. 305/2013 Tomo II.

Vidal Sánchez Alberto y Otros vs. Nicolás Sánchez Rayón su Sucesión y Otros. Ord. Civil Acdo. de Trámite. 1 Acdo. Núm. Exp. 79/2018.

Villalobos Colima Evertina y Otros vs. Anastacio Villalobos Fernández y Lorenza Colima Miranda. Ord. Civil Acuerdo. 1 Acdo. Núm. Exp. 361/2018 Segundo Tomo.

Zapata Ramírez Mariana vs. Monroy Ramírez Sergio. Ord. Civil Autorizaciones. 1 Acdo. Núm. Exp. 1321/2023.

EL SECRETARIO DE ACUERDOS
LIC. VÍCTOR HUGO GUZMÁN GARCÍA

SECRETARÍA "B"
ACUERDOS DEL 4 DE NOVIEMBRE DEL 2024

Administradora Fome 1, Sociedad de Responsabilidad Limitada de Capital Variable vs. Vite Carlos Francisco. Especial Hipotecario Civil Acuerdo- Tramite. 1 Acdo. Núm. Exp. 188/2018 Segundo Tomo.

Banco Mercantil del Norte S.A. Institución de Banca Múltiple Grupo Financiero Banorte vs. Lozano Beristain Fernando. Especial Hipotecario Civil Acuerdo- Copias Mp. 1 Acdo. Núm. Exp. 1316/2018 Segundo Tomo.

Banco Mercantil del Norte, S.A., Institución de Banca Múltiple, Grupo Financiero Banorte vs. Topete Cossío Luis Ernesto y Salazar Rosales Claudia Karine. Especial Hipotecario Civil Acta Circunstanciada Entrega de Billetes. 1 Acdo. Núm. Exp. 100/2012 Segundo Tomo.

Cdk Activos 8, S.A. P. I. de C.V. vs. Orta Almendariz Érika. Especial Hipotecario Civil Acuerdo- Elaborar Exhorto. 1 Acdo. Núm. Exp. 264/2019 Segundo Tomo.

Corona Buenrostro Jorge Isaac vs. Jiménez Luna Héctor Manuel. Ord. Civil Acuerdo-Elaborar Cedula. 1 Acdo. Núm. Exp. 198/2023.

Disi Operaciones Empresariales, S.A. P. I. de C.V., Entidad No Regulada vs. Construcciones Mantenimiento y Administración de Riesgos a Inmuebles y Carlos Rubén González Uribe. Ejecutivo Mercantil Se Exhiben Publicaciones de Edictos. 1 Acdo. Núm. Exp. 852/2013 Bis. 2 Segundo Tomo.

Gobierno de la Ciudad de México vs. Comisión para la Regulación del Suelo del Estado de México hoy Instituto Mexiquisenque de la Vivienda Social del Gobierno del Estado de Gobierno. Extinción de Domi. Civil Acuerdo- Tramite. 1 Acdo. Núm. Exp. 138/2020 Tomo II.

Gómez Ramírez Carlos vs. Instituto de Vivienda del Distrito Federal Actualmente Instituto de Vivienda de la Ciudad de México y Banca Afirme S.A. Institución de Banca Múltiple Afirme Grupo Financiero División Fiduciaria. Ord. Mercantil Objeción de Documentos. 2 Acdos. Núm. Exp. 550/2024.

Hir Pyme S.A. de C.V. Sofom e. N. R vs. Avantkar S.A. de C.V. y Otros. Ejecutivo Mercantil Resolución de Sala. 2 Acdos. Núm. Exp. 174/2016 Tomo III.

Hir Pyme S.A. de C.V. Sofom e. N. R vs. Avantkar S.A. de C.V. y Otros. Ejecutivo Mercantil Se Cierra Segundo Tomo. 1 Acdo. Núm. Exp. 174/2016 Bis. 2 Segundo Tomo.

HSBC México S.A. Institución de Banca Múltiple Grupo Financiero HSBC División Fiduciaria en su Carácter de Fiduciario en el Fideicomiso No F234036 vs. Torres Ríos Maricela. Juris. Voluntaria Civil Acuerdo- Tramite. 1 Acdo. Núm. Exp. 430/2024.

HSBC México Sociedad Anónima Institución de Banca Múltiple Grupo Financiero HSBC vs. Gómez Colín Rosario. Especial Hipotecario Civil Acuerdo- Tramite. 1 Acdo. Núm. Exp. 566/2020.

Martínez Olivares José vs. María Azucena Correa Andrade y María Dolores Andrade Navarrete. Ord. Civil Se Admite Apelación. 1 Acdo. Núm. Exp. 782/2019 Tomo III.

Melo Miranda Yuridia vs. Ayala Piña Fidel. Ejecutivo Mercantil Escrito de Notario. 1 Acdo. Núm. Exp. 656/2010 Segundo Tomo.

Olea Fabián Raymundo vs. Gustavo Eduardo Avendaño León y Alavez Group S.A. de C.V. Ejecutivo Mercantil Acuerdo- Tramite. 2 Acdos. Núm. Exp. 18/2019.

Promotora de Hoteles S.A. de C.V. y Banco Nacional de México S.A. Integrante del Grupo Financiero Banamex vs. Márquez González Iván Normando y Sepúlveda Cervantes Norma Angélica. Ord. Mercantil Acuerdo- Tramite. 1 Acdo. Núm. Exp. 796/2019 Segundo Tomo.

Sofom Inbursa Sociedad Anónima de Capital Variable Sociedad Financiera de Objeto Múltiple Entidad Regulada Grupo Financiero Inbursa vs. Gutiérrez Cuevas Osvaldo. Providencias Precautorias Mercantil Acuerdo- Informe Cnbv. 2 Acdos. Núm. Exp. 596/2022.

EL SECRETARIO PROYECTISTA M.L.
LIC. JOSÉ LUIS RAMÍREZ OLID

SEGUNDO DE LO CIVIL

SECRETARÍA "A"
ACUERDOS DEL 4 DE NOVIEMBRE DEL 2024

Alanis Zavaleta Refugio vs. Alanís Zavaleta Jonathan y Juan Carlos Zavaleta y Castillo Isabel. Ord. Civil Vista Con Dictamen. 1 Acdo. Núm. Exp. 343/2024.

Almacenadora de Depósito Moderno, S.A. de C.V. Organización Auxiliar del Crédito División Fiduciaria vs. Adán Gerardo Hernández Maldonado. Ord. Civ. Sin Lugar. 1 Acdo. Núm. Exp. 993/2011.

Auto Amecah S.A. de C.V. vs. Osorio Montiel Mauro Edmundo y Quinn Lizárraga José Juan y Ortiz Godínez Agueda Verónica. Ejecutivo Mercantil Vista. 1 Acdo. Núm. Exp. 1117/2023.

Autotransportes Estrella Roja del Sur S.A. de C.V. vs. Urzua Lamas Carlos José y González Rodríguez Corazon Alheli y Suárez Álvarez Ivette y Luna Manjarrez Erick y Hernández Alvarado Rosa Edna y Márquez Ramírez Sara Gabriela y Galán Hernández María Patricia y Medrano Chávez Aldo Miguel y Guevara Leos Antonio. Juris. Voluntaria Civil Turnar Cedula. 2 Acdos. Núm. Exp. 491/2024.

Banco Mercantil del Norte S.A. Institución de Banca Múltiple Grupo Financiero Banorte vs. Discardtel S.A. de C.V. y Curiel Ordaz Sergio. Ejecutivo Mercantil Elaborar Oficio. 1 Acdo. Núm. Exp. 1255/2023.

Banco Santander México, S.A. Institución de Banca Múltiple, Grupo Financiero Santander México antes Santander Vivienda S.A. de C.V. Sofom, E. R, Grupo Financiero Santander México vs. Díaz Chávez Miguel Ángel. Especial Hipotecario Civil Vista Con Contestación. 1 Acdo. Núm. Exp. 361/2023.

BBVA Bancomer, Sociedad Anónima, Institución de Banca Múltiple, Grupo Financiero, BBVA Bancomer vs. Espinosa Aguilar Javier Israel. Especial Hipotecario Civil Expedir Copias Certificadas. 1 Acdo. Núm. Exp. 749/2017.

BBVA México, Sociedad Anónima Institución de Banca Múltiple Grupo, Financiero BBVA México vs. Tovar García Miguel Ángel. Especial Hipotecario Civil Desahogo de Vista. 1 Acdo. Núm. Exp. 349/2021 Tomo II.

Cedillo Cedillo Oliverio Íñigo vs. BBVA Seguros México S.A. de C.V. Ord. Civil un Auto. 1 Acdo. Núm. Exp. 509/2024.

Cerón Báeza Carlos Ernesto y Casarin Ramírez Margarita vs. Grupo Mexicano de Seguros S.A. de C.V. Ord. Civil Se Agrega Expedientillo. 1 Acdo. Núm. Exp. 253/2023 Tomo II.

Cibanco, Sociedad Anónima Institución de Banca Múltiple como Fiduciario en el Fideicomiso Irrevocable de Garantí Administración y Fuente de Pago Identificado Con el Número F/01011 vs. Saúl Rubén Palacios Aldaz. Especial Hipotecario Civil Autorización. 1 Acdo. Núm. Exp. 63/2002 Cuarto Tomo.

Ckd Activos 8, Sociedad Anónima Promotora de Inversión de Capital Variable vs. Santillán Urbina Roberto. Especial Hipotecario Civil Cedula. 1 Acdo. Núm. Exp. 149/2023.

Clear Leasing S.A. de C.V. vs. Sistemas Especializados Brain, S.A. de C.V., Hermenegildo Luna Luna, Guadalupe Castillo Rodríguez, y Michel Mejía Héctor Guillermo. Proced. Convencional Mercantil Civil Se Gira Exhorto. 1 Acdo. Núm. Exp. 131/2021 Tomo II.

Hernández Santiago Javier Gerardo vs. Reyes Morales Ignacio. Especial Hipotecario Civil un Auto. 1 Acdo. Núm. Exp. 923/2018.

Instituto del Fondo Nacional de la Vivienda para los Trabajadores Infonavit vs. Sanabria Beltrán José Ángel y López Gutiérrez Sofía. Especial Hipotecario Civil Ratificar. 1 Acdo. Núm. Exp. 403/2024.

Isc Administradora de Cartera, S. C vs. Daimler Financial Services, S.A. de C.V. S. O. F. O. M., E. N. R. y Covarrubias Azuela José y Aguilar Godínez Enrique Notario Público Número 74 del Estado de México. Ord. Mercantil Se Admite Recurso de Apelación. 2 Acdos. Núm. Exp. 395/2021 Tomo IV.

SOLO CONSULTA
SOLO CONSULTA
SOLO CONSULTA

Jiménez Cobos Alejandro vs. Desarrollo Inmobiliario Avance Atizapán S.A. de C.V. y Residencial Atizapán S.A. de C.V. Ord. Civil Elaborada Cedula. 1 Acdo. Núm. Exp. 149/2024.

Martínez Núñez María Nieves vs. Alfonso Francisco Casillas Romahn. Especial Hipotecario Civil Sin Lugar. 1 Acdo. Núm. Exp. 883/2009 Tomo II.

Olivo Hernández Antonio vs. Axa Seguros S.A. de C.V. Ord. Civil un Auto. 1 Acdo. Núm. Exp. 813/2022 Tomo III.

Publicaciones Interactivas S.A. de C.V. antes Ediciones Culturales Internacionales S.A. de C.V. vs. Ortega Olvera Enrique. Ejecutivo Mercantil Dada Nueva Cuenta. 2 Acdos. Núm. Exp. 167/2023.

Quiroz Gaytán Israel, Becerra Lozada María Eugenia, Jurado Picazo Moisés y Rico Ávila Ma. Estela vs. Bufete Independiente de Periodistas, S. C., López Vázquez Caritina, Galindo Mejía Joel su Sucesión y C. Directora del Registro Público de la Propiedad y de Comercio de la Ciudad de México. Ord. Civil Debe Estarse. 1 Acdo. Núm. Exp. 615/2020 Tomo II.

Residencial Gran Terrazas del Sur 1 y 2 Asociación Civil vs. Jurado Rosado María Elena. Ord. Civil Dada Nueva Cuenta. 3 Acdos. Núm. Exp. 139/2024.

Rosales Martínez Rosa María vs. Technogar S.A. Ord. Civil Exp. Archivo Juzgado. 1 Acdo. Núm. Exp. 1335/2019.

Scotiabank Inverlat S.A. Institución de Banca Múltiple Grupo Financiero Scotiabank Inverlat vs. Valenzuela Franco Ilan Ely. Especial Hipotecario Civil Turnar Cedula. 1 Acdo. Núm. Exp. 527/2021.

Spot Factor México S.A. P. I. de C.V. vs. Cosméticos Integrados S.A. de C.V. y Beltrán Montalvo Jorge Irwin. Vía de Apremio Civil Exhiben Avaluo. 2 Acdos. Núm. Exp. 817/2022 Tomo II.

Tejeda Nava César Aurelio vs. Juliana Delgadillo Martínez, Registro Público de la Propiedad y del Comercio del Distrito Federal, Bernabé Martínez Neyra y María Esther Licóna Zamudio. Ord. Civil Llegada y Rad. Exp. de Archivo. 1 Acdo. Núm. Exp. 647/2015.

Tortolero y Lessieur Alejandro vs. Km Desarrollo, S.A. de C.V. Ord. Mercantil Vista. 1 Acdo. Núm. Exp. 341/2018 Tomo II.

SENTENCIA INTERLOCUTORIA

Banco Mercantil del Norte, Sociedad Anónima, Institución de Banca Múltiple, Grupo Financiero Banorte vs. Castillo María Guadalupe. Especial Hipotecario Civil Sent. Interl. 1 Núm. Exp. 209/2020

García Hernández Martín Sabás vs. Ana Laura Kiyoko Hashiki Correa. Ord. Civil Sent. Interl. 1 Núm. Exp. 443/2020 Tomo Ii

Valor Agregado en Arrendamiento, S.A. de C.V. vs. Ortopedia y Traumatología Integral Sánchez, S. C., y Sánchez Rodríguez Gerardo y Sánchez Salazar Gerardo Uriel. Ejecutivo Mercantil Sent. Interl. 1 Núm. Exp. 105/2019 Tomo Iii

LA SECRETARIA DE ACUERDOS
LIC. VERÓNICA MORALES CHÁVEZ

SECRETARÍA "B"
ACUERDOS DEL 4 DE NOVIEMBRE DEL 2024

Almacenadora de Depósito Moderno, S.A. de C.V., Organización Auxiliar del Crédito, División Fiduciaria vs. Bruno Morales Quiroz. Ord. Civil Forma Expedientillo/Turno/Cese de Funciones Jurisd. 1 Acdo. en Expedientillo. Núm. Exp. 46/2014 Bis. 3.

Amézcua Buenfil Mario vs. Mejía Moreno José Luis Domingo. Ejecutivo Mercantil Se Agrega Minuta. 1 Acdo. Núm. Exp. 178/2001 Tomo II.

Auto Amecah S.A. de C.V. vs. Guzmán Ávila Julieta Yadira y Ávila Villano Candelaria. Ejecutivo Mercantil Exh. Sin Diligenciar. 1 Acdo. Núm. Exp. 610/2024.

Banco Mercantil del Norte S.A., Institución de Banca Múltiple, Grupo Financiero Banorte vs. Chávez Ojeda Sabino. Especial Hipotecario Civil Tramite. 1 Acdo. Núm. Exp. 298/2019.

Banco Mercantil del Norte, S.A., Institución de Banca Múltiple, Grupo Financiero Banorte vs. Arce Beltrán Edgardo Emmanuel y Higuera María Leonarda. Especial Hipotecario Civil Turno Exhorto. 1 Acdo. Núm. Exp. 358/2011.

Banco Santander México S.A. Institución de Banca Múltiple, Grupo Financiero Santander México vs. Ramco Stamping de México S.A. de C. V, Coria Salas También Conocida como Coria de Modesto Perla, Modesto Coria Eduardo y Modesto León Guillermo. Proced. Convencional Mercantil Civil Da Vista a la Parte Interesada. 1 Acdo. Núm. Exp. 558/2020 Tomo II.

Banco Santander México S.A. Institución de Banca Múltiple Grupo Financiero Santander México vs. Zavaleta Méndez Heladio. Ejecutivo Mercantil Forma Expedientillo/Turno/Cese Funciones. 1 Acdo. en Expedientillo. Núm. Exp. 620/2024.

Banco Santander México, S.A., Institución de Banca Múltiple, Grupo Financiero Santander México vs. Velázquez Colín Cynthia Carolina. Ejecutivo Mercantil Artículo 272- G. 1 Acdo. Núm. Exp. 274/2024 Providencias Precautorias.

Barrueta Salvador Carlos Salvador vs. Santander Higuera Juventino Mauricio y Meza Martínez Quien También Usa el Nombre de Meza Martínez Cristina Cristina Patricia. Ord. Civil por Acusada la Rebeldía. 1 Acdo. en Tercería. Núm. Exp. 848/2022 Terc. Excl. de Dominio.

Beltrán Cuadras María Luisa vs. Hernández Fernández Adrián. Especial Hipotecario Civil Debiendo Estar a Lo Ordenado por Auto de Fecha Veintiocho de Agosto del Año en Curso y Designando Notario. 1 Acdo. Núm. Exp. 260/2018.

Díaz Contreras Clemente vs. Álvarez Sánchez Antonio. Ord. Civil Llegada de Autos, Turno. 1 Acdo. Núm. Exp. 690/2023.

Díaz Sánchez Lleana Carem vs. Seguros Inbursa S.A. Grupo Financiero Inbursa. Ord. Civil Minutas. 3 Acdos. Núm. Exp. 1258/2023 Tomo II.

Flores Lagunas Juana vs. Hernández Arellano Rita Selene. Ord. Civil Ced. Diligenciada. 1 Acdo. Núm. Exp. 196/2024.

Hipotecaria Nacional S.A. de C.V., Sociedad Financiera de Objeto Limitado, Grupo Financiero BBVA Bancomer, y BBVA Bancomer, S.A. Institución de Banca Múltiple, Grupo Financiero BBVA Bancomer, su Cesionaria Gnd Inversiones II, Sociedad Anónima Promotora de Inversión de Capital Variable, hoy su Cesionario Isabel Vázquez Celestino vs. Andrade Pech Mariana. Especial Hipotecario Civil Solicita Autos Principales. 1 Acdo. en Expedientillo. Núm. Exp. 252/2009 Bis. 3.

HSBC México S.A. Institución de Banca Múltiple Grupo Financiero HSBC vs. Protección y Alarmas Privadas S.A. de C.V. y Inmobiliaria Jivabe S.A. de C.V. y Bernal Gómez Gabriel Mauricio. Vía de Apremio Civil Da Vista a la Parte Interesada/Cese de Funciones. 2 Acdos. Núm. Exp. 162/2024.

Industrias Vinícolas Pedro Domecq, S.A. de C.V. vs. Vinos y Licores Aragón, S.A. de C.V. y Guillermo Badillo Trejo. Ejecutivo Mercantil Turno/Cese de Funciones. 2 Acdos. en Expedientillo. Núm. Exp. 808/2011 Exp. en el Archivo Judicial.

Instituto del Fondo Nacional de la Vivienda para los Trabajadores I N F O. N a V I T vs. Bazán Gamero Juan y Carrasco de Jesús Tomasa. Especial Hipotecario Civil Deberá Estar a Lo Ordenado. 1 Acdo. Núm. Exp. 810/2013.

Instituto del Fondo Nacional de la Vivienda para los Trabajadores I N F O. N a V I T vs. Calva García Óscar. Especial Hipotecario Civil No Ha Lugar/Cese de Funciones. 1 Acdo. Núm. Exp. 344/2018.

Instituto del Fondo Nacional de la Vivienda para los Trabajadores I N F O. N a V I T vs. Rosa María Méndez Ortiz y Héctor Molina Magaña. Especial Hipotecario Civil por Acusada la Reb. y Sent. Interlocutoria. 1 Acdo. Núm. Exp. 266/2014.

Ion Financiera Sociedad Anónima Promotora de Inversión de Capital Variable Sociedad Financiera de Objeto Múltiple Entidad Regulada vs. Sotelo Méndez Roberto. Especial Hipotecario Civil Da Vista a la Parte Interesada. 1 Acdo. Núm. Exp. 328/2024.

López Ortiz Rosa María Monserrat vs. Osorno Escareño Alberto Blas. Ord. Civil por Desahogada la Prevención. 1 Acdo. Núm. Exp. 28/2024.

Martínez Vázquez Sergio vs. Gutiérrez Ochoa Alejandro. Ejecutivo Mercantil Llegada de Autos, Turno. 1 Acdo. en Expedientillo_Expediente_No_Conocido. Núm. Exp. 190/2024.

Méndez Rodríguez Martha vs. Manuela Olivares y Olivares (su Sucesión) También Llamada Baldomera Olivares y Olivares y/o Baldera Olivares de Jiménez Encarnación Jiménez Becerril (su Sucesión) Tasmbien Llamado José Encarnación Jiménez Becerril y/o Encarnación Jiménez y Julio Jiménez O. Ord. Civ. Autorización/Cese Funciones. 1 Acdo. Núm. Exp. 1230/2007.

Mexretail S.A. de C.V. Ahora Holcim México Operaciones S.A. de C.V. vs. Polanco Becerra David y Polanco Manrique Timoteo. Ejecutivo Mercantil por Acusada la Rebeldía. 1 Acdo. Núm. Exp. 1120/2023.

Meza Baranda Federico vs. Concreto en Obras S.A. Ord. Civil Debera Estarse a Diverso Auto. 2 Acdos. Núm. Exp. 1306/2019 Bis. 2 Tomo II.

SOLO CONSULTA
SOLO CONSULTA
SOLO CONSULTA

Moya Izquierdo Miguel vs. Salas Blanco Marco Antonio y Cruz Pérez Héctor Luis. Ejecutivo Mercantil Tramite. 1 Acdo. Núm. Exp. 290/2022.

Peña Rubí Jacqueline vs. Aída María de Guadalupe Granillo Rivero. Especial Hipotecario Civil Tramite. 1 Acdo. Núm. Exp. 722/2017 Tomo III.

Promotora de Hoteles S.A. de C.V. y Banco Nacional de México S.A. Integrante del Grupo Financiero Banamex vs. Canales Macías Josué Gerardo. Juris. Voluntaria Civil Da Vista a la Parte Interesada/Cese de Funciones. 1 Acdo. Núm. Exp. 292/2024.

Serfimex Capital, Sociedad Anónima Promotora de Inversión de Capital Variable, Sociedad Financiera de Objeto Múltiple, Entidad No Regulada vs. Fernández Figueroa Enrique, Fernández Monroy Enrique y Bajonero Mejía Marco Antonio. Especial Hipotecario Civil Minuta. 1 Acdo. Núm. Exp. 1178/2017 Tomo II.

Sistema de Crédito Automotriz S.A. de C.V. vs. Madrigal Torres José Adán, Sánchez Alvarado Gilberto y Álvarez Rojas Catalina. Proced. Convencional Mercantil Civil Se Aclara Auto. 1 Acdo. Núm. Exp. 596/2020.

Sociedad Hipotecaria Federal, Sociedad Nacional de Crédito, Institución de Banca de Desarrollo en su Carácter de Fiduciario en el Fondo de Operación y Financiamiento Bancario a la Vivienda (Fovi) vs. Gómez Murillo Ramón. Especial Hipotecario Civil por Acusada la Rebeldía. 1 Acdo. Núm. Exp. 610/2012 Tomo II.

Sosa Gutiérrez Víctor vs. BBVA México S.A. Institución de Banca Múltiple Grupo Financiero BBVA México y BBVA Seguros México S.A. de C.V. Grupo Financiero BBVA México y Compañía de Seguros Bancomer S.A. de C.V. Especial Hipotecario Civil Recibe Documentos/Cese de Funciones. 1 Acdo. Núm. Exp. 178/2022 Tomo II.

Torres Mora Jorge vs. Santaella Quintas/ Corresponde Promoción a Juzgado Primero de Lo Familiar Graciela. Controversias del Orden Familiar Familiar Fórmese Expedientillo/No Corresponde. 1 Acdo. en Expedientillo. Núm. Exp. 930/2020 Corresponde a Juzgado Primero Familiar.

Tu Casa Express S.A. de C.V. vs. Soto Coyotzi María Teresa y Juárez Ochoa Salvador. Especial Hipotecario Civil por Devuelta la Minuta/ Cese de Funciones. 1 Acdo. Núm. Exp. 12/2021.

Vargas Bolaños María Rosa, su Sucesión, Rodríguez Vargas Alfredo, Rodríguez Vargas Ilsen Olivia y Berman Vargas Alejandro vs. Edgar Ramón Zamorano Monroy, Sergio Gonzalo Hernández Torres y General de Seguros, S.A. B. Ord. Civil Copias. 1 Acdo. Núm. Exp. 104/2016 Tomo IV.

NO PUBLICADOS

HSBC México, Sociedad Anónima, Institución de Banc Amúltiple, Grupo Financiero HSBC, División Fiduciaria, en su Carácter de Fiduciario en el Fideicomiso Número F/234036 vs. José Manuel Aguilar Padilla y Angélica Gutiérrez Vargas. Especial Hipotecario Civil Auto no Publ. del 31/10/2024. 1 Acdo. Núm. Exp. 1260/2019.

Cibanco, Sociedad Anónima, Institución de Banca Múltiple, División Fiduciaria en su Carácter de Fiduciario en el Fideicomiso Número F/00430 vs. González Ávila Roberto. Especial Hipotecario Civil Auto no Publ. del 31/10/2024/Devuelve Oficios, Exh. y Edictos/ Cese de Funciones. 1 Acdo. Núm. Exp. 1002/2017.

Desarrollos Pami, S.A. de C.V. y Salvador Franscisco Ornelas Hernández su Sucesión vs. Grupo Tsetaro, S.A. de C.V. (Como Cesionaria de Cpi Na Parnassus, B. V. y Banco Azteca, Sociedad Anónima, Institución de Banca Múltiple, Dirección Fiduciaria, en su Carácter como Fiduciario Sustituto de Ci Banco, S.A., Institución de Banca Múltiple) en el Fideicomiso Irrevocable de Garantía Identificado Con el Número F/1145 (Antes Identificado Con el Número F/00357). Ord. Mercantil Auto no Publ. del 31/10/2024/Reconoce Personería. 1 Acdo. Núm. Exp. 1072/2011 Tomo 28.

Garza Ginez Héctor vs. Guerrero Quezada Verónica. Especial Hipotecario Civil Auto no Publ. del 31/10/2024/Notificaciones Surten por Boletín. 2 Acdos. Núm. Exp. 906/2015 Bis. 2 Tomo II.

Rahme Barrios Alfredo Jalife vs. Clouthier Carrillo Tatiana. Ord. Civil Auto no Publ. del 31/10/2024. 2 Acdos. Núm. Exp. 562/2024.

Scrap II, Sociedad de Responsabilidad Limitada de Capital Variable, hoy su Cesionaria Asociación Nacional de Consumidores de Vivienda A.C. hoy Javier Camarena Nieto vs. Flores de la Peza María Eugenia. Especial Hipotecario Civil Auto No Publicado. 2 Acdos. Núm. Exp. 932/2009 Tomo Tres.

Tajonar Contro María Gabriela vs. Rodríguez Tamayo David Abraham. Ord. Civil Auto no Publ. del 31/10/2024/Diligencia Actuaria. 1 Acdo. Núm. Exp. 684/2023.

EL SECRETARIO DE ACUERDOS
LIC. JESÚS JAVIER PAREDES VARELA

TERCERO DE LO CIVIL

SECRETARÍA "A"
ACUERDOS DEL 4 DE NOVIEMBRE DEL 2024

Albor Fraga Yolanda vs. José Isabel Arámbula Langarica y María Guadalupe Gutiérrez Rodríguez. Oral Civil 1 Acdo. Núm. Exp. 985/1999.

Arrendadora Afirme S.A. de C.V. Sofom E. R Grupo Financiero vs. Mateos Trinidad Roberto. Ejecutivo Mercantil 1 Acdo. Núm. Exp. 2327/2020.

Arrendadora Afirme Sociedad Anónima de Capital Variable Sociedad Financiera de Objeto Múltiple Entidad Regulada Afirme Grupo Financiero vs. David Hernández Aguirre. Ejecutivo Mercantil 1 Acdo. Núm. Exp. 477/2021.

Autofinanciamiento México S.A. de C.V. vs. José del Jesús Cornelio Trinidad y María del Carmen Trinidad Hernández. Ejecutivo Mercantil 1 Acdo. Núm. Exp. 387/2017.

Autofinanciamiento México S.A. de C.V. vs. Luciano Álvarez Martínez y Camilo Álvarez Martínez. Ejecutivo Mercantil 1 Acdo. Núm. Exp. 2131/2018.

Banco Autofin México S.A. Institución de Banca Múltiple vs. Pacheco Cruz César Gerardo. Ejecutivo Mercantil Puesta a Disposición. 1 Acdo. Núm. Exp. 3801/2019.

Banco Mercantil del Norte Sociedad Anónima Institución de Banca Múltiple, Grupo Financiero Banorte vs. Alatriste Lozano Gabriel Ignacio. Especial Hipotecario Civil 1 Acdo. en Exhorto. Núm. Exp. 353/2024.

Banco Santander México S.A., Institución de Banca Múltiple Grupo Financiero Santander México vs. Black Ecco Sapi de C.V., Izcapa Treviño Georgina, Martínez Vargas Mauricio y Kramer Ugarte Jorge David. Ejecutivo Cuantía Menor Mercantil 1 Acdo. Núm. Exp. 1781/2019.

Blanquet Ortega Gerardo y Ramírez Tufiño Fabiola y Blanquet Ramírez Gerardo y Blanquet Ramírez Javier vs. Grupo Mexicano de Seguros S.A. de C.V. Ord. Civil 2 Acdos. Núm. Exp. 837/2023.

Canelo Trujillo María Margarita vs. Islas Rosales Verónica Esperanza. Ejecutivo Mercantil 6 Acdos. Núm. Exp. 3485/2021.

Cañas Acar José Carlos y Estefan Mafud Sary del Carmen y Cañas Estefan Sary del Carmen y Cañas Estefan Xcaret y Cañas Estefan Valentina y Pavón Ríos Víctor Manuel vs. Fishleder Persovski Jorge y Montoya Peñuelas Thalpa Guadalupe y Cruz Villaseñor Jesús Adán y Operadora de Hospitales Ángeles S.A. de C.V. Ord. Civil 2 Acdos. Núm. Exp. 1011/2022.

Cetelem S.A. de C.V. Sociedad Financiera de Objeto Múltiple Entidad Regulada vs. Pacheco Cervantes Leslie. Ejecutivo Mercantil 1 Acdo. Núm. Exp. 885/2023.

Desarrolladora e Impulsora de Negocios S.A. P. I. de C.V. Sofom E. N. R vs. Chavarría Medina Rosa Ilda. Ejecutivo Mercantil 1 Acdo. Núm. Exp. 907/2023.

Díaz Ortiz Salvador vs. Luis Ángel Seda Ruíz y Fidelina Ruíz Ortiz. Ejecutivo Mercantil 1 Acdo. Núm. Exp. 777/2013 Bis. 2 Exp. Tomo II.

Diseño y Clasicos México S.A. de C.V. vs. Andrea Rivera Bernardino. Ejecutivo Mercantil 1 Acdo. Núm. Exp. 1667/2015.

Fc Financial S.A. de C.V. Sociedad Financiera de Objeto Múltiple, Entidad Regulada, Grupo Financiero Inbursa vs. Gildardo González Cueto. Ejecutivo Mercantil 1 Acdo. Núm. Exp. 1807/2021.

Gm Financial de México S.A. de C.V. Sociedad Financiera de Objeto Múltiple Entidad Regulada vs. Nolasco Chávez Guadalupe Viridiana. Ejecutivo Mercantil 1 Acdo. Núm. Exp. 379/2023.

González Trejo Francisco, Ortega Martínez Hugo y Cruz Hernández Leonor en su Carátcer de Albacea de la Sucesión a Bienes de Jaime Ramírez Chávez vs. Eduardo Ismael Canto Solís. Ejecutivo Mercantil 1 Acdo. Núm. Exp. 1515/2012 Tomo II.

Granados Cerón Enedina y Olvera Bárcenas Felipe vs. Olvera Granados Sonia Herminia. Ord. Civil 1 Acdo. Núm. Exp. 57/2024.

Gutiérrez Orozco Dora Leticia vs. Instituto del Fondo Nacional de la Vivienda para los Trabajadores Infonavit y C Director del Registro Público de la Propiedad y del Comercio de Guadalajara Jalisco

SOLO CONSULTA
SOLO CONSULTA
SOLO CONSULTA

y C Director de Catastro de Tlajomulco de Zúñiga Jalisco y Notario Público Número 7 de Tlaquepaque Jalisco y Plaza Arana Salvador Guillermo. Especial Hipotecario Civil 1 Acdo. Núm. Exp. 1245/2022.

Idad Comercializadora e Inmobiliaria S.A. de C.V. vs. Landin Segura Roberto Carlos Moisés y Méndez Navarrete María Eugenia Rosalía y Méndez Navarrete Benigno Noé y Méndez Navarrete Aristeo Pedro. Ejecutivo Civil 2 Acdos. Núm. Exp. 981/2023.

Instituto del Fondo Nacional de la Vivienda para los Trabajadores (Infonavit) vs. Tlayecatl Pérez Cutberto. Especial Hipotecario Civil 1 Acdo. en Expedientillo. Núm. Exp. 1329/2010.

Instituto del Fondo Nacional de la Vivienda para los Trabajadores (Infonavit). Especial Hipotecario Civil 1 Acdo. en Expedientillo_Expediente_No_Conocido. Núm. Exp. 629/2003.

Inversiones Firpo S.A. de C.V. vs. Carrillo Gamboa Francisco Manuel. Ejecutivo Mercantil 1 Acdo. Núm. Exp. 3235/2019.

Luna Rincón Ingrid Elizabeth vs. Valdez Fernández Luis Alfonso y López Estrada Araceli. Ejecutivo Mercantil 1 Acdo. en Expedientillo. Núm. Exp. 2991/2021.

Macías González Alfredo y Villalón Chávez María Guadalupe vs. Villalón Chávez Armando. Ord. Civil Sala Revoca Auto del 16 de Febrero del 2024. 2 Acdos. Núm. Exp. 377/2023.

Mendoza Carrillo Gerardo Ignacio vs. Dávila Orduña Marco Antonio. Ejecutivo Mercantil 1 Acdo. Núm. Exp. 3581/2021.

Monter Vázquez Juan Martín su Sucesión y Monter Vázquez Carlos Ramón su Sucesión vs. Juárez Vega Arturo y González Vergara José Antonio. Controversias de Arrendamiento Civil 1 Acdo. Núm. Exp. 457/2024.

Muñoz Flores Luz María vs. Espinoza Salinas Braulio. Ord. Civil 2 Acdos. en Expedientillo. Núm. Exp. 117/1998.

Polyresinas S.A. de C.V. vs. 1. - Comercializadora Bursa S.A. de C.V. 2. - Osbaldo Mejía Medel. Ejecutivo Mercantil 1 Acdo. Núm. Exp. 2063/2021.

Ramírez Carapia Ariadna Edith vs. Escobar Vite Juan. Ejecutivo Mercantil 1 Acdo. en Expedientillo. Núm. Exp. 547/2013.

Ramírez Padilla Lucero y Jiménez Morales Maleny Aileen y Jiménez Sandoval Moisés Alejandro vs. García Téllez José Carlos. Ord. Civil 3 Acdos. Núm. Exp. 597/2024.

Santander Consumo S.A. de C.V. Sofom E. R. Grupo Financiero Santander México vs. Carlos García Moreno. Medios Preparatorios Mercantil 1 Acdo. Núm. Exp. 1225/2019.

Secreto. Ejecutivo Mercantil Puesta a Disposición. 1 Acdo. Núm. Exp. 391/2024.

Sistema de Crédito Automotriz S.A. de C.V. vs. Rodríguez Pacheco Israel. Ejecutivo Mercantil 1 Acdo. Núm. Exp. 1301/2023.

Toyota Financial Services México S.A. de C.V. vs. Russek Hernández Edna. Ejecutivo Mercantil 1 Acdo. Núm. Exp. 741/2023.

Venegas Becerra Consuelo vs. Ferrer Rodríguez José Gonzalo. Ord. Civil 1 Acdo. Núm. Exp. 589/2022.

De la Cruz Franco Cuauhtémoc vs. Jacob Quintero Cabañas. Ejecutivo Mercantil 1 Acdo. Núm. Exp. 1417/2017.

MAL PUBLICADOS

Idad Comercializadora e Inmobiliaria S.A. de C.V. vs. Landin Segura Roberto Carlos Moisés y Méndez Navarrete María Eugenia Rosalía y Méndez Navarrete Benigno Noé y Méndez Navarrete Aristeo Pedro. Ejecutivo Civil 2 Acdos. Núm. Exp. 981/2023.

AUDIENCIA

Guillén Álvarez Luz Adriana y Guillén Álvarez Javier Iván vs. Castañeda Miranda Víctor Hugo. Medios Preparatorios Civil. 1 Audiencia. Núm. Exp. 521/2024.

SENTENCIAS DEFINITIVAS DEL 4 DE NOVIEMBRE DEL 2024

NO PUBLICADOS

Silva Huerta Héctor vs. Maqueo de Velázquez Alicia Lucía y C Director del Registro Público de la Propiedad y del Comercio de la Ciudad de México. Ord. Civil Sent. Def. no Publ. 28 Octubre 2024 1 Núm. Exp. 825/2023

SENTENCIA INTERLOCUTORIA

Autofinanciamiento México S.A. de C.V. vs. Rodrigo Rodríguez Santiago y Hortencia Morales Morales También Se Hace Llamar Hortencsia Morales de Rodríguez y Hortensia Morales Morales. Ejecutivo Mercantil Sent. Interl. 1 Núm. Exp. 441/2016

Banco Santander México, S.A., Instiutución de Banca Múltiple, Grupo Financiero Santander México vs. Domínguez Zenteno Eduardo Emilio. Ejecutivo Mercantil Sent. Interl. 1 Núm. Exp. 641/2024

EL SECRETARIO DE ACUERDOS
LIC. ENRIQUE SAÚL HERNÁNDEZ ESPINOSA

SECRETARÍA "B"
ACUERDOS DEL 4 DE NOVIEMBRE DEL 2024

Adrián Aguirre Luis Antonio Adrián vs. Bustos Herrera Virginia y Aguirre Burelo Rosendo y Aguirre Bustos Miguel Ángel. Juris. Voluntaria Civil 1 Acdo. en Expedientillo_Expediente_No_Conocido. Núm. Exp. 442/2024.

Alonso García Nelly Florinda vs. Ortiz Casales Héctor y Ortiz Casales Vicente. Ord. Civil 1 Acdo. Núm. Exp. 570/2024.

Armando Mateo Gregorio y Pérez Alvarado Ana María vs. Santana Mejía Perla Johana y Jaen Borde Álvaro. Ord. Civil 1 Acdo. Núm. Exp. 244/2023.

Arpada, Sociedad Anónima de Capital Variable vs. Gutiérrez Noé Andrés. Ejecutivo Mercantil 1 Acdo. Núm. Exp. 2766/2021.

Arrendadora Afirme S.A. de C.V. Sofom E. R. Afirme Grupo Financiero vs. Barreda Escobedo María Guadalupe. Ejecutivo Cuantía Menor Mercantil 1 Acdo. Núm. Exp. 2414/2020.

Arrendadora Afirme, S.A. de C.V. Organización Auxiliar del Crédito Afirme Grupo Financiero vs. Luis Ángel González Rojas. Ejec. Merc. 1 Acdo. Núm. Exp. 1472/2011.

Autofinanciamiento México S.A. de C.V. vs. Edgardo Contreras Bonilla y Martha Pstricia Contrras Bonilla. Ejecutivo Mercantil 1 Acdo. Núm. Exp. 4330/2019.

Autofinanciamiento México S.A. de C.V. vs. Nateras Fonseca José Antonio González Garduño Nicolás Morales Saucedo Enriqueta González Morales Arturo. Ejecutivo Mercantil 1 Acdo. Núm. Exp. 2054/2020.

Autofinanciamiento México S.A. de C.V. vs. Salgado Carrasco Félix Antonio y Carrasco Cruz Celia y Salgado Aparicio Antonio. Ejecutivo Mercantil 1 Acdo. Núm. Exp. 126/2023.

Banca Afirme Sociedad Anónima Institución de Banca Múltiple Afirme Grupo Financiero vs. López Solís Alma Verónica. Ejecutivo Mercantil 1 Acdo. Núm. Exp. 3576/2021.

Banca Mifel, Sociedad Anónima, Institución de Banca Múltiple Grupo Financiero Mifel División Fiduciaria en su Carácter de Fiduciaria en el Contrato de Fideicomiso de Administración vs. Callejas Sánchez Alicia. Controversias de Arrendamiento Civil 1 Acdo. Núm. Exp. 460/2024.

Banco Multiva S.A. Institución de Banca Múltiple Grupo Financiero Multiva vs. Nueva Subarrendadora Lomas Cantabria S.A. de C.V. Controversias de Arrendamiento Civil 1 Acdo. Núm. Exp. 416/2022.

Banco Nacional de México, S.A. Integrante del Grupo Financiero Banamex vs. Gamboa Cruz Vicente y Contreras Ramírez Martha Patricia. Providencias Precautorias Civil 1 Acdo. Núm. Exp. 836/2023.

Banco Santander México, S.A., Institución de Banca Múltiple, Grupo Financiero Santander México vs. Artesanias Fdrik, S.A. de C.V. y Vázquez Herlanda Miguel y Corporativo del Norte Mafivaz, S.A. de C.V. y Super Lácteos del Norte, S.A. de C.V. y Dairy Materials, S.A. de C.V. Ejecutivo Mercantil 1 Acdo. Núm. Exp. 494/2024.

Banco Santander México, S.A., Institución de Banca Múltiple, Grupo Financiero Santander México vs. Corporación Multimedia y Audiovisual, S.A. de C.V. y González Hernández Miguel Ángel y González Hernández Carlos Eduardo y González Hernández Luz Elena y González Pérez Eduardo. Vía de Apremio Civil 1 Acdo. Núm. Exp. 574/2024.

Blanco Solís Alejandro vs. Varagas Vázquez Galdino. Ord. Civil 1 Acdo. en Expedientillo_Expediente_No_Conocido. Núm. Exp. 1600/2012.

Carreño Gómez Olga vs. Gómez Sibaja Carmen su Sucesión y C Director del Registro Público de la Propiedad y del Comercio de la Ciudad de México. Ord. Civil 1 Acdo. Núm. Exp. 268/2024.

Cibanco S.A. Institución de Banca Múltiple vs. Dovali Tay Alexsis y y/o Alexis Davali Tay. Controversias de Arrendamiento Civil 1 Acdo. Núm. Exp. 132/2024.

Comercializadora Isma S de R.L. de C.V. vs. Mauricio Romero Benítez. Ejecutivo Mercantil 1 Acdo. Núm. Exp. 2464/2021.

Gómez Gallegos Marcela vs. Méndez Peralta Nabor Efrén. Ejecutivo Mercantil 1 Acdo. Núm. Exp. 172/2022.

Grupo Editorial, S.A. de C.V. vs. Rafael Benito González Garnica e Ignacio González Garnica. Ejecutivo Cuantía Menor Mercantil 1 Acdo. Núm. Exp. 3690/2019.

Guerrero Rodríguez Renato vs. Pagaza Ramírez Rafael. Ord. Civil 1 Acdo. Núm. Exp. 654/2024.

SOLO CONSULTA
SOLO CONSULTA
SOLO CONSULTA

Hesles Nájera Georgina vs. Benítez Cuéllar Víctor Ricardo. Controversias de Arrendamiento Civil 3 Acdos. Núm. Exp. 22/2023.

Instituto del Fondo Nacional de la Vivienda para los Trabajadores (Infinavit) vs. Herrera Ramírez Nadia. Especial Hipotecario Civil 1 Acdo. en Expedientillo_Expediente_No_Conocido. Núm. Exp. 868/2011.

Instituto del Fondo Nacional de la Vivienda para los Trabajadores vs. Rivera García Jorge. Especial Hipotecario Civil 1 Acdo. en Expedientillo. Núm. Exp. 1050/2023.

Lince Soto Laura Evelia vs. Banco Santander Sociedad Anónima Institución de Banca Múltiple, Grupo Financiero Santander México. Especial Hipotecario Civil 1 Acdo. Núm. Exp. 670/2023.

Márquez Mercado Sergio vs. Berlarga Ramírez Guadalupe También Conocida como Guadalupe Berlaga Ramírez de Chavarría Chavarría Cruz Tiburcio. Ejecutivo Mercantil 1 Acdo. Núm. Exp. 4336/2019.

Miranda Najar Arturo vs. Gerardo Galicia Amor. Ejecutivo Cuantía Menor Mercantil 1 Acdo. en Tercería. Núm. Exp. 4852/2019.

Mr Volk S.A. de C.V. vs. Operadora de Restaurantes Ayb Polanco S.A. de C.V. Ejecutivo Mercantil 1 Acdo. Núm. Exp. 1012/2023.

Muñoz Velázquez Manuel vs. Salazar Guerrero Ingrid. Controversias de Arrendamiento Civil Contesta Agravios Apelación. 1 Acdo. Núm. Exp. 314/2024.

Pastrana Meza Erik Armando vs. Morales García Francisco Javier y Rizo Hernández Rocío. Ord. Civil 1 Acdo. en Expedientillo. Núm. Exp. 462/2022.

Presta Dinero S.A. de C.V. vs. Domínguez Cagide Mariana del Carmen. Ejecutivo Mercantil 1 Acdo. Núm. Exp. 496/2024.

Red Amigo Dal Sociedad Anónima Promotora de Inversión de Capital Variable Sociedad Financiera de Objeto Múltiple Entidad No Regulada vs. Placido Chan Luitz. Ejecutivo Mercantil 1 Acdo. Núm. Exp. 2334/2019.

Ruíz Jiménez Saúl vs. García Vázquez Filemón. Ord. Civil 1 Acdo. Núm. Exp. 496/2022.

Sociedad Hipotecaria Federal Sociedad Nacional de Crédito Institución de Banca de Desarrollo en el Carácter de Fiduciario del Fondo de Operación y Financiamiento Bancario a la Vivienda (Fovi) vs. Vázquez Martínez Jesús. Vía Especial Cuantía Menor Civil 1 Acdo. Núm. Exp. 3466/2019.

Toyota Financial Services México S.A. de C.V. vs. Morales Ruíz María Luisa. Ejecutivo Mercantil 1 Acdo. Núm. Exp. 1330/2017.

LA SECRETARIA DE ACUERDOS
LIC. NANCY GARCÍA ESCOBAR

CUARTO DE LO CIVIL

SECRETARÍA "A"
ACUERDOS DEL 4 DE NOVIEMBRE DEL 2024

Administradora Fome 2, Sociedad de Responsabilidad Limitada de Capital Variable vs. Martínez Piña José Miguel. Especial Hipotecario Civil M Disp. 1 Acdo. Núm. Exp. 1143/2024.

Afianzadora Sofimex S.A. vs. Inmobiliaria Topacio S.A. de C.V. Inmobiliaria Sgo S.A. de C.V. Arquitectura en Obras Practicadas S.A. de C.V. Aguirre Sánchez Roberto Julián. Ejecutivo Mercantil M Legajo. 1 Acdo. en Expedientillo. Núm. Exp. 789/2016 Bis. 2.

Agriprofin S.A. de C.V. Ord. Mercantil Auto. 2 Acdos. Núm. Exp. 1117/2023 Tomo III.

Agronegocios Laad Sociedad Anónima de Capital Variable Sociedad Financiera de Objeto Múltiple Entidad No Regulada vs. Nava Ricaño Rafael Alfredo. Vía de Apremio Civil Auto. 1 Acdo. Núm. Exp. 623/2022 Tomo II.

Alba Villarreal María Elsa Margarita vs. Condominio Residencial el Milagro S.A. de C.V. Ahora Denominada Condominio Residencial el Milagro Sociedad Anónima Promotora de Inversión de Capital Variable y Banco Inmobiliario Mexicano S.A. Institución de Banca Múltiple División Fiduciaria y en Cuanto Fiduciaria del Fideicomiso Al que Recayo el Número F 85100071 y Banco del Bajío S.A. Institución de Banca Múltiple. Ord. Civil =. 1 Acdo. Núm. Exp. 485/2023.

Auto Financiamiento Automotriz S.A. de C.V. vs. Medina González Saúl Mauricio y Medina Ochoa Manuel Saúl. Ejecutivo Mercantil M. 1 Acdo. Núm. Exp. 1231/2022.

Autofinanciamiento México S.A. de C V vs. González Martínez Rodrigo y García González Rocío. Ejecutivo Mercantil M Legajo. 1 Acdo. Núm. Exp. 1145/2012.

Autofinanciamiento México, S.A. de C.V. vs. Luis Gerardo Reyes López. Ejec. Merc. M Legajo. 1 Acdo. Núm. Exp. 897/2011.

Autofinanciamiento México, S.A. de C.V. vs. Estrada Herrera Teresa, Estrada Hernández Porfirio y Gloria Herrera. Ejec. Merc. M Legajo. 1 Acdo. Núm. Exp. 371/2011.

Autofinanciamiento México, S.A. de C.V. vs. Gerardo Ordóñez Poucell. Ejec. Merc. M Legajo. 1 Acdo. Núm. Exp. 991/2007.

Bamco Santander México S.A. Institución de Banca Múltiple Grupo Financiero Santander México vs. López González Jorge. Providencias Precautorias Mercantil M Disp. 1 Acdo. Núm. Exp. 785/2024.

Banca Afirme S.A. Institución de Banca Múltiple Afirme Grupo Financiero vs. Velasco Michel Juan José. Especial Hipotecario Civil =. 1 Acdo. Núm. Exp. 103/2020.

Banco Mercantil del Norte, S.A. Institución de Banca Múltiple, Grupo Financiero Banorte vs. García García Ana María. Especial Hipotecario Civil =. 1 Acdo. Núm. Exp. 21/2021.

Banco Mercantil del Norte, S.A. Institución de Banca Múltiple Grupo Financiero Banorte vs. Cruz Cruz Joaquín Fernando. Pago de Daños Culposos Causados por Motivos del Transito de Vehículo Civil M. 1 Acdo. Núm. Exp. 275/2009.

Banco Nacional de México S.A. Integrante de Grupo Financiero Banamex División Fiduciaria como Fiduciario del Contrato de Fideicomiso Número 8131- 9 vs. José Luis Mejía del Rey. Ord. Civil =. 1 Acdo. Núm. Exp. 613/2020 Tomo III.

Banco Santander México S.A. Ibm Grupo Financiero Santander México vs. Grupo Siena Equipments Alternative S.A. de C.V. Víctor Manuel Martínez Téllez y Martínez Téllez Víctor Manuel. Ejecutivo Mercantil M Disp. 1 Acdo. Núm. Exp. 387/2022.

Banco Santander México S.A. Institución de Banca Múltiple Grupo Financiero Santander México vs. Castro Díaz Cecilia y Quien También Acostumbra Llamarse Castro Díaz de Vargas Cecilia y Vargas Díaz Luis Jesús. Especial Hipotecario Civil M Disp. 1 Acdo. Núm. Exp. 895/2023.

Banco Ve por más Institución de Banca Mujltiple Grupo Financiero Ve por más vs. Montaño Saucillo Teresita del Consuelo. Controversias de Arrendamiento Civil M Disp. 1 Acdo. Núm. Exp. 921/2024.

Banco del Bajío, S.A. Institución de Banca Múltiple vs. Loyo Ramón Carlos Hiram. Especial Hipotecario Civil M. 1 Acdo. Núm. Exp. 1395/2011 Tomo III.

Bancomer S.A. hoy su Cesionario José Luis López Aguilar, hoy U Cesionario Rubén Carrasco Chavero vs. Editorial Acuario, S.A. y Otro. Ejecutivo Mercantil M. 1 Acdo. Núm. Exp. 187/1993 Tomo Viii.

Barrón Domínguez Simón vs. David Ríos Hernández su Sucesión por Conducto de su Albacea Víctor Armando Ríos de la Luz. Ord. Civil M Legajo. 1 Acdo. en Expedientillo. Núm. Exp. 1681/2019 Bis. 3.

BBVA México, S.A. Institución de Múltiple, Grupo Financiero BBVA México, hoy su Cesionario Banco Mercantil del Norte, S.A. Institución de Banca Múltiple, Grupo Financiero Banorte vs. Velarde Williamson Marion. Especial Hipotecario Civil M Disp. 1 Acdo. Núm. Exp. 301/2020 Tomo II.

Beltrán Ewens Allan Daniel vs. Daniella Beltrán Ewens. Juris. Voluntaria Civil =. 1 Acdo. Núm. Exp. 319/2024.

Cementos Moctezuma S.A. de C.V. vs. Direco del Bajío S.A. de C.V. y Macías López Jorge Arturo. Ejecutivo Mercantil M. 1 Acdo. Núm. Exp. 1337/2022.

Cerezo Rosaslanda Mónica vs. Jiménez Salazar María de la Luz. Juris. Voluntaria Civil M Disp. 1 Acdo. Núm. Exp. 585/2024.

Condominio Ris II También Conocido como Residencial Insurgentes Sur II vs. Díaz Herrerías Nidia Mónica Félix. Ord. Civil M Legajo. 1 Acdo. Núm. Exp. 423/2022.

Conero Rubio Raúl Israel vs. Rubio Beltrán Armando Nicolás y C Director del Registro Público de la Propiedad y del Comercio de la Ciudad de México. Ord. Civil =. 1 Acdo. Núm. Exp. 539/2024.

Corporativo Mcnemexico S de R.L. de C.V. vs. Esquivel Máximo Luz Elena. Juris. Voluntaria Civil Nuevo. 1 Acdo. Núm. Exp. 1147/2024.

Davento S.A. de C.V. vs. Servicios y Representaciones Román S.A. de C.V., Antonio Sánchez Carranco y María Fernanda Villarreal López Guerra. Vía de Apremio Civil Auto. 1 Acdo. Núm. Exp. 377/2020 Tomo V.

SOLO CONSULTA
SOLO CONSULTA
SOLO CONSULTA

Explanada Puebla Sapi de Cv, antes Cabi Outlet Puebla Sapi de C.V. vs. Sconfianza Espina Juan Carlos. Providencias Precautorias Mercantil =. 1 Acdo. Núm. Exp. 665/2024.

Fasja Tawil Alberto su Sucesión por Conducto de su Albacea Marcos Fasja Amkie vs. Inmobiliaria Pramac, S.A. de C.V. Ord. Civil Contestación de Agravios Adhesiva. 1 Acdo. Núm. Exp. 1285/2022.

Gallegos Almonte Luis Alberto vs. Comercializadora Jmg S.A. de C V. y J. Jesús López Rangel. Ejecutivo Mercantil M. 1 Acdo. Núm. Exp. 101/2013 Tomo II.

García Guillén Fidel vs. Díaz Moreira Mario Alberto. Vía de Apremio Civil M. 1 Acdo. Núm. Exp. 871/2024.

García Velázquez Araceli vs. Domínguez Manzano María Esther. Ejecutivo Mercantil. 1 Acdo. Núm. Exp. 11/2024.

González Arriaga Martha Antonia y González Arriaga Bernardo vs. Rocha Herrera Fernando. Ord. Civil M. 1 Acdo. Núm. Exp. 453/2024.

González Gómez Paula vs. González Gomer Arturo, González Peralta Nancy, González Peralta Arturo, González Peralta Ivonne, Peralta Gómez Hortencia, C. Director del Archivo General de Notarias del Estado Libre y Sobrerano del Estado de Hidalgo, C. Director General Jurídica de Estudios Legislativos del Archivo General de Notarias de la Ciudad de México, C. Director General del Registro Público de la Propiedad y del Comercio de la Ciudad de México y el Secretario de Finanzas de la Tesoreria de la Ciudad de México. Ord. Civil M. 1 Acdo. Núm. Exp. 635/2018.

González Rosas Roberto y González Barrera Roberto y Tepichin Rojas Mónica vs. Integradora de Servicios Punch S.A. de C.V. y Yi Guo. Especial Hipotecario Civil 1 Acdo. Núm. Exp. 997/2023 Tomo II.

Hernández Flores Margarita y por su Propio Derecho y en Representación de su Menor Hijo M. V. H. de Identidad Reservada vs. Grupo Mexicano de Seguros S.A. de C.V. Ord. Civil =. 2 Acdos. Núm. Exp. 511/2024.

Hipotecaria Nacional S.A. de C.V. Sociedad Financiera de Objeto Múltiple Entidad Regulada Grupo Financiero BBVA Bancomer, en su Carácter de Fusionada y BBVA Bancomer Sociedad Anoima Institución de Banca Múltiple, Grupo Financiero BBVA Bancomer hoy su Cesionaria Ckd Activos 8, Sociedad Anónima Promotora de Inversión de Capital Variable vs. Ruíz Suriano Elinar y Sánchez Torres Dianey. Especial Hipotecario Civil Auto. 1 Acdo. Núm. Exp. 1491/2011 Bis. 4 Tomo II.

HSBC México Sociedad Anónima Institución de Banca Múltiple Grupo Financiero HSBC vs. Drentec S.A. de C.V. y García Hernández Francisco Javier. Ejecutivo Mercantil M. 1 Acdo. Núm. Exp. 41/2022 Tomo II.

HSBC México, S.A. Institución de Banca Muktiple, Grupo Financiero HSBC División Fiduciaria en su Carácter de Fiduciario del Fideicomiso F/262757 hoy su Cesionario Desetec Desarrollo de Sistemas S.A. de C.V. vs. García Aguilar Antonio. Especial Hipotecario Civil =. 1 Acdo. Núm. Exp. 209/2013.

Inmobiliaria Nacegu S.A. de C.V. vs. Inmobiliaria Larcaste S.A. de C.V. Ord. Civil M. 1 Acdo. Núm. Exp. 589/2024.

Instituto del Fondo Nacional de la Vivienda para los Trabajadores (Infonavit) vs. Flores Torres Pedro. Especial Hipotecario Civil M Legajo. 1 Acdo. Núm. Exp. 9/2013.

Instituto del Fondo Nacional de la Vivienda para los Trabajadores (Infonavit) vs. López Martínez Alfredo. Especial Hipotecario Civil M. 1 Acdo. Núm. Exp. 859/2019.

Instituto del Fondo Nacional de la Vivienda para los Trabajadores Infonavit vs. Galindo Medina Guadalupe. Especial Hipotecario Civil M Legajo. 1 Acdo. Núm. Exp. 303/2022.

Instituto del Fondo Nacional de la Vivienda para los Trabajadores Infonavit vs. Martínez Navarrete Agustín. Especial Hipotecario Civil 1 Acdo. Núm. Exp. 1171/2024.

Instituto del Fondo Nacional de la Vivienda para los Trabajadores Infonavit vs. Pérez García Juan Gerardo y Castillo Ávila Ana Bertha. Especial Hipotecario Civil M Disp. 1 Acdo. Núm. Exp. 651/2023.

Instituto del Fondo Nacional de la Vivienda para los Trabajadores Infonavit vs. Valdivia Castillo Lucio Eduardo y Beltrán González Alma Verónica. Especial Hipotecario Civil M Legajo. 1 Acdo. en Expedientillo. Núm. Exp. 403/2024 Bis. 3.

López Quijada José Alfredo y Ledesma López María de Jesús vs. Grupo Mexicano de Seguros S.A. de C.V. Ord. Civil M. 1 Acdo. Núm. Exp. 251/2024.

López Tello María Guadalupe vs. Robles Damián Leonardo y Tiburcio Platas Idalia. Ord. Civil. 1 Acdo. Núm. Exp. 729/2024.

Madrid García Simón Alfonso vs. Alcántara Ramírez Martha Patricia. Ord. Civil M. 1 Acdo. Núm. Exp. 671/2024.

Nacional Financiera S.N.C. Institución Bancaria de Desarrollo como Fiduciaria en el Fideicomiso de Recuperación de Carteras 955- 3 Denominado Federca, hoy su Cesionario Consultoría Empresarial Metropolitana Sociedad Cooperativa de Responsabilidad Limitada, hoy su Cesionario Jiménez Godínez Asociados Sociedad Civil vs. Zamorano Chavero J. Javier. Especial Hipotecario Civil Auto. 1 Acdo. Núm. Exp. 129/2003 Tomo Dos.

Naranjo Melo Ausencio su Sucesión y Naranjo Sánchez Jorge su Sucesión vs. Bravo Martínez Margarita y Martínez José Refugio y Gómez Marín de Quintana Dolores y Director del Registro Público de la Ciudad de México. Ord. Civil Desechamiento. 1 Acdo. Núm. Exp. 1009/2024.

Oviedo Carranza Norma vs. Oviedo Carranza Susana y Oviedo Carranza Jorge y Oviedo Carranza Isaac y Oviedo Carranza Santa Lucía y Oviedo Carranza María Guadalupe y Oviedo Carranza Elia. Ord. Civil M. 1 Acdo. en Expedientillo. Núm. Exp. 715/2021 Bis. 2.

P42 México, S.A. de C.V. vs. Dionisio Gómez Isaías. Ejecutivo Mercantil =. 1 Acdo. Núm. Exp. 291/2024.

Pantoja Martínez Edgar vs. Zanella Pedrera Lizbeth. Ord. Civil M. 1 Acdo. Núm. Exp. 671/2021.

Preciado Muñoz Rafael vs. Autotransportes de Pasajeros México Toluca San Luis Mextepec Querétaro Flecha Roja S.A. de C.V. y Banco Mercantil del Norte S.A. Institución de Banca Múltiple, Grupo Financiero Banorte. Ord. Civil M Legajo. 1 Acdo. Núm. Exp. 601/2019 Tomo V.

Rebollar María del Carmen vs. García Martínez Griselda. Medios Preparatorios Civil Nuevo. 1 Acdo. Núm. Exp. 1163/2024.

Salvador Hernández Daniel Ángel y Salvador Bermejo Tania vs. Grupo Empresarial Ángeles S.A. de C.V. y Operadora de Hospitales Ángeles S.A. de C.V. y Hospital Ángeles Acoxpa y General de Salud Compañía de Seguros S.A. Ord. Civil M Legajo. 1 Acdo. Núm. Exp. 520/2021 Tomo IV.

Sánchez Elizalde Vicente Jonathan y Aguilar de la Rosa Érica vs. Grupo Nacional Provincial Sab. Ord. Civil Contestación de Agravios. 3 Acdos. Núm. Exp. 761/2024.

Scotiabank Inverlat, S.A. Institución de Banca Múltiple Grupo Financiero Scotiabank Inverlat vs. Spindel Rippa Mario. Especial Hipotecario Civil =. 1 Acdo. Núm. Exp. 957/2024.

Simón Rodríguez Celia Guadalupe vs. Luna Govea Gustavo. Ejecutivo Mercantil. 1 Acdo. Núm. Exp. 1005/2023.

Sistema Único de Autofinanciamiento, S.A. de C.V. vs. Mendoza Valeriano Adriana. Ejecutivo Mercantil. 1 Acdo. Núm. Exp. 87/2023.

Socafi S.A. de C.V. vs. Ortega Romero Ana Beatriz y Ríos Cruz José Manuel. Ejecutivo Mercantil M. 1 Acdo. Núm. Exp. 351/2024.

Spa Polanco Sociedad Anónima de Capital Variable y Alonso Llera Ernesto vs. La Cronica de hoy Cuyo Jnombre Fiscal Es la Cronica Diaria S.A. de C.V. y Barrios Fuentes Ruth y Impacto Cuyo Nombre Fiscal Es Cemgisa S.A. de C.V. y Rodríguez Enríquez Graciela y el Sol de México Cuyo Nombre Fiscal Es Cía. Periodística del Sol de México S.A. de C.V. y Pérez Trejo Sergio y Pasala Cuyo Nombre Fiscal Es Notmusa S.A. de C.V. Ord. Civil M. 1 Acdo. Núm. Exp. 191/2024.

Stm Financial Sociedad Anónima de Capital Variable Sociedad Financiera de Objeto Múltiple Entidad Regulada Grupo Financiero Inbursa antes Fc Financial Sociedad Anónima de Capital Variable, Sociedad Financiera de Objeto Múltiple Entidad Regulada, Grupo Financiero Inbursa vs. Morales Vázquez Feliciano. Ejecutivo Mercantil. 1 Acdo. Núm. Exp. 1349/2022.

Uninet, S.A. de C.V. vs. Ti Tax Consulting, S.A. S. de C.V. y Otros. Ord. Mercantil 1 Acdo. Núm. Exp. 645/2024.

Valdivia Meraz Juan Carlos vs. Luna Govea Gustavo. Medios Preparatorios Civil Nuevo. 1 Acdo. Núm. Exp. 1175/2024.

Villegas Mejía Marisol vs. Ocotlan Flores María Carlota y Peralta Flores Yolanda y Peralta Flores Daniel. Ord. Civil Exhorto. 1 Acdo. en Exhorto. Núm. Exp. 1179/2024.

Zagursky Grinberrg Olga vs. Griberg Bass Miriam. Ord. Civil M. 1 Acdo. Núm. Exp. 729/2020 Tomo Dos.

Zapata Espíritu Iván vs. Hernández Bautista Miguel. Ord. Civil Exhorto. 1 Acdo. en Exhorto. Núm. Exp. 1187/2024.

Banco Covalto, Sociedad Anónima, Institución de Banca Múltiple antes Grupo Finterra S.A. de C.V. Sociedad Financiera de Objeto Múltiple Entidad No Regulada vs. Salas Salazar Hermanos, S. P.

SOLO CONSULTA
SOLO CONSULTA
SOLO CONSULTA

R. de R. L., Salas Salazar Jorge Antonio, Salas Salazar Maclovia Cristina, Salas Salazar Blanca Isabel. Especial Hipotecario Civil Auto. 1 Acdo. Núm. Exp. 645/2015 Tomo II.

AUDIENCIA

Montiel Franco Agueda del Carmen su Sucesión vs. Martínez Vargas y Compañía S.A. de C.V. Aud. de Ley Controversias de Arrendamiento Civil. 1 Audiencia. Núm. Exp. 889/2024.

SENTENCIAS DEFINITIVAS DEL 4 DE NOVIEMBRE DEL 2024

Palacios Yépez Soledad vs. Rojas Rodríguez Francisca su Sucesión. Ord. Civil Sent. Def. 1 Núm. Exp. 635/2023

Velasco Santana Hortensia vs. Solorio de Rosales Magdalena. Ord. Civil Sent. Def. 1 Núm. Exp. 265/2024

SENTENCIA INTERLOCUTORIA

Instituto del Fondo Nacional de la Vivienda para los Trabajadores Infonavit vs. Pastrana Martínez Pedro y Ortiz Arenas Fabiola. Especial Hipotecario Civil Sent. Interl. 1 Núm. Exp. 505/2023

Instituto del Fondo Nacional de la Vivienda para los Trabajadores Infonavit vs. Zúñiga Castro Juan Carlos. Especial Hipotecario Civil Sent. Interl. 1 Núm. Exp. 129/2015

LA SECRETARIA DE ACUERDOS M.L.
LIC. ANA CELI GARCÍA ARELLANES

SECRETARÍA "B"
ACUERDOS DEL 4 DE NOVIEMBRE DEL 2024

Banco Santander México, S.A. Institución de Banca Múltiple, Grupo Financiero Santander hoy su Cesionario Cardiel Guerrero Saúlde México vs. Gris Arciniega José Mauricio. Especial Hipotecario Civil I. 2 Acdos. Núm. Exp. 1016/2019 Bis. 3 Tomo II.

Acosta Ruelas Martha vs. Reynoso y Ron Jaime y Fuentes Zárate Teodoro y Flamenco Reyes Reyna Guadalupe y Grupo Cidar Comercializadora Integral S de R.L. de C.V. y Titular de la Notaria Número 68 de Tlalpujahua de Rayón Estado de Michoacán, el Licenciado Salvador Gutiérrez Pureco y Titular de la Notaria Número 1 Licenciado Aurelio Ortiz Gutiérrez de la Ciudad de Hidalgo y del Patrimonio Inmobiliario Federal de Iguala de la Independencia Guerrero y C Director del Registro Público de la Propiedad y de Comercio de la Ciudad de México. Ord. Civil I. 1 Acdo. Núm. Exp. 918/2024.

Andrade Herrera de Ochoa María Delia vs. Cervantes García María de la Luz y Solís Romero Jesús. Ord. Civil R. 1 Acdo. Núm. Exp. 442/2017.

Auto Financiamiento Automotriz S.A. de C.V. vs. Aparicio Blanquel Arturo. Ejecutivo Mercantil I. 1 Acdo. Núm. Exp. 1322/2022.

Banca Afirme S.A. Institución de Banca Múltiple Afirme Grupo Financiero vs. Rodríguez Romero Nayeli Arlette. Ejecutivo Mercantil I. 1 Acdo. Núm. Exp. 98/2024.

Banco Mercantil del Norte S.A. Institución de Banca Múltiple Grupo Financiero Banorte vs. Betancourt Cravioto Miguel. Especial Hipotecario Civil R. 1 Acdo. Núm. Exp. 1104/2024.

Banco Nacional de México S.A. Integrante del Grupo Financiero Banamex División Fiduciaria como Fiduciario del Contrato de Fideicomuso Número 8131 9 vs. Carreón Montes de Oca Manuel. Ord. Civil R. 1 Acdo. Núm. Exp. 780/2021 Cuad. II.

BBVA Bancomer S.A. Institución de Banca Múltiple Grupo Financiero BBVA Bancomer vs. Abastecedora Petrolera S.A. de C. V, Inmobiliaria Ylann, S.A. de C.V. y Alfaro Estrada Eduardo Enrique. Ejecutivo Mercantil R. 2 Acdos. Núm. Exp. 382/2017 Tomo V.

BBVA México S.A. Institución de Banca Múltiple Grupo Financiero BBVA México vs. Transformadora de Aceros Mendoza Zúniga S.A. de C.V. y Ramírez Mendoza Margarita y López Mendoza Nora Lesbia y Sánchez Zúñiga Luz María y Ramírez Mendoza Eduardo. Ejecutivo Mercantil I. 2 Acdos. Núm. Exp. 794/2023.

BBVA México Sociedad Anónima Institución de Banca Múltiple Grupo Financiero BBVA México vs. Flores Álvarez Manuel Alejandro. Especial Hipotecario Civil R. 1 Acdo. Núm. Exp. 280/2022.

Berdejo Medina Valeria y Berdejo Medina Daniela vs. Maciel González Alejandro. Ord. Civil Auto. 1 Acdo. Núm. Exp. 1180/2023.

Carpinteyro Jiménez Isabel Rey vs. Juárez Espinoza Aurelio. Ejecutivo Mercantil R. 1 Acdo. Núm. Exp. 1338/2022.

Casa de Bolsa BBVA México S.A. de C.V. Grupo Financiero BBVA México vs. Figueroa Figueroa José Manuel. Juris. Voluntaria Mercantil I. 1 Acdo. Núm. Exp. 1012/2024.

Castillo Ayala Miguel Ángel y Díaz Vásquez Telesforo y Ramírez Lemus Esteban vs. Cctsa Corredor Tepalcates Tacubaya S.A. de C.V. Ord. Mercantil Nuevo. 1 Acdo. Núm. Exp. 1162/2024.

Castillo Escobedo Eduardo Celestino vs. Nash Claxton George Alfred. Ord. Civil R. 2 Acdos. Núm. Exp. 722/2023.

Delgado Torres Horacio vs. Villa Torres María de Lourdes. Ejecutivo Mercantil R. 1 Acdo. Núm. Exp. 1288/2023.

Galindo Ramírez Liliana su Sucesión vs. Buitrón Arriola Pablo Enrique. Especial Hipotecario Civil I. 1 Acdo. en Expedientillo_Expediente_No_Conocido. Núm. Exp. 676/2020 Bis. 3.

Garnica Ríos Raúl vs. Reséndiz Bravo Flora. Ord. Civ. 1 Acdo. Núm. Exp. 380/2005.

Gómez Meléndez Antonia vs. Integra Arrenda S.A. de C.V. Sofom Enr y Seguros Inbursa S.A. Grupo Financiero Inbursa. Ord. Civil R. 1 Acdo. Núm. Exp. 820/2023 Tomo II.

González Pérez Omar Alexander vs. Registro Público de la Propiedad y de Comercio de la Ciudad de México y Piliado García Jaime y Cerezo Meneses Francisco Javier. Ord. Civil I. 1 Acdo. Núm. Exp. 614/2024.

Hernández Medrano Ángela María vs. Hernández Medrano Sandra Luz. Inmat. Judicial Civil R. 1 Acdo. Núm. Exp. 316/2022.

Hernández Sosa Edith vs. Garay López José y Garay López Patricia. Ejecutivo Mercantil R. 2 Acdos. en Tercería. Núm. Exp. 1154/2017 Cuad. de Terc. Excl. Tania Rosa Guadalupe Salazar Matías.

HSBC México S.A. Institución de Banca Múltiple Grupo Financiero HSBC vs. Centro Moderno de Valuación y Servicios Inmobiliarios S.A. de C.V. Ord. Civil I. 1 Acdo. Núm. Exp. 1360/2022 Tomo II.

Huesca Limón María Belinda Rita vs. Ruíz Carranza Gabriela. Ord. Civil R. 1 Acdo. Núm. Exp. 944/2024.

Inmobiliaria Ius S.A. de C.V. vs. Alcaldia Benito Juárez de la Ciudad de México. Juris. Voluntaria Civil I. 2 Acdos. Núm. Exp. 854/2023.

Inmobiliaria Trinidad S.A. de C.V. vs. Gutiérrez del Ángel Alfredo Arturo y del Ángel Campos Celedonia Rosario. Ord. Mercantil R. 2 Acdos. Núm. Exp. 690/2021 Tomo III.

Instituto de Seguridad y Servicios Sociales de Los Trabajadores del Estado a Través de su Fondo de la Vivienda vs. Lugo Escobedo Diana Julieta y Barajas Rodríguez Víctor. Especial Hipotecario Civil R. 1 Acdo. Núm. Exp. 548/2022.

Instituto de Seguridad y Servicios Sociales de Los Trabajadores del Estado a Través de su Fondo de la Vivienda vs. Palestino Flores Jesús. Especial Hipotecario Civil I. 1 Acdo. Núm. Exp. 420/2022.

Instituto de Seguridad y Servicios Sociales de Los Trabajadores del Estado a Través del Fondo de la Vivienda vs. López Reyes Ricardo. Especial Hipotecario Civil R. 1 Acdo. Núm. Exp. 1198/2022.

Instituto del Fondo Nacional de la Vivienda para los Trabajadores (Infonavit) vs. Villagómez Cabrera Jael. Especial Hipotecario Civil I. 1 Acdo. Núm. Exp. 1076/2017.

Instituto del Fondo Nacional de la Vivienda para los Trabajadores vs. Escalona Flores Guadalupe. Especial Hipotecario Civil I. 1 Acdo. Núm. Exp. 1062/2023.

Instituto del Fondo Nacional de la Vivienda para los Trabajadores vs. Del Moral Ochoa María Esther. Especial Hipotecario Civil I. 1 Acdo. Núm. Exp. 882/2024.

Ion Financiera S.A. P. I. de C.V. Sofom, E. R vs. Ramírez Esquivel Georgina Adriana. Especial Hipotecario Civil R. 1 Acdo. Núm. Exp. 1254/2018.

Jassan Romano Nessim vs. Sacyr Alvarga Hospital Acuña Sapi de C.V. y Sacyr Construcción México S.A. de C.V. y Constructora Hospital TláhuacSa de C.V. Ord. Mercantil R. 1 Acdo. Núm. Exp. 1262/2023.

Jiménez Pérez Rosa vs. Seguros Banorte S.A. de C.V. Grupo Financiero Banorte. Ord. Civil R. 1 Acdo. Núm. Exp. 740/2024.

López Ángeles Gerardo vs. Romero Gimenez Lourdes Patricia. Ord. Civil I. 1 Acdo. Núm. Exp. 544/2023.

Lujan Medina Julián Humberto vs. Sun Lift S.A. de C.V. y Sun Lift Services S de R.L. de C.V. Ejecutivo Mercantil I. 1 Acdo. Núm. Exp. 566/2022 Cuad. III.

Macías Parra Mercedes vs. Camargo Ordóñez Carlos Roberto y Ordóñez y Chávez María Guadalupe y Agramonte Orvañanos María Elena. Controversias de Arrendamiento Civil R. 1 Acdo. Núm. Exp. 74/2024 Cuad. II.

Madrid Flores Bárbara Beatriz vs. K- S.A. 2003, S.A. de C.V., Grupo Inmobiliario K- S.A. Metropolitana S.A. P. I. de C.V. y Lomelín Hermanos Bienes Raíces S. C. Ord. Civil I. 1 Acdo. Núm. Exp. 1184/2012.

Manzano Mendoza Vicente Alfredo su Sucesión vs. Manzano Mendoza Rubén Margarito. Ord. Civil I. 1 Acdo. Núm. Exp. 764/2019.

SOLO CONSULTA
SOLO CONSULTA
SOLO CONSULTA

Mendoza Valenzuela María del Carmen vs. Grupo Mexicano de Seguros S.A. de C.V. Ord. Civil R. 1 Acdo. Núm. Exp. 1274/2023 Cuad. II.

Meza Peña Liliana vs. Grupo de Limpieza y Mantenimiento Integral S.C. y Velasco Yáñez Martín. Ord. Civil R. 2 Acdos. Núm. Exp. 1042/2024.

Modesto Muñoz María Alejandra vs. Peña y Peña Alberto y C Director del Registro Público de la Propiedad y del Comercio de la Ciudad de México. Ord. Civil Nuevo. 1 Acdo. Núm. Exp. 1172/2024.

Ortiz Guzmán María Dolores vs. Del Castillo Velasco Gutiérrez Roberto. Ord. Civil R. 1 Acdo. Núm. Exp. 1102/2023.

Paredes Carrillo Víctor Jesús, Paredes Carrillo Rolando vs. Paredes Mora Víctor Jesús, Carrillo Belem, Director del Registro Público de la Propiedad y del Comercio del Distrito Federal. Ord. Civil I. 1 Acdo. Núm. Exp. 652/2015.

Pineda Vergara Oliber vs. Pavia Crespo Lázaro su Sucesión, Galindo García Consuelo su Sucesión. Ord. Civil R. 1 Acdo. Núm. Exp. 700/2015.

Postensados y Diseños de Estructuras S.A. de C.V. vs. Techint S.A. de C.V. Providencias Precautorias Mercantil R. 1 Acdo. Núm. Exp. 1346/2023.

Pretmex S.A. de C.V. Sofom Enr vs. Café Azul S.A. de C.V. y González Cid Eduardo Carlos y Martínez Mattar Marcos y Cid Topete Arcelia Delfina de Guadalupe y Arcelia Cid Topete de González y María Arcelia Delfina de Guadalupe Cid Topete. Especial Hipotecario Civil Nuevo. 1 Acdo. Núm. Exp. 1170/2024.

Ramírez Pérez Maribel vs. C Director del Registro Público de la Propiedad y del Comercio de la Ciudad de México y Espinoza Ortiz Juana. Ord. Civil I. 1 Acdo. Núm. Exp. 602/2023.

Reforma 28, S.A. de C.V. vs. Sucesión Testamentaria de Ríos Herrera Manuel, Aceves Cantú Rodolfo, Corporación Mercantil Mexicana, S.A. C.V. Ord. Civil R. 1 Acdo. Núm. Exp. 1336/2018 Bis. 1 Tomo II.

Rodríguez Nava Santiago vs. Negrin Pérez Miriam Concepción. Ord. Civil I. 2 Acdos. Núm. Exp. 568/2023 Cuad. V.

Rodríguez Ortiz Martha vs. Graue Wiechers Enrique Luis y Macedo Chagolla Fernando. Ord. Civil 1 Acdo. Núm. Exp. 958/2024.

Rojas Zúñiga Verónica y Rojas Zúñiga Juan Carlos y Santos Zúñiga Arturo vs. Zúñiga García Norma Alicia y Director del Registro Público de la Propiedad y de Comercio de la Ciudad de México. Ord. Civil I. 1 Acdo. Núm. Exp. 592/2024.

Santander Vivienda Sociedad Anónima de Capital Variable Sociedad Financiera de Objeto Múltiple Entidad Regulada, Grupo Financiero Santander México Ahora Banco Santander México, S.A. Institución de Banca Múltiple Grupo Financiero Santander México vs. Acosta Mendoza Ismael. Especial Hipotecario Civil I. 2 Acdos. Núm. Exp. 466/2019 Tomo II.

Sistema Único de Autofinanciamiento S.A. de C.V. vs. Macías Torres Sandra de Jesús. Ejecutivo Mercantil I. 1 Acdo. Núm. Exp. 604/2023.

Sociedad Limitada de Los Activos de Gramercy, S de R. L. de C.V. hoy su Cesionario José Gabriel Cerpa Velázquez vs. Gómez Martínez Luis Moisés. Especial Hipotecario Civil R. 1 Acdo. Núm. Exp. 644/2016.

Soto Tapia Pedro vs. Tapia Ricarde Eloy su Sucesión. Ord. Civil R. 1 Acdo. Núm. Exp. 176/2024.

Unifin Credit S.A. de C.V. Sofom Enr vs. Multiservicios Valle del Tangamanga S.A. de C.V. y Gabriel Lomelí Rodríguez. Ejecutivo Mercantil R. 1 Acdo. Núm. Exp. 1246/2023.

Vázquez Sotelo Luz María del Pilar y Quien También Acostumbra a Usar el Nombre de Luz María del Pilar Vázquez Sotelo de Guzmán vs. Reyes González Heber Jonathan y Tregtar Comercializadores S.A. de C.V. y Licenciado Alejandro José Vidaña Luna Notario Público Número 106 en el Municipio de Cosolapa Distrito de Tuxtepec Oaxaca y C Director del Registro Público de la Propiedad y el Comercio de la Ciudad de México. Ord. Civil I. 1 Acdo. Núm. Exp. 518/2024.

Zúñiga Flores Luis Severiano vs. Meléndez Alonso Ana María. Ord. Civil R. 1 Acdo. Núm. Exp. 658/2024.

NO PUBLICADOS

Inmobiliaria Mexicana Amores S.A. vs. Martínez Montes María Isabel y Martínez Mejía Miguel. Controversias de Arrendamiento Civil R. 1 Acdo. Núm. Exp. 724/2024.

AUDIENCIA

Durán Vázquez Juan Marcos vs. Sáinz Espinoza Irma Yolanda. Aud. Medios Preparatorios Civil. 1 Audiencia. Núm. Exp. 416/2024.

Gómez Meléndez Antonia vs. Integra Arrenda S.A. de C.V. Sofom Enr y Seguros Inbursa S.A. Grupo Financiero Inbursa. Aud. de Ley Ord. Civil. 1 Audiencia. Núm. Exp. 820/2023 Tomo II.

González Martínez Brenda vs. Rasgado Granados Víctor su Sucesión. Aud. de Ley Ejecutivo Mercantil. 1 Audiencia. Núm. Exp. 512/2024.

Lara Cortés María Victoria su Sucesión vs. Granados María Elena y También Conocida como Ana María Granados. Aud. Ord. Civil. 1 Audiencia. Núm. Exp. 570/2024.

Rivera Reyes Rafael y Reyes Estrada Verónica vs. Negrete Paulin Eduardo. Aud. de Ley Ord. Civil. 1 Audiencia. Núm. Exp. 66/2024.

SENTENCIAS DEFINITIVAS DEL 4 DE NOVIEMBRE DEL 2024

NO PUBLICADOS

The American British Cowdray Medical Center I a P vs. Espinosa Lozano Alexandra. Ord. Civil Sent. Def. 1 Núm. Exp. 716/2022

SENTENCIA INTERLOCUTORIA

Instituto del Fondo Nacional de la Vivienda para los Trabajadores vs. Zapata Juárez Jorgwe M. Ord. Civ. Sent. de Liquidación Intereses 1 Núm. Exp. 622/2005

EL SECRETARIO DE ACUERDOS
LIC. RAÚL CALVA BALDERRAMA

QUINTO DE LO CIVIL

SECRETARÍA "A"
ACUERDOS DEL 4 DE NOVIEMBRE DEL 2024

Aseguradora Aserta, S.A. de C.V., Grupo Financiero Aserta vs. Rengen Energy Solutions, S.A. de C.V. y Rengen Field Services, S.A. de C.V. y Grupo Sauco, S.A. de C.V. y Famscolari, S.A. de C.V. y Rengen, S.A. de C.V. y Scolari Romero Óscar Arturo. Ejecutivo Civil Se Reserva. 1 Acdo. Núm. Exp. 1181/2022 Segundo Tomo.

Aseguradora Insurgentes S.A. de C.V. Grupo Financiero Aserta vs. Centro de Ingeniería Alexander S.A. de C.V. y Sani Roter S.A. de C.V. y Sani Rootter de México S.A. de C.V. Providencias Precautorias Civil Llegada del Archivo Documentos. 1 Acdo. Núm. Exp. 1011/2022.

Banco Santander México S.A. Institución de Banca Múltiple Grupo Financiero Santander México vs. Avc Travel Servicios Turísticos S.A. de C.V. y Valpuesta Castillo Susana Amalia. Ejecutivo Civil Se Reserva. 1 Acdo. Núm. Exp. 603/2022.

Castillo Sánchez Miguel Ángel vs. Flavio Aguirre Romero y Otra. Ejecutivo Cuantía Menor Mercantil por Boletín. 1 Acdo. Núm. Exp. 4653/2019.

García Moreno Castelazo Manuel vs. López Serrano Karla y López Mendoza Carlos. Controversias de Arrendamiento Civil Causa Ejecutoria. 1 Acdo. Núm. Exp. 521/2023.

HSBC México Sociedad Anónima Institución de Banca Múltiple Grupo Financiero vs. López Moreno Leticia. Especial Hipotecario Civil Estese a Diverso Auto. 1 Acdo. Núm. Exp. 1251/2023.

Inmobiliaria Cpt- D, S.A. de C.V. vs. Víctor Manuel López Solís y Petra García Bibiano. Oral Paz Civil Expedientillo. 1 Acdo. Núm. Exp. 543/2005 Tomo II.

Lugo Echazarreta Alicia Eva su Sucesión vs. Vargas García Francisco Rosendo. Ord. Civil Apel. Auto. 1 Acdo. Núm. Exp. 1127/2023.

Luis Zunzunnegui Alejandro Enrique vs. Almeralla Saavedra Gabriel. Ejecutivo Mercantil Nuevo Dom. para Notificar. 2 Acdos. Núm. Exp. 4965/2019.

Martínez González Hugo Ezequiel vs. Grupo Mexicano de Seguros S.A. de C.V. Ord. Civil Contesta Demandado. 1 Acdo. Núm. Exp. 517/2024.

Rodríguez Ortiz José Valentín y Rodríguez Hernández Valerie y Maldonado Jiménez Marisol vs. Ovilla Muñoz Alfredo. Controversias de Arrendamiento Civil No Ha Lugar. 1 Acdo. Núm. Exp. 479/2024.

Ruíz García Samuel su Sucesión vs. Dirección de Negocios Con Rentabilidad y Orden S.A. de C.V. y Industrias Alfatek S de R.L. de C.V. Ejecutivo Civil Se Reserva. 1 Acdo. Núm. Exp. 887/2022 Segundo Tomo.

Silva Figueroa Álvaro Eduardo y También Conocido como Eduardo Silva Figueroa vs. Instituto del Fondo Nacional de la Vivienda para los Trabajadores Infonavit. Ord. Civil Expedientillo. 1 Acdo. en Expedientillo. Núm. Exp. 1171/2023 Expedientillo.

NO PUBLICADOS

SOLO CONSULTA
SOLO CONSULTA
SOLO CONSULTA

Carrichi Hernández Balbino vs. Carrichi Hernández Placida y Godínez Carrichi Beatriz. Ord. Civil Contesta Demandado. 2 Acdos. Núm. Exp. 409/2024.

EL SECRETARIO DE ACUERDOS
LIC. ARTURO CAMACHO DE LA O

SECRETARÍA "B"
ACUERDOS DEL 4 DE NOVIEMBRE DEL 2024

Abastecedora de Coches S.A. de C.V. vs. García González Víctor. Vía Ejecutiva Cuantía Menor Civil Llega Doc de Archivo. 1 Acdo. Núm. Exp. 1118/2021.

Aguilar Cadenas Esli vs. Rodríguez Ayala Emmanuel. Ejecutivo Civil Copias Con Pago. 1 Acdo. Núm. Exp. 492/2024.

Autofinanciamiento México S.A. de C.V. vs. Catalán Villalobos José Arturo, Benavides Mejía María del Socorro, Vargas Morales José Héctor. Ejecutivo Cuantía Menor Mercantil por Hechas. 1 Acdo. Núm. Exp. 4656/2019.

Autofinanciamiento México, S.A. de C.V. vs. Luisa María Pacheco Torres y Nazario Gerardo Cirino. Ejecutivo Cuantía Menor Mercantil Recibe Of y Exh. 1 Acdo. Núm. Exp. 1332/2016.

Banco Invex Sociedad Anónima Institución de Banca Múltiple Invex Grupo Financiero Fiduciario en su Carácter de Fiduciario en el Fideicomiso Irrevocable de Administración 1301 vs. Coba Ordóñez Gabriel Alonzo y Cob Che Carolina del Consuelo. Vía de Apremio Civil Recibe Of y Exh. 1 Acdo. Núm. Exp. 222/2024.

Banco Mercantil del Norte, S.A. Institución de Banca Múltiple Grupo Financiero Banorte vs. Macías Valadez Pérez Antonio Carlos. Ejecutivo Mercantil Expedientillo. 1 Acdo. en Expedientillo. Núm. Exp. 916/2014 Expedientillo.

Banco Regional S.A. Ibm Banregio Grupo Financiero Hey Banco vs. Gamboa Ponce Michel. Ejecutivo Civil Sin Lugar. 1 Acdo. Núm. Exp. 50/2024.

Barreto Hernández José Benjamín vs. Eses Rodríguez Moisés Salomón. Ejecutivo Cuantía Menor Mercantil Expedientillo. 1 Acdo. en Tercería. Núm. Exp. 1104/2018 Expedientillo2.

Bribiesca Angulo Eduardo y Bribiesca Angulo Juan Antonio vs. T&T Exelens Sociedad Anónima de Capital Variable y Seca Construcciones Sociedad Anónima de Capital Variable. Especial Hipotecario Civil Vista. 3 Acdos. Núm. Exp. 836/2023.

Cetelem S.A. de C.V. Sociedad Financiera de Objeto Múltiple Entidad Regulada vs. González Sarmiento Lilia. Ejecutivo Civil Llega Doc de Archivo. 1 Acdo. Núm. Exp. 782/2023.

Desarrolladora e Impulsora de Negocios S.A. P. I. de C.V. Sofom E. N. R vs. Peña Olivares María de Los Ángeles. Ejecutivo Civil Aprobar Convenio. 1 Acdo. Núm. Exp. 372/2024.

Galindez González Antonio y Galindez González Domingo y Galindez González María Guadalupe y Galindez González Rosario y Galindez González María del Carmen y Cejudo Gómez Tagle María Luisa y Galindez Sánchez José Luis y Galindez Sánchez José Antonio vs. Montaño Ledezma Gabriela Patricia y Montaño Ledezma Carlos. Controversias de Arrendamiento Civil Nueva Ced. 1 Acdo. Núm. Exp. 628/2023.

García López Adriana vs. Subias Aguirre Rocío Angélica. Controversias de Arrendamiento Civil Recibe. 1 Acdo. Núm. Exp. 678/2023.

Gaviño Soria Tomás Antonio vs. Si Benmo Grupo S de R.L. de C.V. Ejecutivo Civil Minuta. 1 Acdo. Núm. Exp. 460/2024.

González Verdejo Anatolio Marcelino vs. Ramírez Estévez Enriqueta. Ord. Civil Expedientillo. 2 Acdos. en Expedientillo. Núm. Exp. 482/2024 Expedientillo.

Hernández García Jorge Alberto vs. Alejandro Briceño Sepúlveda. Ejecutivo Mercantil Correo. 1 Acdo. Núm. Exp. 296/2021 Tomo II.

Jurado Muñoz Maximina vs. Palacios Garnica Víctor Gustavo y Medina Laurrabaquio Alberto y Medina Laurrabaquio Viviana y Gómez Median Óscar y Medina Laurrabaquio Adrián y Medina Aranda Javier y Arranda Consuelo y Medina Arranda Cristian y Vázquez Medina Norma y Medina Laurrabaquio Francisca y Medina Laurrabaquio Ivette y Medina Laurrabaquio Jimena y Medina Aranda Jonathan y Medina Laurrabaquio Francisco Pablo y Gómez Medina Sandra y Medina Laurrabaquio Iztzel y Medina Aranda César y Gómez Medina Yolanda y Gómez Medina Fabiola. Ord. Civil Extemporaneo. 1 Acdo. Núm. Exp. 1370/2023.

Luna Hernández Israel vs. Castellanos Botero Edgar Arturo. Ord. Civil Cedula. 1 Acdo. Núm. Exp. 656/2023.

Manjarrez Rábago Karla y Acosta Herrera Jesús vs. Flores Castro Cuitlahuac. Ord. Civil Vista. 1 Acdo. Núm. Exp. 548/2024.

Moreno García Juan Manuel vs. Yunis Marie Arcos Islas y Oralia Islas Eselente. Ejecutivo Cuantía Menor Mercantil para Inter. 1 Acdo. Núm. Exp. 14/2017 Tomo II.

Nr Finance México S.A. de C.V. Sofom Er vs. Gutiérrez Hernández Guillermo. Ejecutivo Cuantía Menor Mercantil Expedientillo. 1 Acdo. en Expedientillo. Núm. Exp. 476/2019 Expedientillo.

Osherow S.A. de C.V. vs. Santiago Romo Raymundo. Controversias de Arrendamiento Civil 6 Acdos. Núm. Exp. 914/2023.

Paz Romero María de Jesús vs. Paz Romero Eusebia Irma y Domínguez Fierro Domingo y Domínguez Paz Josué Domingo. Ord. Civil Sin Lugar. 1 Acdo. Núm. Exp. 894/2022.

Paz Romero María de Jesús vs. Paz Romero Eusebia Irma y Domínguez Fierro Domingo y Domínguez Paz Josué Domingo. Ord. Civil Día y Hora. 1 Acdo. en Amparo. Núm. Exp. 894/2022 Amparo 973/2024- III.

Presta Dinero S.A. de C.V. vs. Leonardo Valencia Alcalá. Vía Ejecutiva Cuantía Menor Civil Llega Doc de Archivo. 1 Acdo. Núm. Exp. 980/2021.

Rivera Aguirre Jesús su Sucesión vs. Chávez Selene. Ord. Civil Sin Lugar. 1 Acdo. Núm. Exp. 1336/2022 Tomo II.

Socafi S.A. de C.V. vs. Puglisi Cesaña Rosa María y Cesaña Cayeros Francisco Augusto y y/o Francisco Augusto Cesaña Calleros. Ejecutivo Civil Exh. Diligenciado. 2 Acdos. Núm. Exp. 96/2024.

Sólida Administradora de Portafolios S.A. de C.V. vs. Blanca Hilda González Rodríguez. Oral Paz Civil Ced. 1 Acdo. Núm. Exp. 824/2004 Tomo II.

Stm Financial S.A. de C.V. Sofom Er Grupo Financiero Inbursa vs. Morales López Mariano Adrián. Ejecutivo Civil Llega Doc de Archivo. 1 Acdo. Núm. Exp. 814/2023.

Tecnovidrio División Arquitectónico S.A. de C.V. vs. Pelaes Lara Arturo y Herrera Martínez Martha. Ejecutivo Civil Cedula. 1 Acdo. Núm. Exp. 122/2023.

Toca Fernández María Teresa vs. Colegio Nueva Infancia S.C. y de la Cruz Rico Vez Rosa María y También Conocida como María de la Cruz Rico Vez y García Adame María del Pilar. Controversias de Arrendamiento Civil Cedula. 1 Acdo. en Seccion_De_Ejecución. Núm. Exp. 268/2024 Secc. de Ejecución.

Valdés Rojas Mytzi Gabriela vs. Nava Jardón Beatriz. Ejecutivo Civil Estar. 1 Acdo. en Otros. Núm. Exp. 846/2022 Segundo Tomo.

NO PUBLICADOS

Nacional Financiera Sociedad Nacional de Crédito Institución de Banca de Desarrollo como Fiduciaria en el Fideicomiso Denominado Fideicomiso para el Ahorro de Energía Eléctrica Fide vs. Hoffmann Gordillo José Luis. Ejecutivo Civil Expedientillo. 1 Acdo. en Expedientillo. Núm. Exp. 956/2022 Expedientillo.

SENTENCIAS DEFINITIVAS DEL 4 DE NOVIEMBRE DEL 2024

Banco Santander México S.A. Institución de Banca Múltiple Grupo Financiero Santander México vs. Suárez Escobar Alfredo Xavier. Especial Hipotecario Civil Sent. Def. 1 Núm. Exp. 648/2024

BBVA México S.A. Institución de Banca Múltiple Grupo Financiero BBVA México vs. Zulheica Meza Ángel. Especial Hipotecario Civil Sent. Def. 1 Núm. Exp. 32/2024

EL SECRETARIO DE ACUERDOS
LIC. LUIS FERNANDO SANTES TERRONES

SEXTO DE LO CIVIL

SECRETARÍA "A"
ACUERDOS DEL 4 DE NOVIEMBRE DEL 2024

Administradora Fome 1, S. de R. L. de C.V. vs. Héctor Cerna Buzo y María Elena Maya Contreras. Especial Hipotecario Civil 1 Acdo. Núm. Exp. 7/2014 Tomo II.

Álvarez de la Llave Edgar Guillermo vs. Alejandro Alarcón Romero. Ejecutivo Mercantil 1 Acdo. Núm. Exp. 625/2014 Tercer Tomo.

Arredondo Sánchez David Alejandro vs. Grupo Mexicano de Seguros S.A. de C.V. Ord. Civil 1 Acdo. Núm. Exp. 691/2024.

Banco Invex, S.A. Institución de Banca Múltiple, Invex, Grupo Financiero Fiduciario, en su Carácter del Fiduciario del Fideicomiso 1301 vs. Luis Antonio Abarca Sánchez y Luisa de la Cruz Maldonado Lope. Especial Hipotecario Civil 1 Acdo. Núm. Exp. 837/2011 Tomo II.

Banco Mercantil del Norte, S.A., Institución de Banca Múltiple, Grupo Financiero Banorte vs. Beltrán Santiago Aldo Iván. Especial Hipotecario Civil 2 Acdos. Núm. Exp. 917/2015 Segundo Tomo.

SOLO CONSULTA
SOLO CONSULTA
SOLO CONSULTA

Banco Mercantil del Norte, S.A., Institución de Banca Múltiple, Grupo Financiero Banorte vs. Inmobiliaria Liprona S.A. de C.V. y Otro. Especial Hipotecario Civil 1 Acdo. en Amparo. Núm. Exp. 1245/1996 Amaparo 747/2024- IV Quejosa Adriana Ramírez de la Garza.

Banco Monex, S.A., Institución de Banca Múltiple, Monex Grupo Financiero, en su Carácter de Fiduciario del Fideicomiso Irrevocable de Administración y Fuente de Pago Número F/3789 vs. Trs Recycling, S.A. de C.V. Ord. Mercantil 1 Acdo. Núm. Exp. 789/2021 Tomo II.

Banco Nacional de México, Sociedad Anónima, Integrante del Grupo Financiero Banamex vs. César Antonio Arellanes López. Ejecutivo Mercantil 1 Acdo. Núm. Exp. 883/2016.

Banco Santander México S.A., Institución de Banca Múltiple, Grupo Financiero Santander México vs. Corporación Salvatore S.A. de C.V. y Mónica Eugenia Ibarra Vázquez. Ejecutivo Mercantil 1 Acdo. Núm. Exp. 1013/2019 Segundo Tomo.

Banco Santander, México Sociedad Anónima Institución de Banca Múltiple Grupo Financiero Santander México vs. Alduncin Barragán Alexis. Exhortos Civil 1 Acdo. en Exhorto. Núm. Exp. 1067/2024.

Bank Of América México, S.A., Institución de Banca Múltiple vs. Eustaquio Tomás de Nicolás Gutiérrez y Gerardo de Nicolás Gutiérrez. Ejecutivo Mercantil 1 Acdo. Núm. Exp. 607/2017 Tomo II.

Camacho Ramírez María Luisa vs. Castillo Ruano Margarita. Ord. Civil 1 Acdo. Núm. Exp. 967/2022 Segundo Tomo.

Díaz Ordaz Andrea. Especial Mercantil Mercantil 1 Acdo. Núm. Exp. 1009/2024.

Félix Carpio Ricardo Luis vs. Seguros Banorte, S.A. de C.V., Grupo Financiero Banorte y Comisión Federal de Electricidad Cfe. Ord. Civil 3 Acdos. Núm. Exp. 741/2023.

Gimtrac, S.A. de C.V. vs. Tecnosilicatos de México S.A. de C.V. Ord. Mercantil Expedientillo. 1 Acdo. Núm. Exp. 111/2019.

Gobierno de la Ciudad de México vs. Raúl Medrano Romero y Martha Eugenia Tadeo y Otero en su Calidad de Parte Afectada. Extinción de Domi. Civil 1 Acdo. Núm. Exp. 1245/2017 Cuarto Tomo.

Hernández Rodríguez Jorge Humberto vs. Grupo Mexicano de Seguros S.A. de C.V. y Cfe Distribución. Ord. Civil 1 Acdo. Núm. Exp. 475/2024.

HSBC, México, S.A., Institución de Banca Múltiple, Grupo Financiero HSBC, División Fiduciaria, en su Carácter de Fiduciario en el Fideicomiso Irrevocable Identificado Con el Número F/253936 vs. Ubaldo Martínez Rojas. Especial Hipotecario Civil 1 Acdo. Núm. Exp. 981/2019.

Impulsora Pad S.A. de C.V. Sociedad Financiera de Objeto Múltiple Entidad No Regulada vs. Winia Electronics Home Appliance de México S.A. de C.V. y Winia Electronics México S.A. de C.V. Ord. Civil 2 Acdos. Núm. Exp. 797/2023.

Instituto de Seguridad y Servicios Sociales de Los Trabajadores vs. Javier Millán Veloz. Ord. Civ. 1 Acdo. Núm. Exp. 1445/2011.

Instituto del Fondo Nacional de la Vivienda para los Trabajadores (Infonavit) vs. María Guadalupe Reyes García y Juan Carlos Castañeda Mendoza. Especial Hipotecario Civil 1 Acdo. Núm. Exp. 919/2013.

Instituto del Fondo Nacional de la Vivienda para los Trabajadores (Infonavit) vs. Salazar Escobedo Joel. Especial Hipotecario Civil 1 Acdo. Núm. Exp. 1189/2017.

Instituto del Fondo Nacional de la Vivienda para los Trabajadores (Infonavit) vs. Vázquez Aguilar Horacio, García Hernández Leticia. Especial Hipotecario Civil 1 Acdo. Núm. Exp. 1337/2019.

Instituto del Fondo de la Vivienda para los Trabajadores Infonavit, vs. Gutiérrez Montaño Blanca Noemi. Especial Hipotecario Civil Prevención. 1 Acdo. Núm. Exp. 1177/2024.

Macías Albor José Ricardo vs. Gilda Virginia Alonso Polo y Constructora Parque Hundido, S.A. de C.V. Ejecutivo Mercantil 1 Acdo. Núm. Exp. 633/2011 Segundo Tomo.

Moya Reyes Ruperta y-o. Moya Reyes Ruperta Paola vs. López Rojas José. Ord. Civil 1 Acdo. Núm. Exp. 119/2023.

Navistar Financial S.A. de C.V. Sociedad Financiera de Objeto Múltiple Entidad Regulada vs. García Salgado Marcela. Especial Hipotecario Civil 1 Acdo. Núm. Exp. 545/2023.

Olivar Minjares Dessire Gabriela vs. Alanís López María Cristina Isabel y-o. También Conocida como Ernestina Isabel Alanís López y Alanís López Rosario Ángeles. Ord. Civil Expedientillo. 1 Acdo. Núm. Exp. 911/2021.

Ortiz Arenas Jorge Alan y Ortiz Arenas Ailyn Itzel vs. Qualitas Compañía de Seguros S.A. de C.V. y Impulsora de Transportes Mexicanos S.A. de C.V. Ord. Civil 1 Acdo. Núm. Exp. 1241/2023 Segundo Tomo.

Pérez Sánchez Salomón por Derecho Propio y en Representación de Los Menores José María Jovanko y Haziel Salomón de Apellidos Pérez Méndez vs. Leobardo Raúl Pérez Cabrera, Cintia Mejía García, Ignacio Morales Álvarez, Maximino Tallez Gutiérrez, María del Carmen Rentería Arellano, Myrna R. Ibarra Gómez, Intesr Hosp S.A. de C.V. Persona Moral También Conocida como Hospital Dalínde, Carlos Guillermo Maquita Nakano, Instituto Médico de la Mujer S. C. y Operadora de Hospitales Ángeles S.A. de C.V. Ord. Civil 3 Acdos. Núm. Exp. 197/2017 Séptimo Tomo.

Picazo Sánchez Leticia vs. Puerta Alameda Administración Fase III. Ord. Civil 1 Acdo. Núm. Exp. 487/2023.

Prieto Solano Dolores vs. Roustand Palestina Humberto y Grupo Médico Satélite Florida 7 S.A. de C.V. Ord. Civil 3 Acdos. Núm. Exp. 481/2023.

Salas Salas Rogelio y Vega Pérez Sonia Fabiola y M J S. V vs. Del Arenal Pérez José Alfredo y Hospital Sociedad Española de Beneficencia A.C. Exhortos Civil Exh. Se Desecha. 1 Acdo. en Exhorto. Núm. Exp. 1181/2024.

Sánchez Corona Jesús vs. Blumenkron Terrón María del Carmen Caso Menéndez Pilar Titular del Registro Público de la Propiedad y el Comercio de la Ciudad de México. Ord. Civil 2 Acdos. Núm. Exp. 881/2018.

Sociedad Hipotecaria Federal, S. N. C vs. José Luis Menes Pantoja y Otra. Especial Hipotecario Civil Suspención para Dictar Sent. Inter. 1 Acdo. Núm. Exp. 461/2007 Tomo II.

Soluciones Hipodigitales a la Medida Sapi de C.V. vs. Castillo Zavala Robledo Marcelo. Especial Hipotecario Civil 1 Acdo. Núm. Exp. 455/2023.

Thesus de México, S.A. de C.V. vs. Mora Hernández José Luis. Medios Preparatorios Mercantil 2 Acdos. Núm. Exp. 503/2024.

Velarde Méndez Adriana María Dolores y Velarde Méndez Mónica María Antonieta y Velarde Méndez Fabiola María del Carmen vs. Velarde Méndez Sergio y Michelin Méndez Paola María Luisa. Ord. Civil 1 Acdo. Núm. Exp. 847/2024.

Velázquez Hernández Gaspar y Jaimes González Deysy vs. Martínez de Escobar Cabrera Camilo y Alvarado Ronces Agustín Alfonso y Director del Registro Público de la Propiedad y de Comercio. Ord. Civil 1 Acdo. Núm. Exp. 681/2021 Tomo II.

Zamora Muñoz Elia Magdalena vs. Fundación de Asistencia Privada Conde de Valencia, I.A.P. y Dr. René Alfredo Cano Hidalgo y Cano Hidalgo Dr. René Alfredo. Ord. Civil Expedientillo. 1 Acdo. Núm. Exp. 243/2020 Tomo II.

De Jesús Mendiola Enrique vs. Álvarez Luna Joel. Ord. Civil 1 Acdo. Núm. Exp. 1073/2024.

Banco Mercantil del Norte Sociedad Anónima Institución de Banca Múltiple Grupo Financiero Banorte vs. Fidel Navarro Acosta. Especial Hipotecario Civil 2 Acdos. Núm. Exp. 913/2016 Segundo Tomo.

BBVA México, Sociedad Anónima, Institución de Banca Múltiple Grupo Financiero BBVA México vs. Porfirio Sánchez Trinidad y María de Lourdes Rea Osornio. Especial Hipotecario Civil 1 Acdo. Núm. Exp. 993/2017 Segundo Tomo.

Recuperadora de Deuda Hipotecaria, Sociedad de Responsabilidad Limitada de Capital Variable vs. Basurto Fernadez Raúl. Ejecc. de Garantías Otorgadas Mediante Prenda Sin Transmisión de Pos. y Fideicomiso de Garantía (Procedimiento Extrajudicial) Paz Mercantil 1 Acdo. Núm. Exp. 679/2004.

NO PUBLICADOS

Instituto del Fondo Nacional de la Vivienda para los Trabajadores vs. Zendejas Estrada Roberto Carlos. Especial Hipotecario Civil Desecha. 1 Acdo. Núm. Exp. 1057/2024.

Pérez Sánchez Salomón por Derecho Propio y en Representación de Los Menores José María Jovanko y Haziel Salomón de Apellidos Pérez Méndez vs. Leobardo Raúl Pérez Cabrera, Cintia Mejía García, Ignacio Morales Álvarez, Maximino Tallez Gutiérrez, María del Carmen Rentería Arellano, Myrna R. Ibarra Gómez, Intesr Hosp S.A. de C.V. Persona Moral También Conocida como Hospital Dalínde, Carlos Guillermo Maquita Nakano, Instituto Médico de la Mujer S. C. y Operadora de Hospitales Ángeles S.A. de C.V. Ord. Civil 3 Acdos. Núm. Exp. 197/2017 Séptimo Tomo.

AUDIENCIA

SOLO CONSULTA
SOLO CONSULTA
SOLO CONSULTA

Banco Mercantil del Norte Sociedad Anónima Institución de Banca Múltiple Grupo Financiero Banorte vs. Fidel Navarro Acosta. Especial Hipotecario Civil. 1 Audiencia. Núm. Exp. 913/2016 Segundo Tomo.

SENTENCIA INTERLOCUTORIA

Liquidez y Garantía, S.A. de C.V. vs. Agustín Velasco Islas. Especial Hipotecario Civil Sent. Interl. 1 Núm. Exp. 867/2019

LA SECRETARIA DE ACUERDOS
LIC. LUCÍA MARTHA ALEMÁN HERNÁNDEZ

SECRETARÍA "B"
ACUERDOS DEL 4 DE NOVIEMBRE DEL 2024

Adda Trosman Michel Jacques vs. María de Los Ángeles Ruano de la Fuente. Ord. Civil Expedientillo. 1 Acdo. Núm. Exp. 236/2011 Tomo II.

Aguilar Gutiérrez Laura Elisa vs. Banobras S.N.C. Banco Nacional de Obras y Servicios Públicos Sociedad Nacional de Crédito C. Director del Registro Público de la Propiedad y de Comercio de la Ciudad de México. Ord. Civil Expedientillo. 1 Acdo. Núm. Exp. 846/2018.

Andrés Martínez Jacqueline vs. Crece y Produce Sustentablemente S.A. de C.V. Ord. Civil 1 Acdo. Núm. Exp. 576/2024.

Arvizu Montes Adela vs. Ma. Teresa Hernández Flores. Especial Hipotecario Civil 1 Acdo. Núm. Exp. 930/2019 Tomo II.

Auto Financiamiento Automotriz, S.A. de C.V. vs. Rangel García José Félix. Ejecutivo Civil 1 Acdo. Núm. Exp. 60/2023.

Auto Financiamiento México Sociedad Anónima de Capital Variable vs. Espinosa Martínez Manuel Teodoro. Especial Hipotecario Civil 1 Acdo. Núm. Exp. 1362/2018.

Banco Nacional de México S.A. Integrante del Grupo Financiero Banamex vs. Agustín Galicia Mendoza y Martha Martínez Luna. Especial Hipotecario Civil 1 Acdo. Núm. Exp. 1104/2008 Tomo II.

Banco Nacional del Ejército, Fuerza Aérea y Armada, Sociedad Nacional de Crédito, Institución de Banca de Desarrollo vs. Castillo Hernández Jesué. Especial Hipotecario Civil 1 Acdo. Núm. Exp. 644/2020.

Banco Santander México S.A., Institución de Banca Múltiple, Grupo Financiero Santander México, antes Banco Santander (México), Sociedad Anónima, Institución de Banca Múltiple, Grupo Financiero Santander vs. Carlos Francisco Baz Isoba. Especial Hipotecario Civil 1 Acdo. Núm. Exp. 1020/2019.

Banco del Bajío S.A. Institución de Banca Múltiple vs. Ana Gabriela Ordaz Flores. Especial Hipotecario Civil 1 Acdo. Núm. Exp. 950/2005 Tomo II.

Barreto Sánchez César René y María Elena García Villagómez vs. Financiera México Múltiple S.A. de C.V. Sofom, E. N. R. Especial Hipotecario Civil 1 Acdo. Núm. Exp. 578/2013 Tomo II.

BBVA Bancomer Sociedad Anónima Institución de Banca Múltiple Grupo Financiero BBVA Bancomer vs. Alejandro Ricardo Mena Pacheco. Especial Hipotecario Civil 1 Acdo. Núm. Exp. 464/2019.

BBVA Bancomer Sociedad Anónima Institución de Banca Múltiple Grupo Financiero BBVA Bancomer vs. Alejandro Ricardo Mena Pacheco. Especial Hipotecario Civil 1 Acdo. Núm. Exp. 464/2019 Tomo II.

BBVA Bancomer, S.A. Institución de Banca Múltiple Grupo Financiero BBVA Bancomer vs. San Andrés García Antonio y Claudia Consuelo Campos Alexandre. Especial Hipotecario Civil 1 Acdo. Núm. Exp. 76/2019 Tomo II.

Bejarano López Ofelia vs. María de Lourdes Angélica Álvarez Hernández. Convencional O. Preferente Mercantil 1 Acdo. Núm. Exp. 418/2019.

Borbolla Huitrón Cinthia Mónica vs. Manzano Zamora Reynaldo y Gnp Seguros Grupo Nacional Provincial Sab. Ord. Civil 1 Acdo. Núm. Exp. 982/2023 Tomo II.

Borjas Trejo José su Sucesión vs. Fragoso González Luis y Fragoso González Remedios. Ord. Civil 1 Acdo. Núm. Exp. 1216/2023.

Carro Cortés María Teresa, González Zárate Martha Irene, Marín Pérez Deny Yuriria, Carro Cortés Norma Guadalupe, Jiménez Lozano Olivia, Zafra Luna Tomasa, Ensastiga Ramos Columba, Camacho Bahena Yolanda, Alvarado Luna Adriana, Morales Rivera Carlos Eduardo, Vado Gómez Rebeca Margarita, Yolanda Delfín García vs. Organización Social Patria Nueva Santa María 38-2 A.C. Medios Preparatorios Civil 1 Acdo. Núm. Exp. 20/2020.

Carvallo Ornelas Arantzazu vs. Hass Paciuc Diego. Ejecutivo Civil 1 Acdo. Núm. Exp. 940/2023.

Chávez Arrellano Juan Manuel y Jaen Sierra Carlos Alberto vs. Hernández Reyes Juan Miguel Ramón. Vía de Apremio Civil 1 Acdo. Núm. Exp. 586/2024.

Ci Banco S.A. vs. De la Cruz Arellanes Guillermo. Especial Hipotecario Civil 1 Acdo. Núm. Exp. 274/2020.

Cibanco, Sociedad Anónima, Institución de Banca Múltiple, en su Carácter de Fiduciario en el Fideicomiso Número F/00430 vs. José Luis Vélez Campos y María Isabel Huerta Cespedes. Especial Hipotecario Civil 1 Acdo. Núm. Exp. 474/2017 Tomo II.

Crédito Inmobiliario S.A. de C.V., Sociedad Financiera de Objeto Múltiple, Entidad No Regulada, Ahora HSBC México Sociedad Anónima Institución de Banca Múltiple, Grupo Financiero HSBC División Fiduciaria como Fiduciario en el Fideicomiso F/233595 en contra de José Alberto Rodríguez Ballardo vs. Rodríguez Ballardo José Alberto. Especial Hipotecario Civil 1 Acdo. Núm. Exp. 1650/2009 Tomo 1 Parte II.

Crédito Unico, S.A. de C.V., S. O. F. O. M., E. N. R vs. Galindo Hernández Ruperto. Providencias Precautorias Mercantil Expedientillo. 1 Acdo. Núm. Exp. 302/2022.

Daimler Financial Services México S de R.L. de C.V. vs. Grupo Morales Moraga Contadores y Asociados S.A. de C.V. y Miranda Vargas Ma de Los Ángeles. Especial Hipotecario Civil 1 Acdo. Núm. Exp. 42/2024.

Díaz Apanco Santiago vs. Flores Rodríguez Jorge. Ord. Civil 2 Acdos. Núm. Exp. 798/2024.

Figueroa Llamas María Lucero. Ord. Civil 1 Acdo. en Amparo. Núm. Exp. 2474/2023 Quejosa: María Lucero Figueroa Llamas.

García Rivera Guadalupe y También Conocida como García Rivera de Campos Guadalupe y García Rivera Roberto su Sucesión y También Conocido como Roberto García y Rivera su Sucesión vs. García Rivera Alejandra y También Conocida como Alejandra García Rivera de Hernández. Ord. Civil 1 Acdo. Núm. Exp. 476/2023.

González Tahuilan Sara Ivette vs. Restaurante Arroyo S.A. de C.V. Medios Preparatorios Mercantil 1 Acdo. Núm. Exp. 622/2022.

Hernández Fernández Teresa vs. Fernández Castillo Guadalupe. Ord. Civil 1 Acdo. Núm. Exp. 754/2024.

Hernández de Coss Araceli vs. Berlanga García Reyna Cecilia. Ord. Civil 1 Acdo. Núm. Exp. 1006/2024.

Hipotecaria Nacional S.A. de C.V. Sociedad Financiera de Objeto Múltiple Entidad Regulada Grupo Financiero vs. Jorge Luis Méndez Hernández. Especial Hipotecario Civil 1 Acdo. Núm. Exp. 1724/2009 Tomo II.

HSBC México Sociedad Anónima Institución de Banca Múltiple Grupo Financiero HSBC División Fiduciaria en su Carácter de Fiduciario en el Fideicomiso F234036 vs. Delgadillo Romero Julio y Chavarría Aguilar Mariza. Proced. Convencional Mercantil Civil Expedientillo. 1 Acdo. Núm. Exp. 1198/2018.

HSBC México, S.A. Institución de Banca Múltiple, Grupo Financiero HSBC, División Fiduciaria, en su Carácter de Fiduciario en el Fideicomiso Irrevocable Número F/253936 vs. Rubén Sánchez Enríquez. Especial Hipotecario Civil 1 Acdo. Núm. Exp. 774/2016 Tomo II.

Huerta Mendizábal Salvador vs. Martínez Morales Úrsula Yunuel y Herrera Peña Eduardo de Jesús. Juris. Voluntaria Civil 1 Acdo. Núm. Exp. 1234/2023.

Instituto de Seguridad Social para las Fuerzas Armadas Mexicanas vs. Félix Merino de Jesús. Especial Hipotecario Civil 2 Acdos. Núm. Exp. 190/2020.

Iworld México Mogo S.A. de C.V. vs. Arellano García del Campo Ana Isabel, García Aguilera Luz María; García del Campo Aguilera María del Pilar y García Aguilera María Cristina Maclovia. Ord. Civil 1 Acdo. Núm. Exp. 418/2021 Tomo II.

López Flores Marino Enrique vs. Hernández Parra J. Jesús. Especial Hipotecario Civil 1 Acdo. Núm. Exp. 372/2001 Tomo II.

Martínez Hernández José Luis vs. Martínez Hernández José David. Ord. Civil 1 Acdo. Núm. Exp. 918/2024.

Miravalles Romero Ma. de Lourdes y Miravalles Romero Martha vs. Serralde Luna Libna, Ernesto Serralde Flores, Blanca Martha Luna del Valle, C. Juez Décimo en Materia Civil del Tribunal Superior de Justicia de Esta Ciudad y Dirección General de Regularización Territorial de Esta Ciudad. Ord. Civil Expedientillo. 1 Acdo. Núm. Exp. 116/2019.

Navarro Uriarte Julio César vs. Grupo Mexicano de Seguros S.A. de C.V. Ord. Civil 1 Acdo. Núm. Exp. 814/2024.

SOLO CONSULTA
SOLO CONSULTA
SOLO CONSULTA

Ojeda Erausquin María del Rosario Keltze vs. Grupo Desarrollador Zkc, S.A. de C.V. y Jacobo Zaga Cohen. Ord. Civil 1 Acdo. Núm. Exp. 182/2019.

Padilla Martínez Norma Olivia vs. BBVA México S.A. Institución de Banca Múltiple Grupo Financiero BBVA México y BBVA Seguros México S.A. de C.V. Grupo Financiero BBVA México. Especial Hipotecario Civil 1 Acdo. Núm. Exp. 516/2022.

Pérez Jiménez Raymundo Jonatahn vs. Fernández Cano Jiménez Edwin David y Fernández Cano Jiménez Erick David y Carbajal Rojas Miguel Ángel. Ord. Civil 1 Acdo. Núm. Exp. 958/2023.

Pichardo Castillo Julio César vs. Funiber A.C. Ord. Civil 1 Acdo. Núm. Exp. 1708/2012.

Pineda Caballero Edgar Alexis vs. Grupo Mexicano de Seguros S.A. de C.V. Ord. Civil 1 Acdo. Núm. Exp. 916/2023.

Promotora de Hoteles, S.A. de C.V. y Banco Nacional de México, S.A. Integrante del Grupo Financiero Banamex vs. José Luis Luzania Castro y Julia Valenzuela López. Ord. Mercantil 1 Acdo. Núm. Exp. 786/2019 Tomo II.

Rivera Aguilar Pedro, Sanjuana Calderón de Loera, Pedro Rivera Calderón, Carlos Guadalupe Rivera Calderón y Viridiana Miriam Rivera Calderón en su Calidad de Causahabientes de Luis Donaldo Rivera Calderón vs. Operadora de Hospitales Ángeles, S.A. de C.V. Ord. Civil 4 Acdos. Núm. Exp. 492/2018 Tomo II.

Rodríguez Almanza Miguel Ángel vs. Sosa Flores Juan Eduardo. Ord. Civil 1 Acdo. Núm. Exp. 1064/2023.

Sólida Administradora de Portafolios S.A. de C.V. vs. Flores Tapia José Manuel y Otro. Ejecutivo Civil 1 Acdo. Núm. Exp. 754/2001 Tomo II.

Trejo Castro Brenda Dianela vs. Esquivel Castro José Moisés. Ord. Civil 1 Acdo. Núm. Exp. 1366/2023.

NO PUBLICADOS

Malvido Leyva Graciela Jenny vs. H. G. Dim- @- Nsión S. C. y Francisco de la O. Vázquez. Ord. Civil 1 Acdo. Núm. Exp. 590/2019.

Ortega Herrera José Juan vs. Ortega Herrera Fernando Biliulfo. Ord. Civil Apelación. 1 Acdo. Núm. Exp. 730/2024.

Salgado Liñan Martha Lizbet vs. Inmobiliaria Sulin S.A. de C.V. Ord. Civil 1 Acdo. Núm. Exp. 808/2024.

AUDIENCIA

Dirección en Operación de Sistemas Novedosos S.A. de C.V. vs. El Economista Grupo Editorial S.A. de C.V. Ord. Civil. 1 Audiencia. Núm. Exp. 722/2023.

Jiménez Valdez Martha vs. Alfonso Puga María Enriqueta y Director del Registro Público de la Propiedad y del Comercio del Distrito Federal. Aud. Previa y de Concil. Ord. Civil. 1 Audiencia. Núm. Exp. 364/2024.

SENTENCIA INTERLOCUTORIA

HSBC México, S.A. Institución de Banca Múltiple Grupo Financiero HSBC vs. Digital Pcs, S.A. de C.V., Héctor Onofre Madrigal Villaburo y Claudia Vega Guerrero. Especial Hipotecario Civil Sent. Interl. 1 Núm. Exp. 540/2017 Tomo Ii

LA CONCILIADORA POR M.L.

LIC. LUCI DALÍA TORRES GARCÍA

SÉPTIMO DE LO CIVIL

SECRETARÍA "A"
ACUERDOS DEL 4 DE NOVIEMBRE DEL 2024

Finastrategy Mx, Sociedad Anónima Promotora de Inversión de Capital Variable vs. Martínez Tovar Bernardo. Especial Hipotecario Civil Acdo. I. 1 Acdo. Núm. Exp. 733/2018.

Aboumrad Arida Eduardo vs. Aboumrad Náder Eduardo Víctor y Hernández Molineros Paola María. Juris. Voluntaria Civil Acdo. I. 1 Acdo. Núm. Exp. 905/2024.

Alloy Mf México S. de R. L. de C.V. vs. Servicios Deportivos y Especiales S.A. de C. V, Arteaga Marcelo Margarita. Ejecutivo Mercantil 1 Acdo. Núm. Exp. 1135/2018 Tomo III.

Banco Mercantil del Norte S.A. Institución de Banca Múltiple Grupo Financiero Banorte vs. Internacional Química de Cobre S.A. de C.V. y Ramírez González Juan Manuel y Ramírez Muro Juan Manuel y Iq Citrus S.A. de C.V. Ejecutivo Mercantil Acdo. I. 1 Acdo. Núm. Exp. 95/2023 Tomo II.

Banco Nacional de México, S.A., Integrante del Grupo Financiero Banamex vs. Constructora Gen, S.A. de C.V., Anguiano Espinosa José de la Trinidad y Rosalía Gutiérrez Savedra. Ejecutivo Mercantil Acdo. I. 2 Acdos. Núm. Exp. 1035/2013.

Banco Regional S.A. Institución de Banca Múltiple Banregio Grupo Financiero vs. Mandela Importaciones S.A. de C.V. y Bienes Raíces Platino S.A. de C.V. Especial Hipotecario Civil Acdo. I. 1 Acdo. Núm. Exp. 59/2022.

Banco Santander México, Sociedad Anónima, Institución de Banca Múltiple, Grupo Financiero Santander México vs. Bustamante Astorga Josefina. Especial Hipotecario Civil Acdo. I. 1 Acdo. Núm. Exp. 483/2020 Tomo II.

Banconacional de Comercio Exterior Sociedad Nacional Decredito Institución de Bancade Desarrollo y Maldonado Carranza Maricela Julieta vs. Cg 28, S.A. de C.V. y Aragón Gutiérrez Josefa. Especial Hipotecario Civil Acuerdo. 2 Acdos. Núm. Exp. 725/2024 Tomo IV.

Bautista Gabian Fernández Carlos vs. Villarreal Sordo Manuel y C Director del Registro Público de la Propiedad y del Comercio de la Ciudad de México. Ord. Civil Acdo. I. 3 Acdos. Núm. Exp. 997/2024.

BBVA Bancomer S a Institución de Banca Múltiple Grupo Financiero BBVA Bancomer vs. Ignacio Guerrero Lobera, Maricruz Brito Naar. Especial Hipotecario Civil Acdo. I. 2 Acdos. Núm. Exp. 423/2020.

Castillo Banuet Germán Adolfo, Florián Castillo Banuet Mauricio También Conocido como Mauricio Castillo Banuet vs. C. Director del Registro Público de la Propiedad y del Comercio del Distrito Federal, Espinosa de Los Monteros Zarazua Arturo, Instituto Mexicano del Seguro Social, Banco Santander México S.A. Institución de Banca Múltiple Grupo Financiero Santander México Causahabiente de Banca Somex S.A. Ord. Civil Acdo. I. 1 Acdo. Núm. Exp. 193/2019 Tomo II.

Digna Aguilar Moreno vs. Alfaro Ávila María de Lourdes. Especial Hipotecario Civil Acdo. I. 4 Acdos. Núm. Exp. 1223/2011 Tomo II.

Gobierno del Distrito Federal vs. Luis Rodríguez Gómez como Albacea y Heredero de la Sucesión de Generosa Gómez Lozada de Rodríguez Pereira y Otros. Juic. de Extinción de Dominio. Extinción de Domi. Civil Acuerdo. 1 Acdo. Núm. Exp. 657/2010 Tomo VI.

Gobierno del Distrito Federal vs. Pacheco Castillo Loreto. Diversos Acdo. I. 2 Acdos. Núm. Exp. 1467/2011.

Gutiérrez Sauza Juan Carlos vs. BBVA Seguros S.A. de C.V., Grupo Financiero BBVA México y Otro. Exh. Mercantil Acdo. E. 1 Acdo. en Exhorto. Núm. Exp. 1167/2024.

HSBC México S.A. Institución de Banca Múltiple Grupo Financiero HSBC vs. Uribe Estrada Jaime. Especial Hipotecario Civil Acdo. I. 1 Acdo. Núm. Exp. 239/2023.

HSBC México Sociedad Anónima Institución de Banca Múltiple Grupo Financiero HSBC División Fiduciaria como Fiduciario del Fideicomiso F 238864 vs. Ceniceros Navarro Mariana. Especial Hipotecario Civil Acdo. I. 1 Acdo. Núm. Exp. 273/2018 Tomo II.

Instituto de Seguridad Social para las Fuerzas Armadas Mexicanas vs. Uicab Pool Ambricio. Especial Hipotecario Civil Acdo. I. 1 Acdo. Núm. Exp. 357/2023.

Instituto del Fondo Nacional de la Vivienda para los Trabajadores Infonavit vs. Díaz Coyotzi Mario Alberto. Especial Hipotecario Civil Acdo. I. 1 Acdo. Núm. Exp. 649/2024.

Instituto del Fondo Nacional de la Vivienda para los Trabajadores Infonavit vs. Martínez Hernández Juan Antonio y Hernández Hernández María Agustina. Vía de Apremio Civil Acdo. I. 2 Acdos. Núm. Exp. 611/2022.

Ion Financiera Sociedad Anónima Promotora de Inversión de Capital Variable Sociedad Financiera de Objeto Múltiple Entidad Regulada vs. Castro Castro María. Especial Hipotecario Civil Acdo. E. 1 Acdo. en Amparo. Núm. Exp. 1195/2023 D. C.

Jiménez Alvarado Mario Hugo vs. Kruger Villareal, Diana Yolanda. Especial Hipotecario Civil Acdo. I. 1 Acdo. Núm. Exp. 541/2010 Tomo II.

Lory Ayala Luis su Sucesión vs. López Valencia Joshua. Ord. Civil Acdo. I. 2 Acdos. Núm. Exp. 189/2024.

Lozano Torres María Esperanza vs. Viveros Cruz Benito Juan y María Andrea Guadalupe Daza Valdez de Viveros. Especial Hipotecario Civil Acuerdo. 3 Acdos. Núm. Exp. 373/2012 Tomo Tres.

Lujan Flores Edgar vs. Inmobiliaria Arizpe Sociedad Anónima de Capital Variable y y-o. Inmobiliaria Azpe Sociedad Anónima de Capitak Variable. Ord. Civil Acdo. I. 1 Acdo. Núm. Exp. 445/2023.

Nieblas Castro Gustavo Adolfo vs. Moreno Carrillo Claudia Elizabeth. Ord. Civil Acuerdo. 1 Acdo. Núm. Exp. 487/2015 Tomo Ix.

Nyssen Alatorre Luis Antonio vs. Nyssen González Alejandro su Sucesión. Ord. Civil Acdo. I. 1 Acdo. Núm. Exp. 281/2024.

SOLO CONSULTA
SOLO CONSULTA
SOLO CONSULTA

Pérez Rumbo Gloria y Pérez Pérez Francisco Miguel vs. Alejandre Bárcenas José Antonio. Juris. Voluntaria Civil Acdo. I. 1 Acdo. Núm. Exp. 799/2024.

Ramírez Sánchez Leticia vs. Limón Aguilar Julieta. Ord. Civil Acdo. I. 1 Acdo. Núm. Exp. 765/2021.

Recuperadora de Deuda Hipotecaria Sociedad de Responsabilidad Limitada de Capital Variable vs. López Guevara Ángel. Juris. Voluntaria Civil Acdo. I. 1 Acdo. Núm. Exp. 193/2023.

Romer Ramírez Silvi vs. Romero Ramire Linda. Providencias Precautorias Mercantil Acuerdo. 1 Acdo. Núm. Exp. 1155/2023.

Romero Alonso José Ángel vs. Pérez Sandi Romero Margarita y Juan Pablo Delgadillo Gutiérrez. Especial Hipotecario Civil Acdo. I. 1 Acdo. Núm. Exp. 271/2011 Tomo II.

Romero Franco Víctor Manuel vs. Romero Archundia Dámaso y Director del Registro Público de la Propiedad y del Comercio de la Ciudad de México. Ord. Civil Acdo. I. 1 Acdo. Núm. Exp. 777/2024.

Roque Onofre Jorge. Ord. Civil 1 Acdo. Núm. Exp. 1159/2024.

Rosales Sánchez Ilse Paola vs. Qualitas Compañía de Seguros S.A. de C.V. Ord. Civil Acdo. I. 1 Acdo. Núm. Exp. 719/2023.

Scotiabank Inverlat S.A. Institución de Banca Múltiple Grupo Financiero Scotiabank Inverlat vs. Tello Bermúdez Carlos Manuel. Especial Hipotecario Civil Acdo. I. 1 Acdo. Núm. Exp. 207/2019.

Scotiabank Inverlat S.A. Institución de Banca Múltiple Grupo Financiero Scotiabank Inverlat vs. Villanueva Guzmán Cecilia. Vía de Apremio Civil Acdo. I. 1 Acdo. Núm. Exp. 793/2024.

Secreto. Ejecutivo Mercantil Acdo. I. 2 Acdos. Núm. Exp. 1185/2023.

Secreto. Ejecutivo Mercantil Acdo. I. 1 Acdo. Núm. Exp. 1409/2019.

Secreto. Ejecutivo Mercantil Acdo. I. 1 Acdo. Núm. Exp. 223/2023.

segundo zepeda emeregildo vs. trujillo acosta david. ord. civil acdo. i. 1 acdo. núm. exp. 1101/2024.

Torner Suárez Javier Marcial vs. Nancy Herminia Enríquez Ramírez, Olga Margarita Enríquez Ramírez, Juan Antonio Enríquez Ramírez y José Martín Enríquez Ramírez. Ord. Civil Acdo. I. 1 Acdo. Núm. Exp. 721/2020 Tomo II.

NO PUBLICADOS

Gascón García Abelardo vs. Rejon Montejo Reyna María. Ord. Civil Acdo. No Publicado. 1 Acdo. Núm. Exp. 325/2019.

Ion Financiera Sociedad Anónima Promotora de Inversión de Capital Variable Sociedad Financiera de Objeto Múltiple Entidad Regulada vs. Castro Castro María. Especial Hipotecario Civil Acdo. Contesta Agravios. 1 Acdo. Núm. Exp. 1195/2023.

Sociedad Cooperativa Trabajadores de Pascual S. C. L vs. Gómez Marttinez Jesús. Especial Hipotecario Civil Sent. Interl. No Publicada. 1 Acdo. Núm. Exp. 753/2019.

AUDIENCIA

Riva Palacio Herrera César vs. Topelon Frydman Alejandro. Aud. Pasa a Sent. Ord. Civil. 1 Audiencia. Núm. Exp. 69/2021.

SENTENCIA INTERLOCUTORIA

Ckd Activos 7, S.A., Promotora de Inversión de Capital Variable vs. Crucita Victoria Molina Torres. Especial Hipotecario Civil Sent. Interl. 1 Núm. Exp. 1129/2017

EL SECRETARIO DE ACUERDOS
LIC. EDUARDO BENÍTEZ GARCÍA

SECRETARÍA "B"
ACUERDOS DEL 4 DE NOVIEMBRE DEL 2024

Banco Mercantil del Norte, Sociedad Anónima, Institución de Banca Múltiple, Grupo Financiero Banorte vs. Orozco Téllez Ricardo y Benito Peñaloza Matilde. Especial Hipotecario Civil Acdo. N. 1 Acdo. Núm. Exp. 574/2014.

Banco Santander México S.A. Institución de Banca Múltiple Grupo Financiero Santander vs. Rivera Hernández Efrén Manuel y Álvaro Cabrera Martínez. Ejecutivo Mercantil Acdo. N. 1 Acdo. Núm. Exp. 488/2011 Tomo II.

Banco Santander México S.A. Institución de Banca Múltiple, Grupo Financiero Santander México vs. Fuentes Martínez Ana Teresa. Especial Hipotecario Civil Acdo. N. 1 Acdo. Núm. Exp. 58/2020.

Campos Rodrigo David y Fernández Florencia María vs. Grupo Mexicano de Seguros S.A. de C.V. Ord. Civil Acdo. N. 4 Acdos. Núm. Exp. 118/2024.

Castro Hernández Areli Miriam y Torres Estrella Carlos Alejandro vs. Alarcón López Fidel Tomás. Ejecutivo Mercantil Acdo. N. 1 Acdo. Núm. Exp. 712/2022.

Cibanco S.A. Institución de Banca Múltiple en su Carácter de Fiduciario en el Fideicomiso Número F00430 vs. Solís Ojeda Cynthia Elena, Leal Brena Aníbal. Especial Hipotecario Civil Acdo. N. 3 Acdos. Núm. Exp. 422/2018 Tomo II.

Cibanco Sociedad Anónima Institución de Banca Múltiple en su Carácter de Fiduciario en el Fideicomiso Irrevocable Identificado como el No. F/00247 vs. Reyes Theojares José Enrique. Especial Hipotecario Civil Acdo. N. 1 Acdo. Núm. Exp. 750/2017.

Cobián Barajas Miguel Ángel vs. Avalsa de México S.A. Ejecutivo Mercantil Acdo. N. 1 Acdo. Núm. Exp. 348/2017.

Condominio Puerta del Pedregal Ubicado en Calle de Iglesia Número 2 en la Colonia Tizapan de San Ángel, Álvaro Obregón C. P. 01090 vs. Navarro Núñez María Eugenia y Huelgas Hernández Ernesto. Ord. Civil Apelación. 1 Acdo. Núm. Exp. 1118/2023.

Corona García José Alejandro vs. HSBC México Sociedad Anónima Institución de Banca Múltiple Grupo Financiero HSBC. Especial Hipotecario Civil Acdo. N. 1 Acdo. Núm. Exp. 300/2019 Tomo III.

Ferreira López Adriana vs. Gómez Serrano Guadalupe. Ord. Civil Acdo. E. 2 Acdos. en Exhorto. Núm. Exp. 1078/2024.

García Alvarado Ignacio vs. Ruíz García Alan Ariel. Ord. Civil Acdo. N. 1 Acdo. Núm. Exp. 1292/2022.

García Jiménez Samuel vs. Mendoza Pastrana José Gregorio. Ejecutivo Mercantil Acdo. N. 2 Acdos. Núm. Exp. 584/2022.

García Reyes José Luis vs. Carbajal Medina Raúl y Terán de Carbajal Carmina y Medina Aguirre María Luisa y Carbajal Medina María Teresa y Terán González Rosa Carmina y Medina María Luisa. Ord. Civil Acdo. N. 1 Acdo. Núm. Exp. 994/2023.

Geodis Wilson México S.A. de C.V. vs. Grupo Empresarial Opemantra S.A. de C.V. y García Rivas Alejandro. Ord. Mercantil Acuerdo. 4 Acdos. Núm. Exp. 4/2018 Tomo III.

Gobierno de la Ciudad de México vs. Tinajero Castro Ana y Gutiérrez López O. También Conocido como Jaime Gutiérrez López su Sucesión Jaime Isaías. Extinción de Domi. Civil Acdo. N. 1 Acdo. Núm. Exp. 718/2019.

HSBC México S.A. Institución de Bvanca Múltiple, Grupo Financiero HSBC División Fiduciaria, en su Carácter de Fiduciario en el Fideicomiso Número F/234036. Especial Hipotecario Civil Expdllo. N. 1 Acdo. en Expedientillo. Núm. Exp. 636/2020.

Instituto de Seguridad Social para las Fuerzas Armadas Mexicanas vs. Robles Torres Horacio y Ramírez Gómez Elva Alejandra. Especial Hipotecario Civil Acdo. N. 1 Acdo. Núm. Exp. 644/2016.

Instituto de Seguridad y Servicios Sociales de Los Trabajadores del Estado a Través de su Fondo de la Vivienda (Fovissste) vs. Morales Soriano César. Especial Hipotecario Civil Acdo. N. 1 Acdo. Núm. Exp. 946/2019.

Instituto del Fondo Nacional de la Vivienda para los Trabajadores (Infonavit) vs. Hernández Cuéllar Diana Berenice. Esp. Hip. Acdo. N. 1 Acdo. Núm. Exp. 1062/2011.

Lazcano López Miguel vs. Productos de Michoacán S.A. de C.V. Altare Inmobiliaria, S.A. de C.V. Especial Hipotecario Civil Acdo. N. 1 Acdo. Núm. Exp. 814/2011 Tomo 2.

León Hernández Ernesto vs. León Hernández Socorro Angélica y Otro. Ord. Civil Acdo. N. 1 Acdo. Núm. Exp. 970/2005 Tomo 2.

María Lucero Figueroa Llamas. Ord. Civil Acdo. E. 1 Acdo. en Amparo. Núm. Exp. 2474/2023 Sin Antecedentes Ahora Amparo 916/2024.

Oportunidades para Emprendedores S.A. P. I. de C.V., Sociedad Financiera de Objeto Múltiple, E. N. R vs. Metalurgica de Veracruz S.A. de C.V. y Álvarez González Procoro. Ejecutivo Mercantil Acdo. N. 1 Acdo. Núm. Exp. 1082/2017.

Ortega Grajeda Jorge Daniel vs. Banco Nacional de México, Sociedad Anónima Departamento Fiduciario y Otro. Ord. Civil Acdo. E. 1 Acdo. en Exhorto. Núm. Exp. 1134/2024.

Promotora de Hoteles, S.A. de C.V. y Banco Nacional de México S.A. Integrante del Grupo Financiero Banamex vs. Zúñiga Álvarez Salvador y Guillermina Alicia López Villanueva. Ord. Mercantil Acdo. N. 1 Acdo. Núm. Exp. 542/2013 Tomo II.

Reyes Galarza Ma. Ernestina su Sucesión y/o María Ernestina Reyes Galarza su Sucesión y/o Ernestina Reyes su Sucesión vs. Pérez Nava María de Lourdes. Ord. Civil Acdo. N. 1 Acdo. Núm. Exp. 554/2018.

Rodríguez Marín José Alberto vs. BBVA Seguros México S.A. de C.V. Grupo Financiero BBVA México. Ord. Civil Acdo. N. 1 Acdo. Núm. Exp. 888/2023.

Secreto. Especial de Fianzas Mercantil Acdo. N. 1 Acdo. Núm. Exp. 946/2024.

SOLO CONSULTA
SOLO CONSULTA
SOLO CONSULTA

Tu Casa Express S.A. de C.V. vs. José Bautista Fortino. Especial Hipotecario Civil Acdo. N. 1 Acdo. Núm. Exp. 854/2021.

Unión de Crédito Alpura Sociedad Anónima de Capital Variable vs. Martínez Romero Mario Alberto y Establo Santa Rosa Sociedad de Producción Rural de Responsabilidad Limitada de Capital Variable y Martínez Romero Enrique y Martínez Romero Fernando y Martínez Romero Carolina y Romero Rivera Rosa María y Rivera García Eugenia Catalina. Especial Hipotecario Civil Acdo. N. 1 Acdo. Núm. Exp. 800/2023.

Villalobos Bustamante Tulio Aníbal vs. Hotelera Mexicana de Tacuba S.A. y Rodríguez Morales Beatriz. Ord. Civil Acdo. N. 1 Acdo. Núm. Exp. 396/2023.

Villarreal Elizondo Francisco Javier vs. Gruma Sab de C.V. y Bolsa Mexicana de Valores Sab de C.V. y González Moreno Juan Antonio y Tristan Salazar Ricardo. Medios Preparatorios Mercantil 1 Acdo. Núm. Exp. 1182/2024.

De la Piedra González Margarita vs. Diestel Torres Érika y Gloria Torres Calderón. Especial Hipotecario Civil Acdo. N. 1 Acdo. Núm. Exp. 724/2013 Tomo II.

Los Tejoncitos S de R.L. de C.V. vs. HSBC Sociedad Anónima Institución de Banca Múltiple Grupo Financiero HSBC División Fiduciaria hoy HSBC Sociedad Anónima Institución de Banca Múltiple Grupo Financiero HSBC y Ksi Capital Corp. Ord. Mercantil 1 Acdo. Núm. Exp. 1062/2024.

NO PUBLICADOS

BBVA Bancomer S.A. Institución de Banca Múltiple Grupo Financiero BBVA Bancomer vs. Sánchez Reyes Angélica. Especial Hipotecario Civil Acdo. N. 2 Acdos. Núm. Exp. 392/2019.

Enríquez García Bibiana y Flores García Gerardo y Flores Miranda Maximiliano vs. Enríquez Valentino Arturo y Enríquez García Modesto. Actos Prejudiciales Civil Acdo. N. 1 Acdo. Núm. Exp. 918/2024.

Geodis Wilson México S.A. de C.V. vs. Grupo Empresarial Opemantra S.A. de C.V. y García Rivas Alejandro. Ord. Mercantil Acuerdo. 4 Acdos. Núm. Exp. 4/2018 Tomo III.

Trujillo Flores Donato y Carmen del Rosario Gómez Mendoza O. Carmen Gómez Mendoza vs. Vargas Morgado Laura, Vargas Morgado Laura, Alma Rosa Cornejo Zárate, Mariana Montelongo Mendoza, Ericka Vargas Morgado, María Isabel Pérez Hernández, María Elisa Castillo Rodríguez, Marisela Irineo Godínez, Jaqueline Bautista Irineo, María de la Luz Urizar Vargas Morgado Laura, Vargas Morgado Laura, Alma Rosa Cornejo Zárate, Mariana Montelongo Mendoza, Ericka Vargas Morgado, María Isabel Pérez Hernández, María Elisa Castillo Rodríguez, Marisela Irineo Godínez, Jaqueline Bautista Irineo, María de la Luz Uri. Ord. Civil Acdo. N. 1 Acdo. Núm. Exp. 1090/2017 Tomo II.

AUDIENCIA

Administradora Fome I, Sociedad de Responsabilida Limitida de Capital Variable vs. Díaz Valdez Canuto Arturo. Aud. Especial Hipotecario Civil. 1 Audiencia. Núm. Exp. 174/2024.

Espinoza Rivera Luis Cresencio vs. Espinoza López Tania Lizbeth y Espinoza López Verónica y Espinoza López Gerardo. Aud. Ord. Civil. 1 Audiencia. Núm. Exp. 416/2024.

Trejo García Isabel vs. Sáenz Córdova Efraín y Méndez Cataño Guillermina. Aud. de Concil. Ord. Civil. 1 Audiencia. Núm. Exp. 176/2024.

SENTENCIAS DEFINITIVAS DEL 4 DE NOVIEMBRE DEL 2024

Zaragoza Ramírez María del Carmen Sara su Sucesión, Zaragoza Ramírez Francisco, También Conocido como Francisco Emiliano de Jesús Zaragoza Ramírez y Ramírez de Galindo Sara vs. Chavolla Contreras Ney Es Chavolla Contreras Ney Augusto O. Chavolla Contreras José Ney Augusto, García Chavolla María del Rocío, García Chavolla Diego, Galindo Ramírez José su Sucesión También Es Conocido como Galindo Ramírez José de Jesús Trinidad su Sucesión y C. Director del Registro Público de la Propiedad y de Comercio de la Ciudad de México. Ord. Civil Sent. Def. 1 Núm. Exp. 1224/2019 Tomo Ii

LA SECRETARIA DE ACUERDOS
LIC. JENNY KARLA CONSTANTINO ANGUIANO

OCTAVO DE LO CIVIL

SECRETARÍA "A"
ACUERDOS DEL 4 DE NOVIEMBRE DEL 2024

Alanís Gallegos Sergio Adolfo vs. Amador Becerra Isabel. Especial Hipotecario Civil 1 Acdo. Núm. Exp. 805/2023.

Álvarez González Margarita vs. Instituto Nacional de Rehabilitación y Otros. Ord. Civil 1 Acdo. Núm. Exp. 937/2008 Tomo 8.

Andrade Malfavon Irma Teresa vs. David Heriberto García Andonegui. Ord. Civil 1 Acdo. Núm. Exp. 203/2020.

Archundia Sánchez Maribel vs. Díaz López de Castro María del Pilar y Díaz López José Luis y Castro Martínez Manuel. Ord. Civil 1 Acdo. Núm. Exp. 301/2024.

Arteaga Beltrán Marylin Ivette vs. Romero Espejel Neftalí. Especial Hipotecario Civil Acuerdo. 1 Acdo. Núm. Exp. 839/2023.

Banco Actinver, Sociedad Anónima, Institución de Banca Múltiple, Grupo Financiero Actinver vs. Juan Alonso Galeana Galeana y Janet Irra Fuerte. Especial Hipotecario Civil 1 Acdo. Núm. Exp. 1081/2019.

Banco Invex Sociedad Anónima Institución de Banca Múltiple Invex Grupo Financiero en su Carácter de Fiduaciario en el Fideicomiso 3317 vs. Sánchez Almazán Víctor Irving. Especial Hipotecario Civil 1 Acdo. Núm. Exp. 1119/2024.

Banco Mercantil del Norte, S.A. de C.V. Institución de Banca Múltiple, Grupo Financiero Banorte vs. Francisco Javier Ramírez Martínez y Jaqueline Bautista Rico. Especial Hipotecario Civil 1 Acdo. Núm. Exp. 987/2013 Tomo II.

Banco Nacional de México S.A. Integrante del Grupo Financiero Banamex vs. Javier y Sánchez Soto Xenia Farahni. Especial Hipotecario Civil 1 Acdo. Núm. Exp. 1183/2022.

Banco Santander México Sociedad Anónima Institución de Banca Múltiple Grupo Financiero Santander México vs. Distribuidora de Materiales para la Construcción y Ferretería Pirules Sociedad Anónima de Capital Variable y Heras González Miguel Ángel y Ibáñez Alcántara Clara Angélica. Ejecutivo Mercantil 1 Acdo. Núm. Exp. 495/2023 Segundo Tomo.

Banco Santander México, Sociedad Anónima, Institución de Banca Múltiple, Grupo Financiero Santander México vs. Mejía González Esperanza. Ejecutivo Mercantil 1 Acdo. Núm. Exp. 473/2024.

Bermúdez González Mariano Aarón vs. Emporio Cosmopolitano S.A. de C.V. Ejecutivo Mercantil 1 Acdo. Núm. Exp. 897/2021.

Cárdenas Mondragón María Guadalupe vs. Inmovent México Soluciones Patrimoniales S.A. de C.V. y Ángeles Romero Leonardo Daniel. Ord. Civil 1 Acdo. Núm. Exp. 1137/2024.

Casas Hernández Elvia Silvia vs. Reyes y Flores Armando y Vázquez Pérez de Reyes María Concepción y María Concepción Vázquez Pérez. Especial Hipotecario Civil 2 Acdos. Núm. Exp. 877/2024.

Chubb Fianzas Monterrey Aseguradora de Caución S.A. y antes Ace Fianzas Monterrey S.A. vs. Altos Hornos de México Sab de C.V. y Minera del Norte S.A. de C.V. y Nacional de Acero S.A. de C.V. y Idasa Internacional de Aceros S.A. de C.V. y Compañía Minera Baztan S.A. de C.V. y Compañía del Real del Monte y Pachuca S.A. de C.V. Especial de Fianzas Mercantil 2 Acdos. Núm. Exp. 17/2023 Segundo Tomo.

Cibanco S.A. Institución de Banca Múltiple como Fiduciario en el Fideicomiso Núero F/00430 vs. Silvia Armenta Angulo. Vía de Apremio Civil 2 Acdos. Núm. Exp. 675/2016.

Ckd Activos 10 Sapi de C.V. vs. Bellor Vieyra Norma. Ejecutivo Mercantil 1 Acdo. Núm. Exp. 643/2024.

Desarrolladora de Recursos Patrimoniales S.A. de C.V. vs. Creditur Sapi de C.V. y Cervantes Téllez Lauo. Ord. Civil 3 Acdos. Núm. Exp. 865/2024.

Díaz Galván Pablo vs. Adán Salas Solares su Sucesión y Paula Blanco Mansilla y C. Director del Registro Público de la Propiedad y de Comercio de la Ciudad de México. Ord. Civil 1 Acdo. Núm. Exp. 491/2019.

Ekscelenko Sapi de C.V. Sofom Enr vs. Unified Networks S.A. de C.V. y Hernández Chávez Gerardo. Providencias Precautorias Civil 1 Acdo. Núm. Exp. 879/2023.

Escobar Marciot Hada Alicia vs. Financiera México Múltiple S.A. de C.V. Sofom Enr y Sociedad Hipotecaria Federal Sociedad Nacional de Crédito Institución de Banca de Desarrollo como Fiduciario Sustituto del Banco de México. Especial Hipotecario Civil 1 Acdo. Núm. Exp. 669/2024.

Escuela Maestro Carlos Chávez S.C. vs. Vallarta Coquis Ruperto su Sucesión y Velazco Gómez Juan su Sucesión y Director del Registro Público de la Propiedad y del Comercio de la Ciudad de México. Ord. Civil 1 Acdo. Núm. Exp. 1063/2024.

Fianzas y Cauciones Atlas, S.A. vs. Fluotec, S.A. P. I. de C.V. y Teletec de México, S.A. P. I. de C.V. y Tecnología Edd, S.A. P. I. de C.V. y Fluotec Distribución, S.A. P. I. de C.V. y Sisimtel, S.A. P. I. de C.V. y Showco, S.A. P. I. de C.V. y Inmobiliaria Mambo, S.A. P. I. de C.V. Especial de Fianzas Mercantil Acuerdo. 6 Acdos. Núm. Exp. 925/2024.

SOLO CONSULTA
SOLO CONSULTA
SOLO CONSULTA

Garcés Nieves Gloria, su Sucesión, Pérez Garcés Jesús Arturo, Pérez Garcés Ricardo Aurelio y Pérez Garcés María del Carmen vs. Óscar Cruz Martínez. Ord. Civil Expedientillo. 1 Acdo. Núm. Exp. 909/2016.

García Arias Gustavo vs. Cortés Pérez Jesús. Vía de Apremio Civil 1 Acdo. Núm. Exp. 1097/2024.

Genis Serna Alan vs. Silvia Luz Serna Valenzuela. Especial Hipotecario Civil 2 Acdos. Núm. Exp. 1863/2009 Tomo LI.

González Zúñiga y González Rodolfo vs. Palma Capmany Ernesto y Sierra Rodríguez Amparo y Quien También Acostumbra Usar el Nombre de Amparo Sierra de Palma. Ord. Civil 2 Acdos. Núm. Exp. 1065/2024.

Granados García Patricia vs. Rojo López José Gerardo. Juris. Voluntaria Civil 1 Acdo. Núm. Exp. 1017/2024.

Gutiérrez Senties Mauricio Alberto vs. Jiménez Velasco Ernestina María Irene. Juris. Voluntaria Civil 1 Acdo. Núm. Exp. 1173/2024.

Herrera Lamadrid Alejandro Ismael. Juris. Voluntaria Civil Acuerdo. 1 Acdo. Núm. Exp. 989/2024.

Instituto de Seguridad y Servicios Sociales de Los Trabajadores del Estado a Través de su Fondo de la Vivienda Fovissste vs. Sánchez González Jacqueline. Especial Hipotecario Civil 1 Acdo. Núm. Exp. 1143/2024.

Instituto de Seguridad y Servicios Sociales de Los Trabajadores del Estado, a Través de su Fondo de la Vivienda Fovissste vs. Moreno Ramírez Tiago. Especial Hipotecario Civil 1 Acdo. Núm. Exp. 521/2024.

Instituto de Seguridad y Servicios Sociales de Los Trabajadores del Estado, a Través de su Fondo de la Vivienda Fovissste vs. Tazamar Aguirre Alberto. Especial Hipotecario Civil 1 Acdo. Núm. Exp. 1065/2023.

Instituto del Fondo Nacional de la Vivienda para los Trabajadores (Infonavit) vs. Gisela Medina Moreno. Especial Hipotecario Civil 1 Acdo. Núm. Exp. 983/2016.

Instituto del Fondo Nacional de la Vivienda para los Trabajadores (Infonavit) vs. Gisela Medina Moreno. Especial Hipotecario Civil 2 Acdos. Núm. Exp. 983/2016 Segundo Tomo.

Instituto del Fondo Nacional de la Vivienda para los Trabajadores (Infonavit) vs. Guadalupe Rubén Sevilla Gómez y Marisela Ponce Martínez. Especial Hipotecario Civil 2 Acdos. Núm. Exp. 683/2018.

Instituto del Fondo Nacional de la Vivienda para los Trabajadores vs. Quintana Merlos Guadalupe. Especial Hipotecario Civil 1 Acdo. Núm. Exp. 1163/2024.

Jiménez Sánchez Ezequiel vs. Javier Arroyo Olvera y Ma. Guadalupe Ramírez Hernández. Especial Hipotecario Civil 1 Acdo. Núm. Exp. 703/2015.

Jiménez Godínez Asociados Sociedad Civil vs. Creaciones Sisi Boy, S.A. de C.V. y Jesús López Jiménez. Especial Hipotecario Civil 1 Acdo. en Seccion_De_Ejecución. Núm. Exp. 423/1999 Secc. de Ejecc. Principal.

López Pérez Guadalupe Carla vs. Seguros Inbursa S.A. Grupo Financiero Inbursa. Ord. Civil 5 Acdos. Núm. Exp. 227/2024 Tomo II.

Medina Boxcelle Martha vs. Angelina Medina Boxcelle Vda. de Hoyo. Ord. Civil 1 Acdo. Núm. Exp. 1547/2011 Tomo III.

Milán Luis Daniel y Otra vs. Consejo de Condominios de la Rinconada de Los Juegos Pedregal de Carrasco S. C. y Otros. Ord. Civil 2 Acdos. Núm. Exp. 1337/2019 Tomo II.

Montes de Oca Albarrán Patricia vs. Santoyo Contreras José Alfredo y Castillo Michel María de Los Ángeles. Especial Hipotecario Civil 1 Acdo. Núm. Exp. 1117/2024.

Nacional Financiera Sociedad Nacional de Crédito Institución de Banca de Desarrollo como Fiduciaria en el Fideicomiso para el Ahorro de Energía Eléctrica Fide vs. Rodríguez Velázquez Carlos Rogelio y Balandra Chapa Cristina. Ejecutivo Mercantil Acdo. en el Expedientillo. 1 Acdo. Núm. Exp. 907/2023.

Navistar Financial S.A. de C.V. Sociedad Financiera de Objeto Múltiple, Entidad Regulada vs. Importadora y Comercializadora de Mariscos Sol S.A. de C.V. y Estrella Sánchez Mónica. Providencias Precautorias Mercantil 3 Acdos. Núm. Exp. 355/2021.

Navistar Financial S.A. de C.V. Sociedad Financiera de Objeto Múltiple, Entidad Regulada vs. Importadora y Comercializadora de Mariscos Sol S.A. de C.V. y Estrella Sánchez Mónica. Providencias Precautorias Mercantil 2 Acdos. Núm. Exp. 355/2021 Segundo Tomo.

Noriega Estrada Carlos Alberto vs. Salvador Heredia Reyes y Otros. Ord. Civil 1 Acdo. Núm. Exp. 293/2018 Segundo Tomo.

Nr Finance México, S.A. de C.V. Sociedad Financiera de Objeto Múltiple, Entidad Regulada vs. Juárez Contreras José Juan. Ejecutivo Mercantil Expedientillo. 1 Acdo. Núm. Exp. 901/2023.

Pérez Garcés Ricardo Aurelio, Pérez Garcés Jesús Arturo, Pérez Garcés María del Carmen y Garcés Nieves Gloria, su Sucesión vs. Heriberta Herrera Pérez. Ord. Civil Expedientillo. 1 Acdo. Núm. Exp. 1135/2016.

Policía Bancaria e Industrial de la Secretaria de Seguridad Pública del Gobierno del Distrito Federal vs. Servicios en Consultoría Cuauhtémoc S.A. de C.V. Ord. Civil Acuerdo. 1 Acdo. Núm. Exp. 245/2017 Expediente.

Préstamos Felices en 15 Minutos S.A. de C.V. Sofom e N R vs. Rodríguez González Patricia Angélica. Ejecutivo Mercantil 1 Acdo. Núm. Exp. 977/2022.

Quiroga Vázquez Sara su Sucesión vs. Fesh Gómez Elisa Krystal Asenat. Actos Prejudiciales Civil 1 Acdo. Núm. Exp. 1105/2024.

Reyna Acevedo María Alejandra y Acevedo Reyna Margarita vs. Canto Gálvez José Francisco y Sánchez Vda. de Alva Natalia y Natalia Olga Alva Sánchez y/o Natalia Olga Nava de Fernández de Campo y Alva Sánchez José de Jesús. Ord. Civil 1 Acdo. Núm. Exp. 575/2021 Tomo II.

Rodríguez Durán Maribel vs. Ángeles Moreno Francisco Gabriel y Notredam Medical Center S.A. de C.V. Ord. Civil 2 Acdos. Núm. Exp. 1365/2023 Tomo 2.

Rodríguez González Marcos su Sucesión y González de Rodríguez Elvira vs. Rodríguez Jiménez Ernesto y Ortega Pérez Rosa María. Ord. Civil 1 Acdo. Núm. Exp. 881/2021 Tomo III.

Rogel Martínez José Ángel vs. Ayala Joya Rocío y Reyna Ayala María Fernanda. Juris. Voluntaria Civil 1 Acdo. Núm. Exp. 1091/2024.

Ruíz y Rosales Raquel su Sucesión vs. Nava Ruíz Ivonne. Ord. Civil 1 Acdo. Núm. Exp. 265/2024.

Salgado Alba Marco Antonio vs. Macma S.A. de C.V. Ord. Mercantil 1 Acdo. Núm. Exp. 741/2006 Tomo II.

Sánchez Richards Sánchez Pompeyo vs. Inmobilibra S.A. y C. Director del Registro Público de la Propiedad y de Comercio de la Ciudad de México. Ord. Civil 1 Acdo. Núm. Exp. 621/2017 Tomo II.

Scotiabank Inverlat, S.A., I. B. M., Grupo Financiero Scotiabank Inverlat vs. Sáenz Mc Manus Andrés René y Guzmán Perez-Canto Carolina. Especial Hipotecario Civil 1 Acdo. Núm. Exp. 1093/2024.

Secreto. Ejecutivo Mercantil 1 Acdo. Núm. Exp. 1057/2023.

Secreto. Ejecutivo Mercantil 1 Acdo. Núm. Exp. 1191/2023.

Secreto. Ejecutivo Mercantil 1 Acdo. en Incidente. Núm. Exp. 473/2024 Inc. de Providencias Precautorias Retención de Bienes.

Si Crea Comercial S.A. de C.V. vs. Estrada Rojo J Cruz y Ramírez Martínez María del Socorro. Ejecutivo Mercantil 1 Acdo. Núm. Exp. 953/2022.

Sistema de Crédito Automotriz S.A. de C.V. vs. Terrazad Torres Martha y Rangel Edith. Ejecutivo Mercantil Expedientillo. 1 Acdo. en Expedientillo. Núm. Exp. 479/2024 Expedientillo.

Sociedad Hipotecaria Federal, Sociedad Nacional de Crédito, Institución de Banca de Desarrollo, en su Carácter de Fiduciario en el Fondo de Operación y Financiamiento Bancario a la Vivienda (Fovi) vs. Bárcenas Rodríguez Héctor Mauricio y Nora María Luna de Bercenas. Especial Hipotecario Civil 1 Acdo. Núm. Exp. 1113/2010 Tomo II.

Suárez Mendoza Celedonia vs. Alvarado Ramos Francisco y Alvarado Aguilar Ignacio y Ramos de Alvarado Juana. Ord. Civil 1 Acdo. Núm. Exp. 577/2024.

Tavira de Paz Gloria vs. Mendoza Echeverría Fidencio y Tenorio Canseco Adrián y C Director del Registro Público de la Propiedad y del Comercio de la Ciudad de México. Ord. Civil 1 Acdo. Núm. Exp. 923/2024.

Tu Casa Express, S.A. de C.V. vs. Celia Elena Terrazas Nájera. Esp. Hip. Expedientillo. 1 Acdo. Núm. Exp. 1139/2010.

Viera Pérez Jesús Leonardo y Díaz Guzmán Yajaira Yesenia vs. Grupo Mexicano de Seguros S.A. de C.V. Ord. Civil 2 Acdos. Núm. Exp. 449/2024.

Bolaños Álvarez Arturo Cesionario de Ag, Nor Inmobiliaria, Sociedad Anónima de Capital Variable, Quien a su Vez Es Cesionaria de HSBC México, Sociedad Anónima, Institución de Banca Múltiple, Grupo Financiero HSBC, División Fiduciaria como Fiduciario en el Fideicomiso F/258024 vs. Martínez Marqueda Norma Lydia. Especial Hipotecario Civil 2 Acdos. Núm. Exp. 379/2024.

SOLO CONSULTA
SOLO CONSULTA
SOLO CONSULTA

Ci Banco Sociedad Anónima, Institución de Banca Múltiple en su Carácter de Fiduciario en el Fideicomiso Número F/00399 vs. Miguel Alejandro Mora Lara. Especial Hipotecario Civil 1 Acdo. Núm. Exp. 43/2019.

NO PUBLICADOS

Hernández González Adelfo vs. Francisco Valdés Galindo y Carlos García Canales. Ord. Civil 1 Acdo. Núm. Exp. 505/2017 Tomo III.

Instituto del Fondo Nacional de la Vivienda para los Trabajadores (Infonavit) vs. Érika Romero Torres y Luis Alberto Hernández Rueda. Especial Hipotecario Civil Expedientillo. 1 Acdo. Núm. Exp. 857/2019.

Instituto del Fondo Nacional de la Vivienda para los Trabajadores (Infonavit) vs. Maribel Moreno Corchado. Especial Hipotecario Civil Expedientillo. 1 Acdo. Núm. Exp. 497/2017.

AUDIENCIA

Domínguez Cabrera Jorge Alberto vs. Cabrera Serrano Martín Alejandro y Cabrera González Yusseili y Cabrera González Edgar y Cabrera González Iván y Cabrera González Joe y Cabrera González Álvaro y Instituto de la Vivienda (Invi) y C Director del Registro Público de la Propiedad y del Comercio de la Ciudad de México y Titular de la Notaria 71 de la Ciudad de México Licenciado Eduardo J Muñoz Pinchetti. Aud. Previa Ord. Civil. 1 Audiencia. Núm. Exp. 719/2024.

Instituto del Fondo Nacional de la Vivienda para los Trabajadores Infonavit vs. Castillo López Rodrigo. Aud. Pasa a Sent. Especial Hipotecario Civil. 1 Audiencia. Núm. Exp. 313/2024.

SENTENCIAS DEFINITIVAS DEL 4 DE NOVIEMBRE DEL 2024

Instituto del Fondo Nacional de la Vivienda para los Trabajadores Infonavit vs. Aguilar García José Tomás y Cárdenas Álvarez Yolanda. Especial Hipotecario Civil Sen Def. 1 Núm. Exp. 365/2023

Rivera Vargas Roberto y Becerra López Arturo Eli vs. Rosales Rosas Rosa Imelda y Romero Rosales Tania Lizeth y Romero Rosales César y Miranda Amalia y-o. Amalia García y Ramos Miranda Beatriz y-o. Beatriz Alejandra Ramos Miranda. Ord. Civil Sent Def. 1 Núm. Exp. 911/2021 Tomo Ii

LA SECRETARIA DE ACUERDOS M.I.
LIC. ITZEL SALAZAR TORRES

SECRETARÍA "B"
ACUERDOS DEL 4 DE NOVIEMBRE DEL 2024

Aguileta Mendoza J Daguberto vs. Escalante Laguerenne Rafael Ignacio Gabriel y López Padilla Irma Susana y Director General del Registro Público de la Propiedad y de Comercio de la Cuidad de México. Ord. Civil 1 Acdo. Núm. Exp. 686/2021.

Álvarez Hernández Manuel vs. De Jesús Laureano Norma y Bartolo Martínez Antonio. Ord. Civil 1 Acdo. Núm. Exp. 1258/2023.

Ángeles Romero Fernando y Inmobiliaria Miguel Ángeles e Hijos Sociedad Anónima de Capital Variable vs. Ángeles Romero Javier y Ángeles Ortiz Karla y Ángeles Ortiz Aidée. Ord. Civil Apel. en Ambos Efectos. 1 Acdo. Núm. Exp. 1070/2024.

Arias Sánchez Francisco Alejandro vs. Romano Salame Simón. Ejecutivo Mercantil Rebel/Fija Aud. 1 Acdo. Núm. Exp. 172/2023.

Avanti Promebi, Sociedad de Responsabilidad Limitada de Capital Variable vs. Mauricio López Saldívar y Silvia Valle Cruz. Especial Hipotecario Civil 1 Acdo. Núm. Exp. 372/2013 Segundo Tomo.

Ávila Rivera María Bertha vs. Gutiérrez González Jorge y Empresas Boumove S.A. y C Directora del Registro Público de la Propiedad y de Comercio de la Ciudad de México. Ord. Civil 2 Acdos. Núm. Exp. 80/2024.

Azuara López Dora Alicia vs. Bulhosen Madrigal Farouk y por Conducto de su Secesión. Ord. Civil 3 Acdos. Núm. Exp. 766/2023 Tomo III.

Banco Invex, S.A. Institución de Banca Múltiple, Invez Grupo Financiero Fiduciario, en su Carácter de Fiduciario en el Fideicomiso Irrevocable de Administración Número 1301 vs. Manuel Alejandro López Ojeda. Especial Hipotecario Civil 1 Acdo. Núm. Exp. 1340/2010 Tomo II.

Banco Mercantil del Norte, S.A., Institución de Banca Múltiple, Grupo Financiero Banorte vs. Anaya Olmedo Rafael. Especial Hipotecario Civil 1 Acdo. Núm. Exp. 804/2023.

Banco Mercantil del Norte, Sociedad Anónima, Institución de Banca Múltiple, Grupo Financiero Banorte vs. Roberto Cruz Castro y Ana María Cruz Castro. Especial Hipotecario Civil 1 Acdo. Núm. Exp. 1244/2017 Tomo II.

Banco Monex, S.A. Institución de Banca Múltiple Monex Grupo Financiero vs. José Luis Martínez Pérez. Especial Hipotecario Civil Expedientillo. 1 Acdo. Núm. Exp. 1132/2013.

Banco Regional S.A. Ibm Banregio Grupo Financiero Hey Banco vs. Martínez Paredes Yolatl Adad. Proced. Judicial de Ejecc. de Garantía Otorgada Mediante Prenda Sin Transmisión de Pos. Mercantil 1 Acdo. Núm. Exp. 1152/2024.

Banco Santander (México), S.A., Institución de Banca Múltiple Grupo Financiero Santander México vs. Jorge Alfredo Méndez Nava. Especial Hipotecario Civil 1 Acdo. en Tercería. Núm. Exp. 680/2018 Terc. Excl. de Dominio.

Banco Santander México S.A. Institución de Banca Múltiple Grupo Financiero Santander México vs. Óscar Sandoval Nieves. Providencias Precautorias Mercantil Apel. Efecto Devolutivo. 1 Acdo. Núm. Exp. 166/2021 Segundo Tomo.

Banco Santander México Sociedad Anónima Institución de Banca Múltiple Grupo Financiero Santander México vs. Grupo Viva S Comercialización y Administración S.A. de C.V. y Valencia Martínez Bibiana. Providencias Precautorias Mercantil 1 Acdo. Núm. Exp. 384/2022.

Barrera Mejía Teresa vs. Barrera Aguirre Salvador su Sucesión. Ord. Civil 1 Acdo. Núm. Exp. 218/2022.

BBVA Bancomer Sociedad Anónima Institución de Banca Múltiple Grupo Financiero BBVA Bancomer vs. Hugo César Iracheta Martínez. Especial Hipotecario Civil 1 Acdo. Núm. Exp. 184/2021 Segundo Tomo.

BBVA Bancomer, S.A. Institución de Banca Múltiple, Grupo Financiero BBVA Bancomer vs. Grupo Digital Mexicano, S.A. de C.V., Alfa Omega Servicios Inmobiliarios S.A. de C.V., Álvaro Alberto Castro Knapp, Roberto Manuel Macías Aragón, Telroad, S.A. de C.V. y Total Solutions de México, S.A. de C.V. Ejecutivo Mercantil 1 Acdo. Núm. Exp. 58/2020 Tomo V.

Bienes Programados S.A. de C.V. vs. Arrangoiz González Augusto Daniel. Especial Hipotecario Civil 1 Acdo. Núm. Exp. 558/2022.

Boussart Olivan María Guadalupe vs. Matilde Fernández Collado. Ord. Civil 1 Acdo. Núm. Exp. 332/2020 Tomo III.

Boussart Olivan María Guadalupe vs. Matilde Fernández Collado. Ord. Civil 2 Acdos. Núm. Exp. 332/2020 Tomo IV.

Cabello Remus Leonel vs. Rogelio Ramírez Velázquez y Elida Chávez Espinoza. Ord. Civil 1 Acdo. Núm. Exp. 38/2018.

Cervera Medina Fernando vs. Becerra Cortez Enrique y Fuentes García Patricia. Especial Hipotecario Civil 1 Acdo. Núm. Exp. 1116/2022.

Cetelem S.A. de C.V. Sociedad Financiera de Objeto Múltiple Entidad Regulada vs. Díaz Macías José de Jesús. Ejecutivo Mercantil Expedientillo. 1 Acdo. en Expedientillo. Núm. Exp. 436/2023 Expedientillo.

Cibanco Sociedad Anónima, Institución de Banca Múltiple Actuando en su Carácter de Fiduciario del Fideicomiso Número F/00241 vs. María del Socorro Espinosa Tapia y Carlos Aubry García. Especial Hipotecario Civil 1 Acdo. Núm. Exp. 160/2014 Tomo II.

Ckd Activos 8 Sociedad Anónima Promotora de Inversión de Capital Variable vs. Velázquez Valenzuela Héctor Alonso. Juris. Voluntaria Civil 1 Acdo. Núm. Exp. 910/2021.

Cuéllar Ramírez Daniel vs. Álvarez Moreno Francisco. Ord. Civil Acuerdo. 1 Acdo. Núm. Exp. 922/2024.

Dessetec Desarrollo de Sistemas, Sociedad Anónima de Capital Variable vs. María del Carmen Camacho Reyes y Héctor Ruíz Jurado. Especial Hipotecario Civil 1 Acdo. Núm. Exp. 624 /2017.

Erika Yaneth Martínez García vs. José Manuel Salgado Barreiro y Rosalinda Saucedo Aguilar. Especial Hipotecario Civil Expedientillo. 2 Acdos. Núm. Exp. 96/2006.

Esther Virginia González Contreras vs. Jorge Irineo Álvarez Álvarez. Ord. Civil 1 Acdo. Núm. Exp. 110/2021 Tomo II.

Figueroa Llamas María Lucero. Ord. Civil 1 Acdo. en Amparo. Núm. Exp. 2474/2023 Amparo 2474/2023- VIII Ahora 916/2024.

Gárate Miranda Víctor Manuel vs. Julio Esteban Vázquez Méndez. Ord. Civil Acuerdo. 1 Acdo. Núm. Exp. 422/2015 Tomo III.

García Cañon Carolina vs. G4 Clean S.A. de C.V. Ord. Mercantil 1 Acdo. Núm. Exp. 1232/2023.

Gutiérrez Vera Ezequiel del Carmen su Sucesión y-o. Ezequiel Gutiérrez Vera su Sucesión vs. Cañete Ibáñez Elías. Ord. Civil 1 Acdo. Núm. Exp. 542/2024.

SOLO CONSULTA
SOLO CONSULTA
SOLO CONSULTA

HSBC México Sociedad Anónima Institución de Banca Múltiple Grupo Financiero HSBC División Fiduciaria en su Carácter de Fiduciario en el Fideicomiso Irrevocable de Administración Identificado Con el Número F 262757 vs. Flores García Ana Esther. Vía de Apremio Civil 2 Acdos. Núm. Exp. 1204/2022.

HSBC México, S.A. Institución de Banca Múltiple, Grupo Financiero HSBC vs. José Alejandro Hinojosa Valencia. Especial Hipotecario Civil 1 Acdo. Núm. Exp. 56/2020 Tomo II.

HSBC México, S.A., Institución de Banca Múltiple, Grupo Financiero HSBC División Fiduciaria en su Carácter de Fiduciario del Fideicomiso Irrevocable Número F/250295 vs. María del Rocío Saavedra Macedo y Andrés Martínez Rodríguez. Especial Hipotecario Civil Expedientillo. 1 Acdo. en Expedientillo. Núm. Exp. 676/2018 Expedientillo.

Hsierra Núñez Junipero vs. García Barajas Leticia Guadalupe. Ord. Civil 1 Acdo. Núm. Exp. 772/2024.

Ibarra Martínez José Luis vs. Ibarra Martínez Delfina y Ramírez Muñoz Margarita Josefina y Ibarra Ramírez Homero y Ibarra Ramírez Magali y Ibarra Ramírez Rafael. Ord. Civil 1 Acdo. Núm. Exp. 752/2023.

Instituto del Fondo Nacional de la Vivienda para los Trabajadores (Infonavit) vs. Díaz García Efrén. Especial Hipotecario Civil 1 Acdo. Núm. Exp. 1166/2024.

Instituto del Fondo Nacional de la Vivienda para los Trabajadores vs. Gabriel Hernández Isaías. Ejecc. de Garantías Otorgadas Mediante Prenda Sin Transmisión de Pos. y Fideicomiso de Garantía (Procedimiento Extrajudicial) Paz Mercantil Expedientillo. 1 Acdo. Núm. Exp. 1390/2010.

Instituto del Fondo Nacional de la Vivienda para los Trabajadores (Infonavit) vs. Carolina Guerrero Fernández e Israel Gómez Rodríguez. Especial Hipotecario Civil 1 Acdo. Núm. Exp. 450/2020.

Instituto del Fondo Nacional de la Vivienda para los Trabajadores (Infonavit) vs. Salvador Cruz Noé y Balcázar Soberanes Mónica. Especial Hipotecario Civil 1 Acdo. Núm. Exp. 1124/2017.

Instituto del Fondo Nacional de la Vivienda para los Trabajadores Infonavit vs. Martínez Quezada Óscar Omar. Especial Hipotecario Civil 1 Acdo. Núm. Exp. 426/2024.

Instituto del Fondo Nacional de la Vivienda para los Trabajadores Infonavit vs. Pulido Almaraz Alejandro. Especial Hipotecario Civil 1 Acdo. Núm. Exp. 814/2024.

Instituto del Fondo Nacional de la Vivienda para los Trabajadores vs. Carrasco Salcedo Hugo. Especial Hipotecario Civil 1 Acdo. Núm. Exp. 1168/2024.

Instituto del Fondo Nacional de la Vivienda para los Trabajadores vs. Serrano Gómez Francisco Jesús. Especial Hipotecario Civil 1 Acdo. Núm. Exp. 1162/2024.

Instituto del Fondo Nacional de la Vivienda para los Trabajadores vs. Velasco Callejas Otóniel y Tezoco Guzmán Leticia. Especial Hipotecario Civil 1 Acdo. Núm. Exp. 1164/2024.

López Contreras Marco Antonio vs. De la Rosa Vda. de López Luz y María de la Luz de la Rosa León su Sucesión y López de la Rosa Erasto y López de la Rosa Pedro Porfirio su Sucesión y López de la Rosa Hilario y López de la Rosa Ignacia y López de la Rosa de Regalado Juana y López de la Rosa Juan y López de la Rosa Vicente y López de la Rosa Agustín y López de la Rosa Felipe su Sucesión. Ord. Civil Rec Doc/Baja Doc. 1 Acdo. Núm. Exp. 910/2024.

Mejía Hernández Carlos y Gutiérrez Bastida Rocío vs. Seguros Inbursa S.A. Grupo Financiero Inbursa. Ord. Civil 1 Acdo. Núm. Exp. 750/2024.

Méndez Juárez Carlos Alberto y Macouzet Calixto Saúl Damián vs. Castillo Palafox Daniel Alfredo. Ejecutivo Mercantil 1 Acdo. Núm. Exp. 372/2024.

Monsivais Torres Felícitas y Martínez Monsivais Samuel y Martínez Monsivais Juan Pablo y Martínez Monsivais Alejandra y Martínez Monsivais Susana y Martínez Monsivais Beatriz vs. Qualitas Compañía de Seguros S.A. de C.V. y Bebidas Mundiales S de R.L. de C.V. Ord. Civil 1 Acdo. Núm. Exp. 858/2024.

Moreno Pompa Victoria vs. Mata Marta y Director del Registro Público de la Propiedad y de Comercio de la Ciudad de México. Ord. Civil 1 Acdo. Núm. Exp. 676/2023.

Muñoz Castro Hugo vs. Cuevas Aparicio Federico Óscar y Méndez Cardiel Lidia Yolanda. Especial Hipotecario Civil 1 Acdo. Núm. Exp. 530/2021 Tomo Dos.

Nr Finance México S.A. de C.V. vs. Hernández Gómez Yolanda. Ejecutivo Mercantil Expedientillo. 1 Acdo. en Expedientillo. Núm. Exp. 848/2022.

Oportunidades para Emprendedores, S.A. P. I. de C.V. Sociedad Financiera de Objeto Múltiple, E. N. R vs. Daniel Lemus Elizalde. Ejecutivo Mercantil 1 Acdo. Núm. Exp. 840/2016 Segundo Tomo.

Pérez Díaz Gregorio Pedro vs. Banco Nacional de Obras y Servicios Públicos, S.N.C. (F. I. P. A. I. N.)Y Jesús González Rosales, Guadalupe Rentería Tobles Y. Ord. Civil Expedientillo. 1 Acdo. Núm. Exp. 848/2016.

Playa Dorada Generation, Sociedad Anónima de Capital Variable vs. De Regil López Carlos Enrique y Landaverde Rorres Briceida. Ord. Civil 1 Acdo. en Exhorto. Núm. Exp. 1186/2024.

Rebollar Bautista Víctor Julio vs. Grupo Mexicano de Seguros S.A. de C.V. Ord. Civil 1 Acdo. Núm. Exp. 318/2024 Tomo II.

Recuperación de Cartera Inmediata S.A. de C.V. vs. Pablo Ángel Mirantes López y Otra. Especial Hipotecario Civil a Disposición. 1 Acdo. Núm. Exp. 1044/2007 Segundo Tomo.

Rodríguez Arévalo Jhonatan Martín vs. Seguros Inbursa S.A. Grupo Financiero Inbursa. Ord. Civil 1 Acdo. Núm. Exp. 1100/2024.

Rodríguez Godínez Alicia vs. Lázaro Pichardo Colín, Micaela Uiab y Nah y C. Director del Registro Público de la Propiedad y del Comercio de la Ciudad de México. Ord. Civil Expedientillo. 1 Acdo. Núm. Exp. 376/2019.

Rodríguez Vargas Moisés vs. González García Blanca Estela y Álvarez García Rafael de Jesús. Ord. Civil 2 Acdos. Núm. Exp. 400/2024.

Rojas de la Cruz Julio César vs. Romano Buzali Nathan y Ancona Mizrahi Hasibe Elizabeth. Providencias Precautorias Mercantil Acuerdo. 2 Acdos. Núm. Exp. 742/2023.

Rosas Gómez Lilia vs. Rinoperfect Clinique y Joel Cruz Hernández. Ord. Civil 1 Acdo. Núm. Exp. 286/2021 Tercer Tomo.

Secreto. Ejecutivo Mercantil Expedientillo. 1 Acdo. Núm. Exp. 1296/2022.

Secreto. Ejecutivo Mercantil Expedientillo. 1 Acdo. Núm. Exp. 1300/2022.

Secreto. Ejecutivo Mercantil Expedientillo. 1 Acdo. Núm. Exp. 256/2023.

Secreto. Ejecutivo Mercantil Rec Doc. 1 Acdo. Núm. Exp. 268/2024.

Secreto. Ejecutivo Mercantil Rec Doc/Baja Doc. 1 Acdo. Núm. Exp. 308/2018.

Secreto. Ejecutivo Mercantil Expedientillo. 1 Acdo. Núm. Exp. 468/2023.

Secreto. Ejecutivo Mercantil 1 Acdo. Núm. Exp. 574/2024.

Secreto. Ejecutivo Mercantil Expedientillo. 1 Acdo. Núm. Exp. 592/2023.

Secreto. Ejecutivo Mercantil 1 Acdo. Núm. Exp. 728/2024.

Secreto. Ejecutivo Mercantil Expedientillo. 1 Acdo. Núm. Exp. 732/2023.

Secreto. Ejecutivo Mercantil Expedientillo. 1 Acdo. Núm. Exp. 736/2023.

Secreto. Ejecutivo Mercantil Expedientillo. 1 Acdo. Núm. Exp. 738/2023.

Secreto. Ejecutivo Civil Expedientillo. 1 Acdo. Núm. Exp. 740/2023.

Secreto. Ejecutivo Mercantil Expedientillo. 1 Acdo. Núm. Exp. 828/2023.

Secreto. Ejecutivo Mercantil Expedientillo. 1 Acdo. Núm. Exp. 874/2023.

Sociedad Hipotecaria Federal, S.N.C. Institución de Banca de Desarrollo en su Carácter de Fiduciario del Fondo de Operación y Financiamiento Bancario a la Vivienda vs. Muñoz Moctezuma Cutberto y Juárez Vega Juana. Especial Hipotecario Civil 1 Acdo. Núm. Exp. 718/2020.

Sodi Zuccolotto Manuel, Paulina Sodi Zuccolotto y Raquel Guadalupe Zuccolotto Espinoza su Sucesión vs. Sanatario San José, Sociedad Anónima de Capital Variable, Administradora de Recursos Humanos San José S.A. de C.V., Doctor Aurelio Felipe Cervantes Cardiel y Doctor Juan José González de la Mora. Ord. Civil Apel. Tramitación Inmediata. 1 Acdo. Núm. Exp. 428/2021 Tomo III.

Sofimex, Institución de Garantías, S.A. vs. Grupo Constructor Rumartab, S.A. de C.V. y Constructora Rubio Solís, S.A. de C.V. Ord. Mercantil 1 Acdo. Núm. Exp. 1020/2019.

Sólida Administradora de Portafolios, S.A. de C.V. vs. Félix Gómez Solano. Especial Hipotecario Civil 1 Acdo. Núm. Exp. 1392/1996 Segundo Tomo.

Ulloa Valdés Martha Patricia vs. María Isabel Ventura Uribe. Ejecutivo Mercantil 1 Acdo. Núm. Exp. 202/2014 Tercer Tomo.

SOLO CONSULTA
SOLO CONSULTA
SOLO CONSULTA

Unifin Financiera S.A. B. de C.V., Sociedad Financiera de Objeto Múltiple, Entidad No Regulada vs. Aquaponic de la Frontera S.A. de C.V., Benjamín Emanuel Gutiérrez Beltrones y Apoleo Smith Arce. Especial Hipotecario Civil 1 Acdo. Núm. Exp. 1374/2018 Tomo II.

Valdez Valdez Ofelia vs. Hernández Sosa Juan Manuel y Martínez Hernández Maricela Trevilla. Ord. Civil 1 Acdo. Núm. Exp. 1170/2024.

Valle de Stix Sociedad Anónima de Capital Variable vs. El Palacio de Hierro S.A. de C.V. Ord. Mercantil a Disposición. 1 Acdo. Núm. Exp. 660/2018 Séptimo Tomo.

Yttesen Rodríguez Holguer Alfredo su Sucesión vs. Notario Público Número 5 Lic. José Alejandro Romero Carreto y Notario Público Número 81 de la Cuidad de Oaxaca Lic. Edilberto Jiménez Murat y Yttesen Rodríguez Lilia. Ord. Civil 1 Acdo. Núm. Exp. 420/2022 Segundo Tomo.

Álvarez Tostado Rodríguez Rodrigo, Elizabeth Alejandra Álvarez Tostado Hernández, Rodrigo Iván Álvarez Tostado Hernández, Enrique Álvarez Tostado Rodríguez y Gerardo Álvarez Tostado Rodríguez vs. Enrique Medina González y Operadora de Hospitales Ángeles S.A. de C.V. Ord. Civil 2 Acdos. Núm. Exp. 184/2017 Tomo Noveno.

AUDIENCIA

Banco Mercantil del Norte S.A., Institución de Banca Múltiple, Grupo Financiero Banorte vs. Bernardo Ignacio Limón Aguirre. Audiencia/Cita Sent Def. Especial Hipotecario Civil. 1 Audiencia. Núm. Exp. 280/2018 Tomo II.

García Cervantes Irais vs. Moreno Cervantes Guadalupe. Aud. Previa Ord. Civil. 1 Audiencia. Núm. Exp. 666/2024.

Toyota Financial Services México S.A. de C.V. vs. Negrete Pantoja Juan Enrique. Aud. Ejecutivo Mercantil. 1 Audiencia. Núm. Exp. 774/2022.

SENTENCIAS DEFINITIVAS DEL 4 DE NOVIEMBRE DEL 2024

Báeza Rodríguez Gilberto su Sucesión y Rosalba Mendoza García vs. Erick Ochoa y Mauricio Yampier Flores Mora. Ord. Civil Sen Def. 1 Núm. Exp. 646/2010 Tercer Tomo

Ponce Montiel Rafael vs. Ponce Montiel Cuauhtémoc y C Director del Registro Público de la Propiedad y del Comercio de la Ciudad de México. Ord. Civil Sen Def. 1 Núm. Exp. 222/2023

Torres Miranda Miguel Ángel vs. Torres Hurtado María. Ord. Civil Sen Def. 1 Núm. Exp. 754/2024

SENTENCIA INTERLOCUTORIA

Lozano Carlos vs. Seguros Monterrey, S.A. (Ahora Seguros Monterrey New York Life, S.A. de C.V.). Ord. Mercantil Sent Inter 1 Núm. Exp. 516/2016 Sexto Tomo

LA SECRETARIA DE ACUERDOS
LIC. CLAUDIA MERA ROSAS

NOVENO DE LO CIVIL

SECRETARÍA "A"
ACUERDOS DEL 4 DE NOVIEMBRE DEL 2024

Ángeles Mireles José Luis vs. Romero Mandujano Máximo Javier. Ord. Civil 1 Acdo. Núm. Exp. 895/2024.

Badillo Zúñiga Evelia Ma Dolores su Sucesión vs. Ramírez Mendoza Christian Jonathan. Medios Preparatorios Civil 1 Acdo. Núm. Exp. 1037/2024.

Banco Mercantil del Norte, Sociedad Anónima, Institución de Banca Múltiple, Grupo Financiero Banorte vs. Puente Gallardo Ana Karina. Especial Hipotecario Civil 1 Acdo. en Otros. Núm. Exp. 47/2018 Tomo II.

Banco Santander México, S.A. Institución de Banca Múltiple, Grupo Financiero Santander vs. Durán. Juana. Ord. Mercantil 1 Acdo. Núm. Exp. 509/2021 Tomo III.

Banco Santander México, Sociedad Anónima, Institución de Banca Múltiple, Grupo Financiero Santander México vs. Zárate Méndez Estuardo. Especial Hipotecario Civil 1 Acdo. Núm. Exp. 47/2021.

Banco Santander México, Sociedad Anónima, Institución de Banca Múltiple, Grupo Financiero Santander vs. Fosh Suministros Industriales, Sociedad Anónima de Capital Variable y Pacheco Aranda Fermín. Vía de Apremio Civil 1 Acdo. Núm. Exp. 581/2020.

BBVA México S.A., Institución de Banca Múltiple, Grupo Financiero BBVA México vs. Huitrón Sánchez Silvia y Camarillo Huitrón Karla Liliana. Especial Hipotecario Civil 1 Acdo. Núm. Exp. 1189/2024.

BBVA México S.A., Institución de Banca Múltiple, Grupo Financiero BBVA México vs. Rubalcava Martínez Leonardo. Especial Hipotecario Civil 1 Acdo. Núm. Exp. 1185/2024.

Bodegas San José la Vista S.A. de C.V. vs. Diseños Jorean, S.A. de C.V. y Otros. Ejecutivo Mercantil 1 Acdo. Núm. Exp. 2737/1993 Tomo V.

Cetelem S.A. de C.V. Sociedad Financiera de Objeto Múltiple, Entidad Regulada vs. Escudero Rodríguez David. Ejecutivo Mercantil 1 Acdo. Núm. Exp. 527/2024.

Ci Banco, Sociedad Anónima Institución de Banca Múltiple vs. Jorge Alberto González Chávez. Especial Hipotecario Civil 1 Acdo. Núm. Exp. 1039/2007 Tomo II.

Cibanco, S.A. Institución de Banca Múltiple, Actuando Única y Exclusivamente, en su Calidad de Fiduciario del Fideicomiso Irrevocable de Administración F/0237 hoy Banco Actinver, Sociedad Anónima, Institución de Banca Múltiple Grupo Financiero Actinver, en su Calidad de Fiduciario del Fideicomiso Irrevocable de Administración y Fuente de Pago Número 4659 vs. Claudia Campos de la Rosa. Especial Hipotecario Civil 1 Acdo. Núm. Exp. 1031/2019.

Cibanco, Sociedad Anónima, Institución de Banca Múltiple en su Carácter de Fiduciario en el Fideicomiso F/00782 vs. Sánchez Juárez Francisco Javier y Puga Solís Wendy Soledad. Especial Hipotecario Civil 1 Acdo. Núm. Exp. 557/2022.

Ckd 8 S.A. Promotora de Inversión de Capital Variable vs. Rivas Ortega Elizabeth. Juris. Voluntaria Civil Auto a Disposición. 1 Acdo. Núm. Exp. 1115/2024.

Comercializadora Digitron, S.A. de C.V. vs. Grupo Loptre, S.A. de C.V. Ejecutivo Mercantil 1 Acdo. Núm. Exp. 161/2022.

Corral Castañeda Ciria Altair Naoli vs. Kaweblum Kupiec Jankiel su Sucesión; Vicente Bermúdez Acuña, su Sucesión; Vicente Antonio Salvador Bermúdez y Flores Rivas; Débora Flores Zárate de Bermúdez, su Sucesión; Juan Abusaid Ríos; Daniel Oseguera Fragoso, su Sucesión; Sociedad Mexicana de Anestesiología, Asociación Civil; David Contreras Martínez, su Sucesión, Sergio Jiménez López, C. Director del Registro Público de la Propiedad y de Comercio del Distrito Federal, Agustín Ordorica Zárate e Ideas Industriales y Comerciales, Sociedad Anónima de Cap. Ord. Civil 1 Acdo. Núm. Exp. 1209/2010 Tomo III.

Cruz Díaz Rodrigo y González Díaz Gerardo vs. González Díaz Claudia Angélica y González Díaz Felipe Alberto. Vía de Apremio Civil 1 Acdo. Núm. Exp. 25/2024.

Daimler Financial Services México S. de R. L. de C.V. vs. Avelar Díaz Laura Socorro y Ávila Moron Diana Leticia. Especial Mercantil Mercantil Acuerdo. 1 Acdo. Núm. Exp. 1167/2023.

García García José Alberto vs. Martínez Valdovinos Víctor Fabián. Ord. Civil 1 Acdo. Núm. Exp. 795/2024.

Gobierno del Distrito Federal vs. Alejandro Rangel Cabiedes. Extinción de Domi. Civil 2 Acdos. Núm. Exp. 1341/2012 Tomo IV.

González Alquicira Silvia vs. Arguello Colula Mariela. Ord. Civil 1 Acdo. Núm. Exp. 621/2024.

González Trujillo Leonardo Samuel vs. Matarasso Sissa Ángela Solange. Ord. Civil Acdo. en el Segundo Tomo. 1 Acdo. Núm. Exp. 529/2023 Segundo Tomo.

Gpl Abogados S. C vs. Narema y Asociados S.A. de C.V. y Beyond Agency Sc. Ord. Civil 2 Acdos. Núm. Exp. 205/2024.

Hernández Ramírez José Gabriel vs. Scotiabank Inverlat S.A. Institución de Banca Múltiple Grupo Financiero Scotiabank Inverlat y Sindicato Nacional de Trabajadores del Instituto Mexicano del Petróleo. Vía de Apremio Civil Acuerdo. 1 Acdo. Núm. Exp. 499/2024.

Hipotecaria su Casita, Sociedad Anónima, de Capital Variable, Sociedad Financiera de Objeto Múltiple, Entidad No Regulada hoy HSBC México, Sociedad Anónima, Institución de Banca Múltiple, Grupo Financiero HSBC, División Fiduciaria, en su Carácter de Fiduciario del Fideicomiso Irrevocable de Administración y Garantía Identificado Con el Número 258024 vs. Martínez Silva Judas Ulises. Especial Hipotecario Civil 1 Acdo. Núm. Exp. 791/2009 Tomo II.

Ilizaliturri Núñez Patricia vs. Ramos Quintero Rosa. Ord. Civil 1 Acdo. Núm. Exp. 1187/2024.

Infonavit vs. Pérez Martínez Raúl Marcos y Alfaro Guzmán de Pérez María Guadalupe. Especial Hipotecario Civil 1 Acdo. Núm. Exp. 713/2022.

Instituto del Fondo Nacional de la Vivienda para los Trabajadores I N F O. N a V I T vs. De la Cruz Orozco María Angélica. Especial Hipotecario Civil Acuerdo. 1 Acdo. Núm. Exp. 113/2021.

SOLO CONSULTA
SOLO CONSULTA
SOLO CONSULTA

Instituto del Fondo Nacional de la Vivienda para los Trabajadores vs. Arias López Érika Adriana. Especial Hipotecario Civil 1 Acdo. Núm. Exp. 1183/2024.

Instituto del Fondo Nacional de la Vivienda para los Trabajadores vs. Gamboa Escorza José Netzahualcóyotl y Tenorio Velázquez Dolores Isabel. Especial Hipotecario Civil 1 Acdo. Núm. Exp. 201/2017.

Jiménez Alcalá Máxima Francisca y y/o Francisca Jiménez Alcalá vs. Gobierno de la Ciudad de México. Ord. Civil 1 Acdo. Núm. Exp. 839/2024.

Lomas del Valle Inmuebles, S.A. de C.V. vs. Cervecería Modelo de México, S. de R. L. de C.V. Ord. Mercantil 1 Acdo. Núm. Exp. 687/2024.

Mabucapa I, Sociedad de Responsabilidad Limitada de Capital Variable vs. Cruz Gómez Octavio Filiberto. Juris. Voluntaria Civil 1 Acdo. Núm. Exp. 1033/2018.

Malagón López Luis Rafael vs. Inmobi M5 S.A. de C.V. y Muñiz Cuevas Luis Aarón. Ejecutivo Mercantil 1 Acdo. Núm. Exp. 543/2024.

Márquez López Juana vs. Arellano González Joaquín. Ord. Civil 1 Acdo. Núm. Exp. 927/2024.

Michel Gutiérrez María Angélica. Ord. Civil 1 Acdo. Núm. Exp. 1143/2024.

Mondragón Belmont Fernanda vs. Raymundo Belmont Martínez y María de Los Ángeles Alcaraz Batrez. Ord. Civil 1 Acdo. Núm. Exp. 235/2021.

Piccolo Ramírez Michelangelo vs. Miguel Loizaga Piera. Ejecutivo Mercantil Dispo. 1 Acdo. Núm. Exp. 95/2020 Tomo III.

Pozas Melgar Paloma vs. Ics Import And Export S.A. de C.V. ; Seguros BBVA Bancomer S.A. de C.V., Grupo Financiero BBVA Bancomer; Caminos y Puentes Federales de Ingresos y Servicios Conexos (Capufe) y Qualitas Compañía de Seguros, S.A. B. de C.V. Ord. Civil 1 Acdo. Núm. Exp. 73/2018.

Proyectos Adamantine, Sociedad Anónima de Capital Variable, Sociedad Financiera de Objeto Múltiple, Entidad No Regulada vs. Aracfer Construcciones S.A. de C.V. y Promotora Torres González S.A. de C.V. Especial Hipotecario Civil 1 Acdo. Núm. Exp. 459/2012 Tomo II.

Pulido Flores Ervyard Itziar vs. The Home Drilling Sociedad Anónima de Capital Variable. Medios Preparatorios Civil 1 Acdo. Núm. Exp. 1099/2024.

Rábago Junquera Alicia su Sucesión vs. Cruz Reyes Adriana y Campos Cruz Fernanda Joselin y Campos Cruz Penelope Gabriela. Ord. Civil Acdo. en el Expedientillo. 1 Acdo. Núm. Exp. 263/2023.

Ramírez Pérez Roberto Isaac vs. Mandujano García Julio su Sucesión. Ord. Civil Acuerdo. 2 Acdos. Núm. Exp. 819/2022.

Reind Química S. de R. L. de C.V. vs. Ecoterra Servicios Ambientales S.A. de C.V. Ord. Mercantil 1 Acdo. Núm. Exp. 251/2017.

Reyes Arteaga María Dolores Luz vs. Grupo Mexicano de Seguros S.A. de C.V. Ord. Civil Acdo. en el Segundo Tomo. 5 Acdos. Núm. Exp. 879/2023 Tomo II.

Romero Navarro Rosendo vs. Hernández Lemus Eduardo. Ejecutivo Mercantil 1 Acdo. Núm. Exp. 301/2022.

Secreto. Ejecc. de Garantías Otorgadas Mediante Prenda Sin Transmisión de Pos. y Fideicomiso de Garantía (Procedimiento Extrajudicial) Mercantil 1 Acdo. Núm. Exp. 1047/2024.

Secreto. Providencias Precautorias Mercantil Acuerdo. 2 Acdos. Núm. Exp. 1085/2024.

Serrano Perea Virgilio Humberto vs. Arriola Alonzo Ada y Carrillo Arriola Azzeneth Rebeca. Ord. Civil Aclaración de Sentencia. 1 Acdo. Núm. Exp. 675/2024.

Sixsigma Networks México S.A. de C.V. vs. Rosengaus Leizgold Sergio y Maza García Luis. Providencias Precautorias Mercantil Acuerdo. 1 Acdo. Núm. Exp. 1085/2024.

Sk Shipping Co. Ltd. vs. Seguros Atlas S.A. y Tap la Junta S.A. de C.V. Ord. Mercantil 7 Acdos. Núm. Exp. 1131/2019 Tomo III.

Sociedad Financiera Campesina S.A. de C.V. Sociedad Financiera de Objeto Múltiple Entidad No Regulada vs. Productora Agrícola y Ganadera Cananrey Spr de Rl. Especial Hipotecario Civil 2 Acdos. Núm. Exp. 195/2024.

Sociedad Hipotecaria Federal S.N.C. Institución de Banca de Desarrollo, en su Carácter de Fiduciario Sustituto del Banco de México en el Fideicomiso Denominado Fondo de Operación y Financiamiento Bancario a la Vivienda vs. Rebeca Nava Hernández. Especial Hipotecario Civil Acdo. Cierre del Primer Tomo. 1 Acdo. Núm. Exp. 685/2011.

Sociedad Hipotecaria Federal, Sociedad Nacional de Crédito, Institución de Banca de Desarrollo, en su Carácter de Fiduciario Sustituto del Fondo de Operación y Financiamiento Bancario a la Vivienda (Fovi) vs. Hernández Nava Rebeca. Especial Hipotecario Civil Acdo. Apertura del Segundo Tomo. 2 Acdos. Núm. Exp. 685/2011 Segundo Tomo.

Sofimex, Institución de Garantías, S.A. de C.V. vs. Ss Construcciones, S.A. de C.V. y Saldaña Serrano Oliver Omar. Especial de Fianzas Mercantil 1 Acdo. Núm. Exp. 467/2024.

Unifin Financiera, S.A. B. de C.V. Sofom, E. N. R vs. Gabriela Alejandra Meugniot Hernández y Roberto Carlos Arrazola Ocampo (Deudor Solidario/Avalista). Ejecutivo Mercantil 1 Acdo. Núm. Exp. 1315/2019.

Vázquez Rueda Claudia Alejandra vs. Rueda Silva Renato Javier y Rueda Silva José Julio. Ord. Civil Acdo. Desahogo Requerimiento y Se Da Vista Con Las Excepciones y Defensas. 1 Acdo. Núm. Exp. 1073/2023.

Viveros Tinoco Ismael Atanacio su Sucesión vs. C. Alcalde en Gustavo A. Madero Francisco Chiguil Figueroa y Apoderado Legal de la Alcaldía Gustavo A. Madero. Ord. Civil 1 Acdo. Núm. Exp. 357/2021.

Mabucapa I, Sociedad de Responsabilidad Limitada de Capital Variable hoy Mroy Inmobiliaria, Sociedad Anónima de Capital Variable vs. Jaime Trejo Ramírez y Marisol Vanegas Rodríguez. Especial Hipotecario Civil 1 Acdo. Núm. Exp. 331/2013.

AUDIENCIA

Aguirre García María de la Luz vs. Saldívar Sánchez Julián su Sucesión y Pino de Tamayo Silvia y C Director del Registro Público de la Propiedad y del Comercio de la Ciudad de México. Aud. Previa Ord. Civil. 1 Audiencia. Núm. Exp. 761/2023.

Cibanco, S.A. Institución de Banca Múltiple, Actuando Única y Exclusivamente, en su Calidad de Fiduciario del Fideicomiso Irrevocable de Administración F/0237 hoy Banco Actinver, Sociedad Anónima, Institución de Banca Múltiple Grupo Financiero Actinver, en su Calidad de Fiduciario del Fideicomiso Irrevocable de Administración y Fuente de Pago Número 4659 vs. Claudia Campos de la Rosa. Especial Hipotecario Civil. 1 Audiencia. Núm. Exp. 1031/2019.

Colín Gutiérrez Alejandro vs. Villegas Fabela Marco Esau. Ejecutivo Mercantil. 1 Audiencia. Núm. Exp. 883/2023.

LA SECRETARIA DE ACUERDOS
LIC. MARIELA MARIBEL ALDANA CRUZ

SECRETARÍA "B"
ACUERDOS DEL 4 DE NOVIEMBRE DEL 2024

Aguirre Aguirre María Guadalupe vs. Parada Martínez Alejandra. Ord. Civil 1 Acdo. Núm. Exp. 800/2024.

Apjusto Sapi de C.V. Sofom Enr vs. Constructora Maremac S.A. de C.V. y Construcciones Uranavi S.A. de C.V. y Blancas Mejorada Sara y del Razo Blancas Pedro Antonio y del Razo Blancas Ma Angélica, También Conocida como del Razo Blancas María Angélica. Ejecutivo Mercantil 1 Acdo. Núm. Exp. 988/2022 Tomo II.

Araujo Hernández Manuel vs. Banco Actinver Sociedad Anónima Institución de Banca Múltiple Grupo Financiero Actinver. Ord. Mercantil 1 Acdo. en Exhorto. Núm. Exp. 1140/2024 Exh. Librado por C. Juez 2o. Civ. por Audiencias Dtto. Jud. de Morelos.

Banco Santander (México), S.A. Institución de Banca Múltiple, Grupo Financiero Santander México vs. Valdés Dávila Víctor. Ejecutivo Mercantil 1 Acdo. Núm. Exp. 308/2016 Segundo Tomo.

Banco Santander México S.A. Institución de Banca Múltiple Grupo Financiero Santander México vs. Moreno Santamaría Marcos Antonio. Ejecutivo Mercantil 1 Acdo. Núm. Exp. 228/2024.

Banco Santander México, S.A., Institución de Banca Múltiple, Grupo Financiero Santander México vs. Soria Arellano Leslie. Especial Hipotecario Civil 1 Acdo. Núm. Exp. 798/2024.

Banco Santander México, Sociedad Anónima Institución de Banca Múltiple, Grupo Financiero Santander México vs. Pérez Martínez Rafael. Ejecutivo Mercantil Dada Cuenta. 1 Acdo. Núm. Exp. 218/2022.

Banco Ve por Más, Sociedad Anónima, Institución de Banca Múltiple, Grupo Financiero Ve por más hoy Carlos Mario Gamboa Osorio vs. De Bárcenas Martínez Carlos Eduardo y Meléndez Flores Patricia. Especial Hipotecario Civil 2 Acdos. Núm. Exp. 1230/2018.

SOLO CONSULTA
SOLO CONSULTA
SOLO CONSULTA

Banco del Bajío, S.A., Institución de Banca Múltiple vs. Distribuidora Jiltex S.A. P. I. de C.V. y Juan Bosco Illescas Lelo de Larrea. Oral Mercantil 1 Acdo. en Expedientillo. Núm. Exp. 8/2024 Otro Juzgado.

Bureos Padrón Beatriz vs. Grupo de Administración y Promoción de Vivienda Mexicana S.A. de C.V. Ord. Civil 1 Acdo. Núm. Exp. 312/2023.

Cabral Torres Esperanza vs. Karen Vannia Ruíz Suárez, Roxana Jocelyn Ruíz Suárez y Eduardo Jafet Ruíz Suárez. Ord. Civil 1 Acdo. Núm. Exp. 136/2021 Tomo II.

Ckd Activos 8, Sociedad Anónima Promotora de Inversión de Capital Variable vs. Morales Hernández Leticia. Juris. Voluntaria Civil 1 Acdo. Núm. Exp. 978/2023.

Creal Arrendamiento, S.A. de C.V. vs. Araf Hop Daniel y Promotora Amaneceres del Caribe 1, S. de R. L. de C.V. y Armarcap, S de R. L. de C.V. Ejecutivo Mercantil 1 Acdo. Núm. Exp. 1296/2022.

Cárdenas Cervantes Dinaser Araiza vs. Naviera y Pesquera del Pacífico S.A. de C.V. Ord. Civil 1 Acdo. Núm. Exp. 516/2023 Tomo II.

Decarome Sociedad Anónima Promotora de Inversión de Capital Variable vs. Criba Taller Editorial S.A. de C.V. y Pérez Ruíz Juan Carlos. Ord. Civil 1 Acdo. Núm. Exp. 1106/2019 Tomo III.

Dorama Institución de Garantías Sociedad Anónima vs. Kajim Construcciones S.A. de C.V. y Grupo Constructor Concesa S.A. de C.V. y Martín del Campo López Beatriz Concepción y Heindenblit Lomelí María del Carmen. Especial de Fianzas Mercantil 1 Acdo. Núm. Exp. 942/2024.

Edsa del Bajío S.A. de C.V. vs. Escobar Salgado Karina Lucerito. Juris. Voluntaria Civil 1 Acdo. en Exhorto. Núm. Exp. 1186/2024 Exh. Librado por el C. Juez Segundo de 1era. Inst. Civ. de Queretaro.

Esparza Albarrán Carlos Alberto vs. Qualitas Compañía de Seguros S.A. de C.V. Ord. Civil Expedientillo. 1 Acdo. Núm. Exp. 848/2022.

Espinosa Caridad Isabel vs. De la Garza Ramón Martha Lilí. Ord. Civil 1 Acdo. Núm. Exp. 956/2024.

Finpop S.A. de C.V. vs. Muñoz Gaytán Cresenciano y Cruz Rojas Martha y Muñoz Cruz Wendy. Especial Hipotecario Civil 1 Acdo. Núm. Exp. 1180/2024.

Fypasa Construcciones, S.A. de C.V. vs. Chozas Rizo Francisco José y Morales Trejo Manuel y Sandoval Bautista Gerardo y Junco González Antonio y Méndez Anaya Luis Antonio y Peralta Rodríguez Enrique. Medios Preparatorios Mercantil 1 Acdo. Núm. Exp. 1010/2023 Tomo II.

García Velázquez Araceli vs. Razo Avilés María Cristina. Ejecutivo Mercantil 1 Acdo. Núm. Exp. 194/2024.

Gaspar Cortés Aurelio vs. Gaspar Guiles Agustín. Ord. Civil 1 Acdo. Núm. Exp. 1308/2023.

HSBC México vs. Cleotilde Bautista Hernadez. Especial Hipotecario Civil 1 Acdo. Núm. Exp. 1188/2024.

HSBC México, Sociedad Anónima, Institución de Banca Múltiple, Grupo Financiero HSBC División Fiduciaria, Actuando Única y Exclusivamente en su Carácter de Fiduciario en el Fideicomiso Número. F/234036 vs. González Gómez Ileana. Especial Hipotecario Civil 1 Acdo. Núm. Exp. 434/2018 Tomo II.

Jiménez Sánchez Ezequiel vs. Suárez Ramírez Adán, Irma Hernández Cortés y Suárez Hernández Emmanuel. Especial Hipotecario Civil 1 Acdo. Núm. Exp. 1612/2012.

Michel Gutiérrez María Angélica. Ord. Civil 1 Acdo. Núm. Exp. 1142/2024.

Muñoz Jovita su Sucesión vs. Muro Cruz José Francisco. Ord. Civil 1 Acdo. Núm. Exp. 972/2023.

Organización de Vivienda San Simón A.C. vs. Jorge Palacios Gutiérrez, Manzano Escobar Humberto, Rojas Duarte Mario, Hernández Nieto Enrique, Cortés Sánchez Jacobo, Galicia Talabera Alfredo y González Franco Leopoldo. Ord. Civil 1 Acdo. Núm. Exp. 986/2019.

Prima Administradora de Activos, Sociedad Anónima de Capital Variable vs. Sierra Silva Margarita Irlanda y Trujillo García Roberto. Especial Hipotecario Civil 1 Acdo. Núm. Exp. 1162/2018.

Scotiabank Inverlat Sociedad Anónima Institución de Banca Múltiple Grupo Financiero Scotiabank Inverlat vs. Díaz Segovia Federico y Soriano Suárez Remedios Margarita. Especial Hipotecario Civil 1 Acdo. Núm. Exp. 1184/2024.

Secreto. Especial Hipotecario Civil 1 Acdo. Núm. Exp. 1296/2011 Tomo II.

Secreto. Ejecutivo Mercantil 3 Acdos. Núm. Exp. 684/2023.

Secreto. Ord. Mercantil 1 Acdo. en Incidente. Núm. Exp. 694/2024 Medidas de Aseguramiento.

Sela Madaleno Carmen su Sucesión vs. Aldama Ticozzi César Virgilio. Juris. Voluntaria Civil 1 Acdo. Núm. Exp. 1160/2024.

Sin Antecedentes. //Amparo Indirecto N°. 2474/2023- VIII hoy 916/2024, Interpuesto por María Lucero Figueroa Llamas, por su Propio Derecho. //. //. No Definido No Definido 1 Acdo. en Amparo. Núm. Exp. 2474/2023 2474/2023- Viii.

Suárez Sevilla su Sucesión Santiago y Suárez Ramírez Ximena vs. Intercam Banco, S.A., Institución de Banca Múltiple Intercam Grupo Financiero y Intercam Banco, S.A., Institución de Banca Múltiple, Intercam Grupo Financiero en su Calidad de Institución Fiduciaria. Ord. Civil 1 Acdo. Núm. Exp. 828/2021 Tomo II.

Villalobos Atlitec Lidia Amparo vs. De la Fuente y Rodríguez Martín Alonso y Durán Hernández Guadalupe. Ejecutivo Mercantil 1 Acdo. Núm. Exp. 1194/2022.

AUDIENCIA

Cárdenas Cervantes Dinaser Araiza vs. Naviera y Pesquera del Pacífico S.A. de C.V. Ord. Civil. 1 Audiencia. Núm. Exp. 516/2023 Tomo II.

Yralda Meléndez Sergio vs. Iralda Capilla Anais Alejandra y Iralda Capilla Sebastián Octavio. Ord. Civil. 1 Audiencia. Núm. Exp. 390/2024.

SENTENCIA INTERLOCUTORIA

Arias Sánchez Georgina vs. Alonso Villamil Francisco David; Alonso Pacheco Francisco y Villamil Soria Yolanda, Así como Adriana Puente Barrera y Avelino Márquez Díaz. Especial Hipotecario Civil Sent. Interl. 1 Núm. Exp. 376/2018 Tomo Iii

Guevara Sánchez Ramiro vs. Tamayo Funes Martín. Ejecutivo Mercantil Sent. Interl. 2 Núm. Exp. 1092/2022

Instituto del Fondo Nacional de la Vivienda para los Trabajadores (I N F O. N a V I T) vs. Ortiz Espinoza Trinidad y Vilchis Martínez María Mercedes. Especial Hipotecario Civil Sent. Interl. 1 Núm. Exp. 1302/2019

Torrado Diez de Bonilla Gerardo vs. Fenollosa Suárez de Álvarez María Fernanda y Álvarez Carrera Aurelio. Ejecutivo Mercantil Sent. Interl. 1 Núm. Exp. 68/2018 Tomo Ii

EL SECRETARIO DE ACUERDOS
LIC. LEONARDO IGNACIO ROSAS LOPEZ

DÉCIMO DE LO CIVIL

SECRETARÍA "A"
ACUERDOS DEL 4 DE NOVIEMBRE DEL 2024

Ayala Barajas Miguel Ángel vs. Aristeo Ábrego Villanueva. Ord. Civil 1 Acdo. Núm. Exp. 341/2020.

Banco Mercantil del Norte, S.A., Institución de Banca Múltiple, Grupo Financiero Banorte, como Fusionante de Banco del Centro, S.A. Institución de Banca Múltiple, Grupo Financiero Banorte vs. Patricia Lilián Prieto Estrada y Sergio Prieto Estrada. Ejecutivo Mercantil Tomo IV. 1 Acdo. Núm. Exp. 143/2002 Tercer Tomo.

Banco Santander México, S.A. Institución de Banca Múltiple, Grupo Financiero Santander México antes Banco Santander, S.A., Institución de Banca Múltiple, Grupo Financiero Santander vs. Norma Araceli Gómez Medina. Especial Hipotecario Civil Auto en Expedientillo. 1 Acdo. Núm. Exp. 963/2015.

Banco Santander México, S.A. Institución de Banca Múltiple, Grupo Financiero Santander México hoy su Cesionaria Irma García Aranda vs. Obed Jese Lujan Caracas. Especial Hipotecario Civil 1 Acdo. Núm. Exp. 509/2015 Segundo Tomo.

Bañuelos Loera María del Refugio y Castañeda Rubalcava Jesús y Castañeda Bañuelos Luis Fernando y Castañeda Bañuelos Karla Minerva vs. Grupo Mexicano de Seguros S.A. de C.V. Ord. Civil 1 Acdo. Núm. Exp. 779/2024.

Cm Comunicaciones Seguridad e Informática, S.A. de C.V. vs. Compañía Integra Soluciones, S.A. de C.V. Ord. Mercantil 1 Acdo. Núm. Exp. 325/2021.

Fragoso Torres Patricia vs. María del Rosario Muñoz Romero su Sucesión Quien También Utilizaba Indistintamente Los Nombres de Rosario Muños Romero y/o Rosario Muños de Torres y-o. María del Rosario Muños Romero y-o. Rosario Muños Romero Vda. de Torres. Ord. Civil Apel. 1 Acdo. Núm. Exp. 267/2019.

HSBC México, S.A. Institución de Banca Múltiple, Grupo Financiero HSBC División Fiduciaria en su Carácter de Fiduciario del Fideicomiso Irrevocable de Administración y Fuente de Pago F/258040 vs. Aurelio Cortés Espinoza y Otra. Especial Hipotecario Civil 1 Acdo. Núm. Exp. 257/2020.

SOLO CONSULTA
SOLO CONSULTA
SOLO CONSULTA

HSBC México, S.A. Institución de Banca Múltiple, Grupo Financiero HSBC vs. García Bautista Fernando. Especial Hipotecario Civil 1 Acdo. Núm. Exp. 761/2021.

HSBC México, Sociedad Anónima, Institución de Banca Múltiple, Grupo Financiero HSBC, División Fiduciaria en su Carácter de Fiduciario en el Fideicomiso Irrevocable F/253936 vs. Hernández Rodríguez Minerva. Especial Hipotecario Civil 1 Acdo. Núm. Exp. 931/2021.

Inmobiliaria Morán S.A. de C.V. vs. Tiendas Super Precio S.A. de C.V. Juris. Voluntaria Civil 1 Acdo. Núm. Exp. 371/2024.

Instituto del Fondo Nacional de la Vivienda para los Trabajadores (Infonavit) vs. Isamel González González y Carmen Rocío Castillo González. Vía de Apremio Civil Auto en Expedientillo. 1 Acdo. Núm. Exp. 941/2016.

Instituto del Fondo Nacional de la Vivienda para los Trabajadores (Infonavit) vs. Toledo Perea Miguel Ángel. Especial Hipotecario Civil 1 Acdo. Núm. Exp. 947/2022.

Instituto del Fondo Nacional de la Vivienda para los Trabajadores Infonavit vs. Cortés Amarillas José Luis y Vieyra Garduño Patricia. Vía de Apremio Civil 1 Acdo. Núm. Exp. 309/2024.

Inumex S.A. de C.V. vs. Sidera Proyectos Mexicanos S de R.L. de C.V. Ord. Civil 1 Acdo. Núm. Exp. 367/2022.

León Moctezuma Lilia vs. Rivera González Fernando y Aguirre Pérez de Rivera Julia y Registro Público de la Propiedad y del Comercio de la Ciudad de México. Ord. Civil 1 Acdo. Núm. Exp. 455/2022.

Mercader Financial, S.A., Sociedad Financiera de Objeto Múltiple, Entidad Regulada vs. Castco de México, S.A. de C.V. y Vargas Cárdenas Armando. Ejecutivo Mercantil 1 Acdo. Núm. Exp. 163/2024.

Nueva Elektra del Milenio S.A. de C.V. vs. López González Gerardo y López González Adriana. Ord. Mercantil 1 Acdo. Núm. Exp. 843/2024.

Ramírez Castillo Érika Esperanza vs. Fletes Moctezuma S.A. de C.V. y Cementos Moctezuma S.A. de C.V. y Empresa Productiva Subsidiaria de la Comisión Federal de Electricidad Denominada Cfe Distribución y Ortega González Edgar Patricio. Ord. Civil 1 Acdo. Núm. Exp. 645/2022.

Ramírez Márquez Irene vs. Edgar Cortés González. Ord. Civil 1 Acdo. Núm. Exp. 569/2020.

Recuperación de Comercio Interior, S. de R. L. de C.V. vs. Estrada Arriaga Eduardo. Especial Hipotecario Civil 1 Acdo. en Amparo. Núm. Exp. 555/2011 Segundo Tomo.

Sistema de Crédito Automotriz, S.A. de C.V. vs. Rojas Hernández Rafael. Ejecutivo Mercantil Auto en Expedientillo. 1 Acdo. Núm. Exp. 1025/2022.

Sistema de Crédito Automotriz, S.A. de C.V. vs. Romero Hernández Judith Janeth. Ejecutivo Mercantil Auto en Expedientillo. 1 Acdo. Núm. Exp. 1345/2022.

Vfs México, S.A. de C.V., Sociedad Financiera de Objeto Múltiple, Entidad No Regulada vs. Transportes Jucama, S.A. de C.V. y Otros. Especial Mercantil Mercantil Auto en Expedientillo. 1 Acdo. Núm. Exp. 85/2020.

AUDIENCIA

Exhibidores del Distrito Federal S.A. de C.V. y Alarcón Brockmann María del Rocío vs. Álvarez Morphy Alarcón Gerardo y Vivanco Alarcón Alejandro y Vivanco Alarcón Xavier Ignacio y Montiel Zamora Iztel Marlene y Jiménez Aguilar Nayely Rubí. Audiencia. Ord. Mercantil. 1 Audiencia. Núm. Exp. 831/2022.

SENTENCIAS DEFINITIVAS DEL 4 DE NOVIEMBRE DEL 2024

Rancho Hermanos Arreola, S. P. R. de R. I. vs. Banco Nacional de México, S.A., Integrante del Grupo Financiero Banamex. Ejecutivo Mercantil Sent. Def. 1 Núm. Exp. 1329/2023

EL SECRETARIO DE ACUERDOS
LIC. EDGAR IVÁN RAMÍREZ JUÁREZ

SECRETARÍA "B"
ACUERDOS DEL 4 DE NOVIEMBRE DEL 2024

Aranda Tahuilan Francisco Javier y Otra vs. María Trinidad Solís de Rodríguez y Otra. Ord. Civil Acdo. 1 Acdo. Núm. Exp. 30/2020.

Baleros Urgentes S.A. de C.V. vs. Mejiz Baltazar María Isabel y Ortiz Hernández Carlos. Ord. Civil Acdo. 1 Acdo. Núm. Exp. 508/2024.

Banco Santander México S.A., Institución de Banca Múltiple, Grupo Financiero Santander México vs. Diseño e Impresión Textil, S.A. de C.V. y Calderón Almanza Alejandro Rafael. Ejecutivo Mercantil Acdo. 1 Acdo. Núm. Exp. 380/2022.

Banco Santander México, S.A. Institución de Banca Múltiple, Grupo Financiero Santander México vs. Grupo Comercial Oceanica, S.A. de C.V. y Otro. Providencias Precautorias Civil Acdo. 1 Acdo. Núm. Exp. 1096/2017.

Banco Santander México, S.A., Institución de Banca Múltiple, Grupo Financiero Santander México vs. Viviendas y Casas del Sur, S.A. de C.V. y León González Gustavo Raúl y Pintado Gutiérrez Noé Gabriel y Rivas Leclair Octavio José y Pintado Terroba Mauricio y Madrazo Pintado Javier y Desarrollos Urbanos de México, S.A. de C.V. Ejecutivo Mercantil Acdo. 1 Acdo. Núm. Exp. 544/2023.

BBVA Bancomer, S.A. Institución de Banca Múltiple, Grupo Financiero BBVA Bancomer vs. María de Lourdes Navarro García. Especial Hipotecario Civil Acdo. 1 Acdo. Núm. Exp. 466/2017.

BBVA México S.A. Institución de Banca Múltiple Grupo Financiero BBVA México vs. Landeros Manríquez Julio Ernesto. Especial Hipotecario Civil Acdo. 1 Acdo. Núm. Exp. 512/2024.

BBVA México, Sociedad Anónima Institución de Banca Múltiple, Grupo Financiero BBVA México vs. Vega Armenta Claudia. Especial Hipotecario Civil Acdo. 1 Acdo. Núm. Exp. 1170/2022.

Bringas Sígala Patricia vs. Rivera Palacios Alfonso, Rivera Palacios Wilfrido y Registro Público de la Propiedad y del Comercio de la Ciudad de México. Ord. Civil Acdo. 1 Acdo. Núm. Exp. 534/2022.

Corona Guadarrama Diana Marcela vs. Scotiabank Inverlat, S.A. Institución de Banca Múltiple, Grupo Financiero Scotiabank Inverlat, División Fiduciaria, Administradora y Arrendadora Gar, S.A. vs. Desarrollos Habitacionales Leira, S.A. de C.V. Ord. Mercantil Acdo. 1 Acdo. Núm. Exp. 1026/2017.

Corporación Top Wk S.A. de C.V. vs. Torres Hernández Juana. Especial Hipotecario Civil Acdo. 1 Acdo. Núm. Exp. 854/2024.

Csck 12 México I, Sociedad de Responsabilidad Limitada de Capital Variable vs. Salvador Amador Galeote. Especial Hipotecario Civil Acdo. 1 Acdo. Núm. Exp. 310/2020.

García Rodríguez Enrique Eduardo y Huitrón Ramos Jesús Roberto y Fernández Fernández Vicente vs. Moleculas Finas de México, S.A. de C.V. y Fuentes Ramírez Filogonio y Esparza Saucedo Ma. Guadalupe. Ord. Civil Ap Ma. Gpe, Filigonio. 1 Acdo. Núm. Exp. 626/2022.

Instituto del Fondo Nacional de la Vivienda para los Trabajadores (Infonavit) vs. Armando Martínez Nava. Especial Hipotecario Civil Acdo. 1 Acdo. Núm. Exp. 112/2019.

Instituto del Fondo Nacional de la Vivienda para los Trabajadores (Infonavit) vs. José Luis López Calderón y Otra. Especial Hipotecario Civil Acdo. 1 Acdo. Núm. Exp. 312/2020.

Instituto del Fondo Nacional de la Vivienda para los Trabajadores vs. Ocampo Vázquez David. Especial Hipotecario Civil Acdo. 1 Acdo. Núm. Exp. 964/2024.

Medina Camarena Danna Victoria vs. Ríos Peña Herminio. Ord. Civil Ap Adhesiva Actora. 1 Acdo. Núm. Exp. 780/2023.

Mera Ortiz Luis vs. Gradesa, S.A. de C.V. Ejecutivo Mercantil Acdo. 1 Acdo. Núm. Exp. 892/2023.

Secreto. Ord. Civil Nuevo. 1 Acdo. Núm. Exp. 1146/2024.

Sistema de Crédito Automotriz S.A. de C.V. vs. Velázquez Cruz Bernardo Elías y Velázquez Aguilar San Felipe Alberto. Ejecutivo Mercantil Acdo. 1 Acdo. Núm. Exp. 562/2024.

Socafi, S.A. de C.V. vs. Flores Aguilar César y Hernández Manríquez Carmen. Ejecutivo Mercantil Acdo. 1 Acdo. Núm. Exp. 720/2023.

The Bank Of New York Mellon S.A. Institución de Banca Múltiple hoy Ci Banco S.A. Institución de Banca Múltiple vs. Ramses Bojórquez Verduzco. Especial Hipotecario Civil Acdo. 1 Acdo. Núm. Exp. 1080/2014.

Toyota Financial Services México S.A. de C.V. vs. Romero Valdez Sofía Engracia. Ejecutivo Mercantil Acdo. 1 Acdo. Núm. Exp. 462/2024.

Unifin Financiera, S.A. B. de C.V. vs. Goimar, S.A. de C.V. y Arrendadora Cyberdrill, S.A. de C.V. y Isassi Martínez César Humberto. Vía de Apremio Civil Acdo. 1 Acdo. Núm. Exp. 424/2023.

Vfs México, Sociedad Anónima de Capital Variable, Sociedad Financiera de Objeto Múltiple, Entidad No Regulada vs. Transportes Peñon Blanco, Sociedad Anónima Promotora de Inversión de Capital Variable y Tamez Tamez Gerardo Ángel y Guzmán Cavazos Nancy del Pilar. Vía de Apremio Civil Acdo. 1 Acdo. Núm. Exp. 300/2023.

Zúñiga Morales Daniel vs. Grupo Mexicano de Seguros S.A. de C.V. Ord. Civil Acdo. 1 Acdo. Núm. Exp. 1094/2024.

Del Ángel Deantes Gilberto vs. Axa Seguros, S.A. de C.V. Ord. Civil Acdo. 1 Acdo. Núm. Exp. 328/2020.

NO PUBLICADOS

SOLO CONSULTA
SOLO CONSULTA
SOLO CONSULTA

Crédito Inmobiliario S.A. de C.V. Sociedad Financiera de Objeto Limitada hoy Banco Invex, Sociedad Anónima Institución de Banca Múltiple, Invex Grupo Financiero en su Carácter de de Fiduciario en el Fideicomiso Irrevocable de Administración Número 1301, hoy su Fiduciaria, Tertius S.A., Promotora de Inversión de Capital Variable, Sociedad Financiera de Objeto Múltiple, Entidad Regulada vs. Condado Martínez Miguel Ángel y Otra. Especial Hipotecario Civil Acdo. 1 Acdo. Núm. Exp. 512/2007 Bis. 1 Tomo II.

García Rodríguez Enrique Eduardo y Huitrón Ramos Jesús Roberto y Fernández Fernández Vicente vs. Moleculas Finas de México, S.A. de C.V. y Fuentes Ramírez Filogonio y Esparza Saucedo Ma. Guadalupe. Ord. Civil Acdo. 1 Acdo. Núm. Exp. 626/2022.

HSBC México, S.A., Institución de Banca Múltiple, Grupo Financiero HSBC vs. Zamora Salazar Julio César. Especial Hipotecario Civil Acdo. 1 Acdo. Núm. Exp. 4/2022.

Suárez Calderón Jaime vs. Javier Galicia San Román. Ord. Civil Acdo. no Publ. de su Fecha. 1 Acdo. Núm. Exp. 54/2017 Bis. 1 Tomo II.

SENTENCIAS DEFINITIVAS DEL 4 DE NOVIEMBRE DEL 2024

Instituto del Fondo Nacional de la Vivienda para los Trabajadores Infonavit vs. Godínez Ramírez Rebeca. Especial Hipotecario Civil Sent. Def. 1 Núm. Exp. 472/2022

LA CONCILIADORA POR M.L.

LIC. NATHALY GONZÁLEZ LÓPEZ

DÉCIMO PRIMERO DE LO CIVIL

SECRETARÍA "A"
ACUERDOS DEL 4 DE NOVIEMBRE DEL 2024

Arufe Calderón María Guadalupe y y-o. María Guadalupe Arufe Calderón Vda. de Milla su Sucesión vs. Juárez Jiménez María. Controversias de Arrendamiento Civil Cedula y Razón. 1 Acdo. Núm. Exp. 845/2024.

Avilés Hernández Jeanette vs. Solís Villa Francisco y Herrerías Corzo de Solís Aurora Yolanda. Especial Hipotecario Civil Expedientillo. 1 Acdo. en Tercería. Núm. Exp. 951/2005 Terc. Excl. de Dominio.

Banco Mercantil del Norte, S.A. Institución de Banca Múltiple, Grupo Financiero Banorte vs. Gabriel Araiza Martínez y Verónica González García. Especial Hipotecario Civil Expedientillo. 1 Acdo. Núm. Exp. 707/2016 Tomo II.

Banco Unión S.A. vs. Thelma Sandel Kleiman. Ord. Civil Expdllo. P- 10. 1 Acdo. Núm. Exp. 61/2003.

Banco del Bajío S.A. Institución de Banca Múltiple vs. Sonia Zazueta Hernández y Otro. Ejecutivo Mercantil P79. 2 Acdos. Núm. Exp. 1225/2018 Tomo II.

Bautista Cervantes Alvarado Mauro vs. Olvera de la Torre Rafael. Ord. Civ. P- 109. 1 Acdo. Núm. Exp. 925/2010.

Bruno Pérez José Luis vs. Rivera Laguna Eva y Flores Rivera Alejo y C Director del Registro Público de la Propiedad y del Comercio de la Ciudad de México. Ord. Civil 1 Acdo. Núm. Exp. 1067/2024.

Carrasco Maya Roberto vs. De Pablo Quiroz Alicia y de Pablo Quiroz Gustavo y Carrasco Salvador y C Director del Registro Público de la Propiedad y de Comercio de la Ciudad de México y Carrasco Ortega Juan Ruperto. Ord. Civil 1 Acdo. Núm. Exp. 997/2024.

Carrizosa Avendaño Luis Gerardo vs. Canteras del Peñon Viejo S.A. y Carrizosa Segura León Gerardo y Director del Registro Público de la Propiedad y de Comercio de la Ciudad de México. Ord. Civil P- 66. 1 Acdo. Núm. Exp. 1025/2024.

Castrejón Guillén Rosa María vs. Zamora Buitrón Guillermo y Zamora Buitrón de Sánchez Luz María y y Otros y C Director del Registro Público de la Propiedad y de Comercio de la Ciudad de México. Ord. Civil Disposición. 1 Acdo. Núm. Exp. 589/2024.

Centro Regional Las Americas, S. de R. L. de C.V. vs. Operadora de Restaurantes Fly Boys, S.A. de C.V. y Otros. Controversias de Arrendamiento Civil Promoción Electrónica. 1 Acdo. Núm. Exp. 1297/2019 Tomo II.

Chuc Ruíz Tania del Rocío vs. Uicab Castillo Luis Rufino. Especial Hipotecario Civil Se Cierra el Tomo Uno. 1 Acdo. Núm. Exp. 841/2017.

Chuc Ruíz Tania del Rocío vs. Uicab Castillo Luis Rufino. Especial Hipotecario Civil P- 72. 3 Acdos. Núm. Exp. 841/2017 Tomo II.

Ci Banco S.A. Institución de Banca Múltiple vs. Hermelinda Chairez Islas. Especial Hipotecario Civil Se Cierra el Tomo Dos. 1 Acdo. Núm. Exp. 1159/2012.

Ci Banco S.A. Institución de Banca Múltiple vs. Hermelinda Chairez Islas. Especial Hipotecario Civil P- 59. 3 Acdos. Núm. Exp. 1159/2012 Tomo III.

Ci Banco Sociedad Anónima, Institución de Banca Múltiple, en su Carácter de Fiduciaria en el Fideicomiso Número F/00102 vs. Luis Rodolfo Hernández Rangel. Especial Hipotecario Civil Se Cierra el Tomo Uno. 1 Acdo. Núm. Exp. 391/2015.

Ci Banco Sociedad Anónima, Institución de Banca Múltiple, en su Carácter de Fiduciaria en el Fideicomiso Número F/00102 vs. Luis Rodolfo Hernández Rangel. Especial Hipotecario Civil P- 58. 4 Acdos. Núm. Exp. 391/2015 Tomo II.

Cibanco Sociedad Anónima Institución de Banca Múltiple en su Carácter de Fiduciario en el Fideicomiso Número F/00430 vs. Ramírez Hernández Sandy. Ord. Mercantil Certificación. 1 Acdo. Núm. Exp. 711/2016.

Cibanco Sociedad Anónima Institución de Banca Múltiple en su Carácter de Fiduciario en el Fideicomiso Número F/00430 vs. Ramírez Hernández Sandy. Ord. Mercantil Razón Actuarial. 2 Acdos. Núm. Exp. 711/2016 Tomo II.

Cibanco, S.A. Institución de Banca Múltiple antes The Bank Of New York Mellon S.A. Institución de Banca Múltiple Actuando en su Carácter de Fiduciaria en el Fideicomiso F/00102 vs. Julieta Bretón Vázquez. Especial Hipotecario Civil P85. 1 Acdo. Núm. Exp. 407/2013 Tomo III.

Consorcio Kortius Sapi de C.V. Anteshsbc México, S.A. Institución de Banco Múltiple HSBC vs. Chávez Rojas Octavio. Especial Hipotecario Civil P- 98. 1 Acdo. Núm. Exp. 989/2012 Tomo II.

Cos Arámbula Dalila Leonor vs. María Martha Alicia Medina Bermúdez. Ord. Civil Expedientillo. 1 Acdo. Núm. Exp. 1017/2012.

Daimler Financial Services México S de R.L. de C.V. vs. Montoya Contreras Francisco de Jesús. Ord. Civil P- 66. 1 Acdo. Núm. Exp. 867/2023.

Damián Almanza Víctor Manuel vs. González González Guadalupe y Representada por su Albacez y Heredea Alicia González y González y González y González Amada y Representado por su Herederoy Añbacea Alejandro García González y C Director del Registro Público de la Propiedad y del Comercio de la Ciudad de México. Ord. Civil 1 Acdo. Núm. Exp. 887/2024.

Esquivel Sierra Angélica vs. Rome Aguilar Monserrat Joana y Hernández Paz Roberto. Controversias de Arrendamiento Civil P- 129. 1 Acdo. Núm. Exp. 509/2024.

Flores Calderón Sinue Salvador y Orozco Flores Luis Alberto vs. Flores Chávez Hipólito y Flores Chávez Paula y Flores Martínez Pedro su Sucesión. Ord. Civil P- 57. 4 Acdos. Núm. Exp. 943/2024.

Flores Ortega Marcos vs. Flores Romero Alejandro y Mancilla Flores Bernabé y C Director del Registro Público de la Propiedad y de Comercio de la Ciudad de México. Ord. Civil Disposición. 1 Acdo. Núm. Exp. 759/2024.

Fundación Aloysius A.C. vs. Annihilare Construcción S.A. de C.V. Juris. Voluntaria Civil 1 Acdo. Núm. Exp. 1037/2024.

García Atilano Romelia vs. Medrano Gamiño Blanca y Arellano Pérez Negron Juan. Ord. Civil P- 67. 1 Acdo. Núm. Exp. 43/2024.

Gómez Avilés María del Carmen vs. Peña Nájera José Miguel. Controversias de Arrendamiento Civil Cedula y Razón. 4 Acdos. Núm. Exp. 965/2024.

Gómez Falcón Armando vs. Instituto de Seguridad y Servicios Sociales de Los Trabajadores del Estado a Través de su Fondo de la Vivienda Fovissste y Arrendadora y Factor Banorte S.A. de C.V. Sociedad Financiera de Objeto Múltiple, Entidad Regulada, Grupo Financiero Banorte. Especial Hipotecario Civil Expdllo. P- 56. 1 Acdo. Núm. Exp. 829/2023.

González Martínez Maribel vs. Valencia Félix y También Conocido como Feliz Valencia Baltazar por Conducto de su Albacea y Valencia Torres Nicolás Ruberto y Director del Registro Público de la Propiedad y de Comercio de la Ciudad de México. Ord. Civil Disposición. 1 Acdo. Núm. Exp. 1089/2024.

Grupo Industrial de Oriente S.A. de C.V. vs. Banco Actinver S.A. Institución de Banca Múltiple Grupo Financiero Actinver como Fiduciario del Contrato de Fideicomiso. Ord. Mercantil P- 85. 2 Acdos. Núm. Exp. 945/2024.

Hernández García Aldo Aramis vs. Gallegos Noguez Alberto. Ord. Civil P20. 1 Acdo. Núm. Exp. 277/2023.

Herrera Melgoza Pedro vs. Retama y Vivas Enriqueta y Herrera Retama Carlos y Director General del Registro Público de la Propiedad y de Comercio de la Ciudad de México. Ord. Civil P04. 2 Acdos. Núm. Exp. 1065/2024.

Instituto del Fondo Nacional de la Vivienda para los Trabajadores (Infonavit) vs. Castro Borja Verónica. Especial Hipotecario Civil 1 Acdo. Núm. Exp. 837/2024.

SOLO CONSULTA SOLO CONSULTA SOLO CONSULTA

Instituto del Fondo Nacional de la Vivienda para los Trabajadores vs. Milla Torres César Augusto. Especial Hipotecario Civil Expedientillo. 1 Acdo. Núm. Exp. 1081/2016.

Instituto del Fondo Nacional de la Vivienda para los Trabajadores Infonavit vs. González Villegas Anayeli. Especial Hipotecario Civil P42. 1 Acdo. Núm. Exp. 211/2024.

Islas Rico Ingrith Alejandrina y Islas Rico César y Islas Rico Valeria y Islas Rico Migel Ángel vs. Gálvez Sánchez de Islas María de Los Ángeles y C Director del Registro Público de la Propiedad y de Comercio de la Ciudad de México. Ord. Civil P26. 1 Acdo. Núm. Exp. 797/2024.

López Saucedo antes Condesa Financiera, S.A. de C.V., Sofom, E. N. R. Gonzalo vs. Coronado Estudillo Beatriz. Especial Hipotecario Civil P- 44. 1 Acdo. Núm. Exp. 1169/2009 Tomo II.

Malagón Maldonado Concepción vs. Valencia Martínez Odilón. Ord. Civil P83. 2 Acdos. Núm. Exp. 779/2013.

Martha Zamudio Coronel antes Banco Mercantil del Norte, S.A. Institución de Banca Múltiple, Grupo Financiero Banorte vs. Carrillo Bonilla Jéssica Janeth. Especial Hipotecario Civil P- 103. 2 Acdos. Núm. Exp. 51/2015.

Meneses Gamboa María Dolores vs. C. Director del Registro Público de la Propiedad y de Comercio de la Ciudad de México y Valencia Martínez Odilón y Alvarado Correa Felipe. Ord. Civil Comparecencia Parte Actora. 1 Acdo. Núm. Exp. 413/2023.

Montañez Rosales Mario Margarito vs. Mesias Arellano Gabriel Armando y Mesias Arellano Gustavo Amador y Director del Registro Público de la Propiedad y del Comercio de la Ciudad de México. Ord. Civil Comparecencia Parte Actora. 1 Acdo. Núm. Exp. 813/2022.

Mora Alcántara Luis vs. Rivera Torres Gaspar y Carapia Ruíz Lucas y C Director del Registro Público de la Propiedad y de Comercio de la Ciudad de México. Ord. Civil P35. 1 Acdo. Núm. Exp. 489/2024.

Moxca Morales María Teresa vs. C. Director del Registro Público de la Propiedad y del Comercio de la C. D. M. y Otro y Unión de Solicitantes y Colonos de la Vivienda Popular, S. C. L. Ord. Civil P-91. 1 Acdo. Núm. Exp. 461/2019.

Nr Finance México, S.A. de C.V. vs. Hernández Fernández Pedro. Ejecutivo Mercantil P- 42. 1 Acdo. Núm. Exp. 639/2024.

Olivares Chávez Alejandra vs. Otero Campos y Laura Ruíz Revilla Carlos. Especial Hipotecario Civil Expedientillo. 1 Acdo. Núm. Exp. 679/1998.

Ortega Paredes José Antonio y Calva Montiel Eleuteria y Ortega Calva Leticia vs. Grupo Mexicano de Seguros S.A. de C.V. Ord. Civil P- 31. 1 Acdo. Núm. Exp. 1013/2023 Tomo II.

Palacios Téllez Graciela vs. Palacios Téllez Daniel y Vázquez Ortega Alejandro y Palacios Téllez Roberto y Palacios Téllez Celso y C. Director del Registro Público de la Propiedad y de Comercio de la Ciudad de México. Ord. Civil Comparecencia. 1 Acdo. Núm. Exp. 1059/2023.

Patrimonio de la Beneficencia Pública Representada por la Administración del Patrimonio de la Beneficencia Pública vs. Correa Serrano María de Los Ángeles. Controversias de Arrendamiento Civil 1 Acdo. Núm. Exp. 693/2022.

Pérez Cabrera Víctor Manuel vs. Pérez Martínez Salvador. Ord. Civil P- 1. 2 Acdos. Núm. Exp. 367/2024.

Pete 78, S.A. de C.V. vs. Bienes Raíces Platino Sociedad Anónima de Capital Variable. Ejecutivo Mercantil P- 18. 1 Acdo. Núm. Exp. 631/2020.

Pineda Guadarrama María y Quien También Acostumbra Utilizar el Nombre de María Pineda de Mena vs. Martha y Director del Registro Público de la Propiedad y del Comercio de la Ciudad de México. Ord. Civil P78. 1 Acdo. Núm. Exp. 339/2023.

Prestalisto S.A. de C.V. vs. Martín Marmolejo y Asociados Asesor de Inversión Independiente S.C. y Obregón Carranza María Rita Teresita y Quien También Acostumbra Utilizar Los Nombres de María Rita Obregón Carranza y María Rita Obregón Carranza de Marmolejo. Vía de Apremio Civil P- 42. 1 Acdo. Núm. Exp. 685/2024.

Robles Mass José Miguel vs. Medros Moisés y Serrato Ruíz Manuel y Vallejo Mass Luis Miguel y Rivero de Vallejo Laura y Director del Registro Público de la Propiedad y de Comercio de la Ciudad de México y Nizri Cohen Isaías. Ord. Civil P90. 1 Acdo. Núm. Exp. 977/2023.

Rodríguez Llanito Guadalupe vs. C. Director del Registro Público de la Propiedad y de Comercio de la Ciudad de México y Valdés Vda. de Estrada Dolores. Ord. Civil Promoción Electrónica. 1 Acdo. Núm. Exp. 543/2022.

Said Caram Armando Miguel vs. Barajas Barrera Edgar Alberto. Controversias de Arrendamiento Civil Comparecencia Parte Actora. 1 Acdo. Núm. Exp. 263/2015 Segundo Tomo.

Sánchez Suárez José Francisco vs. Sánchez Suárez Beatriz. Ord. Civil P71. 2 Acdos. Núm. Exp. 783/2019 Tomo II.

Scotiabank Inverlat S.A. Institución de Banca Múltiple Grupo Financiero Scotiabank Inverlat División Fiduciaria vs. Cruz Ramírez Luis y Arrollo Porcallo Gabriel y Arrollo Porcayo También Conocido como Gabriel. Ord. Civil P6. 2 Acdos. Núm. Exp. 857/2024.

Secreto vs. Secreto y Secreto. Especial de Fianzas Mercantil P- 93. 7 Acdos. Núm. Exp. 713/2023.

Secreto vs. Secreto. Ejecutivo Mercantil P95. 1 Acdo. Núm. Exp. 393/2022.

Secreto vs. Secreto. Ejecutivo Mercantil P41. 1 Acdo. Núm. Exp. 593/2023.

Secreto vs. Secreto. Ejecutivo Mercantil Comparecencia Parte Actora. 1 Acdo. Núm. Exp. 643/2023.

Secreto vs. Secreto. Providencias Precautorias Mercantil Comparecencia. 1 Acdo. Núm. Exp. 79/2024.

Secreto vs. Secreto. Especial de Fianzas Mercantil P51. 1 Acdo. Núm. Exp. 763/2023.

Secreto vs. Secreto. Ejecutivo Mercantil Expdllo. P- 39. 1 Acdo. Núm. Exp. 985/2022.

Serna Hernández Martín Sidronio y Bautista López Liliana vs. Valdivia Correa Rafael. Ord. Civil P- 1. 1 Acdo. Núm. Exp. 967/2024.

Siena Adele Barbieri Rodríguez antes Recuperadora de Deuda Hipotecaria Sociedad de Responsabilidad Limitada de Capital Variable vs. Rivas Usatorres Rosa de la Caridad. Especial Hipotecario Civil Disposición. 1 Acdo. Núm. Exp. 169/2017.

Sociedad Financiera Agropecuaria, S.A. de C.V., Sociedad Financiera de Objeto Múltiple, Entidad No Regulada vs. Enrique Alberto Cardona Jiménez y Zuker, S.A. de C.V. Ejecutivo Mercantil P- 21. 3 Acdos. Núm. Exp. 583/2019 Tercería.

Torres Villa Óscar vs. Paz Díaz Lidia y C Director del Registro Público de la Propiedad y del Comercio de la Ciudad de México. Ord. Civil 1 Acdo. Núm. Exp. 1047/2024.

Vázquez Vallejo Carlota Eloísa vs. Mejía Montoya Dimas y C Director del Registro Público de la Propiedad y de Comercio de la Ciudad de México. Ord. Civil P62. 1 Acdo. Núm. Exp. 995/2024.

Vega Porcayo José vs. Preciado Covarrubias Francisco y por Conducto de su Albacea Guadalupe Covarrubias Moreno y C. Director del Registro Público de la Propiedad y de Comercio de la Ciudad de México. Ord. Civil P51. 1 Acdo. Núm. Exp. 1117/2024.

Vergil Bedolla José Guadalupe vs. Corporación Inmobiliaria Internacional S.A. y Banco Comermex S.N.C. y Director del Registro Público de la Propiedad y del Comercio de la Cdmx. Ord. Civil Promoción Electrónica. 1 Acdo. Núm. Exp. 139/2023.

Villegas Silva Gabina vs. Ponce Wettstein en su Carácter de Causahabiente del Señor Máximo Villegas Silva Judith Susana. Ord. Civil P- 107. 1 Acdo. Núm. Exp. 509/2022.

Zaleta Rocha Ricardo vs. Zaleta Rocha Roberto Francisco y Otros. Ord. Mercantil Se Agrega Expdllo. Al Principal. 1 Acdo. Núm. Exp. 739/2019 Tomo II.

Zúñiga Rendón Ana Elizabeth y Sánchez Ríos Jesús Antonio vs. BBVA Seguros México S.A. de C.V. Grupo Financiero BBVA México. Ord. Civil Promoción Electrónica. 1 Acdo. Núm. Exp. 485/2024.

Banco Monex, Sociedad Anónima, Institución de Banca Múltiple, Monex Grupo Financiero en su Carácter de Fiduciario en el Fideicomiso Empresarial, Irrevocable de Administración y Garantía Número F/3443 (F Diagonal Tres Mil Cuatrocientos Cuarenta y Tres) antes Hipotecaria Vértice, Sociedad Anónima de Capital Variable, Sociedad Financiera de Objeto Múltiple vs. Selem Concepción Urias de la Cruz. Especial Hipotecario Civil Se Cierra el Tomo Uno. 1 Acdo. Núm. Exp. 1441/2019.

Banco Monex, Sociedad Anónima, Institución de Banca Múltiple, Monex Grupo Financiero en su Carácter de Fiduciario en el Fideicomiso Empresarial, Irrevocable de Administración y Garantía Número F/3443 (F Diagonal Tres Mil Cuatrocientos Cuarenta y Tres) antes Hipotecaria Vértice, Sociedad Anónima de Capital Variable, Sociedad Financiera de Objeto Múltiple vs. Selem Concepción Urias de la Cruz. Especial Hipotecario Civil P- 81. 2 Acdos. Núm. Exp. 1441/2019 Tomo II.

AUDIENCIA

Alcocer Galeana Magdalena vs. Carmona Alanís José Sixto y Carmona Alanís Gabriel y Arcos Flores Agapito y Director del Registro Público de la Propiedad y del Comercio de la Ciudad de México. Ord. Civil. 1 Audiencia. Núm. Exp. 913/2022.

SOLO CONSULTA
SOLO CONSULTA
SOLO CONSULTA

Almanza Ortiz Heriberto vs. Gilbaja Guevara Bardomiano y Alvarado Correa Felipe y Director del Registro Público de la Propiedad y del Comercio de la Ciudad de México. Ord. Civil. 1 Audiencia. Núm. Exp. 517/2023.

Peralta González María del Pilar vs. González Osornio Honorina y Director del Registro Público de la Propiedad y de Comercio de la Ciudad de México. Aud. de Ley Ord. Civil. 1 Audiencia. Núm. Exp. 373/2024.

Ramírez Alfaro Sofía y Ramírez Silva Mercedes Dominga y Ramírez Pérez María de Los Ángeles y Ramírez Alfaro Marina Sinai y Ramírez Pérez Amparo y Ramírez Soto Alondra vs. Ramírez Silva María de la Paz y Ramírez Silva Faustino y Ramírez Silva Juventino y Ramírez Silva Mariano y Director del Registro Público de la Propiedad y de Comercio de la Ciudad de México. Aud. de Ley Se Difiere Ord. Civil. 1 Audiencia. Núm. Exp. 361/2024.

Ramírez Hernández Ricardo Omar vs. Grupo Mexicano de Seguros S.A. de C.V. Aud. Previa y de Concil. Ord. Civil. 1 Audiencia. Núm. Exp. 251/2024.

SENTENCIAS DEFINITIVAS DEL 4 DE NOVIEMBRE DEL 2024

Banco Mercantil del Norte, S.A., Institución de Banca Múltiple, Grupo Financiero Banorte vs. Granados Alva Anayeli. Especial Hipotecario Civil Sent. Def. 1 Núm. Exp. 529/2023

Fernández López María del Carmen vs. Red de Transportes del Oriente Transred S.A. De. C.V. y Otros. Ord. Civil Sent. Def. 1 Núm. Exp. 369/2020

Hsiu Tao Chen vs. Guerra Carranza su Sucesión José Luis y Cárdenas Fuentes de Guerra Graciela. Ord. Civil Sent. Def. 1 Núm. Exp. 165/2019

LA SECRETARIA DE ACUERDOS
LIC. BEATRIZ DÁVILA GÓMEZ

SECRETARÍA "B"
ACUERDOS DEL 4 DE NOVIEMBRE DEL 2024

Administradora Fome 2, Sociedad de Responsabilidad Limitada de Capital Variable vs. López Soria Marco Antonio y Ibarra Martínez Ruth. Especial Hipotecario Civil 1 Acdo. Núm. Exp. 1236/2022.

Álvarez Noyola José de Jesús vs. Reyes Nicolás Enrique y Otra. Ord. Civil 1 Acdo. Núm. Exp. 344/2020 Tomo II.

Ávila Elena Zenen vs. Vázquez Salazar Juan. Ord. Civil 1 Acdo. Núm. Exp. 1042/2022.

Banco Mercantil del Norte, S.A. Institución de Banca Múltiple, Grupo Financiero Banorte vs. María Teresa Sánchez Moya. Especial Hipotecario Civil 1 Acdo. Núm. Exp. 224/2010.

Barrón Domínguez Simón vs. Ramírez Romero José. Ord. Civil Comparecencia. 1 Acdo. Núm. Exp. 380/2018.

Campos Reséndiz Francisco Gerardo vs. C. Director General del Registro Público de la Propiedad y de Comercio de la Ciudad de México y Reséndiz Pérez Francisca y También Conocida como Francisca Reséndiz Vda. de Campos. Ord. Civil 1 Acdo. Núm. Exp. 1052/2023.

Cantú Manuel Álvaro vs. Inmubles Pridi S.A. y C Director del Registro Público de la Propiedad y de Comercio de la Ciudad de México y Coordinación Notarial de la Dirección de Recursos Territoriales Actualmente Dirección General de Regularización Territorial. Ord. Civil 1 Acdo. Núm. Exp. 758/2024.

Carteleras y Neón Espectaculares S.A. de C.V. vs. Pérez Pardo José Martín. Ord. Civil 1 Acdo. Núm. Exp. 382/2023.

Castro Ordaz José Daniel vs. Seguros Banorte S.A. de C.V. Grupo Financiero Banorte. Ord. Civil 1 Acdo. Núm. Exp. 1082/2024.

Ci Banco, S.A. Institución de Banca Múltiple vs. Martínez Chávez Claudia Cristina. Especial Hipotecario Civil 2 Acdos. Núm. Exp. 516/2015 Tomo III.

Continum Logística Internacional, Sociedad Anónima de Capital Variable vs. González Hernández Gabriel. Especial Hipotecario Civil 1 Acdo. Núm. Exp. 1004/2013.

Cruz Soto Luis Antonio y Martha Julián Peña vs. Geps Representaciones S.A. de C.V. Ord. Civil 2 Acdos. Núm. Exp. 818/2019.

Esparza García Leticia Guadalupe vs. Ingeniería y Desarrollo Alimentario S.A. de C.V. Ord. Mercantil 2 Acdos. Núm. Exp. 566/2024.

F2 Services S.C. Actuando en Representación de Banco Actinver Sociedad Anónima Institución de Banca Múltiple Grupo Financiero Actinver como Fiduciario del Fideicomiso Irrevocable F1401 Fibra Uno vs. Rodríguez Nieto Maritza Paulina y González Muñoz José Alberto y González Muñoz Luis Manuel. Controversias de Arrendamiento Civil Puesta a Disposición. 1 Acdo. Núm. Exp. 1260/2022.

Finpop Sociedad Anónima de Capital Variable vs. Jasso Aguilera Jorge. Especial Hipotecario Civil 1 Acdo. Núm. Exp. 154/2017.

García Dávila, María Martha García Dávila, Francisco Javier García Dávila, Juan Manuel García Dávila, Luis Enrique García Dávila María Teresa vs. C. Director del Registro Público de la Propiedad y de Comercio de la Ciudad de México, y Dávila María de Los Ángeles y Ruíz Tabares Domingo. Ord. Civil 1 Acdo. Núm. Exp. 104/2020.

García Morales Sabina vs. Peña García Elodia y Director del Registro Público de la Propiedad y del Comercio de la Ciudad de México y Valencia Ávila Rosendo. Ord. Civil 1 Acdo. Núm. Exp. 76/2023.

García Sandoval Rebeca Mercedes vs. Jimarez Ortiz Edith y Esparza Sánchez Carmen y Esparza Sánchez Sergio y C Director del Registro Público de la Propiedad y de Comercio de la Ciudad de México y Benítez Morales Gerardo y Quien También Utiliza el Nombre de María del Carmen Esparza Sánchez. Ord. Civil 1 Acdo. Núm. Exp. 704/2024.

Gómez González Trinidad vs. Gómez Gutiérrez Alfonso y Gómez Gutiérrez Guillermina y C Director del Registro Público de la Propiedad y de Comercio de la Ciudad de México y Gómez Gutiérrez Gaudencio. Ord. Civil 1 Acdo. Núm. Exp. 608/2024.

González Gómez Claudia vs. C. Director del Registro Público de la Propiedad y de Comercio de la Ciudad de México y Fuentes Rafael y Martínez Heredia Armando. Ord. Civil 1 Acdo. Núm. Exp. 636/2023.

Grupo Nacional Provincial S.A. B. Juris. Voluntaria Civil 1 Acdo. Núm. Exp. 1104/2024.

Gutiérrez Solorio Jorge vs. Morales Cervantes José. Ejecutivo Mercantil 1 Acdo. Núm. Exp. 1234/2018 Tomo III.

Hernández Morales Carlos Eduardo y Morales Manzano Silvina vs. Grupo Mexicano de Seguros S.A. de C.V. Ord. Civil 1 Acdo. Núm. Exp. 626/2023 Tomo II.

Hioptecaria Nacional S.A. de C.V. vs. Aniceto Flores Cristino. Especial Hipotecario Civil 1 Acdo. Núm. Exp. 466/2009 Tomo II.

Huerta Ortega Judith vs. Bernardino Claudio Miguel y Otro. Ord. Civil 1 Acdo. Núm. Exp. 958/2019.

López Aguilar Miguel Arturo vs. López Cándido José Arturo y Arrona González Bertha y García Rodríguez de Olivares Blanca Elena y Director del Registro Público de la Propiedad y de Comercio de la Ciudad de México. Ord. Civil 1 Acdo. Núm. Exp. 444/2024.

López Huitrón María Teresa vs. Cerritos Sánchez Jorge de Jesús. Controversias de Arrendamiento Civil 2 Acdos. Núm. Exp. 74/2023.

Lucero Rojas Jaime Antonio vs. Instituto de Seguridad y Servicios Sociales de Los Trabajadores del Estado a Través de su Fondo de la Vivienda Fovissste y Hipotecaria Casa Mexicana S.A. de C.V. Sociedad Financiera de Objeto Múltiple y Duju, S.A. de C.V. y Martínez Urquidi como Notario Público Número 56 de la Ciudad de México. Eduardo Agustín. Especial Hipotecario Civil 1 Acdo. Núm. Exp. 1088/2022.

Márquez Ángeles Fidel vs. Carpio Martínez Samuel Baldomero y el Mann Jafif Charles y Pola Castillo Celso de Jesús y C Director del Registro Público de la Propiedad y del Comercio de la Ciudad de México. Ord. Civil 1 Acdo. Núm. Exp. 782/2022.

Mateos Castañeda Hipólita Guadalupe Celia vs. Trejo Mateos Jesús Refugio. Ord. Civil Requerimiento. 1 Acdo. Núm. Exp. 148/2018 Bis. 1 Principal Tomo II.

Méndez Becerril Esther vs. Martínez Arriaga de Rodríguez Elsa y Otro. Ord. Civil 1 Acdo. Núm. Exp. 250/2021.

Mendoza Rodríguez Consuelo vs. Martínez Esquivel Susana y Alquicira Carmona Policarpo y Alquicira Cruz Joaquín y Director del Registro Público de la Propiedad y de Comercio de la Ciudad de México. Ord. Civil 1 Acdo. Núm. Exp. 524/2024.

Molonzi Vidal Ignacia vs. Inmuebles Pridi S.A. y C Director del Registro Público de la Propiedad y del Comercio de la Ciudad de México. Ord. Civil 1 Acdo. Núm. Exp. 188/2023.

Muñoz Mejía José Luis vs. Castillo Arellano San Juana. Ejecutivo Mercantil 1 Acdo. Núm. Exp. 492/2022.

Oportunidades para Emprendedores, S.A. P. I. de C.V., Sociedad Financiera de Objeto Múltiple, E. N. R vs. Elda Antonia Nieto Muñoz y Gildebardo García Nieto. Especial Hipotecario Civil 1 Acdo. Núm. Exp. 398/2018 Bis. 1.

SOLO CONSULTA
SOLO CONSULTA
SOLO CONSULTA

Ortega Neri Beatriz vs. Villa Iztapala Sociedad Anónima de Capital Variable y Ortiz Estrada Bonifacio y C. Director del Registro Público de la Propiedad y de Comercio de la Ciudad de México. Ord. Civil 2 Acdos. Núm. Exp. 848/2024.

Pedraza Alba María Teresa vs. Director del Registro Público de la Propiedad y del Comercio de la Ciudad de México y Alba Meza Quien También Acostumbra Usar el Nombre de Francisca Alba Meza María Francisca. Ord. Civil 1 Acdo. Núm. Exp. 440/2022.

Plata López Sergio vs. Flores Espinosa Eduardo y Porfirio Espinosa Estrada. Controversias de Arrendamiento Civil 1 Acdo. Núm. Exp. 814/2015 Principal Tomo II.

Rivadeneyra Bienes Raíces, S.A. de C.V. vs. Veytia Alcántara y Dolores Alcántara Moreno Quien También Utiliza Los Nombres de Dolores Alcántara de Veytia y María Dolores Alcántara Moreno Jorge. Especial Hipotecario Civil Sigj. 2 Acdos. Núm. Exp. 74/2021 Tomo II.

Rodríguez Pérez María del Carmen vs. Industrias Asplas S.A. de C.V. y Marín Tierrablanca María Lucila. Controversias de Arrendamiento Civil Puesta a Disposición. 1 Acdo. Núm. Exp. 230/2023 Tomo II.

Roisel Fernández Antonio vs. Grupo Mexicano de Seguros S.A. de C.V. Ord. Civil 1 Acdo. Núm. Exp. 674/2024.

Romero Galicia Yolanda vs. C Director del Registro Público de la Propiedad y de Comercio de la Ciudad de México y Romero Galicia Gregorio. Ord. Civil 1 Acdo. Núm. Exp. 1032/2024.

Salum Nacif Juan vs. Faz Apodaca Víctor Manuel y Otro. Controversias de Arrendamiento Civil 1 Acdo. Núm. Exp. 4/2020.

Scotiabank Inverlat S.A. Institución de Banca Múltiple Grupo Financiero Scotiabank Inverlat vs. Rodríguez Gómez Roberto. Especial Hipotecario Civil Apel. Ambos Efectos. Demandada. 1 Acdo. Núm. Exp. 642/2024.

Secreto vs. Secreto y Secreto. Ejecutivo Mercantil Expedientillo- Girar Oficio. 1 Acdo. Núm. Exp. 936/2022.

Secreto vs. Secreto. Ejecutivo Mercantil 1 Acdo. Núm. Exp. 1340/2022 Principal.

Secreto vs. Secreto. Ejecutivo Mercantil Puesta a Disposición. 1 Acdo. Núm. Exp. 280/2024.

Secreto vs. Secreto. Ejecutivo Civil 1 Acdo. Núm. Exp. 944/2021.

Soria Vázquez Pedro Sabino vs. Said Abel José Daniel. Ejecutivo Mercantil 1 Acdo. Núm. Exp. 368/2023.

También Conocida como Martínez de Contreras María Asunción y Contreras Esquivel Fernando vs. Velázquez Rodríguez Alfredo Arcadio y También Conocido como Alfredo Velázquez Rodríguez y C Director del Registro Público de la Propiedad y de Comercio de la Ciudad de México. Ord. Civil 2 Acdos. Núm. Exp. 760/2024.

Urbanismo y Desarrollo Inmobiliario Udi S.A. de C.V. vs. Jáuregui Llabres María Magdalena. Ejecutivo Civil 1 Acdo. Núm. Exp. 780/2021.

Yelin Zabicky Joseph Máyer vs. Chávez Ángeles Fidel y Enríquez Chávez Carlos. Ord. Civil 1 Acdo. Núm. Exp. 532/2023.

De la Rosa Zempoalteca Arturo y Ayala Maya María Elba vs. Valdez de la Rosa Elena y Maravilla Maldonado Mario y C Director General del Registro Público de la Propiedad y de Comercio de la Ciudad de México. Ord. Civil 2 Acdos. Núm. Exp. 1028/2024.

MAL PUBLICADOS

Pérez Fernández Laura Verónica vs. Álvarez de Álvarez Rafaela y Quien También Utiliza el Nombre de Rafaela Álvarez Vda. de Álvarez y C Director del Registro Público de la Propiedad y de Comercio de la Ciudad de México. Ord. Civil Girese Oficio. 1 Acdo. Núm. Exp. 1002/2024.

NO PUBLICADOS

Banco Santander México Sociedad Anónima Institución de Banca Múltiple Grupo Financiero Santander México vs. Luna Jiménez Mariana Aimee y López Jiménez Jonathan. Especial Hipotecario Civil Acdo. No Publicado. 1 Acdo. en Exhorto. Núm. Exp. 1144/2024.

Centro Educativo A. G. Sociedad Civil vs. Díaz Estévez Ignacio Alejandro y Bansi Sociedad Anónima Institución de Banca Múltiple. Ord. Civil Cuad. de Exhorto. 1 Acdo. en Exhorto. Núm. Exp. 1142/2024 Exhorto.

Hernández Vázquez Yolanda y Hernández Vázquez Herlinda. Ord. Civil Acdo. No Publicado. 1 Acdo. Núm. Exp. 994/2024.

Zertuche Zárate Verenice vs. Zertuche Zárate Isabel Alejandra y Martínez Álvarez Gregorio. Ord. Civil Acdo. No Publicado. 1 Acdo. Núm. Exp. 1078/2024.

AUDIENCIA

Instituto del Fondo Nacional de la Vivienda para los Trabajadores Infonavit vs. Avendaño Gutiérrez Alfredo y Flores Hernández Claudia. Audiencia- Citación Sent. Def. Especial Hipotecario Civil. 1 Audiencia. Núm. Exp. 858/2024.

Monroy del Río Patricia y Alicia Marisela Monroy del Río vs. Milian Quezadas Lilia Yolanda. Audiencia- Citación Sent. Interl. Especial Hipotecario Civil. 1 Audiencia. Núm. Exp. 642/2018 Tomo II.

Rodríguez Caballero Melchor vs. Emory Consultoría y Construcción S.A. de C.V. Aud. Pasa a Sent. Controversias de Arrendamiento Civil. 1 Audiencia. Núm. Exp. 656/2024.

SENTENCIAS DEFINITIVAS DEL 4 DE NOVIEMBRE DEL 2024

Rodríguez Caballero Melchor vs. Emory Consultoría y Construcción S.A. de C.V. Controversias de Arrendamiento Civil Sent. Def. 1 Núm. Exp. 656/2024

EL SECRETARIO DE ACUERDOS
LIC. IGNACIO BOBADILLA CRUZ

DÉCIMO SEGUNDO DE LO CIVIL

SECRETARÍA "A"
ACUERDOS DEL 4 DE NOVIEMBRE DEL 2024

Alphacredit Capital, S.A. de C.V., Sofom, E. N. R vs. Bermúdez Reyes Emilia Daniela. Providencias Precautorias Civil 1 Acdo. Núm. Exp. 303/2024 Principal.

Altamirano Guzmán Lilia Eugenia vs. Flores Santos Juan Manuel. Ord. Civil Contestación Reconvención. 1 Acdo. Núm. Exp. 757/2024 Principal.

Anguiano Martínez Cinthya Mariana vs. Amaro Aguilar Gloria Adelaida. Ord. Civil 3 Acdos. Núm. Exp. 941/2024 Principal.

Arrendadora Unión, S.A. vs. Raúl Rincón Rodríguez y Otro. Ejec. Merc. Acuerdo. 1 Acdo. Núm. Exp. 385/1994.

Ayala Chacón Martha y Otro vs. Guadalupe Carreón Vda. de García y Otros. Ord. Civ. Acdo. Expedientillo. 1 Acdo. Núm. Exp. 489/2002.

Banco Invex S.A. Institución de Banca Múltiple Invex Grupo Financiero en su Carácter de Fiduciario del Fideicomiso Irrevocable de Centro de Capital Identificado Bajo el Número 860 vs. Lizárraga González Fernando Jesús. Especial Hipotecario Civil Acuerdo. 1 Acdo. Núm. Exp. 123/2023 Principal.

Banco Mercantil del Norte S.A., Institución de Banca Múltiple, Grupo Financiero Banorte vs. Gordillo Serrano Judith. Especial Hipotecario Civil Certificación Edictos. 1 Acdo. Núm. Exp. 1189/2012 Tomo II.

Banco Mercantil del Norte S.A. Institución de Banca Múltiple Grupo Financiero Banorte vs. García Guadarrama Hugo César y Elizabeth Maldonado Velázquez. Especial Hipotecario Civil 2 Acdos. Núm. Exp. 387/2008 Tomo II.

Banco Mercantil del Norte, S.A. Institución de Banca Múltiple, Grupo Financiero Banorte vs. Constantino Moscoso Agustín Gerardo. Especial Hipotecario Civil Acuerdo. 1 Acdo. Núm. Exp. 1117/2013.

Banco Mercantil del Norte, S.A., Institución de Banca Múltiple, Grupo Financiero Banorte vs. López León Ana Alejandra. Especial Hipotecario Civil Dada Nueva Previene Convenio. 1 Acdo. Núm. Exp. 809/2024 Principal.

Chavero y Saldívar Josefina vs. Luna Domínguez Pedro. Ord. Civil Acdo. Expedientillo. 1 Acdo. Núm. Exp. 423/2014.

Cibanco S a Institución de Banca Múltiple vs. Intercambio Mexicano de Comercio S.A. de C.V. Ejecutivo Mercantil Acuerdo. 2 Acdos. Núm. Exp. 673/2023 Principal.

Dorama Institución de Garantías S.A. antes Fianzas Dorama S.A. antes Axa Fianzas S.A. vs. Grupo Nacional de Autotransporte de Carga S.A. de C.V. Roldán Rivas Fidel. Ord. Mercantil Acuerdo. 1 Acdo. Núm. Exp. 1195/2019.

Ermi Restauraciones S. de R. L. de C.V. vs. Foster Wheeler Mexicana, S.A. de C.V. Ord. Mercantil 1 Acdo. Núm. Exp. 601/2016 Tomo III.

Espinosa Correa Patricia y Quien También Acostumbra Usar el Nombre Patricia Espinosa de Carbajal vs. Espinosa Correa Andrea y Espinosa Correa Lilia. Ord. Civil Acuerdo. 1 Acdo. Núm. Exp. 381/2024 Principal.

Express Polaris S.A. de C.V. vs. Mrp Polaris Autotransportación S.A. de C.V. Ord. Civil Acuerdo. 1 Acdo. Núm. Exp. 1035/2024 Principal.

González Martínez Tom Arnold vs. García Jijon Guadalupe. Ord. Civil Rebeldia Reconvención. 1 Acdo. Núm. Exp. 19/2022 Principal.

SOLO CONSULTA
SOLO CONSULTA
SOLO CONSULTA

González Morales Itzel Guadalupe vs. Yáñez Rodríguez Raquel. Especial Hipotecario Civil 1 Acdo. Núm. Exp. 1229/2019.

Hernández Ríos Juan Carlo vs. Ramírez Vázquez Gabriela. Ord. Civil Acdo. en Expedientillo. 1 Acdo. Núm. Exp. 857/2016 Tomo II.

HSBC México S.A. Institución de Banca Múltiple Grupo Financiero HSBC División Fiduciaria Quien Actua en su Carácter de Fiduciario Deltro del Fideicomiso Irrevocable Número F 238864 vs. Sierra José Manuel. Especial Hipotecario Civil Acdo. Expedientillo. 1 Acdo. Núm. Exp. 1295/2018.

Instituto del Fondo Nacional de la Vivienda para los Trabajadores Infonavit vs. Bicheranloo de la Mfuente Karim Ángel. Especial Hipotecario Civil Acuerdo. 1 Acdo. Núm. Exp. 771/2024 Principal.

Instituto del Fondo Nacional de la Vivienda para los Trabajadores vs. Bolaños Romero Fernando. Especial Hipotecario Civil Expedientillo. 1 Acdo. Núm. Exp. 1031/2017.

Jiménez García Eulalio y García Miñón Eleazar vs. Jiménez García José Alfredo. Ord. Civil Acuerdo. 1 Acdo. Núm. Exp. 553/2024 Principal.

Larios Durán Rodolfo y Hernández Pérez Marcela vs. Amado Sánchez Susana y Tequianez Osorio Félix. Ord. Civil 1 Acdo. Núm. Exp. 151/2024 Principal.

Levy Aguirre José Luis vs. Luna Cerón Ignacio Aurelio. Ord. Civil Dada Nueva. 1 Acdo. Núm. Exp. 707/2018 Tercer Tomo.

Lorenzana Munguía José Luis vs. Cardona Camacho Daniel. Ord. Civil Admisorio. 1 Acdo. en Exhorto. Núm. Exp. 1181/2024 Exhorto.

Mapfre Fianzas S.A. vs. Alta Ingeniería Mkn S.A. de C.V. Ord. Civil Acuerdo. 1 Acdo. Núm. Exp. 255/2022 Tomo II.

Martínez Téllez Carlo Roberto vs. García Rodríguez Carmelo. Ord. Civil Acdo. Expedientillo. 1 Acdo. en Expedientillo. Núm. Exp. 571/2014 Bis. 1 Expedientillo.

Mega Cable S.A. de C.V. vs. Cruz Castrejón Víctor Hugo. Ejecutivo Mercantil Acuerdo. 2 Acdos. Núm. Exp. 75/2024 Principal.

Mendoza Morquecho Elizabeth vs. García Estañon Alejandro Gerardo. Especial Hipotecario Civil Acuerdo. 1 Acdo. Núm. Exp. 407/2011 Tomo II.

Mercader Financial S.A. Sociedad Financiera de Objeto Múltiple Entidad Regulada vs. Pozabus S.A. de C.V. Patiño Gutiérrez Francisco Macías Hernández José Luis. Hernández Bautista Zenaydagutierrez Acosta Martha. Ejecutivo Civil 1 Acdo. Núm. Exp. 1457/2019 Tomo II.

Miranda y Bolaños Guadalupe su Sucesión vs. Miranda Arroyo Juan Manuel. Ord. Civil 2 Acdos. Núm. Exp. 805/2024 Principal.

Montiel Silva Malenic vs. Qualitas Compañía de Seguros S.A. de C.V. Ord. Civil Acuerdo. 1 Acdo. Núm. Exp. 859/2024 Principal.

Morales Hernández Sergio Eduardo vs. Seguros Inbursa S.A. Grupo Financiero Inbursa. Ord. Civil 3 Acdos. Núm. Exp. 475/2024 Principal.

Najar Palomares Karla Michelle vs. Chávez Tejero Julio. Controversias de Arrendamiento Civil Acuerdo. 1 Acdo. Núm. Exp. 555/2021.

Olivares García Felipe y Olivares García Ricardo y Olivares García Lázaro y También Conocido Con el Nombre de Lázaro Olivares y García vs. Moya Ruíz Miguel Ángel. Ord. Civil Desahogo de Prevención. 1 Acdo. Núm. Exp. 1111/2024 Principal.

Olvera Elizalde Aldo vs. Grupo Mexicano de Seguros S.A. de C.V. Ord. Civil 1 Acdo. Núm. Exp. 979/2024 Principal.

Ordóñez de León Sergio Alberto y Orta Durantes Ana María su Sucesión vs. Garcés de Isla Ingrid. Ord. Civil Acuerdo. 1 Acdo. Núm. Exp. 861/2024 Principal.

Padilla Ruíz José vs. Bringas Esperanza y Amador Treviño Lozano Carlos y Ciau Pech Bony Javier y Esquiliano González Josué y de Araujo Estrada Armando Enrique y Castillo Sánchez José de Jesús y C. Director del Registro Público de la Propiedad y del Comercio de la Ciudad de México. Ord. Civil 1 Acdo. Núm. Exp. 523/2024 Principal.

Patricia García Ramírez vs. García Espíndola Mónica Cecilia. Especial Hipotecario Civil Acuerdo. 1 Acdo. Núm. Exp. 1137/2015 Segundo Tomo.

Pérez Alejandre María Agapita Catalina vs. Elizalde Suárez Rutilo. Ord. Civ. Acdo. Expedientillo. 1 Acdo. Núm. Exp. 99/2009.

Protege Tu Renta S.A. de C.V., Rubén Omar Bravo Elizarrarás y Sandro Ramírez Valle vs. Trasportes Internacionales Express S.A. de C.V., Arturo Héctor Marttelo Mondragón También Conocido como Héctor Mertelo Mondragón También Conocido como Arturo Héctor Elfredo Marttelo Mondragón, Óscar Marttelo Araiza y Magda Elva Araiza Cordero. Ejecutivo Mercantil Acdo. Expedientillo. 1 Acdo. Núm. Exp. 327/2015.

Ramírez Moreno Estela vs. Romero Serrano Eva su Sucesión y C Director del Registro Público de la Propiedad y del Comercio de la Ciudad de México. Ord. Civil Acuerdo. 4 Acdos. Núm. Exp. 1013/2024 Principal.

Ramírez Oviedo María Santa vs. Ramírez Oviedo Juana Guadalupe Rubsan y Ramírez Oviedo José Carlos. Ord. Mercantil 1 Acdo. Núm. Exp. 311/2024 Principal.

Reyes Álvarez Rubén y Koh Cauich María Marbella vs. Qualitas Compañía de Seguros S.A. de C.V. Ord. Civil Acuerdo. 3 Acdos. Núm. Exp. 415/2024 Principal.

Rodríguez Gómez Blanca Estela vs. Vázquez Paredes Adriana. Ord. Civil 1 Acdo. Núm. Exp. 369/2024 Principal.

Saldívar Arámburu María Elena vs. Lira Flores Inés. Lira Vargas Miguel. Ord. Civil Acuerdo. 2 Acdos. Núm. Exp. 151/2020 Segundo Tomo.

Scotiabank Inverlat S.A. Institución de Banca Múltiple Grupo Financiero Scotiabank Inverlat vs. León Gutiérrez Sergio Manuel. Especial Hipotecario Civil 1 Acdo. Núm. Exp. 1039/2024 Principal.

Secreto. Controversias de Arrendamiento Civil Prevención. 1 Acdo. Núm. Exp. 1159/2024 Principal.

Silguero Cárdenas María Concepción vs. Galván Hernández Juan Manuel. Especial Hipotecario Civil Amparo. 1 Acdo. en Amparo. Núm. Exp. 87/2019 Amparo 1129/2023- Viii.

Sociedad Hipotecaria Federal, S.N.C. Institución de Banca de Desarrollo vs. Lauriano Hernández Sebastián. Esp. Hip. Pasa a Sent. Interlocutoria. 1 Acdo. Núm. Exp. 651/2007.

Unifin Financiera Sab de C.V. antes Unifin Financiera Sab de C.V. Sofom Enr vs. Orozco Aguirre Alejandro y Transportes Leal Murillo S.A. de C.V. y Murillo Nieto Verónica y González Lecourtis José María. Especial Hipotecario Civil Acuerdo. 1 Acdo. Núm. Exp. 551/2024 Principal.

Varela Velázquez Manuela y Sosa Álvarez Carlos vs. Velázquez Arcadio su Sucesión y También Conocido como Arcadio Velázquez del Pino su Sucesión. Ord. Civil 2 Acdos. Núm. Exp. 355/2024 Principal.

Vázquez Lobo Yuren Fernando Alberto vs. Instituto del Fondo Nacional de la Vivienda para los Trabajadores. Ord. Civ. Acuerdo. 1 Acdo. Núm. Exp. 1231/2008.

Vonlosa de México Sociedad de Responsabilidad Limitada de Capital Variable vs. Salcido Macías Jaime Daniel. Ejecutivo Mercantil Acdo. 31 de Oct. No Pub. 3 Acdos. en Incidente. Núm. Exp. 717/2012 Inc. de Providencia Precautoria.

Yave Smart Lending Spv Sociedad Anónima Promotora de Inversión de Capital Variable Sociedad Financiera de Objeto Múltiple Entidad No Rugulada vs. Maldonado Alejandre María Patricia. Especial Hipotecario Civil Acuerdo. 1 Acdo. Núm. Exp. 257/2024 Principal.

Del Río Estrada José Guillermo vs. Estrada Vargas Estela y/o Ord. Civil Devolución Diligenciado. 1 Acdo. en Exhorto. Núm. Exp. 1137/2024 Exhorto.

AUDIENCIA

Estacionamientos Bosques de Las Lomas S.A. de C.V. vs. Grupo Gasoleo S.A. de C.V. Super Servicio Ejecutivo S.A. de C.V. Pasa a Sent. Interl. Controversias de Arrendamiento Civil. 1 Audiencia. Núm. Exp. 405/2017.

Tonala Vargas Virginia vs. Castro Lucas David Alberto. Pasa a Sent. Interl. Especial Hipotecario Civil. 1 Audiencia. Núm. Exp. 1235/2018.

LA SECRETARIA DE ACUERDOS
LIC. ROSA ROJAS GONZÁLEZ

SECRETARÍA "B"
ACUERDOS DEL 4 DE NOVIEMBRE DEL 2024

Aguirre y Costilla Virgilio Enrique Aguirre García Mónica vs. Hernández Otero Emilio Inner Sistemas S.A. de C.V. Ejecutivo Mercantil Informe Economía. 1 Acdo. Núm. Exp. 534/2016.

Alcántara Sánchez Ana María vs. Pedro Domeco México S.A. de C.V. Ord. Civil Acuerdo. 1 Acdo. Núm. Exp. 874/2024 Principal.

Alejandro Rivera Alicia vs. Alejandro Miranda Pedro. Ord. Civil Acuerdo. 1 Acdo. Núm. Exp. 1008/2024 Principal.

Almazán Pérez Juan Manuel vs. Aldo Ricardo Ferro Baranda y María Esther del Sagrado Corazón Baranda y Martínez Quien También Acostumbra Usar el Nombre de María Esther Baranda Martínez de Ferro. Especial Hipotecario Civil Acuerdo. 1 Acdo. Núm. Exp. 264/2021 Segundo Tomo.

SOLO CONSULTA
SOLO CONSULTA
SOLO CONSULTA

Armijo Castillo Fidel vs. Navarrete Ortega Ignacio. Ord. Civil Admisorio. 1 Acdo. Núm. Exp. 1158/2024 Principal.

Banco Nacional de México S.A. Integrante del Grupo Financiero Banamex vs. López Santiago Amadeo. Ejecutivo Mercantil Acuerdo. 1 Acdo. Núm. Exp. 1098/2013 Segundo Tomo.

Banco Invex S.A. Institución de Banca Múltiple Invex Grupo Financiero Fiduciario en su Carácter de Fiduciario en el Fideicomiso Irrevocable de Administración Identificado Con el Número 1301 vs. Sánchez Solares Jesús Arturo. Proced. Convencional Mercantil Civil Notario Autoriza. 1 Acdo. Núm. Exp. 712/2019.

Banco Mercantil del Norte, Sociedad Anónima, Institución de Banca Múltiple, Grupo Financiero Banorte vs. Montoya Rodríguez J. Jesús y Guadalupe Hernández Cuéllar. Especial Hipotecario Civil Acuerdo. 1 Acdo. Núm. Exp. 688/2007 Tomo II.

Banco del Bajío S.A. Institución de Banca Múltiple vs. Laham Turkie Jimmy. Providencias Precautorias Mercantil Acuerdo. 3 Acdos. Núm. Exp. 168/2022.

Barrón Romero Antonio vs. Desarrolladora M S.A. de C.V. Ord. Mercantil Acuerdo. 1 Acdo. Núm. Exp. 434/2021 Tomo II.

BBVA Bancomer Sociedad Anónima Institución de Banca Múltiple Grupo Financiero BBVA Bancomer vs. Calzada Quevedo José Enrique y Hernández Morales Santa. Especial Hipotecario Civil Acuerdo. 1 Acdo. Núm. Exp. 630/2021.

BBVA México S.A. Institución de Banca Múltiple Grupo Financiero BBVA México vs. Martínez Trilla Juan Carlos. Especial Hipotecario Civil Acuerdo. 1 Acdo. Núm. Exp. 1192/2023 Principal.

Cancino Torres Josefina vs. Cancino Sánchez Guillermo y Cancino Muñoz Adai su Sucesión y Sánchez Estrada Josefina su Sucesión. Ord. Civil Desahogo de Prevención. 1 Acdo. Núm. Exp. 1100/2024 Principal.

Carrancedo Miranda Juan Antonio vs. Urgellez Rivas Raúl. Juris. Voluntaria Civil Acuerdo. 1 Acdo. Núm. Exp. 980/2024 Principal.

Cibanco S.A. Institución de Banca Múltiple en su Carácter de Fiduciario en el Fideicomiso Número F 00430 vs. Neria Sambrano Maricela. Fajardo Ballardo. Juan Carlos. Especial Hipotecario Civil Acuerdo. 1 Acdo. Núm. Exp. 304/2018.

Ckd Activos 8, Sociedad Anónima Promotora de Inversión de Capital Variable vs. Sevilla Carballo Guadalupe. Especial Hipotecario Civil Devolución Archivo/Exp. 1 Acdo. Núm. Exp. 380/2007.

Constructora e Inmobiliaria Perinorte S.A. de C.V. vs. Torres Segura Josue Gerardo. Controversias de Arrendamiento Civil Acuerdo. 1 Acdo. Núm. Exp. 986/2023 Principal.

Durán Hernández Sergio vs. Durán Hernández Domingo. Ord. Civil Acuerdo. 1 Acdo. Núm. Exp. 820/2024 Principal.

García González Jorge Andrés vs. Alejandri Cancela Guillermo Edgar. Especial Hipotecario Civil Acdo. Expedientillo. 1 Acdo. en Expedientillo. Núm. Exp. 382/2019 Expedientillo.

Gascón Arrechea Eduardo Carlos vs. Macal Morales César Julio y Valardi Charles Ma. Rosalina. Especial Hipotecario Civil Devolución Archivo/Exp. 1 Acdo. Núm. Exp. 888/2021 Principal.

Gómez García Sergio vs. Lugo Galindo Carlos. Ord. Civil Acuerdo. 1 Acdo. Núm. Exp. 648/2024 Principal.

González Saldaña Heydi Margarita vs. Seguros Inbursa S.A. Grupo Financiero Inbursa. Ord. Civil Acuerdo. 1 Acdo. Núm. Exp. 164/2024 Tomo II.

Grupo Control de Seguridad Privada Integral, Sociedad Anónima de Capital Variable vs. Fondo Residencial Or B 1 S de R.L. de C.V. Medios Preparatorios Civil Acuerdo. 1 Acdo. Núm. Exp. 1386/2023 Principal.

Hinojosa Osorio Cándido Antonio vs. Vargas Llorens Claudia Virginia y de la Barrera Mares Luis y Estrada Domínguez Miguel y C Director del Registro Público de la Propiedad y del Comercio de la Ciudad de México. Ord. Civil Acuerdo. 2 Acdos. Núm. Exp. 1012/2024 Principal.

Ifg Soluciones, S.A. de C.V., S. O. F. O. M., E. N. R vs. Wimob, S. de R. L. de C.V. Ejecutivo Mercantil Acuerdo. 1 Acdo. Núm. Exp. 1264/2023 Principal.

Juárez Caudillo María Piedad vs. Mejía Calderón Romana del Carmen y Juárez Mejía Guadalupe Isabel y Juárez Mejía María del Carmen y Juárez Mejía Gabriela y Juárez Mejía Sandra y González Mejía Liliana y Velázquez Juárez Francisco y Poblano Caballero Luis y Poblano Juárez Iván y Silva Víctor y Navarro Jorge Luis y Hernández Michel y Aguilar Armando. Ord. Civil Acuerdo. 1 Acdo. Núm. Exp. 1166/2023 Principal.

Lamar Ordóñez Consuelo su Sucesión vs. Brito Lamar Patricia. Ord. Civil 1 Acdo. Núm. Exp. 574/2019 Segundo Tomo.

Liberty Fianzas S.A. de C.V. vs. Obras Pavimentos Construcción y Servicios S.A. de C.V. y Ortiz Moreno Myriam. Especial de Fianzas Mercantil Girar Of. Siara. 1 Acdo. Núm. Exp. 56/2024 Principal.

López Ojeda Felipe de Jesús vs. Dirección General de Regularización Territorial Dependiente del Gobierno de la Ciudad de México y C Director del Registro Público de la Propiedad y del Comercio de la Ciudad de México y Arquitecta María de Los Ángeles Leal Guerrero y Notario Público 65 de la Ciudad de México y Nava Flores Rafael y Amador López Raymundo. Ord. Civil Elaborar Ced. 1 Acdo. Núm. Exp. 662/2024 Principal.

Malpica Iturbe Buj y Paredes S.C. vs. Prana Power Sapi de C.V. y Artha Capital S de R.L. de C.V. y Proteus Solar S.A. de C.V. y Tampico Solar S.A. Dee C.V. Ord. Civil Acuerdo. 1 Acdo. Núm. Exp. 1060/2024 Principal.

Nr Finance México, S.A. de C.V. vs. Esquivel Haro Silverio. Ejecutivo Mercantil Acuerdo. 1 Acdo. Núm. Exp. 756/2023 Principal.

Nueva Waltmart de México S de R.L. de C.V. vs. García Gutiérrez Fernando. Controversias de Arrendamiento Civil Acuerdo. 1 Acdo. Núm. Exp. 254/2020 Segundo Tomo.

Ortega Rodríguez Susy vs. Grupo Mexicano de Seguros S.A. de C.V. Ord. Civil Acuerdo. 1 Acdo. Núm. Exp. 898/2024 Principal.

Publiseg Sapi de C.V. Sofom Enr vs. Vilchis Zepeda Jeanett. Ejecutivo Mercantil Acuerdo. 1 Acdo. Núm. Exp. 214/2023 Principal.

Pérez Castillo Esperanza vs. Instituto de Vivienda del Distrito Federal. Ord. Civil Acuerdo. 1 Acdo. Núm. Exp. 1252/2022 Principal.

Ramírez Sabag Devora vs. Nava García Salvador. Controversias de Arrendamiento Civil Acuerdo. 1 Acdo. Núm. Exp. 948/2024 Principal.

Robledo Cano Rafael Enrique vs. Lugo de la Cruz Jesús y Hernández Castillo María Elena. Especial Hipotecario Civil Acuerdo. 1 Acdo. Núm. Exp. 366/2011.

Rocha Espinosa Alejandro vs. Rosas Corona Carlos Armando. Controversias de Arrendamiento Civil No Admisorio. 1 Acdo. Núm. Exp. 1160/2024 Principal.

Rodríguez López Marat vs. Fz Bienes Raíces S.A. de C.V. Ord. Civil Devolución Archivo/Exp. 1 Acdo. Núm. Exp. 662/2022 Principal.

Secreto. Controversias de Arrendamiento Civil Prevención. 1 Acdo. Núm. Exp. 1156/2024 Principal.

Secreto. Ejecutivo Mercantil Acuerdo. 1 Acdo. Núm. Exp. 442/2023 Principal.

Sociedad Hipotecaria Federal S.N.C. Institución de Banca de Desarrollo, en su Carácter de Fiduciario Sustituto del Fondo de Operación y Financiamiento Bancario a la Vivienda (Fovi) vs. Tapia Fonseca Genoveva Raquel. Esp. Hip. Acuerdo. 1 Acdo. Núm. Exp. 568/2008.

Valdez Rodríguez José Antonio vs. Ibarra Mercado Eurisacesanaconda Ventures S.A. de C.V. Ord. Mercantil Devolución Archivo/Exp. 1 Acdo. Núm. Exp. 590/2015 Tercer Tomo.

Vázquez Arana Ana vs. Robles Montaño José. Ord. Civil Acuerdo. 1 Acdo. en Expedientillo. Núm. Exp. 482/2019 Expedientillo.

Villar Caso María de la Paz su Sucesión vs. Zacaula López José Carlos. Ord. Civil Acuerdo. 1 Acdo. en Seccion_De_Ejecución. Núm. Exp. 324/2023 Secc. de Ejecución.

Villegas Velázquez Aline Carmina vs. Torres López Leonardo. Controversias de Arrendamiento Civil Acuerdo. 1 Acdo. Núm. Exp. 454/2022 Tomo II.

Yañes Miura Machado vs. Grupo Barmex S.A. de C.V. y Mariscal Moda Hombre S.A. de C.V. Ord. Civil Acuerdo. 1 Acdo. Núm. Exp. 668/2024 Principal.

AUDIENCIA

Gómez Luna Camila su Sucesión y López Gómez Marcela su Sucesión y López y Gómez María Isabel y Quien También Acostumbra a Usar el Nombre de María Isabel López Gómez y-o. Isabel López Gómez vs. Rodríguez Pérez María de Los Ángeles. Aud. Medios Preparatorios Civil. 1 Audiencia. Núm. Exp. 774/2024 Principal.

Rodríguez Arredondo Tania Vanesa vs. Rodríguez Álvarez Martha Patricia. Aud. Controversias de Arrendamiento Civil. 1 Audiencia. Núm. Exp. 942/2024 Principal.

Salazar Pérez Alejandro vs. Solares Pérez Bernardo y Pérez Martínez Matías. Aud. de Concil. Ord. Civil. 1 Audiencia. Núm. Exp. 498/2024 Principal.

LA SECRETARIA DE ACUERDOS
LIC. ESMERALDA CID CAMACHO

SOLO CONSULTA
SOLO CONSULTA
SOLO CONSULTA

DÉCIMO TERCERO DE LO CIVIL

SECRETARÍA "A"
ACUERDOS DEL 4 DE NOVIEMBRE DEL 2024

Abastecedora de Coches S.A. de C.V. vs. Del Río Mora Guadalupe y Maya del Río Héctor Alejandro. Ejecutivo Mercantil 1 Acdo. Núm. Exp. 607/2023.

Acosta Nava Ingrid Azucena vs. Colín García Alejandra y García Valdez Martha. Controversias de Arrendamiento Civil 1 Acdo. Núm. Exp. 1013/2023.

Alvarado Guerrero Guadalupe Norma vs. Macías Calderón Guadalupe Yolanda y Macías Calderón Yolanda. Ejecutivo Mercantil 1 Acdo. Núm. Exp. 611/2024.

Banco Mercantil del Norte, S.A. Institución de Banca Múltiple, Grupo Financiero Banorte vs. Arcadio Ángel Quiroz Sánchez. Especial Hipotecario Civil 1 Acdo. Núm. Exp. 1305/2019.

Cantero Romero Guadalupe y-o. Guadalupe Cantero de Olivo vs. Romero Álvarez José y Álvarez Benítez Vda. de Villanueva Leonarda y Registro Público de la Propiedad y de Comercio de la Ciudad de México. Ord. Civil Destrucción. 1 Acdo. Núm. Exp. 1129/2024.

Carteleras y Neón Espectaculares S.A. de C.V. vs. Flores Hernández María Matilde. Ejecutivo Mercantil Constestación de Agravios. 1 Acdo. Núm. Exp. 1343/2023.

Castro Lugo Nadieshda Miroslava vs. Vega Sosa Alfonso y Hospital Ángeles del Pedregal S.A. de C.V. y Operadora de Hospitales Ángeles S.A. de C.V. y Trimedicals S.A. de C.V. Ord. Civil 1 Acdo. Núm. Exp. 635/2021 Tomo VI.

Ci Banco S.A. Institución de Banca Múltiple vs. Urbina Núñez Gustavo y Ana María Saldaña Colín. Especial Hipotecario Civil 1 Acdo. Núm. Exp. 373/2013 Tomo II.

Cibanco Sociedad Anónima Institución de Banca Múltiple en su Carácter de Fiduciario en el Fideicomiso Número F/00430 vs. Ochoa Urquidi Alicia Ivette. Especial Hipotecario Civil 2 Acdos. Núm. Exp. 1363/2019.

Cruz Yescas Lucía vs. Gutiérrez Zea María Teresa Felicitas. Ejecutivo Mercantil 1 Acdo. Núm. Exp. 1265/2023.

Daimler Financial Services México, Sociedad de Responsabilidad Limitada de Capital Variable vs. Brum Desing Sociedad Anónima de Capital Variable y Pliego Baltazar Eduardo. Ejecutivo Mercantil Desechado. 1 Acdo. Núm. Exp. 1175/2024.

Ediciones Euromexico, S.A. de C.V. vs. Chino Cleto y Espinosa Estrada María Martha Ángel. Ejecutivo Mercantil 2 Acdos. Núm. Exp. 1259/2018 Tomo II.

Finflus S.A. P. I., de C.V., S. O. F. O. M., E. N. R vs. Asbestos y Techados, S.A. de C.V., Rophie Masri Abraham Freddi y Rophie Masri Isaías José. Ejecutivo Mercantil 1 Acdo. Núm. Exp. 253/2016 Tomo II.

Galicia Cruz María del Rocío vs. Galván Rodríguez Pablo Jesús. Ejecutivo Mercantil 1 Acdo. Núm. Exp. 797/2023.

Galván Castillo Monserrat vs. Chávez Ortiz Elia Magdalena y Cordero Gudiño Argel. Controversias de Arrendamiento Civil 1 Acdo. Núm. Exp. 499/2022.

García López Isidra e Ignacio Hernández Martínez vs. Fideicomiso de Vivienda Desarrollo Social y Urbano Ahora Instituto de Vivienda del Distrito Federal, Laura Hernández Rosas, Verónica Aguilar González, Marciano Ocañahernandez, Vicente Beltrán Serrano, Juan Hernández Rosas, Moisés Ocañahernandez, Luicio Serrano Martínez, Alfonso Herrera Ortega, María Guadalupe Enciso Zamora, Mario Ronquillo Guevara, Yolanda Guadalupe Flores Tenorio, María de Lourdes Báeza Solís, Rosalba López Díaz, María Luisa Villa Villaseñor, Rosa Alba Arriaga Serrano, Gregorio Torres y Ot. Ord. Civil 1 Acdo. Núm. Exp. 931/2013 Tomo VI.

González Romero José Guadalupe su Sucesión vs. González Romero Camilo. Ord. Civil Disposición. 2 Acdos. Núm. Exp. 253/2022.

Hernández Álvarez José Alejandro, Quien También Acostumbra Usar el Nombre de Hernández Álvarez Alejandro; Hernández Álvarez José Francisco, Quien También Acostumbra Usar el Nombre de Hernández Álvarez Francisco; Hernández Álvarez María Margarita, Quien También Acostumbra Usar el Nombre de Hernández Álvarez Margarita, y/o Hernández Álvarez Margara y/o Hernández Margara y/o Hernández Álvarez Ma. Margarita y/o Hernández Álvarez María M. ; Hernández Álvarez José Carlos y Otros vs. Hernández Alvares José su Sucesión. Ord. Civil 1 Acdo. Núm. Exp. 991/2019 Tomo II.

Hernández Ortiz Josefina y Hernández Ortiz José Luis vs. También Conocido como Cabello José Antonio y Acosta O. Cabello Acosta José Antonio Cabello Acosta Antonio y y C. Director del Registro Público de la Propiedad y Comercio de la Ciudad de México. Ord. Civil 1 Acdo. Núm. Exp. 891/2023.

HSBC México, S.A., Institución de Banca Múltiple, Grupo Financiero HSBC, División Fiduciaria en su Carácter de Fiduciario del Fideicomiso Irrevocable Número 232017 vs. Soto Ferrusquia Uray Margarita y Méndez Hernández José Luis. Especial Hipotecario Civil 1 Acdo. Núm. Exp. 897/2015.

HSBC México, Sociedad Anónima, Institución de Banca Múltiple, Grupo Financiero HSBC hoy su Cesionario Benítez López Erick Alberto vs. Sánchez Estrada Francisco Bernardo. Especial Hipotecario Civil Dada Nueva Cuenta No Hay Observaciones. 1 Acdo. Núm. Exp. 973/2013 Tomo II.

Ieg Abogados, Sociedad Civil vs. Sixsigma Networks México, Sociedad Anónima de Capital Variable. Ord. Mercantil 1 Acdo. Núm. Exp. 1059/2024.

Inmobiliaria Colima 286 S.A. de C.V. vs. Gamero Gutiérrez Héctor Guillermo. Ord. Civil Apel. Preventiva. 2 Acdos. Núm. Exp. 585/2020 Tomo II.

Inmobiliaria Dami S.A. de C.V. vs. Mejía Guadarrama Edgar y Mejía Guadarrama Miguel Ángel. Controversias de Arrendamiento Civil 1 Acdo. en Seccion_De_Ejecución. Núm. Exp. 1215/2023 Secc. de Ejecución.

Inmobiliaria Price Center Sociedad Civil vs. Zarazua Fuentes María Idalia, Gil Zarazua José Jaen y Alciber Corona José Guadalupe. Controversias de Arrendamiento Civil 1 Acdo. Núm. Exp. 1305/2018.

Instituto del Fondo Nacional de la Vivienda para los Trabajadores Infonavit vs. Hernández Méndez Daniel. Especial Hipotecario Civil Desechado- Incompetencia. 1 Acdo. Núm. Exp. 1171/2024.

Instituto del Fondo Nacional de la Vivienda para los Trabajadores Infonavit vs. Tapia Solís Eslie y Corona Juárez Víctor. Especial Hipotecario Civil 1 Acdo. Núm. Exp. 1395/2019.

Jiménez Lovera Miguel Ángel vs. Flores Muñoz Pedro Armando. Controversias de Arrendamiento Civil 1 Acdo. Núm. Exp. 395/2024.

Lima Hernández Victoria vs. Islas Canales Petra. Ord. Civil 2 Acdos. Núm. Exp. 1037/2023.

Naranjo Núñez Higinio Salvador vs. Gutiérrez de Salinas María También Conocida como Gutiérrez Nieto María Cruz, su Sucesión. Ord. Civil 1 Acdo. Núm. Exp. 1205/2019 Tomo II.

Ochoa Legorreta Roberto vs. Cruz Estrella Roberto. Medios Preparatorios Civil Destrucción. 1 Acdo. Núm. Exp. 1109/2024.

Paredes Granados Ruth Elizabeth vs. Goldman House Servicios Inmobiliarios, S.A. de C.V. y Peniche Franco Rosa Elena. Ord. Civil Expedientillo. 1 Acdo. Núm. Exp. 521/2023.

Paz Horta Ángel Arturo vs. Muñoz Trejo Eleazar, su Sucesión. Ejecutivo Mercantil Certificación. 1 Acdo. Núm. Exp. 345/2013 Tomo IV.

Peña Ovando José Carlos y Peña Martínez Pedro y Peña Martínez Concepción y Peña Martínez José Ángel vs. Grupo Mexicano de Seguros S.A. de C.V. Ord. Civil 1 Acdo. Núm. Exp. 103/2022 Tomo II.

Rodríguez Moctezuma Leticia vs. Garduño Cruz María Teresa. Controversias de Arrendamiento Civil 1 Acdo. Núm. Exp. 1285/2018 Tomo II.

Ruíz Mazomenos Diamandoula vs. Monge Carrillo Luz María. Especial Hipotecario Civil 1 Acdo. Núm. Exp. 391/2006.

Scotiabank Inverlat, S.A., Institución de Banca Múltiple, Grupo Financiero Scotiabank Inverlat y Ensuastegui Rocillo Salvador. Especial Hipotecario Civil 2 Acdos. Núm. Exp. 793/2021.

Scrap II, S. de R. L. de C.V. vs. Molina Arenal Rafael. Especial Hipotecario Civil 1 Acdo. Núm. Exp. 911/2004 Tomo II.

Secreto. Providencias Precautorias Civil 1 Acdo. Núm. Exp. 1313/2023.

Seguros Inbursa S.A. Gpo. Fin. Inbursa vs. Gustavo Alonso Chávez Ruíz y Otro. Especial Hipotecario Civil 1 Acdo. Núm. Exp. 1501/2019 Tomo II.

Sistema de Crédito Automotriz S.A. de C.V. vs. Marrufo García Judith Adela. Ejecutivo Mercantil Destrucción. 1 Acdo. Núm. Exp. 551/2024.

Ubaldo Villalobos Héctor Raymundo y González Rosas Sandra vs. Oliva Godínez Lidia y Villeda Oliva Guillermo. Controversias de Arrendamiento Civil 1 Acdo. Núm. Exp. 1075/2022.

SOLO CONSULTA
SOLO CONSULTA
SOLO CONSULTA

Uribe Lanzagorta Saúl vs. Luna García Luis Felipe y Olivares Aguilar Claudia Faviola. Especial Hipotecario Civil 1 Acdo. Núm. Exp. 545/2017 Tomo II.

MAL PUBLICADOS

Secreto. Ejecutivo Mercantil 1 Acdo. Núm. Exp. 23/2024.

NO PUBLICADOS

Arcia Domínguez Lucio de Jesús vs. Grupo Mexicano de Seguros S.A. de C.V. Ord. Civil 1 Acdo. Núm. Exp. 187/2024.

González Mata Martín vs. Nava Mata Rosa María y Nava Mata Mónica y González Gómez Cristóbal y Quintana Nava Edgar Oswaldo y Quintana Nava Jovanny y Quintana Nava Janeth y Noguez Nava Miriam Lizbeth. Ord. Civil 1 Acdo. Núm. Exp. 561/2024.

Hadid Quintana Moisés vs. Kusheri S.A. de C.V. y Olvera Romero José Filiberto y Ramírez Reséndiz Olivia. Controversias de Arrendamiento Civil 1 Acdo. Núm. Exp. 751/2024.

Instituto del Fondo Nacional de la Vivienda para los Trabajadores Infonavit vs. Martínez Ramírez Diana. Especial Hipotecario Civil 1 Acdo. Núm. Exp. 1019/2024.

Torres Aguilar Jorge Luis vs. Carvajal de la Rosa Alejandro y Sierra Sosa Sergio. Ord. Civil 1 Acdo. Núm. Exp. 935/2024.

AUDIENCIA

Pérez Romero Lucina su Sucesión vs. Conde López Rosa María. Aud. de Ley Ord. Civil. 1 Audiencia. Núm. Exp. 593/2024.

De la Cruz Ibarra África Judith vs. Rivera Matadamas Antonio. Aud. Previa y de Concil. Ord. Civil. 1 Audiencia. Núm. Exp. 461/2024.

SENTENCIAS DEFINITIVAS DEL 4 DE NOVIEMBRE DEL 2024

Ruíz Piña María Alicia y Ruíz Piña Martha vs. Ruíz Becerril Antonio. Ord. Civil Sent. Def. 1 Núm. Exp. 1119/2023

LA SECRETARIA DE ACUERDOS
LIC. IRMA VELASCO JUÁREZ

SECRETARÍA "B"
ACUERDOS DEL 4 DE NOVIEMBRE DEL 2024

Arias Cárdenas También Conocido como Arias y Cárdenas José Alejandro su Sucesión José Alejandro vs. León Rojas Beatriz Consuelo. Controversias de Arrendamiento Civil 1 Acdo. Núm. Exp. 404/2022.

Aseguradora Aserta Sociedad Anónima de Capital Variable Grupo Financiero Aserta vs. Construcciones de Obras Civiles y Eléctricas Miet S.A. de C.V. y Construcciones Electromecánicas Milenio S.A. de C.V. Especial de Fianzas Mercantil 1 Acdo. Núm. Exp. 636/2021.

Barrera Quirvan Libia Macrina vs. Ruíz González Elizabeth. Ord. Civil Admitido. 1 Acdo. Núm. Exp. 1134/2024.

BBVA Bancomer S.A. Institución de Banca Múltiple Grupo Financiero BBVA Bancomer antes Bancomer S.N.C. hoy la Cesionaria Mabucapa I, S. de R. L. de C.V. vs. González Vivanco Pedro y Otra. Especial Hipotecario Civil 1 Acdo. Núm. Exp. 448/2008 Tomo II.

Cabildo Villegas Miguel Armando vs. Palacios Paredes Florentino. Ejecutivo Mercantil 1 Acdo. Núm. Exp. 352/2023.

Calderón Rivera Luis Javier vs. C Juez Competente del Estado de Hidalgo. Juris. Voluntaria Civil Desechado. 1 Acdo. Núm. Exp. 1172/2024.

Carrillo Solís Linda Yéssica vs. Báez Rodríguez Nahum. Medios Preparatorios Civil 1 Acdo. Núm. Exp. 1112/2024.

Chávez Martínez Alma vs. Desarrolladora Metropolitana S.A. de C.V. Medios Preparatorios Civil 1 Acdo. en Expedientillo. Núm. Exp. 446/2023.

Ci Banco Sociedad Anónima Institución de Banca Múltiple Actuando en su Carácter de Fiduciaria en el Fideicomiso F/00102 vs. Hernández Torres Norma Erika y Raúl Antonio Quiroz Ruíz. Juris. Voluntaria Civil 2 Acdos. Núm. Exp. 574/2020.

Córdova Pérez Yolibeth vs. The Home Depot México S. de R. L. de C.V. y Rts Internacional Loss Adjusters. Exhortos Civil 1 Acdo. en Exhorto. Núm. Exp. 1108/2024.

Cruz Lera Enrique vs. Sede Promociones Inmobiliarias, S.A. de C.V., Urquidi de Ruíz Galindo Margo, Ruíz Galindo Gómez Armando y Ruíz Galindo Urquidi Armando. Ord. Civil 1 Acdo. Núm. Exp. 1022/2018.

Dayan Amkie Carlos vs. Olvera Amézcua Rafael Antonio, Ficrea, S.A. de C.V., S. F. P. Baus And Jackman Leasing, S.A. de C.V. Ord. Civil 2 Acdos. en Expedientillo. Núm. Exp. 608/2018 Expdllo.

Escobedo Enrique Mejía vs. Talavera Rodríguez Saro Jorge Enrique. Especial Hipotecario Civil 1 Acdo. Núm. Exp. 1124/2019.

García Jiménez Samuel, hoy su Cesionario Samuel García Salgado vs. Luis Francisco Mina Monroy. Especial Hipotecario Civil 1 Acdo. Núm. Exp. 692/1995 Tomo II.

Gaxiola Asesores Legales S.C. vs. Asociación Hispano Mexicana Iap. Ord. Civil 1 Acdo. en Expedientillo. Núm. Exp. 1308/2023.

González Gallardo María Elena vs. Azpeytia Olache Lucio Jesús. Controversias de Arrendamiento Civil 1 Acdo. Núm. Exp. 720/2024.

González Mota Jorge Antonio su Sucesión y y-o. Jorge González Mota y-o. Jorge Antonio González y Mota vs. Moreno Núñez María Antonieta y Moreno Núñez Gabriela Dolores y Moreno Núñez Adriana y Villanueva Moreno Gissel Yazmín y Núñez Moreno Leonardo y López Moreno Miguel Ángel. Juris. Voluntaria Civil 1 Acdo. Núm. Exp. 1050/2024.

Guerrero Rodríguez Laura vs. López Serrano María Guadalupe y Otros. Ord. Civ. 1 Acdo. Núm. Exp. 338/2012.

Hemar Logistic, S. de R. L. de C.V. vs. Alonso Silverio Marina. Especial Hipotecario Civil 1 Acdo. Núm. Exp. 22/2013 Tomo II.

Hernández Illescas Juana Elena vs. Banco Monex S.A. Institución de Banca Múltiple Monex Grupo Financiero y Notario Público Titular Uno en el Ejercicio del Distrito Judicial de Ixmiquilpan, Estado de Hidalgo e Instituto de la Función Registral de Aucutitlan, Estado de México. Ord. Civil Juzgado Civil del Distrito Judicial de Cuautitlán Con Residencia en Cuautitlán Izcalli, Estado de México. 1 Acdo. en Exhorto. Núm. Exp. 1180/2024.

Hershberger y Reyes Sara Altagracia y Flores Elías Eduardo vs. Sindicato de Trabajadores de la Cámara de Senadores y Verdayez García María Teresa y C Director del Registro Público de la Propiedad y del Comercio de la Ciudad de México. Ord. Civil 2 Acdos. Núm. Exp. 740/2024.

Inmobiliaria Velemi S.A. de C.V. vs. Distrito Grupo Inmobiliario del Norte S.A. de C.V. y Rivera Ortiz Diana. Controversias de Arrendamiento Civil 2 Acdos. Núm. Exp. 1060/2024.

Instituto del Fondo Nacional de la Vivienda para los Trabajadores (Infonavit) vs. Ruíz Zepeda Douglas Alfredo. Especial Hipotecario Civil 1 Acdo. Núm. Exp. 746/2024.

Jaramillo Hernández Nancy vs. Unefon S.A. de C.V. Ahora At&T Comercialización Móvil S de R.L. de C.V. Controversias de Arrendamiento Civil 1 Acdo. Núm. Exp. 592/2021.

Jiménez Díaz Laura Alicia vs. Chaussee Sebastien Francois Xavier. Ord. Civil 1 Acdo. Núm. Exp. 276/2024.

López Solís Alonzo vs. Notaria 62 del Distrito Federal hoy Ciudad de México y el Archivo General de Notarias de la Ciudad de México. Ord. Civil 1 Acdo. Núm. Exp. 810/2021 Tomo II.

Medina Loman Amparo vs. Medina Loman María Eugenia. Ord. Civil 1 Acdo. Núm. Exp. 616/2020.

Meneses Palemon León y Pérez González Juan vs. Daboub Haydel También Conocido como William Daboub Haydel, su Sucesión William Gerard. Ord. Civil 1 Acdo. Núm. Exp. 64/2024 Tomo II.

Morales de la Cruz María Magdalena vs. Axa Seguros, Sociedad Anónima de Capital Variables. Ord. Civil 1 Acdo. en Expedientillo. Núm. Exp. 734/2021 Expdllo.

Nueva Wal Mart de México, S. de R. L. de C.V. vs. Cai Rong Qiang. Controversias de Arrendamiento Civil 1 Acdo. Núm. Exp. 768/2022.

Préstamo Empresarial Oportuno, S.A. de C.V., S. F. P vs. Siliconados, Sociedad Anónima de Capital Variable y Hurtado y Morellon Quien También Acostumbra Usar Los Nombres de Rodolfo Hurtado Morellon y Rodolfo Urtado y Morellon, su Sucesión Rodolfo Alejandro y Hurtado Ochoa Alfonso y Hurtado Ochoa Rodolfo y Ochoa y Fernández del Castillo También Conocida como Ana María Ochoa Fernandez del Castillo Ana María. Vía de Apremio Civil 1 Acdo. Núm. Exp. 208/2024.

Ramírez Guzmán Crecencio Arturo vs. Sotelo Giles Gabriel su Sucesión. Ord. Civil 2 Acdos. Núm. Exp. 1022/2024.

Santander Hipotecario, S.A. de C.V., Sociedad Financiera de Objeto Múltiple, Entidad Regulada Grupo Financiero Santander Actualmente la Cesionaria Mónica Sucar Chaya vs. Diseños Armin S.A. de C.V. y Otra. Ejecutivo Mercantil 1 Acdo. Núm. Exp. 496/2009 Tomo II.

Secreto. Ejecutivo Mercantil 1 Acdo. Núm. Exp. 588/2024.

Secreto. Providencias Precautorias Mercantil 1 Acdo. Núm. Exp. 60/2023.

Secreto. Ejecutivo Mercantil 1 Acdo. Núm. Exp. 996/2023 Providencias Precautorias.

SOLO CONSULTA
SOLO CONSULTA
SOLO CONSULTA

Tenorio Beytia Laura del Carmen y de su Menor Hijo B. T. C. A. y en Representación vs. Grupo Mexicano de Seguros S.A. de C.V. Ord. Civil Incompetencia. 1 Acdo. Núm. Exp. 426/2024.

Tlahuel Tlahuel José Onésimo y Quien También Se Hace Llamar José Onésimo Gregorio Tlahuel Tlahuel, Onésimo Gregorio Tlahuel Tlahuel, Gregorio Tlahuel Tlahuel y José Onésimo G Tlahuel Tlahuel y García Sedano Teresa vs. Tlahuel Castillo Gabriela. Ord. Civil Admitido. 1 Acdo. Núm. Exp. 1174/2024.

Unión de Crédito para la Contaduría Pública S.A. de C.V. vs. Industrias Cobitel, S.A. de C.V. y Valores e Inmuebles de Puebla, S.A. de C.V. y González Cobián Medrano José y González Cobián Rodríguez José y González Cobián Rodrigez Juan Pablo. Providencias Precautorias Civil 1 Acdo. Núm. Exp. 1330/2023.

Wohler Granados Hildegard vs. Hospital Ángeles México. Ord. Civil 8 Acdos. Núm. Exp. 278/2024.

Zúñiga Zorrilla Diego vs. Ramírez Juárez Fredy Fernando. Ord. Civil 1 Acdo. Núm. Exp. 370/ 2006 Tomo III.

AUDIENCIA

González Álvarez Ana Lilia vs. Mercado González Liliana y Sánchez Mercado José Antonio y Terceros que No Acrediten su Legal Estancia en el Inmueble. Aud. Controversias de Arrendamiento Civil. 1 Audiencia. Núm. Exp. 818/2024.

Ion Financiera Sociedad Anónima Promotora de Inversión de Capital Variable Sociedad Financiera de Objeto Múltiple Entidad Regulada vs. Arroyo Rodríguez Virginia. Aud. Especial Hipotecario Civil. 1 Audiencia. Núm. Exp. 322/2024.

SENTENCIAS DEFINITIVAS DEL 4 DE NOVIEMBRE DEL 2024

Cedillo Montes Eduardo Cirilo y Cedillo Montes María Isabel y Cedillo Montes Vicente y Montes Cedillo Rogelio y Cedillo Montes Víctor y Cedillo Montes Salvador vs. Cedillo su Sucesión de Salvador. Ord. Civil Sentenciqa Def. 1 Núm. Exp. 78/2022

LA SECRETARIA DE ACUERDOS
LIC. DALÍLA ANGELINA COTA

DÉCIMO CUARTO DE LO CIVIL

SECRETARÍA "A"
ACUERDOS DEL 4 DE NOVIEMBRE DEL 2024

Agro Industrias Gto S.A. de C.V. vs. Ng Logística S.A. de C.V. y Navarro Rivera Guillermo. Especial Hipotecario Civil 1 Acdo. Núm. Exp. 667/2024.

Ancira Islas César Alberto vs. García Arévalo Edmundo y Islas Reyes Juana. Ord. Civil 1 Acdo. Núm. Exp. 1175/2024.

Araujo Hernández Manuel vs. Banco Actinver, Sociedad Anónima, Institución de Banca Múltiple, Grupo Financiero Actinver. Ord. Mercantil 1 Acdo. en Exhorto. Núm. Exp. 1183/2024.

Ascencio Ascencio Érika vs. Gutiérrez Morales Carlos Alberto y Rodríguez Flores. Guadalupe. Ejecutivo Mercantil 1 Acdo. Núm. Exp. 485/2023.

Banco Invex, S.A. Institución de Banca Múltiple, Invex Grupo Financiero Única y Exclusivamente en su Carácter de Fiduciario en el Fideicomiso 3317 vs. Villalpando Roque Rocío Lizbeth. Especial Hipotecario Civil 1 Acdo. Núm. Exp. 981/2024.

Banco Mercantil del Norte, Sociedad Anónima, Institución de Banca Múltiple, Grupo Financiero Banorte vs. Juan Manuel Chale Cabrera. Esp. Hip. 1 Acdo. Núm. Exp. 1057/2011.

BBVA México S.A. Institución de Banca Múltiple, Grupo Financiero BBVA México vs. Arriola Partida María del Carmen. Especial Hipotecario Civil 1 Acdo. Núm. Exp. 39/2024.

Castellanos Lara, Andrés vs. Flora Burgos Jiménez. Ord. Civil 1 Acdo. Núm. Exp. 105/2018.

Castillo Durán Ramona Laura vs. De la Cruz Francisco Dina Astrid. Especial Hipotecario Civil 1 Acdo. Núm. Exp. 297/2010.

Castro Anchondo en Representación de Sus Menores S Hijas Castro Cisneros, Kimberly Alejandra y Castro Cisneros, Frida Sugey David Alfredo vs. Grupo Mexicano de Seguros S.A. de C.V. Ord. Civil 1 Acdo. Núm. Exp. 899/2024.

Ci Banco Sociedad Anónima, Institución de Banca Múltiple vs. Víctor Manuel Soto Barraza y María del Rosario Fuentes Cabrera de Soto. Especial Hipotecario Civil 1 Acdo. Núm. Exp. 1355/2012.

Ci Banco, S.A., Institución de Banca Múltiple vs. Gabriel Adrián López Gutiérrez y Blanca Estela González Monje. Especial Hipotecario Civil 1 Acdo. Núm. Exp. 111/2013.

Cornejo Martínez Teresa vs. Malesa Cervera Francisco Eduardo. Ord. Civil 1 Acdo. Núm. Exp. 351/2020.

Damián Jiménez Cecilia vs. Hernández Yáñez Valdemar. Controversias de Arrendamiento Civil 1 Acdo. Núm. Exp. 777/2024.

Dimitrov Jelezov Ivo vs. Blitz Software, S.A. de C.V. Ord. Civil Cuad. de Apelación. 1 Acdo. Núm. Exp. 1413/2019.

Espino Toral Moisés Isarel vs. Valdez de la Rosa Elena y Maravilla Maldonado Mario. Ord. Civil 1 Acdo. Núm. Exp. 1181/2024.

Espinosa Metre Guadalupe vs. Mitre Gaya Simón y Metre Moisés Gloria. Ord. Civil 1 Acdo. Núm. Exp. 1061/2024.

Esteripharma México, S.A. de C.V. vs. Forefront In Health, S.A. de C.V. Ejecutivo Mercantil 2 Acdos. Núm. Exp. 203/2023.

Finastrategy Mx, Sociedad Anónima Promotora de Inversión de Capital Variable vs. Gloria Zorrilla Suárez. Especial Hipotecario Civil 1 Acdo. Núm. Exp. 863/2013.

Flores Rodríguez También Conocido como Sergio Flores Rodríguez su Sucesión Braulio Constantino vs. Hernández Ramírez Imelda y Flores Valencia Pedro. Ord. Civil 1 Acdo. Núm. Exp. 1087/ 2024.

Frida Kahlo Corporation vs. Frikahlo de México, Sociedad Anónima de Capital Variable y Romeo Pinedo Mara Cristina Teresa y Pinedo Kahlo, su Sucesión Isolda y de Anda Romeo Mara. Providencias Precautorias Civil 1 Acdo. Núm. Exp. 757/2023 Tomo II.

García González José Daniel y García González Luis Fernando vs. Multibanco Comermex S.A., Actualmente Scotiabank Inverlat, S.A., Institución de Banca Múltiple Grupo Financiero Scotiabank Inverlat. y García Esquivel Rafael. Ord. Civil 1 Acdo. Núm. Exp. 791/2024.

García González Porfirio y González Flores Josué y González González Víctor y Guzmán Méndez Pedro vs. Sociedad Cooperativa Trabajadores de Pascual Scl. y Sindicato Nacional Benito Juárez de Trabajadores de la Industria de Aguas Gaseosas Sus Transportes Similares y Conexos de la República Mexicana Croc y BBVA Bancomer, S.A. Institución de Banca Múltiple Grupo Financiero BBVA Bancomer como Fiduciario en el Fideicomiso Identificado Con el Número F 275180 y Grupo Inversionista Acolman, S. C. como Fiduciario en el Fideicomiso Identificado Con el Número F274180 y Grupo Inversionista Luis Osiel Valenzuela García y López Rodríguez Nicolás. Ord. Civil 2 Acdos. Núm. Exp. 264/2022 Tomo IV.

Genchi Rivera Juana Angélica vs. Genchi Heredia Daniel y Ávila de Genchi María Evaristo y Genchi Evaristo César. Ord. Civil 1 Acdo. Núm. Exp. 1171/2024.

Gojon Chabauty, Josefa María vs. Chávez Sánchez Julio Arturo y Sánchez Moreno Sandra. Controversias de Arrendamiento Civil 1 Acdo. Núm. Exp. 797/2023.

González Cimadevilla Alejandro vs. Hirschfeld Mereles Javier Emilio. Ejecutivo Mercantil 1 Acdo. Núm. Exp. 155/2024 Secc. de Ejecución.

González Cimadevilla Alejandro vs. Hirschfeld Mereles Javier Emilio. Ejecutivo Mercantil 1 Acdo. Núm. Exp. 155/2024 Tomo II.

González Hernández Eduardo vs. Instituto del Fondo Nacional de la Vivienda para los Trabajadores. Especial Hipotecario Civil 1 Acdo. Núm. Exp. 1325/2023.

González Rivas Lorenza Juana vs. Moller Ruíz Rafael y Mejía Ruíz Miguel. Ord. Civil 1 Acdo. Núm. Exp. 951/2024.

González Narváez Ana Ivonne vs. Hernández Correa Leopoldo y Jiménez Rodríguez Jesús. Ord. Civil 1 Acdo. Núm. Exp. 959/2023.

Grupo Industrial Omega S.A. de C.V. vs. Consorcio Industrial S.A. de C.V. y Galewicz Wroblewska Julián y Galewicz Wroblewska M Robert y Gaxiola de Haro Fernando Juan y de Robia y Busto Alfonso y Quiroz Luna Gabriela y Gaxiola Francisco José y Galván Córdoba Carlos. Ord. Mercantil 1 Acdo. Núm. Exp. 709/2024.

Grupo de Limpieza y Mantenimiento Integral, S. C vs. Tiendas Soriana S.A. de C.V. Ord. Mercantil Expdllo. 1 Acdo. Núm. Exp. 1141/2022.

Guzmán Ramírez Humberto vs. Antonio Primavera Adriana Isabel. Ord. Civil 1 Acdo. Núm. Exp. 1285/2023.

HSBC México S.A. Institución de Banca Múltiple Grupo Financiero HSBC vs. Torres Hernández Marisol. Especial Hipotecario Civil 1 Acdo. en Exhorto. Núm. Exp. 1121/2024.

HSBC México, S.A. Institución de Banca Múltiple, Grupo Financiero HSBC vs. Karla Janet Terrón Moreno. Especial Hipotecario Civil Expdllo. 1 Acdo. Núm. Exp. 77/2021.

Hu Pa Lu Energy S.A. de C.V. vs. Di Metal S.A. de C.V. y 3d Potencia S.A. de C.V. y Moreno Ramírez Juan Manuel y Arzate Baltazar Víctor Alfonso y Suministros Calificados Serv S.A. de C.V. y Pineda Santana Arysbeth y Salas de Murga Francisco Javier vs. Fondeadora Eva, S.A. P. I. de C.V. por Conducto de su

SOLO CONSULTA
SOLO CONSULTA
SOLO CONSULTA

Apoderado Legal y/o Representante y Gpg Energía México, S.A. de C.V. por Conducto de su Apoderado Legal y/o Representante. Providencias Precautorias Civil Tomo II. 1 Acdo. Núm. Exp. 561/2021.

Inmobiliaria García Espinoza, S.A. de C.V. vs. La Nacional Cía. de Seguros, S.A. hoy Grupo Nacional Provincial, S.A. Ord. Merc. Tomo IV. 1 Acdo. Núm. Exp. 975/1993.

Instituto del Fondo Nacional de la Vivienda para los Trabajadores (Infonavit) vs. María Macaria Barrón Flores. Especial Hipotecario Civil 1 Acdo. Núm. Exp. 1003/2014.

Islas Acosta, María Teresa, También Conocida como Islas Acosta, Ma. Teresa O. Islas Acosta, M. Teresa vs. Gustavo Rodríguez Díaz y Daniel Castañeda Peña. Controversias de Arrendamiento Civil 1 Acdo. Núm. Exp. 889/2018.

Issa Name John vs. Lee Wife Of Park, También Conocida como Joo Young Lee Joo Yougn y Cyd S.A. de C.V. y Titular del Registro Público de la Propiedad de la Ciudad de México y Notario Público 69, de la Ciudad de México. Ord. Civil 1 Acdo. Núm. Exp. 1265/2022 Tomo II.

Lara Perea, Víctor, su Sucesión vs. Victoriano Solares Flores. Ord. Civ. Expdllo. 1 Acdo. Núm. Exp. 2235/1984.

León López Humberto y Gómez Muñoz Silvia vs. Suárez Blancas Jesús y Venegas Pérez También Conocido como Rafaela Venegas de Suárez Rafaela. Ord. Civil 1 Acdo. Núm. Exp. 557/2024.

Mancera Salinas María Julieta vs. Miranda Padilla Frida Paola y Grajales Vences Marina Airet. Controversias de Arrendamiento Civil 1 Acdo. Núm. Exp. 861/2024.

Massa Camacho Eduardo vs. Hernández Martínez Mónica. Ord. Civil Secc. de Ejecución. 1 Acdo. Núm. Exp. 241/2023.

Mendoza Vega Ma Elena vs. Mendoza Patricio Alejandro y Mendoza Vega Alejandrio. Ord. Civil 1 Acdo. Núm. Exp. 1177/2024.

Miranda Molina José Leoncio y Olmos Piña Francisca Columba vs. Salazar de Pérez Gudelia. Ord. Civil 1 Acdo. Núm. Exp. 275/2024.

Montes de Oca Santiago vs. Celia Torres y-os. Diversos Expdllo. 1 Acdo. Núm. Exp. 655/1968.

Morales García Vicente y Cruz Rodríguez Martha Juana vs. Valdez de la Rosa Elena y Maravilla Maldonado Mario. Ord. Civil 1 Acdo. Núm. Exp. 1031/2024.

Morales Ramírez Eduardo vs. De Martino Luis y Morales Romero José y Ortiz González Leticia. Ord. Civil 1 Acdo. Núm. Exp. 1179/2024.

Márquez Torres María de Los Ángeles vs. Calderón Vda. de Torres. Mercedes. Ord. Civil 1 Acdo. Núm. Exp. 615/2023.

Promotora de Hoteles, S.A. de C.V. y Banco Nacional de México, S.A. Integrante del Grupo Financiero Banamex vs. María Santos Hernández Colunga. Ord. Civil 1 Acdo. Núm. Exp. 241/2020.

Qiyun Li vs. Servicios Cliden, S. C. y Galicia Partida Alejandro Israel. Ord. Civil 1 Acdo. Núm. Exp. 109/2020 Tomo II.

Salom Salas, Luisa Fernanda y Beltrán Angulo, Juan Carlos vs. Lv Desarrolladora, S.A. de C.V. y 7 Urbana, S.A. de C.V. Ord. Civil 1 Acdo. Núm. Exp. 1093/2019 Tomo II.

Tadeo Gutiérrez Guadalupe su Suc. Diversos 1 Acdo. Núm. Exp. 291/1989.

Tuxx de México Paquetería, S.A. de C.V. vs. Deremate. Com de México, S. de R. L. de C.V., Actualmente Meli Operaciones Logísticas II, S. de R. L. de C.V. Ord. Mercantil Tomo II. 3 Acdos. Núm. Exp. 1283/2023.

Unifin Financiera S.A. B. de C.V. por Conducto de su Apoderado Legal y/o Representante vs. Ab Ruíz Inmobiliaira S.A. de C.V. Especial Hipotecario Civil 1 Acdo. Núm. Exp. 789/2021.

Unión de Crédito para la Contaduría Pública, S.A. de C.V. vs. Tecnología en Sistemas XXI, S.A. de C.V. y Alberto Urquiza Quiroz. Ejecutivo Mercantil 1 Acdo. Núm. Exp. 743/2020.

Vargas Rivera Gonzalo y Martínez Hernández María de Lourdes vs. Lozano Lopz Aarón. Ord. Civil 1 Acdo. Núm. Exp. 1173/2024.

Vega Avellaneda Rogaciana vs. Ramos Millán Rosa María y Martínez González María de Las Mercedes. Controversias de Arrendamiento Civil 2 Acdos. Núm. Exp. 1017/2024.

Del Río Fuentes Juan Manuel vs. Pérez Hernández Sonia y Torres Pérez Juan Pablo y Rodríguez Acosta Verónica. Controversias de Arrendamiento Civil 2 Acdos. Núm. Exp. 519/2024.

AUDIENCIA

Barranca Hernández Gregorio vs. Super Abastos Centrales Comerciales Sociedad Anónima de Capital Variable. Ord. Civil. 1 Audiencia. Núm. Exp. 59/2024.

Damián Jiménez Cecilia vs. Hernández Yáñez Valdemar. Aud. Controversias de Arrendamiento Civil. 1 Audiencia. Núm. Exp. 777/2024.

Ruíz Esparza Álvarez Sandra Irma vs. Álvarez de Álvarez, su Sucesión También Conocida como Rafaela Vda. de Álvarez, su Sucesión Rafaela. Aud. Ord. Civil. 1 Audiencia. Núm. Exp. 631/2024.

SENTENCIA INTERLOCUTORIA

Arrendadora Ve por más S.A. de C.V. Sofom E. R. Grupo Financiero Ve por más vs. Proyectos Industriales Independientes Nuevo Milenio S.A. de C.V. y Francésco Bove. Ejecutivo Mercantil Sent. Interl. 1 Núm. Exp. 387/2019

Morales Zaragoza Mario vs. Corona Flores Susana y Corona Flores Carina. Ejecutivo Mercantil Sent. Interl. 1 Núm. Exp. 1131/2022

EL SECRETARIO DE ACUERDOS
LIC. MARCO ANTONIO GAMBOA MADERO

SECRETARÍA "B"
ACUERDOS DEL 4 DE NOVIEMBRE DEL 2024

Arana Ávalos Anabel vs. Santos Cruz Tomasa vs. Vargas Sandoval Elvia Jovita. Ejecutivo Mercantil 1 Acdo. Núm. Exp. 1288/2023.

Arguello Salmon Talina Paola y Álvarez Escandón Josefina del Carmen y Ruíz Aponte, Johana Bladimir vs. Póliza Jurídica, S. C., y Póliza Jurídica Ghc, S.A. S y Inmobiiaria Gilher, S.A. de C.V. y Hernández García Gilberto Arturo. Ord. Civil 2 Acdos. Núm. Exp. 1178/2023 Tomo II.

Austria Yeverino Eva Karina vs. 'The Face Method, S.A. de C.V. y Huppenkothen Labra Vanessa vs. Plovin Enríquez Ana Luisa. Ord. Mercantil 1 Acdo. Núm. Exp. 350/2023.

Banco Invex, Sociedad Anónima Institución de Banca Múltiple, Invex, Grupo Financiero Fiduciario en su Carácter de Fiduciario del Fideicomiso 1055 vs. Lugo Goytia Manuel Darío vs. Luna Villaseñor Odette. Especial Hipotecario Civil 1 Acdo. en Tercería. Núm. Exp. 704/2015.

Banco Mercantil del Norte, S.A., Institución de Banca Múltiple, Grupo Financiero Banorte vs. Reza Martínez José Cristian y Luna Amador Pamela vs. Instituto de Seguridad y Servicios Sociales de Los Trabajadores del Estado, a Través de su Fondo de Vivienda Fovissste. Especial Hipotecario Civil 1 Acdo. Núm. Exp. 278/2023.

Banco Santander México, S.A. Institución de Banca Múltiple, Grupo Financiero Santander México vs. Carrillo Briseño Ema Elia. Ejecutivo Mercantil 1 Acdo. Núm. Exp. 460/2023.

Banco Santander México, S.A., Institución de Banca Múltiple, Grupo Financiero Santander México vs. Carrillo Briseño Ema Elia. Providencias Precautorias Civil 1 Acdo. Núm. Exp. 334/2023.

Caballé Retana Beatriz Ofelia y Sucesión a Bienes de Concepción Esther Caballé Retana, en contra de Guillermo Antonio Iniestra Guadarrama vs. Guillermo Antonio Iniestra Guadarrama. Ord. Civil 1 Acdo. Núm. Exp. 1310/2018.

Castillo Morales Alma Olivia vs. Registro Público de la Propiedad Inmueble de la Ciudad de México. Ord. Civil 1 Acdo. Núm. Exp. 554/2023.

Corona Pozas Juana vs. López de la O. Magdaleno y López Arias Fidel. Ord. Civil 1 Acdo. Núm. Exp. 1176/2024.

Cortés Laguna También Conocida como Cortés Laguna Rosalinda Rosalinda vs. Dorantes Pérez También Conocida como Beatriz Dorantes Pérez de Elías Beatriz y Prieto Saldaña Juan y Ávila Rosas También Conocida como Rosa Leticia Ávila Rosas de Block Rosa Leticia. Ord. Civil 1 Acdo. Núm. Exp. 288/2024.

Dp Technologies S.A. de C.V. vs. Sinteg en México S.A. de C.V. Ord. Civil 2 Acdos. Núm. Exp. 1432/2019 Tomo II.

Fernández Garnica Verónica vs. Fomento del Crédito Mexicano Sociedad Anónima y Garnica Lirios Adolfo. Ord. Civil 1 Acdo. Núm. Exp. 1118/2024.

Gamas Morales Miguel Ángel vs. BBVA Bancomer S.A. Institución de Banca Múltiple, Grupo Financiero BBVA Bancomer. Ord. Civil 1 Acdo. en Exhorto. Núm. Exp. 1122/2024.

García González Gloria vs. Murilo Castillo Margarita. Ord. Civil 1 Acdo. Núm. Exp. 1174/2024.

Guzmán Pérez, Jéssica María Eugenia vs. Gloria Pérez y Baltazar Barrón Castillo. Especial Hipotecario Civil 1 Acdo. Núm. Exp. 192/2013.

Instituto del Fondo Nacional de la Vivienda para los Trabajadores Infonavit vs. Suárez Rodríguez Rosa Lorena. Especial Hipotecario Civil 1 Acdo. Núm. Exp. 580/2021.

SOLO CONSULTA
SOLO CONSULTA
SOLO CONSULTA

Jaimes Yáñez, Víctor Javier vs. Josefina Yáñez Martínez. Ord. Civil 1 Acdo. Núm. Exp. 984/2017.
Juárez Flores María Guadalupe vs. Becerra Rodríguez Carlos Ricardo. Ord. Civil 1 Acdo. Núm. Exp. 1072/2024.
Lavalle Cervantes Alberto Gibran y Inmobiliaria y Desarrolladora Cuadra Macaria S.A. de C.V. vs. Pizarro Suárez Martínez Nicolás Alejandro y Barriga Colsa Rocío Paola y Pizarro Suárez Merino José Luis. Ord. Mercantil 1 Acdo. Núm. Exp. 554/2024 Tomo II.
Lobato Vargas Esperanza vs. Espinoza de Gómez Francisca y Gómez Flores Miguel. Ord. Civil 1 Acdo. Núm. Exp. 1184/2023.
López Morales Ana Belem vs. Banco Mexicano Somex, S.N.C., antes Sociedad Mexicana de Crédito Industrial Departamento Fiduciario (Somex), Actualmente Banco Santander México, S.A., Institución de Banca Múltiple Grupo Financiero Santander México y López Álvarez Rafael y Nacional Financiera, Sociedad Nacional de Crédito, Fideicomiso Conjunto Habitacional C. T. M. el Risco. Ord. Civil 1 Acdo. Núm. Exp. 18/2024.
Martínez Mendoza Eliseo y Martínez Mendoza, su Sucesión Manuel vs. Saldaña Rodríguez María Teresa Alejandra. Juris. Voluntaria Civil 1 Acdo. Núm. Exp. 1050/2024.
Mata Gutiérrez Rodolfo Alberto vs. Valdés Canales Mario y Rodríguez Rojas Guadalupe. Ord. Civil 1 Acdo. Núm. Exp. 668/2024.
Mora Segura María del Carmenn Columba, en Calidad de Albacea a Bienes del Finado José Artemio Flores Cid vs. Cid Rebolledo Francisco y Cid Hernández María Franceia y Cid Hernández Mirna y Margot Cid Hernández Santa María y C. Encargado del Registro Público de la Propiedad y del Comercio de Coatepec, Ver. Edad. Ord. Civil 1 Acdo. en Exhorto. Núm. Exp. 1182/2024.
Morales Hernández Francisco Javier vs. Álvarez Balderas Roberto Serafín y Balderas Ortiz, su Sucesión por Conducto de su Albacea de Carlos Balderas Joers Quirino. Ord. Civil 1 Acdo. en Exhorto. Núm. Exp. 804/2024.
Moreno Mercado, José Trinidad vs. Miguel Flores Velázquez. Ord. Civil 1 Acdo. Núm. Exp. 240/2016.
Pacheco López Carmen vs. Rivera Torres Gaspar y Pacheco López También Conocida como María Guadalupe Pacheco López Guadalupe y Chávez Valdez Adalberto. Ord. Civil 1 Acdo. Núm. Exp. 1178/2024.
Rodríguez Téllez Rosa Angélica vs. Medina Hernández Petra y Hernández Hernández María Maclovia. Ord. Civil 1 Acdo. Núm. Exp. 1172/2024.
Ruedas de la Serna Flor de María vs. Michan Sonana Moisés. Ord. Civil 1 Acdo. en Expedientillo. Núm. Exp. 304/2006.
Tu Casa Express, S.A. de C.V. vs. Correa Monroy Miguel Ángel. Especial Hipotecario Civil 1 Acdo. Núm. Exp. 846/2013.
Valtierra Anguiano Zeferino vs. Valtierra Anguiano Rosa María y Valtierra Anguiano María Guadalupe. Ord. Civil 1 Acdo. en Exhorto. Núm. Exp. 1106/2024.
Verdugo Ruíz Isaí y Verdugo Cota José Samuel y Ruíz Robles Raquel y Verdugo Ortiz Brian vs. Grupo Mexicano de Seguros, S.A. de C.V. Ord. Civil 1 Acdo. Núm. Exp. 700/2023 Tomo II.

NO PUBLICADOS

Altamirano Altamirano Ana Ruth vs. Sociedad Hipotecaria Federal, Sociedad Nacional de Crédito, Institución de Banca de Desarrollo y Hipotecaria su Casita, S.A. de C.V., S. O. F. O. M. E. N. R. Especial Hipotecario Civil 1 Acdo. Núm. Exp. 694/2024.

AUDIENCIA

Domínguez Cruz Rubén vs. Parrales de Ramos Sofía y Brisquer de Parrales Rosa Ma. y Chávez de Parrales Ma. y Parrales Tapia Camilo y López Islas Evaristo y Serrano de Ramírez Ma. Luisa Feliz y Ramírez Antúnez Ernesto y Cruz Saldívar. Ángela Consuelo. Ord. Civil. 1 Audiencia. Núm. Exp. 982/2023.
Vásquez Clara Clara Elena vs. Barrera Anaya. Yolanda Adriana vs. Díaz Miranda Mario Octavio. Ejecutivo Mercantil. 1 Audiencia. Núm. Exp. 1066/2023.

LA SECRETARIA DE ACUERDOS
LIC. GABRIELA ALPUCHE TORRES

DÉCIMO QUINTO DE LO CIVIL

SECRETARÍA "A"
ACUERDOS DEL 4 DE NOVIEMBRE DEL 2024

Abanca Corporación Bancaria, S.A. vs. Baigen Salgado Javier Enrique. Especial Hipotecario Civil 1 Acdo. Núm. Exp. 153/2022.
Banco Mercantil del Norte S.A. Institución de Banca Múltiple Grupo Financiero Banorte antes Fincasa Hipotecaria, S.A. de C.V. Sociedad Financiera de Objeto Limitado hoy Fincasa Hipotecaria, S.A. de C.V. Sociedad Financiera de Objeto Múltiple, Entidad Regulada, Ixe Grupo Financiero vs. Javier Lola Florentin. Esp. Hip. 2 Acdos. Núm. Exp. 255/2008.
Banco Mercantil del Norte S.A. Institución de Banca Múltiple Grupo Financiero Banorte en su Carácter de Cesionario de Bancomer S.A. Institución de Banca Múltiple Grupo Financiero BBVA Bancomer antes BBVA Bancomer, S.A., Institución de Banca Múltiple, Grupo Financiero BBVA Bancomer vs. Gloria Leticia Coronel Romero. Esp. Hip. 1 Acdo. Núm. Exp. 781/2011.
Banco Mercantil del Norte S.A. Ibm Gfb vs. Jacobo Velázquez Héctor Manuel y Montoya López Elsa Olivia. Especial Hipotecario Civil 1 Acdo. Núm. Exp. 317/2024.
Banco Mercantil del Norte, S.A. Institución de Banca Múltiple, Grupo Financiero Banorte vs. Grupo Operador de Tiendas, S.A. de C.V. Marcos Sacal Fallena Moisés Sacal Fallena José Sacal Kassin. Providencias Precautorias Civil Acuerdo. 1 Acdo. Núm. Exp. 23/2021.
Banco Monex S.A. Institución de Banca Múltiple Monex Grupo Financiero en su Carácter Única y Exclusivamente de Fiduciario en el Fideicomiso Empresarial Irrevocable de Administración y Garantía Número F3443 vs. Trujillo Popoca María de la Luz y Otro. Juris. Voluntaria Civil Acuerdo. 1 Acdo. Núm. Exp. 1187/2019.
BBVA Bancomer, S.A., Institución de Banca Múltiple, Grupo Financiero BBVA Bancomer vs. Samuel Gonzaga Ortiz y Elena Cronque Vázquez. Especial Hipotecario Civil Acuerdo. 1 Acdo. Núm. Exp. 727/2013.
Bertoli Guido Achille y Uchida Bertoli Grace Irene vs. Gran Armee del Cabo, S.A. de C.V. y Banco Monex, S.A. y García Orozco María del Pilar. Ord. Mercantil Acuerdo. 1 Acdo. Núm. Exp. 1333/2022.
Castro Reyes Margarita Romana vs. Flores Flores Mario Alberto. Ejecutivo Mercantil Acuerdo. 2 Acdos. Núm. Exp. 881/2023.
Cibanco S.A. Institución de Banca Múltiple vs. Consultoría en Integración y Desarrollo S.A. de C.V. Daniel Ocaña Escobar y Leticia Gómez Quevedo. Ejecutivo Mercantil Acuerdo. 1 Acdo. Núm. Exp. 809/2016.
Cibanco Sociedad Anónima, Institución de Banca Múltiple vs. Ruíz Chacón Norma Luz. Especial Hipotecario Civil Acuerdo. 1 Acdo. Núm. Exp. 963/2018.
Cibanco, Sociedad Anónima Institución de Banca Múltiple en su Carácter de Fiduciario en el Fideicomiso Número F00430 vs. Zúñiga Mendoza Rita Liliana. Especial Hipotecario Civil Expedientillo. 1 Acdo. Núm. Exp. 257/2018.
Cortés Gómez María Roxana vs. Robles Pérez Marisol. Controversias de Arrendamiento Civil 1 Acdo. Núm. Exp. 847/2024.
Espinoza Baron Fernando vs. Operadora de Hospitales Ángeles S.A. de C.V. y Ochoa Cazares René y Promotora y Desarrolladora Mexicana S.A. de C.V. Ord. Civil Acuerdo. 1 Acdo. Núm. Exp. 1165/2022.
Fernández Borbolla Pilar vs. Cervantes Almazán Miguel Ángel. Controversias de Arrendamiento Civil Acuerdo. 2 Acdos. Núm. Exp. 975/2024.
García Rodríguez Alejandro vs. De la Cruz Ramos Raúl Alejandro. Ejecutivo Mercantil Acuerdo. 1 Acdo. Núm. Exp. 471/2024.
Gaston Manuel Sosa de la Torre vs. García Jiménez Samuel. Ord. Mercantil Acuerdo. 1 Acdo. Núm. Exp. 1447/2019 Tomo III.
González Catina Estela vs. De la Cruz Velasco Francisco y Álvarez de Gress Carmen. Ord. Civil Acuerdo. 1 Acdo. Núm. Exp. 1021/2022.
González Pérez Gilberto vs. Maya Pineda Emiliano y Ramírez Sánchez María Magdalena. Proced. Judicial de Reconoc. y Ejecc. de Laudo Arbitral Civil 1 Acdo. Núm. Exp. 691/2021.
Guillén Ramírez Angélica María vs. Pérez Ángeles María Gloria del Carmen. Ord. Civil 1 Acdo. Núm. Exp. 799/2024.
Gutiérrez Spindola Jorge vs. Salame Alfie Carlos y Díaz Gordillo Raquel y Gutiérrez Díaz Rocío Alejandra y Gutiérrez Díaz Leopoldo su Sucesión. Ord. Civil Acuerdo. 3 Acdos. Núm. Exp. 821/2021 Tomo II.
Guzmán Acosta Margarito vs. Karen Hernández García. Ejecutivo Mercantil 1 Acdo. Núm. Exp. 221/2016.
Hernández Coronel Silvia vs. Jiménez Arreola Pável Isaac. Ejecutivo Mercantil Acuerdo. 1 Acdo. Núm. Exp. 633/2024.
Hernández Hernández Enrique y Hernández Hernández Francisca vs. Axa Seguros S.A. de C.V. Ord. Civil 1 Acdo. Núm. Exp. 435/2022.

SOLO CONSULTA
SOLO CONSULTA
SOLO CONSULTA

HSBC México S.A. Institución de Banca Múltiple Grupo Financiero HSBC División Fiduciaria en su Carácter de Fiduciario en el Fideicomsio Número F234036 vs. Gómez León Mariela. Especial Hipotecario Civil Acuerdo. 1 Acdo. Núm. Exp. 1237/2018.

HSBC México, S.A. Instituion de Banca Múltiple, Grupo Financiero HSBC División Fiduciaria en su Carácter de Fiduciario en el Fideicomiso Irrevocable Número F/243264 vs. Vela Jiménez Silvia. Especial Hipotecario Civil Acuerdo. 1 Acdo. Núm. Exp. 337/2018.

HSBC México, Sociedad Anónima, Institución de Banca Múltiple, Grupo Financiero HSBC División Fiduciaria, en su Carácter de Fiduciario del Fideicomiso Número F/234036 vs. Ochoa López Martha Alicia. Proced. Convencional Mercantil Civil 1 Acdo. Núm. Exp. 3/2020.

Instituto de Seguridad y Servicios Sociales de Los Trabajadores del Estado (Issste) a Travez de su Fondo de la Vivienda vs. Víctor Hugo del Valle Garduño. Pago de Daños Culposos Causados por Motivos del Transito de Vehículo Civil 1 Acdo. Núm. Exp. 457/2012.

Instituto del Fondo Nacional de la Vivienda para los Trabajadores (Infonavit) vs. Óscar Flores Macías y Yolanda Cruz Martínez. Especial Hipotecario Civil Acuerdo. 1 Acdo. Núm. Exp. 55/2014.

Instituto del Fondo Nacional de la Vivienda para los Trabajadores vs. Andrade Gutiérrez Simón y Rodríguez Ornelas Guadalupe. Especial Hipotecario Civil 1 Acdo. Núm. Exp. 643/2024.

Lgf Occidente S.A. de C.V. Sofom vs. Arreola Peña Jerónimo Antonio. Ejecc. de Garantías Otorgadas Mediante Prenda Sin Transmisión de Pos. y Fideicomiso de Garantía (Procedimiento Extrajudicial) Mercantil 1 Acdo. Núm. Exp. 1183/2024.

Lvc Abogados Sociedad Civil vs. Diagnóstico por Imagen Doctores Bañuelos Sociedad Civil y Banuelos Acosta Juan Antonio y Bañuelos Acosta Ricardo y Lara García Javier y Ávila Baray Ángel Armando. Ejecutivo Civil Acuerdo. 2 Acdos. Núm. Exp. 661/2022.

Montor Estillado Benjamín vs. Cárdenas Ramos Jesús Efraín y Grupo Logístico y Comercializadora Alfa Sociedad Anónima de Capital Variable y Qualitas Compañía de Seguros Sociedad Anónima de Capital Variable. Ord. Civil Acuerdo. 1 Acdo. Núm. Exp. 1039/2023.

Ortiz Andaluz Mario Alberto vs. Roldán Miranda Miguel su Sucesión. Ord. Civil 1 Acdo. Núm. Exp. 27/2021.

Proyectos Admantine S.A. de C.V. Soc Financiera de Objeto Múltiple Entidad No Regulada antes Scotiabank Inverlat Sociedad Anónima Institución de Banca Múltiple, Grupo Financiero Scotiabank Inverlat vs. Luis Solano Solano y Otra. Especial Hipotecario Civil 2 Acdos. Núm. Exp. 1173/2012.

Ramos Albores Jorge Antonio vs. Ángel Humberto Concha Pérez. Ord. Civil Acuerdo. 1 Acdo. Núm. Exp. 1159/2016.

Recuperadora de Deuda Hipotecaria Sociedad de Responsabilidad Limitada de Capital Variable vs. Roldán Vázquez Marcos y Livera Zamora María Elena. Especial Hipotecario Civil Acuerdo. 1 Acdo. Núm. Exp. 131/2017.

Rodríguez Ramírez Roberto vs. Galindo Azpeitia Maximiliano. Ord. Civil 1 Acdo. Núm. Exp. 883/2022.

Rosales Huerta Víctor vs. Hernández de Rosales Dolores. Ord. Civil 1 Acdo. Núm. Exp. 1117/2024.

Silva Campirano Miguel Antonio vs. Aguilar González Luis René y Reyes Cardona Gisela Berenice. Ejecutivo Mercantil Acuerdo. 1 Acdo. Núm. Exp. 217/2023.

Sociedad Hipotecaria Federal, Sociedad Nacional de Crédito, Institución de Banca de Desarrollo, en su Carácter de Fiduciario Sustituto del Fondo de Operación y Financiamiento Bancario a la Vivienda (Fovi) vs. Sánchez Orozco José Salvador y Ramírez Espinosa Alejandra. Especial Hipotecario Civil Audiencia. 1 Acdo. Núm. Exp. 601/2023.

Sotelo López María vs. Correa Noyola María Eugenia. Ord. Civil Acdo. Contestación de Agravios. 1 Acdo. Núm. Exp. 1285/2022.

Tenorio González Óscar Manuel vs. María de Lourdes González. Ord. Civil 1 Acdo. Núm. Exp. 525/2019.

Toyota Financial Services México S.A. de C.V. vs. Espinoza Gaona Mario. Ejecutivo Mercantil Acuerdo. 1 Acdo. Núm. Exp. 205/2024.

Toyota Financial Services México S.A. de C.V. vs. Moreno Medina Diana. Ejecutivo Mercantil Acuerdo. 1 Acdo. Núm. Exp. 27/2024.

Vera Alvarado José Antonio vs. Seguros Inbursa S.A. Grupo Financiero Inbursa. Ord. Civil Acuerdo. 1 Acdo. Núm. Exp. 957/2023.

SENTENCIAS DEFINITIVAS DEL 4 DE NOVIEMBRE DEL 2024

Domínguez Martínez Juan vs. Ruíz Morales Daniela Berenice y Morales Ramírez Nicolasa. Controversias de Arrendamiento Civil Sent. Def. 1 Núm. Exp. 673/2024

EL SECRETARIO DE ACUERDOS
LIC. LUIS ESPINOSA JUÁREZ

SECRETARÍA "B"
ACUERDOS DEL 4 DE NOVIEMBRE DEL 2024

Administradora Team Pro Sapi de C.V. vs. Sasson Shamosh José y Sasson Asse Marcos y Inmobiliaria Di como S.A. de C.V. Ejecutivo Mercantil Acuerdo. 1 Acdo. Núm. Exp. 794/2021.

Alfonso Ruíz Roberto Carlos vs. Grupo Mexicano de Seguros S.A. de C.V. Ord. Civil 1 Acdo. Núm. Exp. 552/2024.

Alphacredit Capital, S.A. de C.V., Sofom, E. N. R vs. Contreras Ramírez Francisco Javier. Especial Mercantil Mercantil 1 Acdo. Núm. Exp. 698/2024.

Alvarez Díaz de León Marco Antonio vs. Pardio y Pérez Carmen Haydee y Quien También Acostumbra Utilizar Los Nombres de Carmen Haydee Pardio Pérez y-o. Haydee Pardio Pérez hoy su Sucesión y Farfán Díaz de León Manuel su Sucesión. Ord. Civil Acuerdo. 1 Acdo. Núm. Exp. 932/2024.

Banco Mercantil del Norte, S.A. Institución de Banca Múltiple, Grupo Financiero Banorte vs. Caballero López Jaime Quien También Acostumbra Usar el Nombre de Mauro Jaime Caballero López y Otros. Especial Hipotecario Civil 2 Acdos. Núm. Exp. 186/2019.

Banco Santander México vs. Méndez Barradas Paola. Especial Hipotecario Civil 1 Acdo. en Exhorto. Núm. Exp. 1186/2024.

Banco Santander México, S.A., Institución de Banca vs. Cabañas López Raymundo. Ejecutivo Mercantil 1 Acdo. Núm. Exp. 956/2023.

Banco Santander México S.A. Institución de Banca Múltiple Grupo Financiero Santander México vs. Sánchez González Andrea. Especial Hipotecario Civil Admite Apelación. 2 Acdos. Núm. Exp. 246/2019.

BBVA Bancomer S.A. Institución de Banca Múltiple Grupo Financiero BBVA Bancomer vs. Promotora de Fiestas Dragon S.A. de C.V., Ollervides Elizondo Fernando Federico Agustín. Ejecutivo Civil Acuerdo. 1 Acdo. Núm. Exp. 460/2020.

Castillo Espinosa de Los Monteros Francisco vs. Israel Juan Carlos Morales Reyna y Otra. Ejecutivo Mercantil Acuerdo. 2 Acdos. Núm. Exp. 70/2008 Tomo II.

Cibanco, S.A. Institución de Banca Múltiple, en su Carácter de Fiduciario en el Fideicomiso Número F/00430 vs. Enrique Sánchez Salgado y Guadalupe Rivas Miranda. Especial Hipotecario Civil Acuerdo. 3 Acdos. Núm. Exp. 1118/2018.

Dessetec Desarrollo de Sistemas, S.A. de C.V. antes Hipotecaria su Casita, S.A. de C.V. Sociedad Financiera de Objeto Limitado vs. Julián Vázquez Hernández y Otra. Esp. Hip. Acuerdo. 1 Acdo. Núm. Exp. 1276/2008.

Díaz Medina Daniel vs. Díaz Rodríguez Blanca Kity y Otros. Ord. Civil 1 Acdo. en Exhorto. Núm. Exp. 354/2024.

Escobar López Venancio vs. Reyes Ruíz Gerardo. Controversias de Arrendamiento Civil Acuerdo. 1 Acdo. Núm. Exp. 558/2024.

Freedom To Scale, S.A. de C.V. Sofom E. N. R vs. Ibushak, S.A. De. C.V. Providencias Precautorias Mercantil 1 Acdo. Núm. Exp. 180/2024.

Fregoso Elizondo Sagrario Leticia y Mata Delgado Enrique vs. Pichardo Moreno Luis Carlos y También Conocido como Carlos Pichardo Moreno. Ord. Civil Acuerdo. 1 Acdo. Núm. Exp. 1098/2022.

Hipootech, S.A. P. I. de C.V. vs. Rodríguez Ruiz Óscar. Vía de Apremio Civil Acuerdo. 1 Acdo. Núm. Exp. 884/2024.

Instituto del Fondo Nacional de la Vivienda para los Trabajadores Infonavit vs. Mora Gallegos Elizabeth. Especial Hipotecario Civil Acuerdo. 1 Acdo. Núm. Exp. 1034/2024.

León Romero Ernesto Encarnación y Avilés Ojeda Maura vs. Grupo Mexicano de Seguros S.A. de C.V. Ord. Civil Acuerdo. 1 Acdo. Núm. Exp. 1018/2024.

López Paredes Elvia Yolanda vs. Ramos Zavala Fernando su Sucesión. Ord. Civil 1 Acdo. Núm. Exp. 1172/2024.

Martínez Hernández Antonio vs. Grupo Mexicano de Seguros S.A. de C.V. Ord. Civil Acuerdo. 1 Acdo. Núm. Exp. 636/2024.

Martínez de Alva Pérez Patricio vs. Elías Morris Samuel. Ord. Civil Acuerdo. 1 Acdo. Núm. Exp. 38/2024.

SOLO CONSULTA
SOLO CONSULTA
SOLO CONSULTA

Moreno Moreno José Luis vs. Guereca Valderrama Eliel Gilberto. Controversias de Arrendamiento Civil Acuerdo. 1 Acdo. Núm. Exp. 898/2024.

Organización Kiru, S.A. vs. Gadsden Carrasco Gabriel. Providencias Precautorias Mercantil Acuerdo. 2 Acdos. Núm. Exp. 296/2024.

Orozco Martínez Rodolfo vs. Rojas Daza Agustín y Peñaflores Martínez Estela y Peñaflores Martínez Constanza. Juris. Voluntaria Civil Acuerdo. 3 Acdos. Núm. Exp. 1108/2024.

Perea González Alejandro Fidel su Sucesión vs. Sánchez Hernández Pedro su Sucesión. Ord. Civil Acuerdo. 1 Acdo. Núm. Exp. 80/2024.

Recuperadora de Deuda Hipotecaria S. de R. L. de C.V. vs. Aurelio Rojas Montiel. Especial Hipotecario Civil Acuerdo. 2 Acdos. Núm. Exp. 58/2015.

Rodríguez Guaida Verónica vs. Sandoval Valencia Ariadne. Ord. Civil Acuerdo. 1 Acdo. Núm. Exp. 1286/2022.

Scotiabank Inverlat Sociedad Anónima Institución de Banca Múltiple Grupo Financiero Scotiabank Inverlat vs. Perea Nava Nuria Yuranit. Especial Hipotecario Civil 1 Acdo. Núm. Exp. 1178/2024.

Sociedad Hipotecaria Federal, Sociedad Nacional de Crédito, Institución de Banca de Desarrollo, en su Carácter de Fiduciario Sustituto del Fondo de Operación y Financiamiento Bancario a la Vivienda (Fovi) vs. Ruíz Sotelo Juan Manuel y Frayre Marrufo Yesenia Elizabeth. Especial Hipotecario Civil Acuerdo. 1 Acdo. Núm. Exp. 22/2024.

Zapeda Cárdenas Silvia vs. Jaramillo Hernández Sandy. Controversias de Arrendamiento Civil 2 Acdos. Núm. Exp. 662/2024.

MAL PUBLICADOS

Maldonado Camacho Ángel vs. Maldonado Camacho Apolonio y Martínez Alba Montserrt Genoveva. Ord. Civil 2 Acdos. Núm. Exp. 1170/2024.

NO PUBLICADOS

Carbajal Alcántara María de Lourdes vs. García Reyes Argelia y Ladron de Guevara Reyes Irma. Ord. Civil 1 Acdo. Núm. Exp. 1272/2023.

Instituto de Seguridad Social para las Fuerzas Armadas Mexicanas vs. Abraham Rosario Leyva y Otra. Especial Hipotecario Civil 1 Acdo. Núm. Exp. 1052/2008 Tomo II.

AUDIENCIA

Palma Silva María Lucero y Valverde Palma Itzel Yadira y Valverde Palma Cristian Oswaldo vs. Pérez Rendón Sotero y Aguilar Martínez Rosa María y Director del Registro Público de la Propiedad y de Comercio de la Ciudad de México. Aud. Previa y de Concil. Ord. Civil. 1 Audiencia. Núm. Exp. 676/2021.

SENTENCIA INTERLOCUTORIA

Botello Uribe Armando y Botello Uribe José Antonio vs. Chávez Salas Alberto. Controversias de Arrendamiento Civil Sent. Interlocutoria. 1 Núm. Exp. 314/2024

Romero Espinosa Raúl vs. Gómez del Pino Thalya Minerva y Gómez del Pino Thalya Minerva. Controversias de Arrendamiento Civil Sent. Interl. 1 Núm. Exp. 804/2023

LA SECRETARIA DE ACUERDOS
LIC. CLAUDIA MONTSERRAT ZAPATA LÓPEZ

DÉCIMO SEXTO DE LO CIVIL

SECRETARÍA "A"
ACUERDOS DEL 4 DE NOVIEMBRE DEL 2024

Afianzadora Fiduciaria S.A. de C.V. vs. Ar más Ingeniería S.A. de C.V. Especial de Fianzas Mercantil 1 Acdo. Núm. Exp. 573/2023.

Almacenadora de Depósito Moderno S.A. de C.V. Org. Aux. del Crédito División Fiduciaria vs. Alarcón Noguez Elizabeth. Ord. Civ. 1 Acdo. Núm. Exp. 1017/2011.

Amaro Montufar Cuauhtémoc vs. Castañeda Rojas Guadalupe su Sucesión y Quien También Era Conocida como María Guadalupe Castañeda Rojas y Notario Público Número 141 y C Director del Registro Público de la Propiedad. Ord. Civil 2 Acdos. Núm. Exp. 1011/2024.

Ambientes Inteligentes S.A. de C.V. vs. Rodríguez Fimbres Miguel Gontran. Especial Hipotecario Civil 1 Acdo. Núm. Exp. 1105/2007 Tomo IV.

Automotores de México S.A. de C.V. vs. Álvarez Guillot Nuria Mónica y Huergo Ramírez Clara. Ejecutivo Mercantil 1 Acdo. Núm. Exp. 2087/1992 Bis. 1 Tomo II.

Banco Actinver S.A. Institución de Banca Múltiple Grupo Financiero Actinver vs. Cañas Serrato Juan Eduardo. Vía de Apremio Civil 1 Acdo. Núm. Exp. 1145/2024.

Banco Actinver Sociedad Anónima Institución de Banca Múltiple Grupo Financiero Actinver como Fiduciario del Fideicomiso Irrevocable Fibra Uno F 1401 Denominado Fideicomiso Fibra Uno vs. Corporativo Fashion Cel S de R.L. de C.V. y Martínez Martínez Roxana. Controversias de Arrendamiento Civil 1 Acdo. Núm. Exp. 931/2021.

Banco Mercantil del Norte S.A. Institución de Banca Múltiple, Grupo Financiero Banorte vs. Granados Balderas Miguel Ángel y Velázquez Reyes Verónica. Juris. Voluntaria Civil 1 Acdo. Núm. Exp. 1067/2023.

Banco Mercantil del Norte Sociedad Anónima Institución de Banca Múltiple Grupo Financiero Banorte vs. Wendy Lorely y Jerónimo Pérez Gustavo. Juris. Voluntaria Civil 1 Acdo. Núm. Exp. 649/2022.

Banco Mercantil del Norte, S.A. Institución de Banca Múltiple, Grupo Financiero Banorte vs. Figueroa Callejas Karen Yaneth y Jácome Hernández Francisco Javier. Especial Hipotecario Civil 1 Acdo. Núm. Exp. 797/2022.

Banco Monex S.A. Institución de Banca Múltiple Monex Grupo Financiero vs. Winia Electronics Home Appliance de México S.A. de C.V. y Winia Electronics México S.A. de C.V. Anteriormente Winiadaewoo Electronics México S.A. de C.V. Ejecutivo Mercantil 1 Acdo. Núm. Exp. 1245/2023.

Banco Nacional de Comercio Exterior Sociedad Nacional de Crédito Institución de Banca de Desarrollo vs. Gap Print Sociedad de Responsabilidad Limitada de Capital Variable y Vega Armenta Claudia. Ejecutivo Mercantil 1 Acdo. Núm. Exp. 823/2022 Tomo II.

Banco Nacional de México S.A. Integrante del Grupo Financiero Banamex División Fiduciaria como Fiduciario del Contrato de Fideicomiso Número 8131- 9 vs. Torres Tejada Silvestre. Ord. Civil 1 Acdo. Núm. Exp. 613/2020.

Banco Regional de Monterrey S.A., Institución de Banca Múltiple, Banregio Grupo Financiero, Actualmente Banco Regional, S.A. Institución de Banca Múltiple, Banregio Grupo Financiero vs. Edific Arquitectos S.A. de C.V., Behar Sidauy León y Cohen Levy Nohemí. Ejecutivo Mercantil 1 Acdo. Núm. Exp. 325/2019.

BBVA México, S.A., Institución de Banca Múltiple, Grupo Financiero BBVA México vs. Flores Castorena Érika. Especial Hipotecario Civil 1 Acdo. Núm. Exp. 205/2023.

Cabrera Mejía Reyes vs. Centro Educativo Herman Grassmann S.C. y Rubio Rodríguez María Guadalupe y Limón Zagal Fernando. Arbitraje Comercial Mercantil 2 Acdos. Núm. Exp. 987/2024.

Campos Nájera Óscar Raúl vs. Fondo de la Vivienda del Instituto de Seguridad y Servicios Sociales de Los Trabajadores del Estado Fovissste y Campos González Alberto. Ord. Civil 1 Acdo. Núm. Exp. 969/2024.

Castellón Zacarías María Guadalupe vs. Rodríguez Arévalo José Arturo. Ord. Civil 2 Acdos. Núm. Exp. 1105/2024.

Castro Figueroa Parra Jonathan Miguel vs. Chong Sedas Jorge Samuel. Controversias de Arrendamiento Civil 1 Acdo. Núm. Exp. 939/2024.

Cckd Activos 8 Sociedad Anónima Promotora de Inversión de C.V. vs. Álvarez Gutiérrez Aurora. Ord. Mercantil 1 Acdo. en Expedientillo. Núm. Exp. 1155/2023.

Cervantaes Rivera Clemente vs. Cervantes Romero Monica y Esquivel Hernández Daniel y Esquivel Cervantes Julio Alberto y Esquivel Cervantes Néstor Daniel y Espinoza de Los Monteros Cervantes Sergio Aarón y Rosas León Yaquelin y Espinoza de Los Monteros Rosas Orlando Axel. Ord. Civil 1 Acdo. Núm. Exp. 427/2022.

Cetelem S.A. de C.V. Sofom Er vs. Ramírez Aguilar Cynthia Michelle. Ejecutivo Mercantil 1 Acdo. Núm. Exp. 337/2024.

Cetelem S.A. de C.V. Sociedad Financiera de Objeto Múltiple Entidad Regulada vs. Hernández Méndez Jesús Antonio. Ejecutivo Mercantil 1 Acdo. Núm. Exp. 215/2024.

Chumacero Zamora Theresa vs. Munguía de la Peña Raquel. Ord. Civil 1 Acdo. Núm. Exp. 735/2021.

Ci Banco S.A. Institución de Banca Múltiple Actuando en su Carácter de Fiduciaria en el Fideicomiso F/00102 vs. Campos Padilla Sandra Luz. Especial Hipotecario Civil 1 Acdo. Núm. Exp. 381/2018.

SOLO CONSULTA
SOLO CONSULTA
SOLO CONSULTA

Ci Banco S.A. Institución de Banca Múltiple, en su Carácter de Fiduciario del Fideicomiso F/00782 vs. Cabrera Osorio Zeyla Edith y Olvera Carvajal Rubén. Especial Hipotecario Civil 1 Acdo. Núm. Exp. 97/2019 Tomo II.

Ci Banco S.A., Institución de Banca Múltiple en su Carácter de Fiduciario en el Fideicomiso Número F/00430 vs. Velasco Saldívar Carlota y Méndez Reyes Javier. Especial Hipotecario Civil 1 Acdo. Núm. Exp. 1085/2016 Tomo II.

Ci Banco, Sociedad Anónima, Institución de Banca Múltiple vs. Coronado López Marcia Esmeralda. Especial Hipotecario Civil 1 Acdo. Núm. Exp. 1129/2013 Tomo II.

Ci Banco, S.A. Inst. de Banca Múltiple Div. Fiduciaria como Fiduciario Sustituto de The Bank Of New York Mellon S.A. Inst. de Banca Múltiple como Causahabiente de Banco J. P. Morgan S.A. Inst. de Banca Múltiple vs. Construcciones Las Trojes S.A. de C.V. y Otros. Especial Hipotecario Civil 1 Acdo. en Expedientillo. Núm. Exp. 991/2011 Bis. 1.

Cia. Arrendadora 2005 S.A. de C.V. y Construcciones Santa Clara S.A. de C.V. vs. Gmd Ingeniería y Construcción S.A. de C.V. Providencias Precautorias Mercantil 1 Acdo. Núm. Exp. 595/2022 Bis. 2 Tomo III.

Cibanco S.A. Institución de Banca Múltiple en su Carácter de Fiduciaria del Fideicomiso Denominado Mueso Dolores Olmedo Identificado Con el Número Cib 3393 antes 1091 8 vs. Banco de México en su Carácter de Fiduciario del Fideicomiso Denominado Relativo a Los Museos Diego Rivera y Frida Kahl. Ord. Mercantil 1 Acdo. en Expedientillo. Núm. Exp. 881/2021.

Comercializadora Sánchez Tagle S.A. de C.V. vs. Ortega Ortega Marco Antonio. Ejecutivo Mercantil 2 Acdos. Núm. Exp. 1319/2023.

Compromiso que Suma Valos Sapi de C.V. Sofom Enr vs. Pérez Montaño José María y Inmobiliaria Anthea S.A. de C.V. Vía de Apremio Civil 1 Acdo. Núm. Exp. 297/2024.

Cortés Colín Marcela Catalina su Sucesión vs. Puga Quintero Irving y Guerrero Pérez María Tonaceli. Controversias de Arrendamiento Civil 1 Acdo. Núm. Exp. 319/2023.

Cruz Moreno María Guadalupe vs. Castillo y Silva Carlos. Ord. Civil 1 Acdo. Núm. Exp. 1051/2023.

Dagdug Kalife Ricardo Rachid vs. Hernández Chávez Carlos Arturo y Fuentes Lejia Zita Maricela. Controversias de Arrendamiento Civil 1 Acdo. Núm. Exp. 1245/2022.

Delgado Domínguez Jonathan Delmar vs. Nolasco Basurto Isaac y Otro. Especial Hipotecario Civil 1 Acdo. Núm. Exp. 1671/2012.

Desarrolladora e Impulsora de Negocios S.A. P. I. de C.V. Sofom E. N. R vs. Rosas Valera José Marcos. Ejecutivo Mercantil 1 Acdo. Núm. Exp. 391/2024.

Dessetec Desarrollo de Sistemas, Sociedad Anónima de Capital Variable vs. Reséndiz Rentería Ana María. Especial Hipotecario Civil 1 Acdo. Núm. Exp. 699/2013.

Díaz Hernández José Raymundo vs. Arreola Patiño María de Lourdes. Ord. Civil 1 Acdo. Núm. Exp. 755/2024.

Díaz Polito Leticia vs. Axa Seguros S.A. de C.V. Ord. Civil 1 Acdo. Núm. Exp. 953/2024.

Distribuidora Liverpool, S.A. de C.V. vs. American Eagle México Retail S de R.L. Cv y American Eagle Outfitters Inc. Juris. Voluntaria Civil 1 Acdo. Núm. Exp. 1189/2024.

Duhart Trespalacios Armando vs. Unión de Muebleros, Artesanos y Vendedores de Vía Pública del Distrito Federal Los Ángeles, A.C. Ord. Civil 1 Acdo. Núm. Exp. 771/2024.

Espinosa de Jesús José Trinidad vs. Hernández España Rocío y Cibanco S.A. Institución de Banca Múltiple. Ord. Civil 2 Acdos. Núm. Exp. 1147/2024.

Estrada Ramírez Pablo vs. Vera Celestino Damián. Ord. Civil 1 Acdo. Núm. Exp. 109/2018 Tomo III.

Figueroa Llamas María Lucero. Ord. Civil 1 Acdo. en Amparo. Núm. Exp. 2474/2023 2474/2023- Viii.

Financiera Fortaleza S.A. de C.V. Sofom Enr vs. Enríquez Ramos Marco Antonio. Ejecutivo Mercantil 1 Acdo. Núm. Exp. 1177/2023.

Financiera Fortaleza S.A. de C.V. Sofom Enr vs. Valenzuela Ramos Arturo. Ejecutivo Mercantil 1 Acdo. Núm. Exp. 349/2023.

Flores Pérez María Magdalena y Montiel Flores María Fernanda y Montiel Flores Daniel vs. Montiel Sánchez Pedro. Ord. Civil 1 Acdo. Núm. Exp. 405/2024.

Florez Álvarez José Alejandro vs. Aldape Alvarado Fernando. Ord. Civil 1 Acdo. Núm. Exp. 817/2022.

Gachuz Beltrán Pablo Ramón y Gachuz Beltrán Edna Gabriela y Gachuz Beltrán Grisel vs. Vázquez Mendoza Rafael y Beltrán Herrera Francisco y C Director del Registro Público de la Propiedad y del Comercio de la Ciudad de México. Ord. Civil 1 Acdo. Núm. Exp. 437/2023.

García Bautista Fernando vs. Chaverri Granados Lillian. Controversias de Arrendamiento Civil 1 Acdo. Núm. Exp. 1059/2022.

García Gutiérrez Lourdes y Regalado Sáenz Gerardo vs. Álvarez Cruz Claudia Margarita y Díaz Hernández Alejandro. Controversias de Arrendamiento Civil 1 Acdo. Núm. Exp. 897/2021.

García Romo antes HSBC México S.A. Institución de Banca Múltiple Grupo Financiero HSBC División Fiduciaria en su Carácter de Fiduciaria en el Fideicomiso Irrevocable Número F/243264. Patricia vs. Leal Espinoza Fernando y Romero Espinoza Adehin. Especial Hipotecario Civil 1 Acdo. Núm. Exp. 541/2016.

Gómez Soler Eduardo y Gómez Soler Diego Antonio su Sucesión vs. Pérez Granados José Antonio y Granados de Pérez Guadalupe y García Díaz Pedro y Aguilar Pérez Brenda Abizai. Ord. Civil 1 Acdo. Núm. Exp. 351/2020 Bis. 2 Tomo III.

Green Rocha Bruno Eduardo vs. Strategic Capital Agency Sapi de C.V. Medios Preparatorios Civil 1 Acdo. Núm. Exp. 75/2024.

Grupo México S.A. B. de C.V. e Infraestructura y Transportes México S.A. de C.V. vs. Grupo Aeropuertuario del Pacifico S.A. B. de C.V. Ord. Mercantil 1 Acdo. Núm. Exp. 1522/2012 Tomo V.

Guerrero Ramírez Sandra Angélica vs. Morán Gutiérrez David y Jiménez Zamora Silvia Belén. Ord. Civil 1 Acdo. Núm. Exp. 335/2021.

Gutiérrez Arjona Edmundo vs. Hernández Cervantes Xavier Alberto. Ejecutivo Mercantil 1 Acdo. Núm. Exp. 339/2019 Tomo II.

Gutiérrez Lima José Eliseo vs. Oliva Hernández Concepción y Ferreyra Cortés Gonzalo y C Director del Registro Público de la Propiedad y del Comercio de la Ciudad de México. Ord. Civil 1 Acdo. Núm. Exp. 1097/2024.

Gutiérrez de la Rosa Denisse Alejandra vs. Gutiérrez de la Rosa Gustavo y Gutiérrez de la Rosa Érika Berenice. Ord. Civil 1 Acdo. Núm. Exp. 851/2022 Tomo II.

Hernández Barbosa Leobardo vs. Pérez Pérez También Conocido como Benjamín Pérez Pérez Antonio Benjamín. Ejecutivo Mercantil 1 Acdo. Núm. Exp. 451/2024.

Hernández Escalona Pedro Antonio vs. Rojo Guerrero Gerardo Gustavo. Especial Hipotecario Civil 1 Acdo. Núm. Exp. 1305/2019.

Hernández Sánchez Eduardo Iztac vs. Avilez Meraz María de Jesús Felipa. Ord. Civil 1 Acdo. Núm. Exp. 521/2021.

Hoyos García Ricardo vs. Bautista Antonio Martín y Eugenio Mauricio Nicolás. Ejecutivo Mercantil 1 Acdo. Núm. Exp. 1155/2022.

HSBC México S.A. Institución de Banca Múltiple Grupo Financiero HSBC División Fiduciaria en su Carácter de Fiduciario en el Fideicomiso Número F234036 vs. Esquivel Ramón Luis Roberto. Especial Hipotecario Civil 1 Acdo. Núm. Exp. 859/2016.

Instituto de Seguridad y Servicios Sociales de Los Trabajadores del Estado a Través de su Fondo de la Vivienda Fovissste vs. Lacio Sánchez Ángel. Especial Hipotecario Civil 1 Acdo. Núm. Exp. 617/2022.

Instituto de Seguridad y Servicios Sociales de Los Trabajadores del Estado a Través de su Fondo de la Vivienda vs. Mendoza Marín Santos Jhovany y Barreto Herrera Sonia. Especial Hipotecario Civil 1 Acdo. Núm. Exp. 483/2019.

Instituto del Fondo Nacional de la Vivienda para los Trabajadores (Infonavit) vs. Malagón Delgado María Eugenia y Otro. Especial Hipotecario Civil 1 Acdo. Núm. Exp. 893/2012.

Instituto del Fondo Nacional de la Vivienda para los Trabajadores vs. Espinosa Carrizalez María del Rocío. Esp. Hip. 1 Acdo. Núm. Exp. 593/2004.

Instituto del Fondo Nacional de la Vivienda para los Trabajadores vs. Flores Navarrete José Antonio. Especial Hipotecario Civil 1 Acdo. Núm. Exp. 823/2024.

López López Armel vs. Ayala Piña Pedro y C Director del Registro Público de la Propiedad y del Comercio de la Ciudad de México. Ord. Civil 1 Acdo. Núm. Exp. 1013/2024.

Méndez Hernández Orquidea vs. Fraccionamiento Azteca S.A. Exhortos Civil Exhorto. 1 Acdo. en Exhorto. Núm. Exp. 1179/2024.

Mora Pérez Leidy Laura y Lobato Mora Fernanda Danae vs. General de Seguros S.A. y Suga Express S.A. de C.V. y Suárez Soria Juan Hermilo. Ord. Civil 1 Acdo. Núm. Exp. 833/2024.

SOLO CONSULTA
SOLO CONSULTA
SOLO CONSULTA

Muñoz Martínez Eduardo y Aguirre Ángel Mónica Margarita vs. Tu Casa Express S.A. de C.V. y Sagl Sistemas S.A. de C.V. y BBVA Bancomer S.A., Institución de Banca Múltiple, Grupo Financiero BBVA Bancomer. Ord. Civil 1 Acdo. Núm. Exp. 1237/2019 Tomo II.

Naranjo Jiménez Estela Aurora y Naranjo Jiménez Araceli vs. Naranjo Cruz Glendys y Naranjo Cruz José David. Ord. Civil 1 Acdo. Núm. Exp. 427/2024.

Nogueira Ochoa Carlos Alberto y Nava Tomasini Verónica vs. Hochstrasser Roldán Carlos Alberto y Hochstrasser Villaseñor Fred Alberto y Hochstrasser Villaseñor Ludwig Alberto y Grupo Tractocarga S.A. de C.V. Ord. Mercantil 1 Acdo. 1 Acdo. en Incidente. Núm. Exp. 311/2024.

Ortiz Gutiérrez María del Carmen vs. Rodríguez Pastor Sergio. Ejecutivo Mercantil 1 Acdo. Núm. Exp. 995/2023.

Paredes Luna Carlos Ignacio vs. Jesús Gilberto Luna López vs. Expilo de Amparo. Ejecutivo Civil 1 Acdo. en Expedientillo. Núm. Exp. 1071/2007 Bis. 1.

Pérez López Rita vs. Ortiz Romero Aída y Ortiz Romero César. Controversias de Arrendamiento Civil 1 Acdo. Núm. Exp. 261/2024.

Piña Suárez Gabino y Velázquez Rodríguez Sandra vs. Díaz Flores Francisco y Díaz Miranda Carlos. Ord. Civil 1 Acdo. Núm. Exp. 175/2022.

Policía Bancaria e Industrial de la Secretaria de Seguridad Pública del Gobierno del D. F vs. Comecializadora Delta Vigo S.A. de C.V. Ord. Civil 1 Acdo. Núm. Exp. 701/2013.

Presta Dinero S.A. de C.V. vs. Cano Ayala Alejandrina. Ejecutivo Mercantil 2 Acdos. Núm. Exp. 159/2023.

Préstamos Felices en 15 Minutos S.A. de C.V. Sofom e N R vs. Dolores Albertina. Ejecutivo Mercantil 1 Acdo. en Expedientillo. Núm. Exp. 55/2023.

Proveedora de Filtros y Lubricantes Finos S.A. de C.V. vs. Moreno Moriel Gerardo. Ejec. Merc. 1 Acdo. Núm. Exp. 1051/2010.

Ramón Ochoa Alicia vs. Cano Muñoz Sonia Zulema. Especial Hipotecario Civil 1 Acdo. Núm. Exp. 619/2023.

Razo Rosas María de la Luz vs. Hernández Delgado María Guadalupe. Especial Hipotecario Civil 1 Acdo. en Expedientillo. Núm. Exp. 735/2013 Bis. 1.

Reyes Téllez Magdaleno vs. Jardines Tecma A.C. y Director del Registro Público de la Propiedad y del Comercio de la Ciudad de México. Ord. Civil 1 Acdo. Núm. Exp. 1115/2024.

Rivas Rodríguez Julio César vs. Del Toro Bolaños Elvira y Otro. Exhortos Civil Exhorto. 1 Acdo. en Exhorto. Núm. Exp. 1187/2024.

Rizo Rocha Daniel vs. Suárez Rojas Mercedes y También Conocida como Mercedes Consuelo Suárez Rojas y-o. Merced Consuelo Suárez Rojas. Ord. Civil 1 Acdo. Núm. Exp. 955/2024.

Sánchez Londoño Eduardo Guillermo vs. Ramírez Pineda Luis Antonio y Zenteno Santaella Pedro Mario y García Robles Raúl y Cañaveral López Arturo Idiberto. Ord. Civil 1 Acdo. Núm. Exp. 625/2022 Tomo III.

Sandoval Ruíz Patricia Virginia vs. Martínez y Arguelles José Luis y Martínez y Arguelles Alberto Mario Raúl y Martínez y Arguelles María de Pilar y Martínez y Arguelles María del Amor. Ord. Civil 2 Acdos. Núm. Exp. 729/2021.

Scotiabank Inverlat S.A. Institución de Banca Múltiple Grupo Financiero Scotiabank Inverlat vs. Larios Rojas Juan Carlos y Salcedo Gudiño Jorge Alberto. Especial Hipotecario Civil 1 Acdo. Núm. Exp. 479/2024.

Scotiabank Inverlat, S.A., Institución de Banca Múltiple, Grupo Financiero Scotiabank Inverlat vs. Sánchez Reyna Pedro y Violante Vázquez Fabiola. Especial Hipotecario Civil 1 Acdo. Núm. Exp. 821/2024.

Secreto. Ejecutivo Mercantil 1 Acdo. Núm. Exp. 157/2024.

Secreto. Providencias Precautorias Civil 1 Acdo. Núm. Exp. 203/2022.

Secreto. Ejecutivo Mercantil 1 Acdo. Núm. Exp. 265/2024.

Secreto. Ord. Civil 1 Acdo. Núm. Exp. 379/2024.

Solís Sabino Juan vs. Juárez Romero Arturo y Juárez Romero Ricardo. Especial Hipotecario Civil 1 Acdo. Núm. Exp. 683/2024.

Sotomayor Gómez Luis Gerardo vs. Constructora Cism S.A. de C.V. Ejecutivo Civil 1 Acdo. Núm. Exp. 261/2023.

Valdovinos Álvarez Reyna vs. Rojas Franco Julieta. Controversias de Arrendamiento Civil 1 Acdo. Núm. Exp. 533/2024.

Velázquez Mondragón Adrián vs. Zalazar Anaya Antonio. Juic. Arbitral Civil 1 Acdo. Núm. Exp. 581/2023.

Wade Coss Jorge Alberto vs. Serrano Valdez Blanca Olivia y Reyes Romero Axel Ricardo y Romero Medrano Guadalupe. Ord. Civil 1 Acdo. Núm. Exp. 325/2024.

Yacaman Bazain Eva y Yacaman Bazain María Alejandra vs. Zarco Hernández Adrián y Jiménez Martínez Rosa María. Controversias de Arrendamiento Civil 1 Acdo. en Expedientillo. Núm. Exp. 723/2021.

Zamudio Rosales Jorge vs. Osuna Rodríguez Jorge Raúl. Ord. Civil 1 Acdo. Núm. Exp. 1013/2017.

Cdk Activos 8, Sociedad Anónima Promotora de Inversión de Capital Variable antes BBVA México, S.A., Institución de Banca Múltiple, Grupo Financiero BBVA México vs. Sánchez Carlos Luz Verónica. Especial Hipotecario Civil 1 Acdo. Núm. Exp. 1/2019 Tomo II.

AUDIENCIA

Guzmán Chagoya Albino vs. Coronel Salgado Pablo Edgardo. Ord. Civil. 1 Audiencia. Núm. Exp. 963/2023.

Janel S.A. de C.V. vs. Ceja Chaccur Juan Antonio. Ejecutivo Mercantil. 1 Audiencia. Núm. Exp. 1097/2022.

SENTENCIAS DEFINITIVAS DEL 4 DE NOVIEMBRE DEL 2024

Carrera Barajas Edith vs. Minero García Ramón. Ejecutivo Mercantil 1 Núm. Exp. 387/2024

EL SECRETARIO DE ACUERDOS
LIC. CARLOS EMILIO CARMONA

SECRETARÍA "B"
ACUERDOS DEL 4 DE NOVIEMBRE DEL 2024

. Banco Covalto Sociedad Anónima Institución de Banca Múltiple, Banco Finterra, Sociedad Anónima, Institución de Banca Múltiple antes Banco Finterra, Sociedad Anónima, Institución de Banca Múltiple vs. Tecnología Agrícola del Norte S. de P. R de R. L. de C.V. Promotora Agropecuaria Río Florido S. P. R. de R. L. y Noel Molina Duarte. Ejecutivo Civil 1 Acdo. Núm. Exp. 398/2010 Tomo III.

Administradora Fome 2 S de R.L. de C.V. vs. Partida Hernández Ángel Perfecto. Especial Hipotecario Civil 1 Acdo. Núm. Exp. 864/2022.

Administradora Fome 2, Sociedad de Responsabilidad Limitada de Capital Variable vs. Gonzalez Contreras Valentín. Juris. Voluntaria Civil 1 Acdo. Núm. Exp. 24/2024.

Afianzadora Sofimex S.A. vs. Contructora y Promotora Malibran S.A. de C.V. Ejecutivo Mercantil 1 Acdo. Núm. Exp. 502/2018.

Arrendadora y Factor Banorte S.A. de C.V. Sociedad Financiera de Objeto Múltiple Entidad Regulada, Grupo Financiero Banorte antes Sólida Adminitradora de Portafolios S.A. de C.V. Sociedad Financiera de Objeto Múltiple Entidad Regulada, Grupo Financiero Banorte antes Banca Serfín Institución de Banca Múltiple Grupo Financiero Serfín vs. Iglesias Orduña Iglesias Orduña José Ángel y Otro. Especial Hipotecario Civil Segundo Acuerdo. 2 Acdos. Núm. Exp. 70/1997.

Banco Actinver, Sociedad Anónima, Institución de Banca Múltiple Grupo Financiero Actinver en su Carácter de Fiduciario del Fideicomiso Irrevocable de Administración y Fuente de Pago 4659 vs. García Espinosa Mabel. Especial Hipotecario Civil 1 Acdo. Núm. Exp. 540/2019.

Banco Mercantil del Norte S.A. Institución de Banca Múltiple, Grupo Financiero Banorte vs. Rodríguez Reyna Christian Iván. Especial Hipotecario Civil 1 Acdo. Núm. Exp. 232/2021.

Banco Mercantil del Norte S.A. Institución de Banca Múltiple, Grupo Financiero Banorte vs. Lara Mendoza Anaid. Especial Hipotecario Civil 1 Acdo. Núm. Exp. 898/2018 Tomo II.

Banco Mercantil del Norte Sociedad Anónima Institución de Banca Múltiple Grupo Financiero Banorte vs. Corporativo Ugari S.A. de C.V. y Martínez Rueda Chapital Iñogo Patricio. Ejecutivo Mercantil 1 Acdo. Núm. Exp. 1240/2023.

Banco Santander México S.A. Institución de Banca Múltiple, Grupo Financiero Santander México vs. Parrales Mendoza Luis Lino y Martínez Blanco Reyna María. Especial Hipotecario Civil 1 Acdo. Núm. Exp. 188/2021.

Banco Santander México S.A. Institución de Banca Múltiple Grupo Financiero Santander México vs. Sáenz Lujan Mario César. Especial Hipotecario Civil 1 Acdo. Núm. Exp. 892/2022.

Banco Santander México S.A. Institución de Banca Múltiple Grupo Financiero Santander México vs. Sáenz Lujan Mario César. Especial Hipotecario Civil Se Admite Amparo Directo Promov. por el Actor. 1 Acdo. en Amparo. Núm. Exp. 892/2022 Amparo Directo.

SOLO CONSULTA
SOLO CONSULTA
SOLO CONSULTA

Banco Santander México Sociedad Anónima Institución de Banca Múltiple Grupo Financiero Santander México vs. Robles Pineda Jaime y García Martínez Rosa María. Especial Hipotecario Civil 1 Acdo. Núm. Exp. 1304/2022.

Banco Ve por más vs. Vitality Products. Ejecutivo Mercantil 1 Acdo. en Expedientillo. Núm. Exp. 1150/2008.

BBVA México, Sociedad Anónima, Institución de Banca Múltiple, Grupo Financiero BBVA México vs. Sosa Elizaga Manuel Miguel. Especial Hipotecario Civil 1 Acdo. Núm. Exp. 716/2020 Tomo II.

Cabrera Rodríguez Ramona V e vs. Salgado Cortés Christian Horacio. Controversias de Arrendamiento Civil 1 Acdo. Núm. Exp. 412/2024.

Campos Sánchez Graciela y Campos Sánchez Roberto y Campos Sánchez Jesús vs. Díaz González María Esther y Medina Díaz Dulce Estefania y Medina Díaz Diego Armando. Ord. Civil Dada Nueva Cuenta. 1 Acdo. Núm. Exp. 1156/2024.

Castañeda Alfaro José Alberto y Castañeda Alfaro Carlos Yanir vs. Condominio Residencial Dakota 95 S.C. y También Identificado como Condominios Unidad de Propiedad Privativa Torre a Torre B y Torre C de la Unidad de Condominio Vivienda y Estacionamiento Dakota Comocido Comercialmente como Residencial Wtc. Ord. Civil 1 Acdo. Núm. Exp. 1164/2024.

Castillo Aguilar Rosalía vs. Corona Juárez Edgar Izchel Giovanni y Bante Castillo Linett Yedanna. Ejecutivo Mercantil 1 Acdo. Núm. Exp. 566/2024.

Consultoría Integral Ps S.A. de C.V. vs. Harris Morán de México S de R.L. de C.V. y Von Wobeser y Sierra Sc. Ord. Civil 1 Acdo. Núm. Exp. 878/2024.

Cortés Nieves José Ernesto vs. Reséndiz Resano Mariana. Ord. Civil 1 Acdo. Núm. Exp. 992/2024.

Davichi Trading Sociedad de Responsabilidad Limitada de Capital Variable vs. Auto Express 24 Horas Logistic S.A. de C.V. Especial Mercantil Mercantil 1 Acdo. Núm. Exp. 682/2022.

Factoraje Afirme Sociedad Anónima de Capital Variable Sociedad Financiera de Objeto Múltiple Entidad Regulada Afirme Grupo Financiero antes Banca Afirme S.A. Institución de Banca Múltiple, Afirme Grupo Financiero vs. Arredondo Díaz Arturo. Especial Hipotecario Civil 1 Acdo. Núm. Exp. 256/2023.

Ficein S.A. de C.V. Organización Auxiliar de Crédito vs. Moison Plásticas S.A. de C.V. y Otos. Ejecutivo Mercantil 1 Acdo. Núm. Exp. 954/2005 IV.

Flores Rosas Macario su Sucesión vs. Fernández Blancas Miriam. Ord. Civil 3 Acdos. Núm. Exp. 446/2024.

García Guerrero José Luis su Sucesión vs. Magaldi Lara Alfonso. Ord. Civil 1 Acdo. Núm. Exp. 1450/2019 Tomo II.

González Montelongo Francisco de Jesús vs. Mijares Cruz Guillermo. Ord. Civil 1 Acdo. Núm. Exp. 24/2018 Tomo II.

Guerrero Guerrero Perfecto y Guerrero Perfecto, También Conocido vs. Granados Barba Juan Antonio. Ord. Civil 1 Acdo. Núm. Exp. 970/2024.

Gutiérrez Díaz Deni Alberto vs. Sucesión a Bienes de Margarita Villarreal Egurrola También Conocida como Margarita Villarreal de Tinoco. Ord. Civil 1 Acdo. Núm. Exp. 458/2017.

HSBC México S.A. Institución de Banca Múltiple, Grupo Financiero HSBC vs. Venegas Gómez Ricardo. Especial Hipotecario Civil 1 Acdo. Núm. Exp. 336/2013 Tomo II.

HSBC México S.A. Institución de Banca Múltiple Grupo Financiero HSBC División Fiduciaria vs. Miranda López Sergio. Especial Hipotecario Civil 1 Acdo. Núm. Exp. 1180/2024.

HSBC México Sociedad Anónima Institución de Banca Múltiple Grupo Financiero HSBC División Fiduciaria como Fiduciario del Fideicomiso Irrevocable F/258024 antes Hipotecaria su Casita, S.A. de C.V. Sociedad Financiera de Objeto Múltiple Entidad No Regulada vs. Herrera Arcos Óscar. Especial Hipotecario Civil 1 Acdo. Núm. Exp. 402/2010.

HSBC México, S.A., Institución de Banca Múltiple, Grupo Financiero HSBC vs. Lejarazo Padilla Josefina. Especial Hipotecario Civil Tercer Acuerdo. 3 Acdos. Núm. Exp. 1118/2024.

Inmobiliaria Santoyo, S.A. de C.V. vs. Ocampo Garrido Alejandro. Juris. Voluntaria Civil 1 Acdo. Núm. Exp. 958/2024.

Instituto de Seguridad Social para las Fuerzas Armadas Mexicanas vs. Cortés Solano Maurilio Eulogio. Especial Hipotecario Civil 1 Acdo. Núm. Exp. 904/2019.

Instituto del Fondo Nacional de la Vivienda para los Trabajadores Infonavit vs. López Lara Lidia. Especial Hipotecario Civil 1 Acdo. Núm. Exp. 820/2022.

Instituto del Fondo Nacional de la Vivienda para los Trabajadores Infonavit vs. Pérez Salazar Rosa María. Especial Hipotecario Civil 1 Acdo. Núm. Exp. 994/2024.

José Luis Lozano Candia antes Sociedad Limitada de Los Activos de Gramercy S. de R. L. de C.V. vs. Aguilar López Rosalva y Fernández Sepúlveda Valdemar. Especial Hipotecario Civil 1 Acdo. en Expedientillo. Núm. Exp. 52/2016.

Lecanda Ojeda Rubén Angelo vs. Clemente Mateos Novani Maritza. Ord. Civil 1 Acdo. Núm. Exp. 1098/2024.

Luca Portugal Tecu Arturo vs. Amelia Ocharan Torres. Ord. Civil 1 Acdo. Núm. Exp. 60/2003.

Mapfre México, S.A. vs. American Eagle México Retail, S. de R. L. de C.V. Ord. Civil 1 Acdo. Núm. Exp. 1188/2024.

Marín Jiménez Jorge Eugenio vs. Moreno López Rosa Elena, Soto Félix Javier, Velázquez López Gerardo, Salazar Juárez Gloria Angélica y Gutiérrez de Jesús Israel. Ord. Civil 1 Acdo. Núm. Exp. 1274/2019 Tomo II.

Mercado Araiza Alfonso Gabriel vs. Forcen Arámburu Luis y Forcen Arámburu María Aurora y También Conocida como María Aurora Forcen Arámburu Vda. de Portilla y Forcen Arámburu Matilde y También Conocida como Matilde Forcen Arámburu Vda. de Olazabal y Forcen Arámburu Beatriz y También Conocida como Beatriz Forcen Arámburu de Díaz Torre y Forcen Arámburu Pilar María y También Conocida como Pilar María Forcen Arámburu de Abiega y Forcen Arámburu María del Rosario y También Conocida como María del Rosario Forcen Arámburu de García Quevedo y C Director del Registro Público de la Propiedad y del Comercio de la Ciudad de México y Días Torres Luis. Ord. Civil 1 Acdo. Núm. Exp. 1112/2024.

Moda Joven Sfera México S.A. de C.V. y Operadora Comercial Liverpool S.A. de C.V. vs. American Eagle México Retail S. de R. L. de C.V. y American Eagle Outfitters Inc. Juris. Voluntaria Civil 1 Acdo. Núm. Exp. 1190/2024.

Morales Castro Pedro Claudio y Morales Castro Yolanda vs. Castro Ramírez Ana María y C. Director del Registro Público de la Propiedad y del Comercio de la Ciudad de México. Ord. Civil 1 Acdo. Núm. Exp. 354/2020 Tomo II.

Nestel Davidovich Israel, Jamson Nestel Sara y Nestel Jamson Enrique vs. Servicios y Promociones Insurgentes Revolución S.A. de C.V. y Jauregui Saad Luis Armando. Controversias de Arrendamiento Civil 1 Acdo. Núm. Exp. 1090/2014.

Nr Finance México S.A. de C.V. (En Lo Sucesivo Nrfm) vs. García León Alma Delia. Ejecutivo Mercantil 2 Acdos. Núm. Exp. 580/2024.

Pintle González María Yolanda y Sánchez Pintle Anabel y Sánchez Pintle Ana Laura y Sánchez Pintle Janette vs. Grupo Mexicano de Seguros S.A. de C.V. Ord. Civil 1 Acdo. Núm. Exp. 546/2023 Tomo II.

Piñon Velázquez Ana Alejandra antes HSBC México S.A. Institución de Banca Múltiple, Grupo Financiero HSBC División Fiduciaria vs. Sánchez Meza José Andrés y Domínguez Pacheco Clara. Especial Hipotecario Civil 1 Acdo. Núm. Exp. 6/2015.

Policía Bancaria e Industrial del Distrito Federal vs. Nutricasa S.A. Ord. Mercantil 1 Acdo. Núm. Exp. 510/2000 Tomo II.

Salarzar Hernández Juan Carlos vs. Morales Alvarado Felipe. Especial Hipotecario Civil 1 Acdo. Núm. Exp. 1002/2017.

Sánchez Flores Norma Judith vs. Gascón García Abelardo y Arzate Hernández José Luis y C Director del Registro Público de la Propiedad y de Comercio de la Ciudad de México. Ord. Civil Oficios de Búsqueda y Cedulas para Emplazamiento. 1 Acdo. Núm. Exp. 1172/2024.

Sociedad Hipotecaria Federal Sociedad Nacional de Crédito, Inst. de Banca de Desarrollo en su Carácter de Fiduciario Sustituto del Fondo de Operación y Financiamiento Bancario a la Vivienda vs. García Cruz Rolando. Esp. Hip. 1 Acdo. Núm. Exp. 404/2011.

Sánchez Gamiño Julio César hoy su Sucesión vs. Operadora de Hospitales Ángeles S.A. de C.V. y Querevalu Murillo Walter Adolfo. Ord. Civil 1 Acdo. Núm. Exp. 524/2023 Tomo III.

Valera Vázquez Rey y Torres Méndez Yazmín vs. Seguros Banorte S.A. de C.V. Grupo Financiero Banorte. Ord. Civil 2 Acdos. Núm. Exp. 1018/2024.

Zapata Ayala Jorge Arturo vs. Toledo Cabrera Elba Georgina. Controversias de Arrendamiento Civil 1 Acdo. Núm. Exp. 652/2024.

AUDIENCIA

SOLO CONSULTA
SOLO CONSULTA
SOLO CONSULTA

Ayala Álvarez Juan José y Chávez Rizo María del Pilar vs. Ayala Gil Jesús su Sucesión y Huerta Pérez Filiberto y Departamento del Distrito Federal (Hoy Gobierno de la Ciudad de México). Aud. Previa, de Concil. y de Excepciones Procesales Ord. Civil. 1 Audiencia. Núm. Exp. 176/2022.

Sociedad Hipotecaria Federal S. N. C Inst de Banca de Desarrollo vs. Sandoval Colín Mercedes. Esp. Hip. 1 Audiencia. Núm. Exp. 554/2009.

SENTENCIAS DEFINITIVAS DEL 4 DE NOVIEMBRE DEL 2024

Yave Smart Lending Spv Sapi de C.V. Sofom Enr antes Smart Lending vs. Sánchez Valencia Nelly Beatriz y Márquez Córdova Martín Alejandro y Mercado Ayala Alan Jesús. Especial Hipotecario Civil Sent. Def. 1 Núm. Exp. 484/2024

LA SECRETARIA DE ACUERDOS
LIC. MARÍA JULIETA MENDOZA PINEDA

SOLO CONSULTA

DÉCIMO SÉPTIMO DE LO CIVIL

SECRETARÍA "A"
ACUERDOS DEL 4 DE NOVIEMBRE DEL 2024

Abascal Carranza José María vs. Proyerco S.A. de C.V. Controversias de Arrendamiento Civil 3 Acdos. en Expedientillo. Núm. Exp. 175/2020 Expedientillo.

Aguilar Pérez Norma Angélica vs. López Maya José Copertino y Flores Arango Cristofer Yahir y Chubb Seguros México S.A. Ord. Civil 2 Acdos. Núm. Exp. 385/2023.

Ayala Luevanos Álvaro vs. Valentín Montaño Vega y Infonavit Infonavit y Registro Público de la Propiedad Registro Público de la Propiedad. Ord. Civil 3 Acdos. Núm. Exp. 521/2024.

Banco Mercantil del Norte, S.A. Institución de Banca Múltiple Grupo Financiero Banorte como Cesionario vs. Fragoso Nava Consepción Eutiquia. Especial Hipotecario Civil 2 Acdos. Núm. Exp. 55/2021.

Banco Santander México Sociedad Anónima Institución de Banca Múltiple Grupo Financiero Santander México vs. Restaurantes Burritos México S.A. de C.V. y Rojas García Alberto. Ejecutivo Mercantil 1 Acdo. Núm. Exp. 43/2022 Tomo II.

BBVA México Sociedad Anónima Institución de Banca Múltiple Grupo Financiero BBVA México vs. Grupo Once Diez S.A. de C.V. y Ponce Linares Jaime. Ejecutivo Mercantil 1 Acdo. Núm. Exp. 205/2017 Tomo II.

Bombas Conexiones de Inoxidable, S.A. de C.V. vs. Capmark México S.A. de C.V. Actos Prejudiciales Civil 2 Acdos. Núm. Exp. 523/2024.

Canales Luna María Luisa vs. Operadora de Activos Acorpsa S.A. de C.V. Sofom Enr, Administradora de Carteras Barak Barak S. de R. L. de C.V. y The Bank Of New York Mellon S.A. Institución de Banca Múltiple. Ord. Civil 1 Acdo. en Expedientillo. Núm. Exp. 531/2014 Expedientillo.

Carrasco Echanove Jorge Fernando vs. Del Valle de la Vega Mario Alberto. Vía de Apremio Civil 1 Acdo. Núm. Exp. 1117/2024.

Cibanco S.A. Institución de Banca Múltiple en su Carácter de Fiduciario en el Fideicomso Número F00430 vs. Pingarron Carolina Margarita Alanís y Álvarez Arturo Alejandro. Estrada. Especial Hipotecario Civil 1 Acdo. Núm. Exp. 999/2016.

Cme Recuperación de Activos, Sociedad de Responsabilidad Limitada de Capital Variable vs. Zamora Murcia Oswaldo. Especial Hipotecario Civil 1 Acdo. Núm. Exp. 1861/2009.

Coquis Canseco Leonel vs. Coquis Acosta Leonel Gonzalo su Sucesión y También Conocido como Leonel Gonzalo Coquis y Acosta y/o Leonel Coquis y Canseco y Morales María Judith su Sucesión. Ord. Civil 2 Acdos. Núm. Exp. 1123/2024.

Corporativo Zendere I S.A. Promotora de Inversión de C.V. vs. Luis Jiménez Huito Pepe y Ávila Aguirre Elba. Especial Hipotecario Civil 1 Acdo. Núm. Exp. 29/2014.

Dessetec Desarrollo de Sistemas, Sociedad Anónima de Capital Variable Cesionario vs. Martínez de Santiago Edgardo Manuel y Otro. Especial Hipotecario Civil 1 Acdo. Núm. Exp. 955/2006 Tomo II.

Fuentes Iglesias Silvia vs. Méndez López Violeta Vianney. Controversias de Arrendamiento Civil 1 Acdo. Núm. Exp. 929/2024.

Gabelich Ferrera Daniela vs. Bathory Rodríguez Roberto. Controversias de Arrendamiento Civil 1 Acdo. Núm. Exp. 1181/2024.

García García Elizabeth Abigail vs. Vega Mendoza María del Carmen y Delgadillo López Ricardo. Especial Hipotecario Civil 1 Acdo. Núm. Exp. 1139/2019 Tomo III.

Gutiérrez Camacho Juan vs. Desarrollo Urbano de Aragón S.A. y Otros. Exhortos Civil 1 Acdo. en Exhorto. Núm. Exp. 1177/2024 Exhorto.

HSBC México, S.A. Institución de Banca Múltiple Grupo Financiero HSBC División Fiduciaria vs. Hernández Vargas Adán. Especial Hipotecario Civil 1 Acdo. Núm. Exp. 1299/2009 Tomo II.

Instituto del Fondo Nacional de la Vivienda para los Trabajadores (Infonavit) vs. Yáñez Chacoya José Alberto. Proced. Convencional Mercantil Civil 1 Acdo. en Expedientillo. Núm. Exp. 1177/2019 Expedientillo.

Instituto del Fondo Nacional de la Vivienda para los Trabajadores vs. Mejía Portilla Victor y Chávez Fernández Patricia. Ord. Civil 1 Acdo. Núm. Exp. 881/2024.

Instituto del Fondo Nacional de la Vivienda para los Trabajadores vs. Valdez Merlos Norma Angélica. Especial Hipotecario Civil 1 Acdo. en Expedientillo. Núm. Exp. 133/2017 Expedientillo.

Liberty Fianzas Sociedad Anónima de Capital Variable vs. Ramos Estavillo Diego Armando. Especial de Fianzas Mercantil 1 Acdo. Núm. Exp. 999/2024.

Martínez García Bárbara Cynthia. Juris. Voluntaria Civil 2 Acdos. Núm. Exp. 1083/2024.

Montes Vázquez Carlos Gerardo vs. Martínez Delgado Iris María Guadalupe. Ord. Civil 1 Acdo. Núm. Exp. 605/2020.

Mototransp S.A. vs. Gálvez León Dante Gabriel. Ejecutivo Mercantil 2 Acdos. Núm. Exp. 579/2024.

Operadora de Integración Urbana Sapi de C.V. vs. Soluciones Inteligentes Bargon S.A. de C.V. y Ruíz Pérez Rubisel. Controversias de Arrendamiento Civil 1 Acdo. Núm. Exp. 1135/2024.

Perales Rangel Guillermo Lauro vs. Gutiérrez Ramírez Antonio y Gutiérrez Ramírez Carmen Rosa. Ord. Civil 2 Acdos. Núm. Exp. 815/2024.

Pérez Peña Palmira Marcela Cesionaria vs. Gama Gorocica Luis Mauricio y Ochoa C Cazarez Lorena Patricia vs. Martínez Esparza Olga. Especial Hipotecario Civil 1 Acdo. en Tercería. Núm. Exp. 485/1998 Terc. Excl. de Dominio.

Pérez Olvera Pedro vs. León Portilla Rodríguez María Georgina Guadalupe. Especial Hipotecario Civil 1 Acdo. en Seccion_De_ Ejecución. Núm. Exp. 71/2019 Secc. de Ejecución.

Secreto. Ejecutivo Mercantil 1 Acdo. Núm. Exp. 535/2024.

Valverde Zavala Benito su Sucesión vs. Sánchez González Elvira. Ord. Civil 1 Acdo. Núm. Exp. 1173/2024.

Villegas Ramírez Jesús Eduardo Julián vs. Romero Martínez Amaury. Medios Preparatorios Mercantil 1 Acdo. Núm. Exp. 407/2024.

MAL PUBLICADOS

Neira Rivera su Sucesión También Conocido como Neyra Rivera Rafael su Sucesión Rafael vs. Cruz Mora Rosalino. Ord. Civil 4 Acdos. Núm. Exp. 459/2023.

AUDIENCIA

González Castañeda Magdalena vs. Ramírez Rivera Karla Viridiana. Controversias de Arrendamiento Civil. 1 Audiencia. Núm. Exp. 913/2024.

SENTENCIA INTERLOCUTORIA

Instituto del Fondo Nacional de la Vivienda para los Trabajadores vs. Cruz Pérez Miguel Ángel. Especial Hipotecario Civil Sent. Interlocutoria. 1 Sent. Inter. en Incidente. Núm. Exp. 983/2014 Inc. de Liquidación de Sent. (3)

EL SECRETARIO DE ACUERDOS
LIC. ROBERTO LÓPEZ MARTÍNEZ

SOLO CONSULTA

SECRETARÍA "B"
ACUERDOS DEL 4 DE NOVIEMBRE DEL 2024

Aguilar Ponce Edna Sonia vs. Pérez García Xóchitl Concepción y Ávila Posada Carla Paola. Controversias de Arrendamiento Civil 1 Acdo. Núm. Exp. 858/2024.

Ahudo Valdez Eugenio su Sucesión vs. Vázquez Cardona Mercedes y Ortega Sánchez Jorge. Ord. Civil 1 Acdo. Núm. Exp. 184/2021 Tomo II.

Alquicira José Arturo vs. Marín Cayetano Evarista Eustolia y Grupo Pansabo S.A. de C.V. y Licenciado José Enrique Rendón Salazar y-o. el Titular de la Notaria Número 73 del Distrito Federal hoy Ciudad de México. Ord. Civil 1 Acdo. Núm. Exp. 1142/2024.

Banco Nacional de México S.A. Integrante del Grupo Financiero Banamex vs. De la Vega Yoma Víctor. Especial Hipotecario Civil 1 Acdo. Núm. Exp. 92/2018 Tomo II.

Banco Santander México S.A. Institución de Banca Múltiple Grupo Financiera Santander México vs. Luis Miguel Sánchez Calderón. Especial Hipotecario Civil 1 Acdo. Núm. Exp. 464/2020.

Banco del Bajío S.A. Institución de Banca Múltiple vs. Fernández Rivero Arcenio Jesús Gerardo. Especial Hipotecario Civil 1 Acdo. Núm. Exp. 980/2024.

BBVA México Sociedad Anónima Institución de Banca Múltiple Grupo Financiero BBVA México vs. Santos Mispas Ramón Iván vs. Instituto de Seguridad y Servicios Sociales de Los Trabajadores del Estado. Especial Hipotecario Civil 2 Acdos. Núm. Exp. 930/2017 Tomo II.

Bedacom S.A. de C.V. vs. Madariaga Arcudia Óscar Enrique. Ord. Mercantil 2 Acdos. Núm. Exp. 654/2017.

Borja Rangel Zacarías vs. Martínez Casanova Gudalupe. Ord. Civil 1 Acdo. en Expedientillo. Núm. Exp. 770/2024.

Boulos Vidal Amira Suraya Atala vs. Rojas Zainos Karla Patricia. Juris. Voluntaria Civil 1 Acdo. Núm. Exp. 1080/2024.

Caldron Esquivel Alberto vs. Desarrollo de Vivienda Inmobiliaria. Exhortos Civil 1 Acdo. en Exhorto. Núm. Exp. 1180/2024 Exhorto.

Fuentes Almaraz Mauro vs. Villarruel Ramírez Silvina. Ord. Civil 1 Acdo. Núm. Exp. 998/2024.

Fundación Hospital Nuestra Señora de la Luz, Institución de Asistencia Privada vs. Vega Linares Aurora Rojas. Actos Prejudiciales Civil 1 Acdo. Núm. Exp. 1134/2024.

García Villagrán Luis su Sucesión vs. Vázquez Molina Eligio. Ord. Civil 1 Acdo. Núm. Exp. 866/2024.

Gómez Tagle Alfaro Lorena vs. Mejía Gómez Tagle Cristhian Aarón y Ramírez Ramírez Jazmín. Controversias de Arrendamiento Civil 1 Acdo. Núm. Exp. 1154/2024.

Hernández Ochoa Alicia vs. Sánchez de la Rosa Rebeca y Curiel Rodríguez Rubén. Ord. Civil 1 Acdo. Núm. Exp. 1140/2024.

Hernández Portillo Félix y Otro vs. Constructora Urbitus S.A. de C.V. y Mijangos Fernández Mario Luis. Ord. Civil 1 Acdo. Núm. Exp. 702/2020.

Herrera Cortés Adalberto José vs. Pérez Pérez Rosalina Karina y Mosso Mendoza Alejandro. Ord. Civil 1 Acdo. Núm. Exp. 918/2023.

Industrias de Hule Galgo vs. Vitalizadora la Unión y Gómez Gómez Armando y Porrás Huerta Juana María Isabel. Especial Hipotecario Civil 1 Acdo. Núm. Exp. 1182/2024.

Instituto del Fondo Nacional de la Vivienda para los Trabajadores vs. Padilla Alcantar Juan Carlos. Especial Hipotecario Civil 1 Acdo. Núm. Exp. 1058/2024.

Instituto del Fondo Nacional de la Vivienda para los Trabajadores. Infonavit vs. Jaime Montiel María Alicia. Especial Hipotecario Civil 1 Acdo. Núm. Exp. 154/2020.

José Juan Enciso Flores Apoderado Legal de Banco Invex Sociedad Anónima Institución de Banca Múltiple Invex Grupo Financiero Fiduciario en su Carácter de Fiduciario vs. Reyes Duarte José Luis. Especial Hipotecario Civil 1 Acdo. Núm. Exp. 1064/2024.

Labrador Orozco Francisco Javier vs. Betancourt Vallarino Gerardo David y Casas Martínez María de la Luz Lina y Gargari Casas María del Mar. Controversias de Arrendamiento Civil 2 Acdos. Núm. Exp. 890/2024.

Mabucapa I Sociedad de Responsabilidad Limitada de Capital Variable vs. De la Paz Hipólito Daniel y Reyna Rito Graciela. Especial Hipotecario Civil 2 Acdos. Núm. Exp. 1326/2022.

Mercado Arias Bertha vs. Galicia Martínez Rodolfo. Ord. Civil 2 Acdos. Núm. Exp. 656/2024.

Pérez Ramírez Julia vs. Pérez Ramírez Lucina su Sucesión. Juris. Voluntaria Civil 1 Acdo. Núm. Exp. 1078/2024.

Salazar Chandomi Jesús Guadalupe vs. Grupo Mexicano de Seguros S.A. de C.V. Ord. Civil 3 Acdos. Núm. Exp. 728/2022 Tomo III.

Secreto. Ejecutivo Mercantil 1 Acdo. Núm. Exp. 1174/2023.

Sociedad Financiera Campesina S.A. de C.V. vs. Alce Bravo Spr de R.L. y Garza Gracia Ernesto y Treviño Adame Ana Isabel. Especial Hipotecario Civil 1 Acdo. Núm. Exp. 1130/2024.

Sociedad Hipotecaria Federal S.N.C. Institución de Banca de Desarrollo en su Carácter de Fiduciario Sustituto de Banco de México en el Fideicomiso Fondo de Operación y Financiamiento Bancario a la Vivienda vs. Reyes Ortega José Juan y Otro. Esp. Hip. 1 Acdo. Núm. Exp. 196/2012.

Torres Juárez Beatriz vs. Islas Olvera Bruno. Ord. Civil 1 Acdo. Núm. Exp. 1178/2024.

Valles Martínez Edwin Osmar vs. San Vicente Carrillo Wendy. Ejecutivo Mercantil 1 Acdo. en Expedientillo. Núm. Exp. 1118/2023.

Vargas Mancilla Alejandra vs. Martínez Sánchez Modesta Isabel. Ord. Civil 1 Acdo. en Expedientillo. Núm. Exp. 790/2021.

Velsimex S.A. de C.V. vs. Axa Seguros S.A. de C.V. Ord. Mercantil 1 Acdo. Núm. Exp. 728/2015 Tomo III.

Zurich Compañía de Seguros S.A. vs. Gonzaga Rodríguez Méndez Gilberto. Especial Hipotecario Civil 1 Acdo. Núm. Exp. 188/2011 Tomo II.

De Los Santos Pizzuto Andrés vs. Pérez Rogel Germán y Inmuebles Medex S.A. de C.V. Vía de Apremio Civil 1 Acdo. Núm. Exp. 724/2024.

SENTENCIAS DEFINITIVAS DEL 4 DE NOVIEMBRE DEL 2024

Instituto de Seguridad y Servicios Sociales de Los Trabajadores del Estado a Través de su Fondo de la Vivienda Fovissste vs. Zúñiga Horta César Antonio. Especial Hipotecario Civil Sent. Definitiva. 1 Núm. Exp. 6/2021

LA SECRETARIA DE ACUERDOS
LIC. MÓNICA MIREYA FALCÓN NÚÑEZ

DÉCIMO OCTAVO DE LO CIVIL

SECRETARÍA "A"
ACUERDOS DEL 4 DE NOVIEMBRE DEL 2024

Almacenadora de Depósito Moderno, S.A., de C.V., Organización Auxiliar del Crédito División Fiduciaria vs. Mercedes Moreno Portilla. Ord. Civil Expedientillo. 1 Acdo. en Expedientillo. Núm. Exp. 1015/2011.

Álvarez Islas Arturo vs. Álvarez Hernández Noé. Controversias de Arrendamiento Civil 1 Acdo. Núm. Exp. 989/2024.

Arrendadora y Factor Banorte Sociedad Anónima de Capital Variable, Sociedad Financiera de Objeto Múltiple Entidad Regulada Grupo Financiero Banorte antes Sólida Administrativa de Portafolios S.A. de C.V. Sociedad Financiera de Objeto Múltiple Entidad Regulada Grupo Financiero Banorte vs. De Mateo y Cía. S.A. de C.V. y Otro vs. Instituto Mexicano del Seguro Social. Especial Hipotecario Civil 1 Acdo. en Tercería. Núm. Exp. 1355/2019.

Banco Invex Sociedad Anónima Institución de Banca Múltiple Invex Grupo Financiero en su Carácter de Fiduciario en el Fideicomiso F4110 vs. Baralt Esteve Teresa. Juris. Voluntaria Civil 1 Acdo. Núm. Exp. 893/2023.

Banco Mercantil del Norte S.A. I. B. M. Grupo Financiero Banorte vs. Luciano García Juan Manuel. Providencias Precautorias Mercantil Exhorto. 1 Acdo. en Exhorto. Núm. Exp. 1181/2024 Exhorto.

Bárcenas Jiménez Alejandro Tulio vs. Díaz Camacho Alejandro. Ord. Civil Exhorto. 1 Acdo. en Exhorto. Núm. Exp. 947/2024 Exhorto.

Barrera Muñoz María del Carmen Trinidad, Martha Barrera Muñoz, Carlos Barrera Muñoz, Francisco Barrera Muñoz, su Sucesión y Salvador Barrera Muñoz, su Sucesión vs. Teresa Barrera Mejía, Ana Karen Ávila Barrera, Alejandra Karina Ávila Barrera, Laura Adriana Ávila Barrera y Gerardo Ávila Barrera, a Través de su Madre Teresa Barrera Mejía. Ord. Civil 1 Acdo. Núm. Exp. 255/2021.

Castillo Pliego María Fernanda vs. Fernández Martínez Ferrati Adriana. Controversias de Arrendamiento Civil 1 Acdo. Núm. Exp. 991/2015.

Cocom Asociados, Sociedad Anónima de Capital Variable vs. Morales Villatoro Christian Giovanni. Especial Hipotecario Civil Expedientillo. 1 Acdo. Núm. Exp. 433/2015.

Cortés Alcasena Óscar vs. Montiel Olvera Dámaso y Ramos Martínez Armando y Ramos Palacios Alejandro y Ruíz Noriega Diana y Otros. Ord. Civil Expdllo. del Cuad. de Exhorto. 1 Acdo. en Exhorto. Núm. Exp. 1069/2024 Exhorto.

Dergal Márquez Lauro José su Sucesión vs. Montoya Báez María. Actos Prejudiciales Civil 1 Acdo. Núm. Exp. 1023/2024.

Elías Urdaneta Alfredo vs. Luna Gil Osmar. Controversias de Arrendamiento Civil 1 Acdo. Núm. Exp. 1117/2023.

Gómez Torres Soledad su Sucesión vs. Comercializadora Latinoamericana Kitsi Sapi de C.V. y Comercializadora Latinoamericana Mir Sapi de C.V. Controversias de Arrendamiento Civil 1 Acdo. Núm. Exp. 997/2024.

SOLO CONSULTA
SOLO CONSULTA
SOLO CONSULTA

Herrera Velasco Olga Leticia vs. Financiera Comercial Mexicana S.A. y Herrera Vázquez Raúl su Sucesión y Velasco Castrejón Olga Leticia y Registro Público de la Propiedad y del Comercio de la Ciudad de México. Ord. Civil 1 Acdo. Núm. Exp. 1175/2024.

HSBC Mexicio S.A. Institución de Banca Múltiple Grupo Financiero HSBC vs. Esperanza Domínguez Silva. Especial Hipotecario Civil Expedientillo. 1 Acdo. Núm. Exp. 1131/2010.

Instituto de Seguridad y Servicios Sociales de Los Trabajadores del Estado a Través de su Fondo de la Vivienda (Fovissste) vs. Castro Hernández Julio César. Especial Hipotecario Civil 1 Acdo. Núm. Exp. 1111/2019.

Instituto del Fondo Nacional de la Vivienda para los Trabajadores Infonavit vs. López López Sergio Eduardo. Ord. Civil Exhorto. 1 Acdo. en Exhorto. Núm. Exp. 1173/2024 Exhorto.

Juárez Zúñiga María del Rocío vs. Reyes Fernández Martín. Ord. Civil 1 Acdo. Núm. Exp. 667/2024.

Krassoievitch Esquerra Iván vs. El Khoury David. Juris. Voluntaria Civil 1 Acdo. Núm. Exp. 1019/2024.

Linares González René vs. Sánchez Salazar María Leticia y Otro. Controversias de Arrendamiento Civil 2 Acdos. Núm. Exp. 1427/2019.

Lopantzi García Rigoberto vs. Fabián Bautista Guillermo y Bautista Torreblanca Estela. Ord. Civil 1 Acdo. Núm. Exp. 617/2017.

López Femat Roberto vs. Sánchez Cerón Manuel su Suc. y Otros. Ord. Civil Exhorto. 1 Acdo. en Exhorto. Núm. Exp. 1107/2024 Exhorto.

Lugar 42, S.A. de C.V., N3erl, S.A. de C.V., Cupkiris L&N, S.A. de C.V. y Comercializadora de Productos Saludables Ghemm, S.A. de C.V. vs. Banco Santander, Sociedad Anónima, Institución de Banca Múltiple, Grupo Financiero Santander México, en su Carácter de Fiduciaria en el Fideicomiso Número Fid/220991 (Antes F/20991 (10218)) para la Construcción y Operación de la Central de Abasto de la Ciudad de México y del Gobierno de la Ciudad de México, por Conducto de la Coordinación General de la Central de Abasto. Ord. Mercantil 1 Acdo. Núm. Exp. 473/2019 Tomo 2.

Lugo Mendoza Manuel de Jesús vs. Deutshe Bank México S.A. Institución de Banca Múltiple División Fiduciaria en su Caracterde Fiduciario en el Fideicomiso F/342. Ord. Civil Exhorto. 1 Acdo. en Exhorto. Núm. Exp. 995/2024 Exhorto.

Maldonado Zúñiga Emiliano vs. Sports Clinic Ambulatorias S.A. de C.V. y Wtc Sports Clinic Ambulatorias S.A. de C.V. y Villalobos Garduño Félix Enrique. Ord. Civil 4 Acdos. Núm. Exp. 771/2022 Segundo Tomo.

Sandoval Esquivel Humberto su Sucesión vs. Estrada Soto Jesús y Sub Secretario de Gobierno para Asunto Jurídicos y Derechos Humanos Encargado del Archivo General de Notarias en el Estado de Guerrero y Ríos Suaste Zenón Celestino. Ord. Civil Expedientillo. 1 Acdo. Núm. Exp. 505/2021.

Secreto. Ejecutivo Mercantil 1 Acdo. Núm. Exp. 241/2023.

Secreto. Ejecutivo Mercantil 2 Acdos. Núm. Exp. 353/2024.

Servín Vargas Diego Enrique vs. Medina Hernández Adrián. Ord. Civil Expedientillo. 1 Acdo. Núm. Exp. 841/2019.

Tristan García José Cruz vs. Gmr Seals S.A. de C.V. y Sandoval Rodríguez Abraham Manuel. Controversias de Arrendamiento Civil 1 Acdo. Núm. Exp. 791/2024.

Tu Casa Express, S.A. de C.V. vs. Morales García José Dolores. Especial Hipotecario Civil 2 Acdos. Núm. Exp. 1133/2024.

De Felipe Lozano María Guadalupe vs. Molina y Ortega la Guadalupe. Vía de Apremio Civil 1 Acdo. Núm. Exp. 1239/2022.

De León García Felipe su Sucesión vs. Gómez Ramírez José y C Juez Décimo Sexto del Lo Civil de Primera Instancia del Poder Judicial de la Ciudad de México y C Actuario de la Secretaría "A" Adscrito Al Juzgado Décimo Sexto de Lo Civil de Primera Instacia del Poder Judicial de la Ciudad de México. Ord. Civil 1 Acdo. Núm. Exp. 1171/2024.

NO PUBLICADOS

Abc Capital, Sociedad Anónima Institución de Banca Múltiple vs. Valgar Electric, Sociedad Anónima de Capital Variable Vg Materiales Sociedad Anónima de Capital Variable Alfonso Valencia López Leonor de la Garza Ayala Mario Valencia de la Garza. Providencias Precautorias Mercantil 1 Acdo. Núm. Exp. 737/2020.

Álvarez Islas Arturo vs. Álvarez Hernández Noé. Controversias de Arrendamiento Civil 2 Acdos. Núm. Exp. 989/2024.

Arrendadora y Factor Banorte Sociedad Anónima de Capital Variable, Sociedad Financiera de Objeto Múltiple Entidad Regulada Grupo Financiero Banorte antes Sólida Administrativa de Portafolios S.A. de C.V. Sociedad Financiera de Objeto Múltiple Entidad Regulada Grupo Financiero Banorte vs. De Mateo y Cía. S.A. de C.V. y Otro. Especial Hipotecario Civil 2 Acdos. Núm. Exp. 1355/2019 Tomo Dos.

Ávila Ruíz Jesús su Sucesión vs. Sánchez Viveros Lizbeth Viridiana y Bouchan Zúñiga Fabiola Jennifer y Cruz García Asunción y Vargas Campanato Carlos. Ord. Civil 2 Acdos. Núm. Exp. 1261/2023.

Banco Covalto, S.A. Institución de Banca Múltiple vs. Produktores Arrgoz, S.A. de C.V., Gómez Gatzionis Fannie, Gómez Gatzionis Román Antonio, Gómez Gatzionis Marco de León, Gómez Gatzionis Jason, Gómez Gallardo Marco Antonio y Gatzionis Torres Fany. Especial Hipotecario Civil 1 Acdo. Núm. Exp. 51/2017.

Banco Mercantil del Norte S.A. Institución de Banca Múltiple Grupo Financiero Banorte vs. Fernando Salas Gutiérrez. Especial Hipotecario Civil 1 Acdo. Núm. Exp. 381/2021.

Banco Multiva S.A. Ibm Grupo Financiero Multiva vs. Meatcoins Sociedad Anónima de Capital Variable y Mizrahi Ardon Aarón. Providencias Precautorias Mercantil 1 Acdo. Núm. Exp. 203/2024.

Barrera Muñoz María del Carmen Trinidad, Martha Barrera Muñoz, Carlos Barrera Muñoz, Francisco Barrera Muñoz, su Sucesión y Salvador Barrera Muñoz, su Sucesión vs. Teresa Barrera Mejía, Ana Karen Ávila Barrera, Alejandra Karina Ávila Barrera, Laura Adriana Ávila Barrera y Gerardo Ávila Barrera, a Través de su Madre Teresa Barrera Mejía. Ord. Civil 5 Acdos. Núm. Exp. 255/2021.

Bolívar Barraza Francisco vs. Cortés de Palacio María Dolores y Cortés de Palacio Eduardo. Ord. Civil 1 Acdo. Núm. Exp. 479/2024.

Elías Urdaneta Alfredo vs. Luna Gil Osmar. Controversias de Arrendamiento Civil 3 Acdos. Núm. Exp. 1117/2023.

Flores Camargo Elvia Deni y Cuen Heredia Divo vs. Montes López Jorge. Especial Hipotecario Civil 1 Acdo. Núm. Exp. 81/2020.

González Fajardo Trinidad vs. Ricardy Galán Rubén. Especial Hipotecario Civil 1 Acdo. Núm. Exp. 1441/1996 Segundo Tomo.

Hipotecaria su Casita, S.A. de C.V. Sociedad Financiera de Objeto Limitado vs. Reyes Marín Evaristo. Esp. Hip. 1 Acdo. Núm. Exp. 361/2007.

HSBC México, S.A. Institución de Banca Múltiple, Grupo Financiero HSBC, División Fiduciaria, en su Carácter de Fiduciario del Fideicomiso F/253936 vs. Sabino Hernández Alba y Otro. Especial Hipotecario Civil 2 Acdos. Núm. Exp. 767/2019.

Instituto del Fondo Nacional de la Vivienda para los Trabajadores (Infonavit) vs. Olascoaga Soto Guillermo Cristian. Vía de Apremio Civil 1 Acdo. Núm. Exp. 731/2023.

Instituto del Fondo Nacional de la Vivienda para los Trabajadores Infonavit vs. Muñoz Morales Jazmín Marisol. Especial Hipotecario Civil 1 Acdo. Núm. Exp. 925/2022.

Instituto del Fondo Nacional de la Vivienda para los Trabajadores vs. Ruíz Caro Eliseo. Vía de Apremio Civil 1 Acdo. Núm. Exp. 311/2024.

Linares González René vs. Sánchez Salazar María Leticia y Otro. Controversias de Arrendamiento Civil 1 Acdo. Núm. Exp. 1427/2019.

Martínez Jiménez Leticia vs. Tenorio Jiménez María Asunción. Ord. Civil 1 Acdo. Núm. Exp. 905/2024.

Maya Gamez José Antonio vs. Cortés Mendoza Héctor y Qualitas Compañía de Seguros, S.A. B. de C.V. Ord. Civil 1 Acdo. Núm. Exp. 127/2019.

Unifin Financiera, S.A. B. de C.V. Sofom E. N. R vs. Transportadores de Líquidos del Norte, S.A. de C.V. Ángel Humberto Alanís González, Transportes Norquim, S.A. de C.V. y Transportadores de Líquidos Químicos, S.A. de C.V. Ord. Mercantil 1 Acdo. Núm. Exp. 275/2019.

AUDIENCIA

Flores Gómez Miguel Ángel y Flores Gómez Héctor y Olvera Flores Adriana Patricia vs. Flores Casola Nicolás. Aud. Previa y de Concil. Ord. Civil. 1 Audiencia. Núm. Exp. 821/2024.

LA SECRETARIA DE ACUERDOS
LIC. KARLA JACKELINE ÁLVAREZ FIGUEROA

SOLO CONSULTA
SOLO CONSULTA
SOLO CONSULTA

SECRETARÍA "B"
ACUERDOS DEL 4 DE NOVIEMBRE DEL 2024

&&&&&&&&&&&&&&&&&&&&&&&&&&&&&&&&&&&&&&&&&&& vs. &&&&&&&&&&&&&&&&&&&&&&&&&&&&&&&&&&&&&&&&&&&&. Ord. Civil 1 Acdo. en Amparo. Núm. Exp. 52474/2023 Amparo Indirecto 2474/2023- VIII Ahora 916/2024 Promov. por María Lucero Figueroa Llamas.

Adriana Fátima Noguez Alegría antes de la Torre Soto Juan Carlos vs. Erendira Saldívar Cantinca. Especial Hipotecario Civil Expedientillo. 1 Acdo. Núm. Exp. 296/2021.

Álvarez Martínez Rosa Isela vs. Hdi Seguros S.A. de C.V. Ord. Civil Segundo Tomo. 1 Acdo. Núm. Exp. 214/2021.

Andrade Ibarra Jonathan vs. Rodríguez Espino Hilario. Vía de Apremio Civil 1 Acdo. Núm. Exp. 1074/2019.

Anguamea Pacheco Rosendo vs. De la Rocha Tapia Jesús Cristóbal. Juris. Voluntaria Civil 1 Acdo. Núm. Exp. 936/2024.

Auto Financiamiento Automotriz S.A. de C.V. vs. Gutiérrez Moreno Jorge. Ejecutivo Mercantil Expedientillo. 1 Acdo. Núm. Exp. 964/2022.

Banca Afirme S.A. vs. García Ledesma José Alejandro. Especial Hipotecario Civil 2 Acdos. Núm. Exp. 542/2024.

Banca Mifel, S.A. Institución de Banca Múltiple Grupo Financiero Mifel vs. Graneros de Guanajuato, S.A. de C.V. y Emilio Castro Cortés. Especial Hipotecario Civil 1 Acdo. Núm. Exp. 1346/2018.

Banco Invex, Sociedad Anónima, Institución de Banca Múltiple, Invex Grupo Financiero vs. Vázquez Zamudio Christian e Isabel Domínguez Rojas Quien También Es Conocida como Isabel Rojas Domínguez. Especial Hipotecario Civil 1 Acdo. Núm. Exp. 982/2013.

Banco Mercantil del Norte (Banorte) vs. Roberto González Quintanar y Otro. Esp. Hip. 1 Acdo. Núm. Exp. 700/2003.

Banco Santander México, Sociedad Anónima, Institución de Banca Múltiple, Grupo Financiero Santander México vs. Karem Haydee Barrón Sánchez. Especial Hipotecario Civil Expdllo. Cuad. de Terc. Excl. de Domi. Promovida por Óscar Omar Hernández Barradas. 1 Acdo. Núm. Exp. 322/2021 Cuad. de Terc. Excl. de Domi. Promovida por Óscar Omar Hernández Barradas.

Banco Ve por más S.A. Institución de Banca Múltiple Grupo Financiero Ve por más vs. Industria Stelo S de R.L. de C.V. antes Carnes Vivas S de R.L. de C.V. y Sterling Bours Enrique Guadalupe Domingo. Controversias de Arrendamiento Civil 1 Acdo. Núm. Exp. 896/2023.

Banco del Bajío, S.A. Institución de Banca Múltiple vs. Alcance Financiera, S.A. P. I. de C.V. Sofom, E. N. R., Alcance Activamos, S.A. P. I. de C.V. Sofom, E. N. R., Leticia Sánchez Carrara, Héctor San Román Rivera y Jorge Enrique Álvarez Hoth. Ejecutivo Mercantil Expedientillo. 1 Acdo. Núm. Exp. 1000/2019.

BBVA Bancomer S.A. Institución de Banca Múltiple Grupo Financiero BBVA Bancomer vs. Alonso Romero Pedro Maximiliano. Especial Hipotecario Civil 1 Acdo. Núm. Exp. 490/2021.

BBVA México S.A., Institución de Banca Múltiple, Grupo Financiero BBVA México vs. Vial Assist S.A. de C.V. y Moreno Cárdenas Jonathan y Moreno Cárdenas Ari Vanello y Moreno Garrido Mauricio Alfonso y Cárdenas Zacatecas Xóchitl Guadalupe y Movo Servicios Automotrices S.A. P. I. de C.V. y Integra Asistencia S.A. de C.V. y Servicios de Administración de Activos Integra S.A. de C.V. y Autosistemas Productivos S.A. de C.V. Vía de Apremio Civil 3 Acdos. Núm. Exp. 958/2022.

BBVA México Sociedad Anónima Institución de Banca Múltiple Grupo Financiero BBVA México vs. Muñoz Aragón Marco Antonio y Dromundo Ballado María del Pilar Diana. Especial Hipotecario Civil 1 Acdo. Núm. Exp. 996/2024.

BBVA México, S.A., Institución de Banca Múltiple, Grupo Financiero BBVA México vs. Moctezuma Soto Antonio. Especial Hipotecario Civil 1 Acdo. Núm. Exp. 614/2018.

Beatriz Esperanza Prieto Galván antes Banco Invex, S.A. Institución de Banca Multipl, Invex Grupo Financiero en el Fideicomiso F/651 vs. Micaela Domínguez Carreón. Especial Hipotecario Civil 1 Acdo. Núm. Exp. 534/2012.

Bueno Rodríguez Julio César. Ord. Civil Expedientillo. 1 Acdo. en Expedientillo. Núm. Exp. 376/2022 Expedientillo.

Calderón Monroy Gustavo Rafael vs. Jiménez Efrén y Jiménez Ana María. Ord. Civil 1 Acdo. Núm. Exp. 962/2024.

Ci Banco S.A. Institución de Banca Múltiple en su Carácter de Fiduciario en el Fideicomiso Número F/00782 vs. Euan Acosta Ernesto Alonso. Ejec. Merc. 1 Acdo. Núm. Exp. 162/2009.

Corporativo Zendere I, Sociedad Anónima, Promotora de Inversión de Capital Variable vs. Huerta Luviano José Juan. Especial Hipotecario Civil 1 Acdo. Núm. Exp. 1104/2014.

Decarome S.A. Promotora de Inversión de Capital Variable vs. Alonso Rosales Juan Luis. Juris. Voluntaria Civil 1 Acdo. Núm. Exp. 498/2022.

Delgado Ramírez Iván Emmanuel vs. Instituto Mexiquense de la Viivenda Socil y Otro. Ord. Civil Exhorto. 1 Acdo. en Exhorto. Núm. Exp. 950/2024 Exhorto.

Ev Emprende Ventures, S.A. de C. C. Sofom Enr vs. González Islas Manuel Hilario. Ejecutivo Mercantil Segundo Tomo. 2 Acdos. Núm. Exp. 582/2016 Segundo Tomo.

Fianzas y Cauciones Atlas, S.A. vs. Gcm Grupo Constructor y Maquinaria, S.A. de C.V. y Gómez Méndez Martha y Canseco Díaz Ambrosio. Ejecutivo Mercantil 1 Acdo. Núm. Exp. 1126/2023.

Flores Salgado Daniel Rodolfo vs. Jesús Valle Cervantes y Otros. Extinción de Domi. Civil 1 Acdo. Núm. Exp. 730/2004.

Gallareta Rojas Marlenne y Otro vs. Ruíz Velasco Gutiérrez Ana Luz. Ord. Civil Exhorto. 2 Acdos. en Exhorto. Núm. Exp. 1126/2024 Exhorto.

García Mendoza Fabiana Guadalupe vs. Kohlmann Estrada Claudia y Arcos Martínez Alfredo. Ord. Civil 1 Acdo. Núm. Exp. 1176/2024.

Gómez Hernández Jaime Carlos vs. Rudich Isaac Alberto Paul y Rudich Isaac Laura Ivonne. Ord. Civil 1 Acdo. Núm. Exp. 970/2024.

Grupo de Intercambio Comercial S.A. de C.V. vs. Black Skate Inc. S.A. de C.V. Juris. Voluntaria Mercantil 1 Acdo. Núm. Exp. 604/2024.

Guzmán Obando Gary Fitgerald vs. Universidad del Valle de México, S. C. y Laureate International Universities, Inc. Ord. Civil Segundo Tomo. 1 Acdo. Núm. Exp. 1024/2016 Segundo Tomo.

Hewlett Packard Operations México S. de R. L de C.V. vs. Invernaderos Hidroponicos la Bonita S.A. P, I de C.V. y Weisz Contente Iliana. Ejecutivo Mercantil 2 Acdos. Núm. Exp. 908/2022.

Hipotecaria Nacional S.A. de C.V. Sociedad Financiera de Objeto Limitado Grupo Financiero BBVA Bancomer vs. Ríos Ibarra Héctor Hugo. Esp. Hip. 1 Acdo. Núm. Exp. 280/2008.

HSBC México Sociedad Anónima Institución de Banca Múltiple Grupo Financiero HSBC División Fiduciaria Unicamente en su Carácter de Fiduciario del Fideicomiso Irrevocable de Administración y Garantía Identificado Con el Número F262757 vs. Sánchez Sarabia Bertín y Martínez Hernández Rogelia. Vía de Apremio Civil 1 Acdo. Núm. Exp. 356/2024.

HSBC México Sociedad Anónima Institución de Banca Múltiple Grupo Financiero HSBC División Fiduciaria en su Carácter de Fiduciario en el Fideicomiso Irrevocable F 253936 vs. Gómez Altamirano Víctor y Cisneros Monterrubio Claudia. Juris. Voluntaria Civil 1 Acdo. Núm. Exp. 330/2023.

HSBC México, S.A. Institución de Banca Múltiple, Grupo Financiero HSBC División Fiduciaria en su Carácter de Fiduciario Dentro del Fideicomiso Irrevocable Número F/234036 vs. Juan Mariano Pedro. Vía de Apremio Civil 1 Acdo. Núm. Exp. 1030/2016.

Huerta Castro Alberto vs. Trejo Cruz Martha y Beltrán Salinas Fernando. Controversias de Arrendamiento Civil 3 Acdos. Núm. Exp. 1146/2018.

Ibarra Reyez Sandra Elizabeth vs. Moreno Álvarez María del Carmen. Ord. Civil 1 Acdo. Núm. Exp. 1152/2007.

Inmobiliaria Ragaf, Sociedad Anónima de Capital Variable vs. Hernández García Óscar Antonio. Juris. Voluntaria Civil Exhorto. 1 Acdo. en Exhorto. Núm. Exp. 1066/2024 Exhorto.

Inmuebles Soac, S.A. de C.V. vs. Marzihua, S.A. de C.V. y Martín de Giau Guillaume Emile. Ejecutivo Mercantil 1 Acdo. Núm. Exp. 444/2017.

Instituto del Fondo Nacional de la Vivienda para los Trabajadores (Infonavit) vs. Ibarra Ramos Guadalupe y Martínez Rosas Reyes. Ord. Civil 1 Acdo. Núm. Exp. 260/2015.

Instituto del Fondo Nacional de la Vivienda para los Trabajadores (Infonavit) vs. Miranda Villalba Cecilia. Vía de Apremio Civil 1 Acdo. Núm. Exp. 326/2023.

Instituto del Fondo Nacional de la Vivienda para los Trabajadores (Infonavit) vs. Vicente Osorio Chávez. Esp. Hip. Expedientillo. 1 Acdo. Núm. Exp. 636/2009.

Instituto del Fondo Nacional de la Vivienda para los Trabajadores Infonavit vs. Claudia Dare Núñez. Especial Hipotecario Civil Expedientillo. 1 Acdo. Núm. Exp. 134/2021.

Instituto del Fondo Nacional de la Vivienda para los Trabajadores Infonavit vs. Gavilanes González Óscar Iván. Especial Hipotecario Civil 1 Acdo. Núm. Exp. 386/2024.

SOLO CONSULTA
SOLO CONSULTA
SOLO CONSULTA

Leal Mena Martín Alberto Francisco vs. Pérez Domínguez Carlos Federico. Controversias de Arrendamiento Civil Expedientillo. 1 Acdo. Núm. Exp. 924/2018.

Llorente García Javier su Sucesión vs. Murillo Mercado Hilda Mariana. Controversias de Arrendamiento Civil 2 Acdos. Núm. Exp. 702/2024.

López Tapia Enrique vs. Ortiz Zendejas Rubén. Controversias de Arrendamiento Civil Secc. de Ejecución. 1 Acdo. Núm. Exp. 106/2024.

Lugo Sánchez Medardo vs. Puga Puertas Lisa Jeanette y Morales Sandoval Julián Elpidio. Controversias de Arrendamiento Civil 1 Acdo. Núm. Exp. 1116/2024.

López Armenta Patricia vs. Guzmán Castillo María del Rocío y Guillén Bautista Rogelio. Ord. Civil 1 Acdo. Núm. Exp. 1064/2016.

Macedo Luna José Antonio vs. Villaseñor Enciso Eduardo y Otro. Ord. Civil 1 Acdo. Núm. Exp. 766/2014.

María Esther Rentería Rivera antes Hipotecaria Nacional, S.A. de C.V. Sociedad Financiera de Objeto Múltiple Entidad Regulada, Grupo Financiero BBVA Bancomer vs. Guillermo Moreno Montes. Especial Hipotecario Civil 1 Acdo. Núm. Exp. 446/2010.

Márquez Durand Laura Angélica vs. Tangerine Pomelo Group Sapi de C.V. antes Mexarrend Sapi de C.V. antes Docuformas Sapi de C.V. antes Stream Lease S.A. de C.V. y Inversiones y Colocaciones Inmobiliarias Sapi de C.V. y Wiaktor Rynkiewice Adam Peter Jan y Serna Mondragón Víctor Hugo y Banco Actinver S.A. de C.V. Institución de Banca Múltiple Grupo Financiero Actinver Única y Exclusivamente en su Capacidad de Fiduciario del Fideicomiso Irrevocable de Administración e Inversión Identificado Con el Número 3279 y Deutsche Bank México S.A. Institución de Banca Múltiple División Fiduciaria Única y Exclusivamente en su Capacidad de Fiduciario del Fideicomiso Irrevocable Identificado Con el Número F 1900 y Thames B V Abraaj. Ord. Civil Segundo Tomo. 1 Acdo. Núm. Exp. 1346/2023 Segundo Tomo.

Mayoral Cárdenas María de Jesús Doryan vs. Reyes Martínez María. Ord. Civil 1 Acdo. Núm. Exp. 922/2024.

Medina Ruíz Esparza José de Jesús vs. Sánchez Ruíz Alan Zuriel. Ord. Civil 1 Acdo. Núm. Exp. 848/2024.

Méndez Juárez Carlos Alberto vs. Morales Ceron José Emilio. Ejecutivo Mercantil 1 Acdo. Núm. Exp. 854/2023.

Mendoza Piña José Luís vs. Chavarría Rioja Remedios. Ord. Civil 1 Acdo. Núm. Exp. 1118/2017.

México Global Property Two, Sociedad de Responsabilidad Limitada de Capital Variable vs. Hotelera Palace Resorts Sociedad de Responsabilidad Limitada de Capital Variable. Controversias de Arrendamiento Civil Segundo Tomo. 1 Acdo. Núm. Exp. 396/2021 Segundo Tomo.

Moreno Manzo Ana María Leticia vs. Gutiérrez Alcaraz Irma Guadalupe y Alcaraz Ramírez de Gutiérrez Leonila. Ord. Civil Expedientillo. 1 Acdo. Núm. Exp. 334/2022.

Muñoz Ramírez Gloria vs. Roberto Nicolás Álvarez Ramírez (También Conocido como Roberto Álvarez Ramírez), María Guadalupe Camizao Elías, Leopoldo Peña Pastor, Licenciado Ramón Aguilera Soto y Registro Público de la Propiedad y del Comercio de la Ciudad de México. Ord. Civil Segundo Tomo. 2 Acdos. Núm. Exp. 1434/2019 Segundo Tomo.

Nava Mendoza Irving Antonio vs. Galindo Ramírez Diego. Ejecutivo Mercantil 1 Acdo. Núm. Exp. 464/2022.

Nr Finance México, S.A. de C.V. Sociedad Financiera de Objeto Múltiple, Entidad Regulada vs. Martínez Salinas Main. Ejecutivo Mercantil Expedientillo. 1 Acdo. Núm. Exp. 906/2023.

Pereda López Juan Enrique y Otros vs. Grupo Mexicano de Seguros, S.A. de C.V. Ord. Civil Segundo Tomo. 1 Acdo. Núm. Exp. 306/2020 Segundo Tomo.

Pérez Suárez Manuel vs. Comisión Ejecutiva del Fondo de Vivienda del Instituto de Seguridad y Servicios Sociales de Los Trabajadores del Estado. Ord. Civil Exhorto. 1 Acdo. en Exhorto. Núm. Exp. 1092/2024 Exhorto.

Pola Gutiérrez Carlos vs. Martínez Tapia Victoria y C. Director del Registro Público de la Propiedad y del Comercio de la Ciudad de México. Ord. Civil 1 Acdo. Núm. Exp. 516/2023.

Ramírez Moreno Samuel vs. Escorza Arregui Isaura María de Los Ángeles. Ord. Civil 2 Acdos. Núm. Exp. 702/2021.

Reyes Ávila Luis Alfonso y Quiroz de Reyes María Ana Magdalena vs. Francisco Ferro Leopoldo y Ogazon Neri María. Controversias de Arrendamiento Civil 1 Acdo. Núm. Exp. 250/2022.

Ríos Ramírez Diana Minerva vs. Omaña Nieto María Laura y BBVA Bancomer Servicios S.A. Institución de Banca Munltiple Grupo Financiero BBVA Bancomer. Especial Mercantil Mercantil 1 Acdo. en Expedientillo. Núm. Exp. 1048/2024 Expedientillo.

Roque Gutiérrez Julián vs. López Quintero Hugo. Ord. Civil Expedientillo. 1 Acdo. Núm. Exp. 858/2018.

Ruíz Soto María Luisa vs. Ruíz Soto Juan Manuel. Ord. Civil 1 Acdo. Núm. Exp. 868/2024.

Salas Cabrera Blanca Estela vs. Salas y Cabrera Esther. Ord. Civil 1 Acdo. Núm. Exp. 668/2015.

Sánchez Ramírez María Candelaria vs. Rosellon Vera Jhosef Alexandrini y Montes Cuesta María Guadalupe Gabriela. Juic. Arbitral Civil 1 Acdo. Núm. Exp. 256/2024.

Sandoval Franco Dulce Cecilia vs. Franco González María Guillermina y González Mendoza Vda. de Franco Teodora. Ord. Civil Exhorto. 1 Acdo. en Exhorto. Núm. Exp. 1174/2024 Exhorto.

Secreto. Ejecutivo Mercantil 1 Acdo. Núm. Exp. 1020/2023.

Secreto. Ejecutivo Mercantil 1 Acdo. Núm. Exp. 1158/2023.

Secreto. Providencias Precautorias Mercantil 1 Acdo. Núm. Exp. 1296/2023.

Secreto. Ejecutivo Mercantil 2 Acdos. Núm. Exp. 1310/2022.

Secreto. Ejecutivo Mercantil 1 Acdo. Núm. Exp. 426/2022.

Secreto. Ejecutivo Mercantil Expedientillo. 1 Acdo. Núm. Exp. 468/2023.

Secreto. Ejecutivo Mercantil 1 Acdo. Núm. Exp. 496/2024.

Secreto. Ejecutivo Mercantil 2 Acdos. Núm. Exp. 540/2024.

Secreto. Ejecutivo Mercantil Expedientillo. 1 Acdo. Núm. Exp. 862/2023.

Socafi S.A. de C.V. vs. García Carbajal Marco Antonio y de la Luz Paula Carbajal. Ejecutivo Mercantil 1 Acdo. Núm. Exp. 1326/2023.

Sánchez Alvarado Virginia y Otros vs. Hernández Loeza Isabel Felipa. Ord. Civil 1 Acdo. Núm. Exp. 528/2019.

Tetra Pak, S.A. de C.V. vs. Sampling, Innovation & Multipacking, S.A. de C.V. Ord. Mercantil 1 Acdo. Núm. Exp. 188/2021.

Vázquez Serrano Elizabeth vs. Ramírez Sánchez Alma Rosa y Mendoza Ramírez Gael Iván. Ord. Civil 2 Acdos. Núm. Exp. 802/2024.

Villegas García Gustavo y Villegas García María de la Luz vs. Luju Villegas Maria Alberto. Controversias de Arrendamiento Civil 1 Acdo. Núm. Exp. 654/2024.

Zaira Verónica Dueñas Acosta vs. Luz María Aurora Balderas Pérez. Ord. Civil Segundo Tomo. 1 Acdo. Núm. Exp. 428/2020 Segundo Tomo.

EL SECRETARIO DE ACUERDOS
LIC. JOEL MORENO RIVERA

DÉCIMO NOVENO DE LO CIVIL

SECRETARÍA "A"
ACUERDOS DEL 4 DE NOVIEMBRE DEL 2024

Agroindustrias Unidas de México, S.A. de C.V. vs. Terra Wealth Trader, S.A. de C.V. y Granos de Sinaloa, S.A. de C.V. Especial Hipotecario Civil Expedientillo. 1 Acdo. Núm. Exp. 225/2024.

Águila Meza José Martín vs. Ramírez Mimenza Emmanuel. Especial Hipotecario Civil Expedientillo. 1 Acdo. Núm. Exp. 391/2022.

Arrendadora y Factor Banorte, S.A. de C.V., Sociedad Financiera de Objeto Múltiple, Entidad Regulada, Grupo Financiero Banorte vs. Alejandro Ríos Lujano y María Esperanza López Pérez de Ríos. Especial Hipotecario Civil Expedientillo. 1 Acdo. Núm. Exp. 5/1999.

Banca Afirme, S.A. Institución de Banca Múltiple, Afirme Grupo Financiero vs. Luna Romero Octavio. Ejecutivo Mercantil 2 Acdos. Núm. Exp. 207/2019.

Banca Afirme, S.A. Institución de Banca Múltiple, Afirme Grupo Financiero vs. Luna Romero Octavio. Ejecutivo Mercantil Segundo Cuaderno. 2 Acdos. Núm. Exp. 207/2019 Segundo Cuaderno.

Banco Regional, S.A., Institución de Banca Múltiple, Banregio Grupo Financiero antes Banco Regional de Monterrey, Sociedad Anónima, Institución de Banca Múltiple, Banregio Grupo Financiero vs. Apache Brands Co, Sociedad Anónima de Capital Variable, Gómez Pimienta Meneses José Fernando, Zabal Cerdeira José Luis Mandela Importaciones, Sociedad Anónima de Capital Variable. Ejecutivo Mercantil 1 Acdo. Núm. Exp. 487/2021.

SOLO CONSULTA
SOLO CONSULTA
SOLO CONSULTA

Banco Santander México, Sociedad Anónima Institución de Banca Múltiple, Grupo Financiero Santander México antes Banco Santander México, Sociedad Anónima Institución de Banca Múltiple, Grupo Financiero Santander vs. Martínez Bermúdez Salvador. Especial Hipotecario Civil 1 Acdo. Núm. Exp. 1313/2019.

BBVA Bancomer, Sociedad Anónima, Institución de Banca Múltiple, Grupo Financiero BBVA Bancomer vs. Rebollar Treilhard César. Especial Hipotecario Civil 1 Acdo. Núm. Exp. 765/2021.

BBVA México S.A. Institución de Banca Múltiple Grupo Financiero BBVA México vs. Farmers And Merchants Bank Of Long Beach y Dolgua S.A. de C.V. Ord. Mercantil 2 Acdos. Núm. Exp. 769/2024.

BBVA México, S.A., Institución de Banca Múltiple, Grupo Financiero BBVA México vs. Márquez Ávila Blanca Mireya. Especial Hipotecario Civil 1 Acdo. Núm. Exp. 1123/2024.

BBVA México, S.A., Institución de Banca Múltiple, Grupo Financiero BBVA México vs. Chavarría Lozano Eddson Uriel. Especial Hipotecario Civil 1 Acdo. Núm. Exp. 1363/2019.

Bnp Paribas Personal Finance S.A. de C.V. Sociedad Financiera de Objeto Múltiple Entidad Regulada vs. Chávez Rivera Bilma Yrasema. Ejecutivo Mercantil 1 Acdo. Núm. Exp. 339/2023.

Carrillo Olivares Jaime Ventura vs. Hernández Chávez Héctor y Hernández Chávez Alejandro y Hernández Chávez Petra y Hernández Chávez Virginia y Hernández Chaavez Aristeo y Chávez López Vda. de Hernández Adela. Ord. Civil 2 Acdos. Núm. Exp. 547/2024.

Cetelem S.A. de C.V. Sociedad Financiera de Objeto Múltiple Entidad Regulada vs. Pérez Olvera Abraham Isai. Ejecutivo Mercantil 1 Acdo. Núm. Exp. 63/2023.

Cibanco S.A. Institución de Banca Múltiple antes The Bank Of New York Mellon S.A. Institución de Banca Múltiple Actuando en su Carácter de Fiduciaria en el Fideicomiso F/00102 vs. García Cruz Lilia Patricia. Especial Hipotecario Civil 1 Acdo. Núm. Exp. 43/2019.

Ckd Activos 8, S.A. P. I. de C.V. vs. Cedillo Rocha Edgar. Especial Hipotecario Civil Expedientillo. 1 Acdo. Núm. Exp. 35/2019.

Constructora Anmar S.A. de C.V. vs. López Gil Nieves. Ord. Civil 1 Acdo. Núm. Exp. 925/2024.

García Abreu Emma del Carmen vs. Agroforestal Uumbal Chiapas S.A. P. I. de C.V. Financiera Nacional de Desarrollo Agropecuario Rural Forestal Pesquero y Exh. que Remite el C. Juez Mixto Civil y Familiar y de Juicios Orales en Alimentos y Mercantil de Primera Instancia del Quinto Distrito Judicial del Estado de Campeche. Ord. Civil 1 Acdo. en Exhorto. Núm. Exp. 1083/2024.

González García Alicia Teresa de la Paz vs. Becerra Ángel José de Jesús. Especial Hipotecario Civil 1 Acdo. Núm. Exp. 1467/2008.

Gutiérrez Ventura Guadalupe También Conocida como Guadalupe Gutiérrez de Aguilar vs. González Solares María del Carmen y González Solares de Romero Emilia Quien También Acostumbre Utilizar Los Noombres de Emilia González Solares y/o Emilia González de Romero y González Solares de Valdés Isabel Quien También Utiliza Los Nombres de Isabel González Solares y/o Isabel González de Valdez y Exh. que Remite el C. Secretario de Acdos. del Juzgado Quinto Civil de Tlalnepantla Con Residencia en Naucalpan de Juárez, Estado de México. Ord. Civil 1 Acdo. en Exhorto. Núm. Exp. 891/2024.

Hernández Andrade Andrea Jasmíne. Ord. Civil Familiar Expedientillo. 1 Acdo. en Expedientillo. Núm. Exp. 1565/2008 Expedientillo.

Hernández Sosa Edith vs. Capacitación y Adiestramiento Cispe S.A. de C.V. y Tovar Zepeda Eivar Eduardo. Controversias de Arrendamiento Civil 1 Acdo. Núm. Exp. 1199/2023.

Instituto del Fondo Nacional de la Vivienda para los Trabajadores Infonavit vs. De la Torre Mota Jacob Michael y Sánchez González Jacquelin Marisela. Especial Hipotecario Civil 1 Acdo. Núm. Exp. 609/2024.

Jacobo Sánchez Antonio y Vázquez Morales Rocío vs. Sánchez González Christian Adrián y Sánchez González Angélica y Hernández Sánchez María Elena y Valencia Sánchez Frida Vanessa. Ord. Civil 1 Acdo. Núm. Exp. 57/2024.

León Arroyo Hilda su Sucesión vs. Martha Elba Zamorano Torres Causahabiente de Rocío Zamorano Torres. Controversias de Arrendamiento Civil 1 Acdo. Núm. Exp. 269/2022.

López Santana Alberto vs. Fuerte Serrano Orlando Gabriel. Controversias de Arrendamiento Civil Expedientillo. 1 Acdo. Núm. Exp. 511/2022.

Minibuses Alfa, S.A. de C.V. vs. Sociedad Cooperativa de Autobuses Urbanos y Subarbanos, S. C. L. y/o Ejec. Merc. 1 Acdo. Núm. Exp. 2605/1993.

Miranda Rivera Diana vs. Varela Vargas Juan y Maldonado Escalante Miguel Ángel. Ord. Civil 1 Acdo. Núm. Exp. 1211/2023.

Monrroy García Javier vs. Vázquez Camarena José Jaime, Hernández González Teodoro Rubén También Conocido como Rubén Hernández González y Guzmán Valero Bernabéla. Controversias de Arrendamiento Civil 1 Acdo. Núm. Exp. 363/2019.

Montiel Marmolejo Alejandro vs. Montiel Marmolejo María Concepción y Montiel Marmolejo Sara. Ord. Civil 1 Acdo. Núm. Exp. 891/2022.

Moreno Jaimes Víctor Leonel vs. Calderón Estrada Olga. Ord. Civil 1 Acdo. Núm. Exp. 937/2024.

Multibanco Comermex S.A. vs. Armando Hernández Miravalle. Esp. Hip. 1 Acdo. Núm. Exp. 269/1993.

Orozco Macías Miguel Aniceto vs. Javier Arturo Bermúdez Valenzuela. Especial Hipotecario Civil Cuaderno: Terc. Excl. de Domi. Promovida por Merarit Yenithzia Magaña Tiburcio. 1 Acdo. Núm. Exp. 335/1993 Terc. Excl. de Domi. Promovida por Merarit Yenithzia Magaña Tiburcio.

Peña Morales Conrado vs. Rico Godínez Hugo y Salas Islas Arcelia. Ord. Civil 2 Acdos. Núm. Exp. 69/2024.

Pérez Rueda Arbel Jannai vs. Pérez Salas Edgar. Ord. Civil 1 Acdo. Núm. Exp. 545/2018.

Quezada Lugo Miguel Ángel vs. Arquitectura de Negocios Hiza S.A. de C.V. Ord. Mercantil 1 Acdo. Núm. Exp. 425/2024.

Ramírez Loredo José Arturo vs. González Dirzo Aurora Catalina Astrid. Ord. Civil 2 Acdos. Núm. Exp. 477/2024.

Sandoval Romero Gerardo vs. Grupo Mexicano de Seguros S.A. de C.V. Ord. Civil 1 Acdo. Núm. Exp. 1013/2023.

Scotiabank Inverlat S.A. Institución de Banca Múltiple Grupo Financiero Scotiabank Inverlat vs. Ibanez León Miguel Ángel. Especial Hipotecario Civil 1 Acdo. Núm. Exp. 529/2024.

Secreto. Ejecutivo Mercantil 1 Acdo. Núm. Exp. 1055/2023.

Secreto. Ejecutivo Mercantil 1 Acdo. Núm. Exp. 1241/2022.

Secreto. Ejecutivo Mercantil 1 Acdo. Núm. Exp. 443/2023.

Secreto. Ejecutivo Mercantil 1 Acdo. Núm. Exp. 485/2023.

Secreto. Providencias Precautorias Mercantil 1 Acdo. Núm. Exp. 559/2021.

Secreto. Ejecutivo Mercantil 1 Acdo. Núm. Exp. 745/2023.

Sociedad Hipotecaria Federal, Sociedad Nacional de Crédito, Institución de Banca de Desarrollo, en su Carácter de Fiduciario Sustituto del Fondo de Operación y Financiamiento Bancario a la Vivienda (Fovi) vs. Ponce Lira María Martha y Pulido Trujillo Benjamín. Especial Hipotecario Civil 1 Acdo. Núm. Exp. 1179/2024.

Sotelo Vázquez Miguel Ángel vs. Lemus Hernández Jesús Abraham y F Moreno Josué Benjamín. Ejecutivo Mercantil 1 Acdo. Núm. Exp. 1071/2022.

Tapia Bañuelos Israel vs. C Director del Registro Público de la Propiedad y del Comercio de la Ciudad de México y Villegas Segundo Ricardo. Ord. Civil 1 Acdo. Núm. Exp. 377/2024.

Urzua Mendoza José Manuel vs. María Guadalupe Ayala Vda. de Mendoza, Isabel Becerril Ponce y Registro Público de la Propiedad y del Comercio de la Ciudad de México y Becerril Ponce Isabel y C Director del Registro Público de la Propiedad y del Comercio de la Ciudad de México. Ord. Civil 2 Acdos. Núm. Exp. 167/2023.

Vidal León Agustín Jordi vs. Dávila Pulito Vicente Arturo. Especial Hipotecario Civil Segundo Cuaderno. 1 Acdo. Núm. Exp. 465/2018 Segundo Cuaderno.

Del Pozo López Sebastián del Pozo López Santiago vs. Hospital Boutique Río Bamba y Sanatorio Montevideo. Ord. Civil 1 Acdo. Núm. Exp. 591/2020.

Audiencia

HSBC México S.A. Institución de Banca Múltiple Grupo Financiero HSBC División Fiduciaria en su Carácter de Fiduciario del Fideicomiso Irrevocable Número 232017 vs. Verdugo Higuera Jorge Gerardo. Aud. Especial Hipotecario Civil. 1 Audiencia. Núm. Exp. 119/2019.

Secreto. Aud. Controversias de Arrendamiento Civil. 1 Audiencia. Núm. Exp. 883/2024.

Treviño Westendarp Sonia y Castillo Goytia Carlos vs. Aguilar Jiménez María del Carmen. Aud. Controversias de Arrendamiento Civil. 1 Audiencia. Núm. Exp. 461/2023.

LA SECRETARIA DE ACUERDOS
LIC. ARACELI LAURA CABRERA SÁNCHEZ

SOLO CONSULTA
SOLO CONSULTA
SOLO CONSULTA

SECRETARÍA "B"
ACUERDOS DEL 4 DE NOVIEMBRE DEL 2024

Aladin Nv vs. Gpi Financial Llcromo Garza Alfonso Carlos. Ejecutivo Mercantil Quinto Cuaderno. 1 Acdo. Núm. Exp. 160/2021 Quinto Cuaderno.

Arrendadora y Factor Banorte, Sociedad Anónima de Capital Variable, Sociedad Financiera de Objeto Múltiple, Entidad Regulada, Grupo Financiero Banorte vs. Ángel Acosta Hernández y Julia Teresa García Jiménez. Especial Hipotecario Civil 1 Acdo. Núm. Exp. 1730/1996 Bis. 1 Principal Tomo I Bis.

Badillo Alonso Ana vs. Maorad de Alonso María Vilatela. Ord. Civil 1 Acdo. Núm. Exp. 1256/2023.

Balderas de la Garza Jaime vs. Banco Santander México S.A. I. B. M. Grupo Financiero Santander México antes Banca Serfín S.N.C. y Otros y Exh. que Remite la C. Jueza del Juzgado Segundo de Primera Instancia Civil de San Juan del Río Queretaro. Ord. Civil Expdllo. de Exhorto. 1 Acdo. en Exhorto. Núm. Exp. 768/2024 Bis. 1.

Banco Invex, S.A. Institución de Banca Múltiple, Invex Grupo Financiero Fiduciario vs. José Trinidad Medina Meléndez y Ángela Meza Meneses. Especial Hipotecario Civil 2 Acdos. Núm. Exp. 1112/2005.

Banco Invex, S.A. Institución de Banca Múltiple, Invex Grupo Financiero Fiduciario vs. José Trinidad Medina Meléndez y Ángela Meza Meneses. Especial Hipotecario Civil 2 Acdos. Núm. Exp. 1112/2005 Segundo Cuaderno.

Banco Santander México S.A. Institución de Banca Múltiple Grupo Financiero Santander México vs. De Luna Torres Ricardo. Providencias Precautorias Mercantil Principal. 1 Acdo. Núm. Exp. 476/2023.

Bravo de Los Santos Mayra Margarita vs. Acuña Rau Edgar. Especial Hipotecario Civil 2 Acdos. en Tercería. Núm. Exp. 104/2021 Cuad. de Tercería. (Martha Caraveo Guzmán).

Callejo Mercado Estela vs. Garmendia Valdés Eduardo y Gutiérrez Ramírez María Fernanda y Exh. que Remite el C. Juez Primero Civil y de Extinción de Domi. de Toluca, México. Ord. Civil 1 Acdo. en Exhorto. Núm. Exp. 1186/2024.

Cartera Centenario, S. de R. L. de C.V. vs. Comisión Nacional Bancaria y de Valores y Instituto para la Protección Al Ahorro Bancario. Juris. Voluntaria Civil 1 Acdo. Núm. Exp. 1078/2022.

Cibanco Sociedad Anónima Institución de Banca Múltiple en su Carácter de Fiduciario en el Fideicomiso Irrevocable F00360 vs. Gilberto Andrade Nopaltitla y María del Consuelo Díaz Alderete. Especial Hipotecario Civil 1 Acdo. Núm. Exp. 380/2020.

Coronado Vázquez Quey Hermenegildo vs. Banco Actinver S.A. Institución de Banca Múltiple Grupo Financiero Actinver como Fiduciario en el Fideicomiso 1401 Denominado Fideicomiso Fibra Uno. Controversias de Arrendamiento Civil 1 Acdo. Núm. Exp. 1180/2024.

Decarome, Sociedad Anónima Promotora de Inversión de Capital Variable vs. Ruíz Delgado Olga María y Otro. Especial Hipotecario Civil Expedientillo. 1 Acdo. Núm. Exp. 58/2019 Bis. 1 Segundo Cuaderno.

Dessetec Desarrollo de Sistemas, S.A. de C.V. vs. Contreras Saldaña Pabys Alberto. Especial Hipotecario Civil 1 Acdo. Núm. Exp. 152/2008.

Estrada Villagrán Citlali vs. Estrada Suárez Silvia y Pérez Estrada Raquel y Pérez Estrada Víctor. Ord. Civil Principal. 1 Acdo. Núm. Exp. 384/2022.

Finastrategy Mx, Sociedad Anónima de Promotora de Inversión de Capital Variable vs. María del Carmen Orozco González. Especial Hipotecario Civil 2 Acdos. Núm. Exp. 1036/2010.

Finastrategy Mx, Sociedad Anónima de Promotora de Inversión de Capital Variable vs. María del Carmen Orozco González. Especial Hipotecario Civil 2 Acdos. Núm. Exp. 1036/2010 Segundo Cuaderno.

Garduño Zuleta Adán vs. Ruíz Baltierra Kiabeth Alejandra y Baltierra Martínez Norma Angélica. Ord. Civil 1 Acdo. Núm. Exp. 1124/2024.

González López Noé su Sucesión vs. De la Mora y Llaca María Elena su Sucesión y También Conocida como María Elena de la Mora y Llaca de Echeverría Elena de la Mora y Llaca de Echeverría y C Director del Registro Público de la Propiedad y del Comercio de la Ciudad de México. Ord. Civil 1 Acdo. Núm. Exp. 1178/2024.

Guerrero Badillo Humberto Francisco vs. Guerrero Hernández Pedro. Ord. Civil Expedientillo. 1 Acdo. Núm. Exp. 494/2003.

Guerrero Moncada María de Los Ángeles, su Sucesión vs. Gallardo Delgado Alejandro. Ord. Civil Expedientillo. 1 Acdo. Núm. Exp. 276/2019.

Hernández González Miguel Ángel vs. Parada García Leobardo y Mata Alcaraz Evencio. Ord. Civil Principal. 1 Acdo. Núm. Exp. 1146/2024.

Herrerías Olea Rafael y También Conocido como Rafael Gonzalo Herrerías Olea vs. Jiménez Murat Hediberto y Jiménez Reynoso Javier Alfonso y Laboriel Cherlin Alfredo y Salazar Araujo María del Socorro. Ord. Civil 2 Acdos. Núm. Exp. 888/2024.

Higiene Salud, S.A. de C.V. vs. Alimentos y Bebidas Alter, S.A. de C.V. y Seguros Sura S.A. de C.V. y Seguros Atlas S.A. Ord. Civil 1 Acdo. Núm. Exp. 416/2024.

HSBC México, S.A. Institución de Banca Múltiple, Grupo Financiero HSBC, División Fiduciaria vs. Padilla Reyes José Cruz. Especial Hipotecario Civil 1 Acdo. Núm. Exp. 1104/2014.

Industrias de Hule Galgo vs. Renovadora Lima y Lima Serrano Efrén. Especial Hipotecario Civil 1 Acdo. Núm. Exp. 1182/2024.

Instituto de Seguridad Social para las Fuerzas Armadas Mexicanas vs. Muñoz Cortez Rigoberto y Gutiérrez Nava Maricruz. Especial Hipotecario Civil 1 Acdo. Núm. Exp. 524/2018.

Instituto del Fondo Nacional de la Vivienda para los Trabajadores (Infonavit) vs. Héctor Islas Armenta y Otra. Esp. Hip. Expedientillo. 1 Acdo. Núm. Exp. 826/2009.

Instituto del Fondo Nacional de la Vivienda para los Trabajadores Infonavit vs. Ramos Enciso Carlos César. Especial Hipotecario Civil Principal. 1 Acdo. Núm. Exp. 1034/2024.

Intercam Banco, Sociedad Anónima, Institución de Banca Múltiple, Intercam Grupo Financiero vs. Intercambio Mexicano de Comercio Sociedad Anónima de Capital Variable y Vázquez Huitrón Mauricio. Providencias Precautorias Mercantil 1 Acdo. Núm. Exp. 914/2023.

Jiménez Vázquez. Rafael vs. Becerra Domínguez. Ángel Joan. Ejecutivo Mercantil 1 Acdo. Núm. Exp. 1048/2022.

Lecona Vázquez Laura Lorena vs. Mateos Soto Vda. de Granados. Soledad y Franzoni Suain de Martín María del Carmen Guadalupe y Vázquez Farfán Rafael. Ord. Civil un Auto en el Expedientillo. 1 Acdo. Núm. Exp. 824/2022.

Martínez Monter Jeannet vs. Estrada Leija Yolanda Guadalupe. Especial Hipotecario Civil Segundo Cuaderno. 1 Acdo. Núm. Exp. 672/2016 Segundo Cuaderno.

Nacional Financiera, Sociedad Nacional de Crédito, Institución de Banca de Desarrollo, en su Carácter de Fiduciaria del Fideicomiso Irrevocable Identificado Con Número 80730 vs. Superlastyk Comercial S.A. de C.V. y Servicios Corporativos Ambar S.A. de C.V. Juris. Voluntaria Civil 1 Acdo. Núm. Exp. 1012/2022.

Peralta Rodríguez Kevin Martín vs. Blas Azotla Ricardo y Operadora de Hospitales Ángeles S.A. de C.V. Ord. Civil 1 Acdo. Núm. Exp. 110/2023 Segundo Cuaderno.

Policía Bancaria e Industrial de la Secretaria de Seguridad Pública del Gobierno del Distrito Federal vs. Cabi Operadora y Administradora de Inmubeles S.A. de C.V. Ord. Mercantil 2 Acdos. Núm. Exp. 672/2011.

Rodríguez Alanís Alejandro Luciano y Castro Sánchez Yeni Yadira vs. Axa Seguros S.A. de C.V. Ord. Civil 1 Acdo. Núm. Exp. 598/2024.

Rodríguez Arango Eduardo vs. Baz Braun Salvador Javier. Especial Hipotecario Civil 1 Acdo. Núm. Exp. 250/2021.

Saavedra Hernández Gil. Ord. Civil Expedientillo. 1 Acdo. en Expedientillo. Núm. Exp. 1246/1974 Expdllo.

San Juan Rebollar José Manuel vs. The Bank Of New York Mellon, S.A., Institución de Banca Múltiple, hoy Cibanco, S.A., Institución de Banca Múltiple como Causahabiente por Fusión de Vertrowen Mexicana, Sociedad Anónima a su Vez Causahabiente por Escisión de Banco Jp Morgan, Sociedad Anónima, Institución de Banca Múltiple Jp Morgan Grupo Financiero División Fiduciaria Quien Fungia como Fiduciario en el Fideicomiso Irrevocable de Administración y Garantia Número F/00241 Cesionario de Hipotecaria su Casita, Sociedad Anónima de Capital Varia. Especial Hipotecario Civil Cuad. de Amp. Actuario 755/2024-Viii. 1 Acdo. en Amparo. Núm. Exp. 782/2019 Cuad. de Amp. Actuario 755/2024- Viii.

San Juan Rebollar José Manuel vs. The Bank Of New York Mellon, S.A., Institución de Banca Múltiple, hoy Cibanco, S.A., Institución de Banca Múltiple como Causahabiente por Fusión de Vertrowen Mexicana, Sociedad Anónima a su Vez Causahabiente por Escisión de Banco Jp Morgan, Sociedad Anónima, Institución de Banca Múltiple Jp Morgan Grupo Financiero División Fiduciaria

SOLO CONSULTA
SOLO CONSULTA
SOLO CONSULTA

Quien Fungia como Fiduciario en el Fideicomiso Irrevocable de Administración y Garantía Número F/00241 Cesionario de Hipotecaria su Casita, Sociedad Anónima de Capital Varia. Especial Hipotecario Civil Cuad. de Amp. Juez 755/20234- Viii. 1 Acdo. en Amparo. Núm. Exp. 782/2019 Cuad. de Amp. Juez 755/20234- Viii.

Secreto. Ejecutivo Mercantil 1 Acdo. Núm. Exp. 1302/2023.

Secreto. Ejecutivo Mercantil 1 Acdo. Núm. Exp. 170/2022.

Secreto. Ejecutivo Mercantil 1 Acdo. Núm. Exp. 432/2024.

Secreto. Ejecutivo Mercantil 1 Acdo. Núm. Exp. 540/2023.

Secreto. Ejecutivo Mercantil 1 Acdo. Núm. Exp. 550/2024.

Secreto. Providencias Precautorias Mercantil 1 Acdo. Núm. Exp. 590/2024.

Secreto. Especial Mercantil Mercantil 1 Acdo. Núm. Exp. 972/2024.

Servicios Bea S.A. de C.V. vs. Loguer Design S.A. de C.V. y López Guerra Almada Francisco. Controversias de Arrendamiento Civil 1 Acdo. Núm. Exp. 484/2023.

Siliceo Pauer Aguilar Ana María vs. Zambrano Morales José de Jesús. Especial Hipotecario Civil 1 Acdo. Núm. Exp. 770/2016.

Sociedad Hipotecaria Federal Sociedad Nacional de Crédito, Institución de Banca de Desarrollo en su Carácter de Fiduciario Sustituto del Fondo de Operación y Financiamiento Bancario a la Vivienda Fovi vs. Morales Jiménez Sergio. Especial Hipotecario Civil Principal. 1 Acdo. Núm. Exp. 1394/2018.

Sofimex, Institución de Garantías, S.A. vs. Estructuras Galvanizadas del Centro, S.A. de C.V. y Albarrán Martínez Rodolfo. Especial de Fianzas Mercantil 1 Acdo. Núm. Exp. 1202/2023.

Torres Anaya Guadalupe su Sucesión vs. Torres Lucio María Teresa. Controversias de Arrendamiento Civil 1 Acdo. Núm. Exp. 60/2024.

Valdez Madrigal María del Carmen vs. Nájera Islas Carmen. Ord. Civil Expdllo. 1 Acdo. en Expedientillo. Núm. Exp. 1024/2024 Expedientillo.

Valdez Márquez Manuel Sebastián vs. Tiscareno Aguilar Marcos Antonio. Especial Hipotecario Civil 1 Acdo. Núm. Exp. 32/2023.

Valencia Villagómez María Teresa, Flores Valencia Andrés y Flores Salgado Daniel Rodolfo vs. Jacinto Garduño Garduño, Virgilio Hernández Pascual; el Cuerpo de Guardias de Seguridad Industrial, Bancaria y Comercial del Valle Cuautitlán Texcoco; y Rastro Frigorífico Los Arcos, Sociedad Anónima de Capital Variable. Ord. Civil 2 Acdos. Núm. Exp. 394/2020 Cuarto Cuaderno.

Vega Torres. Jéssica vs. Grupo Mexicano de Seguros, S.A. de C.V. Ord. Civil 2 Acdos. Núm. Exp. 214/2024 Segundo Cuaderno.

De la Cruz Gutiérrez Ricardo, su Sucesión vs. César Javier Pinelo Nava y Jonathan Isaías Acosta de la Puente. Ord. Civil 1 Acdo. Núm. Exp. 36/2020.

De la Torre Trueba Humberto Gerardo vs. Servicios para el Desarrollo Comunitario S.A. de C.V. Ejecutivo Mercantil Segundo Cuaderno. 1 Acdo. Núm. Exp. 44/2019 Bis. 2 Segundo Cuaderno.

SENTENCIA INTERLOCUTORIA
NO PUBLICADOS

Instituto del Fondo Nacional de la Vivienda para los Trabajadores vs. Cruz García Aurora. Vía de Apremio Civil 1 Núm. Exp. 1286/2023

LA SECRETARIA DE ACUERDOS
LIC. ANA LAURA HERNÁNDEZ CORTÉS

VIGÉSIMO DE LO CIVIL

SECRETARÍA "A"
ACUERDOS DEL 4 DE NOVIEMBRE DEL 2024

Banco Nacional De Mexico Armando Hernandez Alatorre Terceria Excluyente De Dominio Un Acuerdo Expediente 1197/2018

Maria Cristina Lugo Y Arcos vs. Banco Bicentenario S.A. Institucion De Banca Multiple Un Acuerdo Hipotecario Expediente 743/2023

Rozas Del Felice Norberto vs. Veronica Rozas Sanchez Ordinario Civil Expediente 209/2011

Ayala Garibay Salvador y Otros vs. Qualitas Compañía de Seguros, S.A. de C.V. y Otrostomo II. Ord. Civil Contesta Agravios. 1 Acdo. Núm. Exp. 419/2016 Bis. 4 Tomo II.

Banco Invex S.A. Fiduciario en el Fideicomiso F 708 vs. Barrera Sánchez María Laura Rosenda. Especial Hipotecario Civil 1 Acdo. Núm. Exp. 1067/2023.

Banco Mercantil del Norte S.A. Institución de Banca Múltiple Grupo Financiero Banorte vs. Ruíz Alvarado Viridiana. Exhortos Civil 1 Acdo. en Exhorto. Núm. Exp. 1187/2024.

Banco Mercantil del Norte Sa, Anteshipotecaria Nacional, S.A. de C.V. vs. Jaime Contreras Bravo y Otro. Especial Hipotecario Civil 1 Acdo. Núm. Exp. 557/2009.

Banco Mercantil del Norte vs. Fortenoy Virruete Arriola. Especial Hipotecario Civil 1 Acdo. Núm. Exp. 291/2009.

BBVA Bancomer, S.A. Institución de Banca Múltiple Grupo Financiero BBVA Bancomer hoy su Cesionario Cibergestión Administradora de Activos S.A. de C.V. vs. Hernández Ochoa Miguel Ángel. Especial Hipotecario Civil 1 Acdo. Núm. Exp. 1573/2009 Tomo II.

Benavides Vega Jorge vs. Sánchez Membrilla Rodolfo. Ejecutivo Mercantil 1 Acdo. Núm. Exp. 261/2024.

Castillo Carrillo Gloria vs. Pedro Guillermi Valdez Medellín Director del Registro Público de la Propiedad y del Comercio de la Ciudad de México. Ord. Civil 1 Acdo. Núm. Exp. 463/2021.

Chaires Fragoso Lorenza Beda Clemencia y También Conocida como Chaires Fragoso Beda vs. González Ramos Guillermo. Ord. Civil 1 Acdo. Núm. Exp. 785/2023.

Chapa Méndez Luis Guillermo vs. Perales Salem Giovanna Fiorela. Ord. Civil 1 Acdo. Núm. Exp. 1179/2024.

Cojab Michan Ramón. Juris. Voluntaria Civil 1 Acdo. Núm. Exp. 577/2024.

Construcciones Habitacionales en Bj Sagama Sociedad Anónima de Capital Variable vs. Lonai Group Property Services Sociedad Anónima de Capital Variable. Ord. Civil 1 Acdo. Núm. Exp. 631/2020.

Contreras Gama Luis Martín vs. Guadarrama Díaz Ana Ivonne y Díaz Domínguez María del Socorro Zeida. Controversias de Arrendamiento Civil 1 Acdo. Núm. Exp. 479/2024.

Cruz Bustamante María de Lourdes vs. Estrada Téllez Emilio. Controversias de Arrendamiento Civil 1 Acdo. Núm. Exp. 1111/2024.

Dávila Fonseca Onésimo Fernando vs. Francisco Javier Cárdenas Huerta. Ord. Civil 1 Acdo. Núm. Exp. 1131/2019.

Dinero Fácil y Rápido S.A. de C.V. Sofom Enr vs. Alvizo Enríquez Ma del Carmen y Grijalva Aguilar Héctor. Vía de Apremio Civil 1 Acdo. Núm. Exp. 575/2021 Tomo II.

Gaviño Ambriz Jorge vs. Garduño Mejía José Ismael. Controversias de Arrendamiento Civil 1 Acdo. Núm. Exp. 805/2024.

López Peña José Antonio vs. Posadas Nieves de Olivares Laura y Olivares Trejo Alejandro y C Director del Registro Público de la Propiedad y del Comercio de la Ciudad de México. Ord. Civil 1 Acdo. Núm. Exp. 1097/2024.

Meneses Aviña Martín vs. Rivero Pallares Guillermo. Ord. Civil 1 Acdo. Núm. Exp. 1073/2024.

Ornelas Bastida Juan, Maldonado Velázquez María de Lourdes, Valencia Pacheco Héctor Raúl, Castañeda García María de Lourdes, Morales Cedillo Marina y Luna Macario Jesús vs. Muñoz Ramírez Judith. Ord. Civil Acdo. en el Expedientillo. 1 Acdo. Núm. Exp. 1115/2015.

Ramírez Contreras Srisel y Ramírez Contreras Karl Erick y Ramírez Contreras Iván y Ramírez Molina Carlos vs. Urbanizaciones y Asfaltos S.A. de C.V. y Productora y Promotora de Medios S.A. de C.V. y Banco Mercantil del Norte S.A. Institución de Banca Múltiple Grupo Financiero Banorte. Ord. Civil 1 Acdo. Núm. Exp. 767/2023 Tomo II.

Silva Méndez Miguel Ángel su Sucesión vs. Fuentes Chichitz María Luisa. Ord. Mercantil 1 Acdo. Núm. Exp. 779/2024.

Socafi S.A. de C.V. vs. Reyes Palomeque Manuel Eduardo. Ejecutivo Mercantil 1 Acdo. Núm. Exp. 255/2024.

Vargas Hernández Najla Yris vs. Cinemateli Producciones S.A. de C.V. y Ferrer Palm Pablo y Gruener Weinstock Daniel Alan. Ord. Civil 1 Acdo. Núm. Exp. 173/2024.

NO PUBLICADOS

Banco Invex S.A. Fiduciario en el Fideicomiso F 708 vs. Barrera Sánchez María Laura Rosenda. Especial Hipotecario Civil No Publicado. 1 Acdo. Núm. Exp. 1067/2023.

Banco Nacional de Comercio Interior vs. Armando Hernández Alatorre y Otro. Especial Hipotecario Civil No Publicado. 1 Acdo. en Tercería. Núm. Exp. 1197/2018 Terc. Excl. de Dominio.

Hipotecaria su Casita S.A. de C.V. Sociedad Financiera de Objeto Múltiple Entidad No Regulada, HSBC Sociedad Anónima, Institución de Banca Múltiple, Grupo Financiero HSBC División Fiduciaria como Fiduciario en el Fideicomiso F/262757 hoy su Cesionario Dessetec Desarrollo de Sistemas, Sociedad Anónima

SOLO CONSULTA
SOLO CONSULTA
SOLO CONSULTA

de Capital Variable vs. Quezada Segura Diego y/otro. Especial Hipotecario Civil No Publicado. 1 Acdo. Núm. Exp. 259/2010 Tomo II.

HSBC México S.A. Institución de Banca Múltiple Grupo Financiero HSBC vs. Ferreido García Francisco Jonathan. Especial Hipotecario Civil No Publicado. 1 Acdo. Núm. Exp. 717/2024.

Instituto del Fondo Nacional de la Vivienda para los Trabajadores (Infonavit) vs. Soto Quiroz Aviud. Vía de Apremio Civil No Publicado. 1 Acdo. Núm. Exp. 357/2015.

Instituto del Fondo Nacional de la Vivienda para los Trabajadores Infonavit vs. Nicolás Nicolás Sergio Margarito y Hernández Mora Alicia. Especial Hipotecario Civil No Publicado. 1 Acdo. Núm. Exp. 851/2021.

López Peña José Antonio vs. Posadas Nieves de Olivares Laura y Olivares Trejo Alejandro y C Director del Registro Público de la Propiedad y del Comercio de la Ciudad de México. Ord. Civil No Publicado. 1 Acdo. Núm. Exp. 1097/2024.

Lugo y Arcos María Cristina y que Tambien Utiliza Los Nombres María Cristina Lugo Arcos y María Cristina Lugo vs. Banco Bicentenario S.A. Institución de Banca Múltiple y Gestión de Resoluciones Babcarias del Imnstituto para la Protección de Banca Múltiple. Especial Hipotecario Civil No Publicado. 1 Acdo. Núm. Exp. 743/2023.

Molina Henriquez María Marta vs. Molina Rodríguez Diana Patricia. Controversias de Arrendamiento Civil No Publicado. 1 Acdo. Núm. Exp. 411/2023.

Ojesto Martínez Porcayo María del Carmen vs. Morales Palafox Patricia María. Controversias de Arrendamiento Civil 3 Acdos. Núm. Exp. 867/2024.

Promotora de Hoteles, S.A. de C.V. y Banco Nacional de México, S.A. Integrante del Grupo Financiero Banamex, División Fiduciaria vs. Garza Martínez Ricardo y Ramos Cortés de Garza Juana Sandra. Ord. Mercantil No Publicado. 1 Acdo. Núm. Exp. 101/2015 Tomo II.

Rivera González Luis Miguel vs. Latin Ocular Solutions S.A. de C.V. y Granados Soto Jorge. Ord. Civil Autos Quedan Firmes. 1 Acdo. Núm. Exp. 85/2021 Tomo V.

Rivera González Luis Miguel vs. Latin Ocular Solutuons S.A. de C.V. y Granados Soto Jorge. Ord. Civil Apel. contra Sent. Definitiva. 1 Acdo. Núm. Exp. 85/2021 Tomo IV.

AUDIENCIA

BBVA Bancomer, Sociedad Anónima Institución de Banca Múltiple Grupo Financiero BBVA Bancomer hoy su Cesionaria Sólida Administradora de Protafolios S.A. de C.V. vs. Carlos Daniel Cubillo Morenosegundo Tomo. Especial Hipotecario Civil. 1 Audiencia. Núm. Exp. 103/2000 Tomo III.

SENTENCIA INTERLOCUTORIA

BBVA Bancomer, S.A. Institución de Banca Múltiple, Grupo Financiero BBVA Bancomer, hoy Banco Mercantil del Norte, S.A. Institución de Banca Múltiple, Grupo Financiero Banorte vs. Edgar Huazo Ivey. Especial Hipotecario Civil Sent. Interl. 1 Núm. Exp. 485/2017

Instituto del Fondo Nacional de la Vivienda para los Trabajadores vs. Luna Sánchez Laura Elena. Especial Hipotecario Civil Sent. Interl. 1 Núm. Exp. 565/2021

LA SECRETARIA DE ACUERDOS
LIC. CLAUDIA LETICIA ROVIRA MARTÍNEZ

SECRETARÍA "B"
ACUERDOS DEL 4 DE NOVIEMBRE DEL 2024

Banco Santander Mexicano S.A. Institución de Banca Múltiple Grupo Financiero Santander vs. Manzo Cortés María Dolores. Ord. Civil 1 Acdo. Núm. Exp. 794/2000.

Banco Santander México, S.A. Institución de Banca Múltiple, Grupo Financiero Santander México vs. Distribuidora y Comercializadora Halcón, S.A. de C.V. y Otra. Ejecutivo Mercantil 1 Acdo. Núm. Exp. 1282/2018.

Banco del Bajío S.A., Institución de Banca Múltiple vs. Juan Hernández Bravo. Especial Hipotecario Civil 1 Acdo. Núm. Exp. 222/2018.

BBVA Bancomer, Sociedad Anónima, Institución de Banca Múltiple Grupo Financiero BBVA Bancomer vs. Verónica García Contreras. Especial Hipotecario Civil 1 Acdo. Núm. Exp. 496/2019.

Castillo Zavala Robledo Marcelo vs. Deseusa Rosales Óscar. Controversias de Arrendamiento Civil Cuarto Acuerdo. 4 Acdos. Núm. Exp. 206/2022.

Daimler Financial Services México, Sociedad de Responsabilidad Limitada de Capital Variable vs. Chillttepin Pepper S.A. de C.V. y Elizondo Garza Javier. Ejecutivo Mercantil 1 Acdo. Núm. Exp. 722/2023.

Deremate. Com de México S de R.L. de C.V. vs. Servicios Tecnológicos e Implementaciones Lancer S.A. de C.V. Ord. Civil 1 Acdo. Núm. Exp. 174/2024.

Grupo Amaral Administrador de Cartera Sociedad Anónima Promotora de Inversión de Capital Variable vs. José Ramón Gutierez Valdivia y Teresa del Rocío Patiño Gutiérrez. Especial Hipotecario Civil 1 Acdo. Núm. Exp. 332/2019.

Healthcare Systems de México S.A. de C.V. vs. Philips México Commercial S.A. de C.V. y Koninklijke Philips de Nv. Ord. Mercantil Expedientillo. 1 Acdo. Núm. Exp. 380/2024.

Hipotecaria Nacional, Sociedad Anónima de Capital Variable, Sociedad Financiera de Objeto Múltiple, Entidad Regulada, Grupo Financiero BBVA Bancomer hoy BBVA Bancomer S.A. Institución de Banca Múltiple, Grupo Financiero BBVA Bancomer vs. Razo Herrera José Antonio y Blancas Sánchez de Razo Mary Carmen. Especial Hipotecario Civil 1 Acdo. Núm. Exp. 1022/2016.

HSBC México, Sociedad Anónima Institución de Banca Múltiple, Grupo Financiero HSBC, División Fiduciaria, como Fiduciario del Fideicomiso Irrevocable F/253936 vs. Luis Torres Valencia. Especial Hipotecario Civil 1 Acdo. Núm. Exp. 328/2020.

Ingeniería en Mantenimiento Automotriz y Servicios Derivados de la Insdustria Automovilística Firma S.A. de C.V. vs. Secreta de Gobernación Organo Administrativo Desconcentrado Policía Federal. Ord. Civil 1 Acdo. Núm. Exp. 556/2019.

Instituto del Fondo Nacional de la Vivienda para de Los Trabajadores vs. Enrique Flores Hernández. Especial Hipotecario Civil 1 Acdo. Núm. Exp. 882/2019.

Instituto del Fondo Nacional de la Vivienda para los Trabajadores (Infonavit) vs. Villalobos Cid Martín. Especial Hipotecario Civil 1 Acdo. Núm. Exp. 172/2009.

Jiménez Reyes Octavio vs. Pérez Contreras María Lesvia y Pérez Contreras María Georgina. Controversias de Arrendamiento Civil 1 Acdo. Núm. Exp. 1124/2024.

Lugo Olivas Guadalupe y Almodovar Lugo Javier Omar vs. Grupo Mexicano de Seguros S.A. de C.V. Ord. Civil 2 Acdos. Núm. Exp. 872/2024.

Márquez Velázquez Miriam vs. Sánchez López Nancy. Juris. Voluntaria Civil 1 Acdo. Núm. Exp. 954/2024.

Martínez Pico Aarón vs. Valdez Toledo María Virginia. Ord. Civil 1 Acdo. Núm. Exp. 1178/2024.

Nueva Wal Mart de México, S. de R. L. de C.V. vs. María del Rosario Salcedo Hernández y Jorge Felipe de Jesús Magaña Salcedo. Controversias de Arrendamiento Civil 1 Acdo. Núm. Exp. 652/2020.

Sociedad Hipotecaria Federal, Sociedad Nacional de Crédito, Institución de Banca de Desarrollo, en su Carácter de Fiduciario Sustituto de Fondo de Operación y Financiamiento Bancario a la Vivienda vs. Aranda Loza Rosa Elba (Segundo Tomo). Especial Hipotecario Civil Segundo Acuerdo. 2 Acdos. Núm. Exp. 550/2007 Bis. 1 Tomo II.

T Line México Sociedad Anónima de Capital Variable vs. Comercializadora de Productos Almatela Srl de C.V. Ejecutivo Mercantil 1 Acdo. Núm. Exp. 378/2022.

Torres Alvares Esmeralda vs. Martínez Martínez Claudia Ivett. Controversias de Arrendamiento Civil 1 Acdo. Núm. Exp. 768/2024.

Unión de Vecinos y Damnificados 19 de Septiembre, A.C. vs. Muñoz Romero María Graciela y Otros. Ord. Civil 1 Acdo. Núm. Exp. 1308/2019 Tomo III.

Villaseñor Díaz Ismael vs. Coronell García Lisbeth. Juris. Voluntaria Civil 1 Acdo. Núm. Exp. 1182/2024.

NO PUBLICADOS

Tavera Arriaga Lorena vs. López Cruz María Esther y Islas Miranda Haydee. Controversias de Arrendamiento Civil No Publicado. 1 Acdo. Núm. Exp. 760/2024.

AUDIENCIA

Herrera Conde Ninel vs. Penguin Random House Grupo Editorial S.A. de C.V. Ord. Civil. 1 Audiencia. Núm. Exp. 964/2023.

Torres Alvares Esmeralda vs. Martínez Martínez Claudia Ivett. Controversias de Arrendamiento Civil. 1 Audiencia. Núm. Exp. 768/2024.

SOLO CONSULTA
SOLO CONSULTA
SOLO CONSULTA

SENTENCIAS DEFINITIVAS DEL 4 DE NOVIEMBRE DEL 2024
NO PUBLICADOS

Fundación Mier y Pesado Institución de Asistencia Privada vs. Morales Sandoval Juan Martín y Martínez Arguello Eusebio. Controversias de Arrendamiento Civil Sent. Def. 1 Núm. Exp. 234/2022 Tomo Ii

Martínez Flores María del Pilar vs. Martínez Flores Rosa María. Ord. Civil Sent. Def. 1 Núm. Exp. 146/2024

Moreno Barquin María Esther vs. Olga Lyan Badillo Zamora y Juan Carlos Castañeda Rojano. Controversias de Arrendamiento Civil Sent. Def. 1 Núm. Exp. 662/2020

EL SECRETARIO DE ACUERDOS
LIC. DAVID LÓPEZ MORA

SOLO CONSULTA

VIGÉSIMO PRIMERO DE LO CIVIL

SECRETARÍA "A"
ACUERDOS DEL 4 DE NOVIEMBRE DEL 2024

Aguirre González Abraham Israel vs. Cervantes Monterrubio Antonio y-o. Antonio Gerardo Cervantes Monterrubio su Sucesión y Romero Ocampo Martha Celia. Ord. Civil 1 Acdo. en Expedientillo. Núm. Exp. 645/2024.

Almaraz Valencia Aurora vs. Lerma Luz Alicia y Hernández Valtierra Juan José y También Conocido como José Hernández Valtierra y Jiménez Murat Edilberto. Ord. Civil 1 Acdo. en Expedientillo. Núm. Exp. 801/2022.

Asesores Inmobiliarios Iq, S.A. de C.V. vs. Nolazco Villa Santos Nicolás y Gastélum Elizalde Perla Guadalupe. Especial Hipotecario Civil 1 Acdo. en Expedientillo. Núm. Exp. 1229/2018.

Bien para Bien Sapi de C.V. Sofom Enr vs. Barranco Ramírez Ana Rosa. Vía de Apremio Civil 1 Acdo. en Expedientillo. Núm. Exp. 1159/2023 Expedientillo.

Ckd Activos 8 Sociedad Anónima Promotora de Inversión de Capital Variable vs. Trejo Cachon Jaime y Benítez Montoya Guadalupe. Juris. Voluntaria Civil 1 Acdo. en Expedientillo. Núm. Exp. 723/2021.

Doka México Expertos de Encofrados, S. de R. L. de C.V. vs. Codech Constructora S.A. de C.V. y Marquez Rivera Armando. Ejecutivo Mercantil 1 Acdo. en Expedientillo. Núm. Exp. 531/2022.

García Mallitz Tayde vs. González Cubas Rafael. Controversias de Arrendamiento Civil 1 Acdo. en Seccion_De_Ejecución. Núm. Exp. 843/2023.

Martín Romero Marco Antonio vs. María Esther Zepeda Vargas. Especial Hipotecario Civil 1 Acdo. en Expedientillo. Núm. Exp. 923/2013.

Rea Ordoñes Buenaventura Raúl vs. Magdalena Morales de Sotelo. Ord. Civil 1 Acdo. en Expedientillo. Núm. Exp. 739/1991.

Rojas Villarreal Claudia vs. De la Vega Marcelo Omar y C Director del Registro Público de la Propiedad y de Comercio de la Ciudad de México. Ord. Civil 1 Acdo. Núm. Exp. 757/2023.

Salazar Villanueva Jesús Enrique, su Sucesión vs. Barrera Alvarado Jesús Miguel y Alvarado González María del Carmen. Controversias de Arrendamiento Civil 1 Acdo. Núm. Exp. 551/2021 Tomo Ii.

Sánchez Castañeda Nazario vs. Iturriaga León Óscar. Controversias de Arrendamiento Civil 1 Acdo. en Expedientillo. Núm. Exp. 275/2023.

Vergara Peralta Yolanda vs. José Alberto Alvarez Salazar. Especial Hipotecario Civil 1 Acdo. en Expedientillo. Núm. Exp. 519/2013.

SOLO CONSULTA

LA SECRETARIA DE ACUERDOS
LIC. ELSA REYES CAMACHO

SECRETARÍA "B"
ACUERDOS DEL 4 DE NOVIEMBRE DEL 2024

Cibanco, S.A., Institución de Banca Múltiple, Actuando Unicamente en su Carácter de Fiduciario en el Fideicomiso F/00782 vs. Héctor Eduvino Aguilar Torres y Rosita del Carmen de Jesús Rodríguez Cervantes. Especial Hipotecario Civil Expedientillo. 1 Acdo. Núm. Exp. 328/2017.

Administradora Fome I, Sociedad de Responsabilidad Limitada de Capital Variable vs. Luis Cárdenas Barón. Juris. Voluntaria Civil Expedientillo. 1 Acdo. Núm. Exp. 690/2018.

Banco Invex Sociedad Anónima Institución de Banca Múltiple Invex Grupo Financiero Fiduciario en su Carácter de Fiduciario del Fideicomiso Irrevocable 648 vs. González González José Luis y López Guerrero Sandra Ivet. Especial Hipotecario Civil Expedientillo. 1 Acdo. Núm. Exp. 136/2024.

Banco Invex, S.A. Institución de Banca Múltiple Invex Grupo Financiero en su Carácter de Fiduciario en el Fideicomiso Irrevocable de Centro de Capital Identificado Bajo el Número 860 vs. Francisco Javier Suazo Quintana y Otro. Especial Hipotecario Civil Expedientillo. 1 Acdo. Núm. Exp. 740/2017.

Banco Mercantil del Norte S.A. Institución de Banca Múltiple Grupo Financiero Banorte vs. Villanueva Palacios Soledad. Especial Hipotecario Civil Expedientillo. 1 Acdo. Núm. Exp. 1208/2018.

Banco Mercantil del Norte S.A. Institución de Banca Múltiple Grupo Financiero Banorte vs. Zepeda Salvador Guadalupe Polet. Especial Hipotecario Civil Expedientillo. 1 Acdo. Núm. Exp. 248/2024.

Banco Nacional de México, S.A., Integrante del Grupo Financiero Banamex vs. Angelina Olan Sánchez, Ramón Amado Marron Lara, Ramón Enrique Marron Olan y Maquiladora Rame, S.A. de C.V. Ejecutivo Mercantil Expedientillo. 2 Acdos. Núm. Exp. 692/2017.

Banco Santander México, S.A., Institución de Banca Múltiple, Grupo Financiero Santander México vs. Alonso Romero Michael. Providencias Precautorias Mercantil Expedientillo. 1 Acdo. Núm. Exp. 114/2024.

BBVA México, Sociedad Anónima, Institución de Banca Múltiple, Grupo Financiero BBVA México vs. Hernández Ramírez Óscar y Hernández Villegas Flavio. Providencias Precautorias Mercantil Expedientillo. 1 Acdo. Núm. Exp. 28/2024.

Ci Banco, S.A., Institución de Banca Múltiple, en su Carácter de Fiduciaria en el Fideicomiso Irrevocable de Administración F0057 vs. Víctor Enrique García del Toro y Otro. Especial Hipotecario Civil Expedientillo. 1 Acdo. Núm. Exp. 100/2015 Tomo Ii.

Cibanco, S.A., Institución de Banca Múltiple, en su Carácter de Fiduciario en el Fideicomiso F/00429 vs. Adriana Estrada Trejo e Ignacio Gutiérrez Mazon. Especial Hipotecario Civil 1 Acdo. Núm. Exp. 184/2018.

Comercializadora Paol, S.A. de C.V. vs. Comercializadora de Equipos Institucionales Vega, S.A. de C.V. y Institucionales Vega, S.A. de C.V. Ejecutivo Mercantil Expedientillo. 1 Acdo. Núm. Exp. 42/2020.

Ingeniería de Marco S.A. de C.V. vs. Molina Castro Jorge Erik. Controversias de Arrendamiento Civil Expedientillo. 1 Acdo. Núm. Exp. 850/2023.

Instituto del Fondo Nacional de la Vivienda para los Trabajadores Infonavit vs. Rangel Martínez Genaro Ramón y Hernández García Lizbeth. Especial Hipotecario Civil Expedientillo. 1 Acdo. Núm. Exp. 608/2021.

Instituto del Fondo Nacional de la Vivienda para los Trabajadores Infonavit vs. Zaldívar de la Borbolla Natalia. Especial Hipotecario Civil Expedientillo. 1 Acdo. Núm. Exp. 510/2024.

López Tlalpan Alma Rosa vs. Jesús Eugenio de la Torre Vázquez. Ord. Civil Recepción de Cheque por el Dem. Jesús Eugenio de la Torre Vázquez. 1 Acdo. Núm. Exp. 632/2020 Tomo Ii.

María Lucero Figueroa Llamas. Ord. Civil 1 Acdo. en Amparo. Núm. Exp. 2474/2023 2474/2023- Viii.

Ocampo Escobedo Andrés Francisco Javier vs. Ivonne Georgete Villalón Pérez. Controversias de Arrendamiento Civil Expedientillo. 1 Acdo. Núm. Exp. 426/2017.

Pablo Ábrego Luis Rey vs. Hernández Medina Samuel su Sucesión, Iribe Bobadila Elena, Quien También Utiliza el Nombre de Luisa Elena Iribe Bobadilla su Sucesión, Hernández Iribe Amparo y Registro Público de la Propiedad y Comercio de la Ciudad de México. Ord. Civil Expedientillo. 1 Acdo. Núm. Exp. 514/2020.

Promotora de Hoteles S.A. de C.V. y Banco Nacional de México S.A. Integrante del Grupo Financiero Banamex vs. Mirelles Mata Joel. Ord. Mercantil Expedientillo. 2 Acdos. Núm. Exp. 924/2022.

Rojas Valle Enrique Severo vs. Marínez Romero Salvador Elías su Sucesión y Paz Martínez Alberto. Ord. Civil Expedientillo. 1 Acdo. Núm. Exp. 1242/2018 Tomo Iii.

Romero Ortega María Micaela vs. González Ortega Leticia y González Sánchez Juan de Dios. Ord. Civil Expedientillo. 1 Acdo. Núm. Exp. 922/2023.

Valadez Morales Jacqueline vs. Kalis González Guillermo su Sucesión. Ord. Civil Expedientillo. 1 Acdo. Núm. Exp. 1114/2023.

Del Mazo Soto Carlos Alfredo vs. Scotiabank Inverlat S.A. Institución de Banca Múltiple Grupo Financiero Scotiabank Inverlat. Ejecutivo Mercantil Expedientillo. 2 Acdos. Núm. Exp. 1100/2022 Tomo Ii.

EL SECRETARIO CONCILIADOR

EN FUNCIONES DE SECRETARIO DE ACUERDOS "B"
LIC. ÁNGEL SAÚL ALTAMIRANO HERNÁNDEZ

VIGÉSIMO SEGUNDO DE LO CIVIL

SECRETARÍA "A"
ACUERDOS DEL 4 DE NOVIEMBRE DEL 2024

Administradora Fome 2, Sociedad de Responsabilidad Limitada de Capital Variable vs. De León Arcos Vanessa. Juris. Voluntaria Civil Prevención Copia Traslado. 1 Acdo. Núm. Exp. 701/2023.

Álvarez Flores Marco Aurelio y Martínez Reynoso Yobeth vs. González Arriaga Jorge Christopher y BBVA Bancomer S.A. Institución de Banca Múltiple Grupo Financiero BBVA Bancomer y Quintana Lara José y Gilmar Parra Tania y Notario Público Número 10 de la Ciudad de México Licenciado Lozano Molina y Notario Público Número 106 del Municipio de Cosalapa Distrito de Tuxtepec Estado de Oaxaca Licenciado José Vidaña Luna y Director del Instituto de la Función Registral del Estado de México Oficina Registral. Ord. Civil Juez Exhortado Devuelve Exhorto. 3 Acdos. Núm. Exp. 287/2024.

Azamar Martínez Yenia vs. Cabrera Vazquiez Juan Ramón y Ocampo Moreno Hilda. Ord. Civil Sala Modifica Sentencia. 1 Acdo. Núm. Exp. 459/2023.

Banco Inbursa, S.A., Institución de Banca Múltiple, Grupo Financiero Inbursa vs. Limpieza Industrial y Saneamiento Ecológico, S.A., José Luis Rojas Fernández, Elías Alejandro Rojas Fernández. Ejecutivo Mercantil Ordena Digitalizar. 1 Acdo. Núm. Exp. 469/2014 Tomo II.

Banco Mercantil del Norte, S.A. Institución de Banca Múltiple Grupo Financiero Banorte Cesionario de BBVA Bancomer, Sociedad Anónima, Institución de Banca Múltiple, Grupo Financiero BBVA Bancomer vs. Luis Fernando Soberanis Lizárraga. Esp. Hip. Prevención Copia Traslado. 1 Acdo. Núm. Exp. 1471/2011.

Banco Santander México S.A. Institución de Banca Múltiple Grupo Financiero Santander México vs. Gómez Aguirre Alberto. Providencias Precautorias Mercantil Oficio Disposición. 1 Acdo. Núm. Exp. 1253/2023.

Banco Santander México, S.A., Institución de Banca Múltiple, Grupo Financiero Santander México vs. Ciangheritti Roffiel Vanessa Mercedes. Especial Hipotecario Civil Vista Con Razón Actuarial. 1 Acdo. Núm. Exp. 119/2023.

BBVA México Sociedad Anónima Institución de Banca Múltiple Grupo Financiero BBVA México vs. Bastarrachea Gómez Alejandra Beatriz y Méndez Martínez Julio César. Especial Hipotecario Civil Ordena Elaborar Cédula. 1 Acdo. Núm. Exp. 801/2023.

Diseño Alternativo Hera, S.A. de C.V. vs. Ntt México Commerce Centre, S.A. de C.V. Ord. Mercantil Cvorre. Ced. Sin Diligenciar. 1 Acdo. Núm. Exp. 673/2019 Tomo II.

Franco Tomás Parada Espinosa Cesionario de Mabucapa I, Sociedad de Responsabilidad Limitada de Capital Variable Cesionario de Ckd Activos 1, Sociedad Anónima de Capital Variable y Ckd Activos 3, Sociedad Anónima de Capital Variable Cesionario de BBVA Bancomer, Sociedad Anónima, Institución de Banca Múltiple, Grupo Financiero BBVA Bancomer vs. Juan Jorge Vázquez Muñoz. Especial Hipotecario Civil Aud. Incidental. Cita Sentencia. 2 Acdos. Núm. Exp. 601/2011 Tomo III.

Guerrero Ramírez María del Carmen vs. Guerrero Ramírez José Juan. Ord. Civil Sin Lugar Acordar Conformidad. 1 Acdo. Núm. Exp. 881/2023.

Hewlett Packard Operations México, S. de R. L. de C.V. vs. Universo de Promocionales Denver, S.A. de C.V. Ejecutivo Mercantil Edicto Disposición. 1 Acdo. Núm. Exp. 413/2020.

Inmobiliaria Arta S.A. vs. Aboites Campos Rodrigo. Juris. Voluntaria Civil Una Vez Cumplimente Not. Per. 1 Acdo. Núm. Exp. 857/2022.

Instituto Politécnico Nacional vs. Moctezuma Rodríguez Marco Antonio. Controversias de Arrendamiento Civil Expedientillo. Autos en Sala. 1 Acdo. en Expedientillo. Núm. Exp. 1059/2023.

Instituto del Fondo Nacional de la Vivienda para los Trabajadores (Infonavit) vs. Cruz Nieto Yadira. Especial Hipotecario Civil Oficio y Exh. Disposición. 1 Acdo. Núm. Exp. 5/2015.

Instituto del Fondo Nacional de la Vivienda para los Trabajadores (Infonavit) vs. Gómez Hernández Jesús. Especial Hipotecario Civil Archivo Devuelve Autos Principales. 1 Acdo. Núm. Exp. 73/2017.

Islas Márquez Amaranta Irina vs. The American British Cowdray Medical Center Iap y Palacios Macedo Quenot Alexis Javier y Pérez Juárez Fabiola y Velázquez Magaña Mauricio y Araujo Martínez Eric y Sánchez López Héctor Antonio y Hernández Beltrán Edgar Omar. Ord. Civil Ordena Girar Oficio Busq. Doms. 3 Acdos. Núm. Exp. 713/2023 Tomo II.

Lilly Shantal Ibarra Ledezma Cesionaria de Alfredo Baca Ugalde Quien a su Vez Es Cesionario de Scotiabank Inverlat, Sociedad Anónima, Institución de Banca Múltiple, Grupo Financiero Inverlat vs. María Sabina Adela Pérez Sarmiento. Especial Hipotecario Civil Ordena Expedir Copia Certif. 1 Acdo. Núm. Exp. 183/2016.

López Rodríguez Wenceslao vs. Alquicira López Tarcisio y Alquicira López Noel Dante. Ord. Civil Solicita Dev. Documentos. 1 Acdo. Núm. Exp. 155/2022.

Martínez Pérez Sandy Inés vs. Castro Rodríguez Karina. Ejecutivo Mercantil Correo. Ced. Diligenciada. 1 Acdo. Núm. Exp. 365/2024.

Méndez Alvarado José Enrique vs. Félix Balderas Víctor Manuel y Félix Balderas Arturo. Controversias de Arrendamiento Civil Sebien Rinde Informe. 2 Acdos. Núm. Exp. 663/2021.

Muro Morales Enrique y Edgar Jorge Loperena González vs. Rosa María Michaud Gaona. Ord. Civil Ordena Digitalizar. 1 Acdo. Núm. Exp. 997/2016.

Popbox, S. C. de R. L. de C.V. vs. Francisco David Juárez Aguilar y Gloria Aguilar Rayas. Especial Hipotecario Civil Razón Actuarial de Lanzamiento. 1 Acdo. Núm. Exp. 375/2017.

Rangel Noroña Leticia vs. Al S.A. Constructora O. Constructora Al S.A. Ord. Civil Estése Constancias Autos. 1 Acdo. Núm. Exp. 725/2019.

Rocío Angélica Cisneros Gutiérrez Cesionaria de Decarome, Sociedad Anónima Promotora de Inversión de Capital Variable vs. Garay Monroy Donovan Enrique. Especial Hipotecario Civil Sala Remite Resolución. 1 Acdo. Núm. Exp. 479/2015 Tomno II.

Rosas Tienda Ricardo vs. José Antonio Marín Gutiérrez. Ord. Civil Edicto Disposición. 1 Acdo. Núm. Exp. 737/2012 Tomo II.

Secreto. Ejecutivo Mercantil Razón Actuarial. 1 Acdo. Núm. Exp. 1053/2019.

Secreto. Ejecutivo Mercantil Juez Exhortado Devuelve Exhorto. 1 Acdo. Núm. Exp. 1193/2023.

Secreto. Ejecutivo Mercantil Cfe Contesta Oficio. 2 Acdos. Núm. Exp. 205/2024.

Secreto. Ejecutivo Mercantil Juez Exhortado Devuelve Exhorto. 1 Acdo. Núm. Exp. 697/2023.

Secreto. Ejecutivo Mercantil Ordena Girar Exhorto. 1 Acdo. Núm. Exp. 819/2022.

Secreto. Ejecutivo Mercantil Actora Exhibe Minuta Sellada. 1 Acdo. Núm. Exp. 913/2022.

Solución de Activos Residenciales, Sociedad de Responsabilidad Limitada de Capital Variable Cesionario de Banco Nacional de México, Sociedad Anónima, Integrante del Grupo Financiero Banamex vs. Martín Silva Rodríguez y Verónica Guevara Alcantar. Ord. Mercantil Expedientillo. Ext. 1 Acdo. en Expedientillo. Núm. Exp. 721/2000 Bis. 2.

Tu Casa Express, S.A. de C.V. vs. López Robledo Ma. de Los Ángeles. Especial Hipotecario Civil Aclare Con Precisión Solicitud. 1 Acdo. Núm. Exp. 355/2024.

Valenzo Valencia Guadalupe vs. Strategic Capital Agency Sapi de C.V. Juris. Voluntaria Civil Ordena Elaborar Cédula. 1 Acdo. Núm. Exp. 583/2024.

Zoan Construcciones y Consultoría Sociedad Anónima de Capital Variable vs. Desarrollo y Proyectos Especializados S.A. de C.V. y Sánchez Gutiérrez Jorge. Ord. Civil Ordena Elaborar Exhorto. 1 Acdo. Núm. Exp. 911/2023.

SENTENCIAS DEFINITIVAS DEL 4 DE NOVIEMBRE DEL 2024

Instituto del Fondo Nacional de la Vivienda para los Trabajadores Infonavit vs. Gaxiola López Fca Myriam y y/o Gaxiola López Francisca Miriam. Especial Hipotecario Civil Sent. Def. 1 Núm. Exp. 371/2024

SENTENCIA INTERLOCUTORIA

Autofinanciamiento Total, S.A. de C.V. vs. José Jorge Martínez Bermejo. Especial Hipotecario Civil Sent. Interlocutoria, Intereses. 1 Núm. Exp. 711/2017 Tomo II.

Leticia García García Cesonaria de Huerta Martínez José Manuel vs. Yeni Itzel Jiménez Timoneda y Guillermo Jiménez Rascón. Especial Hipotecario Civil Sent. Interl. 1 Núm. Exp. 1061/2017 Tomo Ii

SOLO CONSULTA
SOLO CONSULTA
SOLO CONSULTA

Omaña Reyes Alma Cecilia vs. Carlos Danllely Ramos Briseño y Genaro Romero Landa. Controversias de Arrendamiento Civil Sent. Interl. 1 Núm. Exp. 1013/2019

LA SECRETARIA DE ACUERDOS
LIC. CLAUDIA PATRICIA RAMÍREZ MORFÍN

SECRETARÍA "B"
ACUERDOS DEL 4 DE NOVIEMBRE DEL 2024

Aeternam S.A. P. I. de C.V. vs. Salvador García José Alfredo. Providencias Precautorias Civil 1 Acdo. Núm. Exp. 422/2024.

Ascencio Priego Virginia Guadalupe y Hernández Gómez Calixto Gabriel su Sucesión vs. Fragoso González Gloria, Fragoso González María del Carmen Quien También Utiliza el Nombre O. Se Hace Llamar Mary Carmen Fragoso González y Morales Martínez José Encarnación. Ord. Civil 2 Acdos. Núm. Exp. 490/2020.

Autofinanciamiento México S.A. de C.V. vs. Miñon Pérez José Salvador y María de Lourdes Pérez Ramírez de Mignon También Conocida como María de Lourdes Pérez Ramírez y Salvador Mignon Carrión También Conocido como José Salvador Miñón Carrión. Ejecutivo Mercantil Elaborar Exhorto; Turnese. 1 Acdo. Núm. Exp. 420/2024.

Banco Nacional de México S.A. Integrante del Grupo Financiero Banamex vs. Transportes Progreso S.A. y Martínez García Abelardo Jorge y Martínez García Rafael Gerardo y Ruta 202 S.A. de C.V. y Transportación Intermunicipal S.A. de C.V. y Ruta 82 S.A. de C.V. y Grupo Martínez García S.A. de C.V. y Autotransportes Roma S.A. de C.V. y Auto Transportes Extranvarios S.A. Ejecutivo Mercantil 1 Acdo. Núm. Exp. 844/2022 Tomo II.

Banco Santander México S.A. Institución de Banca Múltiple, Grupo Financiero Santander México vs. Cienfuegos Medina Eduardo Ollyn. Ejecutivo Mercantil Elaborar Cedula; Turnese. 2 Acdos. Núm. Exp. 434/2024.

Banco Santander México S.A. Institución de Banca Múltiple Grupo Financiero Santander México vs. Hanibal Ibrahim. Ejecutivo Mercantil Cedula Diligenciada. 1 Acdo. Núm. Exp. 210/2023 Tomo II.

Banco Santander México Sociedad Anónima Institución de Banca Múltiple Grupo Financiero Santander México vs. Reyes González Miguel Ángel. Ejecutivo Mercantil 1 Acdo. Núm. Exp. 616/2024.

Banco Ve por Más, Sociedad Anónima Institución de Banca Múltiple, Grupo Financiero Ve por más vs. Alma Judith Beltrán Murillo. Ejecutivo Mercantil 1 Acdo. Núm. Exp. 104/2019.

Banco del Bajío S.A. Institución de Banca Múltiple vs. Bucio Romero Eduardo Manuel y Gallardo Tamayo Yolanda Margarita. Especial Hipotecario Civil 1 Acdo. Núm. Exp. 228/2024.

Barragán García Rubén Armando vs. Corona Martínez Ruth y Ponce Perea Edith. Controversias de Arrendamiento Civil 1 Acdo. Núm. Exp. 236/2024.

BBVA Bancomer, S.A., Institución de Banca Múltiple Grupo Financiero BBVA Bancomer vs. Francisco Ruíz Díaz. Especial Hipotecario Civil Formese Expdllo. 1 Acdo. Núm. Exp. 396/2019.

BBVA México S.A. Ibm Grupo Financiero BBVA México vs. Camacho Fdz María L. Providencias Precautorias Civil Autorización. 1 Acdo. Núm. Exp. 554/2023.

Benjamín vs. Jesús. Controversias de Arrendamiento Civil Prevención Tres Días. 1 Acdo. Núm. Exp. 452/2022.

Borrego Ortiz María del Rocío vs. Soriano López Leonor Ángela y Rosas Ramos Marcelo y También Conocido José Marcelo Rosas Ramos. Especial Hipotecario Civil 1 Acdo. Núm. Exp. 652/2021.

Carmen Villanueva Maciel Cesionaria de HSBC México, Sociedad Anónima, Institución de Banca Múltiple, Grupo Financiero HSBC, División Fiduciaria, en su Carácter de Fiduciario en el Fideicomiso Irrevoicable Número F/233595 vs. Alicia Rodríguez Balbuena. Especial Hipotecario Civil 2 Acdos. Núm. Exp. 316/2018.

Ceona Pte Ltd. vs. Bmt Giant, S.A. de C.V. Especial Mercantil Mercantil 1 Acdo. Núm. Exp. 654/2019 Tomo II.

Diseños y Construcciones Alre S.A. de C.V. vs. Proyectos y Construcciones del Noroeste, S.A. de C.V. y Fernando Ivich Campoy. Especial Hipotecario Civil Designa Notario; a Disposición. 1 Acdo. Núm. Exp. 1478/2008 Tomo V.

Estrella López Fabián Antonio vs. Lidia del Rosario Herrera Uc. Ord. Mercantil Prevención Tres Días. 1 Acdo. Núm. Exp. 336/2018.

Feischer Stelzer Rosa su Sucesión vs. Grela Orozco José Alejanddro. Ord. Civil Comparecencia Perito. 1 Acdo. Núm. Exp. 858/2022.

Ford Credit de México S.A. de C.V. Sociedad Financiera de Objeto Múltiple Entidad Regulada vs. Erick. Ejecutivo Mercantil Expedientillo. 1 Acdo. en Expedientillo. Núm. Exp. 266/2024.

García Rodríguez Arnaldo hoy su Cesionario Alejandro Sayago Becerril vs. Lomas del Chamizal S. C. Ord. Civil 1 Acdo. Núm. Exp. 1390/2012 Tomo Viii.

Gómez Gorostizaga Horacio vs. Flavio Juan Ricardo Jiménez Andreu, María Lilia Jiménez Andreu, María Martha Jimemez Andreu, Ana Elena María de la Asuncio Jiménez Andreu, María Beatriz Jiménez Andreu y María Teresa Jiménez Andreu. Ord. Civil Vista Tres Días. 1 Acdo. Núm. Exp. 660/2019.

Graniel García Elsa Ligia vs. García Soto Carlos y También Conocido como Carlos Fernando García Soto y Carrasco Domínguez Norma. Especial Hipotecario Civil 1 Acdo. Núm. Exp. 440/2024.

Hermilo Armas Moreno Cesionario de Cecilia Marlen Hernández Juárez Quien a su Vez Fue Cesionaria de Ckd Activos 8, Sociedad Anónima, Promotora de Inversión de Capital Variable Cesionaria de BBVA México Sociedad Anónima, Institución de Banca Múltiple, Grupo Financiero BBVA México, (Antes BBVA Bancomer, Sociedad Anónima, Institución de Banca Múltiple, Grupo Financiero BBVA Bancomer) como Causahabiente de Hipotecaria Nacional, Sociedad Anónima de Capital Variable, Sociedad Financiera de Objeto Múltiple, Entidad Regulada, Grupo Financiero BBVA Bancomer vs. Miguel Grande Martínez. Especial Hipotecario Civil 1 Acdo. Núm. Exp. 984/2015 Tomo II.

Ibarra Crisantos Gustavo y Ibarra Esquivel Jaime y y-o. Jaime Ybarra Esquivel y Crisantos Solano Irma y Manuel Valentín Cecilia y Mendoza Valentín Mariana Yoselin y Ramírez Felipe Heidi y Villagrán Rivera Bacilia vs. Qualitas Compañía de Seguros S.A. de C.V. Ord. Civil Aclare su Petición. 1 Acdo. Núm. Exp. 704/2021.

Inversiones Firpo Sociedad Anónima de Capital Variable Cesionaria de Proyectos Adamantine, Sociedad Anónima de Capital Variable, Sociedad Financiera de Objeto Múltiple, Entidad Regulada a su Vez Cesionario de Scotiabank Inverlat vs. Alberto Morales Méndez. Especial Hipotecario Civil No Ha Lugar. 1 Acdo. Núm. Exp. 944/2012 Tomo II.

Invest Activos Mexicanos, Sociedad de Responsabilidad Limitada de Capital Variable, Cesionario de HSBC México, S.A., Institución de Banca Múltiple, Grupo Financiero HSBC, División Fiduciaria vs. Albina Rita Murillo García. Especial Hipotecario Civil No Ha Lugar. 1 Acdo. Núm. Exp. 866/2009.

Jiménez García Andrea vs. Saravia Merino Christopher. Controversias de Arrendamiento Civil Aclare su Petición. 1 Acdo. Núm. Exp. 256/2024.

Jiménez Pérez Francisco vs. Arceo Cárdenas Rodolfo. Ejecutivo Mercantil Copias Certificadas. 1 Acdo. Núm. Exp. 1384/2019.

Jorge Nervaez Jacobo vs. Dta Bienes Raíces, S.A. de C.V. Ord. Civil Apel. Preventiva. 1 Acdo. Núm. Exp. 894/2019 Tomo II.

Juárez Ibarra Gerardo vs. Fideicomiso de Administración Con Actividad Empresarial F 2414 Cibanco S.A. Institución de Banca Múltiple. Ord. Civil Cedula Diligenciada. 1 Acdo. Núm. Exp. 444/2024.

Juárez Rojas Sotero vs. Juárez Rojas Rodolfo. Ejecutivo Mercantil Exh. Diligenciado. 1 Acdo. en Expedientillo. Núm. Exp. 234/2005.

Lara Hurtado Vladimir vs. López Gómez Carmen y López Gómez María Esther y Gómez Muciño su Sucesión Felipa. Ord. Civil Elaborar Cedula; Turnese. 1 Acdo. Núm. Exp. 728/2023.

Lattice Monterrey S.A. de C.V. vs. Reintelc S.A. de C.V. y Barraza Salvatori Roberto. Ejecutivo Mercantil Contesta Oficio. 3 Acdos. Núm. Exp. 1136/2023.

López Castro Alicia vs. Ambriz Álvarez Luis Urbano; Álvarez Padilla María del Rosario; Instituto de Seguridad y Servicios Sociales de Los Trabajadores del Estado y Registro Público de la Propiedad y de Comercio de la Ciudad de México. Ord. Civil 1 Acdo. Núm. Exp. 384/2021.

Márquez José Luis vs. Estrada Quintero María del Socorro y que También Se Identifica como Ma del Socorro Estrada Quintero y Márquez Estrada Braham Eduardo y Estrada Quintero Socorro y Márquez Estrada Sandra Vianey y Sancho González José Reberto. Ord. Civil 1 Acdo. Núm. Exp. 792/2023.

Matías Ángeles Alma Delia, Martínez Zúñiga Víctor Hugo, Martínez Matías Víctor Joaquín y Martínez Matías Hilary Giselle vs. Abril del Carmen Isaías Preciado, Leonardo Limón Camacho, Hospital

SOLO CONSULTA
SOLO CONSULTA
SOLO CONSULTA

Ángeles Lindavista, S.A. de C.V., y Operadora de Hospitales Ángeles, S.A. de C.V. (Sucursal Lindavista). Ord. Civil Autorización. 1 Acdo. Núm. Exp. 854/2018 Tomo III.

Popbox S. C de R. L de C.V. vs. José Sergio Espinosa Sánchez y Carlota Gloria Flores Zempoalteca. Especial Hipotecario Civil Exhibe Avaluo; Ratif. 1 Acdo. Núm. Exp. 524/2016 Tomo II.

Portafolio de Negocios S.A. de C.V. Sofom E. R vs. Empacadora Sabadell S.A. de C.V. Ejecutivo Civil 1 Acdo. Núm. Exp. 862/2021.

Prorsus Corp S.A. de C.V. y Prorsus Capital Sapi de C.V. y Betancourt Ledesma Alejandro y Salinas Occelli Carlos Emiliano vs. Corporativo Inmobiliario Sr & R Sociedad Anónima de Capital Variable. Ord. Civil Sin Diligenciar. 1 Acdo. Núm. Exp. 1024/2023.

Protein, S.A. de C.V. vs. Aprovisionadora de Material de Curación y Quirurgico, S.A. de C.V. y Ricardo Almonte Villagómez. Ejecutivo Mercantil 1 Acdo. Núm. Exp. 258/2005 Tomo II.

Proyectos Adamantine, Sociedad Anónima de Capital Variable, Sociedad Financiera de Objeto Múltiple, Entidad Regulada (Antes Proyectos Adamantine, Sociedad Anónima de Capital Variable, Sociedad Financiera de Objeto Múltiple, Entidad No Regulada vs. Garcidueñas Olivera Raúl. Ejecutivo Mercantil 2 Acdos. Núm. Exp. 328/2004 Tomo III.

Saldaña Briones Alma Delia vs. Ernesto López Díaz y Hernández Palomares María de Lourdes. Especial Hipotecario Civil 1 Acdo. Núm. Exp. 1484/2010 Tomo II.

Sampeiro Anguiano Julio César vs. Fondo de la Vivienda del Instituto de Seguridad y Servicios Sociales de Los Trabajadores del Estado. Especial Hipotecario Civil 1 Acdo. Núm. Exp. 1158/2023.

Santillán Salgado Leticia vs. HSBC México, S.A., Institución de Banca Múltiple, Grupo Financiero HSBC México Adquiriente de Los Activos y Pasivos de Banco del Atlántico, S.A. Institución de Banca Múltiple, Instituto de la Función Registral del Estado de México, Nezahualcóyotl. Especial Hipotecario Civil Destrucción. 1 Acdo. Núm. Exp. 276/2021.

Scotiabank Inverlat, S.A. Institución de Banca Múltiple, Grupo Financiero Scotiabank Inverlat vs. Roberto Carlos Sánchez Olin y Noemí Domínguez Ríos. Especial Hipotecario Civil Cita Sent. Inter. 1 Acdo. Núm. Exp. 1116/2019.

Secreto. Ejecutivo Mercantil Autorización. 2 Acdos. Núm. Exp. 172/2020.

Soluciones Cocrea Sapi de C.V. Sofom Enr vs. García Cruz Diana Karen. Ejecutivo Mercantil No Ha Lugar. 1 Acdo. Núm. Exp. 782/2023.

Stm Financial S.A. de C.V., Sofom, E. R., Grupo Financiero Inbursa vs. Uinik Technologies, S.A. de C.V. y Jaimes Reyes David Isaías. Ejecutivo Mercantil Sin Diligenciar. 1 Acdo. Núm. Exp. 232/2024.

Villa Córdova Agustín vs. Liborio Arellano Rosales. Ord. Civil No Ha Lugar. 1 Acdo. Núm. Exp. 116/2004.

De la O. Escalera Miguel Ángel su Sucesión vs. Ramírez Huerta Héctor Saúl. Ord. Civil Confirma Sala; Llegada Autos Principales. 1 Acdo. Núm. Exp. 548/2023.

José Juan Espitia Lozano Cesionaria de Banco Mercantil del Norte, Sociedad Anónima, Institución de Banca Múltiple., Grupo Financiero Banorte vs. Macías Valadez Pérez Antonio Carlos. Especial Hipotecario Civil Expedientillo. 1 Acdo. en Expedientillo. Núm. Exp. 1432/2019 Bis. 1.

SENTENCIAS DEFINITIVAS DEL 4 DE NOVIEMBRE DEL 2024

Rosas Landa Galeana Juan Carlos vs. Rosas Landa Alfaro Isaías su Sucesión y Galeana Reyeros María Teresa su Sucesión. Ord. Civil Sent. Def. 1 Núm. Exp. 36/2024

SENTENCIA INTERLOCUTORIA

Aguilar Llaca María de Los Ángeles Patricia Ymaría Eugenia Chávez González vs. Mercedes Sáenz Valenzuela. Ord. Civil Sent. Interl. 1 Núm. Exp. 488/2021 Tomo Ii

Belmont Reyes Leticia vs. Aponte Ortega Juan Carlos, Ortega Campos Beatriz. Controversias de Arrendamiento Civil Sent. Interl. 1 Núm. Exp. 518/2020

Rojas Cárdenas Isabel vs. Rodríguez de la Huerta Jesús. Ord. Civil Sent. Interlocutoria, Intereses 1 Núm. Exp. 968/2022

Sampeiro Anguiano Julio César vs. Fondo de la Vivienda del Instituto de Seguridad y Servicios Sociales de Los Trabajadores del Estado. Especial Hipotecario Civil Sent. Interlocutoria, Liquidación de Devolución Depagos. 1 Núm. Exp. 1158/2023

LA SECRETARIA DE ACUERDOS
LIC. ANA LETICIA CANDELARIO MOSCO

VIGÉSIMO TERCERO DE LO CIVIL

SECRETARÍA "A"
ACUERDOS DEL 4 DE NOVIEMBRE DEL 2024

Adamantine Servicios Sociedad Anónima de Capital Variable en Representación de The Bank Of New York Mellon, Sociedad Anónima Institución de Banca Múltiple, en su Carácter de Fiduciaria del Fideicomiso Identificado Con el Número F/00782, antes Identificado como Hipotecaria su Casita Sociedad Anónima de Capital Variable, Sociedad Financiera de Objeto Limitado vs. Pérez Ávila Bertha. Proced. Convencional Mercantil Civil 1 Acdo. Núm. Exp. 439/2020.

Aguilar Galicia José Alfredo su Sucesión, Nidia Maricela, Mauricia, Adriana y María del Carmen todas de Apellidos Aguilar Calderón, Elba Maricela Calderón Pantoja y Ramón Velasco Carranza vs. Transportes Queretanos, S.A. de C.V., Guillermo Carlos Hernández Ortiz y Seguros Atlas S.A. Ord. Civil 1 Acdo. Núm. Exp. 131/2018 Tomo III.

Alayola Vargas Jesús del Carmen vs. Top Mart Holdings Sociedad Anónima, Promotora de Inverción de Capital Variable. Ord. Civil 1 Acdo. en Exhorto. Núm. Exp. 1083/2024.

Antuña Alarcón Lucía Clara vs. Ruvalcaba Arcila Jorge. Controversias de Arrendamiento Civil 1 Acdo. Núm. Exp. 1057/2024.

Avilés González Álvaro vs. Instituto de Seguridad y Servicios Sociales de Los Trabajadores del Estado a Través de su Fondo de la Vivienda. Especial Hipotecario Civil Contestación de Agravios. 1 Acdo. Núm. Exp. 471/2023.

Banca Afirme, S.A., Institución de Banca Múltiple, Afirme Grupo Financiero vs. Vantocon S.A. de C.V., Francisco Albarrán Roblero y Monserrat Albarrán Roblero. Ejecutivo Mercantil 1 Acdo. Núm. Exp. 1167/2016.

Banco Covalto, S.A., Institución de Banca Múltiple vs. Barajas Internacional, S. P. R. de R. L. de C.V. y Serrato Sánchez Ma Luisa y Barajas Serrato José Adrián y Barajas Serrato Luis Fernando. Ejecutivo Mercantil 1 Acdo. Núm. Exp. 953/2023.

Banco Mercantil del Norte S.A., Institución de Banca Múltiple, Grupo Financiero Banorte vs. Perez Vélez Ana Lilia. Especial Hipotecario Civil 1 Acdo. Núm. Exp. 31/2021.

Banco Santander México, S.A., Institución de Banca Múltiple Grupo Financiero Santander México vs. Obrador Galarza Pamela Tomás. Especial Hipotecario Civil 1 Acdo. Núm. Exp. 41/2021.

Condominio Denominado Alter Urban Living Ubicado en Calzada Desierto de Los Leones 5300 Colonia Tepepan Alcaldia Álvaro Obregón vs. Rivero Torres María Denis. Ord. Civil Acuerdo. 2 Acdos. Núm. Exp. 1127/2023.

Culebro y Villazon Ma Eugenia Margarita su Sucesión vs. Rico Arreola José Manuel y Arreola Serrano María del Carmen. Controversias de Arrendamiento Civil 1 Acdo. Núm. Exp. 1111/2024.

Dessetec Desarrollo de Sistemas Sociedad Anónima de Capital Variable vs. Reyna Rivas Salas y Vicente Benítez López. Esp. Hip. Aclaración. 1 Acdo. Núm. Exp. 233/2012.

Espinosa Camarena Mirna Ulianova vs. Elizabeth García Moreno e Ismael Enrique Martínez Ramírez. Especial Hipotecario Civil 1 Acdo. Núm. Exp. 1105/2018.

Gignet S.A. de C.V. vs. Promotora Sku Sapi de C.V. y Banco Invex S.A. Ibm Invex Grupo Financiero. Ord. Civil 1 Acdo. Núm. Exp. 303/2024 Concede Susp. Provisional.

Gómez Jiménez Susano vs. Gómez Ramírez Francisco y Gómez de Palacio Guadalupe. Ord. Civil 1 Acdo. Núm. Exp. 969/2024.

Gravitas Holdings, S.A. P. I. de C.V. vs. Global Najinv, S.A. de C.V. y Sandage Trading, S.A. de C.V. y Gravitas Capital Group, S.A. P. I. de C.V. Ord. Mercantil 1 Acdo. Núm. Exp. 1075/2023 Tomo II.

Hernández Carrasco Irene Adela vs. Bautista Hernández Jorge Enrique y Sánchez Escobar Concepción Aurora y Bautista Sánchez Jorge Armando y Bautista Sánchez Daniel Alejandro. Ord. Civil 1 Acdo. Núm. Exp. 85/2024.

Hu Pa Lu Energy S.A. de C.V. vs. Regulus 333 Sapi de C.V. Ord. Mercantil 1 Acdo. Núm. Exp. 233/2023.

Instituto del Fondo Nacional para los Trabajadores Infonavit vs. Morales Pérez José Alberto y Morales Sánchez Esmeralda. Especial Hipotecario Civil 2 Acdos. en Exhorto. Núm. Exp. 1121/2024.

Intercam Banco, Sociedad Anónima, Institución de Banca Múltiple, Intercam Grupo Financiero vs. Villanueva Martín Alberto. Ejecutivo Mercantil 1 Acdo. Núm. Exp. 839/2022.

SOLO CONSULTA
SOLO CONSULTA
SOLO CONSULTA

Lance Hassey Francisco Antonio de Jesús vs. Silva de León David Fernando y Alejandro Silva Juan. Controversias de Arrendamiento Civil 1 Acdo. Núm. Exp. 891/2024.

López Rubio Ramiro y García Vázquez Ma. Cruz vs. Chávez Castañeda Juan y C. Director del Registro Público de la Propiedad y del Comercio de la Ciudad de México. Ord. Civil 1 Acdo. Núm. Exp. 1387/2019.

Magaña Santana Héctor Humberto y Cámara García Delia del Rosario y Magaña Cámara Selma del Rocío y Magaña Cámara Aremy Darani vs. Axa Seguros S a de C V. Ord. Civil 1 Acdo. Núm. Exp. 989/2024.

Nr Finance México S.A. de C.V. (En Lo Sucesivo vs. García Barrios Lino Alain. Ejecutivo Mercantil 1 Acdo. Núm. Exp. 595/2024.

Ochoa Aviña Nora Natividad vs. Tognola Solares Marco. Especial Hipotecario Civil 2 Acdos. Núm. Exp. 177/2017 Tomo III.

Ogando Herranz Amalia vs. Rosales Muñoz Héctor Jaime. Controversias de Arrendamiento Civil 2 Acdos. Núm. Exp. 955/2024.

Perales Alicia Virginia su Sucesión También Conocida como Virginia Perales Alicia Vda. de Rivero vs. Bernal Méndez Marisela y Bernal Rubén. Controversias de Arrendamiento Civil 1 Acdo. Núm. Exp. 263/2020.

Reséndiz Reyes su Sucesión Baltazar vs. Baltazar Domínguez y Otros Pablo. Ord. Civil Auto. 1 Acdo. Núm. Exp. 1329/2022.

Reyes Cortés Elizabeth vs. Dolores Zeferino Catalina. Medios Preparatorios Civil 1 Acdo. Núm. Exp. 925/2024.

Silva Silva María Teresa vs. Qualitas Compañía de Seguros S.A. de C.V. y Conexion Centro Aeropuerto S.A. de C.V. Ord. Civil 1 Acdo. Núm. Exp. 751/2024.

Sociedad Hipotecaria Federal, S.N.C. Institución de Banca de Desarolo, en su Carácter de Fiduciario Sustituto del Fondo de Operación y Financiamiento Bancario a la Vivienda (Fovi) vs. Juana Leticia Valle Galván. Especial Hipotecario Civil 1 Acdo. Núm. Exp. 1623/2010.

Solución de Activos Residenciales, Sociedad de Responsabilidad Limitada de Capital Variable vs. Patricia Eugenia Lara Hermida. Esp. Hip. 1 Acdo. Núm. Exp. 341/1999.

Transportes Mex Ameri K S.A. de C.V. vs. Sahaguian Hamparzumian Jacobo. Ord. Civil 1 Acdo. Núm. Exp. 117/2022.

Vázquez Pedraza Silvia Karina y Vázquez Pedraza María Cristina vs. Palacios Pérez Martín. Ord. Civil 1 Acdo. Núm. Exp. 923/2021.

NO PUBLICADOS

Caballero Rosas Alejandro vs. Caballero Rosas Martha. Ord. Civil 1 Acdo. en Exhorto. Núm. Exp. 1039/2024.

AUDIENCIA

Quiñonez de la Rocha Silvia Beatriz y Medina Quiñonez Karen Erendida y Medina Quiñonez Guadalupe Antonio y Medina Quiñonez Marcos Alfredo vs. Chubb Seguros México S.A. y Transportes Riosanta S.A. de C.V. Ord. Civil. 1 Audiencia. Núm. Exp. 559/2021.

SENTENCIAS DEFINITIVAS DEL 4 DE NOVIEMBRE DEL 2024

Maldonado Martínez María de Los Ángeles y/o Maldonado Martínez Ma. de Los Ángeles También Conocida como Maldonado de Magaña María de Los Ángeles vs. Banco Santander México, S.A. Institución de Banca Múltiple, Grupo Financiero Santander México y Registro Público de la Propiedad y del Comercio de la Ciudad de México y Servicio de Administración y Enajenación de Bienes, Ahora Instituto para Devolver Al Pueblo Lo Robado. Ord. Civil Sent. Def. 1 Núm. Exp. 993/2018 Segundo Tomo

Reséndiz Reyes su Sucesión Baltazar vs. Baltazar Domínguez y Otros Pablo. Ord. Civil Sent. Def. 1 Núm. Exp. 1329/2022

SENTENCIA INTERLOCUTORIA

NO PUBLICADOS

Scotiabank Inverlat, S.A., Institución de Banca Multiple, Grupo Financiero Scotiabank Inverlat vs. Fadisa Construcción del Centro, S.A. de C.V. Así como de Jean Pierre Marie André Jourdain Declerq Quien También Acostumbra Usar Los Nombres de Jean Pierre Marie André Jourdain Declercq y Jean Pierre M. A. Jourdain. Especial Hipotecario Civil Sent Interl 1 Núm. Exp. 569/2020

LA SECRETARIA DE ACUERDOS
LIC. LOURDES REGINA GERMAN

SECRETARÍA "B"
ACUERDOS DEL 4 DE NOVIEMBRE DEL 2024

Abrams Santa María Lilián Esther y También Conocida como Lilián Esther Abrams Santa María y/o Lilián Abrams Santa María vs. Gamboa Ortiz Rolando. Controversias de Arrendamiento Civil 1 Acdo. Núm. Exp. 1152/2024.

Banco Actinver Sociedad Anónima Institución de Banca Múltiple Grupo Financiero Actinver como Fiduciario del Fideicomiso 1401 Fideicomiso Fibra Uno vs. Good Shoes S.A. de C.V. y Mariscal Wence Hilda Rosa. Controversias de Arrendamiento Civil Exh. Elabore. 1 Acdo. Núm. Exp. 442/2022.

Banco Mercantil del Norte, S.A. Institución de Banca Múltiple, Grupo Financiero Banorte vs. Rico Gómez Gabriela. Especial Hipotecario Civil Of. Archivo. 1 Acdo. Núm. Exp. 736/2020.

Banco Mercantil del Norte, S.A. Institución de Banca Múltiple, Grupo Financiero Banorte antes Hipotecaria Nacional, S.A. de C.V., Sociedad Financiera de Objeto Múltiple, Entidad Regulada, Grupo Financiero BBVA Bancomer vs. María del Rosio Nava Mendoza. Especial Hipotecario Civil Ratificación. 1 Acdo. Núm. Exp. 1572/2010 Tomo III.

Banco Santander México S.A. Institución de Banca Múltiple Grupo Financiero Santander México vs. Altiplano Queretano Sapi de C.V. y Velten Funcia Mariano. Providencias Precautorias Mercantil Elaboración de Exhorto. 2 Acdos. Núm. Exp. 1092/2022.

Banco Ve por más S.A. Institución de Banca Múltiple, Grupo Financiero Ve por más vs. Paniagua García y Asociados S. C. y Ma. de Jesús López González. Ejecutivo Civil 1 Acdo. Núm. Exp. 1530/2009 Tomo II.

Cospeles, S.A. de C.V. vs. Fernando David Espinosa Moreno. Ord. Civil Vista. 1 Acdo. Núm. Exp. 290/2019 Tomo II.

Covarrubias Landeros María Félix, su Sucesión vs. Adolfo Sieiro Vázquez. Controversias de Arrendamiento Civil Oficio Sala. 1 Acdo. Núm. Exp. 78/2015 Tomo II.

Cruz Onaga José Luis antes Controladora de Carteras Mexicanas Especiales, S. de R. L. de C.V. vs. Salvador Salman Barrón. Ord. Civil Autorización. 2 Acdos. Núm. Exp. 974/2012 Tomo Tres.

Daimler Financial Services México, S.A. de R. L. de C.V. vs. Álvarez Candiani Juan José. Especial Mercantil Mercantil Exh. Elabore. 1 Acdo. Núm. Exp. 52/2021.

Delgado Vilchis Alan Michael y Vilchis Ramírez Martha su Sucesión y y-o. Martha Vilchis y Trejo Vilchis Juan Christian y Trejo Vilchis Luis Alberto y Delgado Vilchis Abraham Jersain vs. Grupo Nacional Provincial Sab de C.V. y Sánchez Álvarez Marco Antonio y Empresa Desarrolladora Quadretto S.A. de C.V. y Daimler Financial Services México S de R.L. de C.V. Ord. Civil Oficios de Localización. 1 Acdo. Núm. Exp. 1190/2023.

Dessetec Desarrollo de Sistemas S.A. de C.V. vs. Edgar Iván Barrueta Valencia e Irayde Villanueva Jiménez. Especial Hipotecario Civil Ratificación. 1 Acdo. Núm. Exp. 1046/2008 Tomo II.

Dessetec Desarrollo de Sistemas, S.A. de C.V. vs. Luis Alonso Espinosa Poox. Especial Hipotecario Civil Of. Archivo. 1 Acdo. Núm. Exp. 110/2017.

Fernández García Agustina vs. Grupo Morgu, S.A. de C.V. y Ramón Acosta Zúñiga. Controversias de Arrendamiento Civil Of. Registro Público Remite. 2 Acdos. Núm. Exp. 1142/2017.

Flores Moreno Ruth Patricia vs. María Díaz Ruíz. Ord. Civil Copias. 1 Acdo. Núm. Exp. 910/2014.

Franco García Margarita vs. Franco García Yolanda y Franco García María Antonia y Olivares Corchado Marco Antonio y Hernández Franco Maribel. Ord. Civil Autorización. 1 Acdo. Núm. Exp. 1090/2023.

Gabriel Camacho Ma Guadalupe vs. Gómez Olvera Crescencio. Ord. Civil Fecha de Audiencia. 1 Acdo. Núm. Exp. 806/2024.

González Embarcadero Florencio vs. Morales Ayala Omar. Controversias de Arrendamiento Civil 1 Acdo. Núm. Exp. 1174/2024.

Guzmán Antunez Irineo vs. Perso Mensajería Metropolitana, S.A. de C.V. y Julio César Matehuala Rodriguez. Ord. Civil Of. Al Mp. 1 Acdo. en Otros. Núm. Exp. 714/2015 Segundo Tomo.

Hernández León Víctor vs. Hernández de León Thelma. Ord. Civil Estarse a Constancias. 1 Acdo. Núm. Exp. 1286/2023.

Hernández López Jorge Arturo vs. Pérez Bañuelos Rodolfo. Medios Preparatorios Civil Elaboración de Cedula. 1 Acdo. Núm. Exp. 78/2022.

HSBC México S.A. vs. Ortega Araiza María de la Luz. Ord. Civil 1 Acdo. en Expedientillo. Núm. Exp. 1164/2019 Tomo II.

HSBC México S.A. Institución de Banca Múltiple Grupo Financiero HSBC División Fiduciario en su Carácter de Fiduciario en el Fideicomiso Número F/234036 vs. Damián Ramírez José de Jesús. Especial Hipotecario Civil 1 Acdo. Núm. Exp. 1036/2019.

Inmobiliaria Tonala Ciento Treinta S.A. vs. Las Flautas S.A. de C.V. Ord. Civil Constancias. 1 Acdo. Núm. Exp. 742/2024.

SOLO CONSULTA
SOLO CONSULTA
SOLO CONSULTA

Instituto del Fondo Nacional de la Vivienda para los Trabajadores (Infonavit) vs. Sevilla Gutiérrez Alberto. Vía de Apremio Civil 1 Acdo. Núm. Exp. 1176/2024.
López Gil Alma Rosa vs. Gutiérrez Contreras Jesús. Ord. Civil 1 Acdo. Núm. Exp. 194/2022.
Martínez Montecino Eduardo vs. Servicios Industriales Jaguar S.A. de C.V. Ord. Civil Autorización. 1 Acdo. Núm. Exp. 1248/2017.
Máximo Gutiérrez Iván vs. Gutiérrez Estrada Heraldo. Ord. Civil Exh. Elabore. 1 Acdo. Núm. Exp. 1026/2024.
Núñez Baltazar David vs. Mendoza Romano Josefina y Otros. Ord. Civil 1 Acdo. en Exhorto. Núm. Exp. 1128/2024.
Pérez Fernández María Ángeles vs. López Martínez José Sebastián. Controversias de Arrendamiento Civil Dada. 1 Acdo. Núm. Exp. 902/2024.
Raygoza Barrales Josué Francisco, antes Dessetec Desarrollo de Sistemas Sociedad Anónima de Capital Variable antes Banco Invex, S.A. Institución de Banca Multip´Le, Invex Grupo Financiero Fiduciario antes Tertius S.A. Promotora de Inversión de Capital Variable Sociedad Financiera de Objeto Múltiple, Entidad No Regualada vs. Ochoa Simental Rebeca Guadalupe. Especial Hipotecario Civil Ratificación. 1 Acdo. Núm. Exp. 816/2005 Tomo II.
Rebollo Duarte Alberto del Sagrado Corazon vs. Director del Archivo General de Notarias de la Ciudad de México y Jefe del Archivo General de Notarias del Estado de México. Medios Preparatorios Civil 1 Acdo. Núm. Exp. 138/2024.
Rodríguez Ayala Ma Rocío y También Utiliza el Nombre de María Rocío Rodríguez Ayala vs. Rodríguez Mendoza Luz María y Pérez López Javier. Controversias de Arrendamiento Civil Ratificar. 1 Acdo. Núm. Exp. 874/2024.
Santander García Sandra vs. Morales Alarcón María del Carmen y Otros. Ord. Civil 1 Acdo. en Exhorto. Núm. Exp. 1166/2024.
Segoviano Rangel Martín Manuel vs. José de Jesús Segoviano Zavala y Registro Público de la Propiedad y del Comercio del Distrito Federal. Ord. Civil 1 Acdo. Núm. Exp. 306/2009.
Segura Solorio Anelud vs. Hernández Villarruel Daniel. Ord. Civil Ratificación. 1 Acdo. Núm. Exp. 48/2024.
Silva Ramírez María de Lourdes y Gómez Silva Miguel Angel vs. Ramírez Rodrigue Marina. Ord. Civil 1 Acdo. en Exhorto. Núm. Exp. 1108/2024.
Skin Tech S.A. de C.V. vs. Paseo Inter, S.A. P. I. de C.V. Controversias de Arrendamiento Civil 1 Acdo. Núm. Exp. 300/2020.
Skin Tech S.A. de C.V. vs. Paseo Inter, S.A. P. I. de C.V. Controversias de Arrendamiento Civil 2 Acdos. Núm. Exp. 300/2020 Tomo Dos.
Téllez Arce Carlos Paulino y González Vargas María Eugenia vs. Banco Azteca S.A. Institución de Banca Múltiple. Ord. Civil 1 Acdo. en Exhorto. Núm. Exp. 1068/2024.
Torre Molero Sara Elena vs. Santiago Vizzuett Bertha Yolanda. Ord. Civil Disposición. 1 Acdo. Núm. Exp. 1020/2024.
Urbina Palacios Clemente vs. Juan de Errico. Ord. Civil Disposición. 1 Acdo. Núm. Exp. 156/2020.
Villa Mendoza Karen Sarahi vs. Garcés Garcés Jorge y López López Adán Erick y López Rivera Rafael. Ord. Civil Glosar. 1 Acdo. Núm. Exp. 856/2021.
Zeknas, S.A. de C.V. vs. Alfredo Mario Morín Walker. Ejecutivo Mercantil Precisar. 1 Acdo. Núm. Exp. 522/2014 Tomo II.
MAL PUBLICADOS
Uribe Saldaña María Norma Adriana vs. Guadalupe Ariadna Leyva Martínez, Alejandra González Leyva, Rubén Francisco González Leyva y Mónica Ariadna González Leyva. Ord. Civil 1 Acdo. en Otros. Núm. Exp. 1164/2019 Provedencias Precautrorias.
NO PUBLICADOS
Lazos Ochoa Minerva vs. Hernández Alvarado Javier Abel. Juris. Voluntaria Civil 1 Acdo. Núm. Exp. 1012/2024.
Ramírez García Eduardo vs. Leticia Neri Hidalgo. Ejecutivo Mercantil 1 Acdo. Núm. Exp. 1116/2019.
Toyota Financial Services México S.A. de C.V. vs. Amarillas Vega Jaun de Jesús. Ejecutivo Mercantil Dada no Publ. de su Fecha. 1 Acdo. Núm. Exp. 1328/2023.
AUDIENCIA
Vega Cardon Demetrio vs. Gómez Ruis José Antonio. Ord. Civil. 1 Aud. en Exhorto. Núm. Exp. 924/2024.

SENTENCIAS DEFINITIVAS DEL 4 DE NOVIEMBRE DEL 2024
NO PUBLICADOS

Dp Technologies S.A. de C.V. vs. Sinteg en México S.A. de C.V. Ord. Mercantil Sent. Def. no Publ. de su Fecha 1 Núm. Exp. 968/2022

SENTENCIA INTERLOCUTORIA

Time University Sociedad Anónima de Capital Variable. antes Publicaciones Interactivas S.A. de C.V. antes Ediciones Culturales Internacionales S.A. de C.V. vs. Mendoza Vigueras Carmina Patricia. Ejecutivo Mercantil 1 Núm. Exp. 1266/2022
NO PUBLICADOS
Vinalay Macías Mariana vs. Brenda Ojeda Hernández. Especial Hipotecario Civil Sent. Inter. no Publ. en su Fecha 1 Núm. Exp. 1038/2017

LA SECRETARIA DE ACUERDOS
LIC. BEATRIZ CRUZ VILLANUEVA

VIGÉSIMO CUARTO DE LO CIVIL

SECRETARÍA "A"
ACUERDOS DEL 4 DE NOVIEMBRE DEL 2024

Aguilar Méndez Sergio vs. Gutiérrez Zaldívar Juan su Sucesión y Díaz Miranda Josefa su Sucesión. Ord. Civil 2 Acdos. Núm. Exp. 1063/2022.
Alfaro Estrada Yolanda y Vásquez Rubiel Edith Genoveva vs. Ramírez Marín Roberto y Islas Cardona Fernando y Montalvo Saldívar Ma Elena y Juez Mixto de Promera Instancia y Notario Público por Ministerio de Ley del Distrito Judicial y Notarial de Montes de Oca Estado de Guerrero y Registro Público de la Propiedad y del Comercio Delegación Acapulco Guerrero y Cabrera Barrientos Saúlo y Notario Público Número 3 del Distrito de Azueta Guerrero. Ord. Civil 1 Acdo. Núm. Exp. 317/2024.
Alva Juárez Lourdes vs. Alva Martínez Antonio y Juárez Medina Juana su Sucesión. Ord. Civil 1 Acdo. Núm. Exp. 1157/2024.
Arreola Domínguez Daniel Iván vs. Grupo Mexicano de Seguros S.A. de C.V. Ord. Civil 1 Acdo. Núm. Exp. 879/2024.
Banco Actinver S.A. Institución de Banca Múltiple, Grupo Financiero Actinver como Fiduciaria en el Fideicomiso 1923 vs. Tiendas de Autoservicio del Norte S a de C.V. Controversias de Arrendamiento Civil 1 Acdo. Núm. Exp. 293/2018.
Banco Covalto Sociedad Anónima Institución de Banca Múltiple vs. Sermex Ingeniería Aplicada Sociedad Anónima de Capital Variable y Aragón Gamero Karina Aileen y Cruz Fernández Luis Jesús y Juárez Aguilar Lidia Rosario. Ejecutivo Mercantil 1 Acdo. Núm. Exp. 1007/2023.
Banco Mercantil del Norte S.A. Institución de Banca Múltiple, Grupo Financiero Banorte vs. Marroquín Torres Osvaldo y Rivas Garfias Mariana. Especial Hipotecario Civil 1 Acdo. Núm. Exp. 1219/2017.
Banco Mercantil del Norte S.A. Institución de Banca Múltiple Grupo Financiero Banorte vs. Eugenia y Antonia S.A. de C.V. Controversias de Arrendamiento Civil 1 Acdo. Núm. Exp. 1113/2022.
Banco Nacional de México S.A. Int. del Gpo. Fin. Banamex hoy Solución de Activos Residenciales S. de R. L. de C.V. vs. María de Lourdes Ruíz Cárdenas y Otro. Especial Hipotecario Civil 1 Acdo. Núm. Exp. 235/1999 Bis. 1 Tomo II.
Banco Nacional de México S.A. Int. del Gpo. Fin. Banamex Accival S.A. de C.V. vs. Silva Rodríguez Alfredo y Otra. Ord. Mercantil 1 Acdo. Núm. Exp. 1089/2008 Tomo II.
Banco Sabadell, S.A., Institución de Banca Múltiple vs. Espenva, Sociedad Anónima de Capital Variable, Manufacturera Platica Tuti, Sociedad Anónima de Capital Variable, Escalante Florencia Vianka y Escalante Florencia Iván. Ejecutivo Mercantil 1 Acdo. Núm. Exp. 661/2019.
Banco Santander México S.A. Institución de Banca Múltiple Grupo Financiero Santander México vs. Laboratorios Germayan S.A. de C.V., Escalante Andrade Maritza y Lara Morales Armando, Ejecutivo Mercantil 1 Acdo. Núm. Exp. 781/2017.
Banco Santander México S.A. Institución de Banca Múltiple Grupo Financiero Santander México vs. Grupo de Oro Fuerte S.A. de C.V. y Acciones Grupo de Oro S.A. de C.V. y Inmobiliaria Grupo de Oro S.A. de C.V. y Constructora Grupo de Oro S.A. de C.V. y Aceros y Cementos de Morelia S.A. de C.V. y Aceros y Cementos de Patzcuaro S.A. de C.V. y Oteiza Figaredo Germán. Providencias Precautorias Mercantil 1 Acdo. Núm. Exp. 577/2021.
Banco Santander México, Sociedad Anónima, Institución de Banca Múltiple, Grupo Financiero Santander México vs. Díaz Ramírez Alfonso Eduardo. Especial Hipotecario Civil 1 Acdo. Núm. Exp. 979/2024.

SOLO CONSULTA
SOLO CONSULTA
SOLO CONSULTA

Banco Ve por Más, S.A., Institución de Banca Múltiple, Grupo Financiero Ve por más vs. Integradora de Productores del Estado de México, S.A. de C.V., Empacadora Abeto, S.A. de C.V., Nieves Figueroa Guillermina, Sandoval Nieves María Iliana y Sandoval Nieves Óscar. Providencias Precautorias Mercantil Expedientillo. 1 Acdo. Núm. Exp. 61/2021.

Banco del Bajío S a Institución de Banca Múltiple vs. Metrolubricantes S D e R L de C V y Rivera Muñoz Reynaldo. Ejecutivo Mercantil 1 Acdo. Núm. Exp. 1179/2018.

BBVA México S.A., Institución de Banca Múltiple, Grupo Financiero BBVA México vs. Romero Islas Fabiola. Especial Hipotecario Civil 1 Acdo. Núm. Exp. 747/2024.

Bohórquez Vaca Adán vs. Bohórquez Palafox José Luis y Vaca Carrasco Eustorgia. Ord. Civil 1 Acdo. Núm. Exp. 1097/2024.

Calzada Ordorica Luis Javier vs. Mendoza Cortés Irma y Rodríguez Campos Alfredo y Kuri Asali Arturo. Ord. Civil 1 Acdo. Núm. Exp. 1259/2023.

Ci Banco S.A. Institución de Banca Múltiple vs. Cisneros Martínez Alberto Esau. Ejecutivo Mercantil 1 Acdo. Núm. Exp. 277/2024.

Cisneros Cancino Eduardo y Cisneros Cancino Martha y Cisneros Cancino Yanira y Cisneros Cansino Maribel y Cisneros Cansino Sonia y Cisneros Cansino Leticia vs. Uribe Ferrusca Román y Director del Registro Público de la Propiedad y de Comercio de la Ciudad de México. Ord. Civil 1 Acdo. Núm. Exp. 173/2024.

Ckd Activos 6, Sociedad Anónima de Capital Variable (Antes)Banco Finterra S.A. Institución de Banca Múltiple vs. León Jiménez José Ángel, León Peña José Ángel, Jiménez Meza María Matías, León Jiménez Juan José y Ponce Morales Arelis Esmeralda. Especial Hipotecario Civil Turno. 1 Acdo. Núm. Exp. 571/2018.

Cortés Díaz María de Jesús vs. Leobardo y Mancilla Ugalde Raymundo y Director General del Registro Público de la Propiedad y de Comercio de la Ciudad de México. Ord. Civil 1 Acdo. Núm. Exp. 1001/2024.

Dávalos Tapia Javier y Zavala López Sonia vs. Grupo Mexicano de Seguros S.A. de C.V. Ord. Civil 1 Acdo. Núm. Exp. 1015/2023.

Elías Castañeda Jorge vs. Lozano López Aarón y por Conducto de su Apoderada Legal la C Imelda García Sandoval y Director del Registro Público de la Propiedad y de Comercio de la Ciudad de México. Ord. Civil 1 Acdo. Núm. Exp. 987/2023.

Elías Ríos Verónica vs. C. Director General del Registro Público de la Propiedad y de Comercio de la Ciudad de México y Unión de Solicitantes y Colonos de la Vivienda Popular Scl y Ávila Bravo José. Ord. Civil 1 Acdo. Núm. Exp. 1053/2023.

Garduño Torres Liliana Nadezhda vs. Torres Juárez Graciano su Sucesión y Buenrostro Álvarez Juan José su Sucesión y Registro Público de la Propiedad y del Comercio de la Ciudad de México. Ord. Civil 1 Acdo. Núm. Exp. 1093/2024.

González Luna Daniel vs. González Luna Irma y González Luna Roberto y González Luna Yolanda y González Luna Ana María y González Luna Alicia. Ord. Civil 1 Acdo. Núm. Exp. 673/2024.

Grupo Ej Ciam, S.A. de C.V. vs. Constructora y Bombeo Ima, S.A. de C.V. y Macías Celestino Juan Carlos. Ord. Civil Expedientillo. 1 Acdo. Núm. Exp. 1177/2016.

Guara Ruíz Sebastián vs. García Bada González Antonio. Ejecutivo Mercantil 1 Acdo. Núm. Exp. 1141/2023.

Gutiérrez Maldonado Juana vs. Alquicira Qcruz Joaquín y Martínez Esquivel Susana y C Director del Registro Público de la Propiedad y de Comercio de la Ciudad de México. Ord. Civil 1 Acdo. Núm. Exp. 1117/2024.

Guzmán Esquivel Jacqueline vs. García Zarco María de Los Ángeles y Trujillo Oropeza Vicente y C Director del Registro Público de la Propiedad y de Comercio de la Ciudad de México. Ord. Civil 1 Acdo. Núm. Exp. 1181/2024.

Hernández Granillo María del Carmen vs. Rodríguez Ruíz José Luis Mateo y Hernández Granillo Guadalupe Rosa. Ord. Civil 1 Acdo. Núm. Exp. 1175/2024.

Instituto del Fondo Nacional de la Vivienda para los Trabajadores (Infonavit) vs. García Dritit Berenice Silvia. Vía de Apremio Civil 1 Acdo. Núm. Exp. 825/2024.

Instituto del Fondo Nacional de la Vivienda para los Trabajadores (Infonavit) vs. Martínez Estrada Miguel Ángel y Vicente Castellanos Lidia Sandra. Vía de Apremio Civil 2 Acdos. Núm. Exp. 217/2024.

Jarquín Ordaz María vs. Vásquez Martínez María Magdalena. Controversias de Arrendamiento Civil 1 Acdo. Núm. Exp. 611/2024.

Jiménez Gómez Andrea vs. Alizarraras Martínez José y Rodríguez López Manuel y C Director del Registro Público de la Propiedad y de Comercio de la Ciudad de México. Ord. Civil 1 Acdo. Núm. Exp. 1173/2024.

Juárez García José Luis vs. Ortega Mireles Raúl Alberto. Ord. Civil 1 Acdo. Núm. Exp. 945/2024.

Maldonado González Leonor vs. C. Director General del Registro Público de la Propiedad y el Comercio de la Ciudad de México, Unión de Solicitante y Colonos de la Vivienda Popular y González Munguía Raquel. Ord. Civil 1 Acdo. Núm. Exp. 391/2020.

Martínez Berrónes Silvia vs. Ortega Serna Ulises Enrique. Actos Prejudiciales Civil 1 Acdo. Núm. Exp. 867/2017.

Medina Carrillo Marycarmen y Otros vs. Villaroya Taboada María y Otros. Ord. Civil 1 Acdo. Núm. Exp. 193/2024.

Méndez Pacheco José Ventura vs. Méndez Cruz Jorge José. Controversias de Arrendamiento Civil 1 Acdo. Núm. Exp. 1307/2022.

Montes Montes Antonio Amador vs. Albino Elías José y Aguilar de Albino María y Director del Registro Público de la Propiedad y de Comercio de la Ciudad de México. Ord. Civil Turno. 1 Acdo. Núm. Exp. 383/2024.

Mosqueda Vázquez Silvia Mireya vs. Lima Reyes Herlinda Salustia. Ord. Civil 1 Acdo. Núm. Exp. 1169/2024.

National Produce Marketing, Inc. vs. Luna Productora de Mangos, S. P. R. de R. L. Juris. Voluntaria Civil 1 Acdo. Núm. Exp. 665/2024.

Nieves Olivares Érica vs. Seguros Inbursa S.A. Grupo Financiero Inbursa. Ord. Civil 1 Acdo. Núm. Exp. 1097/2023.

Osorno Mac Gregor Edgar vs. Inmobiliaria Valer S.A. de C.V. y Ventas Confianza S.A. de C.V. Ord. Civil 1 Acdo. Núm. Exp. 1161/2024.

Pérez Aguilar Margarita Lucrecia vs. Romero Gutiérrez Sofía Martha y Nápoles Romero Jesús Alejandro y C Director del Registro Público de la Propiedad y de Comercio de la Ciudad de México. Ord. Civil 1 Acdo. Núm. Exp. 849/2024.

Promotora Bosques de Los Ciruelos, S.A. de C.V. vs. Fomco, S.A. de C.V., Barrón Noé Carlos, Barrón Noé Patricia e Inmobiliaria Sotelo y Noé, S.A. de C.V. Controversias de Arrendamiento Civil 1 Acdo. Núm. Exp. 93/2021.

Quiroga Hernández Abelino vs. Rodríguez Suárez Juan y C Director del Registro Público de la Propiedad y de Comercio de la Ciudad de México. Ord. Civil 1 Acdo. Núm. Exp. 443/2024.

Ramírez Pérez María Guadalupe vs. Arévalo Arcos Senorina y C Director del Registro Público de la Propiedad y de Comercio de la Ciudad de México. Ord. Civil 1 Acdo. Núm. Exp. 1171/2024.

Renero Ramírez Guillermo Ramón vs. Auge Inmobiliario S.A. de C.V. Ord. Merc. 2 Acdos. Núm. Exp. 1941/2009.

Robles Martínez Antonio vs. Uribe Barroso Luz de Lourdes. Especial Hipotecario Civil 1 Acdo. Núm. Exp. 735/2020.

Rodríguez Zapata Haydee, Rodríguez Zapata Sonia, Rodríguez Zapata Jorge Humberto y Rodríguez Zapata Gerardo vs. Rodríguez Zapata Elsa María. Ord. Civil 1 Acdo. Núm. Exp. 1111/2019.

Romero Qordoñez Alicia vs. Contreras Rosendo y Ordóñez Romero Antonio y C Director del Registro Público de la Propiedad y de Comercio de la Ciudad de México. Ord. Civil 1 Acdo. Núm. Exp. 1177/2024.

Sánchez González José Dagoberto vs. Grupo Mexicano de Seguros S.A. de C.V. Ord. Civil 1 Acdo. Núm. Exp. 865/2024.

Serratos Vda. de González Francisca Silvia y También Conocida como Francisca Serratos Vda. de González vs. San Borja S.A. y C Director General del Registro Público de la Propiedad y del Comercio de la Ciudad de México. Ord. Civil 1 Acdo. Núm. Exp. 765/2023.

Sofimex, Institución de Garantías, S.A. vs. Ugalde Ríos José Álvaro y Aurio Diseño y Construcciones, S.A. de C.V. y Ugalde Chaparro José Álvaro y Chaparro Ayala Susana Irma y Pérez Alcalá Mónica Olivia. Especial de Fianzas Mercantil 1 Acdo. Núm. Exp. 831/2024.

Tello López Grisell vs. Banco del Atlántico Sociedad Anónima y Director del Registro Público de la Propiedad y de Comercio de la Ciudad de México y López Aceves María Martha Verónica. Ord. Civil 1 Acdo. Núm. Exp. 787/2024.

Tiendas Soriana S.A. de C.V. vs. González Bobadilla Salvador y González Trejo Salvador. Controversias de Arrendamiento Civil 1 Acdo. Núm. Exp. 1085/2019.

Torres Cervantes Juan Manuel vs. Velázquez Terrón José Armando. Controversias de Arrendamiento Civil 1 Acdo. Núm. Exp. 1059/2024.

SOLO CONSULTA
SOLO CONSULTA
SOLO CONSULTA

Tovar Rodríguez Silvia y Tovar Rodríguez Alma Rosa y Tovar Rodríguez María Leticia vs. Tovar Rodríguez Mónica Gabriela y Tovar Rodríguez Martha Judith. Ord. Civil 3 Acdos. Núm. Exp. 841/2024.

Trane S a de C V vs. Proyectos y Climas de Victoria S a de C V. Ord. Mercantil 1 Acdo. Núm. Exp. 503/2018.

Trujillo Guijon José Luis vs. Rincón Chavarría Ángel José y C Director del Registro Público de la Propiedad y de Comercio de la Ciudad de México. Ord. Civil 1 Acdo. Núm. Exp. 1179/2024.

Vidal Salas Félix Clemente vs. Contreras Guzmán Enrique y Director del Registro Público de la Propiedad y de Comercio de la Ciudad de México. Ord. Civil 1 Acdo. Núm. Exp. 1003/2024.

De la Torre González Armando y Arellano González Zita Esther vs. C. Director del Registro Público de la Propiedad y del Comercio de la Ciudad de México y Arrellano González Martín y López Morales Mónica Andrea y Acevedo Álvarez Vicente. Ord. Civil 1 Acdo. Núm. Exp. 463/2023.

De Los Santos Figueroa José Francisco vs. Díaz Crisóstomo Felipe y Montes Centeno de Díaz Carmen y C Director del Registro Público de la Propiedad y de Comercio de la Ciudad de México. Ord. Civil 1 Acdo. Núm. Exp. 1119/2024.

AUDIENCIA

Jarquín Ordaz María vs. Vásquez Martínez María Magdalena. Controversias de Arrendamiento Civil. 1 Audiencia. Núm. Exp. 611/2024.

Jiménez Galeana David vs. Esfuerzo Unificado Tepalcatzin Asociación Civil y Gallegos González José Efrén y Director del Registro Público de la Propiedad y del Comercio de la Ciudad de México. Ord. Civil. 1 Audiencia. Núm. Exp. 255/2023.

EL SECRETARIO DE ACUERDOS
LIC. LUIS ARTURO DENA ÁLVAREZ

SECRETARÍA "B"
ACUERDOS DEL 4 DE NOVIEMBRE DEL 2024

Aaf, S. de R. L. de C.V. vs. Operaciones Internacionales de Servicios S.A. de C.V. Ord. Mercantil Acuerdo 1 Acdo. Núm. Exp. 1116/2014 Tomo II.

Alatriste Molina Gabriel Eduardo vs. C Director del Registro Público de la Propiedad y del Comercio de la Ciudad de México y Alatriste del Castillo Flavia Esther y Alatriste y Martínez Geudiel y Quien También Acostumbra a Utilizar el Nombre de Alatriste Mtez Geudiel. Ord. Civil Acuerdo. 1 Acdo. Núm. Exp. 978/2024.

Alfaro Estrada Yolanda vs. Islas Cardona Fernando y Director del Registro Público de la Propiedad y de Comercio de la Ciudad de México. Ord. Civil 1 Acdo. Núm. Exp. 342/2024.

Ancona y Figueroa José Luis del Sagrado Corazon vs. Martínez Morales Luis Fernando y Martínez Morales Martha Milagros. Controversias de Arrendamiento Civil 1 Acdo. Núm. Exp. 60/2024.

Banco Mercantil del Norte, Sociedad Anónima, Institución de Banca Múltiple, Grupo Financiero Banorte vs. Sánchez Rodríguez Federico y Fragoso González Laura. Especial Hipotecario Civil 1 Acdo. Núm. Exp. 250/2018 Tomo II.

Banco Nacional de México S.A. Integrnte del Grupo Financiero Banamex vs. Arte en Denim S.A. de C.V. y Río Sul S.A. de C.V. Ejecutivo Mercantil 1 Acdo. Núm. Exp. 602/2024.

Banco Santander México S.A. Institución de Banca Múltiple Grupo Financiero Santander México vs. Perales Vázquez Jorge Iván. Ejecutivo Mercantil 1 Acdo. Núm. Exp. 424/2024.

Banco Santander México, S.A., Institución de Banca Múltiple, Grupo Financiero Santander México vs. Espinosa Zaragoza Jesús. Especial Hipotecario Civil 1 Acdo. Núm. Exp. 1110/2024.

Castillo Magaña Magdalena vs. C. Director del Registro Público de la Propiedad y de Comercio de la Ciudad de México y Fraccionadora Mexicana Sociedad Anónima por Conducto de su Representante Legal Manuel González Canseco. Ord. Civil Acuerdo. 1 Acdo. Núm. Exp. 638/2023.

Chávez Guzmán María Lidia vs. Moreno Ibarra Diego Alejandro y Centro Hospitaliario San Nicolás. Ord. Civil 1 Acdo. Núm. Exp. 26/2017.

Ciabanco, Sociedad Anónima Institución de Banca Múltiple, en su Carácter de Fiduciario en el Fideicomiso Número F/00430 vs. Saldierna Díaz y Andrés Escamilla Mateos Martha Catalina. Especial Hipotecario Civil Expedientillo. 1 Acdo. en Expedientillo. Núm. Exp. 638/2024.

Díaz Cabrera Emiliano del Carmen vs. Grupo Nacional Provincial Sab. Ord. Civil 1 Acdo. Núm. Exp. 1162/2024.

Galván Anastacia vs. Contreras Rosendo y Arreola Esquivel Pedro y C Director del Registro Público de la Propiedad y de Comercio de la Ciudad de México. Ord. Civil 1 Acdo. Núm. Exp. 1180/2024.

Gómez Mendieta José Horacio vs. Gómez Monroy Salvador y Gómez Maldonado Alejandro y Taboada Nesser Anuar y Pérez Paredes Eduardo y Torres Reyes Adriana y Instituto de Servicios Registrales y Catastrales del Estado de Morelos. Ord. Civil Acuerdo. 1 Acdo. Núm. Exp. 84/2023 Tomo II.

Hernández Almaraz Ana Marcela vs. Hospital Diomed y Doctor Ernesto Cobos González. Ord. Civil Expedientillo. 1 Acdo. en Otros. Núm. Exp. 566/2022 Tomo IV.

Hernández Márquez Patricia Anabel vs. Grupo Nacional Provincial Sab y BBVA México Sociedad Anónima Institución de Banca Múltiple Grupo Financiero BBVA México. Ord. Civil Acuerdo. 1 Acdo. Núm. Exp. 810/2024.

Hijar Casillas Hilda Andrea y García Zúñiga Jorge vs. Padilla Arreola Margarita. Ord. Civil 1 Acdo. Núm. Exp. 1160/2024.

HSBC México, S.A., Institución de Banca Múltiple, Grupo Financiero HSBC División Fiduciaria en su Carácter de Fiduciario en el Fideicomiso Número F/234036 vs. Valdez Ortiz Ramón Eustacio. Especial Hipotecario Civil 1 Acdo. Núm. Exp. 4/2018.

Inmobiliaria Emiantachi, S.A. de C.V. vs. Success Valley S.A. de C.V. y Ulloa Cámara Boris Raúl Ernesto. Ejecutivo Mercantil 1 Acdo. Núm. Exp. 936/2019.

Instituto del Fondo Nacional de la Vivienda para los Trabajadores (Infonavit) vs. Fragoso Baltazar María de la Luz. Especial Hipotecario Civil 1 Acdo. Núm. Exp. 12/2015.

Instituto del Fondo Nacional de la Vivienda para los Trabajadores Infonavit vs. Hernández González Karla Dolores. Especial Hipotecario Civil 1 Acdo. Núm. Exp. 1156/2024.

Instituto del Fondo Nacional de la Vivienda para los Trabajadores vs. Rodríguez Cartagena Octavio. Ord. Civ. Expedientillo. 2 Acdos. Núm. Exp. 1044/2010.

Jvs Inc. México S.A. de C.V. vs. Ennovasoft S.A. de C.V. y Guillén Ramírez Mario Alejandro. Providencias Precautorias Mercantil No Publicado. 1 Acdo. Núm. Exp. 560/2023.

Magadan de Luna Amparo vs. González Rafael y Patiño Hernández José Juan. Ord. Civil 1 Acdo. Núm. Exp. 594/2023.

María Hortensia y Contreras Villareal José Carlos y Contreras Villareal Rita vs. Pamaeminu Sociedad Anónima de Capital Variable. Ord. Civil 2 Acdos. Núm. Exp. 240/2023.

Muñoz Ruvalcaba María de Lourdes vs. Muñoz Mena Pascual y C Director del Registro Público de la Propiedad y de Comercio de la Ciudad de México. Ord. Civil 1 Acdo. Núm. Exp. 1174/2024.

Ortega Chávez Nina María y Ortega Chávez Germán vs. Ortega Chávez Pablo Ulises. Especial Hipotecario Civil 1 Acdo. Núm. Exp. 1104/2024.

Peralta Ramírez Martha y Peralta Ramírez José Eduardo vs. Castañeda de la O. Bertha y Peralta Arias José Luis y Ramírez Flores Irma y C Director del Registro Público de la Propiedad y de Comercio de la Ciudad de México. Ord. Civil 1 Acdo. Núm. Exp. 1178/2024.

Peña Castañeda Rubén y Llamas Ríos Martha Rosario vs. Axa Seguros S.A. de C.V. Ord. Civil Acuerdo. 1 Acdo. Núm. Exp. 986/2024.

Pineda Jaime Francisco Juvenal vs. Vázquez Ruíz Martha. Ord. Civil mal Publicado. 2 Acdos. Núm. Exp. 290/2022.

Ramírez Díaz Juan Manuel vs. Reyes Ramírez Saúl. Ord. Mercantil 1 Acdo. Núm. Exp. 1094/2024.

Reality Visión y Elegancia Dl de México, S. de R. L. de C.V. vs. Ruíz Velasco Tostado Luis Alejandro y Otra. Especial Hipotecario Civil 1 Acdo. Núm. Exp. 40/2008.

Rodríguez Kerber María del Carmen vs. Hernández Ortiz Víctor Manuel y Velasco Padilla Asunción. Controversias de Arrendamiento Civil 1 Acdo. Núm. Exp. 436/2017 Bis. 3 Tomo II.

Rodríguez Ruíz José Luis vs. De Haro Centeno Blanca Araceli. Controversias de Arrendamiento Civil 1 Acdo. Núm. Exp. 910/2021.

Sánchez Reyes María Aurelia vs. Maguey Rodríguez Pastor y C Director del Registro Público de la Propiedad y del Comercio de la Ciudad de México y Ramírez Salazar José Edin. Ord. Civil 1 Acdo. Núm. Exp. 1060/2024.

Scotiabank Inverlat S.A. Institución de Banca Múltiple Grupo Financiero Scotiabank Inverlat vs. Dávila Ocaña José Clemente. Especial Hipotecario Civil Acuerdo. 3 Acdos. Núm. Exp. 70/2024.

SOLO CONSULTA
SOLO CONSULTA
SOLO CONSULTA

Scotiabank Inverlat Sociedad Anónima Institución de Banca Múltiple Grupo Financiero Scotiabank Inverlat vs. Hernández Apolinar Eric. Especial Hipotecario Civil 1 Acdo. Núm. Exp. 1164/2024.

Sociedad Hipotecaria Federal S.N.C. Inst. de Banca de Desarrollo en su Carácter de Fiduciario Sustituto del Fondo de Operación y Financiamiento Bancario a la Vivienda vs. Marroquín Torres Luis Martín. Esp. Hip. 1 Acdo. Núm. Exp. 838/2007.

Torres Juárez Camerino vs. Canteras del Peñon Viejo S.A. y López Espitia José Manuel y C Director del Registro Público de la Propiedad y de Comercio de la Ciudad de México. Ord. Civil 1 Acdo. Núm. Exp. 1176/2024.

Vargas Osorio Columba de la Luz vs. Cabteras del Peñon Viejo S.A. y C Director del Registro Público de la Propiedad y de Comercio de la Ciudad de México. Ord. Civil 1 Acdo. Núm. Exp. 1172/2024.

NO PUBLICADOS

HSBC México, S.A., Sociedad Anónima, Institución de Banca Múltiple, Grupo Financiero Hsbx, División Fiduciaria, en su Carácter de Fiduciario en el Fideicomiso Número F/234086 vs. Badillo Bárcena José Carmen. Vía de Apremio Civil Expedientillo. 1 Acdo. Núm. Exp. 152/2021.

AUDIENCIA

Banco Mercantil del Norte, Sociedad Anónima, Institución de Banca Múltiple, Grupo Financiero Banorte vs. Sánchez Rodríguez Federico y Fragoso González Laura. Aud. Remate Especial Hipotecario Civil. 1 Audiencia. Núm. Exp. 250/2018 Tomo II.

HSBC México S.A. Institución de Banca Múltiple Grupo Financiero HSBC vs. Marchan Amayrani Carlos y Cortés Gómez Miguel Ángel. Especial Hipotecario Civil. 1 Audiencia. Núm. Exp. 878/2024.

Magadan de Luna Amparo vs. González Rafael y Patiño Hernández José Juan. Ord. Civil. 1 Audiencia. Núm. Exp. 594/2023.

EL SECRETARIO DE ACUERDOS
LIC. OMAR GARCÍA REYES

VIGÉSIMO QUINTO DE LO CIVIL

SECRETARÍA "A"
ACUERDOS DEL 4 DE NOVIEMBRE DEL 2024

Administradora Brios S.A. de C.V. vs. Esteban Chagoya Emilio y Otros. Ord. Mercantil Dada Cuenta. 1 Acdo. Núm. Exp. 1035/2004 Tomo Tres.

Armas Ocejo Juan Manuel vs. Dirección General de la Central de Abasto de la Ciudad de México y María Imelda de Jesús Morfín Morfín. Ord. Mercantil Computo. 2 Acdos. Núm. Exp. 353/2018 Segundo Tommo.

Asesoría Legal Especializada Bonilla S.C. vs. Ci Banco S.A. Institución de Banca Múltiple en su Carácter de Fuduciario del Fideicomiso Número F00536 antes The Bank Of New York Mellon S.A. Institución de Banca Múltiple como Causahabiente de Banco Jp Morgan S.A. Institución de Banca Múltiple Jp Morgan Grupo Financiero División Fiduciaria en el Fideicomiso Irrevocable Número F536. Ord. Civil 1 Acdo. Núm. Exp. 165/2022.

Banco Mercantil del Norte S.A. Institución de Banca Múltiple Grupo Financiero Banorte vs. Gómez Gallardo Aguilar Ernesto y Valcarcel Rubello Valentina. Especial Hipotecario Civil 1 Acdo. Núm. Exp. 389/2024.

Banco Regional S.A. Institución de Banca Múltiple Banregio Grupo Financiero vs. Tapia García Paulo César. Especial Hipotecario Civil 1 Acdo. Núm. Exp. 1163/2019.

Banco Santander México S.A. Institución de Banca Múltiple Grupo Financiero Santander México vs. Hernández Rosales Érika Mariana. Providencias Precautorias Civil 1 Acdo. Núm. Exp. 1319/2023.

Condominio Bosques de Reforma 1477 A.C. vs. Legarreta Garcíadiego María y Urrutia de Mangino Gloria y Allande Ibarra Jesús y Osorio de la Fuente María Luisa y Quien También Utiliza Indistintamente el Nombre de María Luisa Victoria Osorio de la Fuente y Garza Aguado Sergio y de Meer Sánchez Carlos y Vargas y Arreola Esmeralda Eugenia. Ejecutivo Civil 1 Acdo. Núm. Exp. 857/2022.

Condominio Habitado en Heriberto Frías Número 1149 Colonia del Valle Alcaldia Benito Juárez Cp 03100 Ciudad de México vs. Baresi S.A. y Segura y Martínez Juan. Ejecutivo Civil Computo. 2 Acdos. Núm. Exp. 747/2024.

Crédito de la Sociedad Mercantil Decarome Sociedad Anónima Promotora de Inversión de Capital Variable vs. Paniagua Garduño Gildardo. Especial Hipotecario Civil Dada Cuenta. 1 Acdo. en Exhorto. Núm. Exp. 1089/2024.

Cumbres de Bella Vista del Pedregal Asociación Civil vs. Registro Público de la Propiedad y de Comercio en la Ciudad de México. y Romero Cotardo José su Sucesión y Garibay de la Rosa Pascual su Sucesión y Garibay Pérez Nazario y Franco Bárcenas Manuel su Sucesión. Ord. Civil 1 Acdo. Núm. Exp. 1059/2024.

Digna Aguilar Moreno vs. Puig Márquez Juan Adrián y Arroyo Montufar Blanca Estela. Especial Hipotecario Civil 2 Acdos. Núm. Exp. 345/2015 Tomo Tres.

Fundación Monte Fénix A.C. y Espoinosa Rugarcia Guadalupe vs. Larrea Espinosa Jaime y Cosío Espinosa Moisés. Ord. Civil 1 Acdo. Núm. Exp. 937/2023 Segundo Tomo.

Galicia Galicia Luz su Sucesión vs. López Arteaga Christian Erick. Controversias de Arrendamiento Civil 1 Acdo. Núm. Exp. 1175/2024.

Grupo Martinazo, S. C vs. Vaporus, S.A. de C.V. y Zambrano Araico Xavier y Araico Sanabria María del Rocío. Controversias de Arrendamiento Civil 1 Acdo. Núm. Exp. 685/2024.

Grupo Martinazo, S. C vs. Zambrano Castellanos Javier y Zambrano Araico Xavier y Araico Sanabria María del Rocío. Controversias de Arrendamiento Civil 1 Acdo. Núm. Exp. 687/2024.

Hernández Gálvez Leticia vs. Rivero Caletti Elvira. Ord. Civil 1 Acdo. Núm. Exp. 347/2024.

Hipotecaria su Casita S.A. de C.V. Sociedad Financiera de Objeto Múltiple Entidad No Regulada vs. Blanca Dinorah Aldape Martínez. Especial Hipotecario Civil Computo. 2 Acdos. Núm. Exp. 1131/2010.

HSBC México S.A., Institución de Banca Múltiple Grupo Financiero HSBC División Fiduciaria, en su Carácter de Fiduciario del Fideicomiso Irrevocable 262757 vs. Velázquez Olvera Marco Aurelio y Gallegos Lin Nancy Lucía. Vía de Apremio Civil 2 Acdos. Núm. Exp. 1191/2023.

Instituto de Seguridad Social para las Fuerzas Armadas Mexicanas vs. García García Óscar Alberto y Moreno Gallegos Gloria Elisa. Especial Hipotecario Civil 1 Acdo. Núm. Exp. 11/2023.

Instituto de Seguridad y de Servicios Sociales de Los Trabajadores del Estado a Través de su Fondo de la Vivienda Fovissste vs. Ancona Petris María Antonieta. Especial Hipotecario Civil 1 Acdo. Núm. Exp. 643/2024.

Instituto del Fondo Nacional de la Vivienda para los Trabajadores (Infonavit) vs. Hernández Torres Roberto Hermenegildo. Especial Hipotecario Civil 1 Acdo. Núm. Exp. 1165/2024.

Instituto del Fondo Nacional de la Vivienda para los Trabajadores vs. Araoz Fandino Cinthya Marlene. Especial Hipotecario Civil 1 Acdo. Núm. Exp. 1163/2024.

Instituto del Fondo Nacional de la Vivienda para los Trabajadores Infonavit vs. Figueroa Montesinos Federico. Especial Hipotecario Civil 1 Acdo. Núm. Exp. 887/2024.

Instituto del Fondo Nacional de la Vivienda para los Trabajadores Infonavit vs. Robles Carrillo Vidal y Villaseñor Gómez Yudith Zaret. Especial Hipotecario Civil 1 Acdo. Núm. Exp. 1177/2024.

Instituto del Fondo Nacional de la Vivienda para los Trabajadores vs. Granados Barajas Jorge. Especial Hipotecario Civil 1 Acdo. Núm. Exp. 165/2024.

Instituto del Fondo Nacional de la Vivienda para los Trabajadores vs. Verde García Angélica. Especial Hipotecario Civil 1 Acdo. Núm. Exp. 1169/2024.

Instituto del Fondo Nacional de la Vivienda para los Trabajadores Infonavit vs. Caballero Dolores Rogelio. Especial Hipotecario Civil 1 Acdo. Núm. Exp. 1171/2024.

Jaimes Salgado Nanci Fernández Sámano Arturo vs. Nueva Elektra del Milenio S.A. de C.V. Controversias de Arrendamiento Civil 1 Acdo. Núm. Exp. 331/2021.

Jiménez Salgado María Hilda vs. Contreras Rodríguez Ángel y Otra. Controversias de Arrendamiento Civil 1 Acdo. Núm. Exp. 409/2022.

Juárez Alpizar José Luis vs. Galindo Pérez Erendira y Galindo Hernández Galindo Jocelyn y Hernández Galindo Danna. Ord. Civil 1 Acdo. Núm. Exp. 1013/2023.

Leuenberger González Christian Tonatiuh vs. Rojas Cano José Martín. Controversias de Arrendamiento Civil 1 Acdo. Núm. Exp. 695/2019.

Luevano Mendoza Silvia vs. Ponce Hernández Yaneth. Controversias de Arrendamiento Civil 1 Acdo. Núm. Exp. 309/2024.

SOLO CONSULTA
SOLO CONSULTA
SOLO CONSULTA

Maldonado Alcántara Javier Maldonado vs. Maldonado Alcántara Eusebio su Sucesión y Otros. Ord. Civil 1 Acdo. en Exhorto. Núm. Exp. 1097/2024.

María Elena Miranda Vignon Eduardo Ysita del Hoyo y Diadabi, S.A. de C.V. vs. Jochabar, S.A. de C.V. Ejecutivo Mercantil 1 Acdo. Núm. Exp. 913/2017 Tomo V.

Mayo Ruelas César vs. Ramírez García Miriam y López Pedro Daniel. Ord. Civil 1 Acdo. Núm. Exp. 247/2024.

Morales Flores Mario Mauricio vs. Garfias Vázquez Margarita Rosa y Otro. Ord. Civ. 1 Acdo. Núm. Exp. 901/2010.

Oportunidades para Emprendedores S.A. P. I de C.V. Sociedad Financiera de Objeto Múltiple E. N. R vs. Martínez Pozos Flavio. Ejecutivo Mercantil 1 Acdo. Núm. Exp. 789/2012.

Pacada S.A. de C.V. Sofom Enr vs. Rodríguez Carmona Amador y Cabrera Quirez Miguel Ángel. Ejecutivo Mercantil 1 Acdo. Núm. Exp. 265/2024.

Piña Rojas José Ignacio vs. Sj Medical México S. de R. L. de C.V., St Jude Medical México S. de R. L. de C.V. y Piña Reyna Yigal. Ord. Civil Computo. 2 Acdos. Núm. Exp. 601/2018.

Portillo Aguirre Mauricio Manuel vs. Buitrago Sánchez Enrique su Sucesión por Conducto de su Albacea Rebeca Patricia Buitrago Sánchez. Ejecutivo Mercantil Computo. 2 Acdos. Núm. Exp. 1107/2017.

Quintanilla Hernández Manfred Mauricio vs. Mastachi Aguario Amando. Ord. Civil 1 Acdo. Núm. Exp. 861/2024.

Scotiabank Inverlat S.A. Institución de Banca Múltiple Grupo Financiero Scotiabank Inverlat vs. De Lizaola León Jaime Luis y García Fonseca Andrea. Especial Hipotecario Civil Computo. 2 Acdos. Núm. Exp. 847/2024.

Scotiabank Inverlat, S.A. Institución de Banca Múltiple Grupo Financiero Scotiabank Inverlat vs. Ojeda Vázquez Ma. del Rosario. Especial Hipotecario Civil 1 Acdo. Núm. Exp. 649/2014.

Silva Aguilar Blanca vs. Estrada Flores Matiana. Ord. Civil 1 Acdo. Núm. Exp. 471/2024.

Sociedad Hipotecaria Federal, S.N.C. Institución de Banca de Desarrollo en su Carácter de Fiduciario Sustituto del Fondo de Operación y Financiamiento Bancario a la Vivienda Fovi vs. Soto Merino Rosario. Especial Hipotecario Civil 1 Acdo. Núm. Exp. 331/2014.

T I M L S.A. Promotora de Inversión de C.V. vs. González García José Francisco. Especial Hipotecario Civil 2 Acdos. Núm. Exp. 185/2020.

Vera Quintero María Magdalena vs. Zárate Mendoza Gerardo y Zárate Mendoza Claudia Gabriela y de Los Ángeles Mendoza María. Ord. Civil 1 Acdo. Núm. Exp. 1173/2024.

Victoria Ramírez Roberto Carlos vs. Cortés Gardida Guadalupe. Ejecutivo Mercantil 1 Acdo. Núm. Exp. 1323/2022.

Villalón Pérez Ivonne Georgette vs. Comsasa S.A. de C.V. y Otro. Ejecutivo Mercantil 1 Acdo. Núm. Exp. 1261/2009 Tomo Dos.

AUDIENCIA

Ci Banco, Sociedad Anónima Institución de Banca Múltiple, Actuando en su Carácter de Fiduciario del Fideicomiso F/00360 vs. Merino González Sergio Rodrigo y Durán Mejía Lucía. Aud. Especial Hipotecario Civil. 1 Audiencia. Núm. Exp. 439/2017.

Marcos Levy Jacobo vs. Vázquez Nava Adrián y Vázquez Nava Alma. Aud. Controversias de Arrendamiento Civil. 1 Audiencia. Núm. Exp. 1089/2022.

LA SECRETARIA DE ACUERDOS
LIC. RAQUEL VELASCO ELIZALDE

SECRETARÍA "B"
ACUERDOS DEL 4 DE NOVIEMBRE DEL 2024

Arias Colín Adriana vs. Alba Noriega Elizabeth Aurora. Controversias de Arrendamiento Civil Acuerdo. 1 Acdo. Núm. Exp. 1176/2024.

Balk Marín Dina Susana vs. Credix Gs S.A. de C.V. Sofom Enr. Ord. Mercantil 1 Acdo. Núm. Exp. 920/2024.

Banco Mercantil del Norte, S.A. Institución de Banca Múltiple, Grupo Financiero Banorte vs. José Carlos Martínez Loera y Otra. Especial Hipotecario Civil 1 Acdo. Núm. Exp. 162/2009.

Banco Nacional del Ejército Fuerza Aérea y Armada Sociedad Nacional de Crédito Institución de Banca de Desarrollo vs. Córdova May Carlos César. Especial Hipotecario Civil Acuerdo. 1 Acdo. Núm. Exp. 796/2024.

Banco Santander México S.A. vs. Aguirre Alejandro. Especial Hipotecario Civil 1 Acdo. Núm. Exp. 508/2024.

Barberi Rotter María Teresa Guillermina vs. Dimensión Asesores S a de C V y Banco Mercantil del Norte S a Institución de Banca Múltiple Grupo Financiero Banorte División Fiduciaria. Medios Preparatorios Civil 1 Acdo. Núm. Exp. 134/2024.

BBVA Bancomer Sociedad Anónima, Institución de Banca Múltiple, Grupo Financiero BBVA Bancomer vs. Meza Yescas Bonifacio y Jiménez Carrillo Silvia. Especial Hipotecario Civil 1 Acdo. Núm. Exp. 114/2015.

Beltrán Morales Juana vs. Trejo Latapi Nicolás. Controversias de Arrendamiento Civil Dada Cuenta. 1 Acdo. Núm. Exp. 978/2024.

Benhumea Hinojosa Raúl Eduardo vs. Benhumea Ocampo Oralia y Carbajal Benhumea Elizabeth y Carbajal Benhumea Gabriela y Carbajal Benhumea Maricruz y Carbajal Benhumea Gloria. Ord. Civil 1 Acdo. Núm. Exp. 612/2023.

Caballero Ortiz María Angélica vs. Torres Cosme Rafael Alejandro. Medios Preparatorios Civil Acuerdo. 1 Acdo. Núm. Exp. 1158/2024.

Chávez Cardenas Milton Gregorio vs. De Regules Ruíz Funes Juan José. Ejecutivo Mercantil Amparo Directo. 1 Acdo. Núm. Exp. 122/2024.

Ckd Activos 8 Sapi de C.V. vs. Montes Herrera Pedro. Especial Hipotecario Civil Acuerdo. 1 Acdo. Núm. Exp. 1122/2022.

Copyprint Com Mx S.A. de C.V. vs. Sinteg en México S.A. de C.V. Ord. Mercantil 1 Acdo. Núm. Exp. 990/2019.

Haas Alexandra Alexandra y Guerrero Leandro Manuel Emilio, y-o. Gabriel Emilio Guerrero y Ramos su Sucesión, Flores Pérez Antonio Silverio su Sucesión y C. Director del Registro Público de la Propiedad y del Comercio de la Ciudad de México. Ord. Civil 1 Acdo. Núm. Exp. 620/2022.

Hernández Aguilera José Óscar vs. Grupo Mexicano de Seguros S.A. de C.V. Ord. Civil 1 Acdo. Núm. Exp. 108/2024.

Hipotecaria su Casita S.A. de C.V., Sociedad Financiera de Objeto Múltiple, Entidad Regulada vs. Uriel García Santoyo. Especial Hipotecario Civil Expdllo. 1 Acdo. Núm. Exp. 1476/2019.

Instituto del Fondo Nacional de la Vivienda para los Trabajadores Infonavit vs. Rosales Ceniceros Guillermo y Ayala Ramírez Marvelia. Especial Hipotecario Civil Expdllo. 1 Acdo. Núm. Exp. 1084/2022.

Ion Financiera Sapi de C.V. Sofom Er vs. Carrera García Héctor. Especial Hipotecario Civil 2 Acdos. Núm. Exp. 582/2024.

Labra Hernández Gustavo Orlando vs. Romero Arellano María del Rocío y Arellano Chávez Rosa María y Romero Rojo Francisco. Controversias de Arrendamiento Civil 1 Acdo. Núm. Exp. 1216/2023.

Lgf Occidente S.A. de C.V. Sofom Enr vs. Maciel Pineda Luis Omar. Ejecc. de Garantías Otorgadas Mediante Prenda Sin Transmisión de Pos. y Fideicomiso de Garantía (Procedimiento Judicial) Mercantil Acuerdo. 1 Acdo. Núm. Exp. 894/2024.

Parra de la Tijera Ignacio Eduardo vs. Tapia Macías Ramiro y Tapia Ocampo Ramiro. Controversias de Arrendamiento Civil Acuerdo. 1 Acdo. Núm. Exp. 606/2024.

Pérez Salazar Marina Diego vs. Yeso Pintura y Acabados S.A. de C.V. y Pérez Salazar Rodríguez Miramón Felipe Ignacio y Marina Corral María Dolores. Especial Hipotecario Civil 1 Acdo. Núm. Exp. 28/2024.

Ramírez Avilés Adriana vs. Mosqueda Celaya Gabriel. Ejec. Merc. 1 Acdo. Núm. Exp. 132/2010.

Ramírez Bastida Felipe de Jesús Armando vs. Tapia Chávez Luis y/o Ana Fuentes Becerril, Toledo González Rosario y C. Director del Registro Público de la Propiedad y del Comercio de la Ciudad de México. Oral Civil 1 Acdo. Núm. Exp. 924/2019.

Recuperación de Deuda Hipotecaria, S. de R. L. de C.V. vs. Credi Cohen Ramón y Otra. Especial Hipotecario Civil 1 Acdo. Núm. Exp. 936/2013.

Rivas Gallegos Elsa y Ramos Peña Tiburcio Ignacio vs. Morales Fajardo Gabriela. Ord. Civil 1 Acdo. Núm. Exp. 1086/2024.

Rodríguez Oropeza Norma vs. Novales Pérez Vicente. Ord. Civil Acuerdo. 1 Acdo. Núm. Exp. 1124/2023.

Rubio Moreno Genoveva Leticia vs. Ortega González Isabel. Ejecutivo Civil 1 Acdo. Núm. Exp. 490/2022.

Ruíz Arias Juana Anita su Sucesión vs. Grupo Innovación Aduanal Sc. Ord. Civil 7 Acdos. Núm. Exp. 26/2023.

Ruíz Paleo Arturo y Gaona Ávalos Dora Alicia vs. Pilver S.A. de C.V. Ord. Civil Acuerdo. 1 Acdo. Núm. Exp. 664/2024.

Salazar Ramírez Zulema vs. Ismael Bujdud Sarmiento. Ord. Civil 1 Acdo. Núm. Exp. 1332/1992 Segundo Tomo.

SOLO CONSULTA
SOLO CONSULTA
SOLO CONSULTA

Sero Srhr, S.A. de C.V. vs. Desarrolladora Hacienda Las Huertas S.A. P. I. de C.V. Ord. Mercantil Dada Cuenta. 1 Acdo. Núm. Exp. 886/2017.
Sociedad Hipotecaria Federal S.N.C., Institución de Banca de Desarrollo vs. Miguel Hernández Arturo Manolo. Esp. Hip. Acuerdo. 1 Acdo. Núm. Exp. 1168/2011.
Sólida Administradora de Portafolios, S.A. de C.V. Sociedad Financiera de Objeto Múltiple, Entidad Regulada Grupo Financiero Banorte vs. Francisco Lozano Loo. Esp. Hip. 1 Acdo. Núm. Exp. 1298/2009.
Soluciones Hipodigitales a la Medida Sociedad Anónima Promotora de Inversión de Capital Variable vs. Juárez Zapata Gilberto y Team 84 Sociedad Anónima de Capital Variable y Núñez Salinas Jorge Armando. Especial Hipotecario Civil 1 Acdo. Núm. Exp. 1322/2022.
Valladares Valle Yolanda Guadalupe vs. Chistian Adrián Montero Montero y Otro. Esp. Hip. 1 Acdo. Núm. Exp. 406/2007.
AUDIENCIA
Parra de la Tijera Ignacio Eduardo vs. Tapia Macías Ramiro y Tapia Ocampo Ramiro. Aud. Controversias de Arrendamiento Civil. 1 Audiencia. Núm. Exp. 606/2024.
Rodríguez Oropeza Norma vs. Novales Pérez Vicente. Aud. Ord. Civil. 1 Audiencia. Núm. Exp. 1124/2023.
NO PUBLICADOS
BBVA Bancomer, Sociedad Anónima, Institución de Banca Múltiple, Grupo Financiero BBVA Bancomer vs. Marco Antonio Peimbert Aguilar. Aud. Especial Hipotecario Civil. 1 Audiencia. Núm. Exp. 392/2018.
LA SECRETARIA PROYECTISTA M.L.
LIC. ERENDIRA LASCARI MUÑOZ

VIGÉSIMO SEXTO DE LO CIVIL

SECRETARÍA "A"
ACUERDOS DEL 4 DE NOVIEMBRE DEL 2024

Armendáriz Camacho Miguel vs. Rodolfo Juárez Jiménez. Ejecutivo Cuantía Menor Mercantil Autr. Vista. 1 Acdo. Núm. Exp. 1343/2016.
Ascención Barajas Álvaro vs. Grupo Mexicano de Seguros S.A. de C.V. Ord. Civil 1 Acdo. Núm. Exp. 81/2024.
Banco Santander México S.A. Institución de Banca Múltiple Grupo Financiero Santander México vs. Uniformes Santa Rosa S.A. de C.V. Rogelio Heredia Burrusqueta. Ejecutivo Mercantil 1 Acdo. Núm. Exp. 2567/2020.
Banco Santander México, S.A., Institución de Banca Múltiple, Grupo Financiero Santander México vs. Martínez Ortiz Felipe. Ejecutivo Mercantil 1 Acdo. Núm. Exp. 401/2024.
Barrón Domínguez Simón vs. García Ángeles Ana y Garrido Ávila Enrique. Ejecutivo Cuantía Menor Mercantil 1 Acdo. Núm. Exp. 1241/2019.
Chernitzky Martínez Efraín vs. Ávila Mejía Gabriela. Ejecutivo Mercantil 1 Acdo. Núm. Exp. 2735/2021.
Daimler Financial Services México Sociedad de Responsabilidad Limitada de Capital Variable vs. Ibarrola Garduño Sergio Gabriel. Ejecutivo Mercantil 1 Acdo. Núm. Exp. 1365/2023.
Gutiérrez Galicia Luis Alberto vs. Treviño Cruz Noemí. Ejecutivo Mercantil Incidente. 1 Acdo. Núm. Exp. 1149/2023.
López Alanís Carlos vs. Sandoval Rosado Julio César. Ejecutivo Mercantil 1 Acdo. Núm. Exp. 633/2024.
Nuevas Industrias Rodamex S.A. de C.V. vs. Omar González Villa. Medios Preparatorios Mercantil Autorización. 1 Acdo. Núm. Exp. 1375/2021.
Ortega Herrera José Juan vs. Garrido Ortega Juan Carlos. Ord. Civil 2 Acdos. Núm. Exp. 139/2024.
Pérez Anaya Fernando vs. Serafín Martínez Bustamante. Ejecutivo Cuantía Menor Mercantil 1 Acdo. Núm. Exp. 1025/2013.
Publicaciones Citem, S.A. de C.V. vs. Publicaciones de la Huasteca S.A. de C.V. y Juan Barragán Godoy. Ejecutivo Cuantía Menor Mercantil 1 Acdo. Núm. Exp. 387/2014.
Rodríguez Galván Alfonso su Sucesión y Cazares Narváez María vs. Vázquez Bello Francisca Elvia y Notario Público Número 175 de la Ciudad de México. Ord. Civil Razón Vista. 1 Acdo. Núm. Exp. 1171/2022.
Sánchez Castañeda Alfredo vs. Plascencia Figueroa Patricia Elizabeth y Leal Franco Ramón. Controversias de Arrendamiento Civil Razón Vista. 1 Acdo. Núm. Exp. 647/2024.
Toyota Financial Services México S.A. de C.V. vs. El Roble Leasing S.A. de C.V. y Robles Chávez Iris Selene. Ejecutivo Mercantil 1 Acdo. Núm. Exp. 1099/2023.
Volkswagen Leasing S.A. de C.V. vs. Pulido Cobos Luis Antonio. Ejecutivo Mercantil 1 Acdo. Núm. Exp. 489/2023.
Volkswagen Leasing S.A. de C.V. vs. Apaez García Samuel. Ejecutivo Mercantil 1 Acdo. Núm. Exp. 1215/2023.

LA SECRETARIA DE ACUERDOS
LIC. ADRIANA IVONNE ARAUJO OSORIO

SECRETARÍA "B"
ACUERDOS DEL 4 DE NOVIEMBRE DEL 2024

Arenas Martínez Blanca vs. Mejía Miranda Elizabeth. Ejecutivo Mercantil Acuerdo. 1 Acdo. en Expedientillo. Núm. Exp. 2342/2019.
Autofinanciamiento México S.A. de C.V. vs. Carino Cisneros Jaime Horacio y Otros. Ejecutivo Mercantil 1 Acdo. Núm. Exp. 2860/2019.
Banca Afirme S.A. vs. Castillo Arturo. Providencias Precautorias Mercantil 1 Acdo. en Amparo. Núm. Exp. 1102/2023 Bis. 1.
Centro de Consultoría Tecnológica y Soluciones de Negocios S.C. vs. Grupo de Tecnología Cibernetica S.A. de C.V. Ejecutivo Mercantil 1 Acdo. Núm. Exp. 944/2023.
Distrifarma Tec Sociedad Anónima de Capital Variable vs. Sanatorio Santiago de Querétaro Sociedad Anónima de Capital Variable y Rivera Solorio Omar. Ord. Civil 1 Acdo. Núm. Exp. 62/2022.
Hernández Vázquez Hermilo vs. Hernández Cervantes Ma Guadalupe y Instituto de Seguridad y Servicios Sociales de Los Trabajadores del Estado Issste y Fondo de la Vivienda del Instituto de la Seguridad y Servicios Sociales de Los Trabajadores del Estado Fovissste. Ord. Civil 1 Acdo. Núm. Exp. 612/2024.
Manejo de Capital Humano Prime S.A. de C.V. vs. Innovati Consulting Group S.A. de C.V. y Vera Ortiz Xóchitl. Ejecutivo Mercantil 3 Acdos. Núm. Exp. 892/2023.
Maya Rocha Valeria vs. Just Enjoy México S.A. de C.V. Ejecutivo Mercantil 1 Acdo. Núm. Exp. 192/2024.
Méndez Baca Socorro Isela vs. Ocampos Tueros Claudia Lucía. Ord. Civil Acuerdo. 1 Acdo. Núm. Exp. 422/2023.
Monsivais Toledo Rodolfo Roberto y Castillo Jiménez Jonathan Bernardo vs. Administradora de Inmuebles Santa Emilia S.A. de C.V. Juris. Voluntaria Civil 1 Acdo. Núm. Exp. 992/2023.
Quiroga Díaz Laura vs. Godínez Gutiérrez Agustín. Controversias de Arrendamiento Civil 1 Acdo. Núm. Exp. 548/2024.
Ramírez García Gabriela vs. Delgado Nieto Laura Armida del Socorro y Zúñiga Arrangoiz Fernando. Controversias de Arrendamiento Civil Acuerdo. 1 Acdo. Núm. Exp. 1164/2022.
Ruíz Legorreta Raúl vs. Instituto del Fondo Nacional de la Vivienda para los Trabajadores. Ord. Civil 1 Acdo. Núm. Exp. 448/2022.
Salazar Uribe Laura Margarita vs. Axa Seguros S.A. de C.V. Ord. Civil 1 Acdo. Núm. Exp. 1000/2023.
Secreto. Ejecutivo Mercantil Acuerdo. 1 Acdo. en Expedientillo. Núm. Exp. 1372/2021.
Secreto. Ejecutivo Mercantil 1 Acdo. en Amparo. Núm. Exp. 2828/2021 Bis. 1.
Secreto. Ejecutivo Mercantil Acuerdo. 1 Acdo. en Expedientillo. Núm. Exp. 4754/2019 Bis. 3.
Sistema Único de Autofinanciamiento S.A. de C.V. vs. Luis Manuel Huerta Candia. Ejecutivo Mercantil Acuerdo. 1 Acdo. Núm. Exp. 944/2021.
Trejo Gracia Ricardo Alejandro vs. Bravo Ugalde Blanca Leticia. Controversias de Arrendamiento Civil Acuerdo. 1 Acdo. Núm. Exp. 1138/2022.
Valdovinos Vaca María Dolores su Sucesión y Quien También Acostumbra a Usar el Nombre de María Dolores Valdovinos Vaca Vda. de Hernández su Sucesión vs. Beltrán López Luis y Coello Carrascosa Elena. Controversias de Arrendamiento Civil 2 Acdos. Núm. Exp. 1008/2023.

SENTENCIAS DEFINITIVAS DEL 4 DE NOVIEMBRE DEL 2024

Malváez Sandoval Marco Antonio vs. Robles Méndez Francisco Javier y Robles Novas Arturo. Controversias de Arrendamiento Civil Sent. Def. 1 Núm. Exp. 706/2023

LA SECRETARIA DE ACUERDOS
LIC. LIZBETH GUTIÉRREZ GUTIÉRREZ

SOLO CONSULTA
SOLO CONSULTA
SOLO CONSULTA

VIGÉSIMO SÉPTIMO DE LO CIVIL

SECRETARÍA "A"
ACUERDOS DEL 4 DE NOVIEMBRE DEL 2024

HSBC México, Sociedad Anónima, Institución de Banca Múltiple, Grupo Financiero HSBC División Fiduciaria, en su Carácter de Fiduciario en el Fideicomiso Número F/234036 vs. Cruz Morales Amadeo. Especial Hipotecario Civil no Publ. el 31/10/24. 1 Acdo. Núm. Exp. 597/2018.

Banco Mercantil del Norte, S.A. Institución de Banca Múltiple Grupo Financeiro Banorte vs. María de Las Mercedes Cruz Flores. Especial Hipotecario Civil Expdllo. no Publ. el 31/10/24. 1 Acdo. Núm. Exp. 1125/2017.

BBVA México S.A. Institución de Banca Múltiple Grupo Financiero BBVA México vs. Gmd&Fitness S.C. y Urrutia Coste Mario Ricardo y Salgado Ábrego Martha Ilian y Urrutia Coste María Margarita de Las Mercedes. Ejecutivo Mercantil Expedientillo. 1 Acdo. Núm. Exp. 827/2023.

Castillo Espinosa Jaime vs. Urbe Centro de Capacitación Comercialización y Servicio Empresarial, S.A. de C.V. y Otro. Controversias de Arrendamiento Civil Expedientillo. 1 Acdo. Núm. Exp. 989/2013.

Chacón Gutiérrez Tzoyectzin Arcadio vs. Gabriela Machuca Negrete. Ejecutivo Mercantil 1 Acdo. Núm. Exp. 851/2015 Tomo II.

Constructora Antar S.A. de C.V. vs. Dorama Institución de Garantías S.A. Especial de Fianzas Mercantil 1 Acdo. Núm. Exp. 487/2022.

Constructora Coprisma, S.A. de C.V. vs. Municipio de Los Cabos, Baja California Sur. Controversias de Arrendamiento Civil 1 Acdo. Núm. Exp. 785/2024.

Cuatro Smdag Sapi de C.V. y Inmobiliaria Cruz de San Miguel S.A. de C.V. y Vivienda Digna de Guanajuato Sociedad Cooperativa de Consumo de R.L. y Apoyo Habitacional de San Miguel Sociedad Cooperativa de Consumo R.L. vs. Inmobiliaria Corner Stone S de R.L. de C.V. Ord. Mercantil no Publ. el 31/10/24. 1 Acdo. Núm. Exp. 1057/2022 Tomo II.

e Mkt Goods de México Sapi de C.V. vs. Seguros Afirme S.A. de C.V. Afirme Grupo Financiero. Ejecutivo Mercantil no Publ. el 31/10/24. 2 Acdos. Núm. Exp. 279/2024.

Fomento Empresarial Lepezo Sociedad Anónima de Capital Variable Sociedad Financiera de Objeto Múltiple Entidad No Regulada vs. Harari Louzieh Simón. Especial Hipotecario Civil 1 Acdo. Núm. Exp. 1045/2023.

Gómez Tagle García Paola Alejandra vs. Alvidrez Díaz Luis Fernando y de la Llave García Rosa María. Vía de Apremio Civil no Publ. el 31/10/24. 1 Acdo. Núm. Exp. 1049/2024.

Gutiérrez Sayago Juan vs. Huante Salazar María Teresa. Medios Preparatorios Mercantil Audiencia. 1 Acdo. Núm. Exp. 1119/2024.

Hipotecaria Nacional, Sociedad Anónima de Capital Variable, Sociedad Financiera de Objeto Múltiple, Entidad Regualda Grupo Financiero BBVA Bancomerc vs. Esther Rosales González. Especial Hipotecario Civil Expdllo. no Publ. el 28/10/24. 1 Acdo. Núm. Exp. 77/2013.

Homobono Ramírez Baltazar vs. Hernández Martínez Laura. Controversias de Arrendamiento Civil Audiencia. 1 Acdo. Núm. Exp. 417/2024.

Inmobiliaria Price Center S.C. vs. Reyes Altamirano Carlos Enrique. Ejecutivo Mercantil 1 Acdo. Núm. Exp. 917/2023.

Instituto del Fondo Nacional de la Vivienda para los Trabajadores vs. Julio César Trejo Ibarra. Ord. Civ. Expedientillo. 1 Acdo. Núm. Exp. 717/2004.

Instituto del Fondo Nacional de la Vivienda para los Trabajadores vs. Olascoaga Arce Guillermo Felipe y Otra. Esp. Hip. Expedientillo. 1 Acdo. Núm. Exp. 215/2009.

Lara Pérez Soto Claudia. Juris. Voluntaria Civil no Publ. el 28/10/24. 1 Acdo. Núm. Exp. 1163/2023.

Operadora y Administradora Sw S.A. de C.V. vs. González Ibáñez Ismael Gustavo y Vázquez Martínez Cristina Micaela. Ord. Mercantil 3 Acdos. Núm. Exp. 1113/2023 Tomo III.

Ortiz Hernández Maricela vs. Grupo Mexicano de Seguros S.A. de C.V. Ord. Civil 2 Acdos. Núm. Exp. 1353/2023.

Pichardo Íñigo Ignacio Antonio vs. María Luisameza Onofre y Otro. Ord. Civ. 1 Acdo. Núm. Exp. 1191/2011.

Piedra Flores Diana Fabiola vs. Perales Salem Giovanna Fiorela. Ord. Civil 1 Acdo. Núm. Exp. 1179/2024.

Secreto. Ord. Civil Requerimiento. 1 Acdo. Núm. Exp. 1189/2024.

Secreto. Controversias de Arrendamiento Civil 1 Acdo. Núm. Exp. 179/2024.

Secreto. Controversias de Arrendamiento Civil 1 Acdo. Núm. Exp. 433/2021.

Secreto. Ejecutivo Mercantil Expedientillo. 1 Acdo. Núm. Exp. 485/2024.

Secreto. Vía de Apremio Civil no Publ. el 31/10/24. 1 Acdo. Núm. Exp. 521/2023.

Secreto. Vía de Apremio Civil 1 Acdo. Núm. Exp. 579/2023.

Servicios Metropolitanos S.A. de C.V. vs. Miaofei Mo y Mo Jundong y Chen Meiyan. Controversias de Arrendamiento Civil no Publ. el 29/10/24. 3 Acdos. Núm. Exp. 1365/2023.

Solano Alvarado Georgina vs. Credix Gs S.A. de C.V. Sociedad Financiera de Objeto Múltiple Entidad No Regulada y Gómez Sanz Alonso Fabriciano y Jaimes Acosta Jesús Cuitlahuac y Zamarripa García César Octavio. Ord. Civil 1 Acdo. Núm. Exp. 1111/2022 Tomo II.

Soto Oseguera José Luis vs. Trejo Cabañas Donato y Figueroa Vilchis Elvira. Especial Hipotecario Civil 1 Acdo. Núm. Exp. 1177/2024.

Successful Investments, Sociedad de Responsabilidad Limitada de C.V. Juris. Voluntaria Civil 1 Acdo. en Exhorto. Núm. Exp. 633/2024.

Systema Laser Care S.A. de C.V. y Otra vs. Flores Ávalos Leonardo Antonio. Ejecutivo Mercantil Expedientillo. 1 Acdo. Núm. Exp. 61/2023.

Téllez Martínez María vs. Cibanco S.A. Institución de Banca Múltiple. Especial Hipotecario Civil 1 Acdo. Núm. Exp. 957/2024.

Troncoso Sánchez Luis Felipe y Silvia Villaseñor Valadez vs. Zaragoza Rodríguez Mario Alberto. Ord. Civil 3 Acdos. Núm. Exp. 467/2021 Tomo II.

Valdez Chávez Elvira vs. Wenceslao Cárdenas Ponce y Otro. Controversias de Arrendamiento Civil Expedientillo. 1 Acdo. Núm. Exp. 1023/2013.

Valverde Zavala Benito su Sucesión vs. Cedillo Salazar Carlos Alberto. Ord. Civil 1 Acdo. Núm. Exp. 541/2024.

Villegas Cruz Francisco Javier vs. Reyes Valdez Ma Victoria y Loredo Reyes Pedro. Ord. Civil no Publ. el 31/10/24. 1 Acdo. Núm. Exp. 1115/2023.

Yáber Jiménez Roberto vs. Macías González Noemí y Registro Público de la Propiedad y de Comercio de la Ciudad de México. Ord. Civil 1 Acdo. Núm. Exp. 707/2022.

NO PUBLICADOS

HSBC México, S.A. Institución de Banca Múltiple, Grupo Financiero HSBC vs. Accesorios de Calidad Internacional, S.A. de C. V, y Marco Antonio Salinas Ramos. Ejecutivo Mercantil Cuad. de Apelación. 2 Acdos. Núm. Exp. 1461/2019 Tomo III.

SENTENCIAS DEFINITIVAS DEL 4 DE NOVIEMBRE DEL 2024

Frontana Gómez Silvia y León González Eduardo vs. Granados Covarrubias Rosa María y Luna Rivera Pedro y Director del Registro Público de la Propiedad y el Comercio de la Ciudad de México. Ord. Civil 1 Núm. Exp. 1251/2023

SENTENCIA INTERLOCUTORIA

Eduardo Nava Herrera vs. Mario Orozco Patiño y Otra. Especial Hipotecario Civil 1 Núm. Exp. 1131/2012

HSBC México, S.A. Institución de Banca Múltiple, Grupo Financiero HSBC División Fiduciaria como Fiduciario en el Fideicomiso F/303623 vs. Promotora y Fraccionadora Aztlan, S.A. de C. V, Jaime Diez de Sollano Díaz y Jorge Raúl Peraza Buenfil. Ord. Mercantil 1 Núm. Exp. 551/2018

LA SECRETARIA DE ACUERDOS
LIC. GUILLERMINA LOPEZ MUÑIZ

SECRETARÍA "B"
ACUERDOS DEL 4 DE NOVIEMBRE DEL 2024

Administradora Fome 2, Sociedad de Responsabilidad Limitada de Capital Variable vs. Galviz Huicho Leonorilda. Vía de Apremio Civil 1 Acdo. Núm. Exp. 1130/2024.

Arrendadora y Factor Banorte, S.A. de C.V., Sociedad Financiera de Objeto Múltiple, Entidad Regulada, Grupo Financiero Banorte antes Sólida Administradora de Portafolios, S.A. de C.V. vs. Sergio Francisco Lelo de Larrea Reyes y Dina Araceli Mejía Rodríguez de Lelo de Larrea. Especial Hipotecario Civil 1 Acdo. Núm. Exp. 830/2008 Tomo II.

Asfaltos y Pavimentos Aeroportuarios S.A. de C.V. vs. La Cronica de hoy S.A. de C.V. Ord. Civil 1 Acdo. Núm. Exp. 1358/2023.

SOLO CONSULTA
SOLO CONSULTA
SOLO CONSULTA

Bachoco S.A. de C.V. vs. Comercializadora de Pollos Piña S.A. de C.V. y Servín Murrieta Humberto. Especial Hipotecario Civil 1 Acdo. Núm. Exp. 866/2024.

Banco Actinver S.A. Institución de Banca Múltiple Grupo Financiero Actinver como Fiduciario en el Fideicomiso Irrevocable F 1401 vs. García Ortiz José Luis y García Chávez Roberto. Controversias de Arrendamiento Civil 1 Acdo. Núm. Exp. 458/2024.

Banco Mercantil del Norte, S.A., Institución Debanca Múltiple, Grupo Financiero Banorte antes BBVA Bancomer, Sociedad Anónima Institución de Banca Mukltiple, Grupo Financiero BBVA Bancomer vs. Armando Taro Tsutsumi Tanabe. Especial Hipotecario Civil 1 Acdo. Núm. Exp. 280/2018.

Banco Mercantil del Norte, Sociedad Anónima, Institución de Banca Múltiple, Grupo Financiero Banorte vs. Luis Armando Olvera Torres y Janet Armenta Zapien. Especial Hipotecario Civil 1 Acdo. Núm. Exp. 1316/2018 Tomo II.

Banco Mexicano Somex S. N. C vs. Talleres Totoltepec S.A. Ord. Civil Expedientillo. 1 Acdo. en Expedientillo. Núm. Exp. 52/1986.

Banco Regional S.A. Ibm Grupo Financiero Banregio vs. Ramírez Orta Edgar. Proced. Judicial de Ejecc. de Garantía Otorgada Mediante Prenda Sin Transmisión de Pos. Mercantil 1 Acdo. Núm. Exp. 176/2024.

Banco Santander México, Sa, Institución de Banca Múltiple, Grupo Financiero Santander México vs. Distribuidores de Acumuladores y Refacciones, S.A. de C.V. y López Rubio Rogelio. Ejecutivo Mercantil 1 Acdo. Núm. Exp. 1112/2022.

Banco del Bajío, S.A. Institución de Bnaca Múltiple vs. González Palencia José Guadalupe y Mónica Beatriz Esquivel Álvarez. Especial Hipotecario Civil 1 Acdo. Núm. Exp. 162/2017 Tomo II.

BBVA Bancomer S.A. Institución de Banca Múltiple, Herrera Grupo Financiero BBVA Bancomer vs. Herrera Vergara José Elpidio. Especial Hipotecario Civil 1 Acdo. en Expedientillo. Núm. Exp. 16/2005.

Bonilla Ramírez Alejandro vs. Romero Guzmán Rodrigo. Controversias de Arrendamiento Civil 1 Acdo. Núm. Exp. 674/2023.

Cain Franco Simón vs. Seguridad Privada e Investigaciones Mazaco S.A. de C.V. y Wagner Echeagaray Ernesto y Wagner Echegaray También Conocido como Ernesto. Ejecutivo Mercantil 1 Acdo. Núm. Exp. 892/2021 Tomo II.

Casanova Serano María del Carmen vs. Guadalupe Lara Ortiz También Conocida como Guadalupe Lara Vda. de Montes de Oca. Ord. Civil 1 Acdo. Núm. Exp. 176/2020.

Cr Capital Rapid, S.A. de C.V. antes Banco Santander Serfín, S.A., Institución de Banca Múltiple, Grupo Financiero Santander Serfín vs. Roberto Ruíz Corona y Juana Lucía Cabañas Mondragón de Ruíz. Ejecutivo Mercantil 1 Acdo. Núm. Exp. 416/2002 Tomo V.

Cruz Ortiz Abraham vs. Ochoa Ochoa Juan Guillermo. Ord. Civil 1 Acdo. Núm. Exp. 556/2023 Tomo II.

Cruz Velasco Pedro vs. García Montenegro Rebeca. Controversias de Arrendamiento Civil 1 Acdo. Núm. Exp. 1126/2024.

Domínguez Gurrola Yadira Nohemí vs. Banco Nacional de Comercio Interior Sociedad Nacional de Crédito Institución de Banca Desarrollo y Director del Registro Público de la Propiedad y del Comercio de Esta Ciudad. Ord. Civil 1 Acdo. en Exhorto. Núm. Exp. 1180/2024.

Espinoza Caballero Pablo Adrián vs. Pedro Martínez González y Martínez González Alejandro. Ord. Civil 2 Acdos. Núm. Exp. 562/2022.

Figueroa Llamas María Lucero. Ord. Civil 1 Acdo. en Amparo. Núm. Exp. 2474/2023 Amparo 2474/2023-Viii.

Fraccionamiento Campestre Ex- Hacienda de Ñado, S.A. de C.V. vs. Representante Legal de la Sucesión de Agustín Chávez Ortiz, Agustín Chávez Muñoz, Roberto Robles González, Margarito López Meza, José Ortiz Girón y Eleno Vega Guerrero. Ord. Civil 1 Acdo. Núm. Exp. 6/2018 Tomo II.

Fuentes Martínez Humberto vs. Vergara Corona Georgina. Controversias de Arrendamiento Civil 1 Acdo. Núm. Exp. 434/2024.

García González José Apolinar su Sucesión y Morales Govea Sanjuana y García Morales Fernando y García Morales Antonio vs. García Rosas José Luis. Ord. Civil 1 Acdo. Núm. Exp. 392/2022.

Gutiérrez Andaluz María Guadalupe vs. Grupo Mexicano de Seguros S.A. de C.V. Ord. Civil 1 Acdo. Núm. Exp. 838/2024.

HSBC México, Sociedad Anónima Institución de Banca Múltiple, Fideicomiso 234036 vs. Espinoza Heredia Ana Bertha. Vía de Apremio Civil 1 Acdo. Núm. Exp. 606/2020.

HSBC México, S.A. Institución de Banca Múltiple Grupo Financiero HSBC Grupo Financiero HSBC División Fiduciaria en su Carácter de Fiduciario en el Fideicomiso Irrevocable Número F/250295 vs. Jaime Vara Gutiérrez y Otra. Especial Hipotecario Civil 1 Acdo. Núm. Exp. 28/2015 Bis. 1.

Instituto de Seguridad Social para las Fuerzas Armadas Mexicanas vs. Valdez Domínguezs Manuel y María del Carmen Almaraz Calderón. Esp. Hip. 1 Acdo. Núm. Exp. 962/2007.

Instituto de Seguridad y Servicios Sociales de Los Trabajadores del Estado, a Través de su Fondo de la Vivienda Fovissste vs. Chong Pedraza Iker. Especial Hipotecario Civil Expedientillo. 1 Acdo. Núm. Exp. 944/2023.

Instituto del Fondo Nacional de la Vivienda para los Trabajadores (Infonavit) vs. Velázquez Negrete Mario Alberto. Especial Hipotecario Civil 1 Acdo. Núm. Exp. 288/2014 Tomo II.

Instituto del Fondo Nacional de la Vivienda para los Trabajadores Infonavit vs. Hernández Osorio Mario Humberto y Ferrer Muñoz Yunuen. Especial Hipotecario Civil 1 Acdo. Núm. Exp. 1018/2024.

Instituto del Fondo Nacional de la Vivienda para los Trabajadores Infonavit vs. Rodríguez Islas Salvador. Especial Hipotecario Civil 1 Acdo. Núm. Exp. 890/2023.

Instituto del Fondo Nacional de la Vivienda para los Trabajadores Infonavit vs. Suárez Romero Ixchel. Especial Hipotecario Civil 4 Acdos. Núm. Exp. 522/2024.

Instituto del Fondo Nacional de la Vivienda para los Trabajadores Infonavit vs. Vilchis Maldonado Saúl. Especial Hipotecario Civil 1 Acdo. Núm. Exp. 318/2024.

Lca Venture, Sociedad Anónima Promotora de Inversión de Capital Variable, antes HSBC México, S.A. Institución de Banca Múltiple Grupo Financiero HSBC vs. Clemente Vázquez Avelino. Especial Hipotecario Civil 1 Acdo. Núm. Exp. 392/2020.

López Gazcón Zamudio Karina vs. Espinosa de Los Monteros García Raúl Daniel. Juris. Voluntaria Civil 1 Acdo. Núm. Exp. 538/2023.

López Lozano Miguel y Otros vs. Arturo González Rojas. Ord. Civil 1 Acdo. Núm. Exp. 206/2019 Tomo II.

López Olguín José Cristopher vs. Grupo Constructor Marnol S.A. de C.V. Vía de Apremio Civil Cierre Tomo I. 1 Acdo. Núm. Exp. 132/2021.

López Olguín José Cristopher vs. Grupo Constructor Marnol S.A. de C.V. Vía de Apremio Civil 2 Acdos. Núm. Exp. 132/2021 Tomo II.

María Elena Cordero Zarzo vs. C Director del Registro Público de la Propiedad y del Comercio de la Ciudad de México. Ord. Civil 1 Acdo. Núm. Exp. 1158/2022.

Nadro, S.A. P. I de C.V. vs. Impulsora de Cadenas Productivas y Comerciales S. de R. L y Otro. Ejecutivo Mercantil 1 Acdo. Núm. Exp. 550/2018 Tomo II.

Navarrete y Maya Óscar Armando vs. Tomasa Morales Vda. de Hernández su Suc. Ord. Civ. 1 Acdo. Núm. Exp. 78/2000.

Pérez Sano Luis Alberto vs. Pérez Serret Karen Montserrat. Controversias de Arrendamiento Civil 1 Acdo. Núm. Exp. 100/2021.

Ramos y Fusther de Flota José Luis vs. Cerón Coronado Carlos Antonio. Ord. Civil 1 Acdo. Núm. Exp. 220/2024.

Recuperación de Comercio Interior, S. de R. L. de C.V. vs. Ricardo Jaime Serratos. Esp. Hip. 1 Acdo. Núm. Exp. 1480/2008.

Reyna Lara Omar vs. Flores Muñoz Julián. Ord. Civil 1 Acdo. Núm. Exp. 1174/2024.

Sánchez Valderde Jorge Emilio y Sánchez Valverde Víctor Manuel y Sánchez Valverde Alicia Fabiola y Valverde Trejo Alicia Ernestina vs. Sánchez Calderón Martha Cecilia. Ord. Civil 1 Acdo. Núm. Exp. 670/2021 Tomo II.

Scotiabank Inverlat, S.A. Institución de Banca Múltiple Grupo Financiero Scotiabank Inverlat vs. López González Jorge. Especial Hipotecario Civil 1 Acdo. Núm. Exp. 1176/2024.

Scotiabank Inverlat, S.A. Institución de Banca Múltiple, Grupo Financiero Scotiabank Inverlat vs. Ricardo Campos Trujillo. Especial Hipotecario Civil 1 Acdo. Núm. Exp. 216/2020.

Secreto. Ord. Civil Requerimiento. 1 Acdo. Núm. Exp. 1188/2024.

Vargas Vega- Viridiana vs. Tapia Guerrero Adriana. Especial Hipotecario Civil 1 Acdo. Núm. Exp. 818/2021.

Zárate Bravo Maura. Ord. Civil 1 Acdo. en Amparo. Núm. Exp. 870/2023 Amparo Directo.

AUDIENCIA

Minor Jiménez Raúl su Sucesión vs. Pineda Hernández Gloria Herlinda. Aud. de Concil. Ord. Civil. 1 Audiencia. Núm. Exp. 418/2024.

SOLO CONSULTA
SOLO CONSULTA
SOLO CONSULTA

Decarome Sociedad Anónima Promotora de Inversión de Capital Variable antes Banco Santander México, S.A. Institución de Banca Múltiple, Grupo Financiero Santander México vs. Distribuidora y Manufacturera de Calzado Mikita de Berlin S.A. de C. V, y Francisco Javier Becerra Murillo. Ejecutivo Mercantil. 1 Audiencia. Núm. Exp. 700/2019 Tomo II.

SENTENCIAS DEFINITIVAS DEL 4 DE NOVIEMBRE DEL 2024

Nungaray Rivera Johan vs. González Nungaray Victoria y Nungaray González Ildelisa. Ord. Civil 1 Núm. Exp. 1226/2023

SENTENCIA INTERLOCUTORIA

Banco Inbursa S.A. Institución de Banca Múltiple, Grupo Financiero Inbursa vs. Edificaciones Alcar Sociedad Anónima de Capital Variable y Ramírez Hernández María del Carmen Teresa. Especial Hipotecario Civil 1 Núm. Exp. 120/2021 Tomo Ii

EL SECRETARIO DE ACUERDOS
LIC. JORGE ALAN GARCÍA DURON

SOLO CONSULTA

VIGÉSIMO OCTAVO DE LO CIVIL

SECRETARÍA "A"
ACUERDOS DEL 4 DE NOVIEMBRE DEL 2024

Abasto y Modernización Comercial S.A. de C.V. vs. Ramírez Tenorio Mauricio. Ord. Civil Admite Elaborar Cédula. 1 Acdo. Núm. Exp. 1111/2024.

Agro Converage, S.A. de C.V. vs. Comercializadora Tezoyuca, S.A. de C.V. y de la Mora Pérez Antonio. Ejecutivo Mercantil Con Los Elementos. 1 Acdo. Núm. Exp. 1123/2018.

Agro Converage, S.A. de C.V. vs. Comercializadora Tezoyuca, S.A. de C.V. y de la Mora Pérez Antonio. Ejecutivo Mercantil Digase Que. 1 Acdo. Núm. Exp. 1123/2018 Tomo II.

Alba Reséndiz José Luis vs. Grupo Mexicano de Seguros S.A. de C.V. vs. Comisión Federal de Electricidad. Ord. Civil Apel. vs. Sd. 2 Acdos. Núm. Exp. 643/2023.

Altamirano Yáñez Fernando vs. C Director del Registro Público de la Propiedad y del Comercio de la Ciudad de México y Dirección General de Regularización Territorial de la Ciudad de México. Ord. Civil 1 Acdo. Núm. Exp. 1067/2024.

Banco Invex Sociedad Anónima Institución de Banca Múltiple Invex Grupo Financiero en su Carácter de Fiduciario en el Fideicomiso 3317 vs. Chara Salum Elías. Juris. Voluntaria Civil Busqueda. 1 Acdo. Núm. Exp. 93/2022.

Banco Mercantil del Norte Sociedad Anónima Instituion de Bacan Múltiple Grupo Financiero Banorte vs. Martínez Prado Julia. Ord. Civil Exh. Admite Elaborar Cédula. 1 Acdo. en Exhorto. Núm. Exp. 1185/2024.

Banco Mercantil del Norte, Sociedad Anónima, Institución de Banca Múltiple, Grupo Financiero Banorte vs. José Javier Mota Guzmán. Especial Hipotecario Civil Ha Causado Estado. 1 Acdo. Núm. Exp. 993/2015 Tomo II.

Bañuelos de la Rosa Araceli vs. Raúl Chávez Rodríguez y Otro. Especial Hipotecario Civil Copias Certificadas. 1 Acdo. Núm. Exp. 1491/2011 Tomo II.

Carrera Cuéllar Erick vs. Vélez Lebrija José Luis. Controversias de Arrendamiento Civil Sala Informa. 1 Acdo. Núm. Exp. 973/2023.

Cibanco S.A. Institución de Banca Múltiple Actuando Exclusivamente en su Carácter Fiduciario en el Fideicomiso de Administración Con Actividad Empresarial Número Cib 2414 vs. Aseguradora Insurgentes S.A. de C.V. Grupo Financiero Aserta. Especial Mercantil Mercantil Se Regulariza. 1 Acdo. Núm. Exp. 857/2024.

Dessetec Desarrollo de Sistemas, S.A. de C.V. vs. Esteban Lazcano Hernández. Especial Hipotecario Civil Sala Confirma. 1 Acdo. Núm. Exp. 751/2003 Tomo II.

Di Mauro Fusco Domenico vs. Conjunto Vista del Valle S.A. de C.V. Ord. Civil Se Reserva. 1 Acdo. Núm. Exp. 1011/2024.

Díaz Rosas Miriam vs. Rodríguez y Jiménez Lucía. Ord. Civil Razon-Cedula. 1 Acdo. Núm. Exp. 927/2024.

Forte Mendoza Héctor Leopoldo vs. Seguros Banorte S.A. de C.V. Banco Mercantil del Norte S.A. de C.V. Institución de Banca Múltiple Grupo Financiero Banorte. Especial Hipotecario Civil Oficio Archivo. 1 Acdo. Núm. Exp. 307/2020 Tomo II.

Giffhorn Seippel Gertrud vs. Renato Garza González y Otros. Ord. Mercantil Autorizaciones. 1 Acdo. Núm. Exp. 997/2016.

González Figueroa Rafaela vs. Grupo Mexicano de Seguros S.A. de C.V. Ord. Civil Desahoga Vista- Audiencia. 1 Acdo. Núm. Exp. 993/2024.

Gutiérrez Arroyo Marco Antonio vs. Peña Pérez María Candelaria Lourdes. Controversias de Arrendamiento Civil Digase. 1 Acdo. Núm. Exp. 325/2024.

HSBC México, S.A. Institución de Banca Múltiple Grupo Financiero HSBC vs. Pérez Pérez Carolina. Especial Hipotecario Civil Pasa a Sentencia. 2 Acdos. Núm. Exp. 507/1997 Tomo II.

Instituto del Fondo Nacional de la Vivienda para los Trabajadores vs. Alcalá González Karen Ofelia. Especial Hipotecario Civil No Admite. 1 Acdo. Núm. Exp. 1183/2024.

Ion Financiera Sociedad Anónima Promotora de Inversión de Capital Variable Sociedad Financiera de Objeto Múltiple Entidad Regulada vs. Hernández Rodríguez Jesús Adib. Especial Hipotecario Civil Se Reserva. 1 Acdo. Núm. Exp. 15/2024.

Juárez Rueda María Eugenia vs. López Bassocco Aurelio. Ord. Civil Destrucción. 1 Acdo. Núm. Exp. 1231/2023.

Lozano García Rafael vs. Ortiz Dueñas Carlos Eduardo. Juris. Voluntaria Civil Cedula Sin Diligenciar. 1 Acdo. Núm. Exp. 1089/2024.

Méndez Arroyo Isabel vs. Villanueva Amaro Eliud Reyna y También Conocida como Eliud Villanueva Amaro y Rotge Villanueva María Eliud y C Director Delregistro Público de la Propiedad y del Comercio de la Ciudad de México. Ord. Civil Prorroga. 1 Acdo. Núm. Exp. 661/2024.

Montes Mendoza Rosa Isabel vs. Don Apoyo Sapi de C.V. Sofom Enr. Ejecutivo Mercantil Pasa a Sentencia. 1 Acdo. Núm. Exp. 343/2023.

Nava Curto Ernesto vs. Jamit Simental Fodel y María Julia Gallegos García. Controversias de Arrendamiento Civil Cedula. 1 Acdo. Núm. Exp. 89/2021 Tomo II.

Ontiveros Díaz Yolanda vs. Proveedora de Cuchillas y Refacciones S.A. de C.V. Controversias de Arrendamiento Civil Cedula. 1 Acdo. Núm. Exp. 427/2024.

Quintero Lizárraga Dolores Patricia vs. Dávila Olmedo Leonardo y Alonso Silva Sonia. Especial Hipotecario Civil Autorizaciones. 1 Acdo. Núm. Exp. 245/2011 Tomo II.

Recuperación de Comercio Interior, S. de R. L. de C.V. vs. Rodríguez García Jorge. Especial Hipotecario Civil Digase. 1 Acdo. Núm. Exp. 103/2007 Tomo II.

Rodríguez Medina Ma Guadalupe vs. Brindiz Ojeda Gabriela. Controversias de Arrendamiento Civil Rebeldía- Pruebas. 1 Acdo. Núm. Exp. 937/2024.

Santillán Torres su Sucesión Jaime y Torres Bojorges Juana Guillermina y Santillán León Sergio y Santillán Torres Sergio Iván vs. Ill Servicios S.A. de C.V. y Qualitas Compañía de Seguros S.A. de C.V. Ord. Civil Ampliación de Término. 1 Acdo. Núm. Exp. 7/2023.

Scotiabank Inverlat Sociedad Anónima Institución de Banca Múltiple Grupo Financiero Scotiabank Inverlat vs. Maldonado Fernández María del Carmen y Hernández Aguirre Tomás Alejandro. Especial Hipotecario Civil Rebeldia- Fecha. 1 Acdo. Núm. Exp. 845/2022.

Secreto. Especial Hipotecario Civil Expedientillo. 1 Acdo. Núm. Exp. 1013/2023.

Secreto. Controversias de Arrendamiento Civil Sicor. 2 Acdos. Núm. Exp. 1039/2024.

Secreto. Controversias de Arrendamiento Civil Elaborese Cedula. 1 Acdo. Núm. Exp. 933/2024.

Toriz Guerrero Juan Carlos vs. Hugo Fernando Núñez Medina y Otros. Especial Hipotecario Civil Se Señala Fecha de Audiencia. 1 Acdo. Núm. Exp. 883/2015.

Ugalde Gama Ian Abdiel Urai vs. García Trujillo Silvia y Arriaga García Aarón. Medios Preparatorios Civil Cedula. 2 Acdos. Núm. Exp. 1041/2024.

Vallejo Álvarez Cristóbal vs. Vallejo Morales María del Rocío y Vallejo Morales Pedro Alberto y Vallejo Morales Arturo y Vallejo Morales Laura Alicia y Vallejo Morales Sandra. Ord. Civil Autorizado. 1 Acdo. Núm. Exp. 1163/2023.

Volkswagen Leasing S.A. de C.V. vs. García Calderón Laura. Ejecutivo Mercantil Ratifique. 1 Acdo. Núm. Exp. 501/2023.

Zetter Cruz Samia Virginia vs. María del Carmen Álvarez Breton. Controversias de Arrendamiento Civil Se Da Vista. 1 Acdo. Núm. Exp. 387/2021.

AUDIENCIA

Valero Pérez Vargas Alejandra vs. Solano Herrera Tania Aurel. Aud. Se Difiere Controversias de Arrendamiento Civil. 1 Audiencia. Núm. Exp. 889/2024.

SENTENCIA INTERLOCUTORIA

SOLO CONSULTA
SOLO CONSULTA
SOLO CONSULTA

Maldonado González Catalina vs. Frankin Castro Macedo. Ejecutivo Mercantil Sent. Interl. 1 Núm. Exp. 517/2009

LA SECRETARIA DE ACUERDOS
LIC. FERNANDA BELEM VALDIVIA TORRES

SECRETARÍA "B"
ACUERDOS DEL 4 DE NOVIEMBRE DEL 2024

Autofinanciamiento México S.A. de C.V. vs. María Asunción Carrillo del Olmo. Esp. Hip. Razón Actuarial. 1 Acdo. Núm. Exp. 1076/2005.

Banca Afirme S.A. Institución de Banca Múltiple Afirme Grupo Financiero División Fiduciaria vs. Rodríguez Miguel Ángel y Yáñez Barraza Ana María y Fragoso Díaz Celia y Cruz Rodríguez María de Los Ángeles. Ord. Civil Razón Actuarial. 1 Acdo. Núm. Exp. 466/2022.

Banca Afirme Sociedad Anónima Institución de Banca Múltiple Afirme Grupo Financiero vs. Grupo Nirvana Evevi Natura S.A. de C.V. y Luis Fernando Nava Marín. Ejecutivo Mercantil Autorizada. 1 Acdo. Núm. Exp. 354/2019 Tomo II.

Banca Mifel S.A. Institución de Banca Múltiple Grupo Financiero Mifel División Fiduciaria en su Carácter de Fiduciaria en el Fideicomiso 1389 2011 vs. Caabsa Infraestructura S.A. de C.V. Controversias de Arrendamiento Civil Turnese a Sent. Interlocutoria. 1 Acdo. Núm. Exp. 954/2022.

Banco Monex, S.A. Institucoion de Banca Múltiple Monex, Grupo Financiero en su Carácter de Fiduciario del Fideicomiso Irrevocable de Administración y Fuente de Pago Número F3789 vs. Kasib, S.A. de C.V. Ord. Civil Expedientillo. 1 Acdo. en Expedientillo. Núm. Exp. 688/2022.

Banco Santander México S.A., Institución de Banca Multuple Grupo Financiero Santander México vs. Rodríguez González Teresa. Especial Hipotecario Civil Causa Ejecutoria. 1 Acdo. Núm. Exp. 922/2023.

Basurto Acosta Francisco Leopoldo vs. Romero Sosa Cristóbal. Ord. Civil Formese Expedientillo. 1 Acdo. en Expedientillo. Núm. Exp. 774/2024.

Calderón González Miguel Ángel vs. Zepeda Becerril Agustín. Ord. Civil Reserva. 1 Acdo. Núm. Exp. 902/2024.

Cortés López Pilar vs. Cortés López Cruz y Registro Público de la Propiedad y de Comercio de la Ciudad de México. Especial Hipotecario Civil Prevención. 1 Acdo. Núm. Exp. 1168/2024.

Desarrolladora e Impulsora de Negocios S.A. P. I. de C.V. Sofom R. N. R vs. Velázquez Dublan Armando. Ejecutivo Mercantil Autorizados. 1 Acdo. Núm. Exp. 1070/2023.

Estrella Barona Miguel Ángel vs. Hakim Atala Chaker Roberto. Ord. Civil Razón Actuarial. 1 Acdo. Núm. Exp. 1030/2024.

Fg Real Estate Solutions, S.A. de C.V. vs. Licenciado Gabriel Jiménez Montiel en su Carácter de Juez Mixto de Primera Instancia del Distrto Judicial de la Montaña en Guerrero, Notario Público por Ministerio de Ley en Funciones del Mismo, Licenciado Jacinto Casarrubias Hernández, en su Calidad de Notario Público por Ministerio de Ley del Distrito Judicial de la Montaña Malinaltec Guerrero, María del Socorro Gómez Martínez su Sucesión y Laura Elida Amador Zaragoza. Ord. Civil Expedientillo. 1 Acdo. Núm. Exp. 258/2018 Tomo II.

Flores Soto Joel Antonio vs. BBVA Seguros México S.A. de C.V. Grupo Financiero BBVA México. Ord. Civil Admite Elaborar Cédula. 1 Acdo. Núm. Exp. 1162/2024.

González Moreno Elizabeth vs. Dirección General de Regulación Territorial Iztapalapa Iztacalco Director Guillermo Cruces Portuguez Medios Preparatorios Civil Prevención. 1 Acdo. Núm. Exp. 1170/2024.

González Romero Javier vs. Campos Ibarra Roberto Leonel. Controversias de Arrendamiento Civil Pruebas. 1 Acdo. Núm. Exp. 850/2024.

Gutiérrez Badillo Jason King Ángel vs. Hilda Amaya Valenzuela y Otra. Ord. Civil Prueba. 1 Acdo. Núm. Exp. 562/2017 Tomo II.

Hir Center S.A. de C.V. vs. Aridjis y Asociados S.A. de C.V., Alfonso Antonio Zúñiga Jiménez y Blanca Yakeline Guillén Nájera. Controversias de Arrendamiento Civil Razón Actuarial. 1 Acdo. Núm. Exp. 646/2020.

HSBC México S.A., Institución de Banca Múltiple, Grupo Financiero HSBC, División Fiduciaria, en su Carácter de Fiduciario del Fideicomiso Irrevocable de Administración F 262757 vs. Burgos Otero Luis Felipe y García Cabrera Rosario. Especial Hipotecario Civil Prevención. 1 Acdo. Núm. Exp. 1178/2024.

Huizar Herrera Consuelo vs. Grupo Mexicano de Seguros S.A. Dee C.V. Ord. Civil Estarse. 3 Acdos. Núm. Exp. 872/2024.

Ibarra Morales Andrea vs. Ángel Rivera José Manuel y Guillén Guerra María de Lourdes. Controversias de Arrendamiento Civil Desechado. 1 Acdo. Núm. Exp. 1096/2024.

Instituto del Fondo Nacional de la Vivienda para los Trabajadores (Infonavit) vs. Escamilla Íñiguez José Francisco. Especial Hipotecario Civil Respuesta de Oficio. 1 Acdo. Núm. Exp. 1340/2023.

Macías Garza Samuel y Ortiz Mata Verónica vs. HSBC México S.A. Institución de Banca Múltiple Grupo Financiero HSBC División Fiduciaria en su Carácter de Fiduciario en el Fideicomiso Irrevocable de Garantía Identificado Con el Número F/258040 y Zendere S.A. de C.V. como Administrador del Fideicomiso Número F/258040 y Notario Público 227 de la Ciudad de México Licenciado Carlos Antonio Morales Montes de Oca y Inmoenlasse Br S.A. de C.V. Ord. Civil Reserva. 1 Acdo. Núm. Exp. 786/2024.

Martínez Álvarez María Teresa y Espinal Álvarez María de la Luz y Espinal Álvarez Sonia Guadalupe y Espinal Álvarez Georgina y Espinal Álvarez Jorge vs. Bienes Raíces Metropolitanos S.A. de C.V. y Grupo Nacional Provincial Sab. Ord. Civil Turnese. 1 Acdo. Núm. Exp. 1016/2024.

Martínez Martínez José Manuel y Luz Martínez María de la Luz vs. Morales Rodríguez Josefina y Martínez Morales Perla Berenice y Ventura Baltazar Ricardo y Castro Martínez Alejandro. Controversias de Arrendamiento Civil Copias. 1 Acdo. Núm. Exp. 670/2024.

Morales Zaragoza Bibiana Laura (Cesionaria de Zwirn/Latam Partnes México S. de R. L. de C.V.) vs. Rafael Cruz Millán y Paul Norberto Carrillo Núñez. Especial Hipotecario Civil Razón Actuarial. 1 Acdo. Núm. Exp. 1118/1997 Tomo III.

Navarro Monsivais Cecilia Rosalinda vs. Cruz Rivero Ernesto. Controversias de Arrendamiento Civil Estarse. 2 Acdos. Núm. Exp. 654/2024.

Préstamo Empresarial Oportuno S.A. de C.V. S. F. P vs. Red Jurídica Corporativa Arces Sociedad Civil, Alonso Barraza María del Socorro, López Quiroz Erick. Especial Hipotecario Civil Razón Actuarial. 1 Acdo. Núm. Exp. 320/2020 Tomo II.

Quant Capital S.A. de C.V. Sociedad Financiera de Objeto Múltiple Entidad No Regulada vs. Martínez Jiménez David Alejandro. Providencias Precautorias Mercantil Remitase Al Juzgado 24 de Proceso Oral. 1 Acdo. Núm. Exp. 462/2024.

Red Amigo Dal Sapi de C.V. Sociedad Financiera de Objeto Múltiple Entidad No Regulada vs. Nooma Distribuciones S.A. de C.V. y Sosa Villalobos Mayela Alexandra. Ejecutivo Mercantil Llegada y Radicación (Caducidad). 1 Acdo. Núm. Exp. 906/2022.

Rojas Guerra Daniel vs. Tovias Vázquez Carlos Enrique. Ord. Civil Una Vez Que. 1 Acdo. Núm. Exp. 296/2023.

Salvi Galván Lyliane vs. Rentería Espino Juan Jesús y Flores Rentería Fanny Alexis. Controversias de Arrendamiento Civil Destrucción. 1 Acdo. Núm. Exp. 1058/2024.

Sánchez Martínez Daniel Malakias y Sánchez Martínez Fernando vs. Sotelo Maganda Carlos Enrique. Ord. Civil Dada Cuenta. 10 Acdos. Núm. Exp. 198/2022 Tomo II.

Scotiabank Inverlat S.A. Institución de Banca Múltiple Grupo Financiero Scotiabank Inverlat vs. Aceraxy, Sociedad Anónima de Capital Variable, María del Carmen Urquidi Rosas, Rosa María Inez Pérez y Mondragón (Quien También Acostumbra Utilizar el Nombre de Rosa María Inés Pérez Mondragón) y Pastor Julián Torres Calleja (Quien También Acostumbra Utilizar el Nombre de Pastor Julián Ramón Torrez Calleja). Ejecutivo Mercantil Agreguese Minuta. 1 Acdo. Núm. Exp. 506/2015 Tomo III.

Scotiabank Inverlat S.A., Institución de Banca Múltiple, Grupo Financiero Scotiabank Inverlat vs. Ambrosi Ávila María de Lourdes. Vía de Apremio Civil Prevención. 1 Acdo. Núm. Exp. 1148/2024.

Sepúlveda Jiménez José Reyes y Sepúlveda Vélez Vicente y Mata Sepúlveda Tobías vs. Mata Cruz Rodolfo y Mata Gómez Eva Esperanza y Real Pedraza Guadalupe. Ord. Civil Devolución de Exh. a su Lugar de Origen. 1 Acdo. en Exhorto. Núm. Exp. 1160/2024.

Si Crea Comercial S.A. de C.V. vs. Delgado Duarte Irma Sabina. Ejecutivo Mercantil Destrucción. 1 Acdo. Núm. Exp. 420/2024.

Sociedad Hipotecaria Federal, Sociedad Nacional de Crédito, Institución de Banca de Desarrollo vs. Beatriz Cisneros Zavala. Especial Hipotecario Civil Respuesta de Oficio. 1 Acdo. Núm. Exp. 988/2011.

SOLO CONSULTA
SOLO CONSULTA
SOLO CONSULTA

Velázquez Lerma Roberto Valentín vs. Bonilla Sagahon Wendy. Ejecutivo Mercantil Razón Actuarial. 1 Acdo. Núm. Exp. 218/2023.

Vera Paramo Georgina vs. Reyes Blanca Rocío. Controversias de Arrendamiento Civil Contestación de Demanda. 1 Acdo. Núm. Exp. 994/2024.

Zermeño Amézcua Fernando vs. Romo Lizárraga Porfirio y Cravioto Cortés Magdalena. Controversias de Arrendamiento Civil Reserva. 1 Acdo. Núm. Exp. 910/2024.

De Souza Zúñiga Tania Libertad (Antes) Bárcena Chávez Armando vs. Grupo Comercial y de Servicios el Olivo, S.A. de C.V. y Otra. Ejecutivo Mercantil Notario Informa. 1 Acdo. Núm. Exp. 710/2013 Tomo II.

LA SECRETARIA DE ACUERDOS
LIC. IRENE MIRIAM MEJÍA HERNÁNDEZ

VIGÉSIMO NOVENO DE LO CIVIL

SECRETARÍA "A"
ACUERDOS DEL 4 DE NOVIEMBRE DEL 2024

Csck 12 Mexco I Sociedad de Responsabilidad Limitada de Capital Variable antes Hipotecaria Nacional S.A. de C.V. vs. Ruíz Yáñez Alfredo y Otra. Esp. Hip. 1 Acdo. Núm. Exp. 1217/2007.

Aguirre Álvarez María Aidé vs. Aguirre Álvarez Rosendo y Aguirre Álvarez José Gabriel. Ord. Civil Acuerdo. 1 Acdo. Núm. Exp. 287/2024.

Almaraz Mota Yasmany vs. Carmona Torrentera Marina Oyuki. Ord. Civil Acuerdo. 4 Acdos. Núm. Exp. 917/2024.

Arrendadora Afirme, Sociedad Anónima de Capital Variable, Sociedad Financiera de Objeto Múltiple, Entidad Regulada, Afirme Grupo Financiero vs. Ruíz Quintero Rafael. Proced. Judicial de Reconoc. y Ejecc. de Laudo Arbitral Civil 1 Acdo. Núm. Exp. 327/2024.

Arrendadora y Factor Banorte, Sociedad Anónima de Capital Variable, Sociedad Financiera de Objeto Múltiple, Entidad Regulada Grupo Financiero Banorte, como Fusionadasolida Administradora de Portafolios, S.A. de C.V., Sofom, E. R. Grupo Financiero Banorte como Fusionante vs. Alberto Balderas Molina. Especial Hipotecario Civil Acuerdo. 1 Acdo. Núm. Exp. 1069/1997.

Ayala Garduño Laura Leticia vs. Zelenka Llanas Adolfo. Ord. Civil Acuerdo. 3 Acdos. Núm. Exp. 1065/2022.

Banca Afirme Sociedad Anónima Institución de Banca Múltiple Afirme Grupo Financiero vs. Ferro Barranda Aldo Ricardo. Especial Hipotecario Civil Acuerdo. 1 Acdo. Núm. Exp. 137/2020.

Banco Mercantil del Norte, S.A. Institución de Banca Múltiple, Grupo Financiero Banorte antes Fincasa Hipotecaria Sociedad Anónima de Capital Variable Sociedad Financiera de Objeto Múltiple Entidad Regulada Ixe Grupo Financiero vs. Flores Espinoza Jairsinio y Otra. Especial Hipotecario Civil Acuerdo. 1 Acdo. Núm. Exp. 525/2009 Tomo II.

Banco Mercantil del Norte, S.A. Institución de Banca Múltiple, Grupo Financiero Banorte como Cesionario de BBVA Bancomer, S.A. Institución de Banca Múltiple, Grupo Financiero BBVA Bancomer vs. Vázquez Ramírez Felipe. Especial Hipotecario Civil Acuerdo. 1 Acdo. Núm. Exp. 729/2008 Tomo II.

Banco Santander México, S.A., Institución de Banca Múltiple, Grupo Financiero Santander México vs. Grupo Comercial Alfamark, S.A. de C.V. y Pérez Quiroz Elizabeth. Ejecutivo Mercantil 2 Acdos. Núm. Exp. 975/2022.

Bravo Marcos José Roberto vs. C. Director del Registro Público de la Propiedad de la Ciudad de México y Gutiérrez Vda. de Iniesta Elvira. Ord. Civil Acuerdo. 1 Acdo. Núm. Exp. 1137/2024.

Briseño Badillo Moisés vs. Ramos Muñiz Javier y Díaz Merlin Alicia y Director del Registro Público de la Propiedad y de Comercio de la Ciudad de México. Ord. Civil 2 Acdos. Núm. Exp. 1357/2022.

Cfh Tenedora de Tierra, S.A. de C.V. vs. Tapia Soto Ismael Hugo. Controversias de Arrendamiento Civil Acuerdo. 1 Acdo. Núm. Exp. 475/2022.

Condominio Plaza Indiana vs. Viva Hidalgo S.A. de C.V. Ejecutivo Civil Acdo. no Publ. del 31/10/2024. 1 Acdo. Núm. Exp. 801/2012 Tomo II.

Construcciones y Mantenimiento Buenaventura S.A. de C.V. vs. Edificamas S.A. de C.V. y Pérez Torres Sergio. Ejecutivo Civil Acuerdo. 1 Acdo. Núm. Exp. 571/2016.

Cruz Fernández Rosa María vs. Salinas Ávila Jorge y Guadalupe Sánchez Carrillo. Controversias de Arrendamiento Civil Acuerdo. 1 Acdo. Núm. Exp. 337/2017.

Cruz Rodríguez Jesús Martín vs. Cruz Rodríguez Reynaldo. Ord. Civil Acdo. no Publ. del 31/10/2024. 1 Acdo. Núm. Exp. 625/2023.

Díaz García Consuelo y Ortega Díaz Mariana y Ortega Díaz Celia y Ortega Díaz Gabriela y Ortega Díaz Hugo Enrique vs. Ortega Camacho Gustavo Javier. Ord. Civil Acuerdo. 2 Acdos. Núm. Exp. 347/2023.

Disi Operaciones Empresariales S.A. P. I. de C.V. Sofom E. N. R vs. Corporación de Excelencia Academica Cultural Americana S. C. y Manríquez Ortega Jorge y Urbiola Flores Mario Jorge Rodolfo y Manríquez Herrera Norma Leticia. Providencias Precautorias Civil Acuerdo. 1 Acdo. Núm. Exp. 533/2024.

Diversia, S.A. de C.V. vs. Gobierno del Distrito Federal y Otros. Ord. Mercantil Acdo. en Tomo III. 1 Acdo. Núm. Exp. 1477/2011 Tomo III.

Durán Molina Ernesto vs. Cruz Vidal Daniel. Ejecutivo Mercantil Acuerdo. 1 Acdo. Núm. Exp. 857/2023.

Enrique González Puig y Christian González Puig como Cesionarios antes Sólida Administradora de Portafolios, S.A. de C.V. como Cesionario de Banco Unión, S.A. como Cedente vs. Jorge Junco López y Otro. Ord. Civil Acuerdo. 1 Acdo. Núm. Exp. 337/2002.

Farjeat Fernández Silvia vs. Industrias en Iluminación del Transporte S.A. de C.V. y Ibáñez Bruna Alberto. Controversias de Arrendamiento Civil 2 Acdos. Núm. Exp. 79/2023 Tomo II.

García Pérez José vs. Cravioto Fernández Germán. Controversias de Arrendamiento Civil Acuerdo. 2 Acdos. Núm. Exp. 427/2023.

González Patiño Carlos Raúl vs. Pedroza Limón Graciela y Otro. Especial Hipotecario Civil Acuerdo. 1 Acdo. Núm. Exp. 841/2011.

Hernández Coronel María Guadalupe vs. Cervantes Corona Ana. Ord. Civil Acuerdo. 1 Acdo. Núm. Exp. 575/2024.

Herrera Tapia Carlos y Herrera Tapia Roger vs. Herrera Guzmán Guadalupe. Ord. Civil Admis. no Publ. del 31/10/24. 1 Acdo. Núm. Exp. 1049/2024.

HSBC México S.A. Institución de Banca Múltiple Grupo Financiero HSBC División Fiduciaria en su Carácter Fiduciario en el Fideicomiso F7234036 vs. Cortazar García Roberto. Especial Hipotecario Civil 1 Acdo. Núm. Exp. 1111/2015.

HSBC México, S.A., Institución de Banca Múltiple, Grupo Financiero HSBC vs. Acosta Alfaro Javier. Especial Hipotecario Civil Acuerdo. 1 Acdo. Núm. Exp. 1235/2022.

HSBC México Sociedad Anónima Institución de Banca Múltiple Grupo Financiero HSBC División Fiduciaria en su Carácter de Fiduciario en el Fideicomiso Número F 234036 vs. Benítez Zempoaltecatl Jorge. Especial Hipotecario Civil Acuerdo. 1 Acdo. Núm. Exp. 751/2018.

Instituto de Fondo Nacional de la Vivienda para los Trabajadores (Infonavit) vs. Cedillo Mejía Josefina. Vía de Apremio Civil Acuerdo. 1 Acdo. Núm. Exp. 217/2022.

Instituto de Seguridad y Servicios Sociales de Los Trabajadores del Estado a Través de su Fondo de la Vivienda Fovissste vs. Trujillo Sarabia José Alberto y Medina Eugenio Adriana. Especial Hipotecario Civil Acuerdo. 1 Acdo. Núm. Exp. 995/2024.

Instituto de Seguridad y Servicios Sociales de Los Trabajadores del Estado a Través de su Fondo de la Vivienda (Fovissste) vs. Trujillo Perrusquía María del Carmen. Especial Hipotecario Civil Acuerdo. 1 Acdo. Núm. Exp. 487/2018.

Instituto del Fondo Nacional de la Vivienda para los Trabajadores (Infonavit) vs. Sánchez Quintana Fernando y Caltzontzin Iturbide Leticia. Especial Hipotecario Civil 1 Acdo. Núm. Exp. 1167/2024.

Instituto del Fondo Nacional de la Vivienda para los Trabajadores (Infonavit) vs. Hernández Reyes Héctor y Vázquez Moya Adriana. Vía de Apremio Civil Acuerdo. 1 Acdo. Núm. Exp. 1343/2022.

Instituto del Fondo Nacional de la Vivienda para los Trabajadores Infonavit vs. Castillo Hernández Antonio. Especial Hipotecario Civil Acdo. no Publ. del 31/10/2024. 1 Acdo. Núm. Exp. 365/2022.

Instituto del Fondo Nacional de la Vivienda para los Trabajadores vs. Vega de la Cruz Elvira Adriana. Especial Hipotecario Civil 1 Acdo. Núm. Exp. 1169/2024.

Intermediación Inmobiliaria Gutza, Sociedad Anónima de Capital Variable vs. Sandoval Rosado Julio César. Especial Hipotecario Civil Acuerdo. 1 Acdo. Núm. Exp. 279/2020.

Ireowo, S.A. de C.V. vs. Luna Arroyo, María Magdalena. Controversias de Arrendamiento Civil Acuerdo. 1 Acdo. Núm. Exp. 1075/2024.

SOLO CONSULTA
SOLO CONSULTA
SOLO CONSULTA

López González Flora vs. Contreras Cervantes José Francisco. Medios Preparatorios Civil Acuerdo. 1 Acdo. Núm. Exp. 235/2024.

Luna Reyes Carlos vs. Reyes Corona Yolanda su Sucesión. Ord. Civil Acuerdo. 3 Acdos. Núm. Exp. 437/2023.

Martínez Benavides Fernando vs. Godínez Martínez Francisco y Godínez Pérez Elvia Estefany. Ord. Civil 2 Acdos. Núm. Exp. 955/2024.

Mendoza Mejía Carlos Ambrosio vs. Zavala López José Enrique. Ord. Civil Acuerdo. 2 Acdos. Núm. Exp. 435/2024.

Mendoza Mejía Carlos Ambrosio vs. Zavala López José Enrique. Ord. Civil Acuerdo. 3 Acdos. Núm. Exp. 435/2024 Providencias Precautorias.

Multiservicios Nacionales Modelo S de R.L. de C.V. vs. Hernández Niño Monserrat. Ord. Civil 1 Acdo. Núm. Exp. 1163/2024.

Obregón Cueto José Carlos Agustín vs. Leónides Flores Stephanía. Juris. Voluntaria Civil Acuerdo. 1 Acdo. Núm. Exp. 989/2024.

Olavarrieta Peña Ángel vs. Raymundo Francisco Hernández Casillas. Ord. Civil Acuerdo. 1 Acdo. en Expedientillo. Núm. Exp. 509/2024 Bis. 1 Expedientillo.

Pérez Castellanos Abraham vs. Pérez Torres Salomón y Mejía Rojas Luis su Sucesión. Ord. Civil Acuerdo. 2 Acdos. Núm. Exp. 913/2024.

Periañez Pulido Brandon Michaell y Hernández Falcón María Fernanda vs. Grupo Mexicano de Seguros S.A. de C.V. Ord. Civil Acuerdo. 1 Acdo. Núm. Exp. 933/2024.

Raymundo Sánchez Patiño. Controversias de Arrendamiento Civil Admisión no Publ. del 30/10/2024. 1 Acdo. Núm. Exp. 1121/2024.

Rico Hernández Gerardo vs. Valverde Valdez Noemí O. Noemí Valverde Valdés y Otros. Esp. Hip. Acuerdo. 1 Acdo. Núm. Exp. 433/2006.

Robles Reyes Luciano su Sucesión vs. Miranda Lugo Ramón. Controversias de Arrendamiento Civil Acuerdo. 2 Acdos. Núm. Exp. 665/2024.

Rodríguez Bustos José Cesionario Dejuana María Marines Ramírez antes vs. Gómez Hidrogo Ana Yolanda. Especial Hipotecario Civil Amparo 298/2024. 1 Acdo. en Amparo. Núm. Exp. 1251/2011 Amparo 298/2024.

Rodríguez Montaño Mónica Isabel vs. Jiménez Ríos José Luis. Controversias de Arrendamiento Civil Acuerdo. 1 Acdo. Núm. Exp. 685/2024.

Rojas Gómez Víctor Daniel vs. Aguirre Jiménez Roberto. Especial Hipotecario Civil Acuerdo. 1 Acdo. Núm. Exp. 203/2024.

Ruíz Sánchez José Luis vs. Castro Robles Víctor Manuel. Controversias de Arrendamiento Civil 1 Acdo. Núm. Exp. 639/2024.

Sala Paolo vs. Haaz Saldaña Marian Rosalba. Ord. Civil Acuerdo. 1 Acdo. Núm. Exp. 837/2019.

Secreto. Ejecutivo Mercantil Acuerdo. 1 Acdo. Núm. Exp. 173/2024.

Secreto. Ejecutivo Mercantil Acuerdo. 1 Acdo. Núm. Exp. 255/2023.

Silva Benítez René vs. Brito Bautista Laura Elena. Especial Hipotecario Civil mal Publ. de su Fecha. 1 Acdo. Núm. Exp. 591/2008.

Vargas Lazcano Carlos vs. Valencia Vargas Ramón. Ord. Civil Acuerdo. 1 Acdo. Núm. Exp. 1039/2024.

Vargas Rodríguez Luis Rubén vs. Hernández Díaz Erendida Giovanna. Controversias de Arrendamiento Civil Acuerdo. 1 Acdo. Núm. Exp. 903/2024.

Velázquez García Rocío vs. Martínez Rodríguez María del Carmen. Especial Hipotecario Civil Acdo. Sala Confirma Interlocutoria. 1 Acdo. Núm. Exp. 73/2004 Tomo II.

Zarur Mina Zarur José Antonio y y-o. José Antonio Zarur Mina vs. Zendere S.A. de C.V. Ord. Civil 1 Acdo. Núm. Exp. 467/2024.

NO PUBLICADOS

Ávila Domínguez Luz Adriana vs. Domínguez González Érika. Ord. Civil no Publ. del 04- 11- 24. 1 Acdo. Núm. Exp. 1157/2024.

Banco Invexm S.A., Institución de Banca Múltiple, Invex Grupo Financiero, Fiduciario en su Carácter de Fiduciario del Fideicomiso Irrevocable 648 vs. Aranda Jaramillo Leticia. Ord. Mercantil no Publ. del 04- 11- 24. 1 Acdo. en Exhorto. Núm. Exp. 1161/2024.

EL SECRETARIO DE ACUERDOS
LIC. JUAN DE LA CRUZ ROSALES CHI

SECRETARÍA "B"
ACUERDOS DEL 4 DE NOVIEMBRE DEL 2024

Acosta Wong Omar Gerardo y Chavira Vargas Ruth vs. Ortíz Salcedo Óscar. Ord. Civil Acuerdo. 1 Acdo. en Expedientillo. Núm. Exp. 38/2023 Expdllo. 4- Noviembre- 24 Se Remite Ala 9 Sala Civil.

Álvarez Hernández Catalina vs. Hernández de Espitia Angelina. Ord. Civil Acdo. Aclara Sent. Definitiva. 1 Acdo. Núm. Exp. 176/2024.

Banco Monex S.A. Institución de Banca Múltiple vs. Peralta Falcón Crescencia. Especial Hipotecario Civil 1 Acdo. Núm. Exp. 662/2024.

Banco Santander México S.A. Institución de Banca Múltiple Grupo Financiero Santander México vs. Elmeca S.A. de C.V. y García Funtanet Gloria Alejandra y Márquez Ramírez Isidro Guillermo y Camacho Licóna María de Jesús. Providencias Precautorias Civil 1 Acdo. Núm. Exp. 1172/2024.

Banco del Bajío S.A. Institución de Banca Múltiple vs. Leal Torre Juan José y Guzmán Villaseñor María Leticia. Especial Hipotecario Civil 1 Acdo. Núm. Exp. 522/2017.

Bayata y Asociados S. C vs. Pérez Gavilan Arias Eduardo. Ord. Civil Tercería. 1 Acdo. en Tercería. Núm. Exp. 1074/2008 Bis. 2 Terc. Excl. de Domi. Promov. por José Eduardo Rafael Hernández Prieto.

Cardona Vallin José Luis como Cesionario de Consultoría Empresarial, S de R. L. de C.V. como Cedente vs. Abarrotera Derby S. de R. L. de C.V. y Otro. Ejecutivo Mercantil Acuerdo. 1 Acdo. Núm. Exp. 512/1997 Tomo 2, 14/Junio/2024.

Constructora y Urbanizadora Andromeda S.A. de C.V. vs. Metrofinanciera S.A. de C.V., Sociedad Financioera de Objeto Múltiple Entidad No Regulada. Ord. Mercantil Acdo. Se Cita para Sent. Interlocutoria. 1 Acdo. Núm. Exp. 1934/2009 Tomo V.

Contreras Rubio Raymundo vs. Delgado López Lilia. Ord. Civil 1 Acdo. Núm. Exp. 1064/2024.

Cruz Quintana Martha Leticia vs. Fondo de la Vivienda del Instituto de Seguridad y Servicios Sociales de Los Trabajadores del Estado Fovissste y Salgado Castañeda Hugo y Notario Público Titular de la Notaria Número Dos y Notario del Patrimonio Inmobiliario Federal de la Primera Demarcación Notarial del Estado de Morelos Con Cede en la Ciudad de Cuernavaca. Especial Hipotecario Civil Acuerdo. 1 Acdo. Núm. Exp. 1244/2023.

Fideicomiso de Gerarld W. Sweeney (Persona Moral de Los Estados Unidos de Norteamerica) y Otro vs. Deutshe Bank México S.A. Institución de Banca Múltiple y Otros. Ord. Merc. 1 Acdo. Núm. Exp. 560/2009.

Hogar y Cultura A.C. vs. Cordero Hernández María Elena. Ord. Civil Acuerdo. 3 Acdos. Núm. Exp. 944/2023.

HSBC México S.A., Institución de Banca Múltiple, Grupo Financiero HSBC División Fiduciaria, Única y Exclusivamente en su Carácter de Fiduciario en el Contrato de Fideicomiso Irrevocable de Administración, Fuente de Pago y Garantía F/258024 como Cesionario de Hipotecaria su Casita, S.A. de C.V., Sofom, E. N. R. como Cedente vs. González Cortés Cristal y Otro. Especial Hipotecario Civil 1 Acdo. Núm. Exp. 956/2010.

Ibarra Jaime Felícitas vs. Hernández Cardoso Petra Beatriz su Sucesión y Otro. Ord. Civil 1 Acdo. en Expedientillo. Núm. Exp. 96/2001 Expdllo.

Ifm Global Infraestructure Fund vs. Díaz Gargari Paul Jenaro. Ord. Civil Acuerdo. 1 Acdo. Núm. Exp. 288/2020 Tomo Vii, 30/ Octubre/2024.

Inmobiliaria Fragatsa S.A. de C.V., García González Jesús y Gutiérrez Barrera Rosa Isela vs. Unión de Crédito Concreces, S.A. de C.V., Promoción Al Fortalecimiento Económico, S.A. de C.V. Sofom E. N. R. y Consorcio Inmobiliario Génesis, S.A. de C.V. Ord. Mercantil 1 Acdo. Núm. Exp. 722/2020.

Instituto de Seguridad y Servicios Sociales de Los Trabajadores del Estado a Través de su Fondo de la Vivienda Fovissste vs. Eder Gutiérrez Constantino. Especial Hipotecario Civil 1 Acdo. Núm. Exp. 1186/2024.

Instituto de Seguridad y Servicios Sociales de Los Trabajadores del Estado a Través de su Fondo de la Vivienda Fovissste vs. Eduardo Contreras Guzmán. Especial Hipotecario Civil 1 Acdo. Núm. Exp. 1182/2024.

Instituto de Seguridad y Servicios Sociales de Los Trabajadores del Estado a Través de su Fondo de la Vivienda Fovissste vs. Gustavo Contreras Edgardo. Especial Hipotecario Civil Acdo. Admis. de Demanda. 1 Acdo. Núm. Exp. 1156/2024.

Instituto de Seguridad y Servicios Sociales de Los Trabajadores del Estado a Través de su Fondo de la Vivienda Fovissste vs. Lulio Escamilla Godínez. Especial Hipotecario Civil 1 Acdo. Núm. Exp. 1184/2024.

SOLO CONSULTA
SOLO CONSULTA
SOLO CONSULTA

Instituto del Fondo Nacional de la Vivienda para los Trabajadores (Infonavit) vs. Gutiérrez Márquez Raúl y Limón Maldonado María del Rosario. Especial Hipotecario Civil 1 Acdo. Núm. Exp. 1166/2024.

Maquinaria Felder S.A. de C.V. vs. Alvarado Téllez Héctor Alejandro y Rivera Trejo Isai. Ejecutivo Mercantil Acdo. Causa Ejecutoria Sent. Definitiva. 1 Acdo. Núm. Exp. 358/2024.

Martínez Pérez Agustina vs. Romero Martínez Silvia. Ord. Civil 1 Acdo. en Exhorto. Núm. Exp. 1122/2024.

Morton Chimal Gustavo Enrique vs. Ramco Stamping de México S.A. de C.V. y Maquinaria Quality S.A. de C.V. Ord. Civil Acdo. Se Cita a Sent. Definitiva. 1 Acdo. Núm. Exp. 966/2024.

Oportunidades para Emprendedores S.A. P. I. de C.V. Sociedad Financiera de Objeto Múltiple E. N. R vs. Geder Comercial S.A. de C.V., Olmos Barrera Pamela y Olmos Capilla Guillermo Antonio. Ejecutivo Civil 1 Acdo. Núm. Exp. 630/2016.

Oportunidades para Emprendedores, S.A. P. I. de C.V., Sociedad Financiera de Objeto Múltiple, E. N. R vs. García García Felipe y González González Angelica. Ejecutivo Mercantil 1 Acdo. Núm. Exp. 422/2017 Tomo 2, 28/Octubre/2024.

Pacada S.A. de C.V. Sofom Enr vs. Yzquierdo Gómez Bertíno. Ord. Civil Acuerdo. 1 Acdo. Núm. Exp. 900/2023.

Panamericana de Competencias Sapi de C.V. vs. Hernández Martínez Magdaleno y Díaz Guerra Alfonso. Ejecutivo Mercantil Acdo. en Tomo III. 1 Acdo. Núm. Exp. 442/2015 Tomo III.

Ramos Bernal Isai Korina vs. Castañeda Valladares Manuel. Ord. Civil Acuerdo. 2 Acdos. Núm. Exp. 1104/2024.

Rodríguez Jaritz Miguel Ángel vs. Banamex Citigroup México S.A. Institución de Banca Múltiple Grupo Financiero Banamex Citigroup y BBVA México S.A. Institución de Banca Múltiple Grupo Financiero BBVA México y Móvil Evolution S.A. de C.V. y Black Ecco Sapi de C.V. y Martínez Ramos Mauricio y Quintero Ramos René Antonio. Ord. Civil 1 Acdo. Núm. Exp. 356/2024.

Rogue And Roll S.A. de C.V. vs. Valle San Sebastián S. de R. L. de C.V. Actos Prejudiciales Civil 1 Acdo. en Exhorto. Núm. Exp. 1050/2024.

Secreto. Ord. Mercantil Desecha. 1 Acdo. Núm. Exp. 1180/2024.

Secreto. Ejec. Merc. 1 Acdo. Núm. Exp. 350/1999.

Sociedad Limitada de Los Activos de Gramercy Sociedad de Responsabilidad Limitada de Capital Variable. Especial Hipotecario Civil 1 Acdo. Núm. Exp. 1170/2024.

Soriano Melgar Lluvia de Abril Alexandra como Cesionaria de Mabucapa I S. de R. L. de C.V. como Cesionario de BBVA Bancomer Servicios Sociedad Anónima Institución de Banca Múltiple Grupo Financiero Bancomer, Representada por Hipotecaria Nacional S.A. de C.V. como Cedente vs. Liceaga Mora Óscar. Especial Hipotecario Civil Acdo. Notario Exhibe Copia Certificada de Escritura 203, 687 de Transmisión de Propiedad por Adjudicación. 1 Acdo. Núm. Exp. 228/2010 Tomo II.

Tapia Soto Eduardo Luis y Tapia Soto Dagoberto Enrique y Tapia Soto Ismael Hugo vs. Cfh Tenedora de Tierra S.A. de C.V. Controversias de Arrendamiento Civil 5 Acdos. Núm. Exp. 304/2022 Tomo II.

Unión de Crédito el Águila S.A. de C.V. vs. Expotendenza Comercializadora S.A. de C.V. y Ceja Morales Blanca Patricia. Ejecutivo Mercantil Amparo 159/2024. 1 Acdo. en Amparo. Núm. Exp. 1248/2019 Amparo 159/2024.

Vizcaya Alcaya Eulogio vs. Tequimelleo Berra Juan y C. Director del Registro Público de la Propiedad y del Comercio de la Ciudad de México. Ord. Civil Acuerdo. 1 Acdo. Núm. Exp. 1340/2018.

Zacarías Alba Armando vs. Zacarías Alba Jesús. Ord. Civil 1 Acdo. Núm. Exp. 1324/2019.

De la Cruz Bravo Magdalena vs. Teotlalli A.C., Nocalixtl A.C., Mexicatehui A.C. y Director General del Registro Público de la Propiedad y del Comercio de la Ciudad de México. Ord. Civil 2 Acdos. en Expedientillo. Núm. Exp. 248/2017 Expdllo.

NO PUBLICADOS

Banca Afirme, Sociedad Anónima, Institución de Banca Múltiple, Afirme Grupo Financiero vs. Chara Salum Elías. Especial Hipotecario Civil Acdo. Admis. de Demanda. 1 Acdo. Núm. Exp. 1046/2024.

Bravo Marcos José Roberto vs. C. Director del Registro Público de la Propiedad de la Ciudad de México y Barona López Dolores. Ord. Civil Acuerdo. 1 Acdo. Núm. Exp. 1138/2024.

Formoso Uria Alina. Juris. Voluntaria Civil Acuerdo. 1 Acdo. Núm. Exp. 1102/2024.

Grow In Block S.A. de C.V. como Cesionaria de HSBC México S.A. Institución de Banca Múltiple, Grupo Financiero HSBC como Cedente vs. García Guajardo Ana María. Especial Hipotecario Civil Acuerdo. 1 Acdo. Núm. Exp. 398/2020.

Ifm Global Infraestructure Fund vs. Díaz Gargari Paul Jenaro. Ord. Civil Acdo. Se Cierra Tomo I. 1 Acdo. Núm. Exp. 288/2020 Tomo VI.

Ifm Global Infraestructure Fund vs. Díaz Gargari Paul Jenaro. Ord. Civil Acuerdo. 6 Acdos. Núm. Exp. 288/2020 Tomo Vii, 30/Octubre/2024.

Igm Kavadarci S.A. de C.V. vs. Instalaciones Palorosa S.A. de C.V. Ejecutivo Mercantil Acdo. Se Abre Tomo 2. 2 Acdos. Núm. Exp. 476/2023 Tomo 2, 31/Octubre/2024.

Solís Rodríguez Gabriel y López Medina Benita vs. Grupo Financiero Inbursa S.A. de C.V. Ord. Civil Acdo. Se Admite Apel. en Efecto Devl. en contra del Auto de 16 de Octubre del 2024. 1 Acdo. Núm. Exp. 1096/2024.

Vizcaya Alcaya Eulogio vs. Tequimelleo Berra Juan y C. Director del Registro Público de la Propiedad y del Comercio de la Ciudad de México. Ord. Civil Acuerdo. 1 Acdo. Núm. Exp. 1340/2018.

De Aquino Gorrocchotegui María Enriqueta como Cesionaria de Juan Carlos Almonte Gutiérrez como Cedente vs. Núñez Franco Olivia. Especial Hipotecario Civil Acuerdo. 1 Acdo. Núm. Exp. 1052/2015.

AUDIENCIA

Bonilla González Edmundo vs. Vera Canto Rodolfo y García Portillo Juan Carlos. Aud. de Desahogo de Pruebas, Alegatos Controversias de Arrendamiento Civil. 1 Audiencia. Núm. Exp. 318/2023.

Rodríguez Salazar Ramiro vs. Seguros Banorte S.A. de C.V. Grupo Financiero Banorte. Aud. Ord. Civil. 1 Audiencia. Núm. Exp. 760/2023 Tomo II.

SENTENCIA INTERLOCUTORIA

Alegre López Gaston vs. Hamdan Matta Pablo, Matta Berumen Emilia y/o Ta, Bien Conocida como Celia Emilia Matta Berumen. Controversias de Arrendamiento Civil Sent. Interl. 1 Núm. Exp. 338/2020 Tomo 2, 20-Agosto-2024

LA SECRETARIA DE ACUERDOS
LIC. LUZ MARIANA GRANADOS GUTIÉRREZ

TRIGÉSIMO DE LO CIVIL

SECRETARÍA "A"
ACUERDOS DEL 4 DE NOVIEMBRE DEL 2024

Alaniz Mondragón Mauricio vs. Rocío Solís Castro, María Elena Castro Sánchez, Maritza Érika Solís Castro y Armando Peña Gasca. Especial Hipotecario Civil 1 Acdo. Núm. Exp. 319/2013 Tomo II.

Alquicira Oliva Olivia vs. Alquicira Oliva Simón. Ord. Civil Acuerdo. 1 Acdo. Núm. Exp. 79/2021 Tomo II.

Amante Nápoles Elizabeth vs. Carrera Martínez Blanca Estela y Valenzuela Betanzos Beatriz. Controversias de Arrendamiento Civil Acdo. Tomo II. 1 Acdo. Núm. Exp. 9/2020 Tomo II.

Amextra Sofinco S.A. de C.V. S. F. C vs. Sánchez Flores María Guadalupe y Flores Gómez Margarita. Ord. Mercantil 1 Acdo. Núm. Exp. 1151/2024.

Banco Azteca S.A. Institución de Banca Múltiple vs. Eligio de Jesús Wan Güémez También Conocido como Eligio de Jesús Wan Guemez. Controversias de Arrendamiento Civil Acdo. Expedientillo. 1 Acdo. Núm. Exp. 297/2022.

Banco Mercantil del Norte S.A. Institución de Banca Múltiple Grupo Financiero Banorte vs. Pedraza Sánchez Eva Elena. Especial Hipotecario Civil 2 Acdos. Núm. Exp. 487/2024.

Banco Mercantil del Norte, S.A., Institución de Banca Múltiple, Grupo Financiero Banorte vs. Delicias de Nuez, S.A. de C.V., Alejandro Ruvalcaba Licón, Pedro Ruvalcaba Plascencia, Quality Pecans Shelling Company, S.A. de C.V., Carmen Ileana Licón García y Brenda Aneett Ruvalcaba Licón. Ord. Mercantil no Publ. del 31 de Octubre del 2024. 3 Acdos. Núm. Exp. 817/2013 Tomo IV.

Banco Mercantil del Norte, Sociedad Anónima, Institución de Banca Múltiple, Grupo Financiero Banorte, hoy su Cesionaria María Victoria Sosa Ortega vs. Valencia Rodríguez Jaime. Especial Hipotecario Civil no Publ. del 31 de Octubre del 2024. 4 Acdos. Núm. Exp. 665/2018 Tomo II.

SOLO CONSULTA
SOLO CONSULTA
SOLO CONSULTA

Banco Santander México S.A. Institución de Banca Múltiple, Grupo Financiero Santander México hoy su Cesionario Martín Sánchez Sánchez vs. Vargas Reyes José Antonio y Dávalos Arana de Vargas Leticia. Especial Hipotecario Civil 1 Acdo. Núm. Exp. 869/2019 Tomo III.

BBVA Bancomer S.A. Institución de Banca Múltiple Grupo Financiero BBVA Bancomer antes Hipotecaria Nacional, S.A. de C.V. Sociedad Financiera de Objeto Múltiple, Entidad No Regulada, Grupo Financiero BBVA Bancomer hoy su Cesionaria Banco Mercantil del Norte, Sociedad Anónima, Institución de Banca Múltiple, Grupo Financiero Banorte vs. Estela Flores Barragán. Especial Hipotecario Civil 1 Acdo. Núm. Exp. 1227/2018 Tomo II.

BBVA México, Sociedad Anónima, Institución de Banca Múltiple, Grupo Financiero BBVA México vs. Vela Medina Griselda. Especial Hipotecario Civil Acuerdo. 1 Acdo. Núm. Exp. 991/2024.

Ceballos Zamora Celia de Jesús y También Conocida Celia de Jesús Ceballos Zamora de Escobar y Escobar Francisco Salvador Adolfo vs. Benítez Posada Brenda. Ord. Civil 2 Acdos. Núm. Exp. 859/2021 Tomo II.

Chavarría Malvido Eduardo su Sucesión vs. Omaña Moreno Virginia. Ord. Civil Acuerdo. 1 Acdo. Núm. Exp. 1115/2024.

Ci Banco, S.A. Institución de Banca Múltiple vs. Patricia Guadalupe de la Fuente Durán. Especial Hipotecario Civil Acuerdo. 1 Acdo. Núm. Exp. 1443/2012 Tomo II.

Credired Uno Unión de Crédito S.A. de C.V. vs. Kronos Consultores Amner S.A. de C.V. Juris. Voluntaria Mercantil 1 Acdo. Núm. Exp. 1181/2024.

Daimler Financial Services, Sociedad Anónima de Capital Variable, Sociedad Financiera de Objeto Múltiple Entidad No Regulada vs. Vargas Centeno Adriana y Transportes Turísticos Ima, Sociedad Anónima de Capital Variable. Ejecc. de Garantías Otorgadas Mediante Prenda Sin Transmisión de Pos. y Fideicomiso de Garantía (Procedimiento Judicial) Mercantil 1 Acdo. Núm. Exp. 1149/2024.

Fernández Rodríguez Rosa María de Los Ángeles vs. Espinosa Alba Mabel Monserrat. Controversias de Arrendamiento Civil 2 Acdos. Núm. Exp. 635/2024.

Figueroa Márquez David vs. Arturo Eleazar Chao Zapata. Ejecutivo Mercantil Acuerdo. 2 Acdos. Núm. Exp. 699/2016.

Flores Nava Jaime vs. Juárez Ornelas Yesenia del Carmen. Controversias de Arrendamiento Civil 1 Acdo. Núm. Exp. 521/2024.

Flores Velázquez Pilar vs. Albarrán Anaya Fermina y Flores Abarran María del Carmen Judith. Controversias de Arrendamiento Civil 1 Acdo. Núm. Exp. 1085/2024.

Gómez García Lidia su Sucesión y García Gómez Miguel Ángel su Sucesión y García Pérez Faustino su Sucesión vs. García Gómez Felipe de Jesús y Reyes González Alfredo. Juris. Voluntaria Civil 1 Acdo. Núm. Exp. 575/2024.

Grupo D.F. S.A. de C.V. vs. Banca Unión S.A. Institución de Banca Múltiple en Concurso Mercantil en Etapa de Quiebra. Especial Hipotecario Civil 1 Acdo. Núm. Exp. 241/2024.

Instituto del Fondo Nacional de la Vivienda para los Trabajadores Infonavit vs. Durán Ramírez Sergio Iván. Especial Hipotecario Civil 1 Acdo. Núm. Exp. 1177/2024.

Instituto del Fondo Nacional de la Vivienda para los Trabajadores vs. Osorio Muñoz Jesús Gerardo y Otro. Esp. Hip. 1 Acdo. Núm. Exp. 273/2010.

Jaimes Estrada Raúl vs. Gómez Serna Martha Carolina. Ord. Civil Acuerdo. 1 Acdo. Núm. Exp. 891/2024.

Mejía Enciso Heriberto vs. Oliva Cruz Blanca Alicia. Controversias de Arrendamiento Civil 2 Acdos. Núm. Exp. 839/2024.

Noriega Gutiérrez Eduardo También Conocido como Eduardo Inocencio Noriega Gutiérrez vs. Eduardo Noriega Gutiérrez, Mario Daniel Riveroll Piicazo, Ángel Adolfo García Alonso, Daniel Riveroll Soria su Sucesión por Conducto de su Albacea Mario Daniel Riveroll Picazo, María Teresa Rodríguez y Rodríguez y Director General del Registro Público de la Propiedad y del Comercio de Esta Ciudad. Ord. Civil 2 Acdos. Núm. Exp. 1295/2019 Tomo III.

Pantoja Guzmán Rosa vs. Murguía Carreón Gabriela. Controversias de Arrendamiento Civil 2 Acdos. Núm. Exp. 809/2024.

Pérez Amor Mariana y Pérez Figueroa Juan y Pérez Figueroa Gabriel vs. Promociones Milán S.A. de C.V. Ord. Civil 1 Acdo. Núm. Exp. 559/2024.

Promotora de Hoteles S.A. de C.V. y Banco Nacional de México S.A. Integrante del Grupo Financiero Banamex vs. Ullo Álvarez José Luis y Guajardo de la Rosa Antonia Quien También Suele Usar el Nombre de Antonia Guajardo de la Rosa de Ulloa. Ord. Mercantil 1 Acdo. Núm. Exp. 783/2018.

Ravel Gleasson Leslie Meyn y Ravel Gleasson Chantal Alin vs. Ravel Méndez Mauricio Alberto y Gleasson Pineda Meyn. Ord. Civil 1 Acdo. Núm. Exp. 249/2024.

Robles Llamas Ana Karinapor su Propio Derechos T en Representación de Sus Menores Hijos E. M. L. R y L. K. L. R vs. Becle, S.A. B. de C.V. y Casa Cuervo, S.A. de C.V. y Chubb Seguros México, S.A. Exhortos Civil 1 Acdo. en Exhorto. Núm. Exp. 1179/2024.

Salas Montesdeoca Víctor Hugo vs. Poo Cespedes Alejandro. Ejecutivo Mercantil 1 Acdo. Núm. Exp. 529/2023.

Sánchez Castillo María Luisa del Rocío vs. Sánchez Barrón Candelaria y Sánchez Barrón Socorro. Ord. Civil Acuerdo. 1 Acdo. Núm. Exp. 329/2021.

Secreto. Ejecutivo Mercantil Acuerdo. 1 Acdo. Núm. Exp. 787/2023.

Unión de Crédito Empresarial S.A. de C.V. vs. Mezclas y Químicos de Toluca, S.A. de C.V. ; Maquilas Química y Deportivas, S.A. de C.V. y Raúl Hernández Ruíz. Ejecutivo Mercantil Acuerdo. 1 Acdo. Núm. Exp. 459/2017.

Villalba Arellano Beatriz Susana vs. Arellano Rivas Yolanda Quien También Ocupa el Nombre de Casada el Cual Es Yolanda Arellano de Villalba y Villalba de la Cruz Porfirio. Ord. Civil Acuerdo. 1 Acdo. Núm. Exp. 425/2021.

AUDIENCIA

Fernández Rodríguez Rosa María de Los Ángeles vs. Espinosa Alba Mabel Monserrat. Controversias de Arrendamiento Civil. 1 Audiencia. Núm. Exp. 635/2024.

LA SECRETARIA DE ACUERDOS
LIC. ALEJANDRA EDUWIGES MARTÍNEZ LOZADA

SECRETARÍA "B"
ACUERDOS DEL 4 DE NOVIEMBRE DEL 2024

Amextra Sofinco S.A. de C.V. S. F. C vs. Cárdenas Pérez Ángel y Fernández Cerecedo Martín Amparo. Ord. Mercantil 1 Acdo. Núm. Exp. 1148/2024.

Amextra Sofinco S.A. de C.V. S. F. C vs. Fernández Cerecedo Martín Amparo y Nava García Pedro Ariel. Ord. Mercantil 1 Acdo. Núm. Exp. 1152/2024.

Amextra Sofinco S.A. de C.V. S. F. C vs. Sánchez Flores María Guadalupe y Cárdenas Pérez María Victoria. Ord. Mercantil 1 Acdo. Núm. Exp. 1150/2024.

Arambul de la Rosa Olivia vs. Herrera Vizcarra Edmundo y Otra. Exhortos Civil 1 Acdo. en Exhorto. Núm. Exp. 942/2024.

Arredondo Gómez Christian vs. Becerra Martínez Juan Pablo. Exhortos Civil 1 Acdo. en Exhorto. Núm. Exp. 1004/2024.

Banco Invex S.A. Institución de Banca Múltiple vs. Máximo Vicencio Martínez. Especial Hipotecario Civil Expedientillo. 1 Acdo. Núm. Exp. 744/2013.

Banco Mercantil del Norte, S.A., Institución de Banca Múltiple, Grupo Financiero Banorte vs. Barrón Martínez Eder. Especial Hipotecario Civil 2 Acdos. Núm. Exp. 376/2021.

Banco del Bajío S.A. Institución de Banca Múltiple vs. Cantú de la Cruz José Ángel y. o Especial Hipotecario Civil Acuerdo. 1 Acdo. Núm. Exp. 1482/2011 Tomo II.

Basulto González José Alberto vs. Financiera Cualli S.A. Promotora de Inversión de Capital Variable Sociedad Financiera de Objeto Múltiple Entidad No Regulada (Por Conducto de su Representante Legal) y Padilla Camacho, en su Carácter de Mediador Privado Certif. por el Centro de Justicia Alternativa del Tribunal Superior de Justicia de la Ciudad de México, Con Número 235 Antelmo Jaime. Ord. Mercantil 1 Acdo. Núm. Exp. 1088/2022 Tomo II.

BBVA México Sociedad Anónima Institución de Banca Múltiple Grupo Financiero BBVA México vs. Flores López Viridiana. Especial Hipotecario Civil 1 Acdo. Núm. Exp. 796/2024.

Ci Banco S, A. Institución de Banca Múltiple antes Bva Bancomer Sociedad Anónima Institución de Banca Múltiple Grupo Financiero BBVA Bancomer antes The Bank Of New York Mellon, S.A. Institución de Banca Múltiple vs. Sergio Bravo Mendoza y Otros. Especial Hipotecario Civil Acuerdo. 1 Acdo. Núm. Exp. 1340/2012 Tomo II.

SOLO CONSULTA
SOLO CONSULTA
SOLO CONSULTA

Cruz Aguirre Alma Rosa vs. Grupo Mexicano de Seguros S.A. de C.V. Ord. Civil 6 Acdos. Núm. Exp. 474/2024.
Daimler Financial Services México S de R.L. de C.V. vs. Transportes Aledarma S.A. de C.V. y Ruíz Castro Dulce María. Vía de Apremio Civil Acuerdo. 1 Acdo. Núm. Exp. 1154/2023.
Dessetec Desarrollo de Sistemas, Sociedad Anónima de Capital Variable antes Banco Invex, S.A. Institución de Banca Múltiple, Invex Grupo Financiero Fiduciario en su Carácter de Fiduciario en el Fideicomiso Irrevocable de Administración 1301 vs. Angelina Cruz Ríos. Especial Hipotecario Civil Acuerdo. 2 Acdos. Núm. Exp. 1018/2011 Tomo II.
García Olivares Mauricio vs. Sánchez Vargas Zeferino su Sucesión. Ord. Civil 1 Acdo. Núm. Exp. 1182/2024.
González Andrade Irma Leticia y Villanueva González Zuleima Alejandra vs. Grupo Mexicano de Seguros S.A. de C.V. Ord. Civil Acuerdo. 1 Acdo. Núm. Exp. 1010/2024.
Hernández Hernández Ana y Hernández Hernández Pedro vs. Grupo Mexicano de Seguros S.A. de C.V. Ord. Civil 2 Acdos. Núm. Exp. 414/2023 Tomo III.
HSBC México, Sociedad Anónima Institución de Banca Múltiple, Grupo Financiero HSBC División Fiduciaria, en su Carácter de Fiduciario en el Fideicomiso Número F/234036, por Conducto de su Apoderado Adamantine Servicios, Sociedad Anónima de Capital Variable vs. Nava Trejo Mario. Especial Hipotecario Civil Acuerdo. 1 Acdo. Núm. Exp. 858/2017.
Inmobiliaria Europlaza S.A. de C.V. vs. Eventage México S.A. de C.V. y Pérez González Silvia Dinora. Controversias de Arrendamiento Civil 1 Acdo. Núm. Exp. 1178/2024.
Instituto de Vivienda del Distrito Federal vs. Guzmán Ayala María Luisa y Rodarte Diego Nancy. Ord. Civil 1 Acdo. Núm. Exp. 1150/2017.
Instituto del Fondo Nacional de la Vivienda para los Trabajadores (Infonavit) vs. Ana Isabel Arzate Flores. Especial Hipotecario Civil 1 Acdo. Núm. Exp. 860/2015.
Instituto del Fondo Nacional de la Vivienda para los Trabajadores Infonavit vs. Hernández Castro Guadalupe. Especial Hipotecario Civil Acuerdo. 1 Acdo. Núm. Exp. 852/2024.
Instituto del Fondo Nacional de la Vivienda para los Trabajadores vs. López Martínez Óscar. Ord. Civ. Acuerdo. 1 Acdo. Núm. Exp. 1032/2010.
Licea Luna Samuel vs. Cano Esquivel Roberto Arturo. Controversias de Arrendamiento Civil 1 Acdo. Núm. Exp. 1216/2023.
Orozco Maciel Rosa María vs. Seguros Afirme S.A. de C.V. Afirme Grupo Financiero. Ord. Civil 1 Acdo. Núm. Exp. 164/2024.
Ortega Atrain Marciano vs. Grupo Mexicano de Seguros S.A. de C.V. Ord. Civil 1 Acdo. Núm. Exp. 464/2022 Tomo II.
Palacios Calderón María del Rosario vs. Inclán Inclán Gloria Alicia, Reyna Inclán Ana Luisa y C. Director del Registro Público de la Propiedad y del Comercio de Esta Ciudad de México. Ord. Civil Acuerdo. 1 Acdo. Núm. Exp. 1168/2017.
Perea Cortés Roberto vs. Director del Registro Público de la Propiedad y del Comercio de la Ciudad de México y Secretario de Desarrollo Urbano de la Ciudada de México. Ord. Civil 1 Acdo. Núm. Exp. 1180/2024.
Pineda Galicia Lucila vs. Becerril Pineda César David. Ord. Civil 1 Acdo. Núm. Exp. 434/2024.
Proyectos Adamantine, S.A. de C.V. S. O. F. O. M. Entidad Regulada vs. Alejandro Ortega Martínez. Vía de Apremio Civil 1 Acdo. en Tercería. Núm. Exp. 442/2017 Terc. Excl. de Domi. Promov. por M Aria Angélica Vivanco Vega.
Rojas Leyva Iliana vs. Hernández González Jeannette Madeleine y Director del Registro Público de la Propiedad y del Comercio de la Ciudad de México. Ord. Civil Acuerdo. 1 Acdo. Núm. Exp. 1088/2024.
Rosete Maldonado Antonio vs. Ruíz Báez Jorge Luis. Controversias de Arrendamiento Civil 1 Acdo. Núm. Exp. 932/2024.
Secreto. Ejecutivo Mercantil 1 Acdo. Núm. Exp. 1070/2022.
Secreto. Ejecutivo Mercantil 1 Acdo. Núm. Exp. 1218/2023.
Secreto. Ejecutivo Mercantil 1 Acdo. Núm. Exp. 1254/2023.
Secreto. Ejecutivo Mercantil 1 Acdo. Núm. Exp. 1318/2023.
Secreto. Ejecutivo Mercantil 1 Acdo. Núm. Exp. 1324/2023.
Secreto. Ejecutivo Mercantil 1 Acdo. Núm. Exp. 134/2023.
Secreto. Ejecutivo Mercantil 1 Acdo. Núm. Exp. 358/2023.
Secreto. Providencias Precautorias Civil Acuerdo. 1 Acdo. Núm. Exp. 524/2024.
Secreto. Ejecutivo Mercantil Acuerdo. 1 Acdo. Núm. Exp. 536/2024.
Secreto. Ejecutivo Mercantil 1 Acdo. Núm. Exp. 670/2023.
Secreto. Ejecutivo Mercantil 1 Acdo. Núm. Exp. 736/2023.
Secreto. Controversias de Arrendamiento Civil Acuerdo. 1 Acdo. Núm. Exp. 924/2024.
Torres Labansat María de Los Ángeles vs. Ibkan Capital Sapi de C.V. Juris. Voluntaria Civil 1 Acdo. Núm. Exp. 1274/2023.
Torres Mejía Ricardo vs. Torres Mejía Víctor Manuel y Mejía González María Guadalupe. Ord. Civil Acuerdo. 1 Acdo. Núm. Exp. 1016/2024.
De la Rosa Fortis Miguel Ángel vs. Baca Aguilar Alicia Erendira. Actos Prejudiciales Civil 1 Acdo. Núm. Exp. 964/2023.
Álvaro Abraham Álvarez Castro vs. Olga Moreno Torres. Especial Hipotecario Civil 3 Acdos. Núm. Exp. 1300/2019 Tomo II.
Sólida Administradora de Portafolios S.A. de C.V. vs. Rosa María Maya Esquivel. Especial Hipotecario Civil 1 Acdo. Núm. Exp. 1128/2019 Tomo II.

AUDIENCIA

Nájera Nahuacatl Paola Rubí vs. Silva Ramírez Lidia. Controversias de Arrendamiento Civil. 1 Audiencia. Núm. Exp. 924/2024.

SENTENCIA INTERLOCUTORIA

Promotora de Hoteles S.A. de C.V. ; Banco Nacional de México S.A. Integrante del Grupo Financiero Banamex vs. Escamilla Gómez Ricardo. Ord. Mercantil Sent. Interlocutoria. 1 Núm. Exp. 1426/2019 Tomo Ii
Sánchez Lara Hugo René vs. Marco Antonio Espinoza Tovar. Ejecutivo Mercantil Sent. Interlocutoria. 2 Núm. Exp. 1390/2010 Tomo Ii

LA SECRETARIA DE ACUERDOS
LIC. LIZZET URBINA ANGUAS

TRIGÉSIMO PRIMERO DE LO CIVIL

SECRETARÍA "A"
ACUERDOS DEL 4 DE NOVIEMBRE DEL 2024

Aceves Flores Irma Argelia vs. Comisión Federal de Electricidad y Director General de la Comisión Federal de Electricidad. Ord. Civil Agregar Oficio. 1 Acdo. Núm. Exp. 919/2024.
Aguilar Alcázar María Isabel vs. Aguilar López María Fernanda y Aguilar Guillén Sofía Claudine y Aguilar Guillén David Estanislao. Ord. Civil Acuerdo. 1 Acdo. Núm. Exp. 1201/2023.
Banco Actinver S.A. Institución de Banca Múltiple Grupo Financiero Actinver como Fiduciario en el Fideicomiso Número 2584 vs. Nefc Energy México Leasing S de R.L. de C.V. Controversias de Arrendamiento Civil Dada Cuenta. 1 Acdo. Núm. Exp. 199/2023 Tomo III.
Banco Inbursa Sociedad Anónima Institución de Banca Múltiple Grupo Financiero Inbursa vs. Zenteno Enríquez Jolguer y Ángel Zurita Lorena. Especial Hipotecario Civil Exibe Edictos. 1 Acdo. Núm. Exp. 233/2020.
Banco Mercantil del Norte, Grupo Financiero Banorte, Sociedad Anínima Institución de Banca Múltiple, Grupo Financiero Banorte vs. Lidia Castellanos Saucedo y Félix Rafael Jiménez Espíndola. Especial Hipotecario Civil Acuerdo. 1 Acdo. Núm. Exp. 1109/2015 Tomo II.
Banco Mercantil del Norte, Sociedad Anónima, Institución de Banca Múltiple, Grupo Financiero Banorte vs. Sandoval Hernández Karla Esperanza. Especial Hipotecario Civil Manifestaciones. 1 Acdo. Núm. Exp. 301/2020 Tomo II.
Banco Santander (México), S.A. Inst. Bca. Mple. Finc. Santander vs. Marcos Rosales Pérez y/o Esp. Hip. Agregar Cédula. 1 Acdo. Núm. Exp. 1389/2009.
Banco Santander (México), S.A. Institución de Banca Múltiple, Grupo Financiero Santander México vs. Roberto Carlos Flores Vázquez. Especial Hipotecario Civil Agregar Oficio. 1 Acdo. Núm. Exp. 227/2017 Tomo II.
Banco Santander México S.A. Institución de Banca Múltiple Grupo Financiero Santander México vs. Construcciones Tecsa S.A. de C.V. y Ortiz Cervantes Marco Antonio y Ortiz Díaz Felipe. Ejecutivo Mercantil Turno a Disposición. 1 Acdo. Núm. Exp. 557/2024.
Banco Santander México Sociedad Anónima Institución de Banca Múltiple Grupo Financiero Santander México vs. Orta Flores Armando y Madero González Carolina Alicia. Especial Hipotecario Civil Acuerdo. 1 Acdo. Núm. Exp. 787/2024.
Banco Santander Serfín S.A., I. B. M., Grupo Financiero Santander Serfín antes Banca Serfín, S.A. de C.V. vs. Selectromex, S.A. de C.V. y Campos Francisco. Ejecutivo Mercantil Autorización. 1 Acdo. Núm. Exp. 175/1992 Tomo III.

SOLO CONSULTA
SOLO CONSULTA
SOLO CONSULTA

BBVA Leasing México Sociedad Anónima de Capital Variable vs. Logística Internacional de Mercancías, Sociedad Anónima de Capital Variable, Octavio Saucedo Gómez y Óscar Saucedo Gómez. Ord. Mercantil Acuerdo. 1 Acdo. Núm. Exp. 541/2019 Tomo II.

Berd Projeto Investigacao e Engenharia de Pontes S.A. vs. Mexicana de Presfuerzo S.A. Especial Mercantil Mercantil Agregar Cedula. 1 Acdo. Núm. Exp. 1061/2024.

Betech Michan David y Tussie Tawil Ezra vs. García Llaguno Abud Mónica. Ord. Civil Elaborar Cedula. 1 Acdo. Núm. Exp. 543/2024.

Camacho Vivanco Catherine Haydee vs. Gerardo Rico Hernández. Ord. Civil Agregar Oficio. 1 Acdo. Núm. Exp. 521/2020 Tomo III.

Cargill Servicios Financieros S.A. de C.V. Sociedad Financiera de Objeto Múltiple Entidad No Regulada vs. Agroindustrias Rafer Sociedad Anónima de Capital Variable. Especial Hipotecario Civil Turno a Disposición. 1 Acdo. Núm. Exp. 897/2022.

Consultoría Fiduciaria e Hipotecaria, Sociedad Civil vs. Sandra Dolores Rojas Salinas. Especial Hipotecario Civil Agregar Razon de Notificación. 1 Acdo. Núm. Exp. 705/2020.

Contreras Vázquez Elia vs. Cortés Sanvicente Alfredo Laurencio y Rueda Rojas Rodrigo. Providencias Precautorias Mercantil Acuerdo. 1 Acdo. Núm. Exp. 333/2023.

Crédito Único, S.A. de C.V., S. O. F. O. M., E. N. R vs. Villegas Martínez Ilse Alfonsina. Providencias Precautorias Civil Acuerdo. 1 Acdo. Núm. Exp. 81/2023.

Daimler Financial Services Sociedad Anónima de Capital Variable Sociedad Financiera de Objeto Múltiple Entidad Regulada vs. Servicios Urbanos de Circuito Colonias Sociedad Anónima de Capital Variable y Camargo Sosa Carlos Guillermo. Ejecutivo Mercantil Turno a Disposición. 1 Acdo. Núm. Exp. 237/2023 Tomo II.

Fernández Guerra Cristina vs. Ana María Guadalupe Velázquez Fernández. Ord. Civil Autorización. 1 Acdo. Núm. Exp. 301/2004.

Finastrategy Mx, Sociedad Anónima Promotora de Inversión de Capital Variable vs. José Armando Pacheco Alba. Especial Hipotecario Civil Acuerdo. 2 Acdos. Núm. Exp. 1253/2011 Tomo II.

Frías Ponce Javier y Gutiérrez Canedo Cora Patricia vs. Grupo Mexicano de Seguros S.A. de C.V. Ord. Civil Apel. Preventiva. 1 Acdo. Núm. Exp. 49/2024 Tomo II.

Gomes Da Silva Antunes Luiz Felipe vs. Eduardo Zayas Dueñas. Controversias de Arrendamiento Civil Acuerdo. 1 Acdo. Núm. Exp. 379/2019.

Guerra Wong Rodrigo Ismael vs. Larios Servicios, S.A. de C.V. Ord. Civil Agregar Razón. 1 Acdo. Núm. Exp. 327/2016 Tomo III.

Hernández Ríos Juan Carlos vs. Zamora Zamudio Josefina Maribel. Juris. Voluntaria Civil Prevención. 1 Acdo. Núm. Exp. 1187/2024.

HSBC México, Sociedad Anónima, Institución de Banca Múltiple, Grupo Financiero HSBC, División Fiduciaria, en su Carácter de Fiduciario en el Fideicomiso Irrevocable Número F/234036 vs. Delgado Zuniga Alberto y Carmona Morales Laura. Juris. Voluntaria Civil Acuerdo. 2 Acdos. Núm. Exp. 3/2024.

Inmobiliaria Taherose, Sociedad Anónima de Capital Variable vs. Villegas Estévez Alexander. Especial Hipotecario Civil Agregar Cedula. 1 Acdo. Núm. Exp. 279/2020 Tomo II.

Instituto de Seguridad y Servicios Sociales de Los Trabajadores del Estado a Través de su Fondo de la Vivienda Fovisssste vs. Flores Carrillo Samuel. Especial Hipotecario Civil Autorización. 1 Acdo. Núm. Exp. 689/2021.

Instituto del Fondo Nacional de la Vivienda para los Trabajadores (Infonavit) vs. Hernández Vargas Joaquín Blancas y Méndez González Herlinda. Especial Hipotecario Civil Turno a Disposición. 1 Acdo. Núm. Exp. 817/2024.

Instituto del Fondo Nacional de la Vivienda para los Trabajadores Infonavit vs. Delgado Brito Miguel Ángel. Especial Hipotecario Civil Admisorio. 1 Acdo. Núm. Exp. 1183/2024.

Instituto del Fondo Nacional de la Vivienda para los Trabajadores vs. Sabino Javier Carrera Sánchez. Esp. Hip. Agregar Cedula. 1 Acdo. Núm. Exp. 1333/2010.

Jiménez Zermeño María de la Paz vs. Hernández Vázquez Edgar y Vásquez Cruz Vierginia. Controversias de Arrendamiento Civil Acuerdo. 1 Acdo. Núm. Exp. 457/2024.

López García Zeferino su Sucesión y Jimeno Maynez Isabel su Sucesión. Juris. Voluntaria Civil Acuerdo. 1 Acdo. Núm. Exp. 303/2023.

Luna Cuevas Ricardo vs. Carmona Álvarez Fermín. Ord. Civil Agregar Cedula. 1 Acdo. en Exhorto. Núm. Exp. 1123/2024.

Maldonado Barranco Oswaldo vs. María Teresa Guadalupe Galván del Río También Se Hace Llamar y Es Conocida como María Teresa Galván del Río. Ejecutivo Mercantil Apelación. 1 Acdo. Núm. Exp. 509/2013 Tomo II.

Mayorga Tabares María Eugenia y Mayorga Tavares María Concepción (También Conocida como Mayorga Tabares María Concepción Elizabeth vs. Gary Tatarski Daniel y Marcovich Schneeweiss Sergio y Banco Ve por Más, Institución de Banca Múltiple, Grupo Financiero Ve por Más, Departamento Fiduciario. Ord. Civil Minuta. 1 Acdo. Núm. Exp. 253/2022 Tomo II.

Olivares Morales Arceli Guadalupe y Olivares Morales Rubén vs. C Director del Registro Público de la Propiedad y del Comercio de la Ciudad de México y Olivares Martínez Rubén y Morales Rivera Eutimia y Morales Huerta Román. Ord. Civil Acuerdo. 1 Acdo. Núm. Exp. 331/2024.

Oportunidades para Emprendedores Sapi de C.V. Sociedad Financiera de Objeto Múltiple Enr vs. Edilberto Hernández Nava y Otros. Ejecutivo Mercantil Acdo. en el Expedientillo. 1 Acdo. Núm. Exp. 1291/2019.

Paydón Zapata Marco Antonio vs. Julio César Vázquez Paydón. Ord. Civil Acuerdo. 2 Acdos. Núm. Exp. 1165/2018 Tomo II.

Ramírez Olvera Jesús vs. Olivos Canseco Alejandro. Ord. Civil Acuerdo. 1 Acdo. Núm. Exp. 1127/2023.

Recuperadora de Deuda Hipotecaria S. de R. L. de C.V., Despues Braira Abogados, S.A. de C.V. hoy Corporación Top Wk, S.A. de C.V. vs. Rafael Zárate Pantoja y Gemma Martínez Quintana. Especial Hipotecario Civil Llegada de Autos de Notaria. 1 Acdo. Núm. Exp. 1181/2019 Tomo II.

Reyes Sánchez Emma Victoria vs. García Reyes Mónica Beatriz y Reyes Sánchez Beatriz. Medios Preparatorios Civil Sicor. 1 Acdo. Núm. Exp. 1051/2024.

Secreto. Esp. Hip. Llegada de Autos. 1 Acdo. Núm. Exp. 2147/1992.

Secreto. Ord. Civil Llegada de Autos. 1 Acdo. Núm. Exp. 619/2017.

Secreto. Ejecutivo Mercantil Autorización. 1 Acdo. Núm. Exp. 681/2023.

Sofimex, Institución de Garantías vs. Coymin de Coahuila, S.A. de C.V. y Comercializadora Febrero 25, S.A. de C.V. Especial de Fianzas Mercantil Agregar Oficio. 1 Acdo. Núm. Exp. 1177/2023.

Tiendas Soriana S.A. de C.V. vs. Ramírez Gavito Gloria Guadalupe y Ramírez Segura Arnulfo. Controversias de Arrendamiento Civil Elaborar Oficio. 1 Acdo. Núm. Exp. 93/2023.

Tlapaya Neri José Rodolfo vs. Ruíz González Graciela y Toriz Jiménez Miguel Ángel y Islas Caballero Marín Beatriz y Toriz Islas Gabriela y Arenas Amaro Josahandy y Montoya Cruz Adriana y González García Sarahi Noemí y Islas Vegas Mariel y López Martínez César. Ord. Civil Agregar Cedula. 9 Acdos. Núm. Exp. 759/2024.

Vázquez Salazar Norma Angélica vs. Juan Jaime Velázquez Mejía. Ord. Civil Acdo. en el Expedientillo. 1 Acdo. Núm. Exp. 143/2017.

SENTENCIA INTERLOCUTORIA

Inmobiliaria Conjunto Polanco, S.A. P. I. de C.V. vs. Suite Comercial, S.A. de C.V. y Eduardo Ramos Ramírez. Controversias de Arrendamiento Civil Sent. Interl. 1 Núm. Exp. 261/2021

LA SECRETARIA DE ACUERDOS
LIC. KARLA MARISCAL JUÁREZ

SECRETARÍA "B"
ACUERDOS DEL 4 DE NOVIEMBRE DEL 2024

Auto Amecah S.A. de C.V. vs. Rojas Ortiz Jesús y Castillo Talavera Miguel Ángel. Ejecutivo Mercantil Acuerdo. 1 Acdo. Núm. Exp. 136/2022.

Autofinanciamiento Mzd S.A. de C.V. vs. Mondragón Mercado Edgar Ulises y Cantú Mondragón Michelle Alejandra. Ejecutivo Mercantil Acuerdo. 1 Acdo. Núm. Exp. 870/2022.

Avilés García Irais vs. Raquel González Gómez. Ord. Civil Acuerdo. 1 Acdo. Núm. Exp. 476/2017.

Banco Mercantil del Norte, S.A., Institución de Banca Múltiple, Grupo Financiero Banorte vs. Ramos Suárez Rubén. Especial Hipotecario Civil Acuerdo. 1 Acdo. Núm. Exp. 366/2020.

Banco Monex, Sociedad Anónima, Institución de Banca Múltiple, Monex Grupo Financiero, en su Carácter de Fiduciario, en el Fideicomiso Empresarial, Irrevocable de Administración y Garantía Número F/3443 vs. Fernando Aguirre Rueda y Norma Patricia Rodríguez Paz. Ejecutivo Civil Acuerdo. 1 Acdo. Núm. Exp. 746/2017.

SOLO CONSULTA
SOLO CONSULTA
SOLO CONSULTA

Banco Santander (México), S.A. Institución de Banca Múltiple, Grupo Financiero Santander vs. Juan Alejo Solís y Silvestra Palma Alcántara. Ord. Mercantil Acuerdo. 1 Acdo. Núm. Exp. 596/2004 Tomo II.

Cadena Hernández Mercedes y Héctor Ignacio Bárcena y Teyer en su Carácter de Tutor vs. Alvarado Escudero Diego Josué. Ord. Civil 1 Acdo. Núm. Exp. 352/2024.

Cadena Osorno Leonardo vs. Cadena Vicario José. Ord. Civil Admisorio. 1 Acdo. Núm. Exp. 1136/2024.

Cantarell Espinosa Enrique vs. González Mendoza Yuridiana. Controversias de Arrendamiento Civil Acuerdo. 1 Acdo. Núm. Exp. 636/2024.

Carrillo Méndez Rafael vs. Paz de Alba Regina Gabriela y Mouret Villalvazo Emmanuel Federico. Controversias de Arrendamiento Civil 1 Acdo. Núm. Exp. 50/2021 Segundo Tomo.

Castolo Domínguez Julio Armando vs. Muelle Vizcarra Guido Aldo y Carrasco Villanueva Silvia Valeria. Controversias de Arrendamiento Civil Acuerdo. 1 Acdo. Núm. Exp. 758/2024.

Ci Banco Sociedad Anónima, Institución de Banca Múltiple, en su Carácter de Fiduciario en el Fideicomiso Número F/00430 vs. Martínez Romero Patricia. Especial Hipotecario Civil Acuerdo. 1 Acdo. Núm. Exp. 734/2016 Segundo Tomo.

Contla Ramírez Nohemí vs. Grupo Mexicano de Seguros S.A. de C.V. Ord. Civil Acuerdo. 1 Acdo. Núm. Exp. 750/2024.

Criafe S.A. de C.V. Soom Enr vs. Mendoza Ruíz Javier y Ruíz Ávalos María del Carmen. Especial Hipotecario Civil Acuerdo. 1 Acdo. Núm. Exp. 188/2024.

Cruz Romero Juan Neri vs. City Coyoacan 6, S.A. de C.V. Ord. Civil Acuerdo. 1 Acdo. Núm. Exp. 48/2021 Segundo Tomo.

Cruz Ángeles Alberta Elvira vs. Álvarez Espinosa Antonio Daniel y Velázquez Torres Laura. Providencias Precautorias Civil 1 Acdo. Núm. Exp. 192/2021.

Dantuz Bolaños Rosa María vs. Sánchez Robles Álvaro. Controversias de Arrendamiento Civil Acuerdo. 1 Acdo. Núm. Exp. 334/2022.

Edsa del Bario S.A. de C.V. vs. Molina Torres José Gregorio. Juris. Voluntaria Civil Admis. Exh. Foráneo. 1 Acdo. en Exhorto. Núm. Exp. 1186/2024.

González Reza Irma Emilia vs. Manuel de la Sierra Amieva y María de Los Ángeles Guevara Martínez. Ord. Civil Acuerdo. 1 Acdo. Núm. Exp. 1174/2012.

Granados Aguilar Nicolás vs. Muñoz Sánchez Ana Iris. Medios Preparatorios Civil Acuerdo. 1 Acdo. Núm. Exp. 1108/2024.

Hernández Serra Javier vs. Esteban Crispín Santillán. Ejec. Merc. Acuerdo. 1 Acdo. Núm. Exp. 236/2006.

Homest Consultores Patrimoniales, Sociedad Anónima de Capital Variable vs. César Garibay Ponce y Lucía Eugenia Méndez Ríos. Especial Hipotecario Civil Acuerdo. 1 Acdo. Núm. Exp. 1130/2013 Segundo Tomo.

HSBC México, S.A. Institución de Banca Múltiple Grupo Financiero HSBC en su Carácter de de Fiduciario en el Fideicomiso F/247545 antes HSBC México, Sociedad Anónima Institución de Banca Múltiple, Grupo Financiero HSBC, División Fiduciaria Representado por Hipotecaria su Casita Sociedad Anónima de Capital Variable, Sociedad Financiera de Objeto Múltiple, E. F. N. R vs. Cruz Solís Juan Carlos. Especial Hipotecario Civil Acuerdo. 1 Acdo. Núm. Exp. 364/2009 Tomo II.

HSBC México, Sociedad Anónima, Institución de Banca Múltiple, Grupo Financiero HSBC, División Fiduciaria Dentro del Fideicomiso F 238864 vs. Cinthia Rodríguez Arriaga y Diego Armando Aranda Triana. Especial Hipotecario Civil Acuerdo. 1 Acdo. Núm. Exp. 838/2016 Tomo II.

Infonavit vs. Morales, Olga Lydia. Especial Hipotecario Civil Acuerdo. 1 Acdo. Núm. Exp. 1340/2009.

Inmobiliaria Labejet S.A. de C.V. vs. Gruas Relampago S.A. de C.V. y Teresa Clavellina Saab. Controversias de Arrendamiento Civil Cuad. de Amparo. 1 Acdo. en Amparo. Núm. Exp. 1248/2019 1292/2023- Vi- a Promov. por Ferrocarril y Terminal del Valle de México S.A. de C.V.

Inmobiliario Dr. Lavista 143 Sociedad Anónima de Capital Variable vs. Estrategia en Estacionamientos y Valet Parking Sociedad Anónima de Capital Variable, Et Al. Ord. Civil Acuerdo. 1 Acdo. Núm. Exp. 898/2019 Tercer Tomo.

Instituto de Seguridad Social para las Fuerzas Armadas Mexicanas vs. Perera Guzmán Luis Enrique. Especial Hipotecario Civil Acuerdo. 1 Acdo. Núm. Exp. 924/2021.

Instituto del Fondo Nacional de la Vivienda para los Trabajadores (Infonavit) vs. Andrés Jiménez Corona y Adriana de Anda Piña. Esp. Hip. Acuerdo. 1 Acdo. Núm. Exp. 684/2012.

Instituto del Fondo Nacional de la Vivienda para los Trabajadores vs. Cortés Salinas Bruno. Especial Hipotecario Civil Acuerdo. 1 Acdo. Núm. Exp. 838/2024.

Johnson Health Technologies S.A. de C.V. vs. Olr Leasing Sapi de C.V. Ord. Mercantil Acuerdo. 1 Acdo. Núm. Exp. 1056/2024.

Jorge Antonio Mendoza Fuentes vs. Gloria Hernández Rodríguez. Especial Hipotecario Civil Acuerdo. 1 Acdo. Núm. Exp. 400/2014.

López Pimentel Pedro vs. Negrete Rivera José Antonio. Controversias de Arrendamiento Civil 2 Acdos. Núm. Exp. 962/2024.

López Sánchez Irma vs. Hernández Escobar Manuel y Chávez García María Victoria. Ord. Civil Acuerdo. 1 Acdo. Núm. Exp. 122/2022.

María de Lourdes Díaz Gómez vs. Pérez Ramírez Roberto. Controversias de Arrendamiento Civil Cuad. de Agravios de la Parte Demandada. 2 Acdos. Núm. Exp. 838/2023.

Máyer Bretón Sergio y Sotres Stan Ambos por Propio Derecho y en Representación de Sus Menores Hijas Camila Antonia y Victoria Ambas de Apellidos Máyer Sotres Ellice vs. Infante Seañez Gustavo Adolfo. Ord. Civil Contesta Agravios Conjunta. 1 Acdo. Núm. Exp. 962/2022 Tercer Tomo.

Mayo Montejo Rosa vs. Grupo Mexicano de Seguros S.A. de C.V. Ord. Civil Contesta Agravios. 1 Acdo. Núm. Exp. 26/2024.

Montero Gutiérrez Francisco Antonio vs. Ralcar Bullet Improvement S.A. de C.V. y Specialized Vehicle Shields S.A. de C.V. Controversias de Arrendamiento Civil Acuerdo. 2 Acdos. Núm. Exp. 1084/2024.

Montiel Guillén Eduardo y Hernández Juárez Ma Teresa de Jesús y Hernández María Teresa vs. Montiel Hernández Beatriz su Sucesión. Ord. Civil Acuerdo. 1 Acdo. Núm. Exp. 826/2024.

Mora Arcega Juana vs. Martha Patricia Maxemin Cervantes y Laura Elena Maxemin Cervantes. Juic. Arbitral Civil Acuerdo. 1 Acdo. Núm. Exp. 122/2021.

Osorio Vázquez Shiaffino María del Carmen Susana su Sucesión vs. Pellicer Osorio Tatiana. Ord. Civil Admisorio. 1 Acdo. Núm. Exp. 1154/2024.

Ozone Ecological Equipments S.A. de C.V. vs. Liberty Fianzas S.A. de C.V. Ord. Civil 2 Acdos. Núm. Exp. 1100/2024.

Recuperación de Comercio Interior, S. de R. L. de C.V. antes Banco Nacional de México, S.A. antes S. N. C vs. Francisco Calva Rodríguez y Otro. Especial Hipotecario Civil Acdo. Disposición. 1 Acdo. Núm. Exp. 818/1996 Tomo II.

Rosales González Pedro vs. Juárez Rojas María Mireya. Controversias de Arrendamiento Civil Acuerdo. 1 Acdo. Núm. Exp. 1106/2024.

Rosete Torres Juan Antonio vs. Grupo Mexicano de Seguros S.A. de C.V. Ord. Civil 6 Acdos. Núm. Exp. 370/2024.

Ruíz González José Martín vs. Careaga Cartaya Alejandro y The White Box Company S.A. de C.V. Controversias de Arrendamiento Civil Acuerdo. 1 Acdo. Núm. Exp. 1040/2024.

Sánchez Paredes José su Sucesión vs. Rivera Rivera José Estanislao Daniel y Rivera Mendoza Daniel y Rivera Mendoza María Gabriela y Martínez Taurino Pablo. Controversias de Arrendamiento Civil Acuerdo. 3 Acdos. Núm. Exp. 924/2024.

Sánchez Regules María Eugenia vs. Hernández Ramírez María Teresa su Sucesión. Ord. Civil Acuerdo. 1 Acdo. Núm. Exp. 1096/2024.

Scotiabank Inverlat S.A. Institución de Banca Múltiple Grupo Financiero Scotiabank Inverlat vs. Hernández Cervantes Antonio y Rodríguez Ramos Benito. Especial Hipotecario Civil Acdo. que Forma Cuadero de Secc. de Ejecución. 1 Acdo. Núm. Exp. 122/2024.

Secreto. Ejecutivo Mercantil Acdo. Disposición. 1 Acdo. Núm. Exp. 506/2022.

Secreto. Ejecutivo Mercantil Acuerdo. 1 Acdo. Núm. Exp. 996/2023.

Solución de Activos Residenciales R. L. de C.V. vs. Antonia del Toro Morales. Especial Hipotecario Civil Acuerdo. 1 Acdo. en Otros. Núm. Exp. 456/2019 Segundo Tomo.

Unifin Financiera, S.A. B. de C.V. vs. Grupo Ruta Bicentenario, Sociedad Anónima de Capital Variable y Santillán Aguirre Mario Enrique y Godoy Aranda Carlos y Hws, Sociedad Anónima de Capital Variable. Vía de Apremio Civil Acuerdo. 1 Acdo. Núm. Exp. 316/2024.

Unifin Financiera, S.A. B. de C.V. vs. Hws, Sociedad Anónima de Capital Variable y Santillán Aguirre Mario Enrique y Godoy Aranda Carlos y Grupo Ruta Bicentenario, Sociedad Anónima de Capital Variable. Vía de Apremio Civil Acuerdo. 1 Acdo. Núm. Exp. 314/2024.

LA SECRETARIA DE ACUERDOS
LIC. SILVIA INÉS LEÓN CASILLAS

SOLO CONSULTA
SOLO CONSULTA
SOLO CONSULTA

TRIGÉSIMO SEGUNDO DE LO CIVIL

SECRETARÍA "A"
ACUERDOS DEL 4 DE NOVIEMBRE DEL 2024

Aguilar Molina Julio César y Castro Eslava Guadalupe vs. Isacc Gómez Sánchez, su Sucesión, por Conducto de su Albacea Ramón Gómez Hernández, de Aída Espinoza Vicencio y del C. Director General del Registro Público de la Propiedad y del Comercio de Esta Ciudad. Ord. Civil Autorización. 2 Acdos. Núm. Exp. 989/2018 Bis. 2 Tomo II - Principal.

Aguilar Patiño Guillermo su Sucesión vs. Galván Romani Jorge Arturo y Lic. Octavio Eduardo Soto Hernández Notario Público Número Seis del Distrito Judicial de Tizayuca Hidalgo y Director del Registro Público de la Propiedad y del Comercio de la Ciudad de México. Ord. Civil a Fin. de que Procede a Emplazar Al Dem. Turno Cedula. 2 Acdos. Núm. Exp. 1045/2023.

Argote Ustran Enrique vs. Bivoco S.A. de C.V. Controversias de Arrendamiento Civil Aclaración. 1 Acdo. Núm. Exp. 1035/2024.

Banco Invex, S.A., Institución de Banca Múltiple, Invex Grupo Financiero, Fiduciario.
Rubí Esther Urbano Rogel vs. Rubí Esther Urbano Rogel. Especial Hipotecario Civil Girar Oficio. 1 Acdo. en Expedientillo. Núm. Exp. 1545/2010.

Banco Multiva S.A. Institución de Banca Múltiple Grupo Financiero Multiva vs. Torres Baumgartner Alejndro Juan Oriol. Especial Hipotecario Civil Aclaración. 1 Acdo. Núm. Exp. 1009/2024.

Banco Nacional del Ejército Fuerza Aérea y Armada S.N.C. Institución de Banca de Desarrollo vs. García Pérez Roldán. Especial Hipotecario Civil por Notificados. 1 Acdo. Núm. Exp. 593/2021.

Barrera Ávila Cristóbal, su Sucesión vs. Juana Barrera Ávila, Refugio Barrera Ávila, Abraham Barrera Avial, Luis Barrera Ávila, Virginia Barrera Lucas como Albacea de la Sucesión de Andrés Barrera Ávila y Roberto Varela Torres. Ord. Civil Causa Estado Sent. Interl. 16/10/2024. 1 Acdo. Núm. Exp. 1167/2018 Tomo II del Principal.

BBVA México Sociedad Anónima Institución de Banca Múltiple Grupo Financiero BBVA México vs. Armadora Nacional Industrial y Servicios S.A. de C.V. y Morales Cano Guadalupe y Morales Cano Aniceto Antonio. Ejecutivo Mercantil Se Ordena Dilig. - Previa Cita. 1 Acdo. Núm. Exp. 585/2023.

Canafo, Caja Mexicana de Fomento, S.A. P vs. Josué Torres Romero. y-o. Ejec. Merc. Turno Exhorto. 1 Acdo. Núm. Exp. 73/2000.

Castro Vera. María del Rosario vs. Jesús Humberto Palacios Zimbrón y Claudia Martínez Arias. Ord. Civil Se Fija Edicto en el Tablero del Juzgado. 1 Acdo. Núm. Exp. 1487/2011 Bis. 2 Tomo II - Principal.

Chávez Díaz Laura Eugenia y Novoa Heckel Germán vs. Fuentes Rafael. Ord. Civil Auto Admisorio. 1 Acdo. Núm. Exp. 1135/2024.

Cibanco, S.A., Institución de Banca Múltiple Actuando Únicamente en su Carácter de Fiduciario en el Fideicomiso F/00782 vs. Mariles Barrientos José Guadalupe. Especial Hipotecario Civil Exhibe Avaluo. 1 Acdo. Núm. Exp. 1191/2009 Tomo II del Principal.

Corporación de Ingeniería, S.A. de C.V. vs. Delfina Regueiro Canda de Lorenzo y Roberto Lorenzo Tatum. Ord. Civil Sin Lugar a Proveer de Conformidad Lo Peticionado. 1 Acdo. Núm. Exp. 743/2003 Bis. 4 Tomo IV - Principal.

Covarrubias Patiño Flora y Covarrubias Patiño Diego y Covarrubias Patiño Francisco Salvador y Gebara Rahal Christopher Anthony y Gebara Rahal Anthony Joseph y González Huerta Luis Felipe vs. Vallari Rubio María y Forcada Vallari Jordi. Controversias de Arrendamiento Civil Vista Copias. 2 Acdos. Núm. Exp. 775/2024.

Desarrolladora e Impulsora de Negocios S.A. P. I. de C.V. Sofom E. N. R vs. Solís Vázquez Didier Eligio. Ejecutivo Mercantil Autorizaciones. 1 Acdo. Núm. Exp. 391/2024.

Escamilla Flores Martha vs. Hernández Bermúdez Lilia y Silva Escamilla Arturo Jafet. Ord. Civil Autorización. 1 Acdo. Núm. Exp. 617/2024.

Escárcega Aguirre Irma vs. Lorenzo Larrauri, César R. Gómez López, Quien También Utiliza el Nombre de César Refugio Gómez López y C. Director General del Registro Público de la Propiedad y de Comercio de la Ciudad de México. Ord. Civil Ratificar. 1 Acdo. Núm. Exp. 955/2019.

Fernández Berdejo Manuel y Parrilla Luna Martha Graciela vs. Sociedad Hipotecaria Federal S.N.C. Institución de Banca de Desarrollo en su Carácter de Fiduciario Sustituto del Fondo de Operación y Financiamiento Bancario a la Vivienda Fovi. Especial Hipotecario Civil Dada. 1 Acdo. Núm. Exp. 1095/2024.

Franco López Luis Tadeo vs. Grupo Editorial Cuarta Pared, S. C., y Ruf & Lobi By Cuarta Pared, S.A. de C.V. Ord. Mercantil Cedula de Notificación. 2 Acdos. Núm. Exp. 1007/2019 Bis. 2 Tomo II - Principal.

García Suárez Rafael y García Suárez Norma y García Suárez Héctor Humberto y García Suárez Alejandro y García Suárez Gloria Luz vs. C Director del Registro Público de la Propiedad y del Comercio de la Ciudad de México y García Suárez José Luis su Sucesión y Basurto Granda Raúl Jorge. Ord. Civil Admisión de Pruebs. Confesional y Testim. Acusa Rebeldía. 1 Acdo. Núm. Exp. 559/2023.

Garza Hernández Armando vs. Fuentes Alejo Hugo Enrique. Ejecutivo Mercantil Se Forma Expedientillo. 1 Acdo. en Expedientillo. Núm. Exp. 1125/2023.

González Solís Armando vs. Fonagui S.A. y Sánchez Zago Martha Norma. Ord. Civil Comparecencia por Notificada Parte Demandada. 1 Acdo. Núm. Exp. 1173/2023.

Gordillo Guillén Homero vs. Paz Activos Reales S.A. de C.V. Juris. Voluntaria Civil Cedula de Notificación. 1 Acdo. Núm. Exp. 909/2024.

Guerrero Fernández Nicolás vs. Cristian Javier Ontiveros López. Especial Hipotecario Civil Estese a Diverso Acuerdo. 2 Acdos. Núm. Exp. 615/2013 Tomo II del Principal.

Hagimasuri Gili Gheorghe vs. Merino Valdés Cuervo José. Medios Preparatorios Mercantil Desahoga Vista Med. Prep. Sin Lugar a la Entrega de Documentos. 1 Acdo. Núm. Exp. 289/2024.

Hernández García Ericka vs. Olvera Contreras Juvencio y Olvera Cabrera René y Registro Público de la Propiedad y del Comercio de la Ciudad de México. Ord. Civil Auto Admisorio. 1 Acdo. Núm. Exp. 1169/2024.

HSBC México Sociedad Anónima Institución de Banca Múltiple Grupo Financiero HSBC División Fiduciaria en su Carácter de Fiduciario en el Fideicomiso Número F 234036 vs. Campos García Karina Lizeth. Vía de Apremio Civil Llegada y Radicación por Extinción del Juzgado Vigésimo Sexto de Lo Civil de Primera Instancia. 1 Acdo. Núm. Exp. 1179/2024.

Instituto del Fondo Nacional de la Vivienda para los Trabajadores Infonavit vs. Hidalgo Brito José Iván. Especial Hipotecario Civil Turno Cedula. 1 Acdo. Núm. Exp. 693/2024.

Instituto del Fondo Nacional de la Vivienda para los Trabajadores Infonavit vs. Ramírez Rodríguez María Anita. Especial Hipotecario Civil Turno Cedula. 1 Acdo. Núm. Exp. 771/2024.

Jardón García Javier, su Sucesión vs. José Antonio Jardón García. Ord. Civil Inc. Resc. de Convn. Turno Cedula. 1 Acdo. Núm. Exp. 37/2016 Tomo II del Principal.

Ledesma Ortega Martha vs. Nicolás Téllez Alcántara y Ma. Luisa García Arreola de Téllez. Ord. Civil Apel. Tramitación Inmediata vs. Auto Interpone Tercera Extraña a Juicio. 1 Acdo. Núm. Exp. 249/2014.

María Elena Gamboa Álvarez, en su Calidad de Cesionaria de Intermediación Inmobiliaria Gutza, Sociedad Anónima de Capital Variable vs. Samuel Madariaga Olin y Gabriela Cárdenas Martínez. Especial Hipotecario Civil Elaborar Cédula. 1 Acdo. Núm. Exp. 1279/2018.

Novedades Montecarlo S.A. de C.V. vs. Comercializadora de Lácteos y Derivados S.A. de C.V. y Grupo Industrial Lala S.A. de C.V. y Lala Administración y Control S.A. de C.V. Ord. Civil Certificación Digitalización. 1 Acdo. Núm. Exp. 357/2022 Bis. 3 Tomo III - Principal.

Palacios Castillo Alfonso vs. Espectacular Travel G&J S.A. de C.V. Ejecutivo Mercantil Convenio. 2 Acdos. Núm. Exp. 309/2024.

Rangel Nepomuceno Nanci vs. Nepomuceno Reyes Rosa. Ejecutivo Mercantil Comparecencia. 1 Acdo. Núm. Exp. 601/2022.

Saavedra García Héctor vs. Cuéllar de Anda Érika Maribel. Controversias de Arrendamiento Civil Auto Admisorio. 1 Acdo. Núm. Exp. 1165/2024.

Sanabria Monjardin Horacio vs. Subsidiaria Cfe Suministradora de Servicios Básicos. Exhortos Civil Remitir Exh. a su Lugar de Origen. 1 Acdo. en Exhorto. Núm. Exp. 1189/2024.

Serrano Villa María del Pilar vs. Petróleos Mexicanos y Sindicato de Trabajadores Petroleros de la República Mexicana. Ord. Civil Sicor. 1 Acdo. Núm. Exp. 1087/2024.

SOLO CONSULTA
SOLO CONSULTA
SOLO CONSULTA

Sociedad Hipotecaria Federal, S.N.C., Institución de Banca de Desarrollo en su Carácter de Fiduciario Sustituto del Fondo de Operación y Financiamiento Bancario a la Vivienda (Fovi) vs. María del Rosario Ábrego Bretón y Rubén Mendoza León. Especial Hipotecario Civil Comparecencia. 1 Acdo. Núm. Exp. 541/2020.

Sociedad Hipotecaria Federal, Sociedad Nacional de Crédito, Institución de Banca de Desarrollo. en su Carácter de Fiduciario Sustituto del Fondo de Operación y Financiamiento Bancario a la Vivienda vs. Esteban Sánchez Tejeda. Esp. Hip. Designa Perito Valuador. 2 Acdos. Núm. Exp. 293/2009.

Sólida Administradora de Portafolios, Sociedad Anónima de Capital Variable, Sociedad Financiera de Objeto Múltiple, Entidad Regulada, Grupo Financiero Banorte vs. María de la Concha Rabiela de Palacio y Otro. Especial Hipotecario Civil Cedula de Notificación. 1 Acdo. Núm. Exp. 273/2001 Bis. 2 Tomo II - Principal.

Zumpano Campos Sergio, su Sucesión, También Conocido como Mario Zumpano Campos y/o Sergio Mario Zumpano Campos, por Conducto de su Albacea y Heredera Pawlowska Adriaszkiewcz Kamila vs. Panteon Jardín de México, S.A., y Sergio Antonio Zumpango Valderravano. Ord. Civil Truno Cédula. 1 Acdo. Núm. Exp. 1277/2019 Tomo II del Principal.

De la Barrera Argueta Pamela vs. Durán Álvarez Francisco y de la Barrera Eroza José Luis y C Director del Registro Público de la Propiedad y del Comercio de la Ciudad de México. Ord. Civil Cedula de Notificación. 2 Acdos. Núm. Exp. 1083/2024.

AUDIENCIA

Novedades Montecarlo S.A. de C.V. vs. Comercializadora de Lácteos y Derivados S.A. de C.V. y Grupo Industrial Lala S.A. de C.V. y Lala Administración y Control S.A. de C.V. Aud. Ord. Civil. 1 Audiencia. Núm. Exp. 357/2022 Bis. 3 Tomo III - Principal.

SENTENCIAS DEFINITIVAS DEL 4 DE NOVIEMBRE DEL 2024

Bazán Domínguez Jéssica Yazmín vs. Conde García Jorge. Ord. Civil Sent. Def. 1 Núm. Exp. 1123/2023

Stm Financial S.A. de C.V. Sofom Er Grupo Financiero Inbursa vs. Báeza Valderrama Crhistian Adrián. Ejecutivo Mercantil Sent. Def. 1 Núm. Exp. 631/2024

Téllez Birruete Francisco vs. Silletas y Espaciadores de México S.A. de C.V. Ejecutivo Mercantil Sent. Def. 1 Núm. Exp. 525/2024

SENTENCIA INTERLOCUTORIA

Banco del Bajío, S.A., Institución de Banca Múltiple vs. Diego Jaime Reyes y María Mercedes Ríos Palacios de Jaime. Especial Hipotecario Civil Sent. Interl. 1 Núm. Exp. 519/2011

Distribuidora Automotriz, S.A. de C.V. vs. Jaime Sánchez Gabino y César Jiménez Martínez. Ejecutivo Mercantil Sent. Interl. 1 Núm. Exp. 1153/2019

EL SECRETARIO DE ACUERDOS
LIC. ENRIQUE HERNÁNDEZ CRUZ

SECRETARÍA "B"
ACUERDOS DEL 4 DE NOVIEMBRE DEL 2024

Anvl S.A. de C.V. vs. Hernández Montoya Alejandro. Actos Prejudiciales Civil Dada. 1 Acdo. Núm. Exp. 1138/2024.

Anvl S.A. de C.V. vs. Valdés Ceballos David. Actos Prejudiciales Civil Dada. 1 Acdo. Núm. Exp. 1140/2024.

Arredondo Cepeda y Torres Luis y Graciela Ramos Gutiérrez vs. Luis Arredondo Ramos. Ejecutivo Mercantil Cedula de Notificación. 1 Acdo. Núm. Exp. 528/2018.

Autofinanciamiento México S.A. de C.V. vs. Saldaña Pérez Blanca y Andion Martínez Juan Victor. Ejecutivo Mercantil Desiste Instancia. 1 Acdo. Núm. Exp. 360/2024.

Banco Regional, S.A., Institución de Banca Múltiple, Banregio Grupo Financiero vs. Prestigio León, S.A. de C.V., y José Benito Rodríguez Covelo. Ejecutivo Mercantil Respuesta de la Oficialia. 1 Acdo. Núm. Exp. 1472/2019.

BBVA Bancomer, S.A. Institución de Banca Múltiple, Grupo Financiero BBVA Bancomer vs. Ricardo Álvaro Ferra Medina. Especial Hipotecario Civil Forma Segundo Tomo. 1 Acdo. Núm. Exp. 1204/2012.

Chávez García Carlos y Ayala Jiménez Brenda su Sucesión vs. Operadora Hmg S.A. de C.V. y García Cisneros Eduardo y Mayorquin Aguilar Juan Manuel y Salgado Reyes Érika. Ord. Civil Auto Prevención. 1 Acdo. Núm. Exp. 1170/2024.

Ci Banco, S.A. Institución de Banca Múltiple vs. Felipe Soto Montiel. Especial Hipotecario Civil Acreditar Personalidad. 1 Acdo. Núm. Exp. 500/2015.

Ci Banco, Sociedad Anónima, Institución de Banca Múltiple, en su Carácter de Fiduciario del Fideicomiso Irrevocable F 00057 vs. Saavedra Martínez María Dolores. Especial Hipotecario Civil por Acusada la Rebeldia. 2 Acdos. Núm. Exp. 178/2023.

Desarrollo y Administración de Inmuebles del Centro, S.A. de C.V. vs. Julián Sanjuan Arreola. Ord. Civil Copias Certificadas y Dveolución de Doc. 1 Acdo. Núm. Exp. 518/2020.

Domínguez Carrillo Rodrigo y Barrón López Ana Lilia y Carrillo Barrón Argelia vs. Nadro Sapi de C.V. Ord. Civil Exhorto. 1 Acdo. Núm. Exp. 862/2023.

Escamilla Hidalgo Alejandro vs. Mota Martínez Cynthya y Barrueta Ramírez David Michelle. Actos Prejudiciales Civil Dada. 1 Acdo. Núm. Exp. 1152/2024.

Estrada Guzmán Emilia Elena vs. Nuria Feliu Sanciprian y Omar Fabricio Montaño Figueroa. Especial Hipotecario Civil Comparecencia. 2 Acdos. Núm. Exp. 286/2013.

Febres Cordero Rendón Sonia Odile vs. Rendón Martín de Gordon Lilianne. Ord. Civil Turno Edictos. 1 Acdo. Núm. Exp. 676/2022.

Flores de la Cruz Leopoldo vs. Cruz Palacios Margarita. Ord. Civil Ofrece Pruebas. 1 Acdo. Núm. Exp. 956/2023.

Gallegos Muñiz Nancy Josefina Gabriela vs. Qualitas Compañía de Seguros S.A. de C.V. Ord. Civil Elaborese Cedula de Notificación. 1 Acdo. Núm. Exp. 1032/2024.

García Flores Verónica vs. José Antonio Rodríguez Flores y Otros. Ord. Civil Cedula de Notificación. 1 Acdo. Núm. Exp. 194/2019.

Herrera Infante Estela vs. Gutiérrez Chena María del Pilar Celedonia y Palomera Peña Vda. de Gutiérrez María y Gutiérrez Palomera María Guadalupe y Gutiérrez Palomera Julieta de Lourdes y Gutiérrez Palomera María del Pilar y Gutiérrez Palomera Rosa María y Gutiérrez Palomera Martín. Ord. Civil Extemporaneo. 1 Acdo. Núm. Exp. 854/2021.

HSBC México, Sociedad Anónima, Institución de Banca Múltiple, Grupo Financiero HSBC, División Fiduciaria, en su Carácter de Fiduciario en el Fideicomiso Irrevocable de Administración F/262757 vs. César Alfonso Jiménez García. Especial Hipotecario Civil Expedientillo. 1 Acdo. en Expedientillo. Núm. Exp. 1266/2023.

Instituto del Fondo Nacional de la Vivienda para los Trabajadores (Infonavit) vs. Magdalena Isabel Zárate Contreras. Especial Hipotecario Civil Desiste Instancia. 1 Acdo. Núm. Exp. 786/2019.

Instituto del Fondo Nacional de la Vivienda para los Trabajadores vs. Parra Soto Sue Christian. Especial Hipotecario Civil Requerimiento Web. 1 Acdo. Núm. Exp. 1168/2024.

Instituto del Fondo Nacional de la Vivienda para los Trabajadores vs. Ruíz Ramírez Abel. Especial Hipotecario Civil Requerimiento Web. 1 Acdo. Núm. Exp. 1166/2024.

Instituto del Fondo Nacional de la Vivienda para los Trabajadores vs. Vázquez Hernández Juan Carlos y Gómez Pereyra Sara. Especial Hipotecario Civil Requerimiento Web. 1 Acdo. Núm. Exp. 1162/2024.

Junquera Sepúlveda Ángel Martín vs. Cuevas Olivares María del Carmen. Ord. Civil Se Reserva. 1 Acdo. en Expedientillo. Núm. Exp. 102/1995.

Liberty Fianzas, S.A. de C.V. vs. J&C Technology, S.A. de C.V. y Arias Martínez Arturo. Especial de Fianzas Mercantil Respuesta de la Oficialia. 1 Acdo. Núm. Exp. 608/2024.

Mariscal Burgos José Luis vs. Grupo Mexicano de Seguros S.A. de C.V. Ord. Civil Sicor. 3 Acdos. Núm. Exp. 886/2024.

Martha Teresa Solano Cumplido y Otros vs. Cándido Olivares Panoaya. Ord. Civil Devolución Documentos. 1 Acdo. Núm. Exp. 118/2018.

Martínez Velázquez Edna Lorena vs. Representante Legal de Tiendas Chedraui S.A. de C.V. y Representante Legal de Axa Seguros S.A. de C.V. y Representante Legal de Inter Hosp S.A. de C.V. y Conocido Comercialmente como Centro Médico Dalínde. Ord. Civil Personalidad Acreditada. 4 Acdos. Núm. Exp. 1250/2023.

Muciño de la Rosa Luis Alfonso y Acevedo Peña Karina Sarai vs. Instituto de Seguridad y Servicios Sociales de Los Trabajadores del Estado a Travez de su Fondo para la Vivienda Fovissste. Especial Hipotecario Civil Respuesta de la Oficialia. 1 Acdo. Núm. Exp. 482/2022.

Murcia Solís Gustavo vs. Axa Seguros S.A. de C.V. Ord. Civil Exhorto. 3 Acdos. Núm. Exp. 42/2022.

Paniagua Reséndiz Efraín vs. Maricela González Aragón Linaloe Soto Cañas, José Adolfo Garralda Ochoa y Televisión Azteca, S.A. B. de C.V. Ord. Civil Expedientillo. 1 Acdo. en Expedientillo. Núm. Exp. 926/2015.

SOLO CONSULTA
SOLO CONSULTA
SOLO CONSULTA

Penhos García Ana Lorena y Munguía Sosa Irma Nadxiiely vs. Sato Ramírez Seiko Estephania y Sato Ishido Eiji y Ramírez Medrano Aurora. Proced. Judicial de Ejecc. de Garantía Otorgada Mediante Prenda Sin Transmisión de Pos. Mercantil Pruebas. 1 Acdo. Núm. Exp. 620/2023.

Promotora de Hoteles, S.A. de C.V., y Banco Nacional de México, S.A., Integrante del Grupo Financiero Banamex vs. Jesús Magdaleno Rodríguez Lucio y María Cruz Quien También Suele Usar el Nombre de Vargas Beltrán de Rodríguez María Cruz Vargas Beltrán. Oral Mercantil Aclaración. 1 Acdo. Núm. Exp. 316/2020.

Proyectos Adamantine, S.A. de C.V., S. O. F. O. M., Entidad Regulada, antes Identificado como Ci Banco, Sociedad Anónima Institución de Banca Múltiple, (Antes The Bank On New York Mellon, Sociedad Anónima, Institución de Banca Múltiple, en su Carácter de Fiduciario en el F/00782) antes Hipotecaria su Casita, Sociedad Anónima de Capital Variable, Sociedad Financiera de Objeto Limitado vs. Alfredo Soto Neri. Vía de Apremio Civil Notario Proyecto. 1 Acdo. Núm. Exp. 442/2017.

Quality Tools, S.A. de C.V. vs. Ixe Banco, S.A. In Stitución de Banca Múltiple, Grupo Financiero Banorte y/o Banco Mercantil del Norte, S.A., Institución de Banca Múltiple. Ord. Mercantil Se Ordena Cedula. 1 Acdo. Núm. Exp. 688/2019.

Robert Sánchez Emma su Sucesión vs. Procesos y Reproducción Digital S de R.L. de C.V. y Guerrero Sandoval Juventino. Controversias de Arrendamiento Civil Turno Oficio. 1 Acdo. Núm. Exp. 72/2023.

Rodríguez Gil Alejo vs. Ana Georgina Marron Suárez. Ejec. Merc. Comparecencia. 2 Acdos. Núm. Exp. 778/2002.

Rodríguez Salgado Esmeralda vs. Grupo Mexicano de Seguros S.A. de C.V. Ord. Civil Computo. 2 Acdos. Núm. Exp. 750/2024.

Ruíz Pérez Félix Edmundo y También Conocidomcomo Edmundo Ruíz Pérez vs. Inversiones Regor Sociedad Anónima y Sociedad Constructora y Edificadora Sociedad Anónima y Banco de México S.A. y Banco Mexicano Sociedad Anónima y Ahora Banco Santander México S.A. Institución de Banca Múltiple Grupo Financiero Santander México y Director del Registro Piblico de la Propiedad y de Cpomercio de la Ciudad de México. Ord. Civil Esta Transcurriendo Termino. 1 Acdo. Núm. Exp. 504/2023.

Sánchez Arciniega José vs. Arroyo Guzmán María Concepción. Controversias de Arrendamiento Civil Oficio que Remite. 1 Acdo. Núm. Exp. 656/2021.

Scotiabank Inverlat Sociedad Anónima Institución de Banca Múltiple Grupo Financiero Scotiabank Inverlat vs. Cisneros Benítez Priscila Cynthia. Especial Hipotecario Civil Respuesta de la Oficialia. 1 Acdo. Núm. Exp. 260/2023.

Segoviano Rangel Martín Manuel vs. Morales Verde Fulgencio. Ord. Civil Contestación de Agravios. 2 Acdos. Núm. Exp. 742/2023.

Sistema Único de Autofinanciamiento S.A. de C.V. vs. Quiroz Avilés Diego. Ejecutivo Mercantil Fecha Audiencia. 1 Acdo. Núm. Exp. 906/2023.

Torre Óptima 3 S de R.L. de C.V. vs. Palmas Experience Center S.A. de C.V. y Mini Almacenes S.A. de C.V. Controversias de Arrendamiento Civil Audiencia. 1 Acdo. Núm. Exp. 644/2024.

Zaleta Rocha Ricardo Javier vs. Roberto Francisco Zaleta Rocha. Ord. Merc. Apelación. 1 Acdo. Núm. Exp. 1598/1996.

AUDIENCIA

Catering Polanco Sociedad de Responsabilidad Limitada de Capital Variable vs. Aguilar Mariscano Chantal. Aud. Señala Nueva Fecha Controversias de Arrendamiento Civil. 1 Audiencia. Núm. Exp. 754/2024.

SENTENCIAS DEFINITIVAS DEL 4 DE NOVIEMBRE DEL 2024

Mata Ramírez Diana Karen vs. Guerra Aguilar Jesús Guillermo. Especial Hipotecario Civil Sent. Def. 1 Núm. Exp. 762/2024

EL SECRETARIO DE ACUERDOS
LIC. GUADALUPE PÉREZ PALMA

TRIGÉSIMO TERCERO DE LO CIVIL

SECRETARÍA "A"
ACUERDOS DEL 4 DE NOVIEMBRE DEL 2024

Administradora Fome I Sociedad de Responsabilidad Limitada de Capital Variable vs. Carrasco Herrera Pedro Benito. Especial Hipotecario Civil 1 Acdo. Núm. Exp. 1159/2022.

Administradora Turin, S.A. de C.V. vs. El Universal Compañía Periodística Nacional, S.A. de C.V. vs. Fortaleza y Motivación de Actitud en el Talento Humano, S.A. de C.V. Ord. Civil 1 Acdo. Núm. Exp. 1053/2018 Tomo II.

Alonso Llera Ernesto vs. Periódico la Cronica de hoy Cuyo Nombre Fiscal Es la Cronica Diaria, S.A. de C.V. y Barrios Fuentes Ruth. Ord. Civil 1 Acdo. Núm. Exp. 967/2018.

Arrendadora y Factoraje Banorte, S.A. de C.V., Sociedad Financiera de Objeto Múltiple Entidad Regulada Grupo Financiero Banorte vs. Cacho Curtidor Jorge Eduardo y Ladron de Guevara Vargas María Elena. Especial Hipotecario Civil 1 Acdo. Núm. Exp. 523/2003 Tomo II.

Balas Salcedo Enrique vs. Balmoro S.A. de C.V. y Balas Salcedo Héctor y Rodríguez Sosa Norma. Ord. Mercantil 1 Acdo. Núm. Exp. 1289/2022 Tomo II.

Ballesca Hernández Ivonne Daniela vs. Silva Alvarez Elvia Osiris y Rocha Rodríguez José Salvador y Inmobiliaria Zirahuen S.A. Juris. Voluntaria Civil 1 Acdo. Núm. Exp. 921/2024.

Banco Actinver, Sociedad Anónima, Institución de Banca Múltiple, Grupo Financiero Actinver vs. Soluciones Luminicas Plus, S. C. de R. L. de C.V., y Marcovich Goldber Abraham y Promotora de Resistencia S. C. de R. L. de C.V. Ejecutivo Mercantil 2 Acdos. Núm. Exp. 619/2019 Tomo II.

Banco Invex, Sociedad Anónima, Institución de Banca Múltiple, Invex, Grupo Financiero en su Carácter de Fiduciario en el Fideicomiso Irrevocable Número 563 vs. Gustavo Rodríguez Martínez. Especial Hipotecario Civil 1 Acdo. Núm. Exp. 1247/2019.

Banco Nacional del Ejército, Fuerza Aérea y Armada, Sociedad Nacional de Crédito, Institución de Banca de Desarrollo vs. Valdovinos Ramírez Pedro Iván. Especial Hipotecario Civil Acopio. 1 Acdo. Núm. Exp. 983/2024.

Banco Santander México S.A., Institución de Banca Múltiple, Grupo Financiero Santander México vs. Automation Point Soluciones Integrales, S.A. de C.V. y Landa Díaz Carlos Javier. Ejecutivo Mercantil 1 Acdo. Núm. Exp. 607/2023 Tomo II.

Banco Santander México, Sociedad Anónima, Institución de Banca Múltiple, Grupo Financiero Santander México vs. Grupo Integral del Sur Sceg, Sociedad Anónima de Capital Variable y González Gallardo Sandra Claudia. Ejecutivo Mercantil 1 Acdo. Núm. Exp. 407/2024.

Bancoppel S.A. Institución de Banca Múltiple vs. Brito Sánchez José y Dipoint de México S.A. de C.V. y Revolución Juvenil S.A. de C.V. y Brisa Jeans S.A. de C.V. y Mexbrisa S.A. de C.V. y Brito Sánchez Roberto y Brigotex S.A. de C.V. y Asesoría Administrativa Integral Gea S.C. y Brisatex S.A. de C.V. y Desarrollo Dinvol S.A. de C.V. Vía de Apremio Civil 1 Acdo. Núm. Exp. 25/2023 Tomo III.

BBVA Bancomer, S.A. Institución de Banca Múltiple, Grupo Financiero BBVA Bancomer hoy su Cesionario Banco Mercantil del Norte S.A. Institución de Banca Múltiple, Grupo Financiero Banorte vs. Heidi Mireya Rivera Ramírez y Jacobo García Rodríguez. Especial Hipotecario Civil 1 Acdo. Núm. Exp. 183/2016 Tomo II.

BBVA Bancomer, S.A., Institución de Banca Múltiple, Grupo Financiero BBVA Bancomer vs. Alejandro Gaspar Rivera y Rosa Isela García García. Especial Hipotecario Civil 1 Acdo. Núm. Exp. 855/2019.

BBVA Bancomer, Sociedad Anónima, Institución de Banca Múltiple, Grupo Financiero BBVA Bancomer su Cesionario Banco Mercantil del Norte, S.A. Institución de Banca Múltiple Grupo Financiero Banorte vs. Benito Juárez Granados. Especial Hipotecario Civil 1 Acdo. Núm. Exp. 521/2015 Tomo II.

Bedolla Tapia Roberto vs. De la Trinidad Castellanos Julio. Controversias de Arrendamiento Civil 1 Acdo. Núm. Exp. 449/2021.

Bultman Oetke Gertrud Gisella vs. Arámburu Trejo Mario. Juris. Voluntaria Civil 1 Acdo. Núm. Exp. 571/2024.

Chávez Gutiérrez Silviano vs. Pérez Ramos Virginia Yolanda y Villafuerte Pérez Merith. Ord. Civil Admisorio. 1 Acdo. Núm. Exp. 1113/2024.

Constructora Ragjsa y Asociados S.A. de C.V. vs. González Balsa Rodrigo. Ord. Mercantil 1 Acdo. Núm. Exp. 621/2024 Tomo II.

Decarome, S.A. P. I. de C.V. vs. Reyes Andrade Armando Rafael. Especial Hipotecario Civil 1 Acdo. Núm. Exp. 655/2015 Tomo III.

Franco Rodríguez Francisco Manuel vs. Franco Flores Dinorah. Ord. Civil 1 Acdo. Núm. Exp. 905/2022.

González Campos Celia vs. González Campos Silvia y Abundes Mondragón José Edgar y Notario Público Número 27 del Estado de México. Ord. Civil 3 Acdos. Núm. Exp. 451/2024.

SOLO CONSULTA
SOLO CONSULTA
SOLO CONSULTA

González Ramos Alejandra vs. Aceves Guzmán Idelfonsa. Ord. Civil Acopio. 1 Acdo. Núm. Exp. 891/2024.
Grande Tejada Ángel Javier vs. Afianzadora Insurgentes, S.A. de C.V. y Otros. Ord. Mercantil 1 Acdo. en Expedientillo. Núm. Exp. 1225/2008.
Grupo Desarrollador Integral, S.A. de C.V. vs. Hipotecaria su Casita, S.A. de C.V., Sofom, E. N. R. Ord. Mercantil 1 Acdo. en Expedientillo. Núm. Exp. 1287/2019.
Herrrera Jiménez Ándrés vs. Cuéllar López José Luis y Cuéllar López Christian y Cuéllar López Sergio y Jiménez Lavana Alberto. Ord. Civil 1 Acdo. Núm. Exp. 431/2021 Tomo II.
Hipotecaria su Casita S.A. de C.V., Sociedad Financiera de Objeto Múltiple, Entidad No Regulada hoy su Cesionaria HSBC México, S.A. Institución de Banca Múltiple Grupo Financiero HSBC División Fiduciaria vs. José Hazael López Rodríguez. Ejecc. de Garantías Otorgadas Mediante Prenda Sin Transmisión de Pos. y Fideicomiso de Garantía (Procedimiento Extrajudicial) Paz Mercantil 1 Acdo. Núm. Exp. 1253/2007 Tomo II.
HSBC México S.A. Institución de Banca Múltiple Grupo Financiero HSBC vs. Jenny Ochoa Mena. Especial Hipotecario Civil 2 Acdos. en Expedientillo. Núm. Exp. 95/2021.
Instituto del Fondo Nacional de la Vivienda para los Trabajadores (Infonavit) vs. Sandra Luz López Flores. Esp. Hip. 1 Acdo. Núm. Exp. 365/2008.
Instituto del Fondo Nacional de la Vivienda para los Trabajadores Infonavit vs. Luis Antonio Kaiten Flores. Ord. Civ. 1 Acdo. Núm. Exp. 583/2009.
Instituto del Fondo Nacional de la Vivienda para los Trabajadores Infonavit vs. Martínez Larraure Arturo. Especial Hipotecario Civil Acopio. 1 Acdo. Núm. Exp. 771/2024.
Instituto del Fondo Nacional de la Vivienda para los Trabajadores Infonavit vs. Orta Villalobos Gloria y Ávila Landeros Humberto. Ejecutivo Mercantil 1 Acdo. Núm. Exp. 1151/2022.
Leyva Cardeña Néstor Manuel vs. Axa Seguros S.A. de C.V. Ord. Civil 1 Acdo. Núm. Exp. 1083/2024.
Martínez Pérez Armando vs. Arredondo Enríquez Maricela. Juris. Voluntaria Civil 1 Acdo. Núm. Exp. 807/2024.
Martínez Torres Antonio Bernardo y Martínez Torres Rubén Lauro vs. De Luna Aguilar María Dolores y Figueroa Pérez Marco Antonio. Ord. Civil 1 Acdo. Núm. Exp. 347/2024.
Narva Prospero Guillermo vs. Seguros Inbursa S.A. Grupo Financiero Inbursa. Ord. Civil 4 Acdos. Núm. Exp. 655/2024.
Operadora de Arrendamiento Puro, S.A. P. I. de C.V. vs. Castañeda Moreno Ana Carla. Providencias Precautorias Civil 1 Acdo. Núm. Exp. 1357/2022.
Pétrides Robledo Andrés C vs. Luis Alberto Castellanos. Controversias de Arrendamiento Civil 1 Acdo. Núm. Exp. 79/2021.
Ramírez Jorge Mario vs. Cinco Teledonia, S.A. de C.V. Ord. Civil 1 Acdo. Núm. Exp. 1197/2023 Expediente.
Ramírez Marcial Eduardo vs. Martínez Trinidad Petra Cristina. Controversias de Arrendamiento Civil 1 Acdo. en Seccion_De_ Ejecución. Núm. Exp. 847/2022.
Reyes Corte Marco Antonio vs. Seguros Inbursa S.A. Grupo Financiero Inbursa. Ord. Civil 1 Acdo. Núm. Exp. 157/2024 Tomo II.
Reyes Ramírez Martha Fabiola vs. Reyes Ramírez Óscar. Ejecutivo Mercantil 1 Acdo. Núm. Exp. 501/2024.
Rosas Hernández Margarita Macaria vs. Interactividad y Comunicación S.A. de C.V. y López Tome Marcela. Controversias de Arrendamiento Civil 1 Acdo. Núm. Exp. 849/2024.
Rosas Padilla Marco Antonio vs. Gerardo López Sánchez y Elia Espejel Aguilar. Ord. Civil 1 Acdo. en Expedientillo. Núm. Exp. 409/2021.
Sahagún Rodríguez Rosa María vs. Romero Díaz Marcos Israel y Soto N Mónica. Ord. Civil 1 Acdo. Núm. Exp. 875/2024.
Salcido Castro Carmen Cecilia vs. Jorge Sotomayor Castillo. Ord. Civil 1 Acdo. Núm. Exp. 169/2019 Tomo II.
Sánchez Álvarez Carlos vs. González Gómez María Guadalupe de Jesús. Ejecutivo Mercantil 1 Acdo. en Expedientillo. Núm. Exp. 943/2003.
Santander Vivienda, S.A. de C.V., Sociedad Financiera de Objeto Múltiple, Entidad Regulada, Grupo Financiero Santander México hoy su Cesionario Gabriel Castillo Alarcón vs. Eduardo Tinoco Mejía y Beatriz Gutiérrez Escamilla. Especial Hipotecario Civil 1 Acdo. Núm. Exp. 187/2017.
Sarabia Espíritu su Sucesión Pedro y Sarabia Barajas Félix y Sarabia Barajas su Sucesión Lorenzo vs. Sarabia Ramírez Virgen y de Martino Somellera Íñigo Andrés. Ord. Civil 2 Acdos. Núm. Exp. 409/2020 Tomo III.
Saucedo Ramírez Miguel Antonio vs. Pérez Santander Jesús y Santander Espinoza Amalia y Pérez Muñoz Oswaldo. Ejecutivo Mercantil 1 Acdo. Núm. Exp. 37/2023.
Secreto. Ejecutivo Mercantil 1 Acdo. Núm. Exp. 353/2023.
Selem Majul Rosa Margarita vs. Naranjo Sánchez José Guadalupe y Rendón Hidalgo Héctor Manuel y Enrique J. del Rayo Castrejón, Titular de la Notaria Pública Número Dos del Distrito Judicial de Alarcón Con Residencia en Taxco, Guerrero. Ord. Civil 1 Acdo. Núm. Exp. 781/2011 Tomo III.
Sindicato de Trabajadores de la Industria Cinematográfica Similares y Conexos de la República Mexicana Secc. Uno vs. Inmobiliaria Veintitres de Abril S.A. y C. Director del Registro Público de la Propiedad y de Comercio del Distrito Federal. Ord. Civil 1 Acdo. Núm. Exp. 1001/2015.
Soluciones Inmobiliarias Real Land, S.A. de C.V. vs. López Boiso Virginia Janet. Especial Hipotecario Civil 1 Acdo. Núm. Exp. 591/2008 Tomo II.
Suárez Ortega Guadalupe Irma su Sucesión y Suárez Islas Blanca Alejandra vs. Merlo Martínez Elda. Ord. Civil 1 Acdo. Núm. Exp. 551/2024.
Tegho Chahara También Conocido Robert Louis Tegho Chahara Roberto vs. Herrera Parada Quien También Acostumbra Utilizar el Nombre de Maura Herrera Parada O. Guadalupe Maura Herrera Parada María Guadalupe Maura. Ord. Civil 1 Acdo. Núm. Exp. 701/2021 Tomo II.
Torres Iturbide Pedro vs. Ramonet Marques Mylene Yolanda. Ord. Civil 1 Acdo. en Exhorto. Núm. Exp. 1185/2024.
De Caso Abascal Manuel vs. González Suárez Raymundo. Ord. Civil 1 Acdo. Núm. Exp. 553/2024.
AUDIENCIA
Huehez Inmobiliaria S.A. de C.V. vs. Paz Mendoza Víctor David. Ord. Civil. 1 Audiencia. Núm. Exp. 1023/2023.
Martínez y Orozco Rosa Victoria vs. Carrasquedo Iniesta Irma Alicia. Ejecutivo Mercantil. 1 Audiencia. Núm. Exp. 435/2018 Segundo Tomo.

EL SECRETARIO DE ACUERDOS
LIC. JUAN VALTIERRA GARCÍA

SECRETARÍA "B"
ACUERDOS DEL 4 DE NOVIEMBRE DEL 2024

Acosta Gómez Marcos Alonso vs. Cortés González Claudia. Controversias de Arrendamiento Civil 1 Acdo. Núm. Exp. 928/2021.
Aguilar Beltrán Josué Guadalupe vs. Otero Ortega Carlos y Qualitas Compañía de Seguros S.A. de C.V. Ord. Civil 1 Acdo. Núm. Exp. 322/2023.
Alcántara Arredondo Javier vs. Tafoya Pérez Omar. Ejecutivo Mercantil 1 Acdo. Núm. Exp. 956/2023.
Banca Afirme S.A. Institución de Banca Múltiple Afirme Grupo Financiero vs. Hospital Hbg S.A. de Cvhildegardo Bacilio Gómezma del Pilar Alcántara Soria. Especial Hipotecario Civil Tomo II. 2 Acdos. Núm. Exp. 554/2020 Tomo II.
Banco Actinver S A Institución de Banca Múltiple Grupo Financiero Actinver Actuando Única y Exclusivamente en su Carácter de Fiduciario del Fideicomiso Irrevocable de Administración y Fuente de Pago 4659 vs. May Chuc Felix de Jesús. Vía de Apremio Civil Desecha. 1 Acdo. Núm. Exp. 1154/2024.
Banco Internacional S.A., Institución de Banca Múltiple, Grupo Financiero Bital hoy HSBC México S.A., Institución de Banca Múltiple, Grupo Financiero HSBC hoy su Cesionaria María Isabel Moreno Caro del Castillo vs. Ramón González Larios y Otro. Ejecutivo Mercantil 1 Acdo. Núm. Exp. 1004/1997 Tomo II.
Banco Mercantil del Norte, S.A. Institución de Banca Múltiple, Grupo Financiero Banorte vs. Wendolyn Zamora Ustaran. Ejecutivo Mercantil 1 Acdo. Núm. Exp. 412/2016.
Banco Mercantil del Norte, Sociedad Anónima Institución de Banca Múltiple, Grupo Financiero Banorte como Cedente y Room Broker Network, Sociedad Anónima, Promotora de Inversión de Capital Variable como Cesionario y por Otra Parte Se Entre Room Broker Network, Sociedad Anónima, Promotora de Inversión de Capital

SOLO CONSULTA
SOLO CONSULTA
SOLO CONSULTA

Variable como Cedente y Yisroel Cimet Pasol como Cesionario vs. Alberto Arredondo Olvera. Especial Hipotecario Civil 1 Acdo. Núm. Exp. 18/2015 Tomo II.

Banco Nacional de México, S.A., Integrante del Grupo Financiero Banamex vs. Federico Gines Carbajal e Irma Hernández Rodríguez. Especial Hipotecario Civil 1 Acdo. Núm. Exp. 384/2013 Tomo II.

Banco del Bajío, S.A., Institución de Banca Múltiple vs. Gloria Patricia Oropeza Griffith. Especial Hipotecario Civil 1 Acdo. Núm. Exp. 608/2017.

Barrios Herrera Marisol vs. López Vda. de Barrios Macedonia y Barrios López Esther y Barrios López Javier y Barrios López Vicente y Barrios López Gustavo. Ord. Civil Prevención. 1 Acdo. Núm. Exp. 1164/2024.

BBVA Bancomer Sociedad Nonima, Institución de Banca Múltiple, Grupo Financiero BBVA Bancomer Ahora BBVA México Sociedad Anónima, Institución de Banca Múltiple Grupo Financiero BBVA México vs. Pérez Cifuentes Liliana Yanet. Especial Hipotecario Civil 1 Acdo. Núm. Exp. 46/2022.

BBVA México S.A. Institución de Banca Múltiple Grupo Financiero BBVA México vs. Lechuga Espinosa Manuel Habacuc. Especial Hipotecario Civil 1 Acdo. Núm. Exp. 1110/2024.

Blasi Figueroa Ruhi Salvador vs. Duperou Reyna Edgar Martín. Ord. Civil 1 Acdo. Núm. Exp. 548/2024.

Bolaños Olmedo María Teresa vs. Yllescas Fagoaga Cinthya. Ord. Civil 1 Acdo. Núm. Exp. 526/2024.

Canales Ávila Pedro vs. Santiago Sánchez Rafael. Ejecutivo Mercantil Disposición. 1 Acdo. Núm. Exp. 172/2023.

Carrola Bojalil María Guadalupe y Douglas Peñuñuri Juan Manuel y Gallegos Cupil Aurora María y Martínez García María del Rosario y Bernal Cisneros Tania Penelope y Martínez Sánchez Dalía Carolina y Gatto Cáceres Pérez Gustavo Enrique y Gallegos Cupil Aurora María y Pulido Ibarra Roberto y Aguilera Cajen Hilda y González Rodríguez Guadalupe Elizzabeth y Gamez Priego Juan y Bracamontes Espinosa Edith y Sierra Camacho Ulises Claudio vs. La Comisión para la Reconstrucción de la Ciudad de México del Gobierno de la Ciudad de México. Vía de Apremio Civil 1 Acdo. Núm. Exp. 518/2023.

Casa Marzam S.A. de C.V. vs. Zepahua Tequihuactle Jesús Jorge y Rodríguez del Valle Alfonso y Rodríguez del Valle Erik Ulises. Ejecutivo Mercantil 1 Acdo. Núm. Exp. 554/2024.

Castillo Villanueva Martha Patricia vs. Sauz Donghu Jocelyn Michel. Especial Hipotecario Civil Disposición. 1 Acdo. Núm. Exp. 750/2022.

Corporación Financiera Atlas, S.A. de C.V. Sociedad Financiera de Objeto Múltiple, Entidad Regulada, Anteriormente Corporación Financiera Atlas, S.A. de C.V. Sociedad Financiera de Objeto Múltiple, Entidad No Regulada vs. Vidrios Marte, S.A. de C.V. y Juan Bosco Hernández Aceves y Francisco Javier Hernández Aceves. Ejecutivo Mercantil 1 Acdo. Núm. Exp. 652/2016 Tomo III.

Cruz Quijano Rubí Viridiana vs. Hidalgo Belmont Ramón Gerardo. Ord. Civil 1 Acdo. Núm. Exp. 596/2022.

Enviromental Systems Products de México, S.A. de C.V. vs. Mac 3, S.A. de C.V. Ejecutivo Mercantil 1 Acdo. en Expedientillo. Núm. Exp. 480/2000.

Érika Zepeda Lau y Óscar Noé Zárate Quiroz vs. Antioco Zepeda Medina su Sucesión. Ord. Civil 2 Acdos. Núm. Exp. 166/2014.

Ferrusca Maldonado Víctor Manuel vs. Salas Corona Patricio Juan y Rodríguez González Margarita. Especial Hipotecario Civil Publicación de Edictos_1 Acdo. Núm. Exp. 1366/2018 Tomo II.

Garnica González Juan Carlos vs. Marco Antonio Rueda Valencia. Ejecutivo Mercantil 2 Acdos. Núm. Exp. 592/2019 Tomo II.

González Pereda Genaro Raúl vs. Pereda Godínez su Sucesión Manuela. Ord. Civil Expedientillo. 1 Acdo. en Expedientillo. Núm. Exp. 16/2023.

Grupo Nacional Provincial Sab vs. Qualitas Compañía de Seguros S.A. de C.V. y Transportadora Gola S.A. de C.V. Ord. Civil Secc. de Ejecución. 1 Acdo. en Seccion_De_Ejecución. Núm. Exp. 110/2023 Secc. de Ejecución.

Hernández Fernández Ana Mercedes vs. Instituto del Fondo Nacional de la Vivienda para los Trabajadores (Infonavit). Especial Hipotecario Civil 1 Acdo. Núm. Exp. 842/2019.

Hipotecaria Nacional S.A. de C.V., Sociedad Financiera e Objeto Múltiple, Entidad Regulada, Grupo Financiero BBVA Bancomer hoy su Cesionario Banco Merctnil del Norte S.A. Institución de Banca Múltiple Grupo Financiero Banorte vs. Ma. Martha Hernández Sánchez. Especial Hipotecario Civil 1 Acdo. Núm. Exp. 446/2010 Tomo II.

HSBC México S.A. Institución de Banca Múltiple Grupo Financiero HSBC División Fiduciaria en su Carácter de Fiduciario del Fideicomiso Irrevocable 262757 vs. Villa Carrizosa Héctor y Salas Ontiveros Magdalena. Vía de Apremio Civil 1 Acdo. Núm. Exp. 1134/2022.

HSBC México, S.A., Institución de Banca Múltiple, Grupo Financiero HSBC vs. Raúl Octavio Álvarez Mendoza y María del Pilar Martínez Pérez. Especial Hipotecario Civil 1 Acdo. Núm. Exp. 662/2018 Tercer Tomo.

Márquez Ruíz José Gerardo y González Blanco Daniel vs. Rodríguez Elizalde Daniel y Elizalde Ramírez Víctor y Yáñez López Angélica. Controversias de Arrendamiento Civil 1 Acdo. Núm. Exp. 828/2022.

Martínez Sánchez Guillermina vs. Madrigal Guerrero Guadalupe. Juris. Voluntaria Civil 1 Acdo. Núm. Exp. 290/2024.

Medina García Pedro su Sucesión vs. Grupo Ofitalia, S.A. de C.V. y Leopoldo Torres Mondragón. Controversias de Arrendamiento Civil 1 Acdo. Núm. Exp. 924/2018.

Mendoza Rodríguez Valeria vs. Seguros Inbursa S.A. Grupo Financiero Inbursa. Ord. Civil 1 Acdo. Núm. Exp. 164/2024.

Meza Rojas Luis Amado y Meza Peralta Gerardo y Rojas Herrera María Luisa vs. Grupo Mexicano de Seguros S.A. de C.V. Ord. Civil 2 Acdos. Núm. Exp. 750/2024.

Monto Fácil Sapi de C.V. Sociedad Financiera de Objeto Múltiple Entidad No Regulada vs. Martínez Solórzano María de Lourdes. Ejecutivo Mercantil 1 Acdo. Núm. Exp. 1106/2023.

Nacional Monte de Piedad vs. Martínez Bernal Arturo Humberto. Ord. Civil 1 Acdo. Núm. Exp. 1138/2024.

Noris Pérez de Alva Raúl vs. Trejo Ramírez Ricardo. Controversias de Arrendamiento Civil Admisorio. 1 Acdo. Núm. Exp. 1116/2024.

Ortiz Llaguno María Guadalupe vs. Trejo Ramos María Isabel. Ord. Civil 1 Acdo. Núm. Exp. 990/2024.

Ortiz Rivero Carolina. Controversias de Arrendamiento Civil Prevención. 1 Acdo. Núm. Exp. 1148/2024.

Pérez Chávez José Roberto vs. Elizondo Castro León Ricardo. Juic. Arbitral Civil 1 Acdo. Núm. Exp. 562/2024.

Pérez Contreras Ángel Gerardo vs. Pérez Alarcón Wilfrido y Pérez Segura Mario y C. Director General del Registro Público de la Propiedad y de Comercio de la Ciudad de México. Ord. Civil 1 Acdo. Núm. Exp. 1190/2023.

Ramírez Pérez Lidia vs. Estrada Jiménez Fidel. Controversias de Arrendamiento Civil Expedientillo. 1 Acdo. Núm. Exp. 658/2024.

Ramírez Méndez Víctor Manuel y Carmen Barrios de Ramírez vs. C. Director General del Registro Público de la Propiedad y de Comercio de la Ciudad de México, Javier García Hernández y Enedina Barba de Bautista. Ord. Civil 1 Acdo. Núm. Exp. 1378/2019.

Reséndiz Gómez Denisse vs. Gómez Olvera Manuel y Cabello Fernández Luis. Ord. Civil 1 Acdo. Núm. Exp. 1054/2024.

Ríos Gutiérrez Dora Leticia vs. García Estrada Julio Raúl. Especial Hipotecario Civil Expedientillo. 1 Acdo. Núm. Exp. 694/2022.

Salgado Salgado Emilio vs. Jesús Salvador Rosas, Miguel Ángel Salazar Rosas y María de Los Ángeles Rosas Barrera. Ord. Civil Tomo II. 1 Acdo. Núm. Exp. 1218/2019 Tomo II.

Sánchez Arciniega Laura y Sánchez Arciniega María Eugenia y Sánchez Arciniega Guillermo y Sánchez Arciniega Alma Alicia y Trejo Vázquez José Luis vs. Sánchez Arciniega José y Mirón Flores Érika. Juris. Voluntaria Civil 1 Acdo. Núm. Exp. 610/2023.

Sánchez Ruiz Julieta Patricia y Romero Tena José Arturo vs. Sánchez de Ortega Ma Eugenia. Ord. Civil 1 Acdo. Núm. Exp. 1194/2023.

Scotiabank Inverlat, S.A., Institución de Banca Múltiple, Grupo Financiero Scotiabank Inverlat vs. Hugo Baños Hernández. Especial Hipotecario Civil 1 Acdo. Núm. Exp. 734/2019.

Serrano García Martín vs. Asociación Mexicana de Caminos, A.C. Ejec. Merc. 1 Acdo. Núm. Exp. 1490/2009.

Sobrino Martínez María Angie vs. Patiño Apaez Bárbara. Ord. Civil 1 Acdo. Núm. Exp. 818/2023.

Sociedad Hipotecaria Federal, S.N.C. Institución de Banca de Desarrollo como Fiduciaria Sustituta del Fondo de Operación y Financiamiento Bancario a la Vivienda Fovi vs. Lourdes Malpica Flores. Esp. Hip. 2 Acdos. Núm. Exp. 1096/2011.

Sofihaa Financiera, S.A. de C.V. Sociedad Financiera de Objeto Múltiple, E. N. R vs. Florencio Calderón Díaz y José Miguel Ramírez Olivarez. Especial Hipotecario Civil 1 Acdo. Núm. Exp. 732/2011 Tomo II.

SOLO CONSULTA
SOLO CONSULTA
SOLO CONSULTA

Sólida Administradora de Portafolios S.A. de C.V., hoy Sólida Administradora de Portafolios S.A. de C.V., Sociedad Financiera de Objeto Múltiple, Entidad Regulada, Grupo Financiero Banorte vs. Guerrero Montes Francisco Javier. Ejecutivo Mercantil 1 Acdo. Núm. Exp. 968/2003.

AUDIENCIA

Leal Cavazos María del Carmen vs. Inmobiliaria Guivitre S.A. de C.V. y Espinosa Castellanos Pamela Alejandra. Aud. Controversias de Arrendamiento Civil. 1 Audiencia. Núm. Exp. 878/2023.

Portafolio de Negocios S.A. de. C.V. Sofom E. R vs. Diseño e Ingeniería Calessa S.A. de C.V., Red Leaf Capital S.A. de C.V. Rigoberto Aguilar Jiménez y Ernesto Abel Pacheco Cabañas. Aud. Especial Hipotecario Civil. 1 Audiencia. Núm. Exp. 1352/2022.

EL SECRETARIO DE ACUERDOS
LIC. HÉCTOR DANIEL ZAVALETA ZÁRATE

TRIGÉSIMO CUARTO DE LO CIVIL

SECRETARÍA "A"
ACUERDOS DEL 4 DE NOVIEMBRE DEL 2024

Aguilar Silva Eufemia su Sucesión vs. Valeria Huitrón Rubio y Joshua Jonatan Ramírez Albarrán. Ord. Civil 1 Acdo. Núm. Exp. 550/2020.

Alejandra Rosa Díaz Molina y Tamara Bonilla Díaz; Alejandra Rosa Díaz Molina en Calidad de Socia y Presidenta y Tamara Bonilla Díaz en Calidad de Socia; vs. Celia Alejandra Martínez León, Celia León López, Celia Alejandra Martínez León, en Calidad de Socia y Presidenta, Celia León López, en Calidad de Socia y Centro de Desarrollo Infantil Altimbore S. C., Ord. Civil 1 Acdo. Núm. Exp. 1054/2019 Tomo Ii- Secrretaria A.

Arrendadora Ve por más S.A. de C.V. Sociedad Financiera de Objeto Múltiple, Entidad Regulada, Grupo Financiero Ve por más vs. Granos Nacionales Internacionales de Sinaloa S.A. de C.V. y Angulo Valdez José Luis y Llanes Gaxiola Rosa Imelda. Providencias Precautorias Civil 1 Acdo. Núm. Exp. 1022/2022.

Auto Financiamiento Automotriz S.A. de C.V. vs. Alvarado Camacho Juan Carlos y Jiménez José Tomás Ramón. Ejecutivo Mercantil 2 Acdos. Núm. Exp. 250/2023.

Báez Romero José Juan vs. Villegas Martínez Gloria Claudia. Ejecutivo Mercantil 1 Acdo. Núm. Exp. 690/2022.

Banca Serfín S.N.C. hoy S.A. vs. Asael, S.A. de C.V. vs. Baños Ramos Terceríabernarda Remedios. Especial Hipotecario Civil 1 Acdo. en Tercería. Núm. Exp. 2642/1993 Terc. Excl. de Dominio- Vivienda 8.

Banca Serfín S.N.C. hoy S.A. vs. Asael, S.A. de C.V. vs. Moreno Vázquez Carlos Aurelio. Especial Hipotecario Civil 1 Acdo. en Tercería. Núm. Exp. 2642/1993 Secretaría "A"- Terc. V- 2- Tomo II (500).

Banco Bch, S.N.C. hoy Sociedad Anónima vs. Amitalia de Occidente S de R. L. de C.V. y Otros. Exhortos Civil Exhorto. 1 Acdo. en Exhorto. Núm. Exp. 1084/2024.

Banco Mercantil del Norte S.A. vs. Reyes Ortiz Heriberto José. Especial Hipotecario Civil 1 Acdo. Núm. Exp. 174/2023.

Banco Regional Sociedad Anónima Institución de Banca Múltiple Banregio Grupo Financiero vs. Miguel Ángel Negrete Cárdenas. Especial Hipotecario Civil 1 Acdo. Núm. Exp. 292/2020.

Banco Santander México S.A. Institución de Banca Múltiple Grupo Financiero Santander México vs. Hernández Hernández Flor Sarahi. Ejecutivo Mercantil 1 Acdo. Núm. Exp. 1364/2023.

Banco Santander México, Sociedad Anónima, Institución de Banca Múltiple, Grupo Financiero Santander México vs. Suárez Manzanero Mario Alberto y Manzanero Abud Juana. Providencias Precautorias Mercantil 1 Acdo. Núm. Exp. 552/2022.

Banco del Bajío, Sociedad Anónima, Institución de Banca Múltiple vs. Linda Amaranta León Cota y Francisco Javier Guluarte Ceseña. Especial Hipotecario Civil Disposición. 1 Acdo. Núm. Exp. 1364/2019.

Castañeda Serralde Gloria Rosalía y Cruz Raúl Castañeda Serralde su Sucesión vs. Castañeda Serralde Hortensia Estela y Castañeda Serralde Rodrigo. Ord. Civil Disposición. 1 Acdo. Núm. Exp. 698/2020 Tomo II, Apertura 501 a la 1000.

Castillo Trejo Rosa María y Rodríguez Castillo Alejandro y Rodríguez Castillo Jesús Eduardo vs. Seguros Inbursa S.A. Grupo Financiero Inbursa. Ord. Civil 1 Acdo. Núm. Exp. 1228/2023 Secretaría "A"- Principal- Tomo II (500).

Cojab Sacal Jacobo vs. Cinemas Lumiere S.A. de C.V. Ord. Civil Disposición. 1 Acdo. Núm. Exp. 768/2024.

Consultoría Fiduciaria e Hipotecaria vs. Morales Franco Juan Carlos y Correa Huante Martha Patricia. Especial Hipotecario Civil 1 Acdo. Núm. Exp. 756/2022 Secretaría "A"- Principal- Tomo II (500).

Covarrubias Salas José Alberto vs. Hipotecaria su Casita Sociedad Anónima de Capital Variable Sociedad Financiera de Objeto Limitado. Exhortos Civil Exhorto. 1 Acdo. en Exhorto. Núm. Exp. 1186/2024.

Daimler Financial Services Mexicano, Sociedad de Responsabilidad Limitada, de Capital Variable vs. Absolute Power Of México Sociedad Anónima de Capital Variable y Villanueva Estrada Alberto. Ejecutivo Mercantil 1 Acdo. Núm. Exp. 42/2019.

Escalante de la Hidalga José Ignacio vs. Qui Plus S.A. de C.V. Vía de Apremio Civil 1 Acdo. Núm. Exp. 1110/2024.

Finastrategy Mx Sociedad Anónima Promotora de Inversión de Capital Variable vs. Fonseca Scott Michel Hidalgo. Especial Hipotecario Civil 1 Acdo. Núm. Exp. 1092/2024.

Flores Alvarado Osiris vs. García Andrade Jorge. Ejec. Merc. 1 Acdo. Núm. Exp. 6/2012.

Gómez Loredo José Enrique y Loredo Ruíz Baudelia vs. Seguros Inbursa S.A. Grupo Financiero Inbursa. Ord. Civil 1 Acdo. Núm. Exp. 1116/2024.

Guido Barba Mariana vs. Gómez Cueto Josefina del Pilar. Controversias de Arrendamiento Civil 1 Acdo. Núm. Exp. 1098/2024.

Gutiérrez Tovar María del Carmen vs. Soto a José Basiliso. Ejecutivo Mercantil 1 Acdo. Núm. Exp. 228/2024.

Hipotecaria México S.A. de C.V. Sociedad Financiera de Objeto Limitado vs. Ornelas Vicencio Rodrigo. Especial Hipotecario Civil 3 Acdos. Núm. Exp. 1078/2007 Bis. 1 Tomo II, Apertura 501 a la 1000.

Hir Pyme, Sociedad Anónima de Capital Variable, Sociedad Financiera de Objeto Múltiple, Entidad No Regulada vs. Servicios Integrales Tem, Sociedad Civil, Gustavo Herrera Salinas y Guillermo Varela Campero. Ejecutivo Mercantil 1 Acdo. Núm. Exp. 768/2018 Tomo II.

Instituto de Seguridad y Servicios Sociales de Los Trabajadores del Estado a Través de su Fondo de la Vivienda (Fovissste) vs. Ilse Denisse García Hernández y Edgar Villegas Vertti. Especial Hipotecario Civil 1 Acdo. Núm. Exp. 692/2018.

Landa Parra Elvia vs. Jorge Gómez Landa. Ord. Civil 1 Acdo. Núm. Exp. 996/2016.

López Escalante Blanca Estela y Lucciotto López Isabella Samara vs. Qualitas Compañía de Seguros S.A. de C.V. y Servicio Pan Americano de Protección S.A. de C.V. Ord. Civil Acdo. no Publ. de su Fecha. 1 Acdo. Núm. Exp. 1144/2024.

Lourdes Vallejo Carta vs. José Luis Fernández García. Ord. Civil 1 Acdo. Núm. Exp. 1210/2012.

Mario Alberto vs. Ulpiano. Ord. Civil 2 Acdos. Núm. Exp. 434/2023.

Martín Macías Bustamante vs. Sucesión a Bienes de Guadalupe Rodríguez de Macías y/o Guadalupe Rodríguez Farfán por Conducto de su Albacea Guadalupe Bustamante Sánchez y C. Director del Registro Público de la Propiedad y de Comercio de la Ciudad de México. Ord. Civil 1 Acdo. Núm. Exp. 364/2020.

Martínez Rocha Josué vs. Martínez Rocha Alejandro. Proced. Convencional Mercantil Civil 1 Acdo. Núm. Exp. 252/2021.

Medina Achucaro Luis su Sucesión vs. Yumibe Saishio Ana María. Ord. Civil 1 Acdo. Núm. Exp. 708/2023.

Medina Olivares Oliva vs. Francisco Alquicira, Ricarda Olivares Ávila y Registro Público de Propiedad. Ord. Civil 1 Acdo. Núm. Exp. 104/2019.

Nacional Financiera Sociedad Nacional de Crédito Institución de Banca de Desarrollo en su Carácter de Fiduciaria del Fideicomiso Denominadowcap12 vs. Tobías Rodríguez Francisco. Ord. Mercantil 1 Acdo. Núm. Exp. 274/2021.

Pasaje de Electrónica el Salvador S.A. de C.V. vs. Rubio Marulanda Leonardo Andrés y Hidalgo Suárez Michelle Evangelina. Controversias de Arrendamiento Civil 1 Acdo. Núm. Exp. 636/2024.

Pérez Sánchez Carmen vs. Gutiérrez Camacho Leopoldo y Reyes de Reyes Concepción. Exhortos Civil Exhorto. 1 Acdo. en Exhorto. Núm. Exp. 1102/2024.

SOLO CONSULTA
SOLO CONSULTA
SOLO CONSULTA

Promotora de Hoteles, S.A. de C.V. y Banco Nacional de México, S.A. Integrante del Grupo Financiero Banamex vs. Garza Melchor José Ángel, Ramos de Garza Angélica Osteguin. Ord. Mercantil Disposición. 1 Acdo. Núm. Exp. 1398/2019.

Rodríguez Blancarte Jesús Salvador vs. Rodríguez Roa Jorge. Ejecutivo Mercantil 1 Acdo. Núm. Exp. 464/2019.

Rosales Macías Gerardo de Jesús vs. Avilés Sixto y Rosales Tamayo Rosa. Ord. Civil 1 Acdo. Núm. Exp. 320/2024.

Santiago Juárez Atalo Florencio y García Gutiérrez Lucía vs. Robledo Nolasco Juan, Rodríguez Becerril Natalia, Registro Público de la Propiedad y de Comercio del Distrito Federal y Banco del Atlántico S.A. I. B. M. hoy HSBC México S.A. Institución de Banca Múltiple, Grupo Financiero HSBC. Ord. Civil Disposición. 1 Acdo. Núm. Exp. 346/2013.

Sayago Ocampo Joaquín vs. Grupo Nacional Provincial Sab. Ord. Civil 1 Acdo. Núm. Exp. 1162/2024.

Scotiabank Inverlat, S.A. Institución de Banca Múltiple Grupo Financiero Scotiabank Inverlat vs. Valderrama Álvarez Zaira Alejandra. Exhortos Civil Exhorto. 1 Acdo. en Exhorto. Núm. Exp. 830/2024.

Secreto. Controversias de Arrendamiento Civil 1 Acdo. Núm. Exp. 870/2021.

Silva Martínez Sergio, Díaz Soto Ma. Concepción Minerva Cristian Silva Díaz y Yadira Silva Díaz vs. Seguros Banorte S.A. de C.V. Ord. Civil 2 Acdos. Núm. Exp. 38/2021 Tomo Ii- Secretaría "A".

Sociedad Hipotecaria Federal, Sociedad Nacional de Crédito (S.N.C.), Institución de Banca de Desarrollo, en su Carácter de Fiduciario Sustituto del Fondo de Operación y Financiamiento Bancario a la Vivienda (Fovi) vs. Álvarez Cruz Jorge Alberto. Especial Hipotecario Civil 1 Acdo. Núm. Exp. 996/2014.

Sosa de la Torre Gaston Manuel vs. Valdez Cotera José Aurelio. Ord. Civil 1 Acdo. Núm. Exp. 540/2021 Tomo Ii- Secretaría "A".

Torres Trujillo Liliana vs. Banco Invex S.A. Institución de Banca Múltiple Invex Grupo Financiero y Notario Público Número Noventa y Nueve de la Ciudad de México y Torres Trujillo Enrique y Torres Trujillo José Benigno. Ord. Mercantil 1 Acdo. Núm. Exp. 670/2023.

Valdés Basaguren Juan Pablo vs. Yunying Bao. Ord. Civil 1 Acdo. Núm. Exp. 838/2024.

De León Becerra Ricardo Luis vs. Benítez Toledo María Cristina y Álvarez Vázquez Emilia Paloma. Especial Hipotecario Civil 1 Acdo. Núm. Exp. 304/2024.

NO PUBLICADOS

Alfaro Sánchez Alonso vs. Quijada Hurtado Marco Antonio y Amaqa de México S.A. de C.V. Ord. Mercantil 1 Acdo. Núm. Exp. 826/2019.

AUDIENCIA

Comercializadora Industrial en Sistemas de Automatización S.A. de C.V. vs. Castañeda Herrera Ricardo Severino. Aud. Ejecutivo Mercantil. 1 Audiencia. Núm. Exp. 1326/2022.

Jesús Teódulo vs. Verónica y Zamora Gallegos Julia y López Santoyo Roberto. Aud. Controversias de Arrendamiento Civil. 1 Audiencia. Núm. Exp. 662/2022.

SENTENCIA INTERLOCUTORIA

Sarmiento Santiago Miriam y Guerrero Vázquez Jéssica Alejandra vs. Ruíz Santillán Julián Rodrigo. Ord. Civil Si 1 Núm. Exp. 466/2023

LA SECRETARIA DE ACUERDOS
LIC. ANALLELY GUERRERO LÓPEZ

SECRETARÍA "B"
ACUERDOS DEL 4 DE NOVIEMBRE DEL 2024

Acero Morales Norma vs. Martínez Vargas Sergio Leonardo. Exhortos Civil Exhorto. 1 Acdo. en Exhorto. Núm. Exp. 1097/2024.

Autofinanciamiento México S.A. de C.V. vs. Cruz Medina Santiago de Los Ángeles y y Otros. Ejecutivo Mercantil Actualice Exhorto. 1 Acdo. Núm. Exp. 361/2024.

Banco Mercantil del Norte Sociedad Anónima vs. Elena Frienderichsen Alonso. Especial Hipotecario Civil 1 Acdo. Núm. Exp. 407/2021.

Banco Mercantil del Norte, S.A. Institución de Banca Múltiple, Grupo Financiero Banorte vs. Joana Hernández García y María Eugenia García Ávalos. Ejecutivo Mercantil 1 Acdo. Núm. Exp. 521/2019.

Banco Santander México S.A. Institución de Banca Múltiple Grupo Financiero Santander México vs. Calzado Fransass S.A. de C.V. y Franco Leo Fernando Pedro y Sasson Agami Cleman y Sasson Agami Simón. Medios Preparatorios Mercantil 1 Acdo. Núm. Exp. 983/2023.

Banco Santander México S.A. Institución de Banca Múltiple Grupo Financiero Santander México vs. Pause Café Corporativo S.A. de C.V. y Nour el Houda Chahrazad Hammas Camilia. Actos Prejudiciales Civil Estese Ya Concluido. 1 Acdo. Núm. Exp. 169/2024.

BBVA Bancomer S.A. Institución de Banca Múltiple Grupo Financiero BBVA Bancomer antes Hipotecaria Nacional, S.A. de C.V., Sociedad Financiera de Objeto Múltiple, Entidad Regulada, Grupo Financiero BBVA Bancomer vs. Flores Manríquez Andrés. Esp. Hip. Minuta. 1 Acdo. Núm. Exp. 781/2011.

BBVA Bancomer S.A. Institución de Banca Múltiple Grupo Financiero BBVA Bancomer antes Hipotecaria Nacional S.A. de C.V. Sociedad Financiera de Objeto Múltiple Entidad Regulada Grupo Financiero BBVA Bancomer vs. Ángel Álvarez Mejía y María Luisa Iglesias Huerta. Esp. Hip. Girar Of. 1 Acdo. Núm. Exp. 1457/2011.

BBVA Bancomer S.A., Institución de Banca Múltiple, Grupo Financiero BBVA Bancomer vs. Procesadora Ceramica de México S.A. de C.V. y Otro. Especial Hipotecario Civil Acdo. Dictado en el Exp. Principal Con un Oficio de la Autoridad Federal. 2 Acdos. Núm. Exp. 41/2020.

BBVA Bancomer, Sociedad Anónima, Institución de Banca Múltiple, Grupo Financiero BBVA Bancomer vs. Israel Gustavo Cuéllar Moreno y David de la Cruz Bustamente. Especial Hipotecario Civil Ratifica Avaluo. 1 Acdo. Núm. Exp. 535/2017.

BBVA Bancomers. A. Institución de Banca Múltiple Grupo Financiero BBVA Bancomer vs. Nadia Elva Gutiérrez Cruz. Especial Hipotecario Civil 1 Acdo. Núm. Exp. 101/2019.

Caballero Zamora César Israel antes Magdalena Velázquez Velázquez antes Recuperadora de Deuda Hipotecaria, S. de R. L. de C.V. vs. Tapia Ortiz Gerardo Guillermo y Otra. Especial Hipotecario Civil Sicor. 1 Acdo. Núm. Exp. 181/2011 Bis. 1 Tomo I.

Ci Banco S.A. Institución de Banca Múltiple antes The Bank Of New York Mellon, Sociedad Anónima, Institución de Banca Múltiple Actuando en su Carácter de Fiduciaria en el Fideicomiso F/00102 vs. Salazar Quintal Miguel Arcangel y Padrón Santana María Victoria. Especial Hipotecario Civil Nueva Fecha de Remate. 1 Acdo. Núm. Exp. 607/2015.

Cibanco Sociedad Anónima Institución de Banca Múltiple, en su Carácter de Fiduciario del Fideicomiso Irrevocable Número F/00241 vs. Francisco Márquez Castro y Zenaida Muñoz Luevano También Conocida como Zenaida Muñoz Castro. Especial Hipotecario Civil Minuta Oficialia de Partes. 1 Acdo. Núm. Exp. 571/2018.

Corporativo Empresarial Abc, Sociedad de Responsabilidad Limitada de Capital Variable vs. Tecnomadera Italiana, Sociedad Anónima de Capital Variable. Ord. Civil 2 Acdos. Núm. Exp. 209/2016.

Cruz González Jesús Eduardo vs. Nieves Andrade María de Lourdes. Exhortos Civil Exhorto. 1 Acdo. en Exhorto. Núm. Exp. 1091/2024.

Fernández Pedroza Héctor vs. Mena Cruz Dulce María. Ord. Civil Revoca y Autoriza Mandatarios. 1 Acdo. Núm. Exp. 865/2024.

Flores Contreras Delia y y/o Delia Flores Contreras de Benítez vs. Martínez Peralta Josefina y y/o María Josefina Martínez Peralta. Controversias de Arrendamiento Civil Autoriza. 1 Acdo. Núm. Exp. 289/2024.

Gamboa Jara Laura Elena vs. Cadena Huerta César. Juris. Voluntaria Civil Carece de Personalidad. 1 Acdo. Núm. Exp. 341/2024.

García Vázquez María Dolores vs. Lugo Pérez Tobías y Jaramillo Garduño Juan Francisco y Juárez Mendoza José. Ord. Civil Ced. Diligenciada. 3 Acdos. Núm. Exp. 889/2024.

Gómez López Julián vs. Seguros Inbursa S.A. Grupo Financiero Inbursa. Ord. Civil Ratifique Dictamen. 1 Acdo. Núm. Exp. 1331/2023.

Gustavo Adolfo Ruíz Vega vs. Inver Oportuna S.A. de C.V. Ord. Civil 1 Acdo. Núm. Exp. 995/2019.

Gutiérrez Vázquez Ignacio su Sucesión vs. López Cruz Óscar y Grimaldo Miguel. Juris. Voluntaria Civil Acdo. no Publ. de su Fecha. 1 Acdo. Núm. Exp. 1153/2024.

Instituto de Seguridad y Servicios Sociales de Los Trabajadores del Estado a Través de su Fondo de la Vivienda Fovissste vs. Nereo Ramos Ramos. Especial Hipotecario Civil 1 Acdo. Núm. Exp. 1155/2024.

SOLO CONSULTA
SOLO CONSULTA
SOLO CONSULTA

Instituto del Fondo Nacional de la Vivienda para los Trabajadores (Infonavit) vs. Aguilar Rojas Héctor y Martínez Gallo Ana Karla. Especial Hipotecario Civil Se Le Reconoce su Personalidad como Apoderado. 1 Acdo. Núm. Exp. 311/2020.

Instituto del Fondo Nacional de la Vivienda para los Trabajadores Infonavit vs. Rodríguez Moctezuma Micaela. Ord. Civil Carece de Personalidad. 1 Acdo. Núm. Exp. 873/2024.

Instituto del Fondo Nacional de la Vivienda para los Trabajadores vs. Flores Méndez Raúl. Especial Hipotecario Civil 1 Acdo. Núm. Exp. 1163/2024.

Instituto del Fondo Nacional de la Vivienda para los Trabajadores vs. Márquez Martínez José Antonio. Especial Hipotecario Civil 1 Acdo. Núm. Exp. 1159/2024.

Inversiones Firpo Sociedad Anónima de Capital Variable vs. Salinas Domínguez Filiberto y Otra. Especial Hipotecario Civil 1 Acdo. Núm. Exp. 281/2007.

José Luis y Sánchez Hernández Gabriela vs. Grupo Mexicano de Seguros S.A. de C.V. Ord. Civil Expedientillo. 1 Acdo. Núm. Exp. 543/2022.

José Antonio López Caballero, Cesionario de Intermediación Inmobiliaria Gutza, Sociedad Anónima de Capital Variable vs. Murguía Carricaburu Marina Guadalupe. Especial Hipotecario Civil Of Telmex. 1 Acdo. Núm. Exp. 625/2019.

Komatsu Finance México S.A. de C.V. Sofom Enr vs. Servicio Minero Industrial S.A. de C.V. Providencias Precautorias Civil Autoriza. 1 Acdo. Núm. Exp. 697/2024.

Landa Ñuñez Diter y María Rosario Vázquez Vázquez vs. Emmanuel Antonio Gómez Gudiño. Actos Prejudiciales Civil Expedientillo. 1 Acdo. Núm. Exp. 771/2019.

León Gómez Eddy vs. Grupo Mexicano de Seguros S.A. de C.V. Ord. Civil Estese Ya Honorarios. 1 Acdo. Núm. Exp. 425/2021.

Magdaleno Ávila Francisco Javier y Rivera Crisóstomo Juvenal y Fierro de la Rosa Otilio y Rivera Crisóstomo Martín y Paredes Álvarez Victoriano Guadalupe vs. Vázquez Lapham Micaela. Ord. Civil 1 Acdo. Núm. Exp. 727/2021.

Marti Ascencio Santiago vs. Gil Sandoval Eder Rafael y Torres Gutiérrez Cyntia Gizell. Controversias de Arrendamiento Civil Devolución Instrumento. 1 Acdo. Núm. Exp. 473/2024.

Martiniano García Pichardo vs. Vargas Márquez Horacio. Especial Hipotecario Civil Autoriza. 2 Acdos. Núm. Exp. 1349/2019.

Meza Serna María del Rocío vs. Lorena Guadalupe González Pérez. Especial Hipotecario Civil Expedientillo. 1 Acdo. Núm. Exp. 215/2018.

Monedero Cantón Aída Magali vs. Zarco Perello Valentina. Ord. Civil Apel. Sent. Definitiva. 1 Acdo. Núm. Exp. 429/2024.

Morales Frey Guadalupe vs. Benjamín Morales Frey y Juan Manuel Morales Frey. Ord. Civil Devolución de Documentos. 1 Acdo. Núm. Exp. 185/2018.

Morales Simón Ma Candelaria vs. Pérez Toledo Sandra. Juris. Voluntaria Civil Elaborar Cédula. 1 Acdo. Núm. Exp. 1081/2024.

Oportunidades para Emprendedores S.A. P. I. de Capital Variable, Sociedad Financiera de Objeto Múltiple E. N. R vs. Lemus Elizalde Daniel. Ejecutivo Mercantil Autoriza Mandatarios. 1 Acdo. Núm. Exp. 43/2016.

Pagaza Ramírez Rafael vs. Guerrero Rodríguez Renato. Ord. Civil Ced. Diligenciada. 2 Acdos. Núm. Exp. 839/2024.

Pérez Trujillo Guadalupe su Sucesión vs. Hidalgo Pérez Araceli y Gil Pérez Ignacio. Ord. Civil Ctt Araceli 1 Acdo. Núm. Exp. 543/2024.

Rojas García Mario Martín vs. Rojas Ochoa Mario y Otra. Ord. Civ. Autoriza Mandataria. 1 Acdo. Núm. Exp. 273/2006.

Ruelas Vázquez Ángel Eduardo, Arias Bertrand Salvador, Ruelas Vázquez Rebeca Eugenia y Delgado Sánchez Consuelo vs. Gabriela Rodríguez Araujo. Ord. Civil 1 Acdo. Núm. Exp. 751/2018.

Ruíz Caliva Gustavo Hernán vs. Controladora de Activos Miles Sapi. Ord. Mercantil 1 Acdo. Núm. Exp. 603/2023.

Ruíz Zúñiga María del Rosario y Zúñiga Chavero Isabel vs. Álvarez Carrillo Blanca Estela. Ord. Civil Ratifica Avaluo. 1 Acdo. Núm. Exp. 197/2023.

Sistema Único de Autofinanciamiento S.A. de C.V. vs. Reyna Salas Jorge Gustavo y Reyna Cisneros Laurencio. Ejecutivo Mercantil Audiencia. 2 Acdos. Núm. Exp. 1061/2023.

Sociedad Limitada de Los Activos de Gramercy, Sociedad de Responsabilidad Limitada de Capital Variable vs. Marco Antonio García Zamudio. Especial Hipotecario Civil 1 Acdo. Núm. Exp. 1039/2017.

The Bank Of New York Mellon, S.A. Institución de Banca Múltiple vs. Ibarra Franco María de Lourdes. Esp. Hip. Publicación Edictos Estrados. 1 Acdo. Núm. Exp. 519/2009.

Trejo Osorio Silvia Dolores vs. Patricia Sánchez Paredes. Ord. Civil 1 Acdo. Núm. Exp. 705/2020.

Vargas Vencis Ámbar Angelina vs. Rodríguez Gutiérrez Virginia, Villanueva Rodríguez Daniela, Villanueva Rodríguez Marcelo y Villanueva Rodríguez Gabriela. Ord. Civil 1 Acdo. Núm. Exp. 511/2016.

Velázquez Pichardo Delia María Esther vs. Romero Vda de Ruíz Juana y Ramírez Romero Miguel y C Director del Registro Público de la Propiedad y del Comercio de la Ciudad de México. Ord. Civil Ctt Rpp. 1 Acdo. Núm. Exp. 777/2024.

MAL PUBLICADOS

Banco Santander México S.A. Institución de Banca Múltiple Grupo Financiero Santander México vs. Creativity Development Central, S.A. de C.V. y Concha Collado Luis Miguel. Ejecutivo Mercantil Ratifique Escrito. 1 Acdo. Núm. Exp. 1001/2023.

Banco Santander México S.A. Institución de Banca Múltiple, Grupo Financiero Santander México vs. Valdez Velázquez Sebastián. Especial Hipotecario Civil Elaborar Exhorto. 1 Acdo. Núm. Exp. 653/2022.

Martínez Luis Antonio Peñaloza vs. Castellanos Salas Óscar Pedro. Ejecutivo Mercantil Autoriza. 1 Acdo. Núm. Exp. 395/2019.

Rojas Beltrán Araceli vs. Gasca Hernández Patricia. Ord. Civil Carece de Personalidad. 6 Acdos. Núm. Exp. 519/2024.

Sociedad Hipotecaria Federal, Sociedad Nacional de Crédito, Institución de Banca de Desarrollo, en su Carácter de Fiduciario Sustituto del Fondo de Operación y Financiamiento Bancario a la Vivienda Fovi vs. Guevara Ramos Armando. Especial Hipotecario Civil Publicación Edicto Estrados. 1 Acdo. Núm. Exp. 401/2014.

NO PUBLICADOS

Holcim México Operaciones S.A. de C.V. vs. Grupo de Oro Fuerte S.A. de C.V. y Oteiza Figaredo Germán y Inmobiliaria Grupo de Oro S de C.V. y Aceros y Cementos de Patzcuaro S.A. de C.V. y Aceros y Cementos de Morelia S.A. de C.V. y Inmobiliaria Torre de Oro S.A. de C.V. y Dos M Inmobiliaria S.A. de C.V. y Negociación Izarra de Michoacán S.A. de C.V. Especial Hipotecario Civil Elaborar Exh. 1 Acdo. Núm. Exp. 521/2024.

SENTENCIAS DEFINITIVAS DEL 4 DE NOVIEMBRE DEL 2024
NO PUBLICADOS

Zárate Ramírez Luis Armando vs. Méndez Guadarrama Julia Eunice. Controversias de Arrendamiento Civil Sd no Publ. 1 Núm. Exp. 151/2024

LA SECRETARIA DE ACUERDOS
LIC. JOSEFINA DOLORES HERNÁNDEZ CRUZ

TRIGÉSIMO QUINTO DE LO CIVIL

SECRETARÍA "A"
ACUERDOS DEL 4 DE NOVIEMBRE DEL 2024

2009 Inmuebles Productivos, S.A. de C.V. vs. González Báez Julio Muedano. Especial Hipotecario Civil 1 Acdo. Núm. Exp. 717/2019.

Admin Are S. C vs. Georges Antoine Náder Jacobo. Controversias de Arrendamiento Civil 1 Acdo. Núm. Exp. 325/2020.

Administradora Forne 1 Sociedad de Responsabilidad Limitada de Capital Variable vs. Camacho Carreón Miguel Lorenzo. Especial Hipotecario Civil Acdo. 1 Acdo. Núm. Exp. 1231/2019.

Alarcón Rosas Carlos vs. Alarcón Hernández Ulises Félix. Medios Preparatorios Civil 1 Acdo. Núm. Exp. 967/2024.

Albarrán Ascencio Fernando vs. Montes Azulea Internacional S.A. de C.V. Ord. Civil Acdo. 1 Acdo. en Exhorto. Núm. Exp. 929/2024.

Alphacredit Capital, S.A. de C.V., Sofom, E. N. R vs. Contreras Gurrola Fidel. Providencias Precautorias Mercantil 1 Acdo. Núm. Exp. 471/2024.

Anguiano Jiménez Rafael vs. Torres Galicia David y Pantoja Ortega María del Carmen y C Director del Registro Público de la Propiedad y de Comercio de la Ciudad de México. Ord. Civil 1 Acdo. Núm. Exp. 203/2024.

Arriaga Hernández Víctor Daniel vs. Bocanegra Yáñez Felipe. Ord. Civil 1 Acdo. Núm. Exp. 143/2017 Tomo II.

SOLO CONSULTA
SOLO CONSULTA
SOLO CONSULTA

Aseguradora Aserta S.A. de C.V. vs. Ambit Desarrollos Inmobiliarios S.A. de C.V. y Cni Industries And Transformation Sapi de C.V. y Talamantes Mundo Alberto y Talamantes Álvarez Ernesto. Especial de Fianzas Mercantil 1 Acdo. Núm. Exp. 835/2024.

Autofinanciamiento México S.A. de C.V. vs. Huitz Méndoza Judith Arelit. Especial Hipotecario Civil Acdo. 1 Acdo. Núm. Exp. 397/2017.

Banco Sabadell S.A. Institución de Banca Múltiple vs. Grupo Editorial Miguel Ángel Porrúa S.A. de C.V. Especial Hipotecario Civil 1 Acdo. Núm. Exp. 743/2023.

Banco Santander México S.A., Institución de Banca Múltiple Grupo Financiero Santander México vs. Escamilla Pérez Alejandro. Ejecutivo Mercantil Enterado Admisión Recurso de Queja. 1 Acdo. en Amparo. Núm. Exp. 261/2024 Amparo Directo Promov. por la Parte Actora Bravo Cortez Abraham Isaac.

Banco Santander Mexico S.A. Institución de Banca Múltiple Grupo Financiero Santander México vs. Ortiz Tapia Arturo y Aguilar Durán María del Rosario. Especial Hipotecario Civil 1 Acdo. en Expedientillo. Núm. Exp. 475/2020.

Banco Santander México vs. Monroy Morales Alfredo. Ejecutivo Mercantil Dada Cuenta No Se Exhibió Garantía. 1 Acdo. en Amparo. Núm. Exp. 943/2022 Amparo Directo Promov. por la Parte Actora Bravo Cortez Abraham Isaac.

Banco Santander México, Sociedad Anónima. A. Institución de Banca Múltiple, Grupo Financiero Santander México vs. Humberto Dubon Núñez y Otro. Esp. Hip. 1 Acdo. Núm. Exp. 537/2010.

Banco Santander México Sociedad Anónima Institución de Banca Múltiple Grupo Financiero Santander México vs. Proa Internacional y Logística S.A. de C.V. y Santa de Jesús Armenta Guerra. Ejecutivo Mercantil 1 Acdo. Núm. Exp. 489/2018.

Beja Baruh David por Derecho Propio y como Albacea de la Sucesión de Corina Baruh Sharaff de Beja También Conocida como Corina Baruh Charaff de Beja y Corina Baruh de Beja vs. Bringer Klein Gabriela. Controversias de Arrendamiento Civil 1 Acdo. Núm. Exp. 1339/2019.

Bufete de Recuperación Rals, Sociedad Anónima de Capital Variable vs. Sánchez Terrazas Sandra Luz. Vía de Apremio Civil 1 Acdo. Núm. Exp. 503/2014.

Dessetec Desarrollo de Sistemas S.A. de C.V. vs. David Israel Pérez Cruz. Esp. Hip. 1 Acdo. Núm. Exp. 417/2010.

Dessetec Desarrollo de Sistemas, Sociedad Anónima de Capital Variable vs. María de Los Ángeles Lozada Quiroz. Esp. Hip. 1 Acdo. Núm. Exp. 275/2001.

Financiera Fortaleza S.A. de C.V. Sofom Enr vs. Espinoza Guillén José Ángel. Ejecutivo Mercantil 1 Acdo. Núm. Exp. 1087/2023.

Galicia Castells Antonio Noé vs. Gómez Martínez Salvador Martín. Ejecutivo Mercantil 1 Acdo. Núm. Exp. 417/2024.

Gamino Flores Rogelio vs. Buitrón Vda. de Zamora Aurelia. Ord. Civil 1 Acdo. Núm. Exp. 665/2018.

Garibay Jiménez Ma Esther y Arteaga Garibay Ramón Ignacio vs. Titular de la Dirección General del Registro Público de la Propiedad y del Comercio. Ord. Civil 2 Acdos. Núm. Exp. 123/2022.

Grimaldi Ramos Carlos Ignacio y Otros vs. Corporativo Comercial Pci S.A. de C.V. Controversias de Arrendamiento Civil 1 Acdo. Núm. Exp. 589/2020.

Hernández Soria José vs. Cuandon Hernández Francisco Uriel. Juris. Voluntaria Civil 1 Acdo. Núm. Exp. 855/2024.

HSBC México Sociedad Anónima, Institución de Banca Múltiple Grupo Financiero HSBC vs. Jiménez Hernández Teresa. Vía de Apremio Civil 1 Acdo. Núm. Exp. 1213/2023.

Imprenta de Medios S.A. de C.V. vs. Editorial Nuestra S.A. de C.V. Montiel Talonia Adolfo. Ejecutivo Mercantil 1 Acdo. Núm. Exp. 497/2016.

Ion Financiera Sociedad Anónima Promotora de Inversión de Capital Variable Sociedad Financiera de Objeto Multiuple Entidad Regulada vs. Bernal Sánchez Francisco y Bernal Barrera Francisco. Especial Hipotecario Civil 2 Acdos. Núm. Exp. 1167/2022.

Javelina Construcción Inc. S.A. de C.V. vs. Diseño y Construcción Kramber S.A. de C.V. Ávila Maturano Rafael y Cemex Concretos S.A. de C.V. Ord. Mercantil 1 Acdo. Núm. Exp. 1025/2017 Tomo II.

Joon Jung Jae vs. Moreno Hernández César José. Especial Hipotecario Civil Acdo. 1 Acdo. en Tercería. Núm. Exp. 255/2017 Terc. Excl. de Dominio.

Lavariega Contreras Néstor vs. Grupo Mexicano de Seguros S.A. de C.V. Ord. Civil Acdo. 2 Acdos. Núm. Exp. 783/2024.

López Villarreal María del Socorro vs. Seguros Banorte S.A. de C.V. Grupo Financiero Banorte. Ord. Mercantil 1 Acdo. Núm. Exp. 253/2022.

Martínez Falcón Rubén Gabriel vs. Alor Vda. de Uribe Paz y Uribe Alor Claudia Martha y C Director del Registro Público de la Propiedad y del Comercio de la Ciudad de México y Sánchez Gómez Aída. Ord. Civil 1 Acdo. Núm. Exp. 621/2024.

Martínez y Calvillo Luis vs. Martínez Hernández María del Carmen Pilar y Martínez Hernández Luis. Ord. Civil 1 Acdo. en Exhorto. Núm. Exp. 991/2024.

Mora García Francisco Manuel y Hernández Cárdenas Litzi Jaquelíne vs. Grupo Mexicano de Seguros S.A. de C.V. Ord. Civil Acdo. 1 Acdo. Núm. Exp. 223/2023.

Ortíz Duarte Rosa su Sucesión vs. Ortíz Reyes Ariel y Otro. Ord. Civil 1 Acdo. en Otros. Núm. Exp. 449/2016 Tomo 4.

Pérez Gavilan Avilés Roberto vs. Qui Plus S.A. de C.V. Vía de Apremio Civil 1 Acdo. Núm. Exp. 1105/2024.

Quiroz Hernández Nora Marcela vs. Baco Mercantil del Norte, Sociedad Anónima, Institución de Banca Múltiple, Grupo Financiero Banorte y Otro. Ord. Civil 1 Acdo. en Exhorto. Núm. Exp. 1133/2024.

Requenes Jiménez Ignacio su Sucesión vs. Hurtado Pérez Norma Angélica. Controversias de Arrendamiento Civil 1 Acdo. Núm. Exp. 89/2024.

Robles Martínez María Guadalupe vs. Instituto del Fondo Nacional de la Vivienda para los Trabajadores Recuperadora de Deuda Hipotecaria Sociedad de Responsabilidad Limitada de Capital Variable Representada por Zendere Holding I Sociedad Anónima Promotora de Inversión de Capital Variable y Tinoco Mendoza Carlos Adrián. Ord. Civil Exh. Devolver a su Lugar de Origen. 1 Acdo. en Exhorto. Núm. Exp. 1181/2024.

Rodríguez Villa María Irene vs. Espíndola Hernández María de la Infancia, Gutiérrez Espíndola Wendy Miriam y Ramírez Vargas Sonia. Ord. Civil 1 Acdo. Núm. Exp. 67/2020.

Rosas Soto Carlos vs. Ramos Rioja Manuel. Ord. Civil 1 Acdo. Núm. Exp. 901/2023.

Sánchez Mercado Oswaldo vs. Pastor Álvarez María Esperanza y Barajas Pastor Rodrigo y Barajas Pastor Luis Francisco. Ord. Civil 1 Acdo. Núm. Exp. 549/2021.

Servicios Administrativos y de Logística Tamy S.A. de C.V. vs. Tláhuac Vergel Inmuebles S.A. de C.V. y Otro. Ord. Mercantil 1 Acdo. Núm. Exp. 713/2014.

Servicios Metropolitanos Sociedad Anónima de Capital Variable vs. Be Improvement Sociedad Anónima de Capital Variable y Núñez Méndez Bernardo. Controversias de Arrendamiento Civil 1 Acdo. Núm. Exp. 287/2019.

Sociedad Hipotecaria Federal, Sociedad Nacional de Crédito Institución de Banca de Desarrollo en su Carácter de Fiduciario Sustituto del Fondo de Operación y Financiamiento Bancario a la Vivienda (Fovi) vs. Cárdenas Pulido de Núñez María del Rosario y Otro. Esp. Hip. 2 Acdos. Núm. Exp. 135/2008.

Stahl Cepeda Gisela Silvia vs. Stahl Guerra Carmen. Ord. Civil 1 Acdo. Núm. Exp. 295/2017.

Tepale Deigo María Luisa vs. Deigo Serrano su Sucesión Ma. Gregoria. Ord. Civil 1 Acdo. Núm. Exp. 1121/2024.

Trevilla S.A. vs. Fabrica de Cajas de Carton Acuario S.A. de C.V. Controversias de Arrendamiento Civil 1 Acdo. Núm. Exp. 1103/2024.

Valle Noriega María del Mar vs. Durán García Omar Iztamna. Controversias de Arrendamiento Civil 1 Acdo. Núm. Exp. 107/2021.

AUDIENCIA

Nápoles Lozano Fernando vs. López García María de Jesús. Medios Preparatorios Civil. 1 Audiencia. Núm. Exp. 799/2024.

Ramos Galván María de Los Ángeles vs. Cárdenas Villagómez Víctor Hugo. Controversias de Arrendamiento Civil. 1 Audiencia. Núm. Exp. 323/2024.

SENTENCIAS DEFINITIVAS DEL 4 DE NOVIEMBRE DEL 2024

Castañeda Moreno Jesús Antonio vs. Madero Ibarrola Diego Marcelo. Ord. Civil 1 Núm. Exp. 755/2023

NO PUBLICADOS

Ríos Figueroa Leticia vs. Castillo Díaz Yasmín. Controversias de Arrendamiento Civil 1 Núm. Exp. 39/2024

SENTENCIA INTERLOCUTORIA

SOLO CONSULTA
SOLO CONSULTA
SOLO CONSULTA

Sociedad Hipotecaria Federal, S.N.C., Institución de Banca de Desarrollo como Fiduciaria Sustituta del Fondo de Operación y Financiamiento Bancario a la Vivienda (Fovi) vs. Álvaro Almazán González y Otro. Esp. Hip. 1 Núm. Exp. 97/2011

EL SECRETARIO DE ACUERDOS
LIC. IRVIN MICHEL ARROYO BARRERA

SECRETARÍA "B"
ACUERDOS DEL 4 DE NOVIEMBRE DEL 2024

Administradora Fome 2, S. de R. L de C.V. vs. Heredia Navarro Héctor Daniel y Yepiz León Santa Agueda. Especial Hipotecario Civil 1 Acdo. Núm. Exp. 560/2021.

Administradora Fome 2, S. de R. L. de C.V. vs. Alfonso Moreno Robles e Irma Castañeda Ramírez. Especial Hipotecario Civil Exhiban Los Traslados Correspondientes. 2 Acdos. Núm. Exp. 806/2010 Tomo II.

Apjusto Sapi de C.V. Sofom Er División Fiduciaria vs. Andrade López Jacob y Barba Plascencia Francisco Javier. Proced. Judicial de Ejecc. de Garantía Otorgada Mediante Prenda Sin Transmisión de Pos. Mercantil 1 Acdo. Núm. Exp. 616/2022.

Arrendadora Monex S.A. de C.V. vs. Prorusa S.A. de C.V. Vía de Apremio Civil Acuerdo. 1 Acdo. Núm. Exp. 430/2024.

Banco Actinver S.A. Institución de Banca Múltiple Grupo Financiero Actinver como Fiduciario en el Fideicomiso 1401 Fideicomiso Fibra Uno vs. Gutiérrez Zapien Luis Alberto y Gutiérrez Zapien Blanca Karina. Controversias de Arrendamiento Civil Desahogo Vista Excepciones. 1 Acdo. Núm. Exp. 524/2022.

Banco Actinver S.A. Institucuon de Banca Múltiple vs. Álvarez Trujillo José Adán. Juris. Voluntaria Civil Acuerdo. 1 Acdo. Núm. Exp. 1360/2023.

Banco Mercantil del Norte S.A. Institución de Banca Múltiple, Grupo Financiero Banorte vs. Arreola Pérez Juan Carlos y Bolaños Altamirano Senaida. Especial Hipotecario Civil Acuerdo. 1 Acdo. Núm. Exp. 1482/2011 Tomo II.

Banco Nacional del Ejército Fuerza Aérea y Armada Sociedad Nacional de Crédito Institución de Banca de Desarrollo vs. Trujillo Rodríguez Julio César. Especial Hipotecario Civil Personalidad, Acudir Al Notario Parte Demanda. 1 Acdo. Núm. Exp. 366/2015.

Banco Regional de Monterrey S.A. Institución de Banca Múltiple Banregio Grupo Financiero vs. Sacal Haiat Simón. Ejecutivo Mercantil Acuerdo. 2 Acdos. Núm. Exp. 454/2019.

Banco Santander México S.A. Institución de Banca Múltiple Grupo Financiero Santander México. Providencias Precautorias Mercantil Acuerdo. 1 Acdo. Núm. Exp. 322/2024.

BBVA México S.A. Institución de Banca Múltiple Grupo Financiero BBVA México vs. Torres Agustín María Estela. Especial Hipotecario Civil Acuerdo. 1 Acdo. Núm. Exp. 1184/2023.

Becerra Retamoza Gustavo vs. Del Palacio Rockwell Jaime Antonio. Controversias de Arrendamiento Civil Acuerdo. 1 Acdo. Núm. Exp. 420/2024.

Bonilla Jaimes José Antonio vs. Mora Saraut Martín. Ord. Mercantil Acuerdo. 1 Acdo. Núm. Exp. 364/2022.

Braña Muñoz Elsa Alicia vs. Amc Plastics Universal S.A. de C.V. y Esquivel Vela Jorge. Ord. Civil Exhorto. 1 Acdo. en Exhorto. Núm. Exp. 1128/2024.

Castrillón Moya María Teresa vs. Finger Food Experts S.A. de C.V. Controversias de Arrendamiento Civil Acuerdo. 1 Acdo. Núm. Exp. 420/2020.

Ci Banco, S.A. Institución de Banca Múltiple antes The Bank Of New York Mellon S.A. Institución de Banca Múltiple vs. Villarreal Álvarez Lizzeth. Especial Hipotecario Civil Acuerdo. 1 Acdo. Núm. Exp. 772/2013.

Cohen Chaiyo Moisés vs. Cobo Losey Álvarez Juan Carlos. Juris. Voluntaria Civil Ced. Practicada. 1 Acdo. Núm. Exp. 1106/2024.

Collins Osuna Fausto y Otra vs. Canett Higuera Gloria y Otros. Ord. Civil Exh. Devolver a su Lugar de Origen. 1 Acdo. en Exhorto. Núm. Exp. 1040/2024.

Conauto S.A. de C.V. vs. Ponce Robles Liliana. Ejecutivo Mercantil Ced. Practicada. 1 Acdo. Núm. Exp. 638/2024.

Contreras Quijada Juan su Sucesión vs. Jéssica María Gutiérrez Brizuela y Otro. Ord. Civ. Autr. y Nuevo Domicilio. 1 Acdo. Núm. Exp. 298/2009.

Cruz Hernández Jared vs. Cruz Hernández Imelda y Correa Cruz Yitzel y Rosas Hernández Víctor Hugo. Ord. Civil Prevención. 1 Acdo. Núm. Exp. 1146/2024.

Editorial Nahuatl S. C vs. Money Education S. C. Juris. Voluntaria Civil Devolver a su Lugar de Origen. 1 Acdo. en Exhorto. Núm. Exp. 938/2024.

Figueroa Llamas María Lucero. Ord. Civil Enterado que Se Cambio Denominación del Juzgado y Nuevo Número Amparo 916- 24. 1 Acdo. en Amparo. Núm. Exp. 2474/2023 2474/2023- VIII Promov. por María Lucero Figueroa Llamas.

Finanmadrid México S.A. de C.V. Sofom Er vs. Gallegos Rico Armando. Ejecutivo Mercantil Acuerdo. 1 Acdo. Núm. Exp. 366/2024.

Finh Soluciones Económicas, S.A. P. I. de C.V., Sociedad Financiera de Objeto Múltiple, Entidad No Regulada vs. Gordillo Domínguez José Luis. Vía de Apremio Civil Cedula Diligenciada. 1 Acdo. en Amparo. Núm. Exp. 908/2024 Amparo Directo Promov. por la Parte Actora Bravo Cortez Abraham Isaac.

Franco Berrocal Margarita vs. Franco Berrocal Saturnino. Ord. Civil Acuerdo. 1 Acdo. Núm. Exp. 476/2024.

Gandoulf Castellanos Juan Miguel vs. Banco Nacional de México S.A. Integrante del Grupo Financiero Banamex División Fiduciaria como Fiduciaria del Fideicomiso Irrevocable Identificado Con el Número 8031 2. Providencias Precautorias Civil Enterado Admisión. 1 Acdo. en Amparo. Núm. Exp. 1004/2024 Q. Q. C. 353/2024.

Gandoulf Castellanos Juan Miguel vs. Banco Nacional de México S.A. Integrante del Grupo Financiero Banamex División Fiduciaria como Fiduciaria del Fideicomiso Irrevocable Identificado Con el Número 8031 2. Providencias Precautorias Civil Enterado Admisión. 1 Acdo. en Amparo. Núm. Exp. 1004/2024 Q. Q. C. 354/2024.

González Díaz María de Los Ángeles y García Domínguez Hernán vs. Operadora de Hospitales Ángeles, S.A. de C.V. (Sucursal Pedregal). Ord. Civil Acuerdo. 1 Acdo. Núm. Exp. 78/2018.

Hernández Galicia María Isabel vs. Mejía Hernández Alejandro y Mejía Villalobos Maricela. Ord. Civil Acuerdo. 1 Acdo. Núm. Exp. 84/2023.

León Vilchis Víctor Manuel vs. Porbana del Norte S.A. de C.V. y Lázaro Castoillo David y C Director del Registro Público de la Propiedad y del Comercio de Esta Ciudad. Ord. Civil Acuerdo. 2 Acdos. Núm. Exp. 110/2022.

Lotería Nacional para la Asistencia Pública vs. Hernández Hernández Ricardo, Hernández Valenzuela Fernando Enrique y Hernández Orozco Zenaida Eugenia. Especial Hipotecario Civil Acuerdo. 1 Acdo. Núm. Exp. 372/2021.

Manrique Huizar Irving vs. León Ojeda Yolanda. Ord. Civil Acuerdo. 2 Acdos. Núm. Exp. 394/2024.

Marcos Masri Raquel vs. Godoy Rodas Sonia Leticia. Controversias de Arrendamiento Civil Desahogo Vista. 1 Acdo. Núm. Exp. 982/2024.

Martínez Vidal José Luis y Hernández Guzmán Pablo y Porfirio Escobar Catalina vs. Grupo Mexicano de Seguros S.A. de C.V. Ord. Civil Acuerdo. 1 Acdo. Núm. Exp. 162/2024.

Mejía Guadarrama Wilfrido vs. Morales Ruíz Edna Adriana. Ejecutivo Mercantil Manifestaciones Vista. 1 Acdo. Núm. Exp. 180/2022.

Noguera Reche Ramón Miguel y Perezcano Aguilar Carolina y Saucedo Díaz Roxana y Borsani Horacio Manuel vs. Unilever de México S.A. de C.V. Ord. Civil Autorización. 1 Acdo. Núm. Exp. 406/2023.

Oportunidades para Emprendedores Sapi de C.V. Sociedad Financiera de Objeto Múltiple Enr vs. Operadora de Combustibles Amaxac S.A. de C.V. y Fragoso Álvarez Donato y Operadora de Combustibles Domo S.A. de C.V. Especial Hipotecario Civil Acuerdo. 1 Acdo. Núm. Exp. 78/2022.

Orozco Peralta José Manuel vs. Carrillo de Peralta Josefina y Patiño Hernández José Juan. Ord. Civil Acuerdo. 1 Acdo. Núm. Exp. 802/2023.

Ortiz Robles Gloria Alicia vs. Banco Mercantil del Norte S.A. Institución de Banca Múltiple Grupo Financiero Banorte. Ord. Civil Acuerdo. 2 Acdos. Núm. Exp. 930/2024.

Ramírez Sarabia Leticia vs. Sarabia Ruíz Luciano. Ord. Civil Acuerdo. 1 Acdo. Núm. Exp. 442/2024.

Resano Bravo María Guadalupe vs. Ponce Orozco Felipe y Arakanchi Moisés. Ejecutivo Mercantil Acuerdo. 2 Acdos. Núm. Exp. 618/2024.

Rivera Rodríguez Rogelio vs. Vissuett Reséndiz Carmen y Medina Ríos Antonio y San Juan Díaz Fabiola y Diario de México Ddmx y Portal Informativo y Bracamontes Gálvez Federixo y Novelo Adriana. Ord. Civil Exh. Emplazar. 1 Acdo. en Exhorto. Núm. Exp. 1174/2024.

SOLO CONSULTA
SOLO CONSULTA
SOLO CONSULTA

Rodríguez Solís Cámara Renata y Solís Cámara Cano María del Carmen vs. HSBC México S.A. Institución de Banca Múltiple Grupo Financiero HSBC División Fiduciaria en su Carácter de Fiduciario del Fideicomiso Número 166340 Demoninado Fideicomiso Dos Vistas. Ord. Civil Acuerdo. 1 Acdo. Núm. Exp. 404/2024.

Santoyo Camacho Verónica Gabriela y Santoyo Camacho Raúl Alejandro vs. Téllez Valle Valentín y Álvarez Torres Concepción. Controversias de Arrendamiento Civil Acuerdo. 1 Acdo. Núm. Exp. 136/2020.

Vera Torres Marquesa vs. Afianzadora Mexicana S.A. Ord. Civil Exh. Devolver a su Lugar de Origen. 1 Acdo. en Exhorto. Núm. Exp. 1026/2024.

De la Cruz de la Cruz Juan y Morales Cruz Paula vs. Grupo Mexicano de Seguros S.A. de C.V. Ord. Civil Acuerdo. 1 Acdo. Núm. Exp. 988/2024.

AUDIENCIA

Aranda Lara José David y Arceo Núñez Ligia Cecilia y Aranda Echeverría José David y Lara Yépez Diana y Arceo Castro Jorge Armando y Núñez Esquivel Alma Rosa vs. Grupo Empresarial Ángeles S.A. de C.V. y Operadora de Hospitales Ángeles S.A. de C.V. y Celis Jiménez Alejandro y Grupo Mexicano de Seguros S.A. de C.V. Aud. Concil. Ord. Civil. 1 Audiencia. Núm. Exp. 894/2023.

Fong Corpus Francisca Hilda su Sucesión vs. Rodríguez Rosales Alejandra Ivon. Aud. Controversias de Arrendamiento Civil. 1 Audiencia. Núm. Exp. 942/2024.

Ireowo, S.A. de C.V. vs. Ortega Rendón Karla y Rodríguez Vigueras Cristhian Alberto. Aud. Controversias de Arrendamiento Civil. 1 Audiencia. Núm. Exp. 914/2024.

Resano Bravo María Guadalupe vs. Ponce Orozco Felipe y Arakanchi Moisés. Aud. Ejecutivo Mercantil. 1 Audiencia. Núm. Exp. 618/2024.

Sociedad Hipotecaria Federal S.N.C. Institución de Banca de Desarrollo en su Carácter de Fiduciario del Fondo de Operación y Financiamiento Bancario a la Vivienda vs. Ortiz Ramírez Fernando y Quiroz Vargas Ana Lilia. Aud. Especial Hipotecario Civil. 1 Audiencia. Núm. Exp. 486/2016.

SENTENCIAS DEFINITIVAS DEL 4 DE NOVIEMBRE DEL 2024

Banca Mifel S.A., Institución de Banca Múltiple, Grupo Financiero Mifel, en su Calidad de Fiduciaria del Fideicomiso 1772 2013 vs. Tribunal Superior de Justicia de la Ciudad de México. Controversias de Arrendamiento Civil 1 Núm. Exp. 62/2021 Bis. 1 Continuación Tomo I

EL SECRETARIO DE ACUERDOS
LIC. RODRIGO FLORES REYNA

TRIGÉSIMO SEXTO DE LO CIVIL

SECRETARÍA "A"
ACUERDOS DEL 4 DE NOVIEMBRE DEL 2024

Álvarez Laguna Celia vs. Juris. Voluntaria Civil Expedientillo. 1 Acdo. en Expedientillo. Núm. Exp. 477/2012.

Antonio Tomás Gilberto y Tomás Moreno Maricela vs. Seguros Inbursa S.A. de C.V. Grupo Financiero Inbursa. Ord. Civil Contestación Agravios Actora 18041. 1 Acdo. Núm. Exp. 351/2024.

Autofinanciamiento México, S.A. de C.V. vs. Vega Peñuelas Jesús Ramón y Otro. Ejecutivo Mercantil Expedientillo. 1 Acdo. Núm. Exp. 691/2011.

Autofinanciamiento México, S.A. de C.V. vs. Pérez Cruz Sergio y Otra. Ejec. Merc. Expedientillo. 1 Acdo. Núm. Exp. 597/2006.

Báez Montes de Oca Ignacio Javier vs. Vázquez Puebla César Augusto y Oficina Desarrollo Tlalpan Centro Insurgentes 2021 S.A. de C.V. Controversias de Arrendamiento Civil 1 Acdo. Núm. Exp. 593/2024.

Banco Invex S.A. Institución de Banca Múltiple, Invex Grupo Financiero, Fiduciario en su Carácter de Fiduciario del Fideicomiso Número 1301 vs. Martínez Montes Juan Arturo y Otro. Especial Hipotecario Civil Tomo II. 1 Acdo. Núm. Exp. 641/2013 Bis. 2 Tomo II.

Banco Mercantil del Norte S.A. Institución de Banca Múltiple Grupo Financiero Banorte vs. Luna Márquez Sara Eugenia y Monsalvo Orozco Miguel Gabriel. Especial Hipotecario Civil 1 Acdo. Núm. Exp. 195/2024.

Banco Mercantil del Norte, Sociedad Anónima, Institución de Banca Múltiple, Grupo Financiero Banorte vs. Gallardo García Martha Georgina. Especial Hipotecario Civil 2 Acdos. Núm. Exp. 371/2020 Tomo II.

Banco Nacional de México S.A. Integrante del Grupo Financiero Banamex vs. Ángel Jiménez Cárdenas y Otra. Especial Hipotecario Civil 1 Acdo. Núm. Exp. 189/2020.

Banco Santander (México), S.A. Institución de de Banca Múltiple, Grupo Financiero Santander México vs. Consultoría de Viajes Dromos de México, S.A. de C.V. y Humberto Garza Elizondo. Ejecutivo Mercantil 1 Acdo. Núm. Exp. 1037/2016.

Banco del Bajío S.A. Institución de Banca Múltiple vs. Trend Clothiers S de R.L. de C.V. Marcos Sacal Fallena José Sacal Kassin vs. No Hay. Providencias Precautorias Civil 1 Acdo. Núm. Exp. 121/2021.

Becerra Olvera Brandon de Jesús vs. Sucesiones Intestamentarias a Bienes de María Luz Yáñez Velázquez También Conocida como María de la Luz Yáñez Velázquez y/o Luz Yáñez Velázquez y Otros. Ord. Civil en Expedientillo. 1 Acdo. Núm. Exp. 219/2017 Bis. 1 Tomo II.

Buendía Suárez Claudia vs. Galán Arellano Juan Carlos. Medios Preparatorios Civil 1 Acdo. Núm. Exp. 1077/2024.

Castro Rivera Germán vs. Cruz Zúñiga Martha Yolanda y Cruz Campos Gregoria Josefa y C Director del Registro Público de la Propiedad y del Comercio de la Ciudad de México. Ord. Civil 1 Acdo. Núm. Exp. 925/2023.

Chanez Lomelí José Salomón y Ana María Díaz de Chanez vs. Banco Mexicano Somex, S.N.C., Actualmente Banco Santander, S.A. Ord. Merc. 2 Acdos. Núm. Exp. 301/2008.

Chávez Nava Álvarez Josefina y Flores Díaz Jesús y Velázquez González Emilio vs. Calvillo Rodríguez María Guadalupe y Martínez Lara José Guadalupe y Cruz Muñoz Óscar y Maldonado Muñoz Óscar. Ord. Civil 1 Acdo. Núm. Exp. 839/2024.

Contreras Alcántara Ana Margarita vs. González García María Paz. Ord. Civil 1 Acdo. Núm. Exp. 129/2022 Tomo III.

Corona Guereña Hilda Concepción vs. Movimiento Urbano Muhl Asociación Civil. Ord. Civil 1 Acdo. Núm. Exp. 1043/2024.

Crédito Único, S.A. de C.V., S. O. F. O. M., E. N. R vs. Regalado García Érika. Providencias Precautorias Civil 1 Acdo. Núm. Exp. 302/2022.

Dessetec Desarrollo de Sistemas S.A. vs. Solano Fuentes Olga Lorena. Especial Hipotecario Civil 1 Acdo. Núm. Exp. 1117/2013 Tomo II.

Díaz Bocanegra Celia su Sucesión vs. Tobilla Tamayo Claudia y Hernández Mariano Yuria Arleth y Méndez Alfaro Rocío y Zambrano Vázquez Óscar René y Peralta Alfaro María Isabel y Sandoval Jiménez Mauricio Daniel y Flores Galán Sandra Elizabeth. Controversias de Arrendamiento Civil 3 Acdos. Núm. Exp. 895/2024.

Emma Bocanegra Fragoso y/o vs. Norma Luna Hernández. Especial Hipotecario Civil Expedientillo. 1 Acdo. Núm. Exp. 813/2000 Tomo II.

Esquivel Obregón Moreno José Toribio vs. Mena Ayala Cristian y de la Vega Leal Rosa María. Controversias de Arrendamiento Civil 4 Acdos. Núm. Exp. 45/2023.

Flores Tapia Norma Patricia vs. Contreras Morales Carlos. Medios Preparatorios Civil 1 Acdo. Núm. Exp. 765/2024.

García Dávila Jesús Eber vs. López Blanco Verónica. Ord. Civil 1 Acdo. Núm. Exp. 865/2024.

Giraldo Suárez Eliana Marcela vs. Aeroméxico, S.A. B. de C.V. y Aerovías de México, S.A. de C.V. y Aerómexico, S.A. B. de C.V. y Aerovías de México, S.A. de C.V. Ord. Civil en Expedientillo. 1 Acdo. Núm. Exp. 77/2022 Tomo II.

Gutiérrez Loza J Jesús y Gutiérrez Loza María Teresa y Gutiérrez de la Cruz María Ruth Emilia y Bacilio Oropeza Roberta y Gutiérrez Loza Reginaldo su Sucesión vs. Martínez Fonseca Juana y Gutiérrez Martínez María de la Luz Griselda. Ord. Civil 1 Acdo. Núm. Exp. 909/2024.

Herrera González Jesús vs. Benjamín Martínez Avendaño y Otros. Ord. Mercantil 1 Acdo. Núm. Exp. 391/2018 Tomo II.

Hunt Schwartz Gary vs. Inmobiliaria Neguev S.A. de C.V. y Class Bienes Raíces S.A. de C.V. Ord. Civil en Expedientillo. 1 Acdo. Núm. Exp. 1331/2022.

Iako Behar Iossif su Sucesión vs. Ustarroz Marquardt Clarissa. Ord. Civil 1 Acdo. Núm. Exp. 1171/2024.

SOLO CONSULTA
SOLO CONSULTA
SOLO CONSULTA

Inmobiliaria Emiantachi, Sociedad Anónima de Capital Variable antes Anco Ve por más S.A. Institución de Banca Múltiple Grupo Financiero Ve por más vs. Fermi Invernaderos S.A. de C.V. y Otros. Especial Hipotecario Civil 1 Acdo. Núm. Exp. 1203/2018.

Instituto de Seguridad Social para las Fuerzas Armadas Mexicanas vs. Cervantes Rodríguez José Guadalupe y Pascual Cervantes Leticia. Especial Hipotecario Civil 1 Acdo. Núm. Exp. 789/2023.

Instituto del Fondo Nacional de la Vivienda para los Trabajadores (Infonavit) vs. Méndez Ramos Gisela. Inmat. Judicial Civil Expedientillo. 1 Acdo. Núm. Exp. 511/2015.

Instituto del Fondo Nacional de la Vivienda para los Trbajadores vs. Dávila Sánchez Ramón. Vía de Apremio Civil 2 Acdos. Núm. Exp. 553/2014.

Instituto del Fondo Nacional de la Vivienda para los Trabajadores Infonavit vs. Castillo Méndez Alberto Celestino. Especial Hipotecario Civil Expedientillo. 1 Acdo. Núm. Exp. 1399/2018.

José Felipe Barraza Montoya vs. Grupo Mexicano de Seguros S.A. de C.V. Ord. Civil en Expedientillo. 1 Acdo. Núm. Exp. 55/2021 Tomo II.

Leasing Operations de México S. de R. L. de C.V. y Otro vs. Laboratorios Agrovet, S.A. de C.V. y Otro. Ord. Mercantil 1 Acdo. Núm. Exp. 1217/2017.

Liliana Cabeza Álvarez vs. Héctor Cabeza Álvarez. Ord. Civil 1 Acdo. Núm. Exp. 369/2023.

López Segundo Paula vs. García Castañeda Ángeles Julieta. Ord. Civil 2 Acdos. Núm. Exp. 859/2024.

Luis Carlos Weber Zetina vs. Gabriel Juan Mayen Mere. Ejecutivo Mercantil 1 Acdo. Núm. Exp. 127/2014.

Magallón Gallo Patricia vs. Hernández Martínez Víctor Raúl. Ord. Civil 2 Acdos. en Expedientillo. Núm. Exp. 633/2005.

Martínez Gamez Israel y Vidal Quintanar Yéssica vs. Grupo Mexicano de Seguros S.A. de C.V. Ord. Civil 1 Acdo. Núm. Exp. 911/2024.

Martínez Guarneros Carmen Estefania vs. Hdi Seguros S.A. de C.V. Ord. Civil 1 Acdo. Núm. Exp. 443/2024.

Navor Domínguez Juana vs. Papelería Zoemy. Medios Preparatorios Civil 2 Acdos. Núm. Exp. 1025/2024.

Pérez Meza Enrique vs. Valencia Alonso Ruth y También Conocida como Ruth Valencia de González y C Director del Registro Público de la Propiedad y del Comercio de la Ciudad de México. Ord. Civil 1 Acdo. Núm. Exp. 1061/2024.

Producciones César Balestra Campuzano S.A. de C.V. vs. Tomo Books Mx S de R.L. de C.V. y Torres Carsi Silvia. Ord. Civil 2 Acdos. Núm. Exp. 791/2023.

Realty Visión y Elegancia DI de México S de R. L. de C.V. antes Evencia Reyes Nevárez antes Proyectos Adamantine, Sociedad Anónima de Capital Variable, Sociedad Financiera de Objeto Múltiple, Entidad No Regulada vs. Francisco Javier Silva Quiroz. Especial Hipotecario Civil 1 Acdo. Núm. Exp. 961/2012 Tomo II.

Rey Bosch Jorge vs. García Carrillo Gustavo Dalí y Carrillo Aguirre Luz Eli. Controversias de Arrendamiento Civil 1 Acdo. Núm. Exp. 131/2023.

Rodríguez Solares Jorge vs. Rodríguez Solares Carlos y Cedillo Rodríguez Gerardo. Ord. Civil Apel. Ambos Efectos por Gerardo Cedillo. 1 Acdo. Núm. Exp. 1045/2023.

Rosellon Ceballos Lina del Socorro vs. Ortiz Cuevas Irais Daniela. Medios Preparatorios Civil 1 Acdo. Núm. Exp. 747/2024.

Sánchez García María Iliana vs. Arturo Antonio Vargas Gómez María Alma Jiménez Quien También Acostumbra a Llamarse como María Alma Jiménez de Vargas vs. No Hay. Ord. Civil 1 Acdo. Núm. Exp. 487/2021.

Scotiabank Inverlat S.A. Institución de Banca Múltiple Grupo Financiero Scotiabank Inverlat vs. Chapela Villalpando Mario Raúl. Especial Hipotecario Civil 1 Acdo. Núm. Exp. 611/2024.

Scotiabank Inverlat Sociedad Anónima Institución de Banca Múltiple Grupo Financiero Scotiabank Inverlat vs. López Moreno Elizabeth Giordana. Especial Hipotecario Civil 1 Acdo. Núm. Exp. 925/2022.

Secreto. Ejecutivo Mercantil 1 Acdo. Núm. Exp. 1213/2022.

Secreto. Ejecutivo Mercantil 4 Acdos. Núm. Exp. 627/2011 Tomo IV.

Secreto. Ejecutivo Mercantil 2 Acdos. Núm. Exp. 713/2022.

Secreto. Ejecutivo Mercantil 1 Acdo. Núm. Exp. 757/2023.

Secreto. Ejecutivo Civil 1 Acdo. Núm. Exp. 869/2023.

Sofimex, Institución de Garantías, S.A. vs. Creek Fuels de México S.A. de C.V. y Otros. Ord. Mercantil 1 Acdo. Núm. Exp. 463/2019 Tomo II.

Tanabe García Gabriela Paola vs. Rodríguez Sánchez Sandra Natali y Rodríguez Sánchez Viridiana. Controversias de Arrendamiento Civil 1 Acdo. Núm. Exp. 945/2024.

Tenorio Hernández Diana Cindy vs. Lugo María Martha. Ord. Civil 1 Acdo. Núm. Exp. 177/2023.

Ucha y Cuesta Matilde Guadalupe vs. Banco Nacional de México S.A. Integrante del Grupo Financiero Banamex y C Director del Registro Público de la Propiedad y de Comercio del Distrito Federal. Ord. Civil Auto Adulto Mayor Se Deja Insubsistente Dictado Sent. Definitiva. 1 Acdo. Núm. Exp. 863/2022.

Urban4us Dedsarrollo Inmobiliario, S.A. de C.V. Antespns Asesores S.A. de C.V. vs. David Mancilla Nava. Proced. Convencional Mercantil Civil 1 Acdo. Núm. Exp. 1286/2018 Tomo II.

Valleco S.A. de C.V. vs. Diasa Internacional S.A. de C.V. Controversias de Arrendamiento Civil 1 Acdo. Núm. Exp. 111/2022 Tomo II.

Vázquez Azamar Isaías vs. Mejía Carmona Paulino. Ejecutivo Mercantil 1 Acdo. Núm. Exp. 713/2022.

MAL PUBLICADOS

Gerardo Torres Caballero vs. Héctor Octavio Valdez Valezzi. Especial Hipotecario Civil Amparo Directo I Promov. por Héctor Octavio Valdez Valezzi. 1 Acdo. en Amparo. Núm. Exp. 517/2012 Amparo Directo Promov. Por: Héctor Octavio Valdez Valezzi.

AUDIENCIA

Jiménez Jiménez Eduardo su Sucesión vs. Amaro Rocha Antonio. Aud. Ord. Civil. 1 Audiencia. Núm. Exp. 315/2024.

SENTENCIA INTERLOCUTORIA

Laboratorio de Asesoría y Servicio Referido Sociedad Anónima de Capital Variable vs. Hemoser S.A. de C.V. Ord. Mercantil Sent. Interl. 1 Núm. Exp. 691/2021 Bis. 1 Tomo Ii

LA SECRETARIA DE ACUERDOS
LIC. DIANA CAREM GODÍNEZ RUÍZ

SECRETARÍA "B"
ACUERDOS DEL 4 DE NOVIEMBRE DEL 2024

Acosta Pozos Paciano vs. Acosta Morales Paciano y Pozos Serrano Yolanda. Ord. Civil 1 Acdo. Núm. Exp. 1172/2024.

Alcarcon Pichardo Stefany Guadalupe y Márquez Galván Javier vs. Ale Dávila Manuel y Ferretti Méndez Skarlet Andreina. Juic. Arbitral Civil 1 Acdo. Núm. Exp. 1116/2024.

Alta Cargo S.A. de C.V. vs. Spaa Logistics S.A. de C.V. O. Spa Logistics, S.A. de C.V. y Otro. Controversias de Arrendamiento Civil 1 Acdo. Núm. Exp. 432/2020.

Álvaro Castiello de la Hidalga vs. Bemilda Encarnación Morales Barrios. Ejecutivo Mercantil 1 Acdo. Núm. Exp. 832/2019.

Banco Mercantil del Norte S.A. Institución de Banca Múltiple Grupo Financiero Banorte antes Hipotecaria Nacional S.A. de C.V. Sociedad Financiera de Objeto Múltiple Entidad Regulada Grupo Financiero BBVA Bancomer vs. José Roberto Ortiz Venegas y Otra. Especial Hipotecario Civil 2 Acdos. Núm. Exp. 870/2016.

Banco Nacional de Comercio Exterior S.N.C. Institución de Banca de Desarrollo. Especial Hipotecario Civil 1 Acdo. Núm. Exp. 1416/2010 Tomo IV.

Banco Santander México S.A. Institución de Banca Múltiple Grupo Financiero Santander México vs. Grupo Creativo Polanco S. C. y Otros. Providencias Precautorias Civil 1 Acdo. Núm. Exp. 698/2018.

Banco Santander México S.A. Institución de Banca Múltiple Grupo Financiero Santander México vs. Mello Pinto Ensen Eduardo. Especial Hipotecario Civil 1 Acdo. Núm. Exp. 730/2019.

Banco Santander México, S.A. Institución de Banca Múltiple, Grupo Financiero Santander México vs. Arturo Torres Reuyes y Otros. Especial Hipotecario Civil 1 Acdo. Núm. Exp. 662/2013.

BBVA Bancomers. A. Institución de Banca Múltiple Grupo Financiero BBVA Bancomer vs. Héctor Guillermo Calderón Santos y Otra. Especial Hipotecario Civil 1 Acdo. Núm. Exp. 350/2017.

Camacho Aceves Víctor y Zavala Cerda Luz María vs. Camacho Aceves Jorge su Sucesión. Ord. Civil 7 Acdos. Núm. Exp. 248/2023.

Cibanco Sociedad Anónima Institución de Banca Múltiple vs. Meza Ontiveros Yesenia Maribel. Especial Hipotecario Civil Amparo Directo. 1 Acdo. en Amparo. Núm. Exp. 1078/2014 Amparo Directo.

SOLO CONSULTA
SOLO CONSULTA
SOLO CONSULTA

Coria Bernal Jorge Alberto y Padilla Guerrero Aída Dalíla vs. Meta Platforms Technologies Ireland Limited Conocida También como Meta Platforms Inc. y-o. Facebook Inc. Juris. Voluntaria Civil 1 Acdo. Núm. Exp. 1150/2024.

Escobar Arteaga Huber vs. Seguros BBVA Bancomer S.A. de C.V. Grupo Financiero BBVA Bancomer. Ord. Mercantil 2 Acdos. Núm. Exp. 638/2024.

Esquivel y Flores María Virginia vs. Deyanira Barrientos Chincoya y Otros. Ord. Mercantil 3 Acdos. Núm. Exp. 1376/2019.

Figueroa Llamas María Lucero. Ord. Civil Amparo 916/2024 antes 2474/2023- Viii. 2 Acdos. en Amparo. Núm. Exp. 2474/2023 2474/2023- VIII Ahora 916/2024.

Flores Álvarez Alejandro vs. Aljamia S.A. de C.V. y Juárez Jiménez Érika Patricia y Montes de Oca Sicilia María del Pilar. Ord. Civil 1 Acdo. Núm. Exp. 790/2022.

Global Seclo S.A. de C.V. vs. Renault México S.A. de C.V. y Nr Finance México S.A. de C.V. Ord. Civil 1 Acdo. Núm. Exp. 32/2024.

Gómez Granados Ma. Eugenia vs. Leticia Peña Álvarez. Ejecutivo Mercantil 2 Acdos. Núm. Exp. 716/2017.

Gómez Méndez Rebeca y Puga Soberanes Jorge vs. Espinoza Hernández Miguel Ángel. Juris. Voluntaria Civil 1 Acdo. Núm. Exp. 918/2024.

Gutiérrez Poire Eloísa vs. Gutiérrez Poire Gloria Beatriz. Ord. Civil 1 Acdo. Núm. Exp. 1084/2019.

Hernández Fuentes Teodora vs. Soria López Georgina y Santoyo Ponce Lino. Controversias de Arrendamiento Civil 1 Acdo. Núm. Exp. 126/2024.

Hipotecaria Nacional S.A. de C.V. Sociedad Financiera de Objeto Múltiple Entidad Regulad y a Grupo Financiero BBVA Bancomer antes Hipotecaria Nacional S.A. de C.V. Sociedad Fin. y Iera de Objeto Limitado Grupo Financiero BBVA Bancomer vs. Vargas Maya Óscar y Verónica Hernández Gómez. Especial Hipotecario Civil 2 Acdos. Núm. Exp. 1074/2024.

Instituto de Seguridad Social para las Fuerzas Armadas Mexicanas vs. Tadeo Hernández José Raúl y Escamilla Kinil Aurora de Jesús. Especial Hipotecario Civil 1 Acdo. Núm. Exp. 1178/2024.

Instituto de Seguridad y Servicios Sociales de Los Trabajadores del Estado a Través de su Fondo de la Vivienda (Fovissste) vs. García Garza Laura Elena. Especial Hipotecario Civil 1 Acdo. Núm. Exp. 94/2020.

Instituto del Fondo Nacional de la Vivienda para los Trabajadores Infonavit vs. Delfín Vela Susana. Especial Hipotecario Civil 1 Acdo. Núm. Exp. 408/2022.

Instituto del Fondo Nacional de la Vivienda para los Trabajadores (Infonavit) vs. Arteaga Segovia Jorge Jesús y Otra. Ord. Civil 1 Acdo. Núm. Exp. 318/2016.

Instituto del Fondo Nacional de la Vivienda para los Trabajadores (Infonavit) vs. López Hernández Leticia. Especial Hipotecario Civil 1 Acdo. Núm. Exp. 158/2013.

Juárez Blancas Efraín vs. Villagómez Zavala Gustavo. Ord. Civil 1 Acdo. Núm. Exp. 1182/2024.

Lozano Gallegos José María vs. María de Lourdes Garza Figueroa de Garza y Otro. Esp. Hip. 1 Acdo. Núm. Exp. 90/2006.

Luis Alberto Laguna Sánchez vs. Jesús Iván Peraza Sánchez. Ejecutivo Mercantil 3 Acdos. Núm. Exp. 612/2023.

Márquez Arregui Adriana Yolanda vs. Klimek Alaye Martín Ernesto. Controversias de Arrendamiento Civil 1 Acdo. Núm. Exp. 1158/2023.

Martínez Morales Luis Alejandro vs. Seguros Banorte S.A. de C.V. Ord. Civil 1 Acdo. Núm. Exp. 786/2024.

Nueva Wal Mart de México S de R.L. de C.V. vs. Palomar Navarro Francisco Javier. Controversias de Arrendamiento Civil 1 Acdo. Núm. Exp. 776/2022.

Olascoaga Reséndiz Martha Patricia vs. Espinosa Huerta Porfirio y Hernández Rodríguez Nidia Haydee. Ord. Civil 1 Acdo. Núm. Exp. 86/2024.

Orozco Castro María Elena vs. Bernal Salinas Roberto y Otros. Ord. Civil Admisión Dem. vs. Auto 22- 10- 24. 1 Acdo. Núm. Exp. 918/2015 Tomo IV.

Ortiz González José Ángel vs. Jiménez Morales María Guadalupe y Jiménez Chávez Agustín. Ejecutivo Mercantil 1 Acdo. Núm. Exp. 166/2024.

Paredes Álvarez Víctor Manuel vs. Net Copiadoras S.A. de C.V. Ejecutivo Mercantil 1 Acdo. Núm. Exp. 116/2024.

Pérez Jarquín Alejandro vs. Gutiérrez Escalona Ramón Nicolás y Avendaño Agudo Perfecto. Exhortos Civil Exhorto. 1 Acdo. en Exhorto. Núm. Exp. 1186/2024.

Proyectos Adamantine, S.A. de C.V., Sociedad Financiera de Objeto Múltiple, Entidad Regulada vs. Julieta del Carmen Sánchez Jarero. Esp. Hip. Admisión Apel. Dem. Remate. 1 Acdo. Núm. Exp. 594/2011.

Ramírez Arroyo Rosa su Sucesión vs. Tejada González Enrique y Tejada González Luis Enrique y Tejada González Héctor y Tejada González Miguel Rubén. Controversias de Arrendamiento Civil 1 Acdo. Núm. Exp. 710/2024.

Rodríguez Rivera Yesenia vs. Alfaro Moreno Carlos Gerardo y Otro. Ord. Civil 1 Acdo. Núm. Exp. 4/2016 Tomo IV.

Rojas Mascareñas Julio vs. López Muñoz Linda Vanessa y López Mendoza Javier Enrique. Controversias de Arrendamiento Civil 1 Acdo. Núm. Exp. 634/2022.

Rosas Limón Kenia vs. Alcantar García Adrián Roberto su Sucesión. Ord. Civil 1 Acdo. Núm. Exp. 888/2024.

Sagarra Paramont María Montserrat vs. Operaradora de Hospitales Gtc Sapi de C.V. y Qualitas Compañía de Seguros Sab de C.V. y Ramírez Hernández Santiago. Ord. Civil 1 Acdo. Núm. Exp. 780/2021.

Saúl Martínez René su Sucesión vs. Ofelia Hipólita Sánchez Velázquez. Ord. Civil 1 Acdo. Núm. Exp. 378/2020.

Servicios Industriales para el Manejo del Medio Ambiente S.A. de C.V. vs. Álvarez Flores Carlos y Asociación Civil México Comunicación y Ambiente A.C. Ord. Civil 3 Acdos. Núm. Exp. 1008/2024.

Sun Velt Servicios Legales S. C vs. Miranda Reséndiz Suahey Mildred y Otros. Controversias de Arrendamiento Civil 1 Acdo. Núm. Exp. 1360/2012.

Tu Casa Express S.A. de C.V. vs. Ofelia Morales Jiménez Fernando Morales Claudio Constancia Jiménez Barrios. Especial Hipotecario Civil 2 Acdos. Núm. Exp. 4/2021.

Urban4us Desarrollo Inmobiliario, S.A. de C.V. antes Pns Asesores S.A. de C.V. vs. David Mancilla Nava. Proced. Convencional Mercantil Civil 1 Acdo. Núm. Exp. 1286/2018 Tomo II.

Vázquez González Eduardo H vs. Bienes Raíces y Fraccionamientos Redan Sociedad Anónima. Ord. Civil 1 Acdo. Núm. Exp. 1102/2022.

Velázquez Jiménez Vicente Juan vs. Cerón Valdez Luis Alberto. Ord. Civil 2 Acdos. Núm. Exp. 66/2024.

De la Garza Hernández Sara Georgina y También Llamada Sara G de la Garza Hdez vs. De la Cruz Xhurape Michell. Controversias de Arrendamiento Civil 2 Acdos. Núm. Exp. 980/2022.

AUDIENCIA

Germán Martínez Clavijo (su Sucesión) y Martínez Díaz Silvia Patricia y Bernal Toriello Diego vs. Inmobiliaria Alianza Sociedad Anónima y Registro Público de la Propiedad y del Comercio de la Ciudad de México. Aud. de Concil. Ord. Civil. 1 Audiencia. Núm. Exp. 562/2024.

T. I. M. L. Sociedad de Responsabilidad Limitada de Capital vs. Francisco Alberto Ocejo Appel. Aud. Especial Hipotecario Civil. 1 Audiencia. Núm. Exp. 1276/2019.

SENTENCIAS DEFINITIVAS DEL 4 DE NOVIEMBRE DEL 2024

Banco Invex Sociedad Anónima Institución de Banca Múltiple Invex Grupo Financiero Fiduciario como Fiduciario del Fideicomiso Irrevocable de Administración Fuente de Pago y Garantía 1055 vs. Silva Delgado Alfredo Hugo. Especial Hipotecario Civil Sent. Def. 1 Núm. Exp. 576/2021 Principal

LA SECRETARIA DE ACUERDOS
LIC. JULIA NOLASCO OCHOA

TRIGÉSIMO SÉPTIMO DE LO CIVIL

SECRETARÍA "A"
ACUERDOS DEL 4 DE NOVIEMBRE DEL 2024

Banco Santander México S.A. Institución de Banca Múltiple Grupo Financiero Santander México vs. Arch Ingeniería e Instalaciones S.A. de C.V. y Cervantes Hernández Rafael y Mora Martínez Graciela. Medios Preparatorios Mercantil Acdo. en Exptillo. 1 Acdo. en Expedientillo. Núm. Exp. 695/2023.

Banco Santander México, S.A. Institución de Banca Múltiple, Grupo Financiero Santander México vs. Marín Jarquín María Guadalupe. Ejecutivo Cuantía Menor Mercantil Acdo. en Exptillo. 1 Acdo. en Expedientillo. Núm. Exp. 4243/2019 Expedientillo.

Bancos Santander México, Sa, Institución de Banca Múltiple, Grupo Financiero Santander México vs. Mendoza Ramírez Cynthia. Especial Hipotecario Civil 1 Acdo. Núm. Exp. 263/2024.

SOLO CONSULTA
SOLO CONSULTA
SOLO CONSULTA

Bustillos Lozano Mara Gertrudis vs. Instituto Mexicano del Seguro Social. Ord. Civil 1 Acdo. Núm. Exp. 547/2024.
Calva Herrera Alejandro Julián vs. Ramírez Badillo Lilia. Ejecutivo Mercantil Acdo. en Exptillo. 1 Acdo. en Expedientillo. Núm. Exp. 617/2024 Bis. 1 Expedientillo.
Cervantes Miguel Tania vs. Reyes Leyte Eloy. Ejecutivo Cuantía Menor Mercantil 1 Acdo. Núm. Exp. 4755/2019.
Servín Villada Adriana vs. Ruíz Rodríguez Roberto y Ruíz Compeán Roberto. Ejecutivo Cuantía Menor Mercantil Acdo. en Tomo III. 1 Acdo. Núm. Exp. 287/2015 Tomo III.
Stm Financial S a de C.V. Sociedad Financiera de Objeto Múltiple Entidad Regulada Grupo Financiero Inbursa vs. Canizales Quezada Juan y Azcona Pérez Iliana Sarahi. Ejecutivo Mercantil Acdo. en Exptillo. 1 Acdo. en Expedientillo. Núm. Exp. 557/2023 Bis. 1 Expedientillo.
Valladolid Collado Rita vs. Victorino Téllez Teresa. Ejecutivo Mercantil 1 Acdo. Núm. Exp. 385/2024.

LA SECRETARIA DE ACUERDOS
LIC. PERLA MIRIAM RODRÍGUEZ TREJO

SECRETARÍA "B"
ACUERDOS DEL 4 DE NOVIEMBRE DEL 2024

Aguilar Muñoz Patricia vs. Vázquez Calderón Fermín Ángel. Ejecutivo Cuantía Menor Mercantil 1 Acdo. Núm. Exp. 2592/2019.
Aseguradora Aserta, S.A. de C.V., Grupo Financiero Aserta vs. Key Thinking, S.A. de C.V. Especial de Fianzas Mercantil 1 Acdo. Núm. Exp. 900/2022.
Banco Mercantil del Norte, S.A., Institución de Banca Múltiple, Grupo Financiero Banorte vs. García León Xavier Alejandro. Especial Hipotecario Civil Contestación de Agravios y Remisión a Sala. 1 Acdo. en Cuadernillo. Núm. Exp. 154/2024 Agravios Auto 17-10-24.
Barrios Santiago Leticia vs. Icaza Gutiérrez Adriana. Controversias de Arrendamiento Civil 3 Acdos. Núm. Exp. 456/2023.
Gallegos Hernández Juana vs. Seguros Banorte S.A. de C.V. Grupo Financiero Banorte. Ord. Civil 1 Acdo. Núm. Exp. 402/2024.
Gordillo Rosario Fernando Manuel vs. Govea Díaz Juan Roberto. Ord. Civil 1 Acdo. Núm. Exp. 148/2024.
Huerta Chávez María Guadalupe y Quien También Acostumbra a Usar Los Nombres de Guadalupe Huerta Chávez y Guadalupe Huerta Chávez de Vélez vs. Vélez Huerta Claudia Lizet Margarita y Pérez Fernández del Castillo Dr. Othón y Titular de la Notaria Número 63 de la Ciudad de México y C Director del Registro Público de la Propiedad y de Comercio de la Ciudad de México. Ord. Civil 1 Acdo. Núm. Exp. 1292/2023.
Moreno y García Irma vs. García García Beatriz. Ord. Civil 1 Acdo. Núm. Exp. 644/2024.
Rodríguez Valenzuela María Victoria Guadalupe su Sucesión y María Victoria Rodríguez Valenzuela su Sucesión vs. Rodríguez Valenzuela Martha Carolina y Martha Rodríguez Valenzuela y Licenciado Alfredo González Serrano Titular de la Notaria Pública Número 02 de la Ciudad de México. Ord. Civil 2 Acdos. Núm. Exp. 614/2024.
Secreto. Ejecutivo Cuantía Menor Mercantil 1 Acdo. Núm. Exp. 1112/2020.
Secreto. Controversias de Arrendamiento Civil 1 Acdo. Núm. Exp. 74/2024.
Sport City S.A. de C.V. vs. Alvarado González Daniel Francisco. Controversias de Arrendamiento Civil 2 Acdos. Núm. Exp. 1088/2023.
Del Ángel Campos Celedonia Rosario vs. Consejo de Administración de Inmobiliaria Trinidad S.A. de C.V. y Guinea Valencia Julián y Rocha Pérez Eduardo. Especial Mercantil Mercantil 1 Acdo. Núm. Exp. 1108/2023.

EL SECRETARIO DE ACUERDOS
LIC. MARIO MELGOZA DÍAZ

TRIGÉSIMO OCTAVO DE LO CIVIL

SECRETARÍA "A"
ACUERDOS DEL 4 DE NOVIEMBRE DEL 2024

Aguilar Gaitan María del Carmen vs. Grupo Mexicano de Seguros S.A. de C.V. Ord. Civil Acuerdo. 2 Acdos. Núm. Exp. 1003/2024.
Arrioja Loam José Pablo vs. Nuevo Vallarta S.A. de C.V. Ord. Civil Acuerdo. 1 Acdo. Núm. Exp. 529/2023.
Asesores en Mercados Emergentes S. C vs. Invernaderos Hidroponicos la Bonita S.A. P. I. de C.V. Ord. Civil Acuerdo. 3 Acdos. Núm. Exp. 179/2019 Tomo V.
Banco Invex Sociedad Anónima Institución de Banca Múltiple, Invex Grupo Financiero, Fiduciario en el Fideicomiso Irrevocable F/648 vs. Ruíz Nava Juan Manuel. Exhortos Civil Acdo. Exhorto. 1 Acdo. en Exhorto. Núm. Exp. 1149/2024.
Banco Mercantil del Norte Sociedad Anónima Institución de Banca Múltiple Grupo Financiero Banorte vs. Saúl Escobar Esqueda. Especial Hipotecario Civil Acdo. Expedientillo. 1 Acdo. Núm. Exp. 399/2021 Tomo II.
Banco Mercantil del Norte, S.A., Institución de Banca Múltiple, Grupo Financiero Banorte antes Fincasa Hipotecaria, S.A. de C.V., Sociedad Financiera de Objeto Múltiple, Entidad Regulada, Ixe Grupo Financiero vs. Calderón Águila Carlos Alejandro y Otra. Especial Hipotecario Civil Acuerdo. 1 Acdo. Núm. Exp. 1423/2009 Tomo II.
BBVA Bancomer, S.A. Institución de Banca Múltiple Grupo Financiero BBVA Bancomer vs. De la Peña Becerra Martín, Santoyo Aguayo Maricruz También Conocida como María Cruz Santoyo Aguayo. Especial Hipotecario Civil Acuerdo. 1 Acdo. Núm. Exp. 351/2017.
BBVA Bancomer, S.A. Institución de Banca Múltiple Grupo Financiero BBVA Bancomer vs. De la Peña Becerra Martín, Santoyo Aguayo Maricruz También Conocida como María Cruz Santoyo Aguayo. Especial Hipotecario Civil Acuerdo. 2 Acdos. Núm. Exp. 351/2017 Tomo II.
BBVA México S.A. Institución de Banca Múltiple Grupo Financiero BBVA México vs. González Villamil David. Especial Hipotecario Civil Acuerdo. 2 Acdos. Núm. Exp. 309/2024.
BBVA México S.A. Institución de Banca Múltiple Grupo Financiero BBVA México vs. Goroztieta García Edgar. Especial Hipotecario Civil Acuerdo. 2 Acdos. Núm. Exp. 811/2022.
Cibanco, Sociedad Anónima, Institución de Banca Múltiple, en su Carácter de Fiduciario en el Fideicomiso Número F/00782 vs. Dejanira Montes Vacheron. Especial Hipotecario Civil Audiencia. 1 Acdo. Núm. Exp. 1597/2009 Tomo II.
Cocom y Asociados, Sociedad de Responsabilidad Limitada de Capital Variable vs. Ortega Serrano Juan Carlos y Toledo Rangel Edith Emilia. Especial Hipotecario Civil Expedientillo. 1 Acdo. Núm. Exp. 1207/2018 Tomo II.
Corona Durán Jorge vs. Olvera Sánchez José Julián. Ejecutivo Mercantil Acuerdo. 1 Acdo. Núm. Exp. 861/2023.
Dessetec Desarrollo de Sistemas Sociedad Anónima de Capital Variable Con el Carácter de Fiduciario del Fideicomiso Número 1301 vs. Almaraz Moreno de Hernández Sofía y Hernández Coria Julio César. Especial Hipotecario Civil Acuerdo. 1 Acdo. Núm. Exp. 1555/2011 Tomo II.
Fernández Dávila Carlos vs. Torres Jurado Érika Guadalupe. Juic. Arbitral Civil Acuerdo. 1 Acdo. Núm. Exp. 555/2024.
García González Arianna vs. Gómez Hernández Tania Lucila y Gómez Hernández Pedro. Controversias de Arrendamiento Civil Acuerdo. 1 Acdo. Núm. Exp. 1099/2024.
García Mejía Ricardo Iván vs. Cooperativa Luz Fuerza del Centro Sociedad Cooperativa de Responsabilidad Limitada de Capital Variable. Controversias de Arrendamiento Civil Acuerdo. 1 Acdo. Núm. Exp. 1175/2024.
García García Silvia Teresita vs. Gerardo Santiago Nava y Agustina Nava Martínez. Ejec. Merc. Acuerdo. 1 Acdo. Núm. Exp. 49/1998.
Gómez Alegría Biani vs. Lugo Neria Georgina y Wingartz Alegría María Cristina y C. Director del Registro Público de la Propiedad y del Comercio de la Ciudad de México. Ord. Civil Acuerdo. 2 Acdos. Núm. Exp. 1091/2024.
Gutiérrez Capetillo Víctor Mauricio vs. Vega Fabián María de Lourdes. Ejecutivo Mercantil Acuerdo. 1 Acdo. Núm. Exp. 261/2024.
Hernández Estudillo Otilia vs. Juanico Feria Martha Patricia. Ord. Civil Acuerdo. 1 Acdo. Núm. Exp. 741/2024.
Hernández Jiménez Imelda y Martínez Martínez Marcos y Martínez Hernández Ángel Gabriel vs. BBVA Seguros México, S.A. de C.V., Grupo Financiero BBVA México y Velázquez Piña Ismael Joseth. Ord. Civil Acuerdo. 2 Acdos. Núm. Exp. 1119/2024.
HSBC México S.A. Institución de Banca Múltiple Grupo Financiero HSBC vs. Río Sul S.A. de C.V. y Arte en Denim S.A. de C.V. Ejecutivo Mercantil Acuerdo. 1 Acdo. Núm. Exp. 419/2024.

SOLO CONSULTA
SOLO CONSULTA
SOLO CONSULTA

HSBC México, S.A. Institución de Banca Múltiple, Grupo Financiero HSBC División Fiduciaria en su Carácter de Fiduciario del Fideicomiso No. F/234036 vs. Villar Vázquez Carlos Guillermo y Curiel Murguía Yéssica Fabiola. Vía de Apremio Civil Acuerdo. 2 Acdos. Núm. Exp. 969/2016 Tomo II.

Impulsora Dart S.A. de C.V. vs. Osgo Furniture de México S de R.L. de C.V. Controversias de Arrendamiento Civil Acuerdo. 4 Acdos. Núm. Exp. 647/2023 Tomo II.

Instituto del Fondo de la Vivienda para los Trabajadores Infonavit vs. Maya Álvarez Rebeca. Exhortos Civil Puesta Exhorto. 2 Acdos. en Exhorto. Núm. Exp. 1187/2024.

Instituto del Fondo Nacional de la Vivienda para los Trabajadores Infonavit vs. López Pérez María de la Luz y Morales Galindo Jesús Guadalupe. Especial Hipotecario Civil Acuerdo. 1 Acdo. Núm. Exp. 1183/2024.

Instituto del Fondo Nacional de la Vivienda para los Trabajadores Infonavit vs. Negrete Marín José Luis. Especial Hipotecario Civil Expedientillo. 2 Acdos. Núm. Exp. 265/2016.

Instituto del Fondo Nacional de la Vivienda para los Trabajadores vs. Muñoz Martínez Mauricio. Especial Hipotecario Civil Acuerdo. 1 Acdo. Núm. Exp. 1189/2024.

Juárez Ángeles María Petra vs. Gutiérrez Díaz Zenaida. Ord. Civil Acuerdo. 1 Acdo. Núm. Exp. 1185/2024.

Meneses Ocaña Yolanda vs. Meneses Godínez José y Ocaña Esparza Concepción. Ord. Civil Expedientillo. 1 Acdo. Núm. Exp. 15/2023.

Núñez Mora María de la Cruz vs. Mora Hernández Margarita Carmen. Ord. Civil Acuerdo. 1 Acdo. Núm. Exp. 43/2024.

Ortega Bazán José Luis vs. Tajonar Loyola Jorge. Ord. Civil Acuerdo. 1 Acdo. Núm. Exp. 1069/2024.

Ortiz Hernández Bernardina su Sucesión vs. Romero Medina Karla Ivonne y de la Rosa González Carlos Isaías y Colomer Romero Wendolyn. Ord. Civil Acuerdo. 1 Acdo. Núm. Exp. 915/2024.

Palomares Castilla María Guadalupe vs. Flores Salazar Juana y Registro Público de la Propiedad y de Comercio de la Ciudad de México. Ord. Civil Audiencia. 1 Acdo. Núm. Exp. 809/2024.

Postemak Buckhalter Roberto su Sucesión vs. Ramírez Yolanda Lorena. Controversias de Arrendamiento Civil Acuerdo. 2 Acdos. Núm. Exp. 357/2014.

Robert Harvey Michael vs. Rosso Miguel de Priego Ana Gabriela. Ord. Civil Acuerdo. 2 Acdos. Núm. Exp. 469/2018 Secc. de Ejecc. Tomo III.

Rodríguez Moreno Roberto Carlos vs. Rodríguez Bermúdez Jesús. Ord. Civil Acuerdo. 1 Acdo. Núm. Exp. 793/2024.

Rodríguez Sánchez Leticia vs. González Gutiérrez Jesús Gabriel y Ortega Plascencia María Thalia. Medios Preparatorios Civil Acuerdo. 1 Acdo. Núm. Exp. 875/2024.

Romo Báeza Nancy María vs. Brito y Pliego María de la Paz Laura. Controversias de Arrendamiento Civil Acuerdo. 1 Acdo. Núm. Exp. 1139/2024.

Ruíz Zúñiga Armando Benjamín vs. Ruíz Ochoa Eduardo Benjamín y Eduardo Ruíz Ochoa y Auterra S.A. de C.V. por Conducto de su Administrador Único Eduardo Benjamín Ruíz Ochoa También Conocido como Eduardo Ruíz Ochoa. Ejecutivo Mercantil Expedientillo. 1 Acdo. en Expedientillo. Núm. Exp. 383/2024.

Sánchez Gómez Osvaldo vs. Star Médica S.A. de C.V. y Pérez Galván León Rocio Guadalupe y Avilés Ramírez Brenda Aidé y Guzmán Rudorff Karla Raquel y Aguilar Avilés Víctor Hugo y Anaya Corona Armando. Ord. Civil Acuerdo. 3 Acdos. Núm. Exp. 1068/2016 Tomo Ix.

Scotiabank Inverlat S.A. Institución de Banca Múltiple Grupo Financiero Scotiabank Inverlat División Fiduciaria vs. Salcedo Ortiz Araceli. Ord. Civil Acuerdo. 1 Acdo. Núm. Exp. 857/2024.

Secreto. Ejecutivo Mercantil Acuerdo. 1 Acdo. Núm. Exp. 25/2024.

Terán Flores María Enriqueta vs. Nájera Rosales Maximiliano. Ord. Civil Acuerdo. 2 Acdos. Núm. Exp. 365/2024.

Troncalnet de México Sociedad Anónima de Capital Variable vs. Turisplus Sociedad Anónima de Capital Variable. Exhortos Civil Acdo. Exhorto. 1 Acdo. en Exhorto. Núm. Exp. 1133/2024.

LA SECRETARIA DE ACUERDOS
LIC. SUSANA SÁNCHEZ HERNÁNDEZ

SECRETARÍA "B"
ACUERDOS DEL 4 DE NOVIEMBRE DEL 2024

Amaya Aparicio Carlos Benito su Sucesión vs. José Luis Amaya Aparicio, Carlos Gilberto Amaya Moisés y Otros. Ord. Civil Expedientillo. 1 Acdo. Núm. Exp. 330/2020.

Ángeles Romero Fernando vs. Buenrostro Báeza Carlos. Controversias de Arrendamiento Civil Acuerdo. 1 Acdo. Núm. Exp. 568/2021 Tomo II.

Arrendadora Colima S.A. de C.V. vs. Carriles Ricardo René. Juris. Voluntaria Civil Acuerdo. 1 Acdo. Núm. Exp. 1096/2024.

Ávalos Larrea María Elena. Exhortos Civil Acuerdo. 5 Acdos. Núm. Exp. 1112/2024.

Báez Castañeda Emilia vs. Del Toro Morales Jorge Alberto. Juris. Voluntaria Civil Puesta. 2 Acdos. Núm. Exp. 1114/2024.

Banco Mercantil del Norte S.A. Institución de Banca Múltiple Grupo Financiero Banorte vs. Comercializadora Columbia Sociedad Anónima Promotora de Inversión de Capital Variable antes Comercializadora Columbia S.A. de C.V. y Operadora de Paradores Morelenses Surtur S.A. de C.V. y Sandoval Luna José Luis y de la Luna Bienes Raíces S.A. de C.V. Especial Hipotecario Civil Auto. 1 Acdo. Núm. Exp. 484/2023 Tomo II.

Banco Mercantil del Norte, S.A., Institución de Banca Múltiple, Grupo Financiero Banorte vs. Érika Isabel Ortiz Vega. Especial Hipotecario Civil Acuerdo. 1 Acdo. Núm. Exp. 94/2021.

Banco Nacional de México S.A. Integrante del Grupo Financiero Banamex vs. López León de la Barra Rogelio. Vía de Apremio Civil Acuerdo. 1 Acdo. Núm. Exp. 1176/2024.

Banco Santander México S.A. Ibm Grupo Financiero Santander México antes Santander Consumo S.A. de C.V. Sociedad Financiera de Objeto Múltiple Entidad Regulada Grupo Financiero Santander México vs. Salinas Calvo Edgar. Ejecutivo Mercantil 1 Acdo. Núm. Exp. 1166/2023.

Banco del Bajío S.A., Institución de Banca Múltiple vs. Manuel Piñon García y Otra. Especial Hipotecario Civil Acuerdo. 1 Acdo. Núm. Exp. 1288/2018 Tomo III.

BBVA México, Sociedad Anónima, Institución de Banca Múltiple Grupo Financiero BBVA México vs. Lara Estévez Anastasio. Especial Hipotecario Civil 1 Acdo. Núm. Exp. 974/2017.

BBVA México, Sociedad Anónima, Institución de Banca Múltiple, Grupo Financiero BBVA México vs. Alarcón Jara Laura Adriana. Especial Hipotecario Civil Auto Billete. 1 Acdo. Núm. Exp. 1074/2017.

Beltrán Torres Marlon Iván y Espinosa Plata Verónica Berenice vs. Escuela Nacional de Emprendedores del Estado de México Sociedad Civil. Vía de Apremio Civil 1 Acdo. Núm. Exp. 970/2024.

Castro Guadalupe Estela vs. López Hernández Jacqueline y Ruíz Domínguez Javier Alexis. Controversias de Arrendamiento Civil Acuerdo. 1 Acdo. Núm. Exp. 1108/2023.

Chávez Juárez Arturo Antelmo vs. Moreno Guízar Moisés. Ord. Civil Auto. 2 Acdos. Núm. Exp. 890/2024.

Condominio Ubicado en Calle de Doctor Barragán NO. 127 Colonia Doctores Alcaldia Cuauhtémoc Codigo Postal 06720 Ciudad de México vs. Martínez Luz Enrique. Ejecutivo Civil Puesta. 2 Acdos. en Amparo. Núm. Exp. 138/2024 Amparo Directo, Promov. por Enrique Marínez Luz.

Cordero Meza Jorge Antonio vs. Rocha Macías Enrique y Desarrollo Morbe, S.A. de C.V. Ejecutivo Mercantil Acuerdo. 1 Acdo. Núm. Exp. 144/2013 Tomo III.

Corona Delgado Hugo vs. Rodríguez Ballina Daniel. Juris. Voluntaria Civil Acuerdo. 1 Acdo. Núm. Exp. 1138/2024.

Cortés Cid César vs. Ortiz Guillén César Orlando y Qualitas Compañía de Seguros S.A. de C.V. Ord. Civil Acuerdo. 1 Acdo. Núm. Exp. 1124/2023 Tomo II.

Cortés Ramírez Ricardo vs. Cortés Ramírez Daniel. Ord. Civil Puesta. 2 Acdos. Núm. Exp. 1186/2024.

Domínguez Gaytán Jesús Gustavo vs. Flores Ll Victoria Felipe Antonio y Cerro Bermúdez Domingo. Ord. Civil Puesta. 3 Acdos. Núm. Exp. 654/2024.

Espinosa Molina Mario vs. Lomelí Aguilar Bertha su Sucesión, Hernández Lomelí César Regino y Casa Culto Roma 76 S.A. de C.V. Ord. Civil Acuerdo. 1 Acdo. Núm. Exp. 738/2018.

Esquivel Cruz Agustín y López Cerino María del Carmen vs. Grupo Mexicano de Seguros S.A. de C.V. Ord. Civil Acuerdo. 1 Acdo. Núm. Exp. 866/2024.

Estrada Cedillo Rosa María vs. Osorno Castro Maricruz. Exhortos Civil Acdo. Exhorto. 1 Acdo. en Exhorto. Núm. Exp. 1160/2024.

Fiegueroa Llamas (No Existe Este Cuaderno) María Lucero. Actos Prejudiciales Civil Auto. 1 Acdo. en Amparo. Núm. Exp. 196/2024 196/2024.

SOLO CONSULTA
SOLO CONSULTA
SOLO CONSULTA

Franco García Concepción y También Conocida como Concepción Franco García de Uriarte y Uriarte Velázquez César Adolfo vs. Álvarez Magaña Omar Alejandro. Ord. Civil Acuerdo. 1 Acdo. Núm. Exp. 1134/2024.

Franco López María Leticia vs. Seguros Inbursa S.A. Grupo Financiero Inbursa. Ord. Civil 2 Acdos. Núm. Exp. 370/2024 Tomo II.

González Emigdio Anatolio vs. López Mendoza Joel Felipe. Ord. Civil Acuerdo. 1 Acdo. Núm. Exp. 1140/2024.

Hidalgo y Alcibar Juan y Arias González María Engracia vs. Habitat y Vivienda Urbana S.A. de C.V. Ord. Civil Puesta. 2 Acdos. Núm. Exp. 710/2024.

HSBC México S.A. Institución de Banca Múltiple Grupo Financiero HSBC vs. Arte en Denim S.A. de C.V. y Río Sul S.A. de C.V. Ejecutivo Mercantil Auto. 1 Acdo. Núm. Exp. 422/2024.

Instituto del Fondo Nacional de la Vivienda para los Trabajadores (Infonavit) vs. Teniza Sánchez Lidia Luisa. Especial Hipotecario Civil Auto. 1 Acdo. en Expedientillo. Núm. Exp. 1046/2009 Bis. 1.

Instituto del Fondo Nacional de la Vivienda para los Trabajadores Infonavit vs. Hernández Durán Raúl. Especial Hipotecario Civil Puesta. 2 Acdos. Núm. Exp. 1184/2024.

Jagui Inmuebles S.A. vs. Estación de Servicio Orizaba S.A. de C.V. Ord. Civil Acuerdo. 3 Acdos. Núm. Exp. 794/2021 Tomo II.

Juan José Sotelo Martínez su Sucesión vs. Venegas Páez Jorge Enrique y Venegas Ramírez Jorge Enrique. Ord. Civil Contesta Agravios Actora Tramitación Inmediata. 1 Acdo. Núm. Exp. 506/2022 Tomo II.

López Altamirano Alfredo Antonio su Sucesión vs. Guadalupe Arellano Fernández. Ord. Civil Acuerdo. 1 Acdo. Núm. Exp. 1562/1993.

Madrid Viramontes Armando vs. Medina González Iván y Otro. Especial Hipotecario Civil Acuerdo. 3 Acdos. en Otros. Núm. Exp. 410/2012 Tomo II.

Márquez Fernández Gerardo vs. Peralta Ybarra Luis Óscar. Controversias de Arrendamiento Civil Acuerdo. 1 Acdo. Núm. Exp. 652/2023.

Martínez Rodríguez María Antonia Adelaida y López Carrillo Juan Alejo su Sucesión y Hernández Arreola Eusebio su Sucesión y Vázquez Galicia Sergio su Sucesión y García Miranda Salvador y Salvador Rosas Felipe y García Salazar Luciano y Jiménez Reyes José Rosario y Hurtado Ríos Alfredo y Sebastián Velázquez Pedro y Mondragón Rojas José de Jesús y Ortega Silva Florencio Arturo y Jiménez García José Alberto y Ramírez Cadena Araceli y Martell Fragoso Víctor Manuel y Carapia López Mario y Martell Fragoso Roberto y Vázquez Torcuato Abel y Cortés Salome Cupertino y Xolalpa Villanueva Armando y Blancas López Jaime y Blancas López Ignacio y Ramos Flores Galindo y Aguilar Esquivel José Luis y Ortega Arias Eduardo Salvador vs. Banco Mercantil del Norte S.A. Institución de Banca Múltiple Grupo Financiero Banorte. Ord. Mercantil Acuerdo. 1 Acdo. Núm. Exp. 1048/2024.

Meinecke Rincón Blanca Rosa vs. Flores Pérez José Raúl y Flores Fernández Cejudo Gabriela. Ord. Civil Expedientillo. 1 Acdo. Núm. Exp. 968/2017.

Osorio Celayos Jair Olaf vs. Smb Impulso y Comercialización S.A. de C.V. y Gabriela Calderón Orozco. Vía de Apremio Civil Auto. 1 Acdo. Núm. Exp. 376/2019 Tomo II.

Ponce Zuleta Miriam Priscila vs. Pérez de León Fernando. Ord. Civil Puesta. 2 Acdos. Núm. Exp. 1188/2024.

Préstamos Felices en 15 Minutos S.A. de C.V. Sofom Enr vs. Castro Vélez Ma de Los Ángeles. Ejecutivo Mercantil Expedientillo. 1 Acdo. Núm. Exp. 26/2024.

Ramírez Pérez Germán vs. Axa Seguros S.A. de C.V. Ord. Civil Acuerdo. 1 Acdo. Núm. Exp. 858/2024.

Rodríguez García Martha Beatriz vs. Patricia Gómez Martínez. Ord. Civ. Puesta. 2 Acdos. Núm. Exp. 950/1992.

Rojas Hernández Erick Abraham vs. Grupo Mexicano de Seguros S.A. de C.V. Ord. Civil Acuerdo. 1 Acdo. Núm. Exp. 1010/2024.

Ruíz Santiago Víctor Camerino y Mosco González Federico y Granados Díaz Javier y Guzmán Medina Francisco Javier su Sucesión vs. Inmobiliaria Meuri S.A. de C.V. y Registro Público de la Propiedad y de Comercio de la Ciudad de México y Banco Santander México S.A. Institución de Banca Múltiple Grupo Financiero Santander México. Ord. Civil Puesta. 2 Acdos. Núm. Exp. 1072/2024.

Santander Hipotecario S.A. de C.V. Sociedad Financiera de Objeto Múltiple Entidad Regulada vs. Molina Villareal Esperanza. Especial Hipotecario Civil Auto. 1 Acdo. Núm. Exp. 760/2012.

Scotiabank Inverlat, Sociedad Anónima, Institución de Banca Múltiple, Grupo Financiero Scotiabank Inverlat vs. García Morán Jorge y Domínguez Sánchez Yolanda. Especial Hipotecario Civil Expedientillo. 1 Acdo. Núm. Exp. 370/2018.

Scotiabank Inverlat S.A. Institución de Banca Múltiple Grupo Financiero Scotiabank Inverlat vs. Cruz Rivera Javier. Especial Hipotecario Civil Acuerdo. 1 Acdo. Núm. Exp. 1040/2024.

Scotiabank Inverlat, Sociedad Anónima, Institución de Banca Múltiple, Grupo Financiero Scotiabank Inverlat vs. García Echeverría Fabricio. Especial Hipotecario Civil Acuerdo. 1 Acdo. Núm. Exp. 956/2024.

Secreto. Ejecutivo Mercantil Auto. 1 Acdo. Núm. Exp. 1170/2022.

Seguros Inbursa, S.A. Grupo Financiero Inbursa vs. Tello Lara María del Rosario y Sánchez Landa Gerardo. Especial Hipotecario Civil Puesta. 2 Acdos. Núm. Exp. 22/2016 Tomo II.

Sofom Inbursa S.A. de C.V. Sociedad de Objeto Múltiple Entidad Regulada Grupo Financiero Inbursa vs. Comercailizadora Eléctrica y Electromecánica Méndez S.A. de C.V. y Méndez Rojas Enrique y Méndez Rojas Alejandro. Ejecutivo Mercantil Puesta. 1 Acdo. Núm. Exp. 1170/2022.

Solfia Services S.A. P. I., de C.V. vs. Centro Pedagógico Juan Bosco S. C. y Otro. Especial Hipotecario Civil Expedientillo. 1 Acdo. Núm. Exp. 254/2013 Tomo II.

Sosa Marroquín Carlos Rafael vs. Jiménez Almanzo Carlos Alberto. Ord. Civil Acuerdo. 1 Acdo. Núm. Exp. 476/2020.

Umac Urbanizadora Mexicana Asesores Consultores Sociedad Anónima. Juris. Voluntaria Civil Acuerdo. 1 Acdo. Núm. Exp. 1008/2024.

Unión de Residentes de Puebla 78 A.C. vs. Soffer Azulay Hanum su Sucesión y Banco Internacional S.A. Actualmente HSBC Grupo Financiero HSBC S.A. de C.V. y Director del Registro Público de la Propiedad y del Comercio de la Ciudad de México. Ord. Civil Acuerdo. 1 Acdo. Núm. Exp. 602/2024.

Velderrain Vera Rebeca vs. Galindo Viciconte María Felícitas. Ord. Civil Acuerdo. 2 Acdos. Núm. Exp. 638/2024.

Zhao Lu Hongxia vs. José Miguel Herrera Sánchez, José Luis Herrera Razo y Celia Sánchez Rodríguez Quien También Se Ostenta Con el Nombre de Celia Sánchez Rodríguez de Herrera. Proced. Convencional Mercantil Civil Puesta. 2 Acdos. Núm. Exp. 392/2020.

Zúñiga Cuéllar Daniel vs. Pedro Pedro Héctor. Ord. Civil Contestación Dem. Ambos Efectos contra Sent. Definitiva. 1 Acdo. Núm. Exp. 492/2024.

NO PUBLICADOS

Operadora Mexicana de Arrendamientos S.A. de C.V. vs. María Belem Hernández su Sucesión. Controversias de Arrendamiento Civil Incompetencia. 2 Acdos. en Tercería. Núm. Exp. 274/2020 Terc. Excl. de Dominio, Promovida por Mauricio Oldak.

AUDIENCIA

Martínez Alvarado Michelle vs. Ocampo Caporal Martineano. Aud. Controversias de Arrendamiento Civil. 1 Audiencia. Núm. Exp. 922/2024.

Polo Martínez Romy Concepción y Balderas Polo Dulce Ameyali y Balderas Polo Jesús Said vs. Sepsa S.A. de C.V. y Seguros Banorte, S.A. de C.V., Grupo Financiero Banorte, Aud. Previa y de Concil. Ord. Civil. 1 Audiencia. Núm. Exp. 848/2023.

Villarreal de la Rosa Lilia y Romero Estrada Jesús vs. Villarreal de la Rosa Miriam. Aud. Ord. Civil. 1 Audiencia. Núm. Exp. 342/2022.

LA SECRETARIA DE ACUERDOS
LIC. ANGÉLICA MARÍA HERNÁNDEZ ROMERO

TRIGÉSIMO NOVENO DE LO CIVIL

SECRETARÍA "A"
ACUERDOS DEL 4 DE NOVIEMBRE DEL 2024

Álvarez Benítez Vda. de Villanueva Leonarda, Silvia C. Villanueva Álvarez, Paula Álvarez Villanueva, Mario Villanueva Álvarez, Pedro L. Villanueva Álvarez y Pablo G. Villanueva Álvarez vs. Miguel Roiz Guiza, Clara Deffour Bravo y Jorge Puente Deffour. Ord. Mercantil Acuerdo. 1 Acdo. Núm. Exp. 335/2003 Tomo II.

Banco Invex, Sociedad Anónima, Institución de Banca Múltiple, Invex Grupo Financiero Fiduciario, en su Carácter de Fiduciario del Fideicomiso Número 1301 vs. Alejandro Martínez Pérez y Otra. Especial Hipotecario Civil Expedientillo. 1 Acdo. Núm. Exp. 355/2011 Tomo II.

SOLO CONSULTA
SOLO CONSULTA
SOLO CONSULTA

Banco Mercantil del Norte S.A., Institución de Banca Múltiple, Grupo Financiero Banorte vs. Pérez Garay Jorge Armando. Especial Hipotecario Civil Acuerdo. 1 Acdo. Núm. Exp. 829/2024.

Banco Santander México S.A. Institución de Banca Múltiple Grupo Financiero Santander México vs. Ubieta Sampayo Rocío. Ejecutivo Mercantil Acuerdo. 1 Acdo. Núm. Exp. 469/2024.

Banco del Bajío S.A. Institución de Banca Múltiple vs. Gmvialdi S.A. de C.V. y Grupo Riviera S.A. de C.V. y Gitlin Blumrosen Israel y Maldonado Salas Raquel. Especial Hipotecario Civil Acuerdo. 1 Acdo. Núm. Exp. 807/2021 Tomo II 30- 10- 2024.

Barrera Flores Hugo vs. Barrera Flores Edith y Laurenes Díaz Frank Alberto. Ord. Civil Acuerdo. 3 Acdos. en Tercería. Núm. Exp. 1173/2022 Terc. Excl. de Dominio.

Barrios Villareal Adriana vs. Chacón Gutiérrez Zinnia. Ord. Civil 1 Acdo. Núm. Exp. 627/2015 Tomo II.

Bonilla Díaz Ricardo vs. Bonilla Olivares Ricardo También Conocido como Ricardo Gaudencio Bonilla Olivares y Bonilla Díaz Sergio. Ord. Civil Acuerdo. 1 Acdo. Núm. Exp. 1353/2019 Tomo II.

Casa del Actor, I.A.P. Mario Moreno vs. Sindicato Obrero Industrial de la Asociación Nacional de Actores, Comité Técnico del Fideicomiso del Fondo de Jubilación de la Asociación Nacional de Actores, Lilia Isabel Aragón del Rivero de Nombre Artístico Lilia Aragón, Luís Jimeno Teixido de Nombre Artístico Luís Jimeno, Andrea Coto Jordán de Nombre Artístico Andrea Coto, Sergio Reynoso Martínez, de Nombre Artístico Sergio Reynoso, Pedro Manuel Weber Chávez de Nombre Artístico Pedro Weber, María Elena Márquez Rangel, de Nombre Artístico María Elena Márques, Mari Carmen Vela Garcés, de Nombre Artístico Mari Carmen Vela, Leticia Rodríguez Porrás de Nombre Artístico Leticia Rodríguez. Ord. Mercantil Acuerdo. 3 Acdos. en Incidente. Núm. Exp. 51/2007 Décimo Sexto Incidente.

Cassab Cherem Abraham vs. Massri Sasson Vicky. Ord. Civil Acuerdo. 1 Acdo. en Exhorto. Núm. Exp. 1103/2024.

Castaño Gómez Rosalía, También Conocida como Rosalía Purificación de Los Ángeles vs. Inmobiliaria Pilares 43 S A. Ord. Civil Acuerdo. 1 Acdo. Núm. Exp. 947/2018.

Castro Figueroa Luis Miguel vs. Juana Santillán Arciga. Especial Hipotecario Civil 1 Acdo. Núm. Exp. 1113/2018.

Cibanco, S.A., Institución de Banca Múltiple. (Antes The Bank Of New York Mellon, S.A., Institución de Banca Múltiple) vs. Miguel Ángel Vidal Cobos y Otra. Especial Hipotecario Civil Acuerdo. 1 Acdo. Núm. Exp. 1145/2012 Tomo II.

Cibanco, Sociedad Anónima, Institución de Banca Múltiple, División Fiduciaria, en su Carácter de Fiduciario en el Fideicomiso Número F/00430 vs. Oseas Ríos Sandoval. Especial Hipotecario Civil Acuerdo. 1 Acdo. Núm. Exp. 553/2009 Tomo II.

Cid Alonso Yolanda y Rodríguez Cid Carlos y Rodríguez Cid Judith y Rodríguez Cid Norberta y Rodríguez Cid María vs. Seguros Afirme S.A. de C.V. Afirme Grupo Financiero. Ord. Civil Admisión. 1 Acdo. Núm. Exp. 1145/2024.

Ckd Activos 8 Sapi de C.V. vs. Peralta Olivares María Virginia. Especial Hipotecario Civil Acuerdo. 1 Acdo. Núm. Exp. 671/2024.

Comercializadora Lara Hdez, Sociedad Anónima de Capital Variable vs. Beatriz López Fuentes. Especial Hipotecario Civil Acuerdo. 1 Acdo. Núm. Exp. 845/2019 Tomo II.

Conde Hernández Edgar Alfonso y Ordóñez Juárez Alely vs. Colegio Peterson Sc. Ejecutivo Mercantil Acuerdo. 2 Acdos. Núm. Exp. 819/2022.

Domínguez Rodríguez Helga vs. Instituto del Fondo Nacional de la Vivienda para los Trabajadores. Especial Hipotecario Civil Acuerdo. 1 Acdo. Núm. Exp. 847/2024.

Finpop, S.A. de C.V., S. O. F. O. M., E. N. R vs. González Camarillo Edmundo Yma. Carmen Camarillo Mora Quien También Acostumbra Utilizar el Nombre de María del Carmen Camarillo Mora. Especial Hipotecario Civil Acuerdo. 1 Acdo. Núm. Exp. 33/2015 Tomo II.

Frías Hernández Leonardo Daniel vs. C Director del Registro Público de la Propiedad y del Comercio de la Ciudad de México y Perusquia Ibarra Ricardo y Frías Frías Simón. Ord. Civil Acuerdo. 1 Acdo. Núm. Exp. 429/2023.

Galván Muñoz Jesús vs. Seguros Ve por Más, S.A., Grupo Financiero Ve por Más. Ord. Mercantil no Publ. del 31- 10- 2024. 1 Acdo. Núm. Exp. 1151/2024.

Gálvez Guzzy Jorge vs. Ingenieros en Mantenimiento Aplicado S.A. de C.V. Especial Hipotecario Civil Acuerdo. 1 Acdo. Núm. Exp. 1353/2023 Tomo II.

Gaytán Calles María del Consuelo vs. Rosas Alfaro Francisco. Ord. Civil Acuerdo. 1 Acdo. Núm. Exp. 1187/2024.

Grupo Amaral Ad Variableministradora de Cartera Sociedad Anónima Promotora de Inversión de Capital Variable Quien a Suvez Es Cesionaria de HSBC México Sociedad Anónima Institución D Ebanca Múltiple Grupo Financiero HSBC División Fiduciaria en su Carácter de Fiduciario del Fideicomiso Número F/262323 vs. Cedillo Hernández Ramón. Exhortos Civil Acuerdo. 1 Acdo. en Exhorto. Núm. Exp. 663/2024.

Iglesia Mexicana del Evangelio de Cristo Pentecostes Ar vs. De la Cruz Morales Esly y Rivera Ramírez Isaac. Ord. Civil Acuerdo. 2 Acdos. Núm. Exp. 1045/2024.

Instituto del Fondo Nacional de la Vivienda para los Trabajadores (Infonavit) vs. García González Fermín y Orozco Cruz Julieta. Especial Hipotecario Civil Acuerdo. 1 Acdo. Núm. Exp. 839/2024.

Instituto del Fondo Nacional de la Vivienda para los Trabajadores Infonavit vs. Dávila Cortés María de Lourdes. Especial Hipotecario Civil Prevención. 1 Acdo. Núm. Exp. 1171/2024.

Instituto del Fondo Nacional de la Vivienda para los Trabajadores vs. Flores Pérez Alberto Manuel y Águila Hernández Sagrario. Especial Hipotecario Civil Acuerdo. 1 Acdo. Núm. Exp. 339/2022.

Instituto del Fondo Nacional de la Vivienda para los Trabajadores vs. Hernández Nava Israel. Especial Hipotecario Civil Acuerdo. 1 Acdo. Núm. Exp. 873/2024.

Jaimes Miguel Ángel vs. Villa Alimentos 4 Elements. Medios Preparatorios Civil Acuerdo. 1 Acdo. Núm. Exp. 399/2024.

Legorreta Mondragón Guadalupe y Legorreta Mondragón María del Carmen su Sucesión vs. Juan Legorreta Mondragón (su Sucesión). Ord. Civil 1 Acdo. Núm. Exp. 593/2017.

Madrid Banuet Mauricio Sebastián vs. Grupo Nacional Provincial Sab en su Carácter de Fuduciario del Fideicomiso Número Fi01s- 023- 00. Juris. Voluntaria Civil Acuerdo. 1 Acdo. Núm. Exp. 745/2024.

Martínez López Aldo Iván vs. López Sebastián y López Noriega Yolanda Nohemí y C Director del Registro Público de la Propiedad y del Comercio de la Ciudad de México. Ord. Civil no Publ. del 31- 10- 2024. 1 Acdo. Núm. Exp. 1075/2024.

Maxcapital Intercontinental, S.A. P. I. de C.V., Sofom, Enr vs. S & Lc Personnel Management, S.A. de C.V. y Sistemas Integrales de Ingeniería, Mercadotecnia y Publicidad, S.A. de C.V. Especial Hipotecario Civil Auto. 1 Acdo. Núm. Exp. 163/2023.

Mejía Ortega Jorge Alfredo vs. González de Echegaray Sara Enriqueta su Sucesión y Rodríguez Ana Petra y Moscoso Morales José Jaime. Ord. Civil Acuerdo. 1 Acdo. Núm. Exp. 403/2024.

Mellado Ochoa Juana vs. Administración Camionera de Nayarit S.A. de C.V. y Qualitas Compañía de Seguros S.A. de C.V. Ord. Mercantil Acuerdo. 1 Acdo. Núm. Exp. 233/2020 Tomo II.

Monto Fácil Sapi de C.V. Sociedad Financiera de Objeto Múltiple Entidad No Regulada vs. Vicencio Young Lidia Fernanda. Ejecutivo Mercantil Acuerdo. 1 Acdo. Núm. Exp. 719/2023.

Morales Nava Jorge vs. C Director del Registro Público de la Propiedad y del Comercio de la Ciudad de México y Álvarez García Ángel y Arellano de Camacho Rosa. Ord. Civil no Publ. del 31- 10- 2024. 1 Acdo. Núm. Exp. 1073/2024.

Quexigal S.A. de C.V. vs. Gamboa Romero Francisco Javier. Controversias de Arrendamiento Civil Acuerdo. 1 Acdo. Núm. Exp. 1303/2023.

Rangel Téllez Martín Job vs. Centro de Aprendizaje Montevideo Sc. Ord. Civil Acuerdo. 2 Acdos. Núm. Exp. 801/2021 Tomo II 25- 10- 2024.

Rangel Trejo María Luisa vs. Morales Castillo María Antonia y Navarro Morales Felipe de Jesús. Ord. Civil 1 Acdo. Núm. Exp. 487/2023.

Reyes Irigoyen Lavat Cecilia Isaura vs. María Andrea Reyes Irigoyen Lavat y Margarita Andrea Reyes Irigoyen Lavat su Sucesión. Ord. Civil 1 Acdo. Núm. Exp. 879/2015.

Rosas Rodríguez Irma vs. Rafael Acosta Hernández. Especial Hipotecario Civil Acuerdo. 1 Acdo. Núm. Exp. 769/2011 Tomo II.

Sánchez Gutiérrez Maximino Rubén vs. Gallardo Campos César Raúl. Controversias de Arrendamiento Civil no Publ. 30- 10- 2024. 1 Acdo. Núm. Exp. 1149/2023.

Secreto. Ejecutivo Mercantil 1 Acdo. Núm. Exp. 557/2024.

Sociedad Hipotecaria Federal, S. N. C vs. Hernández Rodríguez María del Rosario. Especial Hipotecario Civil Acuerdo. 1 Acdo. en Expedientillo. Núm. Exp. 325/2011 Expedientillo.

SOLO CONSULTA
SOLO CONSULTA
SOLO CONSULTA

Sosa Seoane María de Las Mercedes vs. Shipper Medical & Supplies, S.A. de C.V. y Leónidas Alejandra Alberto Silva, Controversias de Arrendamiento Civil Acuerdo. 1 Acdo. Núm. Exp. 89/2018 Tomo Dos.

The Bank Of New York Mellon, S.A., Institución de Banca Múltiple, hoy Ci Banco, S.A., Institución de Banca Múltiple Fiduciaria en el Fideicomiso F/385 vs. Guillermo Alvarado Estrada y Eufemia Melquiades Arellano y/o María Eufemia Melquiades Arellano. Especial Hipotecario Civil Acuerdo. 1 Acdo. Núm. Exp. 1/2017 Tomo II.

Torres Martínez Óscar vs. Torres Arévalo Paz y Martínez Jiménez Sabina su Sucesión y C Director del Registro Público de la Propiedad y del Comercio de la Ciudad de México. Ord. Civil Acuerdo. 1 Acdo. Núm. Exp. 559/2024.

Toyota Financial Services México S.A. de C.V. vs. Peña Miranda Raúl. Ejecutivo Mercantil 1 Acdo. Núm. Exp. 853/2022.

Unión de Crédito de la Industria Litografica, S.A. de C.V. vs. Coyote López Guadalupe. Especial Hipotecario Civil Acuerdo. 1 Acdo. Núm. Exp. 645/2015 Tomo II.

De la Cruz de la Cruz Jesús Guadalupe vs. Grupo Mexicano de Seguros S.A. de C.V. Ord. Civil Acuerdo. 1 Acdo. Núm. Exp. 281/2023.

Del Valle Fragoso María Dolores vs. Limón Armenta Juan Domingo. Medios Preparatorios Civil Acuerdo. 1 Acdo. Núm. Exp. 975/2024.

NO PUBLICADOS

Administradora Fome 2 S de R.L. de C.V. vs. Arechiga Dámaso Mirna y Beltrán Flores José Antonio. Especial Hipotecario Civil no Publ. del 31- 10- 2024. Admisión. 1 Acdo. Núm. Exp. 1131/2024.

Aguilar Sánchez Margarita Natividad vs. Sucesión de Amado Rafael Aguilar Sánchez. Ord. Civ. no Publ. del 31/10/2024. 1 Acdo. Núm. Exp. 1271/2011.

Banco Mercantil del Norte, S.A. Institución de Banca Múltiple, Grupo Financiero Banorte vs. Ham, S.A. de C.V. y Luis Roberto Abreu Menéndez. Especial Hipotecario Civil no Publ. 30- 10- 2024. 1 Acdo. Núm. Exp. 807/2019 Tomo II.

Burgos Peralta Humberto vs. Carmona Medero María Antonia. Ord. Civil no Publ. del 31- 10- 2024. 2 Acdos. Núm. Exp. 653/2024.

Cabello Rodríguez María Victoria vs. Valdés Galicia Luis. Juris. Voluntaria Civil no Publ. del 31- 10- 2024. Admisión. 1 Acdo. Núm. Exp. 1133/2024.

Emprendimientos Maussan y González Sapi de C.V. vs. Damarh Artiqtecto e Ingeniería S.A. de C.V. y Herrada del Bosque Armando y Herrada Romero Armando. Especial Hipotecario Civil no Publ. del 31- 10- 2024. 1 Acdo. Núm. Exp. 957/2024.

Hernández Ávalos Francisco Javier y Mendoza Sensión Claudia vs. Grupo Mexicano de Seguros S.A. de C.V. Ord. Civil no Publ. 31- 10- 2024. 4 Acdos. Núm. Exp. 783/2024.

Instituto del Fondo Nacional de la Vivienda para los Trabajadores (Infonavit) vs. Chávez Hernández Berenice y Morales Bravo Ricardo. Especial Hipotecario Civil no Publ. del 31- 10- 2024. 2 Acdos. Núm. Exp. 741/2024.

Instituto del Fondo Nacional de la Vivienda para los Trabajadores vs. Ruíz López Andrés y Ramírez Olivares Sonia. Vía de Apremio Civil no Publ. del 31- 10- 2024. Admisión. 1 Acdo. Núm. Exp. 1087/2024.

Isatema, S.A. vs. Fivarsa Consultores, S. C. Ord. Civil no Publ. 31- 10- 2024. 1 Acdo. Núm. Exp. 335/2024.

Maxcapital Intercontinental, S.A. P. I. de C.V., Sofom, Enr vs. S & Lc Personnel Management, S.A. de C.V. y Sistemas Integrales de Ingeniería, Mercadotecnia y Publicidad, S.A. de C.V. Especial Hipotecario Civil no Publ. 31- 10- 2024. 1 Acdo. Núm. Exp. 163/2023.

Mendieta Segura Vicente su Sucesión vs. Sánchez Delgado Marco Antonio. Controversias de Arrendamiento Civil no Publ. 31- 10- 2024. 1 Acdo. Núm. Exp. 731/2024.

Mompala Yazmín Pliego vs. Cerón Víctor Manuel Varela. Ord. Civil no Publ. 31- 10- 2024. 1 Acdo. Núm. Exp. 545/2002 Expediente.

Rodríguez Guerra Raymundo vs. Rodríguez Guerra Javier y López García Gabriela y Rodríguez López Carlos Antonio. Ord. Civil Auto. 1 Acdo. Núm. Exp. 685/2024.

Sánchez Gutiérrez Maximino Rubén vs. Gallardo Campos César Raúl. Controversias de Arrendamiento Civil no Publ. 25- 10- 2024. 7 Acdos. Núm. Exp. 1149/2023.

Sánchez Ortiz Samanda vs. García Segovia Isabel y Sánchez García Alfredo y Registro Público de la Propiedad y de Comercio de la Ciudad de México. Ord. Civil no Publ. 25- 10- 24. 1 Acdo. Núm. Exp. 709/2024.

Scotiabank Inverlat, S.A. Institución de Banca Múltiple Grupo Financiero Scotiabank Inverlat vs. Rodríguez León Víctor. Vía de Apremio Civil no Publ. del 31- 10- 2024. 1 Acdo. Núm. Exp. 1003/2024.

Scotiabank Inverlat, Sociedad Anónima, Institución de Banca Múltiple, Grupo Financiero Scotiabank Inverlat vs. Vázquez García Pedro Alberto. Vía de Apremio Civil no Publ. del 31- 10- 24. 1 Acdo. Núm. Exp. 833/2024.

Secreto. Ejecutivo Mercantil no Publ. 31- 10- 2024. 1 Acdo. Núm. Exp. 391/2024.

SENTENCIA INTERLOCUTORIA

Abreu & Asociados Legal Services S. C vs. Elyer Eloy Vega Torres. Ord. Civil Sen. Int. 1 Núm. Exp. 947/2019 Tomo Ii

Portafolio de Negocios, S.A. de C.V., Sofom, E. R vs. Zinzanja, S.A. de C.V. y Torres Flores José Antonio y Torres Piceno José Antonio y Gartnert Rivas Connie y Rocío Piceno Alejandra. Providencias Precautorias Mercantil Sen. Int. 1 Núm. Exp. 433/2024

LA SECRETARIA DE ACUERDOS M.I.
MAESTRA BETINA PÉREZ SALDAÑA

SECRETARÍA "B"
ACUERDOS DEL 4 DE NOVIEMBRE DEL 2024

Alva Chávez Rubén vs. Perla Judith Blanco Amador y Otro. Especial Hipotecario Civil 1 Acdo. Núm. Exp. 992/2009 Tomo II.

Arrendadora y Factor Banorte Sociedad Anónima de Capital Variable, Sociedad Financiera de Objeto Múltiple, Entidad Regulada, Grupo Financiero Banorte vs. José Juan Carmona Medel y Otros. Especial Hipotecario Civil 1 Acdo. Núm. Exp. 506/2007 Tomo II.

Banco Mercantil del Norte, S.A. Institución de Banca Múltiple, Grupo Financiero Banorte vs. Cristian Lara Sandoval. Especial Hipotecario Civil Auto. 1 Acdo. Núm. Exp. 1530/2011 Tomo II.

Banco Santander México Sociedad Anónima Institución de Banca Múltiple Grupo Financiero Santander México vs. Cabello Sánchez Víctor Antonio. Especial Hipotecario Civil Auto. 1 Acdo. en Otros. Núm. Exp. 676/2021 Tomo II.

Banco Santander México, S. A, Institución de Banca Múltiple, Grupo Financiero Santander México vs. Montoya García Juan Manuel. Especial Hipotecario Civil Auto. 1 Acdo. Núm. Exp. 138/2024.

BBVA México, S.A., Institución de Banca Múltiple, Grupo Financiero BBVA México vs. Victorino Agustín Zapotitla Ortega y Otra. Especial Hipotecario Civil Auto. 1 Acdo. Núm. Exp. 1674/2010 Tomo II.

Ci Banco, S.A. Institución de Banca Múltiple vs. Proyectos y Construcciones Anpe, S.A. de C.V. Ejecutivo Mercantil Auto. 1 Acdo. Núm. Exp. 978/2019 Tomo II 25- 09- 2024.

Cibanco S.A. Institución de Banca Múltiple antes The Bank Of New York Mellon S.A. Institución de Banca Múltiple Única y Exclusivamente como Fiduciaria de Mmreit Retail Trust V vs. Restamex S.A. de C.V. Vía de Apremio Civil Auto. 1 Acdo. Núm. Exp. 1150/2024.

Cortés Medina María Isabel y Cortés Medina Juan Manuel vs. Cortés Medina Juan Carlos. Ord. Civil Auto. 1 Acdo. Núm. Exp. 668/2024.

Cruz Ortega Jeok Alfredo vs. Mario Alberto Juárez Herrera. Especial Hipotecario Civil 1 Acdo. en Tercería. Núm. Exp. 1258/2018 Alejandro Martínez Becerra.

Cruz Ortega Jeok Alfredo vs. Mario Alberto Juárez Herrera. Especial Hipotecario Civil 1 Acdo. Núm. Exp. 1258/2018 Tomo II.

Flores Flores Juan Pablo vs. Calderón Ramos Armando y Flores Ramos Juana Margarita de la Salud y Flores Ramos Enriqueta y Flores Ramos Ernesto. Ord. Civil Auto. 1 Acdo. Núm. Exp. 904/2024.

García González Jorge vs. Brenda Díaz Pineda, Samuel Tellechea Sánchez y Guillermo René Díaz Hernández. Ord. Civil Auto. 1 Acdo. en Otros. Núm. Exp. 1122/2018 Tomo II 22- 08- 2024.

HSBC México Sa, Institución de Banca Múltiple, Grupo Financiero HSBC vs. Ramos Castillo Román. Vía de Apremio Civil Auto. 1 Acdo. Núm. Exp. 1082/2024.

Ingeniería Aplicada e Instalaciones Gc S.A. de C.V. vs. Odis Asversa S.A. de C.V. Juris. Voluntaria Civil Auto. 1 Acdo. Núm. Exp. 840/2024.

SOLO CONSULTA
SOLO CONSULTA
SOLO CONSULTA

Instituto del Fondo Nacional de la Vivienda para los Trabajadores Infonavit vs. Pérez Flores Juan. Ord. Civil Auto. 1 Acdo. Núm. Exp. 414/2024.

Instituto del Fondo Nacional de la Vivienda para los Trabajadores vs. Anaya Vega Bernardo. Especial Hipotecario Civil Auto. 1 Acdo. en Expedientillo. Núm. Exp. 1182/2023 Expedientillo.

Jiménez Serrano Rogelio vs. Peña Romero Josefina Carolina, Cruz Jarquín Rafael, Grijalva Eternot José Rafael, Eternot y Palacios María Elena, Rojas Hernández Rosalía y C. Director del Registro Público de la Propiedad y del Comercio de la Ciudad de México. Ord. Civil Auto. 1 Acdo. en Expedientillo. Núm. Exp. 960/2019 Expedientillo.

Lobato Juárez Inocencia vs. Ríos Maya Rafael. Ord. Civil Admisorio. 1 Acdo. en Exhorto. Núm. Exp. 1186/2024.

Muñoz Flores Olga Lidia y Ramírez Nava David vs. Inmobiliaria Braja S.A. de C.V. y Chadif S.A. de C.V. y Badillo Jiménez Alberto Leopoldo y También Conocido como Alberto L Badillo Jiménez y Jacobo Palomoares Rosario Aurora y C Director del Registro Público de la Propiedad y de Comercio de la Ciudad de México. Ord. Civil Auto. 1 Acdo. Núm. Exp. 158/2024.

Repsol Downstream México S.A. de C.V. vs. Gasolineria Gamboa S. de R. L. Ord. Mercantil Auto. 2 Acdos. Núm. Exp. 284/2022 Tomo II.

Rubio Rodríguez Marionne Patricia vs. Patricia Rodríguez Ayala y Otros. Especial Hipotecario Civil Auto. 1 Acdo. Núm. Exp. 1270/2009 Tomo II.

Secreto. Ord. Mercantil Auto. 1 Acdo. Núm. Exp. 36/2019 Tomo II.

Secreto. Ejecutivo Mercantil Auto. 1 Acdo. Núm. Exp. 620/2024 Tomo II 24- 10- 2024.

Secreto. Ejecutivo Mercantil Auto. 1 Acdo. Núm. Exp. 644/2024.

Sistema de Crédito Automotriz, S.A. de C.V. vs. Treviño Espino Lizbeth y Espino Saucedo Virginia. Proced. Convencional Mercantil Civil Auto. 1 Acdo. en Expedientillo. Núm. Exp. 566/2020 Expdllo. 04- 11- 2024.

Tinoco Cedillo Rafael vs. Tinoco Vázquez Cristopher. Controversias de Arrendamiento Civil Auto. 1 Acdo. Núm. Exp. 1162/2022.

Unifin Financiera S.A. Bursatil de Capital Variable Sociedad Financiera de Objeto Múltiple Entidad No Regulada vs. National Paintball Dealer México S a de C V y Álvarez Corona Ángel. Ord. Mercantil Auto. 1 Acdo. Núm. Exp. 36/2019 Tomo II.

NO PUBLICADOS

Autofinanciamiento México, S.A. de C.V. vs. Núñez Rodríguez Bulmaro. Especial Hipotecario Civil no Publ. 31- 10- 2024. 1 Acdo. Núm. Exp. 72/2014.

Banco del Bajío, S.A. Institución de Banca Múltiple vs. Unión de Crédito Agroindustrial y Comercial de Tizayuca, S.A. de C.V. y Complejo Agropecuario Industrial de Tizayuca, S.A. de C.V. Especial Hipotecario Civil no Publ. 31- 10- 2024. 1 Acdo. Núm. Exp. 796/2008 Tomo IV.

BBVA Bancomer S.A. Institucionde Banca Múltiple Grupo Financiero BBVA Bancomer vs. Flores Alcaraz Yadira. Especial Hipotecario Civil no Publ. 31- 10- 2024. 1 Acdo. Núm. Exp. 814/2022 Tomo II.

Cano Cruz Laura vs. Santana García Miguel Ángel y Qualitas Compañía de Seguros S.A. de C.V. Ord. Civil no Publ. 31- 10- 2024. 3 Acdos. en Otros. Núm. Exp. 548/2023 Tomo II 03- 07- 2024.

Comercializadora Golmex de México, S.A. de C.V. vs. Distribuidora Llazu Natural, S.A. de C.V. Ord. Civil no Publ. 31- 10- 2024. 2 Acdos. Núm. Exp. 264/2019.

Cuéllar Luis vs. Valencia Martínez Lucía. Ord. Civil no Publ. 31- 10- 2024. 4 Acdos. Núm. Exp. 978/2022.

Gas Padilla S.A. de C.V. vs. Cardona Moreno Daniel. Ejecutivo Mercantil no Publ. 31- 10- 2024. 1 Acdo. Núm. Exp. 752/2019 Tomo II.

HSBC México S.A. Institución de Banca Múltiple Grupo Financiero HSBC División Fiduciaria en su Carácter de Fiduciario del Fideicomiso Irrevocable Número F253936 vs. Pacheco Hernández Sergio. Especial Hipotecario Civil Auto. 1 Acdo. Núm. Exp. 1290/2022.

Infoasist Información y Asistencia S de R.L. de C.V. vs. Thona Seguros S.A. de C.V. Ord. Mercantil no Publ. 31- 10- 2024. 1 Acdo. Núm. Exp. 468/2024.

Liberty Fianzas, S.A. de C.V. vs. Services Supplies And Importations, S.A. de C.V. y Enríquez González Dina Guadalupe. Especial de Fianzas Mercantil no Publ. 31- 10- 2024. 1 Acdo. en Incidente. Núm. Exp. 924/2024 Providencia Precautoria.

Mancera Mondragón Mario Javier vs. Esquivel Olivier Ricardo. Ord. Civil no Publ. 31- 10- 2024. 1 Acdo. Núm. Exp. 304/2024.

Martínez Delgado Juan Patricia vs. Hernández Godínez Melany Cecilia y Aranda Llamas Raúl y Titular de la Notaria Pública Nuemro 67 de León Guanajuato. Ord. Civil no Publ. del 31/11/2024. 1 Acdo. en Exhorto. Núm. Exp. 1124/2024.

Martínez Ramírez Juan vs. Martínez Alvarado Antonio. Ord. Civil no Publ. 31- 10- 2024. 1 Acdo. Núm. Exp. 10/2024.

Morales Bojórquez Blanca Risela vs. Seguros Inbursa S.A. Grupo Financiero Inbursa. Ord. Civil no Publ. 31- 10- 2024. 1 Acdo. Núm. Exp. 26/2024.

Nr Finance México, S.A. de C.V. Sociedad Financiera de Objeto Múltiple Entidad Regulada vs. Betancourt Gamboa Santiago. Ejecutivo Mercantil no Publ. 31- 10- 2024. 2 Acdos. Núm. Exp. 1004/2019.

Pineda Pérez Francisco vs. Jaime Pineda Pérez y Registro Público de la Propiedad y de Comercio de la Ciudad de México. Ord. Civil no Publ. 31- 10- 2024. 1 Acdo. Núm. Exp. 506/2021 Tomo II.

Ramos Peláez Lucila, a Través de su Tutriz Def. Elizabeth Ramos Ramos vs. Contreras Quintero Ana María (su Sucesión) y Director del Registro Público de la Propiedad y del Comercio en la Ciudad de México. Ord. Civil no Publ. 31- 10- 2024. 1 Acdo. Núm. Exp. 138/2021 Tomo III.

Rojas Hernández María Lina y Otros vs. Paula Arteaga de Pérez. Ord. Civil no Publ. 31- 10- 2024. 1 Acdo. Núm. Exp. 1274/2010.

Sánchez Guadarrama Basilia Isabel y Quien También Acostumbro a Usar Los Nombres de María Isabel Sánchez Guadarrama de Mejía y María Isabel Sánchez y María Isabel Sánchez de Mexjia vs. Mejía Sánchez María de Lourdes y Mejía Sánchez Jesús María y Mejía Sánchez Miguel y Notaria Public No 23 de la Ciudad de México y C Registrador Público de la Propiedad y del Comercio de la Ciudad de México. Ord. Civil no Publ. 31- 10- 2024. 1 Acdo. Núm. Exp. 528/2023 Tomo II 28- 10- 2024.

Santamaría Gutiérrez Francisco Javier vs. Landa Alva Dana y Landa Hernández Marco Antonio. Ord. Civil no Publ. 29- 10- 2024. 1 Acdo. Núm. Exp. 958/2024.

Secreto. Ejecutivo Mercantil 1 Acdo. Núm. Exp. 112/2023.

Secreto. Ord. Civil no Publ. 31- 10- 2024. 1 Acdo. Núm. Exp. 516/2024.

Secreto. Ejecutivo Mercantil no Publ. 31- 10- 2024. 1 Acdo. Núm. Exp. 654/2018.

Secreto. Ejecutivo Mercantil no Publ. 31- 10- 2024. 1 Acdo. Núm. Exp. 904/2019 Segundo Tomo.

Toledo Escobar María del Carmen vs. Cejas Godínez Bernardo y Constructora Industrial S.A. y C Director del Registro Público de la Propieda y del Comercio de la Ciudad de México. Ord. Civil no Publ. 31- 10- 2024. 1 Acdo. Núm. Exp. 252/2024.

Toyota Financial Services México S.A. de C.V. vs. Medina Ortiz Blanca Rosa. Ejecutivo Mercantil no Publ. 31- 10- 2024. 1 Acdo. Núm. Exp. 462/2024.

AUDIENCIA

Cruz González Macrina y Reyes Cruz Dora Alicia vs. Grupo Mexicano de Seguros S.A. de C.V. Aud. Prev Ord. Civil. 1 Audiencia. Núm. Exp. 236/2024.

Secreto. Aud. de Ley y Desahogo de Pruebs. Ejecutivo Mercantil. 1 Audiencia. Núm. Exp. 368/2024.

SENTENCIAS DEFINITIVAS DEL 4 DE NOVIEMBRE DEL 2024

Banco Sabadell, S.A. Institución de Banca Múltiple vs. Polanco Hermanos S.A. de C.V. y Polanco Alvarado Miguel Ángel. Ejecutivo Mercantil Sen. Def. 1 Núm. Exp. 1002/2018 Tomo Ii

Méndez Juárez Carlos Alberto y Macouzet Calixto Saúl Damián y Pérez Espinoza Brenda Arai vs. García Vargas Maribel. Ejecutivo Mercantil Sen. Def. 1 Núm. Exp. 368/2024

SENTENCIA INTERLOCUTORIA

Banco Santander México Sociedad Anónima Institución de Banca Múltiple Grupo Financiero Santander México vs. Cabello Sánchez Víctor Antonio. Especial Hipotecario Civil Sen. Int. 1 Núm. Exp. 676/2021

Cobranza Amigable, Sociedad Anónima, Promotora de Inversión de Capital Variable vs. Alejandro Nava López O. José Alejandro Nava López. Ejecutivo Mercantil Sen. Int. 1 Núm. Exp. 210/2010 Tomo Ii

LA SECRETARIA DE ACUERDOS
MAESTRA BETINA PÉREZ SALDAÑA

SOLO CONSULTA
SOLO CONSULTA
SOLO CONSULTA

CUADRAGÉSIMO DE LO CIVIL

SECRETARÍA "A"
ACUERDOS DEL 4 DE NOVIEMBRE DEL 2024

Alfaro Vega María de la Luz vs. Meza Laffitte Yolanda y Magaña Morán Eduardo. Exhortos Civil 1 Acdo. en Exhorto. Núm. Exp. 1031/2024.

Banco Actinver, S.A. Institución de Banca Múltiple, Grupo Financiero Actinver Actuando Única y Exclusivamente en su Carácter de Fiduciario del Fideicomiso de Administración 2447 vs. Guerrero Santiago Juan Luis y Ríos Ramírez de Guerrero Laura Patricia. Especial Hipotecario Civil 1 Acdo. Núm. Exp. 545/2023.

Banco Mercantil del Norte, S.A. Institución de Banca Múltiple, Grupo Financiero Banorte vs. María del Socorro Vega Cruz y Otro. Especial Hipotecario Civil Tomo II. 2 Acdos. Núm. Exp. 629/2010.

Banco Mercantil del Norte, Sociedad Anónima, Institución de Banca Múltiple, Grupo Financiero Banorte vs. María del Carmen Mejía Quintero. Especial Hipotecario Civil 1 Acdo. Núm. Exp. 583/2018.

Banco Mercantil del Norte, Sociedad Anónima Institución de Banca Múltiple, Grupo Financiero Banorte antes BBVA Bancomer, S.A. Institución de Banca Múltiple, Grupo Financiero BBVA Bancomer, antes Hipotecaria Nacional S.A. de C.V. Sociedad Financiera de Objeto Múltiple, E. N. R. Grupo Financiero BBVA Bancomer vs. María Elena Álvarez Sánchez. Esp. Hip. Tomo II. 1 Acdo. Núm. Exp. 1471/2011.

Banco Nacional del Ejército, Fuerza Aérea y Armada, Sociedad Nacional de Crédito, Institución de Banca de Desarrollo vs. Zazueta Salas Damián y Molina Ramos Jaquelíne. Especial Hipotecario Civil Prevención. 1 Acdo. Núm. Exp. 1175/2024.

Banco Santander México, S.A. Institución de Banca Múltiple Grupo Financiero Santander México vs. Pronalive, S.A. de C.V. y Araiza Barrera Javier Alejandro. Vía de Apremio Civil 1 Acdo. Núm. Exp. 543/2021.

Banco del Bajío, S.A., Institución de Banca Múltiple vs. Fernando Alberto Hernández Violante y María del Carmen Montalvo Monroy. Especial Hipotecario Civil 2 Acdos. Núm. Exp. 1079/2017.

Banco del Bajío, S.A., Institución de Banca Múltiple vs. Francisco Javier Tenorio Guerrero y Ana Lilia Tapia Lima. Especial Hipotecario Civil 1 Acdo. Núm. Exp. 41/2019.

BBVA México, Sociedad Anónima Institución de Banca Múltiple, Grupo Financiero BBVA México vs. Óscar Casas Ochoa. Especial Hipotecario Civil 1 Acdo. Núm. Exp. 159/2021.

Camarillo Valdez Heriberto vs. Víctor Manuel Ochoa Aguilar y Érika Adriana Ochoa Gutiérrez. Ejecutivo Mercantil Tomo II. 1 Acdo. Núm. Exp. 17/2017 Bis. 1.

Capire Cecilio César Antonio vs. Grupo Mexicano de Seguros S.A. de C.V. Ord. Civil 1 Acdo. Núm. Exp. 215/2023.

Castillo Pérez Andrea Filomena vs. Ríos Ordaz Susana y Galicia Rodríguez Antonio. Controversias de Arrendamiento Civil 1 Acdo. Núm. Exp. 935/2021.

Chinelli Fermín Gabriel vs. José Romano Totah y Raquel Atrin de Romano. Ord. Civil 1 Acdo. Núm. Exp. 1117/2018.

Chino Cervantes Laura Yanet vs. Construcciones Residenciales del Sur, S.A. de C.V. Ord. Mercantil 1 Acdo. Núm. Exp. 1045/2024.

Ci Banco Sociedad Anónima Institución de Banca Múltiple antes The Bank Of New York Mellon Sociedad Anónima Institución de Banca Múltiple en su Carácter de Fiduciario del Fideicomiso Número F/00854 vs. Gala Diseño en Muebles S.A. de C.V. y Rivera Ruiz Jerónimo Arturo. Controversias de Arrendamiento Civil Aclaración. 1 Acdo. Núm. Exp. 1133/2024.

Ci Banco, S.A. Institución de Banca Múltiple Actuando en su Carácter de Fiduciaria en el Fideicomiso F/00102 vs. Jorge Alberto Gutiérrez Pacheco y Araceli Calleros. Especial Hipotecario Civil 1 Acdo. Núm. Exp. 445/2018.

Cimbra Capital Sapi de C.V. vs. Nava Fonseca Enrique Antonio y Well Point México S de Rl. Ejecutivo Mercantil 1 Acdo. Núm. Exp. 391/2022.

Ckd Activos 8 Sapi de C.V. vs. Alemán Miranda Raúl. Juris. Voluntaria Civil 1 Acdo. Núm. Exp. 1023/2024.

Ckd Activos 8, Promotora de Inversión de C.V. vs. Luis Roberto Flores Gelista. Especial Hipotecario Civil Tomo II. 1 Acdo. Núm. Exp. 1593/2009.

Cornejo Cardon Florencia vs. Scotiabank Inverlat S.A. Institución de Banca Múltiple Grupo Financiero Scotiabank Inverlat División Fiduciarialat S.A. de Oibm Grupo Financiero Inverlat División Fisd y Ortigoza Carcamo Telesforo. Ord. Civil 2 Acdos. Núm. Exp. 1203/2022.

Corona Pérez Juan Alfredo vs. Universidad Nacional Autónoma de México. Ord. Civil 1 Acdo. Núm. Exp. 269/2015 Bis. 1.

Corporativo Meza Grace S.A. de C.V. vs. Ramírez Hurtado Marisol. Ord. Civil 1 Acdo. Núm. Exp. 549/2024.

Crédito Inmobiliario, S.A. de C.V. Sociedad Financiera de Objeto Múltiple, Entidad No Regulada vs. Felipe Torres Rubín y Reyna Ana María Medina Morales de Torres. Esp. Hip. Expedientillo. 1 Acdo. Núm. Exp. 65/2011.

Díaz Ponce Medrano Petronilo vs. Director de Catastro e Impueto Predial Municipal y Otros. Exhortos Civil Admisorio. 1 Acdo. en Exhorto. Núm. Exp. 1177/2024.

Domínguez Espinosa María Claudia vs. C. Director del Registro Público de la Propiedad y de Comercio de la Ciudad de México y Benjamín Domínguez Reyes. Ord. Civil 1 Acdo. Núm. Exp. 151/2020.

Fox Industrial, S.A. de C.V. y Fox González Raúl vs. Ficen, S.A. de C.V., Sociedad Financiera de Objeto Limitado. Especial Hipotecario Civil 2 Acdos. Núm. Exp. 1175/2016.

Grupo Lailzor, S.A. de C.V. vs. José Antonio Muciño Gálvez y María Petra Sánchez. Controversias de Arrendamiento Civil 1 Acdo. Núm. Exp. 1095/2013.

HSBC México, S.A., Institución de Banca Múltiple, Grupo Financiero HSBC vs. Molina Coronel Nazir Ossiel. Vía de Apremio Civil 1 Acdo. Núm. Exp. 795/2024.

HSBC México, S.A., Institución de Banca Múltiple, Grupo Financiero HSBC, División Fiduciaria en su Carácter de Fiduciario del Fideicomiso Irrevocable Número F/233595 vs. Jorge Romero Muñoz. Especial Hipotecario Civil Tomo II. 1 Acdo. Núm. Exp. 331/2019 Bis. 1.

Ibarra Ortiz Armando Ignacio vs. Ríos Loyola Anahi y Loyola Ceballos Rosalinda Araceli. Controversias de Arrendamiento Civil 1 Acdo. Núm. Exp. 527/2024.

Industrias Michelin, S.A. de C.V. vs. Avis Car Care Center, S.A. de C.V. y Juan Manuel Ávila Avilés. Especial Hipotecario Civil 1 Acdo. Núm. Exp. 1269/2019.

Inmobiliaria Credi S.A. vs. Hernández Fernández Mario. Controversias de Arrendamiento Civil 1 Acdo. Núm. Exp. 1073/2024.

Inmuebles Capitus, S.A. P. I. de C.V. vs. Mario Oliver Schienbein Reunaud. Ord. Civil 1 Acdo. Núm. Exp. 215/2021.

Instituto de Seguridad y Servicios Sociales de Los Trabajadores del Estado a Través de su Fondo de la Vivienda (Fovissste) vs. Erwin Humberto Hernández López. Especial Hipotecario Civil 1 Acdo. Núm. Exp. 1089/2019.

Instituto de Seguridad y Servicios Sociales de Los Trabajadores del Estado a Través de su Fondo de la Vivienda (Fovissste) vs. Jaime Arroyo María Magdalena. Especial Hipotecario Civil 1 Acdo. Núm. Exp. 75/2022.

Instituto del Fondo Nacional de la Vivienda para los Trabajadores (Infonavit) vs. Galván Rosas Irene. Esp. Hip. Expedientillo. 2 Acdos. Núm. Exp. 1003/2010.

Instituto del Fondo Nacional de la Vivienda para los Trabajadores Infonavit vs. Martínez Ibarra María Consuelo. Ord. Civil 1 Acdo. Núm. Exp. 873/2024.

Instituto del Fondo Nacional de la Vivienda para los Trabajadores Infonavit vs. Flores Olvera Luisa y Otro. Especial Hipotecario Civil Expedientillo. 1 Acdo. Núm. Exp. 1125/2009.

Instituto del Fondo Nacional de la Vivienda para los Trabajadores Infonavit vs. Godínez Vázquez Cosme. Especial Hipotecario Civil Desechamiento. 1 Acdo. Núm. Exp. 1171/2024.

Jiménez Godínez Miguel Ángel vs. Lara Gutiérrez Luz María del Carmen y Sociedad Ml de Teresa e Hijo y Registro Público de la Propiedad y del Comercio de la Ciudad de México. Ord. Civil 7 Acdos. Núm. Exp. 963/2024.

Kanahuati Ruíz Juan Carlos vs. Servicios Corporativos Integrales Quality Time, S. C. Actos Prejudiciales Civil 1 Acdo. Núm. Exp. 1101/2024.

Kim Nogal Víctor Manuel vs. Axa Seguros S.A. de C.V. y Cima Asistencia S de R.L. de C.V. y Nava García Héctor Andrés. Ord. Civil 2 Acdos. Núm. Exp. 969/2024.

Lara Chelius Denisse vs. Olga Lydia Cruz Saucedo. Especial Hipotecario Civil 1 Acdo. Núm. Exp. 565/2017.

SOLO CONSULTA
SOLO CONSULTA
SOLO CONSULTA

Márquez Santaella Carlos Alejandro vs. Muñoz Villanueva Felipe Anhuar. Ejecutivo Mercantil 1 Acdo. Núm. Exp. 1349/2023.
Mercader Financial, S.A. Sofom E. R vs. Consorcio Empresarial del Sur Tpe, S.A. de C.V., Arturo Gabriel Toscano Lagunas y Rafael Scandar Aiza Yuñez. Ejecutivo Mercantil Acuerdo. 1 Acdo. Núm. Exp. 175/2021.
Molatore Salviejo Patricia vs. Primitivo Publicidad S.A. Dee C.V. Juris. Voluntaria Civil 1 Acdo. Núm. Exp. 1041/2024.
Montane Núñez Scheznarda vs. Montane Núñez Diznarda Angélica. Ord. Civil 1 Acdo. Núm. Exp. 889/2024.
Mosco Granados Gabriela y Mosco Granados Guadalupe y Mosco Granados Jeovana vs. Mosco Martínez Crispín Adán. Ord. Civil 1 Acdo. Núm. Exp. 1051/2024.
Oportunidades para Emprendedores, S.A. P. I. de C.V., Sociedad Financiera de Objeto Múltiple E. N. R vs. U. S. Kondo México, S.A. de C.V. y Jesús Federico Duarte Gómez. Ejecutivo Mercantil 1 Acdo. Núm. Exp. 625/2018.
Palomar León María Elena vs. Persona O. Personas que Habiten el Inmueble. Juris. Voluntaria Civil 1 Acdo. Núm. Exp. 465/2024.
Portillo Mérida Santiago y También Conocido como Jesús Santiago Servando Portillo Mérida vs. Portillo Hernández Ana Marcela y Portillo Hernández Alejandra y Portillo Hernández Atenea Estefania. Ord. Civil 1 Acdo. Núm. Exp. 1061/2023.
Reséndiz Kauaguchi Pilar vs. Bartolon Hernández Dina Suset. Juris. Voluntaria Civil 1 Acdo. Núm. Exp. 731/2024.
Reyes Montoya Óscar Martín vs. Zárate Carrisoza Salvador y Pérez Arreola Marisela. Ord. Civil 1 Acdo. Núm. Exp. 319/2023.
Rodríguez González María Gregoria vs. Mirón Arroyo Omar. Controversias de Arrendamiento Civil 1 Acdo. Núm. Exp. 1027/2024.
Romero Domínguez Jesús vs. Inmobiliaria Verato S.A. de C.V. Exhortos Civil Exhorto. 1 Acdo. en Exhorto. Núm. Exp. 1075/2024.
Ruvalcaba Gálvez Salvador y Herrera Campos Beatriz vs. Ruvalcaba Villafuerte José su Sucesión y Gálvez Martínez Agustina su Sucesión. Ord. Civil 2 Acdos. Núm. Exp. 1261/2023.
Sánchez Martín Consuelo vs. Rivera Zúñiga Karen Lorena. Controversias de Arrendamiento Civil 1 Acdo. Núm. Exp. 123/2024.
Santiago García Héctor vs. Ruíz Calderón Arturo y Elizondo Sandoval Guadalupe de Jesús y C Director del Registro Público de la Propiedad y del Comercio de la Ciudad de México y Pacheco Salinas Eduardo. Ord. Civil 7 Acdos. Núm. Exp. 943/2024.
Santinelli y Llabres Humerto su Sucesión y Quien También Acostumbra a Usar el Nombre de Humberto Santinelli Llabres vs. Ruiseco Gutiérrez Esther y Secretaria de Administración y Finanzas del Gobierno de la Ciudad de México. Ord. Civil 5 Acdos. Núm. Exp. 759/2024.
Scotiabank Inverlat S.A. Institución de Banca Múltiple Grupo Financiero Scotiabank Inverlat vs. Santamaría Fuentes Jonathan Ricardo. Especial Hipotecario Civil 1 Acdo. Núm. Exp. 1077/2023.
Secreto. Ejecutivo Mercantil 2 Acdos. Núm. Exp. 399/2024.
Secreto. Providencias Precautorias Mercantil 1 Acdo. Núm. Exp. 619/2024.
Secreto. Ejecutivo Mercantil 1 Acdo. Núm. Exp. 635/2024.
Serrano Aguilera Hugo Omar vs. C Director del Registro Público de la Propiedad y del Comercio de la Ciudad de México y Aguilera Rodríguez Juan y Serrano Hernández Francisco. Ord. Civil 1 Acdo. Núm. Exp. 323/2023.
Sociedad Hipotecaria Federal, S.N.C. Institución de Banca de Desarrollo en su Carácter de Fiduciario Sustituto del Fondo de Operación y Financiamiento Bancario a la Vivienda (Fovi) vs. Ariel Rafael Larios Pacheco. Especial Hipotecario Civil 1 Acdo. Núm. Exp. 811/2016.
Sociedad Hipotecaria Federal, Sociedad Nacional de Crédito, Institución de Banca de Desarrollo, en su Carácter de Fiduciario Sustituto del Fondo de Operación y Financiamiento Bancario a la Vivienda (Fovi) vs. Torales Martínez Mirna. Especial Hipotecario Civil 1 Acdo. Núm. Exp. 19/2024.
Soto Herrera Mario vs. Martínez Pérez Lino. Ord. Civil 1 Acdo. Núm. Exp. 1337/2022.
Trujillo Santamaría Edgar Manuel vs. Adolfo Santamaría Bernal. Ejecutivo Mercantil 1 Acdo. Núm. Exp. 135/2014.
Tu Casa Express S.A. de C.V. vs. Gurrion Altmann María Rosalía y Jaimes Domínguez Gerardo Arnulfo y Gurrion Altmann María Susana y Gurrion Altmann Celia Esmeralda y Gurrion Altmann Eva Judith. Especial Hipotecario Civil 1 Acdo. Núm. Exp. 617/2021.
Vlassova. Irina. Exhortos Civil Exhorto. 1 Acdo. en Exhorto. Núm. Exp. 1109/2024.
Yáñez Sotelo Adriana vs. Sotelo Hurtado Elvira y a Quien También Se Le Conoce como Elvira Sotelo de Yáñez. Ord. Civil 1 Acdo. Núm. Exp. 451/2022.

MAL PUBLICADOS

Instituto del Fondo Nacional de la Vivienda para los Trabajadores (Infonavit) vs. Bautista Pérez Delfino. Ord. Civil Prevención (Mal Publicado). 1 Acdo. Núm. Exp. 1167/2024.

LA SECRETARIA DE ACUERDOS
LIC. MARÍA VERÓNICA SILVA CHÁVEZ

SECRETARÍA "B"
ACUERDOS DEL 4 DE NOVIEMBRE DEL 2024

Aja Pasos Fernando vs. Mendoza Hernández Michel y Mendoza García Lauriano. Ord. Civil Resolución Sala Confirma Testimonio. 1 Acdo. Núm. Exp. 968/2022.
Alcalá Rivera Alfonso Armando vs. Liberty Fianzas S.A. de C.V. y Constructora Mfn Multiservicios S.A. de C.V. Especial de Fianzas Mercantil Resolución Sala Sobreseyo Juic. Autos. 1 Acdo. Núm. Exp. 90/2024.
Alvarado Roblero Aurelio vs. Norma Angélica Hernández Xicoténcatl. Especial Hipotecario Civil Concertar Cita. 1 Acdo. Núm. Exp. 806/2004 Bis. 1 Tomo I.
Arias Medina María de la Luz vs. Negrete González José de la Luz y Negrete Pérez Salvador y C Director del Registro Público de la Propiedad y del Comercio de la Ciudad de México. Ord. Civil No Ha Lugar. 2 Acdos. Núm. Exp. 1346/2022.
Arrendadora y Factor Banorte S.A. de C.V. Sociedad Financiera de Objeto Múltiple Grupo Financiero Banorte vs. Federico Javier Sánchez Saldaña y Araceli González Reyes. Especial Hipotecario Civil Poner en Posesión. 1 Acdo. Núm. Exp. 1038/2003 Bis. 1 Tomo I.
Autofinanciamiento México S.A. de C.V. vs. Martínez García Santa Isabel y Martínez Rodríguez Juan Alfredo. Ejecutivo Mercantil Minuta Pleno Vista. 1 Acdo. Núm. Exp. 238/2023.
Banco Mercantil del Norte S.A. Institución de Banca Múltiple Grupo Financiero Banorte vs. Jesús Mendoza Hernández. Esp. Hip. Autr. Notario. 1 Acdo. Núm. Exp. 1696/2011.
Banco Mercantil del Norte S.A. Institución de Banca Múltiple Grupo Financiero Banorte vs. Melani Elizabeth Casanova Lizama. Especial Hipotecario Civil Estese. 2 Acdos. Núm. Exp. 1476/2011.
Banco Mercantil del Norte Sociedad Anónima Institución de Banca Múltiple Grupo Financiero Banorte vs. Chávez Badillo Vicente Luis. Exhortos Civil Cedula Vista. 1 Acdo. en Exhorto. Núm. Exp. 1000/2024.
Banco Mercantil del Norte, S.A., Institución de Banca Múltiple, Grupo Financiero Banorte vs. Isaac Hernández Pérez y María Elena Hernández Carbot. Especial Hipotecario Civil Autorización. 1 Acdo. Núm. Exp. 364/2018.
Banco Mercantil del Norte, S.A., Institución de Banca Múltiple, Grupo Financiero Banorte vs. Jesús Enrique Cedillo Báez y Claudia Imelda Alfaro Hernández. Especial Hipotecario Civil Cedula Sin Diligenciar. 3 Acdos. Núm. Exp. 1234/2018.
Banco del Bajío, S.A., Institución de Banca Múltiple vs. Gabriel Téllez Salinas y Angelia Isabel Lara Rodríguez. Ejecutivo Mercantil Autorización. 1 Acdo. Núm. Exp. 100/2015 Bis. 2 Tomo II.
Barroso Perea Francisco vs. Contreras Rangel Olga Martha. Ord. Civil Cedula Practicada. 1 Acdo. Núm. Exp. 1358/2022.
Benítez García Blanca vs. Benítez García Marina y Torres Benítez Esteban Raúl. Ord. Civil Cedula Sin Diligenciar. 1 Acdo. Núm. Exp. 874/2022.
Caja Popular Mexicana S. C. de A. P. de R. L. de C.V. vs. Morales Rico Pablo César. Ejecutivo Mercantil Turnar Cedula. 1 Acdo. Núm. Exp. 310/2024.
Cetelem S.A. de C.V. Sociedad Financiera de Objeto Múltiple Entidad Regulada vs. Gómez Macías Athenea Margarita. Ejecutivo Mercantil Comparecencia Desistimiento. 1 Acdo. Núm. Exp. 556/2024.
Enríquez Estrada Epifania Reina vs. HSBC México S.A. Institución de Banca Múltiple Grupo Financiero HSBC. Ord. Mercantil Cedula Practicada. 1 Acdo. Núm. Exp. 280/2022.

SOLO CONSULTA
SOLO CONSULTA
SOLO CONSULTA

Factoring Corporativo S.A. de C.V. Sociedad Financiera de Objeto Múltiple Entidad Regulada vs. García Hernández José Antonio. Ejecutivo Mercantil Requerimiento No Surte por Boletín Judicial. 1 Acdo. Núm. Exp. 180/2017 Tomo I I.

Flores Flores Alberta Eugenia vs. Parra Téllez Patricia. Ord. Civil Objección de Documentos. 1 Acdo. Núm. Exp. 308/2024.

González Baca Armando Waldo vs. At&T Comunicaciones Digitales S. de R. L. de C.V. antes Nii Digital S. de R. L. de C.V. Exhortos Civil Exh. Admisorio. 1 Acdo. en Exhorto. Núm. Exp. 1180/2024.

Grupo Nacional Provincial, S.A. Bursatil vs. Luis Enrique López Meneses. Especial Hipotecario Civil Turnar Cedula. 1 Acdo. Núm. Exp. 1226/2018.

Grupo Ufimas, S.A. de C.V., Sociedad Financiera de Objeto Múltiple, Entidad No Regulada vs. Creaciones Laiza, S.A. de C.V. y Otros. Especial Hipotecario Civil Cedula Sin Practicar. 1 Acdo. Núm. Exp. 1226/2019.

Guerrero Chávez Iván vs. Paz Rivera Adriana. Juris. Voluntaria Civil Admisorio. 1 Acdo. Núm. Exp. 1170/2024.

Hojal Moldes Ecoplasticos S.A. de C.V. vs. Core Networks S.A. de C.V. Ejecutivo Mercantil un Auto en Expedientillo. 1 Acdo. en Expedientillo. Núm. Exp. 344/2024.

Instituto de Seguridad y Servicios Sociales de Los Trabajadores del Estado a Través de su Fondo de la Vivienda (Fovissste) vs. Maricela Patricia Mancera Matali. Especial Hipotecario Civil Exhibe Minutas. 3 Acdos. Núm. Exp. 334/2020.

Instituto de Seguridad y Servicios Sociales de Los Trabajadores del Estado a Través de su Fondo de la Vivienda Fovissste vs. Minerva Rebolledo Cruz y Rubén Omaña Pérez. Especial Hipotecario Civil Turnar Exhorto. 3 Acdos. Núm. Exp. 488/2020.

Instituto del Fondo Nacional de la Vivienda para los Trabajadores (Infonavit) vs. Marco Antonio Escalante Rivas. Especial Hipotecario Civil un Auto en Expedientillo. 1 Acdo. Núm. Exp. 1014/2015.

Jmi Holding, S.A. P. I. de C.V. vs. Pablo José Monroy Cazorla. Ejecutivo Mercantil Dese Cumplimiento. 1 Acdo. Núm. Exp. 454/2020.

Nr Finance México, S.A. de C.V. vs. Reyes Morales Nancy. Ejecutivo Mercantil un Auto en Expedientillo. 1 Acdo. Núm. Exp. 16/2023.

Nr Finance México, S.A. de C.V. vs. Galicia Baltazar Silverio. Ejecutivo Mercantil un Auto en Expedientillo. 1 Acdo. Núm. Exp. 10/2023.

Nr Finance México, S.A. de C.V. vs. Pérez Altamirano Azael. Ejecutivo Mercantil un Auto en Expedientillo. 1 Acdo. Núm. Exp. 108/2023.

Obregón Farías David Israel y Otros vs. Operadora de Recursos Reforma S.A. de C.V. Sociedad Financiera Popular y Otros. Exh. Mercantil Elaboración de Oficio. 1 Acdo. en Exhorto. Núm. Exp. 1092/2024.

Orozco Guillén Eleazar vs. Ramírez Torres Consuelo También Conocida como Ramírez Torres de Villa Consuelo y Neftalí Villa Fuentes. Especial Hipotecario Civil Una Vez. 1 Acdo. Núm. Exp. 212/2014.

Orta Abogados, S. C vs. Distribuidora Sharom, S.A. de C.V. Ejecutivo Mercantil Devolución Oficio y Elaborar Nuevo. 1 Acdo. Núm. Exp. 236/2019.

Ortega Millares Flavio Manuel vs. Jaimes Uriostegui Lucio y Avellaneda Soto Graciela. Vía de Apremio Civil Comparecencia. 1 Acdo. Núm. Exp. 478/2023.

Ortiz Paredes Luis Manuel y Lizardi Pantoja Griselda su Sucesión vs. Gamboa Buenrostro Enrique y Aragón y Foro Edmundo G y Aragón y Foro Manuel G y Aragón y Foro Enrique G y Aragón y Foro Héctor G. Ord. Civil Oficio Ine Vista. 1 Acdo. Núm. Exp. 1006/2024.

Patiño García Nora Ana vs. Mexib Inmobiliaria, S.A. de C.V. Ord. Civil un Auto en Expedientillo. 1 Acdo. Núm. Exp. 386/2016.

Policia Bancaria e Industrial del D. F vs. Inmobiliaria Triciesa S.A. de C.V. Ord. Civil Minuta Sala. 1 Acdo. Núm. Exp. 386/2006 Tomo I I.

Ramirez Santana Diana Alejandra vs. Tello Domínguez Miguel. Ord. Civil Contesta Agravios Conjunta. 2 Acdos. Núm. Exp. 1006/2023.

Recuperadora de Deuda Hipotecaria, S. de R. L. de C.V. vs. Cándida Pérez Mendoza. Especial Hipotecario Civil Estese. 1 Acdo. Núm. Exp. 888/2014.

Reynoso Capistrán Valentín vs. Gabiña Pantoja Moisés. Ejecutivo Mercantil Copias Simples. 1 Acdo. Núm. Exp. 652/2024.

Rodríguez Facio Oswaldo vs. Sociedad Hipotecaria Federal S.N.C. Exhortos Civil Cedula Sin Practicar. 1 Acdo. en Exhorto. Núm. Exp. 1154/2024.

Romero Cuevas María Gabriela vs. Arista Mata Víctor. Especial Hipotecario Civil Desecha Demanda. 1 Acdo. Núm. Exp. 1028/2024.

Sánchez Guerrero Federico vs. Rosales Díaz María Teresa. Ord. Civil Cedula Sin Practicar. 1 Acdo. Núm. Exp. 1210/2022.

Sandoval Menocal Fausto su Sucesión vs. Martínez Hernández Victoriano. Juris. Voluntaria Civil Elaboración Cedula. 2 Acdos. Núm. Exp. 1040/2024.

Santin Tlapaya Miriam Verónica y Santin Tlapaya Ricardo David vs. Guerrero Valdez Yazmín. Ord. Civil Admisión de Pruebas. 1 Acdo. Núm. Exp. 1318/2022.

Sociedad Hipotecaria Federal Sociedad Nacional de Crédito Institución de Banca de Desarrollo en su Carácter de Fiduciario Sustituto del Fondo de Operación y Financiamiento Bancario a la Vivienda vs. Roberto Alejandro Gómez Cruz. Especial Hipotecario Civil Exhibe Certif. de Gravamenes. 1 Acdo. Núm. Exp. 432/2020.

Sociedad Hipotecaria Federal, Sociedad Nacional de Crédito, Institución de Banca de Desarrollo, en su Carácter de Fiduciario Sustituto del Fondo de Operación y Financiamiento Bancario a la Vivienda (Fovi) vs. Luz María Reyes Juárez Quien También Acostubra a Usar el Nombre de Luz María Reyes Juárez de Navarro y Navarro Zurita Carlos Damian. Especial Hipotecario Civil Exh. Sin Diligenciar. 1 Acdo. Núm. Exp. 18/2024.

Sociedad Hipotecario Federal S. N. C vs. Óscar González Roldán y Otro. Especial Hipotecario Civil Computo. 1 Acdo. Núm. Exp. 580/2009 Bis. 1.

Tavera Roldán Ruth Arely vs. Instituto del Fondo Nacional de la Vivienda para los Trabajadores Infonavit y C Director del Registro Público de la Propiedad y del Comercio de la Ciudad de México. Ord. Civil Oficio Imss Vista. 5 Acdos. Núm. Exp. 930/2024.

Vega Camarillo Julia vs. Grupo Mexicano de Seguros S.A. de C.V. Ord. Civil Citar a Interlocutoria. 3 Acdos. Núm. Exp. 878/2024.

Vera Aguilar Armando vs. Nicolás Jerónimo Josué y Calderón López Juana y Director del Registro Público de la Propiedad y de Comercio de la Ciudad de México. Ord. Civil Cedula Practicada. 2 Acdos. Núm. Exp. 466/2024.

Villafaña Soudreaux Georgina Noemí vs. Arredondo Berumen Víctor Manuel. Ord. Civil Comparecencia Turnar Cedula. 1 Acdo. Núm. Exp. 802/2023.

Weston Bienes Raíces, Sapi de C.V. vs. Jiménez Rico Gibran Eduardo. Ejecutivo Mercantil Cedula No Prácticada. 1 Acdo. Núm. Exp. 122/2022.

Zamora Ramírez Citlalli Sarai vs. Ramírez Castillo Genoveva. Ord. Civil Ofrece Pruebs. Demandada. 2 Acdos. Núm. Exp. 776/2024.

Zúñiga Salgado Rebeca vs. Jácome Ramírez Paulina Isabel. Controversias de Arrendamiento Civil Aud. de Ley. 1 Acdo. Núm. Exp. 924/2024.

EL SECRETARIO DE ACUERDOS
LIC. GUADALUPE DE SANTIAGO GARCÍA

CUADRAGÉSIMO PRIMERO DE LO CIVIL

SECRETARÍA "A"
ACUERDOS DEL 4 DE NOVIEMBRE DEL 2024

Alcántara Monroy Aurelia su Sucesión vs. Mendoza Saavedra Braulio Ricardo y Coronel Villada Berenice. Ord. Civil Apel. Codemandada. 1 Acdo. Núm. Exp. 1119/2023.

Alquezar S.A. de C.V. vs. Lozada Cano Carmelo Abel. Vía de Apremio Civil 1 Acdo. Núm. Exp. 317/2023.

Anguiano Sánchez María Evelia vs. Silva Bohórquez José Luis y Hernández Aguilar Asunción. Ord. Civil Dum. 1 Acdo. Núm. Exp. 773/2022.

Banco Invex Sa Institución de Banca Múltiple Invex Grupo Financiero en su Carácter de Fiduciario del Fideicomiso Irrevocable de Administración Identificado Con el Número F 1301 vs. Bienes Inmubles en Renta S.A. de C.V. Vía de Apremio Civil Smc. 1 Acdo. Núm. Exp. 673/2020.

Banco Mercantil del Norte, S.A., Institución de Banca Múltiple, Grupo Financiero Banorte vs. Valencia Lozada Leobardo Javier y Otra. Especial Hipotecario Civil Smc. 1 Acdo. Núm. Exp. 509/2007 Tomo II.

Banco Monex Sociedad Anónima Institución de Banca Múltiple Monex Grupo Financiero como Fiduciario en el Fideicomiso Empresarial Irrevocable de Administración y Garantía Número F3443 vs. Cortés Gómez José Manuel y Núñez Abe Ana Claudia. Especial Hipotecario Civil Smc. 2 Acdos. Núm. Exp. 991/2024.

SOLO CONSULTA
SOLO CONSULTA
SOLO CONSULTA

BBVA Bancomer Sociedad Anónima Institución de Banca Múltiple Grupo Financiero BBVA Bancomer Actualmente por el Cesionario Banco Mercantil del Norte Sociedad Anónima Institución de Banca de Múltiple Grupo Financiero Banorte vs. González Pérez Luis Humberto. Especial Hipotecario Civil Exhorto. 1 Acdo. en Exhorto. Núm. Exp. 1185/2024.

Cibanco Sociedad Anónima Institución de Banca Múltiple en su Carácter de Fiduciario del Fideicomiso Irrevocable Identificado Con el Número F00238 vs. Huerta Huerta J Primo y Barrientos González Benita. Juris. Voluntaria Civil 1 Acdo. Núm. Exp. 1145/2024.

Cibanco, Sociedad Anónima Institución de Banca Múltiple vs. Morales Silvano Anselmo y González Aguirre María Elena. Especial Hipotecario Civil Dum. 1 Acdo. Núm. Exp. 1173/2012 Tomo II.

Constructora e Inmobiliaria Moni, S.A. de C.V. vs. Pereyra Torres, Pereyra Hermida Consuelo Julieta y Pereyra Hermida Joaquín Antonio. Joaquín Rodrigo. Controversias de Arrendamiento Civil Smc. 1 Acdo. Núm. Exp. 427/2020 Tomo II.

Csck 12 México I, S. de R. L. de C.V. vs. Torres Gutiérrez Ernesto. Juris. Voluntaria Civil Dum. 1 Acdo. Núm. Exp. 553/2019.

De la Fuente de Ohiggins María de Jesús vs. Adolfo Mexiac y Otro. Ord. Civ. Smc. 2 Acdos. Núm. Exp. 297/1996.

Financiera Cualli, S.A. P. I. de C.V., Sofom, E. N. R vs. Cortina González Paz Joaquín y Cortina Felgueres Andrés y Cortina Felgueres Joaquín y Cortina Felgueres Santiago. Vía de Apremio Civil 3 Acdos. Núm. Exp. 425/2024.

García Vargas José su Sucesión, hoy Sus Causahabientes María Guadalupe Zavala Villeda, José Ángel García Zavala, Emilio Sebastián García Zavala y Luis Mateo García Zavala vs. Muñoz de Nieves Ana María y Abel Nieves García. Especial Hipotecario Civil Dum. 1 Acdo. Núm. Exp. 915/2006 Tomo II.

HSBC México Sociedad Anónima Institución de Banca Múltiple Grupo Financiero HSBC División Fiduciaria como Fiduciario del Fideicomiso Irrevocable de Administración Fuente de Pago y Garantía F258024 vs. Reyes Aguirre Laura. Especial Hipotecario Civil Smc. 2 Acdos. Núm. Exp. 967/2024.

Instituto del Fondo Nacional de la Vivienda para los Trabajadores (Infonavit) vs. Guzmán Solís José Alberto. Especial Hipotecario Civil Dum Expedientillo. 1 Acdo. Núm. Exp. 875/2016.

Instituto del Fondo Nacional de la Vivienda para los Trabajadores Infonavit vs. Díaz Fuentes Alejandro y Alvarado Villa Maribel. Especial Hipotecario Civil 1 Acdo. Núm. Exp. 1183/2024.

Instituto del Fondo Nacional de la Vivienda para los Trabajadores Infonavit vs. González Medrano María Dolores. Especial Hipotecario Civil Smc. 1 Acdo. Núm. Exp. 439/2022.

Martínez López Alejandro Ignacio vs. Arpayan Coussin José Ernesto y Otros. Ord. Civil Expedientillo. 1 Acdo. Núm. Exp. 567/2011 Tomo II.

Núñez Ruíz Manuel vs. Asesores en Radiaciones Sa y Rodríguez Islas Carlos y Rodríguez Hidalgo Carlos y Hidalgo Muñoz Ernestina Leticia. Ord. Mercantil 1 Acdo. Núm. Exp. 251/2021 Tomo II.

Operadora de Activos Alfa, S.A. de C.V. hoy su Cesionario Víctor Manuel Achcar Narchi vs. Hernández Montaño y López José Arturo vs. Tomo II. Especial Hipotecario Civil Smc Expedientillo. 1 Acdo. Núm. Exp. 39/2005.

Reyna de la Madrid Óscar vs. Manjarrez Bistrain Fernando. Ejecutivo Mercantil 1 Acdo. Núm. Exp. 373/2017.

Romero Sánchez Ana Laura vs. Sánchez Savala Cruz O. María Imelda y Sanzhez Zavala María Inés. Ord. Civil 1 Acdo. Núm. Exp. 1189/2024.

Scotiabank Inverlat, Sociedad Anónima, Institución de Banca Múltiple, Grupo Financiero Scotiabank Inverlat vs. Moreno Pérez Edith María de Guadalupe. Especial Hipotecario Civil Apelación. 1 Acdo. Núm. Exp. 1269/2022.

Secreto. Controversias de Arrendamiento Civil 1 Acdo. Núm. Exp. 1075/2024.

Secreto. Controversias de Arrendamiento Civil Smc. 1 Acdo. Núm. Exp. 815/2022.

Serrano Nava Raúl Aurelio vs. Juárez Benítez Itzigueri. Controversias de Arrendamiento Civil Smc. 1 Acdo. Núm. Exp. 815/2022.

Servín Damián Sarai Andrea y Damián Valdés Josué Joel vs. Director del Registro Público de la Propiedad y de Comercio de la Ciudad de México y Damián Rico Adolfo y Damián Rico Raúl y Damián Rico Rodolfo. Ord. Civil Smc. 1 Acdo. Núm. Exp. 265/2024.

Silveyra Torres Jaime del Ángel vs. García Cabello Alberto. Ord. Civil 2 Acdos. Núm. Exp. 1195/2022.

Sociedad Hipotecaria Federal S.N.C. Institución de Banca de Desarrollo en su Carácter de Fiduciario Sustituto del Fondo de Operación y Financiamiento Bancario a la Vivienda vs. José Darío Reyes Jasso y Martha Patricia Vázquez Muñoz. Especial Hipotecario Civil 2 Acdos. Núm. Exp. 251/2009 Tomo II.

Sólida Administradora de Portafolios, S.A. de C.V. Sociedad Financiera de Objeto Múltiple. Entidad Regulada. Grupo Financiero Banorte antes Sólida Administradora de Portafolios, S.A. de C.V. antes Banca Serfín, S.A. Institución de Banca Múltiple. Grupo Financiero Serfín vs. Juan Carlos Torres Alba y Otra vs. Segundo Tomo. Especial Hipotecario Civil Smc. 1 Acdo. Núm. Exp. 281/1999.

Urbina Andrade Luiz Eloísa vs. Urbina Andrade José Martín y Vega Álvarez María Magdalena. Ord. Civil 1 Acdo. en Exhorto. Núm. Exp. 1127/2024.

Uribe y de la Mora Luis Francisco. del Sagrado vs. Pérez Ortega Guadalupe y Águila Medina María Guadalupe. Controversias de Arrendamiento Civil 1 Acdo. Núm. Exp. 467/2022.

Zavaleta Martínez Martín vs. Nava Ramírez Edgar. Juris. Voluntaria Civil Dum. 1 Acdo. Núm. Exp. 591/2024.

AUDIENCIA

Banco Santander México, S.A., Institución de Banca Múltiple, Banco Santander México vs. Segon Michieli Ana Laura. Secc. de Ejec. Aud. Especial Hipotecario Civil. 1 Audiencia. Núm. Exp. 245/2021 Tomo II.

Casas Elías Antonio vs. Rosas Martínez Claudia Leticia y Sánchez Ceja Socorro y Vilchis Villanueva Jesús. Ord. Civil. 1 Audiencia. Núm. Exp. 1053/2023.

SENTENCIA INTERLOCUTORIA

Gsau, S.A. de C.V. vs. González Tovar Juan José y Bertha Alicia Sánchez Guerrero de González. Especial Hipotecario Civil Sent. Interl. Jmvv 1 Núm. Exp. 579/2020 Tomo Ii

EL SECRETARIO DE ACUERDOS
LIC. DANIEL QUEZADA GUZMÁN

SECRETARÍA "B"
ACUERDOS DEL 4 DE NOVIEMBRE DEL 2024

Banco Covalto Sociedad Anónima Institución de Banca Múltiple vs. Martínez Rojo Juan y Agrícola Valle de Las Palmas, S. de P. L. de C.V. Especial Hipotecario Civil Contestación de Agravios. 1 Acdo. Núm. Exp. 548/2023 Tomo II.

Banco Santander México Sa Institución de Banca Múltiple Grupo Financiero Santander México vs. Rojas Solís Enrique y Olivera Molina Keny Janeth. Especial Hipotecario Civil Lgs. 1 Acdo. Núm. Exp. 882/2021 Tomo II.

Banco Santander México, S.A., Institución de Banca Múltiple, Grupo Financiero Santander México vs. Begoña Cancino Garin. Especial Hipotecario Civil 1 Acdo. Núm. Exp. 1188/2024.

Banco Ve por más Sa Institución de Banca Múltiple Grupo Financiero Ve por más vs. Integradora de Servicios Punch S.A. de C.V. y Hernández Díaz Gabriela. Ejecutivo Mercantil Lgs. 1 Acdo. Núm. Exp. 1124/2023 Tomo II.

Carbajal Ventura María Isabel y Carbajal Ventura José Dolores Carlos vs. Carbajal López José y Ocampo Rodríguez Ma de la Luz y Compañía Urbanizadora Sa y Director General del Registro Público de la Propiedad y de Comercio del Distrito Federal. Ord. Civil 1 Acdo. Núm. Exp. 1184/2024.

Castillo Guzmán Arturo vs. Distribuidora Liverpool S.A. de C.V. Juris. Voluntaria Civil Lgs. 1 Acdo. Núm. Exp. 978/2024.

Cipres Hernández Adenit Karina vs. Beltrán Ahedo Jesús y Beltrán Ramírez Gregorio y C Director del Registro Público de la Propiedad y del Comercio de la Ciudad de México. Ord. Civil Pruebas. 1 Acdo. Núm. Exp. 1170/2023.

Corona Téllez Rosa María. Juris. Voluntaria Civil Lgs. 1 Acdo. Núm. Exp. 1138/2024.

Dessetec Desarrollo de Sistemas Sociedad Anónima de Capital Variable vs. Villalobos Vázquez María Guadalupe. Especial Hipotecario Civil Lgs. 1 Acdo. Núm. Exp. 240/2013.

González Ramos Roberto vs. Rojano Sahab Sergio. Ord. Civil Lgs. 1 Acdo. en Exhorto. Núm. Exp. 1178/2024.

Guzmán Reyes Mauricio vs. Tu Casa Express S.A. de C.V. y Tu Casa Express, S.A. de C.V. Especial Mercantil Mercantil Lgs. 1 Acdo. en Amparo. Núm. Exp. 790/2021 Amparo Directo 2.

Guzmán Reyes Mauricio vs. Tu Casa Express S.A. de C.V. Especial Mercantil Mercantil Contestación de Agravios. 1 Acdo. Núm. Exp. 790/2021.

SOLO CONSULTA
SOLO CONSULTA
SOLO CONSULTA

Guzmán Reyes Mauricio vs. Tu Casa Express S.A. de C.V. Especial Mercantil Mercantil Lgs. 1 Acdo. en Amparo. Núm. Exp. 790/2021 Amparo Directo.
Hernández Calderón Óscar vs. Arias Vera y Otro Jorge William. Ejecutivo Mercantil Apelación. 1 Acdo. Núm. Exp. 340/2019.
Hernández Hernández Gerardo y Hernández Hernández María Isabel vs. Hernández Juárez María Martha. Ord. Civil 1 Acdo. Núm. Exp. 1200/2017 Tomo II.
Hipotecaria Nacional, S.A. de C.V., Sociedad Financiera de Objeto Limitado Grupo Financiero BBVA Bancomer vs. Loya Hernández Gregoria. Esp. Hip. Alh. Expedientillo. 1 Acdo. Núm. Exp. 1374/2008.
Hipotecaria Nacional, Sociedad Anónima de Capital Variable, Sociedad Financiera de Objeto Múltiple, Entidad Regulada, Grupo Financiero BBVA Bancomer Después BBVA Bancomer, S.A. Institución de Banca Múltiple, Grupo Financiero BBVA Bancomer hoy Banco Mercantil del Norte, S.A. Institución de Banca Múltiple, Grupo Financiero Banorte vs. Elsa Patricia Green Palacios. Especial Hipotecario Civil Alh. 1 Acdo. Núm. Exp. 1350/2019 Tomo II.
HSBC México, Sociedad Anónima, Institución de Banca Múltiple, Grupo Financiero HSBC, División Fiduciaria en su Carácter de Fiduciario en el Fideicomiso Número F/234036 vs. Ramos Días Roberto y Amaral Valle Nanet Elizabeth. Especial Hipotecario Civil Lgs. 1 Acdo. Núm. Exp. 498/2018.
Inmobiliaria Lockette S.A. de C.V. vs. González Minero Irving. Controversias de Arrendamiento Civil Lgs. 1 Acdo. Núm. Exp. 874/2023 Tomo II.
Instituto del Fondo Nacional de la Vivienda para los Trabajadores (Infonavit) vs. Santos García Mayo. Especial Hipotecario Civil Alh. Expedientillo. 1 Acdo. Núm. Exp. 678/2017.
Instituto del Fondo Nacional de la Vivienda para los Trabajadores Infonavit vs. Castrejón López Marco Antonio. Especial Hipotecario Civil Lgs. 1 Acdo. Núm. Exp. 852/2024.
Ion Financiera Sociedad Anónima Promotora de Inversión de Capital Variable Sociedad Financiera de Objeto Múltiple Entidad Regulada vs. Medrano Paniagua Jorge Alberto. Especial Hipotecario Civil Alh. 1 Acdo. Núm. Exp. 1088/2024.
Jr Alarcón y Asociados Sa vs. Shabot Zanona Moisés y Méndez Galindo Juan José y C Director del Registro Público de la Propiedad y del Comercio de la Ciudad de México. Ord. Civil Alh. 1 Acdo. Núm. Exp. 530/2024.
Juárez Neria María Guadalupe su Sucesión vs. Moreno Peralta Julio. Ord. Civil Alh. Expedientillo. 1 Acdo. Núm. Exp. 658/2021.
López Garrido Margarita y en su Carácter de Apoderada de Luis Caballero Caballero vs. Garduño Salazar Elena. Juris. Voluntaria Civil Lgs. 1 Acdo. Núm. Exp. 534/2024.
López Rojas Patricia Josefina su Sucesión vs. Mendoza Saldaña Mateo y Garaicoechea Irigoyen Juan Ignacio. Ord. Civil Apel. Preventiva. 1 Acdo. Núm. Exp. 274/2024.
Mario Francisco Guevara Lara vs. Garcés Rodríguez María de Lourdes. Especial Hipotecario Civil Alh. 1 Acdo. Núm. Exp. 188/2020 Tomo II.
Miranda Aguilar Yasmín vs. Corporativo Anrague S.A. de C.V. Juris. Voluntaria Civil Lgs. 1 Acdo. Núm. Exp. 1338/2022.
Moisés Joel Medina García vs. Hernández Miranda Norma. Especial Hipotecario Civil Lgs. 1 Acdo. Núm. Exp. 1038/2007 Tomo II.
Proyectos Adamantine, S.A. de C.V., S. O. F. O. M, Entidad Regulada vs. Víctor Varona Núñez y Guadalupe Soto González de Varona. Especial Hipotecario Civil Lgs. 1 Acdo. Núm. Exp. 320/2014 Tomo II.
Rodríguez Trujillo Honoria vs. Castillo Castillo Ángel. Medios Preparatorios Civil 1 Acdo. Núm. Exp. 1186/2024.
Salazar Hernández José vs. Asch Berdichevsky Neftalí. Ord. Civil Alh. 1 Acdo. Núm. Exp. 298/2020.
Secreto. Ord. Civil 1 Acdo. Núm. Exp. 1268/2023.
Secreto. Ejecutivo Mercantil 1 Acdo. Núm. Exp. 18/2024.
Secreto. Ejecutivo Mercantil Alh. 1 Acdo. Núm. Exp. 352/2023.
Secreto. Ejecutivo Mercantil Lgs. 1 Acdo. Núm. Exp. 474/2024.
Secreto. Ejecutivo Mercantil Alh. 1 Acdo. Núm. Exp. 796/2023.
Sertres del Norte S.A. de C.V. vs. Comercializadora Lemarhk S.A. de C.V. Ejecutivo Mercantil Alh. 1 Acdo. Núm. Exp. 744/2021.
Sin Nombre y Sin Nombre. Ord. Civil Alh. Amparo 916/2024. 1 Acdo. en Amparo. Núm. Exp. 2026/2024 Amparo Indirecto.
Sociedad Financiera Campesina S.A. de C.V. Sociedad Financiera de Objeto Múltiple Entidad No Regulada vs. Jesús Javier y Hernández Sanez José Roberto y Vásquez Luzania Samuel. Especial Hipotecario Civil 2 Acdos. Núm. Exp. 964/2024.
Solano Jacinto Rosa vs. Velázquez Luna Agustina su Sucesión. Ord. Civil Lgs. 1 Acdo. Núm. Exp. 428/2024.
Suárez Hernández Lucía vs. Gracia Ramírez Juan Felipe y Otros. Ord. Civil Lgs. 1 Acdo. Núm. Exp. 960/2011 Tomo II.
Televisa, S.A. de C.V. vs. Mega Cable, S.A. de C.V. (Tomo III). Ord. Mercantil Apelación. 1 Acdo. Núm. Exp. 954/2015 Tomo III.
AUDIENCIA
Hipotecaria Nacional, Sociedad Anónima de Capital Variable, Sociedad Financiera de Objeto Múltiple, Entidad Regulada, Grupo Financiero BBVA Bancomer Después BBVA Bancomer, S.A. Institución de Banca Múltiple, Grupo Financiero BBVA Bancomer hoy Banco Mercantil del Norte, S.A. Institución de Banca Múltiple, Grupo Financiero Banorte vs. Elsa Patricia Green Palacios. Citación para Sent. Interl. Especial Hipotecario Civil. 1 Audiencia. Núm. Exp. 1350/2019 Tomo II.

EL SECRETARIO DE ACUERDOS
LIC. GILBERTO EDMUNDO OVANDO CAMACHO

CUADRAGÉSIMO SEGUNDO DE LO CIVIL

SECRETARÍA "A"
ACUERDOS DEL 4 DE NOVIEMBRE DEL 2024

Aridnere Cruz Muñoz vs. Tena y Ávila Abogados S. C. y Otro. Ejecutivo Mercantil 1 Acdo. en Amparo. Núm. Exp. 345/2009 Bis. 1 Cuad. de Amp. Directo.
Arrow Components México S.A. de C.V. vs. Sinectech S.A. de C.V. y García Rodríguez Luis Fernando y Peter Joseph Brill. Ejecutivo Civil 1 Acdo. Núm. Exp. 263/2021.
Banco Mercantil del Norte S.A. Institución de Banca Múltiple Grupo Financiero Banorte vs. Tapia del Rosal Eduardo y Mariana Gómez Morán. Especial Hipotecario Civil 1 Acdo. Núm. Exp. 719/2020.
Banco Mercantil del Norte Sociedad Anónima Institución de Banca Múltiple Grupo Financiero Banorte vs. Cervantes Hernández Jaime. Especial Hipotecario Civil 1 Acdo. Núm. Exp. 1123/2024.
Banco Santander México Sa Institución de Banca Múltiple Grupo Financiero Santander México vs. Villalobos Condey Luis Armando. Especial Hipotecario Civil 1 Acdo. Núm. Exp. 415/2023.
Banco Santander México, Sociedad Anónima, Institución de Banca Múltiple, Grupo Financiero Santander México vs. Ariza Briseño Axel. Ejecutivo Mercantil 1 Acdo. Núm. Exp. 635/2024.
BBVA México S.A., Institución de Banca Múltiple, Grupo Financiero BBVA México vs. González Tejeda Eduardo. Especial Hipotecario Civil 1 Acdo. Núm. Exp. 1069/2022.
Credix Gs S.A. de C.V. Sociedad Financiera de Objeto Múltiple Entidad No Regulada vs. Aguilera Sotomayor María del Carmen Dolores. Vía de Apremio Civil 1 Acdo. Núm. Exp. 1171/2024.
Dagdug Kalife Ricardo Rachid vs. Gutiérrez Feregrino Margarita. Controversias de Arrendamiento Civil 1 Acdo. Núm. Exp. 121/2021.
Espinoza Falcón Susana Amelia vs. Pérez Dávila Catarino Gustavo y/o Gustavo Pérez Dávila y Aleg Diseño y Mantenimiento Industrial S.A. de C.V. y Tesorero Municipal del H. Ayuntamiento de Tetla de la Solidaridad y Metrofinanciera Sociedad Anónima de Capital Variable Sociedad Financiera de Objeto Limitado y Director de Notarías y Registros Públicos del Gobierno del Estado de Tlaxcala y Sociedad Hipotecaria Federal Sociedad Nacional de Crédito Institución de Banca de Desarrollo. Ord. Civil Exhorto. 1 Acdo. en Exhorto. Núm. Exp. 633/2024 Exh. que Remite el Juez Civil del Distrito Judicil de Morelos.
Finastrategy Mx Sociedad Anónima Promotora de Inversión de Capital Variable vs. Martínez Hernández Fernando. Juris. Voluntaria Civil 1 Acdo. Núm. Exp. 563/2024.
García Galván Abogados S.C. vs. Fibra Hd Servicios S.C. y Banco Actinver Sa Institucon D Banca Múltiple Grupo Financiero Actinver en su Carácter de Fiduciaria Respecto del Fideicomiso Denominado Fideicomiso Irrevocable F/ 1523. Ord. Civil 1 Acdo. Núm. Exp. 697/2022.
Goycoolea Inchaustegui Rafael vs. Novelo Von Glumer Sergio y Novelo Von Glumer Gaston y Director del Registro Público de la Propiedad y del Comercio de la Ciudad de México. Especial de Matriculación Judicial Civil 1 Acdo. Núm. Exp. 723/2023.

SOLO CONSULTA
SOLO CONSULTA
SOLO CONSULTA

Hernández Pavón Severiano Javier vs. Hernández Ballesteros Abraham. Controversias de Arrendamiento Civil 1 Acdo. Núm. Exp. 845/2024.

Inmobiliaria Larcaste S.A. de C.V. vs. Gastronomía y Hotelería Europeas S.A. de C.V. Controversias de Arrendamiento Civil Secc. de Ejecución. 1 Acdo. en Seccion De Ejecución. Núm. Exp. 1037/2023.

Inmobiliaria Vallescondido vs. Daniel Cardona Moreno. Ord. Civil 1 Acdo. en Expedientillo. Núm. Exp. 757/2007.

Instituto de Seguridad y Servicios Sociales de Los Trabajadores del Estado a Través de su Fondo de la Vivienda Fovissste vs. Valdés Cortés Karen Susana. Especial Hipotecario Civil 1 Acdo. Núm. Exp. 1137/2024.

Instituto del Fondo Nacional de la Vivienda para los Trabajadores Infonavit vs. García Arroyo Andrés. Especial Hipotecario Civil 1 Acdo. en Expedientillo. Núm. Exp. 1399/2019.

Intercam Banco, S.A., Institución de Banca Múltiple, Intercam Grupo Financiero vs. Natural Global, S.A. de C.V. y Ramírez Cortés Pablo Alejandro. Ejecutivo Mercantil 1 Acdo. Núm. Exp. 445/2020.

Ion Financiera, S.A. P. I. de C.V., Sociedad Financiera de Objeto Múltiple, Entidad Regulada vs. Cuesta Celorio Andrés Eduardo. Especial Hipotecario Civil 1 Acdo. Núm. Exp. 1237/2017.

Luna Perea Martha vs. Monrroy Gutiérrez Máximo. Ord. Civil 1 Acdo. Núm. Exp. 139/2023.

Márquez María Magdalena vs. Otamendi Santillán Francisco Javier. Controversias de Arrendamiento Civil 1 Acdo. Núm. Exp. 1177/2024.

Meneses Torres María del Carmen vs. Díaz Pliego María Elizabeth y Díaz Pliego Jorge. Ord. Civil 2 Acdos. Núm. Exp. 477/2023.

Obscura Martínez Arturo vs. Díaz Ortiz Enrique. Ord. Civ. 1 Acdo. Núm. Exp. 1023/2007.

Ortiz Barrera Agustín Benjamín su Sucesión vs. Guerrero Rodríguez Juliana y Notaria Número 7 de la Ciudad de Tulancingo de Bravo Estado de Hidalgo y Director General de Notarias del Archivo General de Notarias del Estado de Hidalgo y Coordinación General Jurídica del Gobierno del Estado de Hidalgo. Ord. Civil 1 Acdo. Núm. Exp. 1073/2024.

Portafolio de Negocios, S.A. de C.V., Sofom E. R vs. Consorcio de Ingeniería Civil, S.A. de C.V. y Crisóstomo Pineda Pablo Martín y Tapia Olmedo Alejandro. Ejecutivo Mercantil 1 Acdo. Núm. Exp. 727/2019 Bis. 1 Segundo Tomo.

Proyectos Adamantine S.A. de C.V. Sociedad Financiera de Objeto Múltiple, Entidad No Regulada vs. Neri Guzmán David y Otra. Especial Hipotecario Civil 1 Acdo. Núm. Exp. 1471/2009 Bis. 3 Tercer Tomo.

Rico Ramírez Evangelina vs. Peralta Torres Ana Carla y Rivero Urbina Plinio Agustín. Juic. Arbitral Civil 1 Acdo. Núm. Exp. 963/2024.

Rodríguez Campos Luis Eduardo. Ord. Mercantil 1 Acdo. Núm. Exp. 1077/2024.

Rodríguez de la Cruz Juan José y Piña Vega Martha Sofía y Miranda Silva Ernesto vs. Laguna Vaca María de Lourdes. Ord. Civil 1 Acdo. Núm. Exp. 267/2024.

Rojas Neri María Josefina su Sucesión vs. Flores Rojas Georgina Soledad. Ord. Civil 1 Acdo. Núm. Exp. 379/2024.

Sánchez de Diego Juan José vs. Petróleos Mexicanos Organismo Descentralizado del Gobierno Federal. Especial Hipotecario Civil 1 Acdo. Núm. Exp. 485/2024.

Scotiabank Inverlat S.A., Institución de Banca Múltiple, Grupo Financiero Scotiabank Inverlat vs. Pardo García Carlos Alberto. Especial Hipotecario Civil 1 Acdo. Núm. Exp. 1183/2024.

Scotiabank Inverlat Sa Institución de Banca Múltiple, Grupo Financiamiento Scotiabank Inverlat vs. Sosa Pérez Wendy Esther. Especial Hipotecario Civil 1 Acdo. Núm. Exp. 1007/2023.

Sociedad Hipotecaria Federal, S.N.C. Inst. de Bca. de Desarrollo en su Carácter Fiduciario Sustituto del Fondo de Operación y Financiamiento Bancario a la Vivienda vs. Elvira Silva. Esp. Hip. 1 Acdo. Núm. Exp. 349/2011.

Torres Ruíz Julia su Sucesión y Quien También Acostumbra a Usar el Nombre de Julia Narciza Torres Ruíz su Sucesión vs. Blancas Rivera Patricia y También Conocida como Patricia Blancas R. Controversias de Arrendamiento Civil 1 Acdo. Núm. Exp. 901/2024.

AUDIENCIA

Hernández Abad María del Carmen vs. Ayala Quintero Alejandro. Controversias de Arrendamiento Civil. 1 Audiencia. Núm. Exp. 959/2024.

Ramírez Alonso Ernesto y-o. Ramírez Alonso J Ernesto su Sucesión vs. Yáñez Luevano Eduardo. Ord. Civil. 1 Audiencia. Núm. Exp. 823/2023.

SENTENCIA INTERLOCUTORIA

Godínez Anguiano Hugo Isidoro vs. Velázquez Caballero María de la Luz. Especial Hipotecario Civil Sent. Interl. 1 Núm. Exp. 955/2013

LA SECRETARIA DE ACUERDOS
LIC. ADRIANA LETICIA JUÁREZ SERRANO

SECRETARÍA "B"
ACUERDOS DEL 4 DE NOVIEMBRE DEL 2024

Aceros Camesa, S.A. de C.V. vs. Aceros Urban, S.A. de C.V. Vía de Apremio Civil 1 Acdo. Núm. Exp. 1264/2019.

Banco Invex Sa Institución de Banca Múltiple Grupo Financiero en su Carácter de Fiduciario en el Fideicomiso Irrevocable de Cémtro de Capital Identificado Bajo el Número Ochocientos Sesenta 860 vs. Gallardo Garcia Abel. Especial Hipotecario Civil 1 Acdo. Núm. Exp. 400/2024.

Banco Santande México Sa Institución de Banca Múltiple Grupo Financiero Santander México vs. Hernadez Villanueva Óscar. Especial Hipotecario Civil 1 Acdo. Núm. Exp. 920/2024.

BBVA Bancomer S.A. Institución de Banca Múltiple Grupo Financiero BBVA Bancomersanchez vs. Sánchez Alvarado Alfredo Eduardo. Especial Hipotecario Civil 1 Acdo. Núm. Exp. 348/2021.

Blanco Ramírez María Angélica vs. González Garduño Francisco Javier Tiburcio su Sucesión y Fisare S.A. de C.V. y Sare Bienes Raíces S.A. de C.V. y Director del Registro Público de la Propiedad y del Comercio de la Ciudad de México. Ord. Civil 1 Acdo. Núm. Exp. 1170/2024.

Bonilla Díaz Tamara vs. Martínez León Celia Alejandra y Otros. Ord. Civ. 2 Acdos. Núm. Exp. 1278/2011.

Bufete Vega Sociedad Anónima de Capital Variable antes Banco Nacional de México, S.A., Integrante del Grupo Financiero Banamex vs. Inmobiliaria Came, S.A. de C.V. ; Constructora Goca, S.A. de C.V. y Gosselin Maurel Carlos. Ejecutivo Mercantil 1 Acdo. Núm. Exp. 464/2015.

Chavero Ávila Jesús Ildefonso su Sucesión vs. García Peralta María del Carmen. Juris. Voluntaria Civil 1 Acdo. Núm. Exp. 1182/2024.

Chávez Solís Linda Adriana y Varela Rodríguez Marco Antonio y Varela Chávez Karla Mariana vs. Autodromo Hermanos Rodríguez y Operadora de Centros de Espectáculos S.A. de C.V. (Ocesa) y Gobierno de la Ciudad de México y Ciudad Deportiva de Magdalena Mixuca a Travez de su Director Maestro Maximiliano Antonio León Corona y Servicio Terrestre Sama S.A. de C.V. Ord. Civil 1 Acdo. Núm. Exp. 1180/2024.

Cibanco Sociedad Anónima, Institución de Banca Múltiple antes The Bank Of New York Mellon, S.A. Institución de Banca Múltiple vs. Edgar Ricardo Castillo Carbajal. Especial Hipotecario Civil 2 Acdos. Núm. Exp. 314/2008.

Ckd Activos 8 Sociedad Anónima Promotora de Inversión de Capital Variable vs. González Hernández Claudia Noemí. Juris. Voluntaria Civil 1 Acdo. Núm. Exp. 864/2024.

Cornejo Aguirre Gustavo Raúl vs. Méndez Omaña María Elodia y Piedra Mendoza Patricia. Ord. Civil 2 Acdos. Núm. Exp. 1090/2023.

Cortés Ávila Eduardo vs. Grupo Mexicano de Seguros S.A. de C.V. Ord. Civil Apelación. 2 Acdos. Núm. Exp. 872/2024.

Cuevas Canizalez Jovita vs. Fideicomiso Fondo Nacional de Habitaciones Populares. (Fonhapo). Especial Hipotecario Civil 1 Acdo. Núm. Exp. 414/2019.

De Los Ángeles Rosales Eduardo vs. Axa Seguros S.A. de C.V. y Secretaria de Hacienda y Crédito Público y Operadora de Hospitales Ángeles y y-o. Hospital Ángeles Sucursal México y Ponce Martínez Gerardo y Alvarado Romero Sandra y Ávalos Méndez Miguel Ángel. Ord. Civil 2 Acdos. Núm. Exp. 472/2021.

Díaz Infante Sánchez Guillermo su Sucesión vs. Szapiro de Syrquin Dora. Ord. Civil 1 Acdo. Núm. Exp. 880/2005.

Ecuestre Jaga Sociedad Anónima Promotora de Inversión de Capital Variable vs. Grupo Argo 200 Sociedad Anónima de Capital Variable. Ord. Civil 4 Acdos. Núm. Exp. 16/2024.

Fajardo Garrido Araceli y Fajardo Garrido Simón Pedro y Fajardo Garrido María de la Paz y Fajardo Garrido Edith vs. Fajardo Garrido Aristeo y Román Valladares Sonia y Sonia Román Valladarez y Fajardo Román Ivonne. Ord. Civil 2 Acdos. Núm. Exp. 910/2024.

SOLO CONSULTA
SOLO CONSULTA
SOLO CONSULTA

Galicia Alvarado Virginia vs. Instituto del Fondo Nacional de la Vivienda para los Trabajadores Notaria 87 del Estado de México. Ord. Civil 1 Acdo. en Exhorto. Núm. Exp. 1184/2024 Exh. que Remite el Juez 2do Civil de Tlalnepantla, Edo Méx.

García Ibarra Ma del Refugio y y-o. García Ibarra María del Refugio vs. Serrano Nava Andrés. Controversias de Arrendamiento Civil Apelación. 1 Acdo. Núm. Exp. 1078/2023.

García Pasaran Gabriela Alejandra y García Ruíz Hernández José Luis vs. Rodríguez Díaz José y García Pasaran Laura. Juris. Voluntaria Civil 1 Acdo. Núm. Exp. 1062/2024.

García Villar Ariadne vs. Solís Herrrera Rodrigo Mariano. Ejecutivo Mercantil 1 Acdo. Núm. Exp. 872/2023.

Hernández Ruíz Mónica Beatriz. Juris. Voluntaria Civil 1 Acdo. Núm. Exp. 1086/2024.

HSBC México, Sociedad Anónima, Institución de Banca Múltiple, Grupo Financiero HSBC, División Fiduciaria, en su Carácter de Fiduciario del Fideicomiso Irrevocable de Administración y Garantía F 262757 vs. Castillo Mena René Jacinto. Vía de Apremio Civil 1 Acdo. Núm. Exp. 1178/2024.

Ibáñez Lagunes Gabriel Román y Valderrama y Valgañon Paula vs. Martínez González Joel y Notario Público 160 de la Ciudad de México Licenciada Guadalupe Guerrero Guerrero y Director del Registro Público de la Propiedad y del Comercio de la Ciudad de México. Ord. Civil 1 Acdo. Núm. Exp. 998/2024 Excusa.

Instituto del Fondo Nacional de la Vivienda para los Trabajadores Infonavit vs. Carbajal Nieto Isaac. Ord. Civil 1 Acdo. Núm. Exp. 322/2021.

Jiménez Alcántara Olga Estela su Sucesión vs. Tovar Magaña Rebeca y Magaña Vda. de Tovar Guadalupe. Controversias de Arrendamiento Civil 1 Acdo. Núm. Exp. 518/2023.

López Ballesteros José de Jesús y López Ballesteros Federico y López Ballesteros Graciela y López Ballesteros Gloria y López Ballesteros María Engracia y Ballesteros Vda. de López Victoria vs. García Vega Raymundo. Ord. Civil 1 Acdo. Núm. Exp. 258/2024.

Mendoza Saldaña Mateo y López Rojas Patricia Josefina su Sucesión vs. Inmobiliaria Gorosti S.A. de C.V. Ord. Civil 1 Acdo. Núm. Exp. 856/2024.

Montiel Romero Sara vs. José Hernández Hernández. Ord. Civ. 1 Acdo. Núm. Exp. 554/1999.

Movimiento Ciudadano Venustiano Carranza A.C. vs. Patrimonio Inmobiliario Adscrita a la Secretaria de Administración y Finanzas. Ord. Civil 1 Acdo. Núm. Exp. 492/2024.

Nava González Rubén vs. Domínguez Macedo Juan Gabriel. Ord. Civil Exhorto. 2 Acdos. en Exhorto. Núm. Exp. 1122/2024 Exh. que Remite el Juez 4to Civil de Cuautitlán, Edo Méx.

Prieto Álvarez María Antonieta vs. Ávalos Gutiérrez Jesús Miguel. Ord. Civil 1 Acdo. Núm. Exp. 332/2019.

Ramírez Gómez Pedro vs. Dorantes Soria Delfino su Sucesión y y-o. Delfino Dorantes y Soria su Sucesión y Soriano López Angelina. Ord. Civil 1 Acdo. Núm. Exp. 172/2023.

Ramos Murguía Alejandro vs. Fernández Rodríguez Macedo Enrique y Montecristo Mx Sapi de C.V. Ord. Civil 1 Acdo. en Otros. Núm. Exp. 184/2024 Apelación.

Rivero Pacas Daniel vs. Ruíz Nava Miguel y Ruíz Nava Ana Paula. Ejecutivo Mercantil 1 Acdo. Núm. Exp. 526/2024.

Rodríguez Garcés Iris Karina vs. Rojas Juan y Montero de Rojas Elizabeth. Ord. Civil 1 Acdo. Núm. Exp. 1174/2024.

Romano Niño Miguel Ángel Antonio vs. Soto Hernández Diego y Díaz Rodríguez Anice. Ejecutivo Mercantil 1 Acdo. Núm. Exp. 152/2024.

Rosales Espinosa Nydia Isabel vs. Rosales Espinosa José Demetrio Gabriel su Sucesión. Ord. Civil 1 Acdo. Núm. Exp. 106/2021.

Sánchez Rodríguez Ana María vs. Transportes Marva S.A. de C.V. y Qualitas Compañía de Seguros S.A. de C.V. y Grupo Nacional Provincial Sab. Ord. Civil 2 Acdos. Núm. Exp. 1334/2023.

Santander Vivienda, S.A. de C.V. Sociedad Financiera de Objeto Múltiple Entidad Regulada, Grupo Financiero Santander México antes Santander Hipotecario, Sociedad Anónima de Capital Variable, Sociedad Financiera de Objeto Múltiple, Entidad Regulada vs. Gil Flores Artemio y Galdina Cruz Hernández. Especial Hipotecario Civil 1 Acdo. Núm. Exp. 278/2011.

Santillán Tinoco Manuel su Sucesión vs. Santillán Mondragón Abelino y También Conocido como Avelino Santillán Mondragón su Sucesión y Tinoco Tinoco Eustolia su Sucesión. Ord. Civil 1 Acdo. Núm. Exp. 1148/2024.

Scotiabank Inverlat Sa Institución de Banca Múltiple Grupo Financiero Scotiabank Inverlat vs. Gap Print S de R.L. de C.V. y Fabila Arquitectos y Asociados S.A. de C.V. y Vega Armenta Claudia y Bernal Hernández Enrique. Ejecutivo Mercantil 1 Acdo. Núm. Exp. 840/2021.

Scotiabank Inverlat, S.A., Institución de Banca Múltiple, Grupo Financiero Scotiabank Inverlat vs. López Fernández Moris Laura. su Sucesión. Especial Hipotecario Civil 1 Acdo. Núm. Exp. 342/2019.

Secreto. Ejecutivo Mercantil 1 Acdo. Núm. Exp. 348/2023.

Sistema de Crédito Automotriz S.A. de C.V. vs. Barrón Rodríguez Jéssica Lizeth y Barrón Rodríguez Debora Berenice. Ejecutivo Mercantil 1 Acdo. Núm. Exp. 40/2024.

Velázquez Espinoza Alberto vs. Grupo Mexicano de Seguros S.A. de C.V. Ord. Civil 1 Acdo. Núm. Exp. 886/2024.

Velázquez Mora Lucas Leopoldo y Vázquez Mora Guillermo y Velázquez Morales José Francisco y Velázquez Morales Gustavo Adolfo y Morales Escorcia Leticia vs. Velázquez Mora Juana y Velázquez Mora María Asunción y Velázquez Mora María Teresa y Velázquez Mora Irma y Velázquez Mora Dolores Ofelia y Velázquez Mora María Guadalupe y Velázquez Mora María de Jesús y Velázquez Mora Martha y Velázquez Mora Juan Gabriel. Juris. Voluntaria Civil 1 Acdo. Núm. Exp. 888/2024.

AUDIENCIA

Chavarría Arredondo Refugio, su Sucesión y Anguiano Morales Amalia, su Sucesión vs. Autos Japoneses Angar Sociedad Anónima de Capital Variable y Camiones Andrade Sociedad Anónima de Capital Variable. Controversias de Arrendamiento Civil. 1 Audiencia. Núm. Exp. 862/2024.

Flores Cano Fernando vs. Zhu Ma Alfonso. Ejecutivo Mercantil. 1 Audiencia. Núm. Exp. 646/2024.

Maquiladora Sport S.A. de C.V. en Liquidación vs. Sasa Moda S.A. de C.V. y Grupo Dafna S.A. de C.V. Aud. Concil. Ord. Civil. 1 Audiencia. Núm. Exp. 1020/2024.

EL SECRETARIO DE ACUERDOS
LIC. JOSÉ LUIS MORA IBARRA

CUADRAGÉSIMO TERCERO DE LO CIVIL

SECRETARÍA "A"
ACUERDOS DEL 4 DE NOVIEMBRE DEL 2024

Banco Azteca Sa Institución de Banca Múltiple vs. Tv Azteca Sab de C.V. Ejecutivo Mercantil 1 Acdo. Núm. Exp. 95/2024.

Banco Inbursa Sociedad Anónima, Institución de Banca Múltiple Grupo Financiero Inbursa vs. Formas Impresas de México S.A. Representada por Catalina Lara Flores Quien También Acostumbra Usar el Nombre de Catalina Lara Flores de Pérez y Pérez Lara Arturo y Pérez Lara Fernando y Pérez Lara Liliana y Pérez Lara Juan y Lara Flores Catalina y Rodríguez Reyes Icela. Especial Hipotecario Civil Secc. de Ejecución. 1 Acdo. Núm. Exp. 207/2022 Tomo II.

Banco Regional Sa Ibm Grupo Financiero Banregio vs. Ramírez Fortis Karen. Providencias Precautorias Mercantil 1 Acdo. Núm. Exp. 347/2024.

Banco Santander México S.A. Institución de Banca Múltiple, Grupo Financiero Santander México antes Santander Consumo Sociedad Anónima de Capital Variable Sociedad Financiera de Objeto Múltiple, Entidad Regulada vs. Barber Castro Emilio. Providencias Precautorias Mercantil 1 Acdo. Núm. Exp. 213/2022 Providencia Precautoria.

Finsostener Sapi de C.V. Sofom Enr vs. Ortega Aldama Isabel y Hernández Gutiérrez Miriam. Ejecutivo Mercantil 1 Acdo. Núm. Exp. 621/2024.

Flores Aparicio Armando vs. Pla Noguer Francisco su Sucesión. Ord. Civil 1 Acdo. Núm. Exp. 549/2024.

Flores Nava Mónica y Flores Nava Norma y Flores Nava María del Socorro vs. Flores Nava Jorge. Ord. Civil 1 Acdo. Núm. Exp. 1211/2023.

HSBC México Sociedad Anónima Institución de Banca Múltiple Grupo Financiero HSBC División Fiduciaria en su Carácter de Fiduciario en el Fideicomiso Irrevocable de Administración Identificado Con el Número F262757 vs. Damián Flores Carlos Alberto y Barrera Lara Bianey. Vía de Apremio Civil 1 Acdo. Núm. Exp. 413/2024.

SOLO CONSULTA
SOLO CONSULTA
SOLO CONSULTA

Mondragón Molina Alberto su Sucesión vs. Hernández Fuentes Pascual Alejandro. Controversias de Arrendamiento Civil 1 Acdo. Núm. Exp. 1091/2023.

Mxp Acquisition Company Llc vs. Terracap Proyectos S.A. de C.V. y Mexplus Puertos Sapi de C.V. Ord. Mercantil 1 Acdo. Núm. Exp. 511/2023 Tomo II.

Soluciones Mexicanas Líder Sade Cv vs. Cornejo Martínez Eleazar Bernardo. Ejecutivo Mercantil 1 Acdo. Núm. Exp. 87/2022 Tomo II.

SENTENCIA INTERLOCUTORIA

Sociedad Hipotecaria Federal, S.N.C. Institución de Banca Múltiple de Desarrollo en su Carácter de Fiduciario Sustituto del Fondo de Operación y Financiamiento Bancario a la Vivienda vs. Luís Arcique Mujica. Oral Civil Sent. Interl. 1 Núm. Exp. 1651/1998

LA SECRETARIA DE ACUERDOS
LIC. ELENA LÓPEZ MENDOZA

SECRETARÍA "B"
ACUERDOS DEL 4 DE NOVIEMBRE DEL 2024

Aguirre Martínez Lidia. Juris. Voluntaria Civil 3 Acdos. Núm. Exp. 796/2023.

Arrendamiento de Inmuebles Sa vs. Arrendadora Kether Kadmon S.A. de C.V. y Gómez Martínez de Pinillos Alejandro. Controversias de Arrendamiento Civil 2 Acdos. Núm. Exp. 1302/2022.

Autofinanciamiento México S.A. de C.V. vs. Alfonso Romero González, Juana Valderrama Romero Quien También Utiliza el Nombre de Juana Valderrama Romero de Romero y Mario Valderrama Chávez. Ejecutivo Mercantil Expedientillo. 1 Acdo. Núm. Exp. 1776/2016.

Banco Monex Sociedad Anónima, Institución de Banca Múltiple, Monex Grupo Financiero antes Banco Santander México S.A. Institución de Banca Múltiple Grupo Financiero Santander México vs. Hidraulica Ferrymaz S.A. de C.V. y Rubalcaba Imaz Luis Arturo. Ejecutivo Mercantil Expedientillo. 1 Acdo. Núm. Exp. 840/2016.

Banco Nacional de México Sa Integrante del Grupo Financiero Banamex vs. Zúñiga Ochoa Luis Antonio y Lozada García Yolanda. Especial Hipotecario Civil 1 Acdo. Núm. Exp. 648/2024.

Banco Ve por más Sa Institución de Banca Múltiple Grupo Financiero Ve por más vs. León Andrade Gonzalo y Andrade Magaña Alma Patricia. Vía de Apremio Civil 1 Acdo. Núm. Exp. 572/2023.

BBVA México Sa Institución de Banca Múltiple Grupo Financiero BBVA México antes BBVA Bancomer Sa Institución de Banca Múltiple Grupo Financiero BBVA Bancomer vs. Reyes Izquierdo Ernesto Jorge. Especial Hipotecario Civil 1 Acdo. Núm. Exp. 16/2024.

Bermúdez Rodas Pablo vs. Freymann Sánchez Guillermo. Ord. Civil 2 Acdos. Núm. Exp. 1338/2022.

Bnp Paribas Personal Finance, S.A. de C.V., Sociedad Financiera de Objeto Múltiple, Entidad Regulada vs. José Luis Colín Rodríguez. Ejecutivo Cuantía Menor Mercantil Expedientillo. 1 Acdo. en Expedientillo. Núm. Exp. 60/2020 Expedientillo.

César González Cortés vs. Jahir Padilla Ramos. Ejecutivo Cuantía Menor Mercantil 1 Acdo. Núm. Exp. 620/2021.

Estudillo Mesa Juan Carlos vs. Grupo Mexicano de Seguros S.A. de C.V. Ord. Civil 4 Acdos. Núm. Exp. 392/2024.

Fc Financial, S.A. de C.V., Sociedad Financiera de Objeto Múltiple, Entidad Regulada, Grupo Financiero Inbursa vs. Eduardo Carmona Cruz. Ejecutivo Cuantía Menor Mercantil Expedientillo. 1 Acdo. Núm. Exp. 2020/2021.

Fc Financial, S.A. de C.V., Sociedad Financiera de Objeto Múltiple, Entidad Regulada, Grupo Financiero Inbursa vs. Enrique Cedillo Maldonado. Ejecutivo Cuantía Menor Mercantil Expedientillo. 1 Acdo. Núm. Exp. 1238/2021.

Fc Financial, S.A. de C.V., Sofom, E. R., Grupo Financiero Inbursa vs. Vite Domínguez Edgar. Ejecutivo Cuantía Menor Mercantil Expedientillo. 1 Acdo. Núm. Exp. 2624/2021.

Fundación Rafael Dondé, Institución de Asistencia Privada vs. Comercial Automotriz Universidad S.A. de C.V., y Edgar Omar García Gutiérrez. Ejecutivo Cuantía Menor Mercantil 1 Acdo. Núm. Exp. 108/2020.

Grupo Alcione S.A. de C.V. vs. Dasby S.A. de C.V. y Arellano López Jaime y Arellano López Alfredo. Ejecutivo Mercantil Secc. de Ejecución. 1 Acdo. Núm. Exp. 608/2022.

Guerra García María Auxilio vs. Segura Rodríguez Teres y Soto Rosales Pedro y Aguilar Mejía Jorge. Ord. Civil 1 Acdo. Núm. Exp. 138/2024.

Guzmán Solórzano María Paola vs. Guzmán Manuel Espinoza Sosa e Isabel Espejo Quezada. Oral Mercantil 1 Acdo. Núm. Exp. 110/2020 Tomo II.

HSBC México Sa Institución de Banca Múltiple Grupo Financiero HSBC vs. Magaña Canseco Daniel Alberto. Especial Hipotecario Civil 1 Acdo. Núm. Exp. 170/2024.

International Metals de México S.A. de C.V. vs. Banco Monex Sa Institución de Banca Múltiple Monex Grupo Financiero. Ord. Mercantil Expedientillo. 1 Acdo. Núm. Exp. 672/2023.

Juárez López Patricia vs. Arenales Rodríguez Gregorio y Quintana Rivera de Arenales Sandra Luz y C Director del Registro Público de la Propiedad y del Comercio de la Ciudad de México y BBVA México Sa Institución de Banca Múltiple Grupo Financiero BBVA México. Ord. Civil 1 Acdo. Núm. Exp. 542/2023.

Marín Lama Vda. de González Teresa vs. Oliva Ortiz María Facunda. Ord. Civil 1 Acdo. Núm. Exp. 488/2024.

Martínez Contreras Óscar Saúl vs. Grupo Nacional Provincial Sab. Ord. Civil 1 Acdo. Núm. Exp. 440/2024.

Martínez Cruz Fidencio su Sucesión vs. Martínez Miguel Marisela Silvia. Ord. Civil 1 Acdo. Núm. Exp. 1070/2023.

Payro Reyes Retana Alberto José y Martínez de Borbon Andrés y Payro Mesinas Alejandro y Martínez Nieto Enrique Jonathan y Ad Manning Development S.A. de C.V. vs. Imagen Tecno Inmobiliaria S.A. de C.V. Especial Hipotecario Civil 1 Acdo. Núm. Exp. 140/2024.

Red Amigo Dal Sapi de Cv, Sofom Enr vs. Centro de Estudios Neónatales y Geneticos S.A. de C.V. y Martínez Castillo María Guadalupe. Ejecutivo Cuantía Menor Mercantil Expedientillo. 1 Acdo. Núm. Exp. 3754/2021.

Red Amigo Dal, Sapi de C.V., Sofom, Enr vs. Juan Hernández Ignacio. Exp. Electrónico. Ejecutivo Cuantía Menor Mercantil 2 Acdos. Núm. Exp. 1862/2020.

Santacruz Pulido Jorge Yagger vs. Hernández Ramos Edilberto Benjamín de Atocha. Controversias de Arrendamiento Civil 1 Acdo. Núm. Exp. 600/2024.

Saucedo Monarque Esther y Méndez Ibarra Rogelio vs. Gutiérrez Guadalupe Elizabeth. Ord. Civil 2 Acdos. Núm. Exp. 146/2024.

Secreto. Ord. Civil Expedientillo. 1 Acdo. Núm. Exp. 38/2023

Secreto. Proced. Judicial de Ejecc. de Garantía Otorgada Mediante Prenda Sin Transmisión de Pos. Mercantil 1 Acdo. en Expedientillo. Núm. Exp. 456/2024 Expedientillo.

Sociedad Hipotecaria Federal Sn. C Institución de Banca de Desarrollo en el Carácter de Fiduciario Sistituto del Fondo de Operación y Financiamiento Bancario a la Vivienda vs. Mauricio Farías Molina. Oral Paz Civil 1 Acdo. Núm. Exp. 1458/1998.

Sociedad Hipotecaria Federal, Sociedad Nacional de Crédito Institución de Banca de Desarrollo, en su Carácter de Fiduciario Sustituto del Fondo de Operación y Financiamiento Bancario a la Vivienda (Fovi) vs. Manuel Flores Trejo. Providencias Precautorias Oral Mercantil 1 Acdo. Núm. Exp. 1532/2005.

Solorio Estrada José Luis vs. Jorge Alberto Sanmartín Luna. Ejecutivo Mercantil 1 Acdo. Núm. Exp. 2396/2018.

Victoria Ramírez Roberto Carlos vs. Georgina Chacón Ayala. Ejecutivo Cuantía Menor Mercantil 1 Acdo. Núm. Exp. 630/2021.

SENTENCIA INTERLOCUTORIA

Fabián Espinosa Benito Isidro vs. Monroy Romero José Luis. Ejecutivo Cuantía Menor Mercantil Sent. Interl. 1 Núm. Exp. 3060/2019

Socafi S.A. de C.V. vs. Morales Calzada Brenda Ivonne y Hernández Cervantes. María Victoria y También Conocida como Victoria Hernández Cervantes de Morales. Ejecutivo Mercantil Sent. Interl. 1 Núm. Exp. 582/2024

Zaldívar Ortega Raquel vs. Mejía Salcaña Paulina. Ejecutivo Mercantil Sent. Interl. 1 Núm. Exp. 1800/2015

LA SECRETARIA DE ACUERDOS
LIC. CATALINA JURADO RODRÍGUEZ

CUADRAGÉSIMO CUARTO DE LO CIVIL

SECRETARÍA "A"
ACUERDOS DEL 4 DE NOVIEMBRE DEL 2024

Amaro Montufar Cuauhtémoc vs. Castañeda Rojas Guadalupe su Sucesión y Quien También Era Conocida como María Guadalupe Castañeda Rojas y Notario Público Número 141 y C Director del Registro Público de la Propiedad. Ord. Civil 3 Acdos. Núm. Exp. 1011/2024.

SOLO CONSULTA
SOLO CONSULTA
SOLO CONSULTA

Banco Nacional de Comercio Exterior Sociedad Nacional de Crédito Institución de Banca de Desarrollo vs. Industrias Sergal Sociedad Anónima de Capital Variable y Arteaga Marcelo Margarita. Ejecutivo Mercantil 1 Acdo. Núm. Exp. 513/2020.

Berkley International Fianzas México, S.A. de C.V. vs. Frigorifica Contretas S.A. de C.V. y Otro. Ord. Mercantil 1 Acdo. Núm. Exp. 1029/2024.

Bretón San Pedro Yanett vs. Acosta Cardinault Alfredo. Ord. Civil 1 Acdo. Núm. Exp. 939/2021.

Cacho Caamaño Cristina y Cacha Caamaño María Isabel vs. Aguilar Madrigal Jorge Alberto. Controversias de Arrendamiento Civil 1 Acdo. Núm. Exp. 603/2021.

Cangas Fernández Manuel su Sucesión vs. Villagómez López Leslie Anel. Controversias de Arrendamiento Civil 2 Acdos. Núm. Exp. 289/2024.

Cano Jiménez Jorge vs. Carlos Ruíz Torres. Especial Hipotecario Civil Expedientillo. 1 Acdo. Núm. Exp. 285/2013.

Castelán Alonso Yadira Mónica vs. Norma Adriana Campos Betancourt. Especial Hipotecario Civil 1 Acdo. Núm. Exp. 1129/2015.

Cf Tech, S.A. de C.V. vs. Byjus, S.A. de C.V. Medios Preparatorios Civil 1 Acdo. Núm. Exp. 537/2024.

Chernitzky Martínez Edrain vs. Velázquez Martínez Sara. Ejecutivo Mercantil 1 Acdo. Núm. Exp. 99/2024.

De la Peña Mendoza Eduardo su Sucesión vs. Ochoa Sigifredo. Controversias de Arrendamiento Civil Secc. de Ejecución. 1 Acdo. Núm. Exp. 509/2024.

Díaz Farías Margarita Concepción vs. Simeón Díaz Reyes. Ord. Civil 1 Acdo. Núm. Exp. 1281/2012.

Export Development Canada vs. Romade Leasing Dac y Transportes Aeromar S.A. de C.V. Proced. Judicial de Ejecc. de Garantía Otorgada Mediante Prenda Sin Transmisión de Pos. Mercantil 2 Acdos. Núm. Exp. 57/2023.

Fuentes Aguilar José Crescencio vs. Montaño Pérez Alberto. Ord. Civil 1 Acdo. Núm. Exp. 1197/2023.

Galicia Aguilera Héctor vs. Lechuga Méndez Marco Antonio. Ord. Civil 1 Acdo. Núm. Exp. 481/2020.

Galindo Chávez Araceli y Galindo Chávez Arturo vs. García de Martínez Juana. Ord. Civil 1 Acdo. Núm. Exp. 735/2024.

Galindo Pineda Pedro vs. Coria Meza Gregorio y Coria Meza Alberto Alejandro y C Director del Registro Público de la Propiedad y del Comercio de la Ciudad de México. Ord. Civil 1 Acdo. Núm. Exp. 499/2024.

García Sánchez María Cristina vs. Banco Actinver Sa Institución de Banca Múltiple Grupo Financiero Actinver Actuando como Fiduciaria del Fideicomiso Empresarial Número 2736 y San Flores S.A. de C.V. Ejecutivo Mercantil 1 Acdo. Núm. Exp. 911/2023.

Gerdau Corsa, S.A. Promotora de Inversión de C.V. vs. Ingenieros Civiles Asociados S.A. de C.V. Ord. Mercantil 1 Acdo. Núm. Exp. 951/2018.

Hernández Aguirre Víctor Manuel vs. De la Paz Castellanos Karen y y/o Karen Itzariana de la Paz Castellanos. Ejecutivo Mercantil 1 Acdo. Núm. Exp. 21/2024.

Hugo Sánchez Márquez vs. Miguel Ramos Peñasco y Peñasco Rodríguez María de la Cruz. Controversias de Arrendamiento Civil 1 Acdo. Núm. Exp. 861/2022.

Ic Solk Sociedad Anónima Promotora de Inversión de Capital Variable y antes Ingeniería Crediticia Sociedad Anónima Promotora de Inversión de Capital Variable vs. Productores Agricolas Pepes Homshuk Spr de R.L. y López Ortega José Luis y Cruz Aguilar Rosalba y Aguilar Candelaria María Luisa y Hernández Cruz Rosa María y Cruz Ángeles Ramón. Especial Mercantil Mercantil 1 Acdo. Núm. Exp. 1245/2022.

Instituto del Fondo Nacional de la Vivienda para los Trabajadores Infonavit vs. Sánchez Rodríguez Felipa. Especial Hipotecario Civil Mavb. 1 Acdo. Núm. Exp. 1171/2024.

Instituto del Fondo Nacional de la Vivienda para los Trabajadores vs. Felipe García Aldana y María Aracely Guerrero Sánchez. Especial Hipotecario Civil 1 Acdo. Núm. Exp. 597/2016.

Instituto del Fondo Nacional de la Viviendas para los Trabajadores vs. Francisco Olvera Islas y Registrador del Instituto de la Función Registral del D. F. Ord. Civ. 1 Acdo. Núm. Exp. 1473/2011.

Ion Financiera Sociedad Anónima Promotora de Inversión de Capital Variable Sociedad Financiera de Objeto Múltiple Entidad Regulada vs. Munguía Rocha Néstor. Especial Hipotecario Civil 1 Acdo. Núm. Exp. 841/2023.

Ion Financiera Sociedad Anónima Promotora de Inversión de Capital Variable Sociedad Financiera de Objeto Múltiple Entidad Regulada vs. Sánchez Carbajal Dionisio. Ejecutivo Mercantil 3 Acdos. Núm. Exp. 489/2024.

López Domínguez María del Carmen y Castro Rodríguez Bienvenido vs. Lara Pérez Christian y Pérez Vigueras Catalina Emelia. Controversias de Arrendamiento Civil 1 Acdo. Núm. Exp. 921/2024.

Mercado Rojano Ana María Valentina vs. Velia Díaz de Sandy Gómez. Ord. Civil 1 Acdo. Núm. Exp. 829/2014.

Merino Mateos Rosa María vs. Ortega Ruíz Martín. Juris. Voluntaria Civil 1 Acdo. Núm. Exp. 1063/2024.

Núñez Lira Silvia Graciela vs. Montserrat S.A. de C.V. y Otros. Ord. Mercantil 1 Acdo. Núm. Exp. 617/2023.

Pérez García Héctor vs. Soriano Herrera Genaro su Sucesión. Ord. Civil 1 Acdo. en Exhorto. Núm. Exp. 1153/2024.

Pérez Torres Miguel Guadalupe vs. Grupo Mexicano de Seguros S.A. de C.V. Ord. Civil 1 Acdo. Núm. Exp. 1003/2024.

Préstamos Felices en 15 Minutos S.A. de C.V. Sofom Enr vs. Robles Pérez María Magdalena. Ejecutivo Mercantil 1 Acdo. Núm. Exp. 207/2023.

Ramírez Martínez Simeón Alfonso vs. Virginia Quiroz de Velasco y C. Director del Registro Público de la Propiedad y del Comercio del Distrito Federal. Ord. Civil 1 Acdo. Núm. Exp. 481/2015.

Rubí Salgado Genaro vs. Margarita Peralta Fragoso, Juan Manuel Mosco Peralta, María Isabel Mosco Peralta y Emigdia Mosco Peralta. Ord. Civil 1 Acdo. Núm. Exp. 685/2016.

Salgado Colín Enedelia vs. Santillán Ruíz Francisco Javier. Ord. Civil 2 Acdos. Núm. Exp. 83/2018.

Soluciones Hipodigitales a la Medida Sociedad Anónima Promotora de Inversión de Capital Variable vs. Kce Construcciones Sociedad Anónima de Capital Variable y Meléndez Trevillo Guillermo. Especial Hipotecario Civil Expedientillo. 1 Acdo. Núm. Exp. 1327/2022.

Supervisiones Tajinor S.A. de C.V. vs. Dorama Institución de Garantías Sociedad Anónima. Especial de Fianzas Mercantil 1 Acdo. Núm. Exp. 381/2021.

Terán Flores María Enriqueta vs. Cruz Palma Eulalio y Ortiz Vargas María Cirila. Ord. Civil 1 Acdo. Núm. Exp. 515/2024.

The Bank Of New York Mellon S.A. Institución de Banca Múltiple como Causahabiente de Banco Jp Morgan S.A. Institución de Banca Múltiple Jp. Morgan Grupo Financiero División Fiduciaria y como Fiduciario en el Fideicomiso Irrevocable Núnero F/0467 e Hipotecaria su Casita S.A. de C.V. Sociedad Financiera de Objeto Múltiple Entidad No Regulada (Sofom) Enr antes Hipotecaria su Casita S.A. de C.V. Sociedad de Objeto Múltiple hoy su Causahabiente Inmobiliaria Bler, S.A. de C.V. vs. Comercializadora y Constructora del Golfo S.A. de C.V. ; y Río de la Loza Postigo Salvador y Leyva Urquia Miguel Ángel y Karam García Ernesto. Especial Hipotecario Civil Expedientillo. 1 Acdo. Núm. Exp. 619/2009.

Toyota Financial Services México S.A. de C.V. vs. Rodríguez Moreno Jhojan Alejandro. Providencias Precautorias Civil 1 Acdo. Núm. Exp. 473/2023.

Ugalde Gama Ian Abdiel Urai vs. Ugalde García Miriam. Medios Preparatorios Civil 1 Acdo. Núm. Exp. 1041/2024.

Velázquez Estrada Martha María vs. Hospital San Ángel Inn Cd Gestoria Autos S.A. de C.V. Ord. Civil 1 Acdo. Núm. Exp. 817/2024.

Velázquez Martínez Luis Alberto vs. Grupo Mexicano de Seguros S.A. de C.V. Ord. Civil 1 Acdo. Núm. Exp. 169/2024.

Zalce García Rojas Estela vs. Espinosa Elsa y Tovar Hernández Santiago. Ord. Civil 1 Acdo. Núm. Exp. 459/2024.

NO PUBLICADOS

Mendoza Zermeño Verónica Nayelli vs. Gutiérrez Delgado Horacio Rubén. Especial Hipotecario Civil Expedientillo. 1 Acdo. Núm. Exp. 1389/2018.

AUDIENCIA

Banco Multiva Sa Institución de Banca Múltiple Grupo Financiero Multiva vs. St Gallen S.A. de C.V. y Schwuchow Beléndez Walter Luis y También Acostumbra Walter Schwuchow Beléndez y Escutia Serrano Sonia. Especial Hipotecario Civil. 1 Audiencia. Núm. Exp. 489/2021.

SENTENCIA DEFINITIVAS DEL 4 DE NOVIEMBRE DEL 2024

Padrón Martínez Antonio vs. Martínez Castro Domitila y Padrón Castillo Octaviano. Ord. Civil Sent. Def. 1 Núm. Exp. 151/2024

SENTENCIA INTERLOCUTORIA

SOLO CONSULTA
SOLO CONSULTA
SOLO CONSULTA

HSBC México S.A. Institución de Banca Múltiple, Grupo Financiero HSBC, División Fiduciaria, en su Carácter de Fiduciario del Fideicomiso Irrevocable de Administración Fuente de Pago y Garantía F/258024 vs. Moisés Rosalío Romero Arias y Reyna Hernández Gutiérrez. Especial Hipotecario Civil Sent. Interl. 1 Núm. Exp. 131/2012

EL SECRETARIO DE ACUERDOS
LIC. LEÓN ALEJANDRO AGUILERA CARDOSO

SECRETARÍA "B"
ACUERDOS DEL 4 DE NOVIEMBRE DEL 2024

Administración del Patrimonio de la Beneficencia Pública vs. Ramos Guerrero María Luisa. Juris. Voluntaria Civil Mavb. 2 Acdos. Núm. Exp. 1114/2024.

Aseguradora Aserta, S.A. de C.V., Grupo Financiero Aserta vs. Tecnología Aplicada Servicios y Suministros, S.A. de C.V. y Servicios y Reparaciones Industriales, S.A. de C.V. y Aviles Castro Fausto y Romo Rodríguez Rosalba. Ord. Civil 1 Acdo. Núm. Exp. 1362/2022.

Banco Invex S.A., Institución de Banca Múltiple, Invex Grupo Financiero Fiduciario en su Carácter de Fiduciario en el Fideicomiso Irrevocable de Administración Identificado Con el Número F/1301 vs. Laura Edith Barrera Canales. Especial Hipotecario Civil G. 1 Acdo. Núm. Exp. 1430/2019.

Banco Nacional de Comercio Exterior Sociedad Nacional de Crédito Institución de Banca de Desarrollo vs. Construcción y Procesos de Ingeniería Sociedad Anónima de Capital Variable y Arteaga Marcelo Margarita. Ejecutivo Mercantil 1 Acdo. Núm. Exp. 514/2020.

Banco Nacional de Comercio Exterior Sociedad Nacional de Crédito Institución de Banca de Desarrollo vs. Puropiso S.A. de C.V. y Arteaga Marcelo Margarita. Ejecutivo Mercantil 1 Acdo. Núm. Exp. 506/2020.

Banco Santander México S.A. Institución de Banca Múltiple, Grupo Financiero Santander México vs. Martínez Garduño Pablo. Providencias Precautorias Civil G. 1 Acdo. Núm. Exp. 436/2024.

Banco Santander México S.A., Institución de Banca Múltiple, Grupo Financiero Santander México vs. Sánchez Muñoz Epigmenio. Especial Hipotecario Civil Mavb. 1 Acdo. Núm. Exp. 1176/2024.

Banco del Bajío, Sociedad Anónima, Institución de Banca Múltiple vs. Ortega Noriega María Rosa y Ortega Noriega Humberto Miguel. Especial Hipotecario Civil G. 1 Acdo. Núm. Exp. 1102/2017.

BBVA México Sa Institución de Banca Múltiple Grupo Financiera BBVA México vs. Arguiello Porrás Andrea. Especial Hipotecario Civil G. 1 Acdo. Núm. Exp. 752/2023.

Bnp Paribas vs. Amr Aircraft Leasing Dac y Transportes Aeromar S.A. de C.V. Ord. Civil G. 2 Acdos. Núm. Exp. 846/2023.

Bonatti S P a vs. Sofimex Institución de Garantías S A. Especial de Fianzas Mercantil Auto no Publ. del 31 de Octubre del 2024. 1 Acdo. Núm. Exp. 614/2020.

Bruna Advice S. de R. L. de C.V. vs. Tracomex S.A. de C.V. y/otro. Ejecutivo Mercantil 1 Acdo. Núm. Exp. 630/2019.

Cambray Rivera Susana vs. Grupo Mexicano de Seguros S.A. de C.V. Ord. Civil Requerir Documentos. 1 Acdo. Núm. Exp. 998/2024.

Cetelem S.A. de C.V. Sociedad Financiera de Objeto Múltiple Entidad Regulada vs. González Reyes Andrés. Ejecutivo Mercantil 1 Acdo. Núm. Exp. 1022/2023.

Cobranza Amigable, Sociedad Anónima, Promotora de Inversión de Capital Variable vs. María Concepción Ruiz Ramírez. Esp. Hip. G. 1 Acdo. Núm. Exp. 1110/2009.

Flores Hernández María del Carmen vs. Banco Obrero Sa y Borbolla Gálvez Rafael y Albores Blanco Yolanda y Director del Registro Público de la Propiedad y de Comercio de la Ciudad de México. Ord. Civil G. 2 Acdos. Núm. Exp. 616/2024.

Flores Ortiz María Juana vs. Quintana Ávila Rafael. Ord. Civil 1 Acdo. Núm. Exp. 1026/2023.

Gama Ruíz Silvia vs. Polanco González Silvia. Controversias de Arrendamiento Civil Contestación Demanda. 1 Acdo. Núm. Exp. 600/2024.

García Aguilar Erick Josué vs. Juvan Bon Óscar Saúl. Especial Hipotecario Civil G. 1 Acdo. Núm. Exp. 1076/2017.

García Flores Patricia del Carmen vs. Clemente Ruíz Guillermo Francisco. Ord. Civil Apel. Preventiva G. 1 Acdo. Núm. Exp. 400/2024.

García Hernández Roberto vs. Solís García Jaime y C Director del Registro Público de la Propiedad y del Comercio de la Ciudad de México y Lorenzana Miranda Enrique. Ord. Civil 1 Acdo. Núm. Exp. 702/2024.

Gil Rodríguez Alfredo vs. Concepción Hernández Salazar y Juan Hernández Catañeda. Controversias de Arrendamiento Civil Expdllo. G. 1 Acdo. Núm. Exp. 112/2015.

Gómez Gorostizaga Horacio vs. Fernández Morales María Leticia. Ord. Civil Estar Diverso Proveído. 2 Acdos. Núm. Exp. 742/2022.

González Sarmiento Gloria Mayra vs. Prieto Insunza Pablo y Villanueva Sagrado Nuria. Ord. Civil Agrega Oficio Sala. 1 Acdo. Núm. Exp. 766/2021.

Guzmán Perales Miguel Ángel vs. Balderas Díaz Beatriz. Controversias de Arrendamiento Civil G. 1 Acdo. Núm. Exp. 26/2018.

HSBC México S.A. Institución de Banca Múltiple, Grupo Financiero HSBC, División Fiduciaria en su Carácter de Fidfuciario en el Fideicomiso Irrevocable Identificado Con el Número F/253936 vs. Rosa Claudia Ochoa Cruz. Especial Hipotecario Civil 1 Acdo. Núm. Exp. 304/2019.

Inmobiliaria Bler, Sociedad Anónima de Capital Variable vs. De León Vivanco de Ristori (Quien También Acostumbra Usar el Nombre de María Cecilia de León Vivanco) María Cecilia y Ristori Bertoni Javier. Especial Hipotecario Civil G. 1 Acdo. Núm. Exp. 54/2014.

Instituto de Seguridad y Servicios Sociales de Los Trabajadores del Estado (Issste) Atraves del Fondo de la Vivienda vs. Javier Millán Veloz. Ord. Civ. Expedientillo. 1 Acdo. Núm. Exp. 1446/2011.

Instituto de Seguridad y Servicios Sociales de Los Trabajadores del Estado a Través de su Fondo de la Vivienda (Fovissste) vs. Ana Lilia Torres Jalpa. Especial Hipotecario Civil 2 Acdos. Núm. Exp. 548/2018.

Islas Díaz Damián Jesús vs. García Díaz Carlos Manuel y Alegría Hernández Bani Jael. Especial Hipotecario Civil 1 Acdo. Núm. Exp. 452/2012.

Korrodi Cruz Lino vs. Martell Guerrero Ramón Jesús. Ejecutivo Mercantil 1 Acdo. Núm. Exp. 162/2024.

López Corssen Minerva Guadalupe vs. Gayosso Domínguez Rubén. Ord. Civil G. 1 Acdo. Núm. Exp. 870/2024.

López Martínez Yolanda vs. Grupo Mexicano de Seguros S.A. de C.V. Ord. Civil Jm. 1 Acdo. Núm. Exp. 668/2024.

Martínez Valdés Ricardo Teodoro su Sucesión y Valdez Vda. de Martínez Catalina su Sucesión vs. Farmacias de Similares S.A. de C.V. y Fundación Best A.C. y Veterinaria Neri y Nickary Peluquería Canina y Felina y o. Nickarysmr. Medios Preparatorios Civil Mavb. 1 Acdo. Núm. Exp. 1172/2024.

Mañón Vázquez René vs. Seguros Banorte S.A. de C.V. Grupo Financiero Banorte. Ord. Civil G. 1 Acdo. Núm. Exp. 330/2023.

Michan Amiga Jaime vs. Grajeda Martínez Elena y Iriarte Grajeda Lorena Elena y Iriarte Villanueva Gerardo. Ord. Civil Mavb. 1 Acdo. Núm. Exp. 1084/2024.

Miguel Ángel Castillo Solís vs. Mario Alberto Ramírez López. Ord. Civil Contestación Reconvención. 1 Acdo. Núm. Exp. 476/2023.

Navarro Romero Carlos Alberto vs. Hernández López Josefina su Sucesión y También Conocida como Josefina Hernández de Becerril. Ord. Civil 1 Acdo. Núm. Exp. 786/2024.

Office Products And Perpherials S.A. de C.V. vs. Vallejo Ramos Gustavo Eduardo. Ejecutivo Mercantil 1 Acdo. Núm. Exp. 80/2020.

Red Amigo Dal S.A. Promotora de Inversión de C.V. Sociedad Financiero de Objeto Múltiple, Entidad No Regulada vs. Comercializadora y Prestadora de Servicios Kadara S.A. de C.V. y Cobos Chávez Karina Alejandra. Ejecutivo Mercantil Expdllo. G. 1 Acdo. Núm. Exp. 1228/2019.

Rivera Martínez Jorge vs. Rivera Ángeles Jorge Arturo. Controversias de Arrendamiento Civil 1 Acdo. Núm. Exp. 1050/2024.

Rubio Uruzquieta Juana su Sucesión vs. Piedras Torres Paola Berenice. Controversias de Arrendamiento Civil 1 Acdo. Núm. Exp. 1034/2024.

Ruíz Espitia Jorge su Sucesión vs. González Castillo Félix. Ejecutivo Mercantil G. 2 Acdos. Núm. Exp. 170/2024.

Sana Tu Cartera S.C. vs. Bconnect Services S.A. de C.V. Ord. Civil G. 2 Acdos. Núm. Exp. 410/2024.

Secreto. Ejecutivo Mercantil G. 1 Acdo. Núm. Exp. 174/2024.

Sistema Único de Autofinanciamiento S.A. de C.V. vs. Colli Cardona Martha Isabel. Ejecutivo Mercantil 1 Acdo. Núm. Exp. 782/2023.

Villaseñor Miranda Miguel vs. María Eugenia de León García. Ejecutivo Civil G. 1 Acdo. Núm. Exp. 590/2019.

Zagala Pichardo David vs. Petróleos Mexicanos Empresa Productiva del Estado Pemex y Reyna Figueroa Jesús y Medina Díaz Porfirio y Uraje Morán Roberto. Ord. Civil G. 1 Acdo. Núm. Exp. 688/2024.

SOLO CONSULTA
SOLO CONSULTA
SOLO CONSULTA

Zorrilla Hernández Pedro Jesús vs. Seguros Banorte S.A. de C.V. Grupo Financiero Banorte. Ord. Mercantil G. 1 Acdo. Núm. Exp. 702/2021.

MAL PUBLICADOS

Pérez Guzmán María Guadalupe vs. Díaz Caratachea Rafael. Ord. Civil Auto mal Publ. del 30 de Octubre del 2024 G. 1 Acdo. en Expedientillo. Núm. Exp. 1104/2024 Bis. 1 Expedientillo.

NO PUBLICADOS

Banco Mercantil del Norte, S.A. vs. Alejandro Ornelas Peña. Especial Hipotecario Civil Auto no Publ. del 31 de Octubre del 2024. 1 Acdo. Núm. Exp. 1122/2019.

Cibanco, S.A. Institución de Banca Múltiple en su Carácter de Fiduciario en el Fideicomiso Número F/00430 vs. Acosta León Claudia Vanessa y Ávila Pacheco Luis. Especial Hipotecario Civil Auto no Publ. del 31 de Octubre del 2024. 1 Acdo. Núm. Exp. 1002/2017.

HSBC México, Sociedad Anónima Institución de Banca Múltiple, Grupo Financiero HSBC, División Fiduciaria como Fiduciario en el Fideicomiso F/304557 vs. Juan Manuel Brito Pérez y Otro. Esp. Hip. Auto no Publ. del 31 de Octubre del 2024 Expedientillo. 1 Acdo. Núm. Exp. 764/2001.

La Ferre Comercializadora, S.A. de C.V. vs. Tecmen Ingeniería y Construcción, S.A. de C.V. y Otro. Ejecutivo Mercantil Auto no Publ. del 31 de Octubre del 2024. 1 Acdo. Núm. Exp. 722/2017.

Reyna Cabañas Ivonne Dolores vs. Mercado Sánchez Luis Enrique su Sucesión. Ord. Civil Auto no Publ. del 31 de Octubre del 2024. 1 Acdo. Núm. Exp. 712/2023.

Rodríguez Peña y Pérez Alicia Covadonga vs. Meneces Ramos Raúl y Ramos Caballero Daniel Guadalupe. Controversias de Arrendamiento Civil Auto no Publ. del 31 de Octubre del 2024. 1 Acdo. en Amparo. Núm. Exp. 784/2023 Amparo Directo Codemandado.

Torres Cruz Rogelio vs. Salomón Sánchez Renan su Sucesión y Sánchez Peña Cindy Karina y Peña Gómez Julieta y Sánchez Peña Renan. Ord. Civil Auto no Publ. del 31 de Octubre del 2024. 1 Acdo. Núm. Exp. 58/2023.

Torres Guillén Catalina vs. Rodríguez Valencia Javier y C Director del Registro Público de la Propiedad y del Comercio de la Ciudad de México y de la Rosa Castelazo Eduardo Hiram y Alcázar Suárez Alejandro Antonio. Ord. Civil Auto no Publ. del 31 de Octubre del 2024. 1 Acdo. Núm. Exp. 122/2024.

AUDIENCIA

García Flores Patricia del Carmen vs. Clemente Ruíz Guillermo Francisco. Aud. Ord. Civil. 1 Audiencia. Núm. Exp. 400/2024.

HSBC México, S.A. Institución de Banca Múltiple Grupo Financiero HSBC, División Fiduciaria en su Carácter de Fiduciario del Fideicomiso Irrevocable de Administración Fuente de Pago y Garantía F/258024 vs. Estrada Rebolledo José Mariano. Aud. Incidental Especial Hipotecario Civil. 1 Audiencia. Núm. Exp. 440/2021.

Muñoz González María Guadalupe vs. Harris Pavón Ricardo Samuel. Aud. Controversias de Arrendamiento Civil. 1 Audiencia. Núm. Exp. 730/2024.

SENTENCIA DEFINITIVAS DEL 4 DE NOVIEMBRE DEL 2024

Alfaro Ávila Silvia vs. Inmobiliaria Xopa Sociedad Anónima y Lozano Jiménez Porfirio y-o. Porfirio Alberto Lozano Jiménez. Ord. Civil Sent. Def. 1 Núm. Exp. 1124/2023

SENTENCIA INTERLOCUTORIA

Ruíz Espitia Jorge su Sucesión vs. González Castillo Félix. Ejecutivo Mercantil Sent. Interl. 1 Núm. Exp. 170/2024

Seguros Inbursa, S.A. Grupo Financiero Inbursa vs. Amanda Lilí Aguilar Gálvez y Otro. Esp. Hip. Sent. Interl. 1 Núm. Exp. 1284/2008

EL SECRETARIO ACUERDOS POR MINISTERIO LEY
LIC. LEÓN ALEJANDRO AGUILERA CARDOSO

CUADRAGÉSIMO QUINTO DE LO CIVIL

SECRETARÍA "A"
ACUERDOS DEL 4 DE NOVIEMBRE DEL 2024

Abdóna Julia Sosa Lugo, su Sucesión y/o Julia Sosa Lugo, su Sucesión vs. Banco Nacional de Obras y Servicios Públicos, Sociedad Nacional de Crédito; y Instituto para Devolver Al Pueblo Lo Robado (Indep); y Ramírez Casales; Erik y Colegio de Notarios de la Ciudad de Mexico; y Archivo General de Notarias y y Registro Público de la Propiedad y de Comercio de la Ciudad de México. Ord. Civil 1 Acdo. Núm. Exp. 1049/2024.

Administradora Fome 1 Sociedad de Responsabilidad Limitada de Capital Variable vs. Rojas Domínguez María de Los Angegles. Especial Hipotecario Civil 1 Acdo. Núm. Exp. 845/2022.

Banco Inbursa, Sociedad Anónima, Institución de Banca Múltiple, Grupo Financiero Inbursa vs. Valdés López César Augusto. Especial Hipotecario Civil 1 Acdo. Núm. Exp. 1191/2022.

Banco Mercantil del Norte, S.A., Institución de Banca Múltiple, Grupo Financiero Banorte vs. Díaz Bernal Ángel. Especial Hipotecario Civil 1 Acdo. Núm. Exp. 817/2024.

Banco Mercantil del Norte, Sociedad Anónima, Institución de Banca Múltiple, Grupo Financiero Banorte vs. Nacar Rosas Leticia. Especial Hipotecario Civil 1 Acdo. Núm. Exp. 921/2024.

Banco Santander México, S.A., Institución de Banca Múltiple, Grupo Financiero Santander México vs. Xoxo de México, S.A. de C.V. y Cindi Hanono y Elías. Ejecutivo Mercantil 1 Acdo. Núm. Exp. 259/2018 Bis. 1 Tomo II.

Boehringer Quintero María Frida vs. Nueva Walmart de México, S. de R. L. de C.V. ; y Fashion Depot, S.A. de C.V. y Ib Enterprises, S.A. de C.V. Ord. Civil 1 Acdo. Núm. Exp. 903/2024.

Boehringer Quintero María Frida vs. Nueva Walmart de México, S. de R. L. de C.V. ; y Fashion Depot, S.A. de C.V. y Ib Enterprises, S.A. de C.V. Ord. Civil 2 Acdos. Núm. Exp. 903/2024 Tomo II.

Cantú León, S.A. vs. Silvia Loyo Hinojosa También Conocida como Silvia Francisca Loyo Hinojosa. Controversias de Arrendamiento Civil 1 Acdo. Núm. Exp. 617/2020 Tomo II.

Carranza Rodríguez antes Banca Serfín, S.A. Arturo vs. Rodríguez Romo Luis Óscar. Especial Hipotecario Civil 1 Acdo. Núm. Exp. 1067/1996 Tomo II.

Chávez Cruz Elizabeth y Vázquez Mejía y Eduardo vs. Grupo Nacional Provincial, S.A. B. ; y Caminos y Puentes Federales de Ingresos y Servicios Conexos Capufe y y Fondo Nacional de Infraestructura Fonadin. Ord. Civil 1 Acdo. Núm. Exp. 857/2024.

Cibanco, Sociedad Anónima, Institución de Banca Múltiple Actuando Unicamente en su Carácter de Fiduciario en el Fideicomiso Número F/00782 antes Proyectos Adamantine, Sociedad Anónima de Capital Variable, Sociedad Financiera de Objeto Múltiple, Entidad No Regulada antes Gmac Financiera, S.A. de C.V. Sociedad Financiera de Objeto Limitado vs. Díaz Domínguez Guadalupe. Especial Hipotecario Civil 1 Acdo. Núm. Exp. 503/2008 Tomo II.

Consorcio Ushiha, S.A. de C.V. vs. Ingeniería, Tecnología y Desarrollo Industria Inteligente, S.A. de C.V. Ejecutivo Mercantil 2 Acdos. Núm. Exp. 713/2020 Tomo II.

Corporación Financiera Atlas, S.A. de C.V., Sociedad Financiera de Objeto Múltiple, Entidad No Regulada vs. Power Acg, S.A. de C.V. ; y Vaca Vigueras Andrea Celeste y Kim Chávez y Gabriel. Especial Hipotecario Civil 1 Acdo. Núm. Exp. 1467/2019 Bis. 1 Tomo II.

Credix Gs, Sociedad Anónima de Capital Variable, Sociedad Financiera de Objeto Múltiple, Entidad No Regulada vs. Inmazco, Sociedad Anónima de Capital Variable. Vía de Apremio Civil 1 Acdo. Núm. Exp. 855/2024.

De Alzua Lopéz Renata y de Alzua López Sara Daniela vs. Cárdenas Huerta Eva Miriam y López Garduño y Óscar Daniel. Ord. Civil 1 Acdo. Núm. Exp. 677/2023.

Estrada Vallejo Antonio Carlos vs. Vallejo Sánchez de Estrada, Ángela y Sánchez Martínez Alicia y y C. Director del Registro Público de la Propiedad y del Comercio de la Ciudad de México. Ord. Civil 1 Acdo. Núm. Exp. 779/2024.

Flores Medina Sofía vs. González Gallardo Lucrecia y C Director del Registro Público de la Propiedad y del Comercio de la Ciudad de México. Ord. Civil 1 Acdo. Núm. Exp. 325/2024.

Flores Rodríguez Mary Carmen vs. Rodríguez Peña, su Sucesion; Carmen y Flores Reyes Aureliano y y C. Director del Registro Público de la Propiedad y de Comercio de la Ciudad de México. Ord. Civil 1 Acdo. Núm. Exp. 303/2024.

Fuentes Castro Minerva Livia vs. Sánchez Flores Guadalupe. Especial Hipotecario Civil 1 Acdo. Núm. Exp. 1071/2009.

García Martínez Eloísa vs. Correa Romero Francisco. Controversias de Arrendamiento Civil 1 Acdo. Núm. Exp. 237/2022.

García Romo Rodrigo vs. Flores Rodríguez José Arturo. Ejecutivo Mercantil 1 Acdo. en Expedientillo. Núm. Exp. 135/2020 Expdllo. de Terc. Santillán Fernández.

García Romo Rodrigo vs. Flores Rodríguez José Arturo. Ejecutivo Mercantil 1 Acdo. en Expedientillo. Núm. Exp. 135/2020 Bis. 7 Expdllo. de Terc. Promovida por Tomás Manuel Sánchez Robles.

SOLO CONSULTA
SOLO CONSULTA
SOLO CONSULTA

García Romo Rodrigo vs. Flores Rodríguez José Arturo. Ejecutivo Mercantil 1 Acdo. en Expedientillo. Núm. Exp. 135/2020 Bis. 8 Expdllo. de Terc. Promovida por René Millán Valenzuela.
Grau Beltrán Arturo vs. Buchwalter Weber Dov Aarón. Ejecutivo Mercantil 1 Acdo. Núm. Exp. 617/2024.
Harari Misri Betina vs. Alfaro Alfaro Jaime Arturo. Ord. Civil 1 Acdo. Núm. Exp. 759/2024.
Importaciones y Exportaciones Toronto, S.A. de C.V. vs. González Vázquez, su Sucesión Felipe y Moreno de González y María Concepción. Ord. Civil 2 Acdos. Núm. Exp. 143/2018.
Instituto de Seguridad y Servicios Sociales de Los Trabajadores del Estado a Través de su Fondo de la Vivienda vs. Bedolla Landaverde Dan Gustavo. Especial Hipotecario Civil 1 Acdo. en Expedientillo. Núm. Exp. 177/2023 Expedientillo.
Instituto del Fondo Nacional de la Vivienda para los Trabajadores (Infonavit) vs. Robledo López Juan Manuel y Pérez Ramírez e Irene. Especial Hipotecario Civil 1 Acdo. Núm. Exp. 881/2024.
Ion Financiera, Sociedad Anónima Promotora de Inversión de Capital Variable, Sociedad Financiera de Objeto Múltiple Entidad Regulada vs. Hernández Marín Lila. Especial Hipotecario Civil 1 Acdo. Núm. Exp. 591/2022.
José Gonzalo Guerrero Zepeda antes BBVA Bancomer, S.A., Institución de Banca Múltiple, Grupo Financiero BBVA Bancomer vs. Name y Pérez Eduardo Emilio. Especial Hipotecario Civil 1 Acdo. Núm. Exp. 1139/2008 Bis. 3 Tomo III.
María Patricia Martínez Barrera antes Recuperación de Comercio, S. de R. L. de C.V., antes Banco Nacional, S.A. Integrante del Grupo Financiero Banamex Accival, S.A. de C.V. vs. Ramos Garduño de Ríos María Antonieta y Ríos Favela, su Sucesión y Jorge Sergio. Especial Hipotecario Civil 1 Acdo. Núm. Exp. 579/2005 Tomo III.
Martínez Piñera María Rebeca Araceli vs. Martínez Piñera Alejandra y Martínez Piñera y Fabiana Lisbet. Ord. Civil 1 Acdo. Núm. Exp. 1171/2023.
Medina Aranda María de Jesús vs. Aldaco González Martín Marciano. Medios Preparatorios Civil 1 Acdo. Núm. Exp. 803/2024.
Mejía Reséndiz, su Sucesión Gabina vs. José Dimas Mejía, su Sucesión También Conocido como José Guillermo Dimas Mejía, su Sucesión; y Dimas Ruíz; Angélica y Dimas Ruíz, José Francisco y Ruperta Dimas Mejía También Conocida como María Ruperta Dimas Mejía; y Dimas Ruíz David y Ruíz Zamudio y Rosa María. Ord. Civil 1 Acdo. Núm. Exp. 801/2016 Bis. 1 Tomo II.
Montoya Perales Luis Raúl vs. Grupo Mexicano de Seguros, S.A. de C.V. Ord. Civil 1 Acdo. Núm. Exp. 325/2021 Tomo II.
Promecade, Sociedad Promotora de Inversión de Capital Variable, Sociedad Financiera de Objeto Múltiple, Entidad No Regulada Antesaccendo Banco, S.A., Institución de Banca Múltiple vs. Cumafar, S.A. de C.V. y Mercado Bazbaz Margot y Mercado Bazbaz y Sofía. Ejecutivo Mercantil 1 Acdo. Núm. Exp. 331/2019 Tomo II.
Puente Montano Judith y Méndez Flores y Víctor Manuel vs. Seguros Afirme, S.A. de C.V., Afirme Grupo Financiero. Ord. Civil 1 Acdo. Núm. Exp. 479/2023.
Rodríguez Ochoa Pedro vs. Kukutschka Timmermann Gerd y Ingeniero Arquitecto Carlos Lanoa Martínez; y Kim Design, S.A. de C.V. por Conducto de su Representante O. Apoderado Legal y Kim Mora y Araceli. Ord. Civil 1 Acdo. Núm. Exp. 273/2024.
Salazar Amaya Rosa Mercedes vs. Salazar Amaya Yolanda y Lozano Soriano y Noé. Ord. Civil 1 Acdo. Núm. Exp. 377/2024.
Sánchez Quiroz Luis Gonzalo vs. García Sánchez Héctor Sayd. Especial Hipotecario Civil 1 Acdo. Núm. Exp. 199/2023.
Secreto. Controversias de Arrendamiento Civil 1 Acdo. Núm. Exp. 649/2024.
Secreto. Controversias de Arrendamiento Civil 1 Acdo. Núm. Exp. 675/2024.
Secreto. Ejecutivo Mercantil 1 Acdo. Núm. Exp. 21/2024.
Secreto. Ejecutivo Mercantil 1 Acdo. Núm. Exp. 415/2022.
Secreto. Especial Mercantil Mercantil 1 Acdo. Núm. Exp. 973/2024.
Servicios Especializados de Limpieza y Calidad, S.A. de C.V. vs. González González Margarita y Fernández Sánchez y Mario. Ejecutivo Mercantil 1 Acdo. Núm. Exp. 275/2000 Bis. 1 Tomo II.
Socafi, S.A. de C.V. vs. Limón Hernández Bartolomé Martín. Ejecutivo Mercantil 1 Acdo. Núm. Exp. 775/2023.
The Bank Of New York Mellon, Sociedad Anónima, Institución de Banca Múltiple, a Través del Administrador del Fideicomiso F/00361, Ing Hipotecaria, S.A. de C.V., Sociedad Financiera de Objeto Limitado vs. Alarcón Durán Laura Alarcón Durán. Especial Hipotecario Civil 1 Acdo. Núm. Exp. 1335/2009 Tomo II.
Zapata Espíritu Iván vs. Hernández Bautista Miguel. Ord. Civil 1 Acdo. en Exhorto. Núm. Exp. 1187/2024.

NO PUBLICADOS

De la Cruz Villegas Marco Antonio vs. Gallegos Pedroza Julio César. Juris. Voluntaria Civil 1 Acdo. Núm. Exp. 1181/2024.
Instituto del Fondo Nacional de la Vivienda para los Trabajadores (Infonavit) vs. Lozano Ramírez Rafael. Especial Hipotecario Civil 1 Acdo. Núm. Exp. 1177/2024.
Instituto del Fondo Nacional de la Vivienda para los Trabajadores (Infonavit) vs. Sánchez Contreras Hayde. Especial Hipotecario Civil 1 Acdo. Núm. Exp. 1171/2024.
Prometeon Tyre Group México, S.A. de C.V. vs. Castillo Miranda y Compañía, S. C. Ord. Civil 1 Acdo. Núm. Exp. 1155/2024.
Secreto. Controversias de Arrendamiento Civil 1 Acdo. Núm. Exp. 1113/2024.

AUDIENCIA

Ubinent, S.A. P. I. de C.V. vs. Corporativo Awen, Sociedad Anónima Promotora de Inversión de Capital Variable. Aud. de Ley Ejecutivo Mercantil. 1 Audiencia. Núm. Exp. 431/2021.

SENTENCIA INTERLOCUTORIA

Banco Mercantil del Norte, S.A., Institución de Banca Múltiple, Grupo Financiero Banorte vs. Echaniz Ruíz de Velasco Julio Rafael. Especial Hipotecario Civil Sent. Interlocutoria. 1 Núm. Exp. 311/2021

LA SECRETARIA DE ACUERDOS
LIC. ARELI GUADALUPE ROJAS RAMÍREZ

SECRETARÍA "B"
ACUERDOS DEL 4 DE NOVIEMBRE DEL 2024

Agfa Graphics Nv vs. Artigraf, S.A. de C.V. Ord. Mercantil Acuerdo. 1 Acdo. Núm. Exp. 1162/2019 Tomo II.
Aguilar Rivera María Isabel vs. Pérez León María Rosa. Ord. Civil Acuerdo. 1 Acdo. Núm. Exp. 886/2002 Tomo IV.
Arrendadora y Factor Banorte, Sociedad Anónima de Capital Variable, Sociedad Financiera de Objeto Múltiple, Entidad Regulada, Grupo Financiero Banorte antes Sólida Administradora de Portafolios, S.A. de C.V., Sociedad Financiera de Objeto Múltiple, Entidad Regulada, Grupo Financiero Banorte vs. Quiroz Pérez Rubén Melesio y Iberra Duarte de Quiroz y María Diega. Especial Hipotecario Civil 1 Acdo. Núm. Exp. 844/1997 Tomo III.
Autofinanciamiento México, S.A. de C.V. vs. Martínez Acosta Edgardo y Acosta Vázquez y Marina. Ejecutivo Mercantil Acuerdo. 1 Acdo. Núm. Exp. 1112/2023.
Autofinanciamiento México, S.A. de C.V. vs. Padilla Vallejo Juan Manuel y Nieto Vallejo y Bárbara Margarita. Especial Hipotecario Civil Acuerdo. 1 Acdo. Núm. Exp. 646/2013 Tomo II.
Banca Mifel, S.A., Institución de Banca Múltiple, Grupo Financiero Mifel, en su Carácter de Fiduciario del Fideicomiso de Actividad Empresarial Identificado Con el Número 1689/2013 vs. Morales de la Cerda Rodrigo. Controversias de Arrendamiento Civil Acuerdo. 1 Acdo. Núm. Exp. 232/2024.
Banca Mifel, S.A., Institución de Banca Múltiple, Grupo Financiero Mifel, en su Carácter de Fiduciario del Fideicomiso de Actividad Empresarial Identificado Con el Número 1689/2013 vs. Morales de la Cerda Rodrigo. Controversias de Arrendamiento Civil Apelación. 3 Acdos. Núm. Exp. 232/2024 Bis. 1 Tomo II.
Banco Mercantil del Norte, S.A., Institución de Banca Múltiple, Grupo Financiero Banorte vs. Herrera Varela Sara Gabriela. Especial Hipotecario Civil Acuerdo. 1 Acdo. Núm. Exp. 1118/2018.
Banco Monex, Sociedad Anónima, Institución de Banca Múltiple Monex Grupo Financiero, en su Carácter Única y Exclusivamente de Fiduciario del Fideicomiso Empresarial Irrevocable de Administración y Garantía Número F/3443 vs. Flores Martínez Víctor Manuel. Especial Hipotecario Civil Acuerdo. 2 Acdos. Núm. Exp. 1208/2022.
Banco Regional, Sociedad Anónima, Institución de Banca Múltiple, Banregio Grupo Financiero vs. Transportes Zikii, S.A. de C.V., y Guerrero Cambiasso Héctor y Gutiérrez Caldera y Claudia Angélica. Ejecutivo Mercantil 2 Acdos. Núm. Exp. 1356/2019.
Banco Santander México, S.A., Institución de Banca Múltiple, Grupo Financiero Santander México vs. Chagoya Medina Julio César. Especial Hipotecario Civil Acuerdo. 1 Acdo. Núm. Exp. 926/2024.
Banco Santander México, S.A., Institución de Banca Múltiple, Grupo Financiero Santander México vs. Espinosa Téllez Armando. Especial Hipotecario Civil Acuerdo. 1 Acdo. Núm. Exp. 322/2023.

SOLO CONSULTA
SOLO CONSULTA
SOLO CONSULTA

Banco Santander México, S.A., Institución de Banca Múltiple, Grupo Financiero Santander México vs. Loma Lasetex, S.A. de C.V. ; y Martínez Barone; José Alberto y Manufacturera Sport de Los Altos, S.A. de C.V. ; y Loma Textil de Los Altos, S.A. de C.V. y y Sporelli, S.A. de C.V. Ejecutivo Mercantil Acuerdo. 1 Acdo. Núm. Exp. 258/2021.

Banco Santander México, S.A., Institución de Banca Múltiple, Grupo Financiero Santander México vs. Promotora de Resistencia, S. C. de R. L. de C.V. ; y Marcovich Goldberg; Abraham y Marcovich Goldberg; Elías y Marcovich Goldberg; Salomón y Marcovich Goldberg; Marcos y Credi Kassin; Sara y Schmidt Stern; Karen y Schneeweiss Smursz Rebeca Reyna y y Soluciones Luminicas Plus, S. C. de R. L. de C.V. Actos Prejudiciales Civil 1 Acdo. Núm. Exp. 126/2019 Tomo II.

Banco del Atlántico, S.A., Institución de Banca Múltiple vs. Álvarez Bathory Raúl. Especial Hipotecario Civil 1 Acdo. Núm. Exp. 622/1997 Tomo II.

Becerril Zamaniego Ramón vs. Becerril Samaniego Rosalinda. Ord. Civil Acuerdo. 1 Acdo. Núm. Exp. 296/2019.

Ceja Mendoza Jorge vs. Pedraza Guzmán Abel y Pérez Yépez y Juana Guadalupe. Ord. Civil Acuerdo. 1 Acdo. Núm. Exp. 948/2018.

Ci Banco, S.A., Institución de Banca Múltiple vs. Moreno Santiago Marcelino. Especial Hipotecario Civil Acuerdo. 1 Acdo. Núm. Exp. 782/2024.

Cibanco, S.A., Institución de Banca Múltiple, en su Carácter de Fiduciario del Fideicomiso Cib 2224 Ventura, Representado en Este Acto por Promotora y Desarrolladora de Centros Comerciales, S.A. de C.V. vs. Distribución de Peliculas Zatmeni, S.A. de C.V. y Cabrera Rodríguez y Luis Edgar. Controversias de Arrendamiento Civil Acuerdo. 1 Acdo. Núm. Exp. 718/2019.

Cruz Ugalde José Magdaleno vs. Navarrete García M. Carmen. Ord. Civil Acuerdo. 1 Acdo. Núm. Exp. 930/2024.

Decarome, Sociedad Anónima Promotora de Inversión de Capital Variable vs. Plascencia García Eduardo y Mendoza Gutiérrez y Alejandra Dorotea. Especial Hipotecario Civil Acuerdo. 1 Acdo. Núm. Exp. 904/2016 Tomo II.

Demetrio Jesús Oar y Sesma O. Demetrio Oar Sesma vs. Uddin Jashim. Controversias de Arrendamiento Civil 1 Acdo. Núm. Exp. 1072/2024.

Durán Martínez Francisco y Rendón García y Alejandra vs. Grupo Mexicano de Seguros, S.A. de C.V. Ord. Civil Acuerdo. 1 Acdo. Núm. Exp. 1118/2023 Tomo III.

Farefo Financiera, S.A. de C.V., S. O. F. O. M., E. N. R vs. Hermosillo Millán Víctor. Ejecutivo Mercantil Acuerdo. 1 Acdo. Núm. Exp. 716/2023.

Flores Mijangos Verónica vs. Alcocer Flores Efraín. Controversias de Arrendamiento Civil Rebel Ape. 2 Acdos. Núm. Exp. 1276/2023.

García Martínez Héctor Adrián vs. Nieto Aguilar Juan y Barragán Castillo y Teresa. Especial Hipotecario Civil Acuerdo. 1 Acdo. Núm. Exp. 662/2006 Tomo III.

Ge Vivienda Propia, S. C vs. Montiel Pérez Alejandro. Ord. Mercantil 1 Acdo. Núm. Exp. 242/2016 Tomo IV.

Godínez Sáinz Humberto vs. Alcántara Santos Sebastián y Lugo Salgado y Raúl Eduardo. Ejecutivo Mercantil Acuerdo. 1 Acdo. Núm. Exp. 1300/2023.

González Urrutia Rosa María vs. Bierzwinski Mostkoff Daniel Leobardo. Controversias de Arrendamiento Civil Acuerdo. 1 Acdo. Núm. Exp. 410/2024.

Granados de Ita María de Los Ángeles vs. Rodríguez Méndez Juan Manuel. Ord. Civil Acuerdo. 1 Acdo. Núm. Exp. 74/2024.

Grupo Internacional Editorial, S.A. de C.V. vs. Revilla Díaz José Antonio. Ejecutivo Mercantil Acuerdo. 1 Acdo. Núm. Exp. 530/2024.

HSBC México, S.A., Institución de Banca Múltiple Grupo Financiero HSBC, División Fiduciaria en su Carácter de Fiduciario en el Fideicomiso Irrevocable F/233595 vs. De la Rosa Santamaría Óscar y Flores Santamaría y Marisol. Especial Hipotecario Civil Acuerdo. 1 Acdo. Núm. Exp. 1168/2019.

HSBC México, S.A., Institución de Banca Múltiple, Grupo Financiero HSBC vs. Dominga Ortega Traveceras, Quien También Acostumbra Usar el Nombre de Dominga Ortega Traveseras y Méndez Luis y Luis. Especial Hipotecario Civil Acuerdo. 1 Acdo. Núm. Exp. 760/2024.

HSBC México, S.A., Institución de Banca Múltiple, Grupo Financiero HSBC vs. Pérez Hernández Jonathan. Especial Hipotecario Civil Acuerdo. 1 Acdo. Núm. Exp. 1016/2024.

HSBC México, S.A., Institución de Banca Múltiple, Grupo Financiero HSBC, División Fiduciaria en su Carácter de Fiduciario del Fideicomiso Irrevocable F/262757 vs. Reyes Méndez Diteos. Juris. Voluntaria Civil Acuerdo. 1 Acdo. Núm. Exp. 1190/2023.

HSBC México, Sociedad Anónima, Institución de Banca Múltiple, Grupo Financiero HSBC, División Fiduciaria en su Carácter de Fiduciario en el Fideicomiso Irrevocable Número F/234036 vs. Ledezma Márquez Maheva Susana y Márquez Rentería y Ma. Trinidad. Especial Hipotecario Civil Acuerdo. 1 Acdo. Núm. Exp. 410/2018.

Inmobiliaria Taherose, Sociedad Anónima de Capital Variable antes Proyectos Adamantine, Sociedad Anónima de Capital Variable, Sociedad Financiera de Objeto Múltiple, Entidad Regulada antes Scotiabank Inverlat, Sociedad Anónima, Institución de Banca Múltiple, Grupo Financiero Scotiabank Inverlat vs. Harari Louzieth Simón. Especial Hipotecario Civil Acuerdo. 2 Acdos. Núm. Exp. 532/2019 Tomo IV.

Instituto de Seguridad y Servicios Sociales de Los Trabajadores del Estado a Través de su Fondo de la Vivienda vs. Cabrera Ramírez Francisco Javier. Especial Hipotecario Civil Acuerdo. 1 Acdo. en Expedientillo. Núm. Exp. 108/2023.

Instituto del Fondo Nacional de la Vivienda para los Trabajadores (Infonavit) vs. Gloria Flores Juárez. Ord. Civil Acuerdo. 1 Acdo. en Expedientillo. Núm. Exp. 792/2008 Expedientillo.

Instituto del Fondo Nacional de la Vivienda para los Trabajadores (Infonavit) vs. Paramo Guillermo Lorenzo. Especial Hipotecario Civil Acuerdo. 1 Acdo. Núm. Exp. 394/2024.

Islas Sánchez Fabián vs. Rodríguez Espinosa María Elena. Ejecutivo Mercantil Acuerdo. 1 Acdo. Núm. Exp. 694/2022.

José Manuel de Rugama Jiménez y/o José de Rugama Jiménez, su Sucesión vs. Tostado Hernández Alejandro René. Actos Prejudiciales Civil Acuerdo. 1 Acdo. Núm. Exp. 1146/2023.

Liquidez y Garantía, S.A. de C.V. vs. Márquez Guerrero Alejandro. Especial Hipotecario Civil Acuerdo. 1 Acdo. Núm. Exp. 988/2024.

López Godoy Adriana Luz María vs. López Godoy Humberto. Ord. Civil 2 Acdos. Núm. Exp. 1042/2016 Tomo II.

López Gutiérrez Ricardo vs. Mapfre Tepeyac, Sociedad Anónima. Ord. Civil Acuerdo. 1 Acdo. Núm. Exp. 222/2024.

Lozada Bravo Fátima Fernanda vs. Ambra Consultores, Sociedad Civil. Ord. Civil Acuerdo. 1 Acdo. Núm. Exp. 650/2024.

Marshall Tikalova Rubén José y Tikalova Jozova su Sucesión y Jana vs. Ramírez Suárez Olivia y y Gecyd, S.A. de C.V. Controversias de Arrendamiento Civil Acuerdo. 1 Acdo. Núm. Exp. 520/2024.

Méndez Martínez Marcos Juan Carlos vs. Valencia Ríos, su Sucesión Esperanza. Ejecutivo Mercantil Acuerdo. 1 Acdo. Núm. Exp. 1226/2023.

Navistar Financial, S.A. de C.V., Sociedad Financiera de Objeto Múltiple, Entidad Regulada vs. Investicora, S.A. de C.V. y Pous Mugica y Raúl de Jesús. Ejecutivo Mercantil Acuerdo. 1 Acdo. Núm. Exp. 958/2023.

Ontiveros Guerrero Maximiliano Alberto vs. Torres Hernández Francisco. Ejecutivo Mercantil Acuerdo. 1 Acdo. Núm. Exp. 932/2023.

Ortiz Arroyo María Aurora vs. Vector Casa de Bolsa, Sociedad Anónima de Capital Variable. Ord. Civil Acuerdo. 1 Acdo. Núm. Exp. 516/2024.

Ortiz Escajadillo María Griselle vs. García Escajadillo Guadalupe Guillermina y García Escajadillo y Estela Georgina. Ord. Civil Acuerdo. 2 Acdos. Núm. Exp. 1434/2019 Bis. 4 Tomo III.

Paulina Alheli Baca Arteaga antes Banco Mercantil del Norte, S.A., Institución de Banca Multiple, Grupo Financiero Banorte antes BBVA Bancomer, S.A., Institución de Banca Múltiple, Grupo Financiero BBVA Bancomer vs. Torres Estrada Manuel Alejandro. Especial Hipotecario Civil 1 Acdo. en Amparo. Núm. Exp. 1148/2011 Bis. 1 441/2024.

Pérez Hernández Ana Rosa vs. González Martín, su Sucesión Eulalia. Ord. Civil 1 Acdo. Núm. Exp. 820/2021 Tomo II.

Ramírez Cano Enrique vs. Ramírez García María Félix y Rivera Ramírez y Carlos. Ord. Civil Acuerdo. 3 Acdos. Núm. Exp. 116/2023 Tomo II.

Rea Juárez, su Sucesión Facundo vs. García Santiago, Jaime y Alcaraz González, Guillermo Alberto y Méndez Rocha, Nayeli y Moro Rivera, José y Cortés Galicia, Alexander Arturo y López Enríquez, Alicia y Torres Jiménez, Edgar Román y Rea López, Paulina y Carreño García Cruz, Alejandra y Páez Pérez, Armando

SOLO CONSULTA
SOLO CONSULTA
SOLO CONSULTA

y Tapia Chagoya. María Guadalupe y Gallegos Andrés, Vicente y Contreras Sánchez Mónica Esclery y Uwas y Joe. Juris. Voluntaria Civil Acuerdo. 1 Acdo. Núm. Exp. 1318/2023.

Rodríguez González Gerardo Armando vs. BBVA México, S.A., Institución de Banca Múltiple, Grupo Financiero BBVA México y y C. Director del Registro Público de la Propiedad y del Comercio de la Ciudad de México. Especial Hipotecario Civil 1 Acdo. Núm. Exp. 748/2023.

Sánchez Pérez José Ovidio vs. Grupo Mexicano de Seguros, S.A. de C.V. Ord. Civil Acuerdo. 1 Acdo. Núm. Exp. 268/2023 Tomo II.

Sánchez Santoyo Yolanda Lidia y Ramos Martínez y Gonzalina vs. Qualitas Compañía de Seguros, S.A. de C.V. Ord. Civil Acuerdo. 1 Acdo. Núm. Exp. 1458/2019.

Scotiabank Inverlat, S.A., Institución de Banca Múltiple, Grupo Financiero Scotiabank Inverlat vs. Schurmann Andrade Analaura. Vía de Apremio Civil Apelación. 1 Acdo. Núm. Exp. 726/2024.

Scotiabank Inverlat, S.A., Institución de Banca Múltiple, Grupo Financiero Scotiabank Inverlat vs. Soto Gurrola Rosendo. Especial Hipotecario Civil Acuerdo. 1 Acdo. Núm. Exp. 1144/2024.

Secreto. Controversias de Arrendamiento Civil 1 Acdo. Núm. Exp. 520/2024.

Si-Crea Comercial, S.A. de C.V. vs. Delgado Ruíz Otóniel y Gutiérrez Paz y Marco Antonio. Ejecutivo Mercantil Acuerdo. 1 Acdo. en Expedientillo. Núm. Exp. 852/2023 Bis. 1.

Solís Vázquez José de Jesús vs. Carballido Carballido Francisco Ponciano. Ord. Civil Acuerdo. 1 Acdo. Núm. Exp. 1040/2024.

Torres Morales Mario Luis vs. Prieto Tadeo Óscar y Prieto Tadeo y Laura. Controversias de Arrendamiento Civil Acuerdo. 1 Acdo. Núm. Exp. 1286/2022.

Toyota Financial Services México, S.A. de C.V. vs. Ml más Crecimiento, S.A. de C.V. y Navarrete Salazar y Jesús Martín. Ejecutivo Mercantil Acuerdo. 1 Acdo. Núm. Exp. 752/2023.

Villafan Fonseca Mario vs. Alejandri Nava Aída Cristina y Alejandri Martínez y Gerardo. Controversias de Arrendamiento Civil Acuerdo. 1 Acdo. Núm. Exp. 884/2024.

NO PUBLICADOS

Ballesteros Uribe Rosario vs. Servicio Honda y Acura Universidad. Juris. Voluntaria Civil 1 Acdo. Núm. Exp. 1182/2024.

Caro Vázquez, su Sucesión María de Lourdes vs. Rivera Ortiz Diana y y Chumacero Capital, Sociedad Anónima Promotora de Inversión de Capital Variable, Sociedad Financiera de Objeto Múltiple, Entidad No Regulada. Ord. Civil 1 Acdo. Núm. Exp. 1152/2024.

Condominio Ubicado en la Calle Anaxagoras Número 123 vs. Técnicas Administrativas Algo, S.A. de C.V., y Inmobiliaria Felce, S.A. de C.V., y Ramírez Guerrero, Isaías y Grupo Mineca, S.A. de C.V., y Arquifacto, S.A. de C.V., y Alfaquest, S.A. de C.V., y Rayek, Marcos Edid y Pelamex, S.A. de C.V., y Samalis, S.A. de C.V. y Alrac, S.A. de C.V. y Proii, S.A. de C.V. y e Inmobiliaria Becerril y Asociados, S.A. de C.V. Ord. Mercantil 1 Acdo. Núm. Exp. 294/2014 Tomo II.

Inmobiliaria Juan Racine, Sociedad Anónima vs. Martínez Acevedo Vicenta. Medios Preparatorios Civil 1 Acdo. Núm. Exp. 1154/2024.

Instituto de Seguridad y Servicios Sociales de Los Trabajadores del Estado a Través de su Fondo de la Vivienda (Fovissste) vs. Posada Almazán Elizabeth. Especial Hipotecario Civil 1 Acdo. Núm. Exp. 1124/2024.

Instituto del Fondo Nacional de la Vivienda para los Trabajadores (Infonavit) vs. Muñoz Gómez Lourdes Liliana. Especial Hipotecario Civil 1 Acdo. Núm. Exp. 1178/2024.

Lastres, S.A. de C.V. vs. Félix Báez Francisco Javier. Juris. Voluntaria Civil 1 Acdo. Núm. Exp. 1112/2024.

Secreto. Controversias de Arrendamiento Civil 1 Acdo. Núm. Exp. 1108/2024.

Secreto. Controversias de Arrendamiento Civil 1 Acdo. Núm. Exp. 1174/2024.

AUDIENCIA

Inmobiliaria Sabgac, S.A. de C.V. vs. Guerrero García José Antonio. a U D I e N C I a Ejecutivo Mercantil. 1 Audiencia. Núm. Exp. 384/2024.

Mosqueda Franco Alejandro vs. Desormaux Godoy Elvia Concepción y Carlos Hinojosa y Edgar. a U D I e N C I a Ord. Civil. 1 Audiencia. Núm. Exp. 436/2014 Tomo III.

LA SECRETARIA DE ACUERDOS
LIC. CAROLINA GUERRERO CUAMATZI

CUADRAGÉSIMO SEXTO DE LO CIVIL

SECRETARÍA "A"
ACUERDOS DEL 4 DE NOVIEMBRE DEL 2024

Ambrosio Solís María Victoria vs. San Vicente Carrillo Wendy. Ejecutivo Mercantil 1 Acdo. Núm. Exp. 429/2024.

Autofinanciamiento México, S.A. de C.V. vs. Novelo Torcuato Jorge Antonio y Robledo del Valle Eduardo. Ejecutivo Mercantil 2 Acdos. Núm. Exp. 181/2023.

Banco Actinver, S.A. Institución de Banca Múltiple, Grupo Financiero Actinver, como Fiduciario del Fideicomiso 1401 vs. Pacificlink, S.A. de C.V. y Treadspot, S.A. de C.V. Controversias de Arrendamiento Civil 1 Acdo. en Seccion De Ejecución. Núm. Exp. 779/2022 Bis. 2 Tomo Dos.

Banco Santander México S.A. Institución de Banca Múltiple, Grupo Financiero Santander México vs. Puertas Finas de Madera Monte Alban S.A. de C.V. ; Borgio Abascal Eloy; Borgio Abascal Alejandro; Borgio Abascal José Ignacio; Tableros y Chapas de Guerrero S.A. de C.V. ; Madereria Modelo de México, S.A. de C.V. ; Madereria del Bajío, S.A. de C.V. ; Industrial Maderera Autopista Cuautitlán S.A. de C.V. y Holding Montealban S.A. de C.V. Ejecutivo Mercantil 1 Acdo. Núm. Exp. 285/2020 Tomo V.

Banco del Bajío Sa Institución de Banca Múltiple vs. Valenzuela Domínguez Gemina. Especial Hipotecario Civil 2 Acdos. Núm. Exp. 441/2019.

Barros San Germán Roque vs. Le Clercq Ortega Claudia. Controversias de Arrendamiento Civil 1 Acdo. Núm. Exp. 969/2024.

Cárdenas Morfín Pedro y Víctor Manuel Cárdenas Morfín y/o Manuel Cárdenas Morfín su Sucesión vs. Cárdenas Morfín Gilberto y Cárdenas Perales Jorge Alejandro y Cárdenas Morfín su Sucesión Jorge. Exhortos Civil 1 Acdo. en Exhorto. Núm. Exp. 1187/2024.

Casa y Cortés Delia Quien También Acostumbra a Usar el Nombre de Delia Casa Cortés vs. Terrazo y Graña Ricardo Quien También Acostumbra a Usar el Nombre Ricardo Terrazo Grana. Ord. Civil 1 Acdo. Núm. Exp. 775/2024.

Cenvalcal S. de R. L. de C.V. vs. Rivera Cervantes Gloria Alejandra. Ord. Civil 1 Acdo. Núm. Exp. 1167/2024.

Comisiones y Representaciones Mazapil Sa vs. Abreu Aranda Concepción Esther. Controversias de Arrendamiento Civil 2 Acdos. en Seccion De Ejecución. Núm. Exp. 539/2024 Bis. 2 Secc. de Ejecución.

Daimler Financial Services México, Sociedad de Responsabilidad Limitada de Capital Variable vs. Herrera Baltazar Elías Arturo. Ejecutivo Mercantil 1 Acdo. en Amparo. Núm. Exp. 943/2023 Amparo Directo Actor.

De Punta Construcciones, S.A. de C.V. vs. Crédito Inmobiliario, S.A. de C.V. Sociedad Financiera de Objeto Múltiple, Entidad No Regulada División Fiduciaria y Crédito Inmobiliario, S.A. de C.V., Sociedad Financiera de Objeto Múltiple, Entidad No Regulada y Fincasa Hipotecaria, S.A. de C.V. Sociedad Financiera de Objeto Múltiple, Entidad Regulada Ixe Grupo Financiero y Banco Invex, S.A. Institución de Banca Múltiple, Invex Grupo Financiero. Ord. Mercantil Expdllo. Acuerdo. 1 Acdo. Núm. Exp. 73/2023.

Flores Contreras Delia y y-o. Delia Flores Contreras de Benítez vs. Martínez Peralta Silvia. Controversias de Arrendamiento Civil 1 Acdo. en Seccion De Ejecución. Núm. Exp. 289/2024 Bis. 2 Secc. de Ejecución.

Fuentes Gasca Gustavo su Sucesión vs. Fuentes Ramírez Gustavo y Fuentes Gasca Walter. Ord. Civil 1 Acdo. Núm. Exp. 415/2021.

Galicia Aguilera Héctor vs. Méndez Madrigal Ramón. Ord. Civil 1 Acdo. Núm. Exp. 297/2020.

García Alcántara Reyna vs. Soriano Cortez Alejandro. Vía de Apremio Civil 1 Acdo. Núm. Exp. 1049/2024.

Glider Hidalgo, S. de R. L. de C.V. vs. Belamad, S. de R. L. de C.V. Controversias de Arrendamiento Civil 1 Acdo. Núm. Exp. 1065/2022.

Gómez Martínez Héctor Armando su Sucesión vs. Clementina Monge Cuéllar. Ord. Civil Expdllo. Acuerdo. 1 Acdo. en Expedientillo. Núm. Exp. 779/2012.

Gómez Medina Héctor vs. Jaime Castro Juana Guadalupe y Rubio Martínez Erendira. Ord. Civil 1 Acdo. Núm. Exp. 817/2024.

SOLO CONSULTA
SOLO CONSULTA
SOLO CONSULTA

Hernández Falcón Elsa Margarita y Hernández Falcón Elsa Margarita y Hernández Falcón Omar Elibe vs. Espacios Floresta S.A. de C.V. Medios Preparatorios Civil no Publ. de su Fecha. 1 Acdo. Núm. Exp. 1159/2024.

Hernández Santiago Rubén y Rafael Santiago Olga Lidia vs. Grupo Mexicano de Seguros S.A. de C.V. Ord. Civil Acuerdo. 1 Acdo. Núm. Exp. 691/2024.

Hipotecaria su Casita, S.A. de C.V. Sociedad Financiera de Objeto Múltiple, Entidad No Regulada hoy su Cesionaria HSBC México, Sociedad Anónima, Institución de Banca Múltiple, Grupo Financiero HSBC, División Fiduciaria, en su Carácter de Fiduciario en el Fideicomiso F/258024 vs. Guillermina Marcela Hernández Pérez. Especial Hipotecario Civil 1 Acdo. Núm. Exp. 1681/2011.

HSBC México, S.A. Institución de Banca Múltiple, Grupo Financiero HSBC, División Fiduciaria, en su Carácter de Fiduciario en el Fideicomiso Irrevocable F/233595 vs. Mara Pérez Pérez y Aarón David Vera González. Especial Hipotecario Civil 1 Acdo. en Amparo. Núm. Exp. 979/2014 Amparo Directo.

Inmobiliaria Conjunto Polanco Sapi de C.V. vs. Gold Trading de México S.A. de C.V. y Fonseca Sánchez Miguel Ángel. Controversias de Arrendamiento Civil 1 Acdo. Núm. Exp. 617/2018.

Instituto del Fondo Nacional de la Vivienda para los Trabajadores (Infonavit) vs. Chino Moto Edgar Antonio. Especial Hipotecario Civil 1 Acdo. Núm. Exp. 763/2017.

Instituto del Fondo Nacional de la Vivienda para los Trabajadores Infonavit vs. González Luis Carlos Alberto y Morales Ramos Alejandra Jazmín. Especial Hipotecario Civil 1 Acdo. Núm. Exp. 787/2019.

Maza García Luis vs. Sixsigma Networks México S.A. de C.V. Ord. Mercantil 1 Acdo. Núm. Exp. 1003/2024.

Méndez Mendoza Sergio vs. Rocha Castro Liboria. Controversias de Arrendamiento Civil 2 Acdos. Núm. Exp. 165/2022.

Michelis Turco Dino Giovanni vs. Herrera Nila Javier y Ruíz Navarro Lidia y Director del Registro Público de la Propiedad y de Comerio de la Ciudad de México. Ord. Civil 4 Acdos. Núm. Exp. 687/2023 Tomo II.

Novarec, S.A. de C.V., Sociedad Financiera de Objeto Múltiple, Enr. y Portafolio de Negocios, S.A. de C.V. Sociedad Financiera de Objeto Múltiple, Er vs. Creación y Diseño Textil Xalco, S.A. de C.V. y Vázquez Mellado Mariana Cid y García Pérez Luis Jesús. Ejecc. de Garantías Otorgadas Mediante Prenda Sin Transmisión de Pos. y Fideicomiso de Garantía (Procedimiento Extrajudicial) Mercantil 1 Acdo. Núm. Exp. 153/2021 Tomo II.

Paredes Esquivel Claudia vs. Paredes Esquivel Guadalupe. Ord. Civil 1 Acdo. Núm. Exp. 1175/2024.

Pérez Hernández Julio Carlos vs. Francisco Vázquez Alfaro, Roberto Hernández Carrillo y Licenciado Gerardo González Meza Hoffmann Notario Público 79 de la Ciudad de México. Ord. Civil 1 Acdo. Núm. Exp. 241/2020.

Pérez Hernández Julio Carlos vs. Francisco Vázquez Alfaro, Roberto Hernández Carrillo y Licenciado Gerardo González Meza Hoffmann Notario Público 79 de la Ciudad de México. Ord. Civil 2 Acdos. Núm. Exp. 241/2020 Tomo II.

Salomón Calzada Ethel vs. Ramírez Montiel Elsa Lorena y Sobrino Franco Arturo y Arrendadora Arp, S. de R. L. de C.V. Ord. Civil 1 Acdo. Núm. Exp. 1207/2023.

Scotiabank Inverlat Sa Institución de Banca Múltiple Grupo Financiero Scotiabank Inverlat vs. Martínez Martínez Alfredo y Escalona Castro Margarita Georgina. Especial Hipotecario Civil 1 Acdo. Núm. Exp. 1039/2024.

Sears Operadora México S.A. de C.V. vs. Sánchez Villegas Georgina. Ejecutivo Mercantil 1 Acdo. Núm. Exp. 1177/2023.

Sistema de Crédito Automotriz S.A. de C.V. vs. Flores Martínez Adrián. Ejecutivo Mercantil 1 Acdo. Núm. Exp. 839/2023.

Sistema de Crédito Automotriz S.A. de C.V. vs. Soto Jiménez José Iván. Ejecutivo Mercantil Acdo. Expedientillo. 1 Acdo. Núm. Exp. 813/2023.

Sistema de Crédito Automotriz, S.A. de C.V. vs. López García Ricardo Arturo. Ejecutivo Mercantil Expdllo. Acuerdo. 1 Acdo. Núm. Exp. 627/2023.

Soluciones Hipodigitales a la Medida, Sociedad Anónima Promotora de Inversión de Capital Variable vs. Servicios del Sur Dto. Sociedad de Responsabilidad Limitada de Capital Variable y Cervicom Mid S.A. de C.V. y Ávila Segovia Loreto Efrén y González Pérez Juan Pablo y Aguilar Espadas Enrique Farid y Madera Navarrete Osvaldo David. Especial Hipotecario Civil 1 Acdo. Núm. Exp. 407/2023.

Sss Asistencia y Supervisión S.A. de C.V. y Sistemas Practicos en Seguridad Privada S.A. de C.V. vs. Servicios Especializados de Investigación y Custodia S.A. de C.V. y Valdés Cabrera Elías Gerardo. Ord. Mercantil 3 Acdos. Núm. Exp. 1257/2023 Tomo III.

Toyota Financial Services México S.A. de C.V. vs. Agricultura Megaintegrada Sapi S.A. de C.V. y Serrato Beas Ramses Jerónimo. Ejecutivo Mercantil 1 Acdo. Núm. Exp. 199/2024.

Vázquez Flores Karla Angélica vs. Barrueta Ocampo Ricardo y Serfimex Capital de Sa Promotora de Inversión de Capital Variable Sociedad Financiera de Objeto Múltiple Entidad No Regulada y A. N. a Compañía de Seguros S.A. de C.V. Ord. Civil Acuerdo. 1 Acdo. Núm. Exp. 807/2024.

Zapata Ayala Jorge Arturo vs. Ayala Reyes Omar y Mora Estrada Bertha. Controversias de Arrendamiento Civil 1 Acdo. Núm. Exp. 217/2024.

EL SECRETARIO DE ACUERDOS
LIC. ADÁN ARTURO LEDESMA ÁLVAREZ

SECRETARÍA "B"
ACUERDOS DEL 4 DE NOVIEMBRE DEL 2024

Aguado de Correa María del Carmen vs. Constructora Antar, S.A. de C.V. y Oficial del Registro Público de la Propiedad y del Comercio de la Capital y Director de Catastro de la Presidencia Municipal de Guadalupe, Zacatecas. Exhortos Civil Exhorto. 1 Acdo. en Exhorto. Núm. Exp. 1060/2024.

Alfonzo Celeni José Luis Fernando y Conocido También como José Luis Fernando Alfonzo Seleni vs. Alfonzo Barrón Efraín. Ord. Civil 1 Acdo. Núm. Exp. 1172/2024.

Asse Cherem Moisés vs. Sitton Sutton Isaac y Sasson Shamosh José. Ord. Civil 1 Acdo. Núm. Exp. 684/2023.

Autofinanciamiento México, S.A. de C.V. vs. Alejandro Cantú Iris y/os. Ejec. Merc. 1 Acdo. Núm. Exp. 828/2003.

Autofinanciamiento México, S.A. de C.V. vs. Cantú Iris Alejandro y Cantú Iris Alejandro. Ejecutivo Civil 1 Acdo. Núm. Exp. 828/2003 Tomo II.

Banco Mercantil del Norte, S.A. Institución de Banca Múltiple, Grupo Financiero Banorte vs. Zamorano Acosta Víctor Alberto y López Niño Miriam. Especial Hipotecario Civil 2 Acdos. Núm. Exp. 256/2020 Tomo II.

Banco Regional, S.A. Institución de Banca Múltiple, Banregio Grupo Financiero vs. Villalva Hernández Armando. Ejecc. de Garantías Otorgadas Mediante Prenda Sin Transmisión de Pos. y Fideicomiso de Garantía (Procedimiento Extrajudicial) Mercantil no Publ. de su Fecha. 1 Acdo. Núm. Exp. 1130/2024.

Banco Santander México Sociedad Anónima Institución de Banca Múltiple Grupo Financiero Santander México vs. Palacios Beltrán Rogelio Héctor. Especial Hipotecario Civil 1 Acdo. Núm. Exp. 278/2024 Tomo II.

Castillo Cruz Aurora y Arturo Felipe Hernández Castillo su Sucesión vs. Sánchez Blancas Raúl y Ruíz Torres Judith. Exhortos Civil 1 Acdo. en Exhorto. Núm. Exp. 1118/2024.

Cielo Toxqui Viridiana vs. Gubernamentura Nacional Indigena y Jet Van Carl Rental S.A. de C.V. y Administradora Goga S.A. de C.V. y toda Aquella Persona que Se Crea Con Derecho. Exhortos Civil Exhorto. 1 Acdo. en Exhorto. Núm. Exp. 986/2024.

Contreras Domínguez María de Los Ángeles y Conteras Domínguez Ángel vs. Díaz Magaña de Escalante Noemí y También Conocida como Díaz Magaña Noemí y Escalante Zapate Sergio Amilcar. Juris. Voluntaria Civil 1 Acdo. Núm. Exp. 1166/2023.

Contreras Rojo Fortino vs. Inmobiliaria Togo y/o Ejecutivo Mercantil 1 Acdo. Núm. Exp. 1140/1996 Tomo II.

Distribuidora Automotriz S.A. de C.V. y hoy María del Carmen Irene Velarde Callejas vs. Virgen Avilés Azminda Elizabeth y Avilés Castañeda Socorro y Virgen Lara Jesús. Ejecutivo Mercantil 2 Acdos. Núm. Exp. 758/1994 Bis. 1 Tomo II.

Edenred México S.A. de C.V. vs. Geluta S.A. de C.V. y Pérez Zaragoza César Christian. Ejecutivo Mercantil 1 Acdo. Núm. Exp. 1108/2023.

Fianzas Avanza S.A. de C.V. vs. Importadora y Comercializadora Ryams S.A. de C.V. y Distribuidora Pakcom S.A. de C.V. y Importadora y Comercializadora Ryams, S.A. de C.V. Especial de Fianzas Mercantil 1 Acdo. Núm. Exp. 90/2024.

SOLO CONSULTA
SOLO CONSULTA
SOLO CONSULTA

Finastrategy Mx, S.A. Promotora de Inversión de C.V. vs. Rodolfo Federico Rivera Paredes. Especial Hipotecario Civil 1 Acdo. Núm. Exp. 1010/2006 Tomo II.

Finastrategy Mx, Sociedad Anónima Promotora de Inversión de Capital Variable vs. Castillo León Paulina. Juris. Voluntaria Civil 1 Acdo. Núm. Exp. 624/2024.

García Barrera José Bernardo vs. Vendedora K-Sa 2003, S.A. de C.V. Ord. Civil 1 Acdo. Núm. Exp. 796/2010 Tomo II.

García Mondragón Renata vs. García Mondragón Karla. Ord. Civil 1 Acdo. Núm. Exp. 844/2022.

Gutiérrez Suárez Axel vs. Fraccionadora Cafetales, S.A. y C. Director del Registro Público de la Propiedad y del Comercio de la Ciudad de México. Ord. Civil 1 Acdo. Núm. Exp. 586/2020.

Hernández Ruíz Lorenzo Librado vs. Fuentes Ángeles Agustin; Guzmán Jiménez Valentin; López Hernández Evangelina y López Hernandez Macaria. Ord. Civil 1 Acdo. Núm. Exp. 476/2020.

Hipotecaria Casa Mexicana Sociedad Anónima de Capital Variable Sociedad Financiera de Objeto Múltiple Entidad No Regulada vs. Ramos de la Vega José Justino y Muñoz Romero Eva. Especial Hipotecario Civil Exhorto. 1 Acdo. en Exhorto. Núm. Exp. 856/2024.

Hipotecaria Nacional S.A. de C.V. Sociedad Financiera de Objeto Múltiple Entidad Regulada, Grupo Financiero BBVA Bancomer hoy BBVA Bancomer, S.A. Institución de Banca Múltiple, Grupo Financiero BBVA Bancomer hoy su Cesionaria Banco Mercantil del Norte, S.A., Institución de Banca Múltiple, Grupo Financiero Banorte vs. José Fernando Acevedo Barrientos. Especial Hipotecario Civil 1 Acdo. Núm. Exp. 1046/2014 Tomo II.

HSBC México Sociedad Anónima, Institución de Banca Múltiple, Grupo Financiero HSBC División Fiduciaria, en su Carácter de Fiduciario en el Fideicomiso Irrevocable Número F/243264 vs. Ojeda Acosta Juana y Hernández Vázquez Martín Pedro. Exhortos Civil Exhorto. 1 Acdo. en Exhorto. Núm. Exp. 998/2024.

Inmobiliaria Carvajac S.C. vs. Altamirano Trailer y Carrocerias S.A. de C.V. Ord. Mercantil 1 Acdo. Núm. Exp. 540/2019.

Instituto del Fondo Nacional de la Vivienda para los Trabajadores (Infonavit) vs. González Guerra J. Socorro y María Félix Garza Bañuelos de González. Especial Hipotecario Civil Expedientillo. 1 Acdo. Núm. Exp. 636/2017.

Instituto del Fondo Nacional de la Vivienda para los Trabajadores Infonavit vs. González Ortega José Refugio. Especial Hipotecario Civil 1 Acdo. Núm. Exp. 1050/2023.

Instituto del Fondo Nacional de la Vivienda para los Trabajadores Infonavit vs. Ramos Domínguez Eli Ada. Especial Hipotecario Civil Expedientillo. 1 Acdo. Núm. Exp. 294/2021.

Instituto del Fondo Nacional de la Vivienda para los Trabajadores Infonavit vs. Zamudio Díaz Jesús Gerardo y Vargas García Lucila. Especial Hipotecario Civil 1 Acdo. Núm. Exp. 1246/2017.

Lagunas López Luis Antonio y Lagunas Ramírez Luis Ángel vs. Ávila Pérez Mario Alberto y Seguros Afirme, S.A. de C.V. Afirme Grupo Financiero. Ord. Civil 1 Acdo. Núm. Exp. 388/2023.

Martínez Vargas Jesús Adrián vs. Márquez Puente Roberto Israel. Controversias de Arrendamiento Civil 1 Acdo. Núm. Exp. 488/2022.

Merino Lanziloti su Sucesión Ignacio Cristóbal vs. Ogimsa S.A. de C.V. y Moreno Moreno Rodrigo. Controversias de Arrendamiento Civil 1 Acdo. Núm. Exp. 994/2023.

Mondragón Quintana Rosario vs. Grupo Mexicano de Seguros S.A. de C.V. Ord. Civil 1 Acdo. Núm. Exp. 764/2024.

Peña Rodríguez Homero Horacio vs. Giovanni Leonetti del Negro. Ejecutivo Mercantil 1 Acdo. Núm. Exp. 1030/2015 Tomo II.

Productos Farmacéuticos S.A. de C.V. vs. Modulo Arquitectura y Construcción S.A. de C.V. Ord. Civil Audiencia. 2 Acdos. Núm. Exp. 1132/2023.

Promotora de Hoteles, S.A. de C.V. y Banco Nacional de México, S.A. Integrante del Grupo Financiero Banamex vs. Dávila Aguilar José Humberto y Martínez Guajardo de Dávila Marina Quien También Suele Usar el Nombre de Marina Martínez Guajardo. Ord. Mercantil 1 Acdo. Núm. Exp. 320/2020.

Ramírez Flores Gustavo vs. Ramírez Flores Alicia y Ramírez Flores Felipa. Ord. Civil 2 Acdos. Núm. Exp. 642/2024.

Romero García Ernesto vs. Grupo Mexicano de Seguros S.A. de C.V. Ord. Civil 2 Acdos. Núm. Exp. 878/2024.

Ruíz Arias Juana Anita su Suc. vs. Arévalo Torres Ángel Enrique, Condesa Financiera, S.A. de C.V., Lic. Héctor Joel Huitrón Bravo, Titular de la Notaria Número 147 del Estado de México y C. Director de Registro Público de la Propiedad y del Comercio de la Ciudad de México. Ord. Civil 1 Acdo. Núm. Exp. 450/2017 Tomo II.

Sáinz Elvira vs. Hernández Velázquez Gerardo. Controversias de Arrendamiento Civil 3 Acdos. Núm. Exp. 74/2024.

Santander Mendoza Luz Eleney vs. Oropeza Torres Coral del Consuelo y Torres Ruíz Beatriz. Controversias de Arrendamiento Civil 1 Acdo. Núm. Exp. 954/2024.

Secreto. Ejecutivo Mercantil 1 Acdo. Núm. Exp. 532/2024.

Sistema de Crédito Automotriz, S.A. de C.V. vs. Velázquez Santos Oveth. Ejecutivo Mercantil 1 Acdo. Núm. Exp. 520/2022.

Sociedad Hipotecaria Federal, S.N.C. Institución de Banca de Desarrollo, en su Carácter de Fiduciario Sustituto del Fondo de Operación y Financiamiento Bancario a la Vivienda (Fovi) vs. Dora Hilda Reyes Palma. Especial Hipotecario Civil 2 Acdos. Núm. Exp. 918/2014.

Torres González Gonzalo Daniel vs. Meza Hernández Aurora. Ord. Civil 1 Acdo. Núm. Exp. 114/2020 Tomo II.

Unifin Financiera Sab de C.V. vs. Estaciones de Servicio de Gasolineras y Lubricantes Franmon S.A. de C.V. y Psap Prestadora de Servicios y Asesorías Profesionales S.A. de C.V. y Monreal González Francisco. Ord. Mercantil 1 Acdo. Núm. Exp. 404/2024.

Unifin Financiera Sociedad Anónima Bursatil de Capital Variable, Sociedad Financiera de Objeto Múltiple Entidadno Regulada vs. Grupo Covasa, S.A. de C.V. y Valdez Herrera Carlos Alfredo. Ejecutivo Mercantil 1 Acdo. Núm. Exp. 130/2020 Tomo II.

Uriarte Mejía Concepción vs. José Antonio Talayero Uriarte. Ord. Civil 1 Acdo. en Otros. Núm. Exp. 596/2013 Tomo III.

Vega Hernández Margarita vs. Torres Vega Edgar Fernando. Medios Preparatorios Civil 1 Acdo. Núm. Exp. 874/2024.

Vera Franco Juan Pedro vs. Prieto Pérez Guillermo su Sucesión También Conocido como Guillermo Genaro Prieto Pérez su Sucesión y Registro Público de la Propiedad y de Comercio de la Ciudad de México. Ord. Civil 1 Acdo. Núm. Exp. 1002/2024.

AUDIENCIA

Fianzas Avanza S.A. de C.V. vs. Importadora y Comercializadora Ryams S.A. de C.V. y Distribuidora Pakcom S.A. de C.V. y Importadora y Comercializadora Ryams, S.A. de C.V. Aud. Especial de Fianzas Mercantil. 1 Audiencia. Núm. Exp. 90/2024.

LA SECRETARIA DE ACUERDOS
LIC. MARÍA YVONNE PÉREZ LOPEZ

CUADRAGÉSIMO SÉPTIMO DE LO CIVIL

SECRETARÍA "A"
ACUERDOS DEL 4 DE NOVIEMBRE DEL 2024

Aceros la Brecha S.A. de C.V. vs. Escobar Barriga Aldo y Alva Lozano Raúl y Alva Lozano Eduardo y Alva Lozano Jorge y Alva Lozano Emma y Alva Lozano Rosalinda y Alva Lozano Héctor y Alva Galindo Rodolfo y Alva Galindo Alfonso su Sucesión y Alva Galindo Tomás su Sucesión. Ord. Civil 1 Acdo. Núm. Exp. 1115/2024.

Agropecuaria Financiera, S.A. de C.V. Sociedad Financiera de Objeto Múltiple, Entidad No Regulada vs. Sociedad Rural la Virgen, Sociedad de Producción Rural de Responsabilid Limitada; Estrellas Islas Mortera; Gloria Mortera Elías, Abel Regino Evangelista y Elizabeth Martínez Hernández. Especial Hipotecario Civil 1 Acdo. Núm. Exp. 719/2018 Tomo II.

Alvarado Pizano María vs. Trujillo Lozano Ernesto. Ord. Civil 1 Acdo. Núm. Exp. 877/2024.

Autofinanciamiento México S.A. de C.V. vs. Durán García Silvia y Otro. Ejecutivo Mercantil 1 Acdo. Núm. Exp. 243/2008 Tomo II.

Banca Mifel Sociead Anónima Institución de Banca Múltiple Grupo Financiero Mifel División Fiduciaria en el Fideicomiso Identificado Con el Número 1769/2013 vs. Cuevas Aguirre Armando su Sucesión. Controversias de Arrendamiento Civil 12. 2 Acdos. Núm. Exp. 1205/2019 Tomo II.

Banco Mercantil del Norte Sa Institución de Banca Múltiple Grupo Financiero Banorte vs. Diseño de Espacios de Guadalajara S.A. de Cv, Morales Venegas Jaime, Márquez Flores Rubén Darío y Banco Mercantil del Norte División Fiduciaria. Especial Hipotecario Civil 1 Acdo. Núm. Exp. 1255/2019 Tomo II.

Banco Mercantil del Norte Sociedad Anónima Institución de Banca Múltiple Grupo Financiero Banorte vs. Tinajero Rosas Salvador. Especial Hipotecario Civil Exh. Sin Diligenciar. 1 Acdo. Núm. Exp. 1315/2019 Tomo II.

SOLO CONSULTA
SOLO CONSULTA
SOLO CONSULTA

Banco Monex S.A. Institución de Banca Múltiple, Monex Grupo Financiero vs. Gráficas Corona J. E, S.A. de C.V. y Kodak Mexicana, S.A. de C.V. Ord. Mercantil Dev. de Autos (Archivo Judicial). 1 Acdo. Núm. Exp. 253/2018 Tomo II.

Banco Monex, Sociedad Anónima, Institución de Banca Múltiple, Monex Grupo Financiero en su Carácter de Fiduciario del Fideicomiso Empresarial Irrevocable de Administración y Garantía Número F/3443 antes Santander Hipotecario S.A. de C.V. Sociedad Financiera de Objeto Múltiple, Entidad Regulada, Grupo Santander México vs. Jaime Antonio Méndez de Laba y Yazmín Cristina Robledo Manzur. Especial Hipotecario Civil 1 Acdo. Núm. Exp. 809/2016 Tomo II.

Banco Santander Mexicano S.A. Institución de Banca Múltiple, Grupo Financiero Santander Mexicano vs. José de Jesús Bernal Iduñate y/otra. Especial Hipotecario Civil 1 Acdo. en Otros. Núm. Exp. 505/1998 Bis. Bis Tomo II.

Caballero Salazar Patricia Elena vs. Vega Martínez Catalina y Vega Martínez Rafael. Ord. Civil Reb. (Se Señala Fecha de Aud. de Conciliación). 1 Acdo. Núm. Exp. 929/2024.

Ckd Activos 10 Sapi de C.V. vs. López Rojas Victoria Isabel. Ejecutivo Mercantil Elab. Oficio. 1 Acdo. Núm. Exp. 643/2024.

Cruz López Patricia Eugenia vs. Desarrolladora Malaga S.A. de C.V. vs. Barragán Torres Francisco Darío (Perito 3ro). Ord. Civil Se Designa Perito 3ro. 1 Acdo. Núm. Exp. 185/2024.

Divena, S.A. de C.V. vs. Traigo Todo, S.A. P. I. de C.V. y Operadora de Alimentos Durango, S.A. P. I. de C.V. y Núñez Hernández Adánely. Controversias de Arrendamiento Civil Expedientillo. 1 Acdo. en Expedientillo. Núm. Exp. 1327/2022 Bis. 1.

Dozal Medina Alejandro su Sucesión vs. Tolama Neri Marco Antonio. Controversias de Arrendamiento Civil Sin Diligenciar. 1 Acdo. Núm. Exp. 1037/2019.

Efco de México Ltd. vs. Nexus Arqcan S.A. de C.V. Ejecutivo Mercantil Firme Sent. Int. 1 Acdo. Núm. Exp. 791/2019 Tomo II.

Ekscelenko, S.A. P. I. de C.V. Sofom E. N. R vs. Winia Electronics México, S.A. de C.V. y Tae Kim Ju. Ejecutivo Mercantil 1 Acdo. Núm. Exp. 1225/2023 Tomo II.

Fregoso García César Augusto vs. Erasmo Hernández Ventura. Ejecutivo Mercantil Sala Informa. 1 Acdo. en Expedientillo. Núm. Exp. 1067/2015 Remición a Sala Cuad. de Tercería.

Hernández Reyes Miguel su Sucesión vs. García Pedraza Juan Pablo. Ord. Civil 1 Acdo. Núm. Exp. 953/2019.

HSBC México Sa Institución de Banca Múltiple Grupo Financiero HSBC vs. Herrera González Hilda. Especial Hipotecario Civil Exh. Diligenciado. 1 Acdo. Núm. Exp. 897/2022.

Humberto Gómez Romero e Ignacia Silvia Lucas Contreras vs. Rafael Íñiguez Salinas y Leonor Santa Ana Quintana. Ord. Civ. 1 Acdo. Núm. Exp. 21/2011.

Inmobiliaria Emiantachi, S.A. de C.V. vs. Grupo Naxca, S.A. de C.V. y Alejandro Núñez Roa y Eduardo José Vargas Gudiño y Judith Ortiz Acuña. Especial Hipotecario Civil Exh. Diligenciado. 1 Acdo. Núm. Exp. 1139/2015 Tomo II.

Instituto de Seguridad y Servicios Sociales de Los Trabajadores del Estado a Través de su Fondo de la Vivienda (Fovissste) vs. Betancur Morales Juan Manuel. Especial Hipotecario Civil 1 Acdo. Núm. Exp. 1443/2019.

Instituto de Seguridad y Servicios Sociales de Los Trabajadores del Estado a Través de su Fondo de la Vivienda (Fovissste) vs. De la Cruz Jiménez Ernesto y Mabel Rodríguez Carina. Especial Hipotecario Civil Exh. Sin Diligenciar. 1 Acdo. Núm. Exp. 483/2021.

Instituto del Fondo Nacional de la Vivienda para los Trabajadores (Infonavit) vs. Aguilar Quintana Jéssica Leticia. Especial Hipotecario Civil Sin Diligenciar. 1 Acdo. Núm. Exp. 1187/2022.

Instituto del Fondo Nacional de la Vivienda para los Trabajadores (Infonavit) vs. Ortiz Mancera Enrique Gabriel y Núñez García Laura. Especial Hipotecario Civil 1 Acdo. Núm. Exp. 689/2023.

Instituto del Fondo Nacional de la Vivienda para los Trabajadores Infonavit vs. Esquer Cota Roberto. Especial Hipotecario Civil Elaborar Exhorto. 1 Acdo. Núm. Exp. 403/2024.

Instituto del Fondo Nacional de la Vivienda para los Trabajadores vs. Gabriela Salazar Gayosso. Especial Hipotecario Civil 1 Acdo. Núm. Exp. 1009/2013.

Ito Kikuchi David vs. Quintana Hernández Carlos, y Gómez Torres Pedro y Aquileo Infanzon Rivas, Titular de la Notaria Pública 172 de la Ciudad de México. y Raúl Rodríguez Piña Titular de la Notaria 249 de la Ciudad de México, Quien Quedo a Cargo del Protoc. de la Notaria 127 de la Ciudad de México que Estuvo a Cargo de Jorge Sánchez Pruneda. Ord. Civil 1 Acdo. Núm. Exp. 299/2019 Tomo II.

Jacobo Ghaya Antonio vs. Muñoz Aquino Alfredo y García González Dulce María. Controversias de Arrendamiento Civil Elaborar Cédula. 1 Acdo. Núm. Exp. 1027/2024.

Junquera Horta Héctor Eloy vs. Adolfo Rueda García. Controversias de Arrendamiento Civil Se Exhiben Billetes de Dep. 1 Acdo. Núm. Exp. 327/2014 Tomo II.

León Esparza Brenda vs. Beltrán Ruíz Irene Patricia. Especial Hipotecario Civil Se Exhibe Proyecto de Escritura. 1 Acdo. Núm. Exp. 101/2019 Tomo II.

Marcus Nogales Cristina vs. Banco Nacional de México S.A. Ord. Civil 1 Acdo. Núm. Exp. 151/2013 Tomo II.

Márquez Reséndiz Matilde su Sucesión vs. Muñoz Patricia y Poseedor de la Accesoria Marcada Con el Número Cinco Ubicada en la Casa Marcada Con el Número 114 de la Calzada 16 de Septiembre Colonia Pasteros Alcaldía Azcapotzalco Ciudad de México. Medios Preparatorios Civil 1 Acdo. Núm. Exp. 1169/2024.

Matuk Yapur Daniela vs. Minibodegas Olivar de Los Padres S.A. de C.V. Juris. Voluntaria Civil 1 Acdo. Núm. Exp. 1163/2024.

Miranda Guevara Aída vs. Valdivia González Francisco Raúl. Ejecutivo Mercantil 1 Acdo. Núm. Exp. 245/2022.

Paniagua Vázquez Juan Carlos vs. Mosco Ramírez María de Lourdes y Registro Público de la Propiedad y del Comercio de la Ciudad de México y Pedro Mosco Blancas su Sucesión. Ord. Civil Apel. Trámite Inmediato (Sent. Def). 1 Acdo. Núm. Exp. 1361/2023.

Reyes Lazcano Leopoldo su Sucesión vs. Gutiérrez Molina Pedro y Otro. Ord. Civil 1 Acdo. Núm. Exp. 1123/2024.

Secreto. Ejecutivo Mercantil Sin Diligenciar. 2 Acdos. Núm. Exp. 81/2022 Tomo II.

Somnus, Sociedad de Responsabilidad Limitada de Capital Variable vs. Jesús López Macías. Especial Hipotecario Civil 1 Acdo. Núm. Exp. 1541/2011.

Spendmex S de R.L. de C.V. vs. Banco Autofin México Sa Institución de Banca Múltiple. Ord. Civil 9. 2 Acdos. Núm. Exp. 655/2024.

Valenzuela Gutiérrez Nydia Aleyda y Arredondo Valenzuela Keila Daniela y Arredondo Valenzuela Ana Rebeca y Arredondo Valenzuela Roberto y Arredondo Valenzuela Paulina y Arredondo Valenzuela Evelyn y y la Infanta de Iniciales. Y. A. V vs. Grupo Mexicano de Seguros S.A. de C.V. Ord. Civil Elaborar Cédula. 1 Acdo. Núm. Exp. 989/2024.

Vázquez Martínez Anastasio Alfredo y Domínguez López Yolanda vs. Plateros Administración de Inmuebles S.A. de C.V. Controversias de Arrendamiento Civil Dada (Firme Auto). 1 Acdo. Núm. Exp. 849/2021.

Vázquez Rodríguez Aniram Kostodynova vs. Lara Díaz Alejandro. Controversias de Arrendamiento Civil 1 Acdo. Núm. Exp. 1197/2023.

Villa Quintero Israelina vs. Mendoza López Ana Laura. Ord. Civil 1 Acdo. Núm. Exp. 749/2023.

Zúñiga Loza Ricardo vs. Medrano Sánchez Claudia. Ord. Civil Elaborar Cédula. 1 Acdo. Núm. Exp. 499/2024.

AUDIENCIA

Díaz de León Hernández Marina de Jesús vs. Fregoso Rodríguez Angélica Donaji y Fregoso Martínez Gustavo. Aud. (Se Cita a Sent. Def.) Controversias de Arrendamiento Civil. 1 Audiencia. Núm. Exp. 421/2024.

SENTENCIA DEFINITIVAS DEL 4 DE NOVIEMBRE DEL 2024

Díaz de León Hernández Marina de Jesús vs. Fregoso Rodríguez Angélica Donaji y Fregoso Martínez Gustavo. Controversias de Arrendamiento Civil Sent. Def. 1 Núm. Exp. 421/2024

Ramírez López Eliseo vs. Tovar Fischer Jaime Fernando y Alfonso Tovar Portillo su Sucesión y Registro Público de la Propiedad y de Comercio. Ord. Civil Sent. Def. 1 Núm. Exp. 877/2021

LA SECRETARIA DE ACUERDOS
LIC. ROSELIA FELISA CONTRERAS REYES

SECRETARÍA "B"
ACUERDOS DEL 4 DE NOVIEMBRE DEL 2024

Arce Martínez Nassau Galdino vs. Guillén Ortega Óscar Guillermo. Especial Hipotecario Civil Aud. de Remate Se Cita para Sent. Inter. 1 Acdo. Núm. Exp. 604/2019.

Autofinanciamiento México S.A. de C.V. vs. Salvador Chávez Vega. Ejecutivo Mercantil 1 Acdo. Núm. Exp. 402/2012 Tomo II.

SOLO CONSULTA
SOLO CONSULTA
SOLO CONSULTA

Banco Mercantil del Norte S.A. Institución de Banca Múltiple, Grupo Financiero Banorte vs. Guillermo Vidales Pacheco y Reyna Chema Arguelles de Vidales. Especial Hipotecario Civil 1 Acdo. Núm. Exp. 712/1998 Tomo II.

Banco Nacional del Ejército, Fuerza Aérea y Armada, Sociedad Nacional de Crédito, Institución de Banca de Desarrollo vs. Moreno Ibarra Eduardo. Especial Hipotecario Civil 1 Acdo. Núm. Exp. 738/2019.

Banco Regional S.A. Institución de Banca Múltiple Banregio Grupo Financiero vs. Lepolld de México Sociedad Anónima de Capital Variable, y Wendy Berenice Meneses González y Leopoldo Meneses Fernández y María Guadalupe Yolanda González Rivera. Providencias Precautorias Mercantil 11. 1 Acdo. Núm. Exp. 1422/2019 Tomo II.

Cantú León Sa vs. Benítez Rodríguez José Concepción vs. Romero Martínez Sonia. Controversias de Arrendamiento Civil 1 Acdo. Núm. Exp. 716/2022 Tomo II.

Cibanco Sociedad Anónima Institución de Banca Múltiple Actuando Es su Carácter de Fiduciario en el Fideicomiso F 00241 vs. Rangel Ferdin Dioscelinda. Especial Hipotecario Civil 1 Acdo. Núm. Exp. 176/2019.

Comercialización y Abasto Gama S.A. de C.V. vs. Villarreal Zamora Carlos Fortunato. Ejecutivo Mercantil 43. 2 Acdos. en Expedientillo. Núm. Exp. 1344/1995 Expedientillo.

Corporativo Zendere I Sociedad Anónima Promotora de Inversión de Capital Variable vs. Hu Urich Edgar Gamaliel y Hernández Georgana Lucía. Especial Hipotecario Civil 1 Acdo. Núm. Exp. 1200/2019 Tomo II.

Delgado López Rafael vs. Salinas Vázquez Gumaro su Sucesión. Ord. Civil 1 Acdo. Núm. Exp. 284/2019.

Escobar Sánchez Humberto Emilio vs. Cervantes Arrona Ángel Israel. Controversias de Arrendamiento Civil 1 Acdo. Núm. Exp. 1182/2024.

Ganem Álvarez Icaza Nasre Antonio vs. Universal de Agroequipos S.A. de C.V. y Han Gómez Vicente. Especial Hipotecario Civil 1 Acdo. Núm. Exp. 484/2018 Terc. Excl. de Dominio.

Ganem Álvarez Icaza Nasre Antonio vs. Universal de Agroequipos S.A. de C.V. y Han Gómez Vicente. Especial Hipotecario Civil 4 Acdos. Núm. Exp. 484/2018 Tomo II.

García Contreras José Luis su Sucesión vs. Díaz Sánchez Samuel y Adelberta Elena Chávez Cruz. Controversias de Arrendamiento Civil 1 Acdo. Núm. Exp. 1234/2019 Tomo II.

García Isidro Joel vs. Viveros Granados Luis. Ejecutivo Mercantil Cedula No Practicada. 2 Acdos. Núm. Exp. 1340/2019 Tomo II.

Hernández Ríos Juan Carlos vs. Zamora Zamudio Josefina Maribel. Ord. Civil 1 Acdo. Núm. Exp. 382/2023.

Instituto del Fondo Nacional de la Vivienda para los Trabajadores vs. López Lanz Deyanira. Especial Hipotecario Civil 3. 1 Acdo. Núm. Exp. 644/2024.

Juárez Mendoza David vs. González Penagos Daniel Aarón. Ord. Civil Cedula No Practicada. 1 Acdo. Núm. Exp. 778/2024.

Luna Rivera Elliot vs. Rodrigo Zamora Velardi y Concepción Agama Arellanez. Especial Hipotecario Civil 68. 2 Acdos. Núm. Exp. 470/2009 Tomo II.

Mabucapa I Sociedad de Responsabilidad Limitada de Capital Variable vs. López Rafaela Luis. Especial Hipotecario Civil 1 Acdo. Núm. Exp. 1136/2024.

Manuell Retana Karin y Manuell Retana Sandra y Richerand Manuell Jonathan vs. Laboratorios Manuel Sa y Durán Manuell Jaime Carlos y Urbina Terrazas Carlos Eduardo y Manuell Retana María de Las Mercedes Clara Magalie y Banco Bancrea S.A. Institución de Banca Múltiple, División Fiduciaria del Fideicomiso Bt9622. Ord. Civil 67. 1 Acdo. Núm. Exp. 80/2024 Tomo III.

María de la Gracia Ledezma Díaz su Sucesión vs. Castañeda Óscar Javier. Ord. Civil 1 Acdo. en Expedientillo. Núm. Exp. 492/2023.

Medina Peralta René vs. Peralta López María Hortencia su Sucesión. Ord. Civil Destrucción. 1 Acdo. Núm. Exp. 1084/2024.

Mejía Silva Ericka vs. Bastida Machado Juana Miriam. Juris. Voluntaria Civil 1 Acdo. Núm. Exp. 1178/2024.

Nacional Financiera, Sociedad Nacional de Crédito, Institución de Banca de Desarrollo, en su Carácter de Fiduciaria del Fideicomiso Irrevocable Identificado Con el Número 80730 vs. Gelatine Group, S.A. de C.V. y Vargas González Jesús. Juris. Voluntaria Civil 1 Acdo. Núm. Exp. 684/2021.

Qualitas Compania de Seguros, S.A. de C.V. vs. Seguros Sura, S.A. de C.V., Transportes Wong de la Torre, S.A. de C.V. y Carlos Edgar Salas García. Ord. Civil 1 Acdo. Núm. Exp. 558/2020 Tomo II.

Rangel Mejía Bertha Guadalupe vs. Hospitales Ángeles S.A. de C.V. y Silva Romo Rodolfo y Fuentes Carranza Pablo Eduardo y Santana López Juan Manuel. Medios Preparatorios Civil 8. 1 Acdo. Núm. Exp. 332/2024.

Reyes García Esmeralda Dolores y Reyes García Guadalupe y Reyes García Yaliza y la Infanta de Iniciales L. D. E. R vs. Barajas González Mario. Ord. Civil 1 Acdo. Núm. Exp. 1172/2024.

Rodarte Romero Lucía vs. Gutiérrez Lovera Sabina. Ord. Civil 94. 1 Acdo. Núm. Exp. 940/2024.

Rodríguez Rojas José Víctor vs. Ascencio Díaz Manuel y Desarrollo Territorial Insus. Ord. Civil Apelación. 1 Acdo. Núm. Exp. 930/2021.

Rueda Puga Isabel vs. Castro Cervantes Araceli Victoria y Fondo de la Vivienda del Instituto de Seguridad y Servicios Sociales de Los Trabajadores del Estado (Fovissste). Ord. Civil 1 Acdo. Núm. Exp. 532/2023.

Rueda Puga Isabel vs. Castro Cervantes Araceli Victoria y Fondo de la Vivienda del Instituto de Seguridad y Servicios Sociales de Los Trabajadores del Estado (Fovissste). Ord. Civil 2 Acdos. Núm. Exp. 532/2023 Tomo II.

Sánchez Sánchez Evangelina vs. Miranda García Diego y Arce Arzate Rosario y Registro Público de la Propiedad y del Comercio de la Ciudad de México. Ord. Civil 1 Acdo. en Expedientillo. Núm. Exp. 150/2023 Expdllo. Autos Remitidos a la Sala.

Saucedo Ramírez Miguel Antonio vs. Phcapital México, S.A. de C.V. y Comercializadora Ecológica en Movimiento, S.A. de C.V. y Ayala Cortazar Héctor Emilio. Ejecutivo Mercantil 1 Acdo. Núm. Exp. 1334/2022.

Secreto. Ejecutivo Mercantil Cedula No Practicada. 1 Acdo. Núm. Exp. 1072/2019 Tomo II.

Secreto. Ejecutivo Mercantil 1 Acdo. Núm. Exp. 1298/2023.

Secreto. Proced. Judicial de Reconoc. y Ejecc. de Laudo Arbitral Civil 45. 1 Acdo. Núm. Exp. 890/2024.

Sociedad Hipotecaria Federal S.N.C. Institución de Banca de Desarrollo en su Carácter de Fiduciario Sustituto de Banco de México en el Fideicomiso del Fondo de Operación y Financiamiento Bancario a la Vivienda vs. Miriam Elizabeth Albarrán Enríquez y Antonio Alfonso Gongora Leal. Especial Hipotecario Civil 36. 1 Acdo. Núm. Exp. 298/2010 Tomo II.

Stm Financial S.A. de C.V. Sofom Er Grupo Financiero Inbursa antes Fc Financial S.A. de C.V. Sofom Er Grupo Financiero Inbursa vs. Ramírez López Raymundo. Ejecutivo Mercantil 1 Acdo. Núm. Exp. 522/2024.

Tapia Díaz Luis Enrique vs. Juan Antonio Rosales Murillo y Rocío García Vega. Especial Hipotecario Civil 1 Acdo. Núm. Exp. 26/2000.

Tapia Lozano José vs. Herrera Frías Jordán Israel y Frías González Xóchitl Carolina. Controversias de Arrendamiento Civil 1 Acdo. Núm. Exp. 998/2024.

SENTENCIA INTERLOCUTORIA

Faprei Sociedad Anónima Promotora de Inversión de Capital Variable Sociedad Financiera de Objeto Múltiple Entidad No Regulada vs. Mavevents S.A. de C.V., y Mi Rosita S.A. Ejecutivo Mercantil Sent. Interl. 1 Núm. Exp. 1390/2019

Lanzagorta Valladares Diego vs. Morales Toledo Ángeles y Sánchez de Tlage Omar Hidalgo. Especial Hipotecario Civil Sent. Interl. 1 Núm. Exp. 1252/2023

LA SECRETARIA DE ACUERDOS
LIC. NORMA ALEJANDRA MUÑOZ SALGADO

CUADRAGÉSIMO OCTAVO DE LO CIVIL

SECRETARÍA "A"
ACUERDOS DEL 4 DE NOVIEMBRE DEL 2024

Alcántara Jiménez Coral y Escarraga Acosta Melisa de Jesús y González Ortega Yael Moctezuma vs. Qualitas Compania de Seguros S.A. de C.V. y Traslados y Maniobras Jcc Sa Promotora de Inversión de Capital Variable y Audi México S.A. de C.V. Ord. Civil No Llama Juicio. 3 Acdos. Núm. Exp. 347/2024.

Álvarez Iglesias Arturo vs. Guevara José Guadalupe vs. José de Jesús Álvarez Iglesias También Conocido como Jesús Álvarez Iglesias. Ord. Civil Razón Actuarial. 1 Acdo. Núm. Exp. 1137/2022.

SOLO CONSULTA
SOLO CONSULTA
SOLO CONSULTA

Autofinanciamiento México S.A. de C.V. vs. Aracelis del Socorro Guillermo Hernández, Leonardo Gutiérrez y Hortencia Hernández Moreno. Ejecutivo Cuantía Menor Mercantil Causa Estado. 1 Acdo. Núm. Exp. 1965/2021.

Banco Sabadell Sa Institución de Banca Múltiple vs. Inmobiliaria Vinedos de Cabo S.A. de C.V. Especial Hipotecario Civil Oficio. 1 Acdo. Núm. Exp. 397/2024.

Banco Santander México S.A. Institución de Banca Múltiple Grupo Financiero Santander México vs. Vera Butron José Emmanuel. Especial Hipotecario Civil Ejecutoria. 1 Acdo. Núm. Exp. 975/2023.

Cedillo Frías Heladio Rafael vs. Mendoza Pérez José Arturo. Controversias de Arrendamiento Civil Cedula. 1 Acdo. Núm. Exp. 901/2022.

Cejudo Pérez Gustavo Antonio vs. Íniguez Farrera Ángel Adrián. Ejecutivo Mercantil Oficio Cfe. 1 Acdo. Núm. Exp. 3801/2021.

Curiel Valencia Sergio Fernando vs. Grupo Mexicano de Seguros S.A. de C.V. Ord. Civil Llama Juic. Cfe Distribución. 1 Acdo. Núm. Exp. 157/2024 Tomo II.

Educativa Monitor, S.A. de C.V. vs. Eleuterio López Gutiérrez. Ord. Mercantil Expedientillo. 1 Acdo. Núm. Exp. 2523/2009.

Fernández Mondragón Santiago vs. Fernando Perales Franklin y Margarita Luelmo Livas. Ejecutivo Mercantil Puesta a Disposición. 1 Acdo. Núm. Exp. 1027/2013 Tomo II.

Gallardo Aguirre María de Los Ángeles vs. Aguirre Peñaloza Alfonso. Ord. Civil 1 Acdo. Núm. Exp. 145/2024.

García Carrillo Karlos vs. Herrera Infante Nicolás y Infante Rosario. Ord. Civil Razón de Notif. de la Actora. 1 Acdo. Núm. Exp. 389/2024.

García Otero José Luis vs. García Muñoz Gustavo Emilio y García Muñoz Diana y García Otero su Sucesión Jorge. Ord. Civil Señala Aud. de Ley. 1 Acdo. Núm. Exp. 381/2023.

Gómez Lira César Arturo y Viveros Vera Karla vs. Axa Seguros S.A. de C.V. Ord. Civil Aprueba Honorarios Perito. 1 Acdo. Núm. Exp. 1245/2023 Tomo III.

Iniesta & Abogados, S. C vs. García Gutiérrez Armando. Ejecutivo Cuantía Menor Mercantil Inc. Liquidación de Intereses. 1 Acdo. Núm. Exp. 4965/2019 Tomo II.

Mares Gutiérrez Francisco vs. Lemus Padilla Reyna Wendolin y Padilla Mendoza María Guadalupe. Especial Hipotecario Civil Vista Manifestaciones. 1 Acdo. Núm. Exp. 761/2023.

Martínez Prado Catalina vs. Ramírez Trejo Arturo y Mexicana de Construcciones Sociedad Anónima y Director del Registro Público de la Propiedad y del Comercio de la Ciudad de México. Ord. Civil Imss Contesta Oficio de Búsqueda de Domicilios. 1 Acdo. Núm. Exp. 1265/2023.

Méndez Villagómez Miguel Alejandro vs. Recuperación de Comercio Interior Sociedad de Responsabilidad Limitada de Capital Variable. Ord. Civil Razón Actuarial. 1 Acdo. Núm. Exp. 273/2024.

Núñez González Valente vs. Núñez Santillán Luis Arturo. Ord. Civil Exhibe Minuta. 1 Acdo. Núm. Exp. 509/2024.

Peralta Navarrete Graziella Enedina vs. Lomelí Espinosa Susana Lidia. Controversias de Arrendamiento Civil 2 Acdos. Núm. Exp. 121/2024.

Préstamos Felices en 15 Minutos S.A. de C.V. Sofom Enr vs. Evelyn Sánchez Pérez. Ejecutivo Cuantía Menor Mercantil Puesta a Disposición. 1 Acdo. Núm. Exp. 267/2021.

Romero Garavito Elizabeth vs. Treviño Bravo Karla María. Ord. Mercantil Turnar Cédulas Al C. Actuario. 1 Acdo. Núm. Exp. 1195/2023.

Santana Ortega J Guadalupe vs. Téllez Blanco Edna Angélica. Ord. Civil Ofrecimiento Pruebs. Actora. 1 Acdo. Núm. Exp. 551/2023.

Santoyo Calderon Javier vs. Malpica García José Antonio y Paz Neri Patricia Concepción y Director del Registro Público de la Propiedad y el Comercio en la Ciudad de México. Ord. Civil 1 Acdo. Núm. Exp. 263/2022.

Secreto. Ejecutivo Cuantía Menor Mercantil Expedientillo. 1 Acdo. en Expedientillo. Núm. Exp. 2027/2020.

Secreto. Ejecutivo Mercantil Ine Contesta Oficio de Búsqueda de Domicilios. 3 Acdos. Núm. Exp. 305/2024.

Secreto. Providencias Precautorias Mercantil Reconoc. de Personeria. 1 Acdo. Núm. Exp. 3295/2019.

Secreto. Ejecutivo Mercantil Sre Contesta Oficio de Búsqueda de Domicilios. 1 Acdo. Núm. Exp. 3391/2021.

Secreto. Ejecutivo Mercantil Razón Actuarial. 1 Acdo. Núm. Exp. 469/2024.

Smeke Sacal Alberto vs. Murcia Rengifo Diego Alejandro. Controversias de Arrendamiento Civil Exhibe Minuta. 2 Acdos. Núm. Exp. 609/2023.

LA SECRETARIA DE ACUERDOS
LIC. SONIA IVONNE MIRANDA MORALES

SECRETARÍA "B"
ACUERDOS DEL 4 DE NOVIEMBRE DEL 2024

Alejaldre Garcés María Margarita vs. González Durán Hermelinda. Ord. Civil 1 Acdo. Núm. Exp. 410/2024.

Argueta Silva José Guadalupe vs. Verónica María Mendoza Zavala. Ejecutivo Mercantil 3 Acdos. Núm. Exp. 1708/2012 Tomo III.

Autofinanciamiento México S.A. de C.V. vs. Martínez Ramírez María del Carmen, Díaz Mendoza Manuel y Díaz Martínez Luis Manuel. Ejecutivo Mercantil Nuevo Exhorto. 1 Acdo. Núm. Exp. 4026/2019.

Disenos Clasicos México S.A. de C.V. vs. Martínez Labastida Marco Agustín. Ejecutivo Mercantil Expedientillo. 1 Acdo. en Expedientillo. Núm. Exp. 1984/2014.

Gerardo Flores Daniel vs. Ponce Gerardo Claudia y Ponce Gerardo Damaris y Ponce Gerardo Alberto y Ponce Gerardo David y Ponce Gerardo Jaime. Ord. Civil 1 Acdo. Núm. Exp. 674/2022.

Instituto del Fondo Nacional de la Vivienda para los Trabajadores (Infonavit) vs. Cruz Ramírez Edith. Especial Hipotecario Civil 1 Acdo. Núm. Exp. 388/2022.

Morales López Carlos Fernando vs. García Reyes Gerardo y Zúñiga Vargas Héctor. Pago de Daños Culposos Causados por Motivos del Transito de Vehículo Civil 1 Acdo. Núm. Exp. 364/2024.

Sánchez Arango Reyna Norma vs. Silva Lima Julio Óscar su Sucesión. Ejecutivo Mercantil 1 Acdo. Núm. Exp. 1052/2023.

Sandoval Ruíz Margarita del Carmen vs. Ruíz y Celis Gloria Hortensia su Sucesión y También Conocida como Ruíz Celis Gloria Hortensia su Sucesión. Ord. Civil 1 Acdo. Núm. Exp. 474/2023.

Secreto. Ejecutivo Mercantil Expedientillo. 1 Acdo. Núm. Exp. 1698/2020.

Villacetin Martínez Óscar Rocendo vs. Barrón Serrano Rosario y También Conocida como María del Rosario Barrón Serrano y Bisogno Villar Gabriel. Ejecutivo Mercantil 2 Acdos. Núm. Exp. 210/2024.

Zepeda Sánchez Amalia vs. Guevara Hernández Adriana Evelia y Piedras Zedillo María de Lourdes. Controversias de Arrendamiento Civil 1 Acdo. Núm. Exp. 504/2024.

AUDIENCIA

Godínez Morales María Guadalupe y Álvarez Ortega Víctor Manuel vs. Orea Carrera Pedro Francisco y Orea Carrera Pedro y López Cerón Herlinda Socorro y C Director del Registro Público de la Propiedad y del Comercio de la Ciudad de México. Ord. Civil. 1 Audiencia. Núm. Exp. 1226/2023.

Gutiérrez Velázquez María Guadalupe vs. Muñoz González José. Controversias de Arrendamiento Civil. 1 Audiencia. Núm. Exp. 612/2024.

SENTENCIA DEFINITIVAS DEL 4 DE NOVIEMBRE DEL 2024

Sandra Nohemí Duron Gil en su Carácter de Cesionaria de Intermediación Inmobiliaria Gutza, S.A. de C.V. Quien a su Vez Es Cesionaria de Banco Mercantil del Norte, Sociedad Anónima, Institución de Banca Múltiple, Grupo Financiero Banorte y Duron Gil Sandra Noemí en su Carácter de Cesionaria de Intermediación Inmobiliaria vs. Santamaria Cruz Alejandra Grelia. Especial Hipotecario Civil Sent. Def. 1 Núm. Exp. 472/2022

SENTENCIA INTERLOCUTORIA

Callado Marcos Marcelo Gerardo vs. Sánchez Curbelo Óscar y Promotora Mp y Farmacéutica, S.A. de C.V. Controversias de Arrendamiento Civil Sent. Interl. 1 Núm. Exp. 1250/2023

EL SECRETARIO DE ACUERDOS
LIC. JORGE UBALDO VALDIN

CUADRAGÉSIMO NOVENO DE LO CIVIL

SECRETARÍA "A"
ACUERDOS DEL 4 DE NOVIEMBRE DEL 2024

Ahault Hernández Q Carlos Abraham y Hernández Martínez Laura vs. Axa Seguros S.A. de C.V. Ord. Civil Otros. 1 Acdo. Núm. Exp. 691/2024.

SOLO CONSULTA
SOLO CONSULTA
SOLO CONSULTA

Alatorre Hernández Agustín y Fanny Obregón Mondragón vs. Propiedad en Condominio S.A. y el C. Director del Registro Público de la Propiedad y de Comercio del Distrito Federal hoy Ciudad de México. Ord. Civil Otros. 1 Acdo. Núm. Exp. 1139/2018.

Autofinanciamiento México S.A. de C.V. vs. Patiño Chávez Juan Carlos. Ejecutivo Mercantil Acuerdo. 1 Acdo. Núm. Exp. 1281/2023.

Banca Cremi S.A. Institución de Banca Múltiple, Ahora Administradora de Carteras Empesariales S. de R. L. de C.V. vs. Especialidades Minerales, S.A. de C.V. y-os. Convencional O. Preferente Mercantil Otros. 1 Acdo. Núm. Exp. 885/1999 Tercer Tomo.

Banca Mifel Sociedad Anónima Institución de Banca Múltiple vs. Grt Products S.A. de C.V. y Transporte Especializado para Abastecimiento Marítimo S.A. de C.V. Controversias de Arrendamiento Civil Acuerdo. 1 Acdo. en Seccion De Ejecución. Núm. Exp. 517/2023 Secc. de Ejec.

Banco Santander México Sa Institución de Banca Múltiple Grupo Financiero Santander vs. Adrenalina Sports S.A. de C.V. y Flores Olmos Armando Rafael. Ejecutivo Mercantil 1 Acdo. Núm. Exp. 17/2023 Providencias Precautorias.

BBVA Bancomer S.A. Institución de Banca Múltiple, Grupo Financiero BBVA Bancomer vs. Iran Ricardo Ocampo Vázquez. Especial Hipotecario Civil Acuerdo. 1 Acdo. Núm. Exp. 1165/2016.

Castañeda Nieto Martha vs. Cortés Castañeda Iván Yamir. Controversias de Arrendamiento Civil 1 Acdo. Núm. Exp. 1177/2024.

Cervantes González Francisco vs. Nueva Wal Mart de México S de R.L. de C.V. Controversias de Arrendamiento Civil Acuerdo. 1 Acdo. Núm. Exp. 861/2024.

Ci Banco S.A. Institución de Banca Múltiple antes The Bank Of New York Mellon S.A. Institucuion de Banca Múltiple Actuando como Fiduciaria en el Fideicomiso F/00102 vs. Justo Gerónimo Baños Solís. Especial Hipotecario Civil Otros. 1 Acdo. Núm. Exp. 379/2013 Tomo II.

Cibanco Sociedad Anónima Institución de Banca Múltiple en su Carácter de Fiduciario en el Fideicomiso Irrevocable F 00360 vs. España Ríos Jorge y Loyola Ortiz Mariana Violeta. Especial Hipotecario Civil Otros. 2 Acdos. Núm. Exp. 313/2021.

De Cima Aldrete Olivia Teresita vs. Bernal Ramos Federico y Krag & Swardee Grupo Farison S.A. de C.V. Controversias de Arrendamiento Civil Acuerdo. 1 Acdo. Núm. Exp. 969/2024.

Dnv Group As vs. Dnv México S.A. de C.V. Especial Mercantil Mercantil 1 Acdo. Núm. Exp. 1179/2024.

Exhibidora Mexicana Cinepolis, S.A. de C.V. vs. Cdt Desarrollos, S.A. P. I. de C.V. y Padilla Ojeda Héctor Miguel. Controversias de Arrendamiento Civil Otros. 1 Acdo. en Expedientillo. Núm. Exp. 839/2021.

Farre Roig Antonio vs. Sánchez Montero Jesús. Juris. Voluntaria Civil Acuerdo. 1 Acdo. Núm. Exp. 779/2024.

Financiera Fortaleza S.A. de C.V. Sofom Enr vs. Lara Rodríguez Irma. Ejecutivo Mercantil Acuerdo. 1 Acdo. Núm. Exp. 781/2023.

Gamiño Sánchez Lizeth vs. Fuentes Arvizu María Guadalupe y Arvizu Reyes Selene su Sucesión y Arvizu Moro Lidia. Controversias de Arrendamiento Civil Acuerdo. 1 Acdo. Núm. Exp. 317/2024.

García Valenzuela Dora Berenice vs. Ricardo Rergis Ortega. Especial Hipotecario Civil Acuerdo. 2 Acdos. Núm. Exp. 207/2007 Tomo II.

García Velázquez Araceli vs. Enríquez Hernández Blanca Érika. Ejecutivo Mercantil Acuerdo. 1 Acdo. Núm. Exp. 557/2024.

García Villalobos Haddad Jorge Ricardo vs. Miranda Espinoza Raúl Axel. Ejecutivo Mercantil Otros. 1 Acdo. Núm. Exp. 963/2023 Tomo II.

González Garcia Luis Alberto y Retama Ladrillero Liliana vs. Seguros Banorte S.A. de C.V. y Grupo Financiero Banorte. Ord. Civil 1 Acdo. Núm. Exp. 385/2022 Segundo Tomo.

Hernández Centeno Yadira vs. Banco Nacional de Obras y Servicios, S.A. de C.V. y Otros. Exhortos Civil 1 Acdo. en Exhorto. Núm. Exp. 1181/2024.

Hernández Díaz Jaquelíne Pamela vs. Islas Ortiz de Levy María Eduarda y Titular del Registro Público y del Comercio de la Ciudad de México. Ord. Civil Acuerdo. 1 Acdo. Núm. Exp. 455/2021.

HSBC México S.A. Institución de Banca Múltiple Grupo Financiero HSBC División Fiduciaria, como Fiduciario en el Fideicomiso Identificado Con el Número F/262757 vs. Juana Cruz Jiménez y Rogelio Maldonado. Especial Hipotecario Civil Acuerdo. 1 Acdo. Núm. Exp. 153/2013.

HSBC México S.A. Institución de Banca Múltiple, Grupo Financiero HSBC, División Fiduciariadentro del Fideicomiso Irrevocable de Administración Número F/262757 vs. Cosme Salaiz Reséndiz. Especial Hipotecario Civil Acuerdo. 1 Acdo. Núm. Exp. 623/2013.

HSBC México Sa Institución de Banca Múltiple Grupo Financiero HSBC vs. Espacios que Inspiran Sapi de C.V. y Villanueva Godínez Emma Laura y Topete Uribe Salvador. Especial Hipotecario Civil Acuerdo. 1 Acdo. en Expedientillo. Núm. Exp. 311/2023.

Infonavit vs. Sergio Alatorre Medina. Especial Hipotecario Civil Acuerdo. 1 Acdo. en Expedientillo. Núm. Exp. 203/2010.

Instituto de Seguridad y Servicios Sociales de Los Trabajadores del Estado a Través de su Fondo de la Vivienda Fovissste vs. Beltrán Chin Ricardo José. Especial Hipotecario Civil Acuerdo. 1 Acdo. Núm. Exp. 93/2022.

Instituto del Fondo Nacional de la Vivienda para los Trabajadores (Infonavit) vs. Velàzquez René y Morales Hernández Juana. Especial Hipotecario Civil Otros. 1 Acdo. Núm. Exp. 475/2019.

Instituto del Fondo Nacional de la Vivienda para los Trabajadores vs. Angulo Muy Efrén Gelasio y Ruíz Gutiérrez Rosario Érendira. Especial Hipotecario Civil Acuerdo. 1 Acdo. Núm. Exp. 381/2024.

Instituto del Fondo Nacional Dela Vivienda para los Trabajadores Infonavit vs. Bautista Durán Sergio Rubén. Especial Hipotecario Civil Acuerdo. 1 Acdo. Núm. Exp. 25/2022.

Jácome García Guillermo vs. Cervantes Alavez Migdal Eder. Controversias de Arrendamiento Civil Acuerdo. 2 Acdos. Núm. Exp. 1149/2023.

López Gómez Tagle Abraham Ricardo vs. Tapia Chávez Juan y Director del Registro Público de la Propiedad y del Comercio de Esta Ciudad de México. Ord. Civil Acuerdo. 1 Acdo. Núm. Exp. 849/2023.

Loredo Álvarez Carlos su Sucesión vs. Poseedor U Ocupante del Inmueble Descrito como Despacho Número Docientos Uno, Tercer Nivel Segundo Piso del Edificio en Condominio Marcado Con el Número Cien de la Avenida Porfirio Díaz Colonia Nochebuena en la Alcaldia Benito Juárez Codigo Postal Cero Tres Mil Setecientos Cuarenta en la Ciudad de México. Actos Prejudiciales Civil Otros. 1 Acdo. Núm. Exp. 1313/2023.

Manifacio Rodríguez Guillermo y María Reyna Quintanar Mendoza vs. José Eduardo de Los Ríos Hernández. Ord. Civil Acuerdo. 1 Acdo. Núm. Exp. 1037/2016.

Meza Dorantes Enrique vs. Meza Dorantes Sergio. Ord. Civil Acuerdo. 1 Acdo. Núm. Exp. 1215/2022 Tomo II.

Montalvo Carrillo Felipe de Jesús y Rodríguez Torres Silvia Sandra vs. Seguros Banorte S.A. de C.V. Grupo Financiero Banorte. Ord. Civil Acuerdo. 1 Acdo. Núm. Exp. 419/2024.

Operadora de Arrendamiento Puro, S.A. P. I. de C.V. vs. Bocanegra Moya Rubén. Providencias Precautorias Civil Acuerdo. 1 Acdo. Núm. Exp. 293/2024.

Paoli Lafan Pablo Javier y Dos Amigos Inc. y Dos Amigos Brands Llc y Pafer Int S de R.L. de C.V. vs. Licenciado Raúl Name Name Notario Público Número Setenta y Nueve 79 del Estado de México y Proyectos y Estrategias Sap Sociedad Anónima de Capital Variable y Torres Amione Francisco Javier y Estrategias Mt S.A. de C.V. Ord. Mercantil Acuerdo. 1 Acdo. Núm. Exp. 723/2023.

Pasos Uzuna Sonia Patricia vs. Grupo Mexicano de Seguros S.A. de C.V. Ord. Civil 1 Acdo. Núm. Exp. 529/2024.

Plancarte Corona Karla Cecilia vs. Star Médica S.A. de C.V. y/o Star Médica Morelia. Exhortos Civil Exhorto. 1 Acdo. en Exhorto. Núm. Exp. 1075/2024.

Quezada Hernández Jesús vs. Mendoza Rojas Gonzalo y Sruz Segura Luis. Controversias de Arrendamiento Civil Acuerdo. 1 Acdo. Núm. Exp. 699/2021.

Quiroz Rosales María Esther vs. Aguillon Íñiguez Carlos Josele. Incompetencia que Remite el C. Juez Sexto Civil de Proceso Oral de la Ciudad de México. Ord. Civil 1 Acdo. Núm. Exp. 169/2019 Tomo II.

Rebeca González Montoya vs. Rubén Guerra Hasbun. Controversias de Arrendamiento Civil Acuerdo. 1 Acdo. Núm. Exp. 19/2015 Tomo II.

Ruíz Poo Javier vs. Nalio S.A. de C.V. y García Gutiérrez Pedro y García Gutiérrez Juan Carlos. Ejecutivo Mercantil Acuerdo. 1 Acdo. Núm. Exp. 937/2022.

Saucedo Medina María Reyna Gerardina vs. Benítez Olaez Sandra Luz. Ord. Civil Acuerdo. 1 Acdo. Núm. Exp. 217/2023 Tomo II.

Scotiabank Inverlat Sa Institución de Banca Múltiple Grupo Financiero Scotiabank Inverlat vs. Rodríguez Sobreyra Ruth. Especial Hipotecario Civil 1 Acdo. Núm. Exp. 127/2021 Tomo II.

SOLO CONSULTA
SOLO CONSULTA
SOLO CONSULTA

Scotiabank Inverlat Sa Institución de Banca Múltiple Grupo Financiero Scotiabank Inverlat vs. Villanueva Azcona Lorena. Especial Hipotecario Civil Otros. 9 Acdos. Núm. Exp. 147/2021.

Secreto. Ejecutivo Mercantil 1 Acdo. Núm. Exp. 17/2023.

Soldadura y Corte del Bajío Sociedad por Acciones Simplificadas de C.V. vs. Construcciones Industriales Tapia S.A. de C.V. Ord. Mercantil 1 Acdo. Núm. Exp. 573/2019 Tomo II.

Sosa Pedroza Javier Alejandro vs. Banco Provincial del Norte S.A. y Girón Chávez e Valentín. Exhortos Civil Exhorto. 1 Acdo. en Exhorto. Núm. Exp. 1089/2024.

The Bank Of New York Melllon S.A. Institución de Banca Múltiple vs. Jesús Quezada Hernández y María Antonia Nodal Flores. Especial Hipotecario Civil Acuerdo. 1 Acdo. Núm. Exp. 1565/2012 Tomo II.

Torres Cárdenas Engracia vs. Islas Becerril Andrés y Barrueta Maya Eulalia. Ord. Civil Acuerdo. 1 Acdo. Núm. Exp. 437/2022.

Universal Music Z Tunes Llc y Leto Jared vs. Operadora de Franquicias Alsea Sapi de C.V. Ord. Civil 1 Acdo. Núm. Exp. 805/2021 Segundo Tomo.

V. B. F. M vs. Cervecería Modelo S de R.L. de C.V. y Grupo Modelo Sab de C.V. Ord. Civil Acuerdo. 1 Acdo. Núm. Exp. 1323/2023.

Zapata Muñoz Aureliano vs. Inmobiliaria Río de la Plata Veintiuno S.A. y/o Quien O. Quienes Se Crean Con Derecho. Ord. Civil Acuerdo. 1 Acdo. Núm. Exp. 1051/2019.

AUDIENCIA

Banco Actinver Sociedad Anónima, Institución de Banca Múltiple, Grupo Financiero Actinver, Única y Exclusivamente en su Carácter de Fiduciario Irrevocable de Administración y Fuente de Pago 4659 vs. Elizabeth Franco Hernández. Especial Hipotecario Civil. 1 Audiencia. Núm. Exp. 243/2020.

EL CONCILIADOR POR MINISTERIO LEY

LIC. OMAR MARTÍNEZ DENOVA

SECRETARÍA "B"
ACUERDOS DEL 4 DE NOVIEMBRE DEL 2024

Aguilera Álvarez Rolando vs. Fabiola Santana González y Socorro González Plata. Ejecutivo Mercantil 1 Acdo. Núm. Exp. 1214/2008 Tomo II.

Banco Inbursa S.A. Institución de Banca Múltiple, Grupo Financiero Inbursa vs. Publicidad Imagen en Movimiento S.A. de C.V. y Publicidad Cine Video, S.A. de C.V. y Telshop de México, S.A. de C.V. y Kelli Ramírez Rodolfo y Kelli Ramírez Luis. Especial Hipotecario Civil 2 Acdos. en Expedientillo. Núm. Exp. 918/2016 Expdllo. 29-10-24.

Banco Invex S.A. Institución de Banca Múltiple, Invex Grupo Financiero Fiduciario en su Carácter de Fiduciario en el Fideicomiso Irrevocable de Administración Identificado Con el Número F/1301 vs. Miriam Migey Hernández Medina. Especial Hipotecario Civil 1 Acdo. en Expedientillo. Núm. Exp. 890/2016.

Banco Invex S.A. Institución de Banca Múltiple Grupo Financiero, Invex Grupo Financiero en su Carácter de Fiduciario del Fideicomiso Número 1301. Ahora Ckd Activos 8, Sapi de C.V. vs. Manuel Alejandro Bustamante García y María Guadalupe Obeso Estrada. Especial Hipotecario Civil 1 Acdo. Núm. Exp. 452/2009 Tomo II.

Banco Invex Sociedad Anónima Institución de Banca Múltiple, Invex Grupo Financiero Fiduciario en su Carácter de Fiduciario del Fideicomiso Irrevocable de Centro de Capital Identificado Con el Número 860 vs. Ricardo Díaz Quiroz y Ma. Guadalupe Quintana Galindo. Especial Hipotecario Civil 1 Acdo. Núm. Exp. 1126/2017.

Banco Nacional de México, S.A. Integ. del Gpo. Fin. Banamex Accival, S. A. de C.V. vs. María Enriqueta Ana Jove Loyo de Benítez y/o Especial Hipotecario Civil 1 Acdo. Núm. Exp. 544/1999 Segundo Tomo.

Banco Santander México Sa Institución de Banca Múltiple Grupo Financiero Santander México vs. Adrenalina Sports S.A. de C.V. y Flores Olmos Armando Rafael y Hinojosa Martínez María del Carmen Isabel. Ejecutivo Mercantil Acdo. Aclaración de Sentencia. 1 Acdo. Núm. Exp. 396/2023.

Banco Santander México, Sa, Institución de Banca Múltiple, Grupo Financiero Santander México vs. Artyes, S.A. de C.V. y Mendoza Ramírez Arturo. Ejecutivo Mercantil 1 Acdo. Núm. Exp. 996/2022.

Bautista Pérez Juana Irma su Sucesión vs. Escalona Aguilar Jorge Adrián. Juris. Voluntaria Civil 1 Acdo. Núm. Exp. 1060/2024.

BBVA Bancomer vs. Norberto Florentino Arriaga e Irma Avial Macías. Especial Hipotecario Civil 1 Acdo. Núm. Exp. 796/2009 Bis. 2 Tomo II.

BBVA México Sa Institución de Banca Múltiple Grupo Financiero BBVA México hoy Matus Castillo Andrés vs. Maya Pérez Armando. Especial Hipotecario Civil 2 Acdos. Núm. Exp. 2/2023.

Ckd Activos 8 Sociedad Anónima Promotora de Inversión de Capital Variable vs. Godínez Granados Armando. Juris. Voluntaria Civil 1 Acdo. Núm. Exp. 1182/2024.

Creditur, S.A. P. I. de C.V. (Antes Creditur, S.A. de C.V., Unión de Crédito) vs. Comercializadora Mezer, S.A. de C.V. y Flores García Celia. Especial Hipotecario Civil 1 Acdo. Núm. Exp. 832/2021.

Daimler Financial Services, Sociedad Anónima de Capital Variable, Sociedad Financiera de Objeto Múltiple, Entidad No Regulada vs. Pérez Alvarado Rosa María. Ejecutivo Mercantil 1 Acdo. Núm. Exp. 166/2023.

Finpop Sociedad Anónima de Capital Variable vs. Flores Huerta J Jesús. Especial Hipotecario Civil 1 Acdo. Núm. Exp. 632/2024.

Fragoso Cortés Agustín vs. C Director del Registro Público de la Propiedad y del Comercio de la Ciudad de México. Ord. Civil 1 Acdo. Núm. Exp. 1180/2024.

García Herrera Juan Carlos vs. Flores Muñoz Julián. Ord. Civil 1 Acdo. Núm. Exp. 1106/2024.

Grupo Garsof S. C vs. Instituto Asunción de México A.C., María Teresa Méndez Padilla Jiménez, Amalia Olalde Bolaños, Jorge Villarreal Domnguez y Brigitte Coulon Rocques. Ord. Civil 1 Acdo. Núm. Exp. 58/2020 Tomo III.

Gutiérrez Serrano Elva vs. Edmundo Roldán Peña. Ejecutivo Mercantil 1 Acdo. Núm. Exp. 1412/2019.

Instituto de Seguridad y Servicios Sociales de Los Trabajadores del Estado a Través de su Fondo de la Vivienda (Fovissste) vs. Enrique Rojo Arellano y Agustina Araceli Aguilar Silva. Especial Hipotecario Civil 2 Acdos. Núm. Exp. 1406/2019.

Instituto del Fondo Nacional de la Vivienda para los Trabajadores (Infonavit) vs. Guzmán Vargas Arturo y González Santiago María. Ord. Civ. 1 Acdo. Núm. Exp. 696/2007.

Instituto del Fondo Nacional de la Vivienda para los Trabajadores Infonavit vs. Acuña Parra Rosendo. Especial Hipotecario Civil 1 Acdo. Núm. Exp. 784/2024.

Instituto del Fondo Nacional de la Vivienda para los Trabajadores vs. Estrada Olascuaga Jesús y Sigales Salazar María del Carmen. Especial Hipotecario Civil 1 Acdo. Núm. Exp. 438/2021.

León y García Claudia Mariana vs. Carrasco Ruíz Julio César. Actos Prejudiciales Civil 1 Acdo. Núm. Exp. 1178/2024.

Morales Rodríguez Víctor Manuel su Sucesión vs. José Fernando Morales Rodríguez. Ord. Civil 1 Acdo. Núm. Exp. 196/2019 Tomo II.

Ordóñez González Ricardo vs. Estrada Montaño Jesús Hugo. Ord. Civil 3. 1 Acdo. Núm. Exp. 92/2023 Tomo II Dos.

Óscar Alejandro Acevedo Rodríguez vs. Vázquez Tovar Carolina del Pilar y José Mauricio Medina Ramírez. Especial Hipotecario Civil 2 Acdos. Núm. Exp. 90/2019 Tomo II.

Platas Pacheco Mario vs. Blanco Abad Luis su Sucesión y Blanco Pérez Luz María. Ord. Civil Contestación de Agravios. 1 Acdo. en Cuadernillo. Núm. Exp. 940/2023 Providencias Precautorias Presentadas el Dos de Agosto de 2024.

Prado Marín Ignacio, Juan Bosco Morales de Velasco y Sergio Padilla Díaz de León como Cesionarios de Los Derechos Litigiosos de Sociedad Corporativa para la Resolución de Activos y Propiedad S. de R. L. de C.V. vs. Casa García Gutiérrez, S.A., Juan García Gutiérrez y Esther Uranga Romero de García. Especial Hipotecario Civil 1 Acdo. Núm. Exp. 698/2004 Tercer Tomo.

Reyes Arizaga César vs. Grupo Mexicano de Seguros S.A. de C.V. Ord. Civil 1 Acdo. Núm. Exp. 750/2024.

Salinas Zamora Heriberto Matías Manuel vs. Ortiz Torres Juan Manuel. Especial Hipotecario Civil 1 Acdo. en Expedientillo. Núm. Exp. 132/2019 Expedientillo.

Vielma Ordoñes José Francisco vs. Cruz Cruz Concepción Maribel y Capital Fund Xi Sapi de C.V. Ord. Civil 1 Acdo. Núm. Exp. 1134/2024.

Zariñan Fernández Rafael vs. Soreque Arenas Adriana. Ejecutivo Mercantil 1 Acdo. Núm. Exp. 774/2023.

AUDIENCIA

Roldán Neumaier Ricardo vs. Integraciones Profesionales S.A. de C.V. Aud. Actos Prejudiciales Civil. 1 Audiencia. Núm. Exp. 892/2024.

SENTENCIA DEFINITIVAS DEL 4 DE NOVIEMBRE DEL 2024

SOLO CONSULTA
SOLO CONSULTA
SOLO CONSULTA

Administradora Fome 2 Sociedad de Responsabilidad Limitada de Capital Variable vs. Ávila Martínez y Otra Arturo. Especial Hipotecario Civil Sent. Def. 1 Núm. Exp. 820/2022

SENTENCIA INTERLOCUTORIA

Domino Comercio Sociedad Anónima de Capital Variable vs. Camarena Alba Jaqueline. Ejecutivo Mercantil Sent. Interl. 1 Núm. Exp. 118/2021

Inmobiliaria Marco Polo S.A. vs. Ld Simetrap S.A. de C.V. y Alejandro Ordaz Toledo. Controversias de Arrendamiento Civil Sent. Interl. 1 Núm. Exp. 396/2018 Segundo Tomo

LA SECRETARIA DE ACUERDOS
LIC. VIANEY ALHELI RODRÍGUEZ SÁNCHEZ

QUINCUAGÉSIMO DE LO CIVIL

SECRETARÍA "A"
SENTENCIA DEFINITIVAS DEL 4 DE NOVIEMBRE DEL 2024 MAL PUBLICADOS

Nieto Méndez María de Lourdes vs. Lohman Rueda María Cristina. Ord. Civil 1 Núm. Exp. 699/2023

EL SECRETARIO DE ACUERDOS
LIC. SALVADOR COVARRUBIAS TORO

SECRETARÍA "B"
SIN PUBLICACIÓN

QUINCUAGÉSIMO PRIMERO DE LO CIVIL

SECRETARÍA "A"
ACUERDOS DEL 4 DE NOVIEMBRE DEL 2024

Axa Seguros S.A. de C.V. vs. Qualitas Compañía de Seguros S.A. de C.V. y Herrera Arias Alberto y Quien También Se Conoce Con el Nombre Comercial Transportes Herrera. Ord. Civil 1 Acdo. Núm. Exp. 787/2021 Bis. 2 Segundo Tomo.

Banco Monex, S.A. Institución de Banca Múltiplemonex Grupo Financiero vs. José Baruk Villaseñor Lira y Karen Iliana López Enríquez Rubio. Ord. Mercantil 1 Acdo. Núm. Exp. 909/2019.

Banco Nacional del Ejército, Fuerza Aérea Armada Sociedad Nacional de Crédito Institución de Banca de Desarrollo vs. Alcaute Luna Carlos y Llajaira Jazmín Aguilar García. Especial Hipotecario Civil 1 Acdo. Núm. Exp. 729/2019.

Beltrán Canchola Marisela y También Conocida como Maricela Beltrán Canchola y María Elena Beltrán Canchola vs. Beltrán Canchola Arturo y Anguiano Valdez Santos y Bribiesca Pineda Eliza. Ord. Civil 1 Acdo. Núm. Exp. 913/2024.

Derbez Vargas Gloria. Controversias de Arrendamiento Civil 1 Acdo. Núm. Exp. 1161/2024.

Financiera por el Impulso Económico, S.A. de C.V., Sofom E. N. R vs. Martínez Hernández Daniela. Ejecutivo Civil 1 Acdo. Núm. Exp. 179/2024.

Financiera por el Impulso Económico, S.A. de C.V., Sofom E. N. R. y Villalvazo Cortés Jesús Antonio. Ejecutivo Mercantil 1 Acdo. Núm. Exp. 477/2023.

González Barrón Hanzel Ricardo vs. López Franco y Asociados S. C. Ord. Civil 1 Acdo. Núm. Exp. 1071/2024.

Instituto del Fondo Nacional de la Vivienda para los Trabajadores Infonavit vs. Díaz González Isabel del Carmen. Especial Hipotecario Civil 1 Acdo. Núm. Exp. 301/2024.

Instituto del Fondo Nacional de la Vivienda para los Trabajadores vs. Becerril Juárez Arturo y Santana González Xóchitl. Especial Hipotecario Civil 1 Acdo. Núm. Exp. 1165/2024.

Instituto del Fondo Nacional de la Vivienda para los Trabajadores vs. Martínez Arroyo Yolanda. Vía de Apremio Civil 1 Acdo. Núm. Exp. 1163/2024.

Instituto del Fondo Nacional de la Vivienda para los Trabajadores vs. Nava Saavedra Adolfo. Especial Hipotecario Civil 1 Acdo. Núm. Exp. 1167/2024.

Instituto del Fondo Nacional de la Vivienda para los Trabajadores vs. Silvana Flores González. Especial Hipotecario Civil 1 Acdo. Núm. Exp. 835/2017.

Leal y Zertuche Alfonso Alberto vs. García Cazares Víctor Hugo y Álvarez Jiménez Juan. Controversias de Arrendamiento Civil 1 Acdo. en Seccion De Ejecución. Núm. Exp. 1255/2023 Secc. de Ejecución.

Liberty Fianzas vs. Grupo Cm Nc. Ord. Civil 1 Acdo. Núm. Exp. 1119/2024.

Martín Vicente Santna vs. Concentración de Comerciantes 24 de Marzo A.C. Ord. Civil 1 Acdo. Núm. Exp. 123/2019 Segundo Tomo.

Molina García Armando vs. Técnica Aplicada a la Construcción Sa y Director del Registro Público de la Propiedad y de Comercio. Ord. Civil 1 Acdo. Núm. Exp. 207/2024.

Nogueira Peña María Digna vs. Muñiz Ruíz Rosalío. Controversias de Arrendamiento Civil 2 Acdos. Núm. Exp. 193/2024.

Operadora de Carteras Gamma, S.A. Promotora de Inversión de C.V., antes Banco Nacional de México, S.A. Integrante del Grupo Financiero Banamex vs. Tomás Gerardo Monroy Yáñez. Juris. Voluntaria Civil 1 Acdo. Núm. Exp. 631/2020.

Promecade Sociedad Anónima Promotora de Inversión de Capital Variable Sociedad Financiera de Objeto Múltiple Entidad No Regulada. Especial Hipotecario Civil 1 Acdo. Núm. Exp. 1051/2024.

Promotora de Hoteles S.A. de C.V. y Banco Nacional de México Sa Integrante del Grupo Financiero Banamex vs. Aguirre Aguilar Ricardo. Juris. Voluntaria Civil 1 Acdo. Núm. Exp. 1157/2024.

Pérez González Jesús Roberto vs. Julieta Estela Esquivel Castro. Especial Hipotecario Civil 1 Acdo. Núm. Exp. 263/2007 Bis. 2 Tomo II.

Ramírez Camnarillo Raúl vs. Romero Gracia Noemí. Ord. Civil 1 Acdo. en Exhorto. Núm. Exp. 1181/2024 Exhorto.

Ramírez Siguenza Laura vs. Ramírez Siguenza Patricia y Pastrana Vázquez Juan y Pastrana Ramirez Brenda Gabriela. Ord. Civil Audiencia. 1 Acdo. Núm. Exp. 639/2024.

Rodríguez Amaya Dan Yosef vs. Grupo Mexicano de Seguros S.A. de C.V. Ord. Civil 1 Acdo. Núm. Exp. 187/2024.

Scotiabank Inverlat, S.A. Institución de Banca Múltiple, Grupo Financiero Scotiabank Inverlat vs. Hortensia Francisca Mendoza Lagunes. Especial Hipotecario Civil Audiencia. 1 Acdo. Núm. Exp. 721/2020 Segundo Tomo.

Tabicel, S.A. de C.V. vs. Estructuras Aguascalientes S.A. de C.V. y y Otros. Ejecutivo Mercantil 1 Acdo. Núm. Exp. 557/2021 Bis. 9 Tomo V.

Vázquez Paniagua Gerardo vs. Ochoa Ramos Luis Enrique y Herrera Tovar Érika Indra. Ejecutivo Civil 1 Acdo. Núm. Exp. 1221/2023.

Vázquez Ramírez Hortencia Gloria vs. Ramírez Tenorio Valentín. Ord. Civil 1 Acdo. Núm. Exp. 1065/2024.

SENTENCIA DEFINITIVAS DEL 4 DE NOVIEMBRE DEL 2024

Rojas Cruz Felipe vs. Banco Nacional de México Sa Integrante del Grupo Financiero Banamex. Especial Hipotecario Civil Sent. Def. 1 Núm. Exp. 733/2024

EL SECRETARIO DE ACUERDOS
LIC. CÉSAR ALEJANDRO ÁVILA QUIROZ

SECRETARÍA "B"
ACUERDOS DEL 4 DE NOVIEMBRE DEL 2024

Banco Invex, Sociedad Anónima Institiución de Banca Múltiple, Invex Grupo Financiero Fiduciario, en su Carácter de Fiduciario en el Fideicomiso Irrevocable de Centro de Capital Identificado Con el Número 860 vs. Víctor Eugenio Domínguez Robles y Norma Ruvalcaba Neri. Especial Hipotecario Civil Acuerdo. 2 Acdos. Núm. Exp. 856/2018.

. Ord. Civil 1 Acdo. en Amparo. Núm. Exp. 916/2024 Amparo 916/2024.

vs. Providencias Precautorias Mercantil 1 Acdo. en Amparo. Núm. Exp. 163/2021 Amparo 651/2024-I-1 Promov. por Runusa Sociedad Anónima de Capital Variable.

Administradora Fome 1 S de R.L. de C.V. vs. Hernández Rangel María de Jesús. Juris. Voluntaria Civil 1 Acdo. Núm. Exp. 980/2024.

Almonte Gutiérrez Juan Carlos vs. Peredo Rosas Jessie. Controversias de Arrendamiento Civil Acuerdo. 1 Acdo. Núm. Exp. 946/2023.

Arriola Vázquez Mirey vs. Tinoco Serafín Alejandra y Lezama González Eduardo. Controversias de Arrendamiento Civil Acuerdo. 1 Acdo. Núm. Exp. 898/2023.

SOLO CONSULTA
SOLO CONSULTA
SOLO CONSULTA

Autofinanciamiento México S.A. de C.V. vs. Castillo Fortanel Pedro, Ruíz Guerrero Josefina También Se Hace Llamar Ruíz Guerrero Josefina y Castillo Escalante Sergio Manuel. Ejecutivo Mercantil Acuerdo. 1 Acdo. en Expedientillo. Núm. Exp. 1208/2019 Expedientillo.

Autofinanciamiento México S.A. de C.V. vs. José Ernesto Acosta Gallardo y Otros. Ejecutivo Mercantil Acuerdo. 1 Acdo. en Expedientillo. Núm. Exp. 732/2010 Expedientillo.

Banco Inbursa, Sociedad Anónima Institución de Banca Múltiple Grupo Financiero Inbursa vs. Delfino Bautista López. Especial Hipotecario Civil Acuerdo. 1 Acdo. Núm. Exp. 964/2019.

Banco Invex S.A. Institución de Banca Múltiple, Invex Grupo Financiero en su Carácter de Fiduciario en el Fideicomiso Irrevocable de Administración Número 1301 vs. María Guadalupe Hinojosa Fernández Especial Hipotecario Civil 1 Acdo. Núm. Exp. 568/2013.

Banco Mercantil del Norte Sa Institución de Banca Múltiple Grupo Financiero Banorte vs. Prz Telcom S.A. de C.V. y Acosta López Diego Rey. Ejecutivo Mercantil Primer Publicación. 1 Acdo. Núm. Exp. 714/2022 Tomo II.

Banco Santander México Sa Institución de Banca Múltiple Grupo Finbanciero Santander México vs. Ortiz Tejeda Gerardo. Especial Hipotecario Civil 1 Acdo. Núm. Exp. 844/2023.

Banco Santander México, Sociedad Anónima, Institución de Banca Múltiple, Grupo Financiero Santander México vs. Laminados Plásticos Sayco, Sociedad Anónima de Capital Variable y Gutiérrez Troncoso Sergio. Providencias Precautorias Mercantil Acuerdo. 1 Acdo. Núm. Exp. 90/2022.

Banco Ve por más Sa Institución de Banca Múltiple Grupo Financiero Ve por más como Fiduciario en el Fideicomiso de Administración Denominado Banco Ve por más Fideicomiso 26 Ejército Nacional vs. Grupo Samyk S.A. de C.V. y Wagner Echeagaray Ernesto. Controversias de Arrendamiento Civil Acuerdo. 1 Acdo. Núm. Exp. 654/2023.

Bautista Pérez Ramón vs. Bautista Pérez María Alejandra. Ord. Civil 1 Acdo. Núm. Exp. 1154/2024.

BBVA Bancomer, Sociedad Anónima, Institución de Banca Múltiple, Grupo Financiero BBVA Bancomer vs. Cepeda Cuauhtecatl Francisco Alejandro. Especial Hipotecario Civil Acuerdo. 1 Acdo. Núm. Exp. 444/2021.

BBVA México Sociedad Anónima Institución de Banca Múltiple Grupo Financiero BBVA México vs. Axtle Audelo Sergio. Especial Hipotecario Civil Notificar Acreedor. 1 Acdo. Núm. Exp. 368/2024.

BBVA México, S.A. Instritución de Banca Múltiple Grupo Financiero antes BBVA Bancomer S.A. Institución de Banca Múltiple, Grupo Financiero BBVA Bancomer vs. Morales Cruces Ericka Selene. Especial Hipotecario Civil Expedientillo. 1 Acdo. Núm. Exp. 694/2013.

Beamonte Cisneros Tomás Manuel vs. Jorge Andrés Valdez González. Ord. Civil 1 Acdo. Núm. Exp. 778/2019.

Borda García Karla Ivett vs. López Moreno Irma. Esp. Hip. 1 Acdo. Núm. Exp. 608/2003.

Castro Figueroa Parra Jonathan Miguel vs. Torres Sánchez Grisel Jetzabel y Hernández Riveron Christian. Ejecutivo Mercantil 1 Acdo. Núm. Exp. 716/2023.

Chávez Jiménez Juan Manuel vs. Flores Ordóñez Ana Verónica y Ramírez Ordóñez Diana y Domínguez Ordóñez Lucero. Ord. Civil Acuerdo. 1 Acdo. Núm. Exp. 444/2022 Tomo II.

Corporativo Zendere 1, S.A. Promotora de Inversión de C.V. vs. Ma. Celina Pineda Pérez. Especial Hipotecario Civil Acuerdo. 1 Acdo. Núm. Exp. 470/2014.

Ferra Montes Celia del Carmen y del Águila Reyes Laura Luz vs. Padilla Rincón Javier. Juris. Voluntaria Civil 1 Acdo. Núm. Exp. 1158/2024.

Galicia Piña Rosa María vs. González Reyes Carlo Iván. Exhortos Civil 1 Acdo. en Exhorto. Núm. Exp. 1122/2024.

Grupo Finacorp S.A. de C.V. Ejecc. de Garantías Otorgadas Mediante Prenda Sin Transmisión de Pos. y Fideicomiso de Garantía (Procedimiento Extrajudicial) Mercantil 1 Acdo. Núm. Exp. 958/2023.

Gómez Alarcón Prector y Otra vs. Fausto Gerardo Hernández Zamora y-o. Ord. Civil Acuerdo. 1 Acdo. Núm. Exp. 768/2002.

Higuera Barberi José Luis vs. Comercializadora Vila Nova S.A. de C.V. Ord. Civil 1 Acdo. Núm. Exp. 1024/2024.

HSBC México S.A. Institucuion de Banca Múltiple, Grupo Financiero HSBC División Fiduciaria vs. Roxana Arreguín Salazar de García. Especial Hipotecario Civil 1 Acdo. Núm. Exp. 1096/2007 Tomo II.

HSBC México Sa Institución de Banca Múltiple Grupo Financiero HSBC vs. Ibarra Zerecero Gerardo. Especial Hipotecario Civil 1 Acdo. Núm. Exp. 898/2024.

Huerta Rodríguez Karla Karina y Correa Salcedo Pedro Francisco. Juris. Voluntaria Civil 1 Acdo. Núm. Exp. 922/2023.

Instituto del Fondo Nacional de la Vivienda para los Trabajadores vs. Cordero Martínez Ricardo y Rodríguez Gutiérrez Liliana. Especial Hipotecario Civil 1 Acdo. Núm. Exp. 1162/2024.

Instituto del Fondo Nacional de la Vivienda para los Trabajadores vs. Mondragón Palomino Miguel y López Jiménez María de Lourdes. Ord. Civil 1 Acdo. Núm. Exp. 1164/2024.

Lugo Labastida Sofía vs. Joaquín Baltazar Quintana González. Ord. Civil Expedientillo. 1 Acdo. Núm. Exp. 764/2017.

Maldonado Zúñiga Arianna vs. Sanatorio Nuestra Señora del Carmen y Rodríguez Cruz Mario César y Téllez Ramírez Raúl. Ord. Civil Acuerdo. 1 Acdo. Núm. Exp. 1362/2022.

Maldonado Zúñiga Arianna vs. Sanatorio Nuestra Señora del Carmen y Rodríguez Cruz Mario César y Téllez Ramírez Raúl. Ord. Civil Acuerdo. 6 Acdos. Núm. Exp. 1362/2022 Tomo II.

Mariscal Bella Sergio Humberto vs. María del Rocío Gómez Delgado. Ejecutivo Mercantil Acuerdo. 1 Acdo. Núm. Exp. 610/2016.

Martha Patricia Mendoza Rodríguez y Eliu Ofelia Rodríguez Rosales vs. José Antonio Vargas Oropeza y Ma. Elizabeth Moreno Maldonado Quien También Acostumbra Usar el Nombre de María Elizabeth Moreno Maldonado. Especial Hipotecario Civil 1 Acdo. Núm. Exp. 838/2010 Tomo II.

María de Las Mercedes de Aguirrezabal Bandala de Bretón y Otros vs. Desarrollo de Vivienda Habitat, S.A. de C.V. Ord. Civil Acuerdo. 1 Acdo. en Expedientillo. Núm. Exp. 1304/2019 Expdllo. 04-11-2024.

Morales Peña Agustín vs. Hernández Martha. Especial Hipotecario Civil 1 Acdo. Núm. Exp. 816/2022.

Oportunidades Par Emprendedores, S.A. P. I. de C.V. Sociedad Financiera de Objeto Múltiple, E. N. R vs. Manolo Martínez Cortés, Cándido Pérez Campos y María Ofelia Martínez Cortés. Especial Hipotecario Civil Expedientillo. 1 Acdo. Núm. Exp. 1320/2018.

Pretmex S.A. de C.V. Sofom Enr vs. Lucas Logistic Servicios S de R.L. y Lucas Salas Marco Aurelio. Ejecutivo Civil 1 Acdo. Núm. Exp. 316/2024.

Ramiro Pérez de León. Ord. Civil 1 Acdo. Núm. Exp. 1110/2024.

Reyes Garnica Juan Manuel y Pilar Garnica Tapia vs. Miguel de León Jiménez; Orum Arquitectos de Contrucciones Sociedad Anónima de Capital Variable; Director del Archivo General de Notarias del Estado de Hidalgo; Corporativo 1847 S.A. de C.V. ; Lic. Francisco Talavera Autrique Titular de la Notaria Número 221, de la Ciudad de México; y C. Director del Registro Público de la Propiedad y el Comercio de la Ciudad de México. Ord. Civil Acuerdo. 1 Acdo. Núm. Exp. 872/2018 Tomo II.

Reyes Vélez María del Carmen vs. Pérez López Alejandro. Exhortos Civil Exhorto. 1 Acdo. en Exhorto. Núm. Exp. 998/2024.

Rodríguez Díaz José Luis vs. Rodríguez Miranda Raziel Abiran y Becerra González Ofelia y Castro Hernández Dany. Juic. Arbitral Civil 3 Acdos. Núm. Exp. 1016/2024.

Sánchez Hernández Mirna Karina vs. Coppel S.A. de C.V. y Otro. Exhortos Civil Exhorto. 1 Acdo. en Exhorto. Núm. Exp. 1112/2024.

Sánchez Tepoz Luis Guillermo vs. Yanez Marín Nancy. Controversias de Arrendamiento Civil 1 Acdo. Núm. Exp. 690/2023 Tomo II.

Sándoval Requena Guillermina vs. Ávila Fox Ricardo. Ord. Civil 1 Acdo. en Expedientillo. Núm. Exp. 598/2021.

Servicios Comerciales de Las Americas S.A. de C.V. vs. Rensa Refrigeración Especializada S.A. de C.V. y Notario Público Número 120 de la Ciudad de México y C Director de Catastro del Municipio de Apan Estado de Hidalgo y Banco Mercantil del Norte Sa Institución de Banca Múltiple Grupo Financiero Banorte. Ord. Civil Acuerdo. 3 Acdos. Núm. Exp. 1206/2023.

Sociedad Financiera Campesina S.A. de C.V. Sofom Enr vs. Lázaro Pasillas Rodríguez, S.A. de C.V. y Otros. Ejecutivo Mercantil 1 Acdo. Núm. Exp. 448/2018.

Sociedad Hipotecaria Federal Sociedad Nacional de Crédito Institución de Banca de Desarrollo en su Carácter de Fiduciario Sustituto del Fondo de Operación y Financiamiento Bancario a la Vivienda vs. González González Arturo Jorge y Silva Licón Janina. Especial Hipotecario Civil 1 Acdo. Núm. Exp. 986/2024.

SOLO CONSULTA
SOLO CONSULTA
SOLO CONSULTA

Soni Autos, S.A. de C.V. vs. María del Pilar González Noriega de Puente y Otro. Especial Hipotecario Civil Acuerdo. 1 Acdo. en Expedientillo. Núm. Exp. 598/2001 Expdllo. Formado el 04-11-2024.

Unión de Crédito Concreces S.A. de C.V. vs. Click Seguridad Jurídica Sapi de C.V. Sofom Enr y Grupo Arquitectónico Constructor S.A. de C.V. y Goznalez Hernández Gerardo Arturo y Ruíz Becerril María Elena. Proced. Judicial de Reconoc. y Ejecc. de Laudo Arbitral Civil 2 Acdos. Núm. Exp. 1262/2023.

Velasco Valdez Ernesto vs. Belgodere Negore David Agustín y Hernández Barrera José Isidro y Zeferino Jiménez Alejandro. Juris. Voluntaria Civil Acuerdo. 1 Acdo. Núm. Exp. 864/2024.

AUDIENCIA

Despacho Padilla & Bujalil S.C. vs. Enríquez Fernández María de Lourdes. Aud. Constancia Controversias de Arrendamiento Civil. 1 Audiencia. Núm. Exp. 866/2024.

Maldonado Zúñiga Arianna vs. Sanatorio Nuestra Señora del Carmen y Rodríguez Cruz Mario César y Téllez Ramírez Raúl. Aud. de Ley Continuación Ord. Civil. 1 Audiencia. Núm. Exp. 1362/2022 Tomo II.

SENTENCIA INTERLOCUTORIA

Time University S.A. de C.V. vs. Casillas Serrano Julissa. Ejecutivo Civil Sent. Interl. 1 Núm. Exp. 164/2024

LA SECRETARIA DE ACUERDOS
LIC. CLAUDIA GONZÁLEZ SAUZA

QUINCUAGÉSIMO SEGUNDO DE LO CIVIL

SECRETARÍA "A"
ACUERDOS DEL 4 DE NOVIEMBRE DEL 2024

Abastecedora de Coches S.A. de C.V. vs. Melchor Méndez Rosa Isela y Méndez Rodríguez Iliana. Ejecutivo Mercantil 1 Acdo. Núm. Exp. 187/2024.

Alfaro Cortés María Trinidad su Sucesión vs. López Romero Alberto y Guillén Flores Diego y Bolaños García Alfonso y Galván Galván Ángel. Controversias de Arrendamiento Civil 4 Acdos. Núm. Exp. 1059/2023 Principal.

Almaraz Quinterio Irma Irene vs. Gloria Eugenia Almaraz Quintero. Ord. Civil 1 Acdo. Núm. Exp. 1109/2019.

Arrendadora Ve por más S.A. de C.V. Sofom Er vs. Gas Sólido S.A. de C.V. y Muñoz Muñoz Eliezer. Ejecutivo Mercantil 1 Acdo. Núm. Exp. 239/2022.

Asociación Civil Casa de Recuperación en Adicciones un Regalo de Dios vs. Aguirre Macías Estela y Estrada Lozano Gloria. Controversias de Arrendamiento Civil 1 Acdo. Núm. Exp. 1175/2024.

Banco Mercantil del Norte S.A. Institución de Banca Múltiple Grupo Financiero Banorte vs. Iván Díaz Rodríguez. Especial Hipotecario Civil 1 Acdo. Núm. Exp. 673/2019.

Banco Mercantil del Norte, S.A., Institución de Banca Múltiple, Grupo Financiero Banorte, como Fusionante del Banco del Centro, S.A., antes Banco del Atlántico, S.A., Institución de Banca Múltiple, hoy HSBC México, S.A., Institución de Banca Múltiple, Grupo Financiero HSBC, hoy como su Cesionario Banco del Centro, S.A., Institución de Banca Múltiple, Grupo Financiero Banorte, hoy su Cesionaria María de Los Ángeles Martínez Tinajero vs. Graciela Toledo de Corzo y Otro. Esp. Hip. 1 Acdo. Núm. Exp. 51/2001.

Banco Regional, S.A., Institución de Banca Múltiple Banregio Grupo Financiero vs. Sistemas de Ecotecnias Ambientales, S.A. de C.V., Castillo González Sandra, Meneses López Blanca Stella y Sánchez García Ponciano. Ejecutivo Mercantil 1 Acdo. Núm. Exp. 987/2018.

Banco Santander México Sa Institución de Banca Múltiple Grupo Financiero Santander México vs. Comercializadora Columbia Sapi de C.V. y Sandoval Luna José Luis. Vía de Apremio Civil 1 Acdo. Núm. Exp. 299/2024.

Banco Ve por Más, S.A. Institución de Banca Múltiple, Grupo Financiero Ve por más vs. Miguel Aguilar Ramírez y Rosalía Cruz González. Ejecutivo Mercantil 1 Acdo. Núm. Exp. 225/2014 Bis. 2 Tomo II.

BBVA Bancomer, S.A., Institución de Banca Múltiple Grupo Financiero BBVA Bancomer vs. Guadalupe Verónica Castillo Peláez. Especial Hipotecario Civil 1 Acdo. Núm. Exp. 1067/2015.

Camarena Flores Francisco vs. Sonia Urioste Ramírez y Otro. Ejec. Merc. 1 Acdo. Núm. Exp. 1109/2011.

Casanueva Cortina Andrea Guadalupe vs. Díaz Fuentes Óscar Manuel. Ord. Civil 1 Acdo. Núm. Exp. 355/2024.

Cibanco Sa Institución de Banca Múltiple en su Carácter de Fiduciario en el Fideicomiso Número F 00430 vs. Quintanilla Ortiz Raúl. Vía de Apremio Civil 1 Acdo. Núm. Exp. 179/2024.

Circus Confecciones S.A. de C.V. vs. Camberos Rebolledo Juan Leonardo y Camberos Rebolledo Rosa Angélica. Ord. Mercantil 1 Acdo. Núm. Exp. 963/2024.

García González Omar vs. García Salgado Víctor Humberto y Gobierno del Distrito Federal y Director General del Rigistro Público de la Propiedad y de Comercio de la Ciudad de México. Ord. Civil 1 Acdo. Núm. Exp. 709/2023.

Grajeda Aldaco Raúl vs. Antonio Cervantes Mejía También Conocido como Antonio Valdez Valdez. Ord. Civil 1 Acdo. Núm. Exp. 1233/2012.

Hipotecaria Nacional S.A. de C.V., Sociedad Financiera de Objeto Múltiple Entidad Regulada Grupo Financiero BBVA Bancomer, hoy su Cesionaria Banco Mercantil del Norte, S.A., Institución de Banca Múltiple, Grupo Financiero Banorte vs. María Teresa García Cazares. Esp. Hip. 1 Acdo. Núm. Exp. 1459/2011.

Hipotecaria Nacional, S.A. de C.V., Sofom, E. R. Grupo Financiero BBVA Bancomer vs. María Guadalupe Barrera Villegas y Fernando Méndez Salvatorio. Especial Hipotecario Civil 1 Acdo. Núm. Exp. 27/2017.

HSBC México, S.A., Institución de Banca Múltiple Grupo Financiero División Fiduciaria vs. María Elsa Contreras Cota. Especial Hipotecario Civil 1 Acdo. Núm. Exp. 1329/2019.

HSBC México, S.A., Institución de Banca Múltiple, Grupo Financiero HSBC vs. Vega Rodríguez Héctor. Especial Hipotecario Civil 1 Acdo. Núm. Exp. 731/2021.

Ibarra Montiel Juana Jéssica y González Escalera Adrián vs. Axa Seguros S.A. de C.V. Ord. Civil 1 Acdo. en Expedientillo. Núm. Exp. 505/2020.

Ibarra Montiel Juana Jéssica y González Escalera Adrián vs. Axa Seguros S.A. de C.V. Ord. Civil 1 Acdo. Núm. Exp. 505/2020 Tomo II.

Instituto del Fondo Nacional de la Vivienda para los Trabajadores (Infonavit) vs. Narváez Correa Víctor Manuel. Especial Hipotecario Civil 1 Acdo. Núm. Exp. 1163/2024.

Instituto del Fondo Nacional de la Vivienda para los Trabajadores (Infonavit) vs. Ramírez Juárez Luis Ignacio y Virginia Cárdenas Laura. Especial Hipotecario Civil 1 Acdo. Núm. Exp. 1167/2024.

Instituto del Fondo Nacional de la Vivienda para los Trabajadores (Infonavit) vs. Elizalde Guevara José Saúl. Especial Hipotecario Civil 1 Acdo. Núm. Exp. 857/2019.

Instituto del Fondo Nacional de la Vivienda para los Trabajadores (Infonavit) vs. Marcelina Córdova Pérez y Edel González Lima. Especial Hipotecario Civil 1 Acdo. Núm. Exp. 839/2018.

Instituto del Fondo Nacional de la Vivienda para los Trabajadores vs. Garcíacano Reyes Elizabeth. Especial Hipotecario Civil 1 Acdo. Núm. Exp. 1169/2024.

Instituto del Fondo Nacional de la Vivienda para los Trabajadores vs. González Peláez Víctor Manuel. Especial Hipotecario Civil 1 Acdo. Núm. Exp. 1165/2024.

Inversiones Firpo S.A. de C.V. vs. Ci Banco Sa Institución de Banca Múltiple Fiduciaria en el Fideicomiso F 00536 y Banco Invex Sa Institución de Banca Múltiple Invex Grupo Financiero y Representantes Comun de Los Tenedores de Los Certificados Bursatiles Hsccb08. Ord. Mercantil 1 Acdo. Núm. Exp. 583/2022.

Núñez Vélez Esperanza vs. Arzaluz Cruz Antonia María del Carmen. Ord. Civil 1 Acdo. Núm. Exp. 161/2021.

Nuño Raño Apolonio vs. Constructora Inmobiliaria Amarelo S.A. de C.V. Controversias de Arrendamiento Civil 1 Acdo. Núm. Exp. 539/2024.

Park Spa Oriente S.A. de C.V. vs. por Favor Pague a Tiempo S.A. de C.V. Juris. Voluntaria Civil 1 Acdo. Núm. Exp. 951/2024.

Prior Martínez y Morán Juan Arturo su Sucesión vs. Raúl y Padilla Tizapantzi Lucio Valerio. Controversias de Arrendamiento Civil 1 Acdo. Núm. Exp. 1177/2022.

Quelra S.A. de C.V. y Otro vs. Banca Mifel S.A. Institución de Banca Múltiple Grupo Financiero Mifel División Fiduciaria y Otros. Ord. Merc. 2 Acdos. Núm. Exp. 1527/2010.

Recuperadora de Deuda Hipotecaria S. de R. L. de C.V. vs. Rubén Cordero Manrique y Otro. Esp. Hip. Expedientillo. 1 Acdo. Núm. Exp. 353/2010.

SOLO CONSULTA
SOLO CONSULTA
SOLO CONSULTA

Repsol Downstream México S.A. de C.V. vs. Hernández Hernández Maclovio Efrén. Ord. Mercantil 2 Acdos. Núm. Exp. 303/2022 Tomo II.

Saldaña Hurtado Adolfina vs. Collins Lazcano Jorge Miguel su Sucesión. Ord. Civil 1 Acdo. Núm. Exp. 1059/2024.

Sanjuana López Delgado, Emma María Becerra López, Juan Antonio Becerra López por su Propio Derecho y en Representación de José Manuel y Ana Cecilia Ambos de Apellidos Becerra López vs. Axa Seguros, S.A. de C.V. Ord. Civil 5 Acdos. Núm. Exp. 323/2020.

Scotiabank Inverlat Sa Institución de Banca Múltiple Grupo Financiero Scotiabank Inverlat vs. Lecona Sánchez Jaime. Vía de Apremio Civil 1 Acdo. Núm. Exp. 793/2024.

Secreto. Ejecutivo Mercantil 1 Acdo. Núm. Exp. 227/2024.

Sistema Único de Autofinanciamientos S.A. de C.V. vs. Muñoz Servin Josue Emmanuel. Ejecutivo Mercantil 1 Acdo. Núm. Exp. 1145/2023.

Torres Molinet Alma Rosa vs. Torres Molinet Sandra María de Los Ángeles y Torres Molinet Azucena Verónica y C Director del Registro Público de la Propiedad y de Comercio de la Ciudad de México. Ord. Civil 1 Acdo. Núm. Exp. 233/2022.

Valero Chávez Roberto vs. Villarreal Solís María Josefina y Granados Guerrero Sergio. Controversias de Arrendamiento Civil 5 Acdos. Núm. Exp. 657/2024.

AUDIENCIA

Peralvillo Alonso Rubén vs. Peralvillo Guzmán Alberto. Actos Prejudiciales Civil. 1 Audiencia. Núm. Exp. 401/2024.

Sosa Vázquez Luz María su Sucesión vs. Jiménez Vázquez Rosario del Pilar y Ramírez Jiménez María del Pilar. Ord. Civil. 1 Audiencia. Núm. Exp. 297/2024.

EL SECRETARIO DE ACUERDOS
LIC. ÓSCAR ALONSO TOLAMATL

SECRETARÍA "B"
ACUERDOS DEL 4 DE NOVIEMBRE DEL 2024

Administraciones Varlon S.C. vs. Sun Representative S.A. de C.V. y Tae Don Kim. Controversias de Arrendamiento Civil 3 Acdos. Núm. Exp. 692/2024.

Banco Mercantil del Norte S.A. Institución de Banca Múltiple Grupo Financiero Banorte vs. Haro Nava Martha Andrea. Controversias de Arrendamiento Civil 1 Acdo. Núm. Exp. 1174/2024.

Banco Mercantil del Norte Sa Institución de Banca Múltiple Grupo Financiero Banorte vs. Trejo Roque Marcelo. Ejecutivo Mercantil 1 Acdo. Núm. Exp. 298/2023.

Banco Santander México S.A. Institución de Banca Múltiple, Grupo Financiero Santander México vs. Waltvick de México, S.A. de C.V. y Otros. Exhortos Civil 1 Acdo. en Exhorto. Núm. Exp. 1186/2024.

BBVA Bancomer S.A. Institución de Banca Múltiple Grupo Financiero BBVA Bancomer vs. Inter Kolor S.A. de C.V. y Otro. Ejec. Merc. Expedientillo. 1 Acdo. Núm. Exp. 1556/2009.

BBVA Bancomer, S.A., Institución de Banca Múltiple Grupo Financiero BBVA Bancomer vs. Carmina Marisol Sánchez Martínez y Amado Sánchez Ramírez. Especial Hipotecario Civil 1 Acdo. Núm. Exp. 1128/2018.

BBVA Bancomer, S.A., Institución de Banca Múltiple Grupo Financiero BBVA Bancomer vs. Manuel Edgar Rodríguez Ochoa. Especial Hipotecario Civil Expedientillo. 1 Acdo. Núm. Exp. 818/2015 Bis. 1 Tomo II.

BBVA México Sa Institución de Banca Múltiple Grupo Financiero BBVA México vs. Iso Desarrollos e Ingeniería S.A. de C.V. y Márquez Mercado Eduardo y Mathon Glombik Martine Gabriele. Ejecutivo Mercantil Expedientillo. 1 Acdo. Núm. Exp. 1140/2023.

Becerra Becerril Lorena Eligia vs. C. Director del Registro Público de la Propiedad y del Comercio del Distrito Federal, y Otros. Presc. Pos. Expedientillo. 1 Acdo. Núm. Exp. 324/2001.

Blaisten González Renata Lia vs. Banco Azteca, S.A. Institución de Banca Múltiple. Ord. Civil 1 Acdo. Núm. Exp. 1130/2024.

Bloom de Villafuerte Evangelina su Sucesión y Villafuerte Bloom Leónides Agustín y También Conocido como Leónides Agustín Villafuerte y Bloom Leónides Agustín Villafuerte y Blom y Leónides Villafuerte Bloom vs. Servicio Postal Mexicano. Controversias de Arrendamiento Civil 3 Acdos. Núm. Exp. 22/2024.

Bp Estaciones y Servicios Energeticos S.A. de C.V. vs. Auto Servicio Angelopolis S.A. de C.V. y Apomuden S de R.L. de C.V. y Ongay Flores Carlos Alfredo. Ord. Mercantil Providencias Precautorias. 1 Acdo. en Cuadernillo. Núm. Exp. 936/2024 Providencias Precautorias.

Castillo Gutiérrez Eduardo vs. Marcelino Mendoza Reséndiz y Carlos Alberto Mendoza. Ord. Mercantil 1 Acdo. Núm. Exp. 426/2005 Tomo VI.

Ci Banco, S.A., Institución de Banca Múltiple en su Carácter de Fiduciario en el Fideicomiso Número F/00430 vs. Noé Pérez González y Celia Ochoa Gutiérrez. Especial Hipotecario Civil 1 Acdo. Núm. Exp. 1056/2016.

Cibanco, S.A., Institución de Banca Múltiple en su Carácter de Fiduciario en el Fideicomiso Número Cib/180 vs. Luis Gerardo Carrera Palma, José Javier Robles Ferrer y Raúl González Salas Campos. Ejecutivo Mercantil 4 Acdos. Núm. Exp. 242/2018.

Cid Ortiz Carlos Mauricio vs. Inmobiliaria Mexami S.A. de C.V. y Otro. Exhortos Civil Amparo. 1 Acdo. en Exhorto. Núm. Exp. 1084/2024.

Corporación Nomi Fin. S.A. de C.V., Sofom, E. N. R vs. Pereda Zizaña Ivonne. Providencias Precautorias Civil 1 Acdo. Núm. Exp. 332/2023.

Corporativo Gayol Mc, S. C vs. Openstor S.A. de C.V. Controversias de Arrendamiento Civil 1 Acdo. Núm. Exp. 78/2021.

Csck 12 México I Sociedad de Responsabilidad Limitada de Capital Variable antes Hipotecaria Nacional S.A. de C.V. Sociedad Financiera de Objeto Limitado Grupo Financiero BBVA Bancomer antes Hipotecaria Nacional S.A. de C.V. Sociedad Financiera de Objeto Limitado Grupo Financiero BBVA Bancomer vs. Gloria Beatriz Chan Pech. Esp. Hip. Expedientillo. 1 Acdo. Núm. Exp. 374/2011.

De Rugama Prado Sylvia Paulette vs. De Meneses Tovar Maribell. Ord. Civil Expedientillo. 1 Acdo. Núm. Exp. 868/2023.

Domínguez Escudero Aída Araceli vs. Jaramillo Juárez Diana Guadalupe. Ejecutivo Mercantil 2 Acdos. Núm. Exp. 406/2023.

Donjuan Pineda Lucio Rogelio vs. Donjuan Morales Mauro. Medios Preparatorios Mercantil 1 Acdo. Núm. Exp. 320/2024.

Figueroa Llamas María Lucero. Especial Hipotecario Civil Amparo. 1 Acdo. en Amparo Buscador. Núm. Exp. 916/2024 Amparo 916/2024.

Galería Platino S.A. de C.V. vs. Gastronómica Lhm, S.A. de C.V. Controversias de Arrendamiento Civil 1 Acdo. Núm. Exp. 822/2019.

García Díaz Karina Elena vs. Reyes Cruz Arnulfo y Gobierno de la Ciudad de México y Director del Registro Público de la Propiedad y de Comercio de la Ciudad de México. Ord. Civil 2 Acdos. Núm. Exp. 1032/2023 Principal.

Gómez Canales Laureana su Sucesión vs. De la Torre León María Dolores. Controversias de Arrendamiento Civil 1 Acdo. Núm. Exp. 972/2022.

Gruas y Soluciones Logísticas Gsl S.A. de C.V. vs. Jc Acceda, S.A. de C.V. y Hernández Escalante Leónides. Ejecutivo Mercantil 1 Acdo. Núm. Exp. 148/2023.

Grupo Amaral Administrador de Cartera S.A. Promotora de Inversión de C.V. vs. Raúl Merino Barragán. Especial Hipotecario Civil 1 Acdo. Núm. Exp. 864/2019.

HSBC México, S.A. Institución de Banca Múltiple Grupo Financiero HSBC División Fiduciaria en su Carcater de Fiduciario en el Fideicomiso Irrevocable F/258024 vs. Casa y Familia de México, S.A. y Jorghe Omar Valdez Soto. Especial Hipotecario Civil 1 Acdo. Núm. Exp. 1238/2019.

Huitrón y Parrales Isabel vs. Gutiérrez Izaguirre María de la Luz y Conocida También como María de la Luz Gutiérrez Izaguirre Vda. de Azuara y Azuara Gutiérrez Arturo y Azuara Gutiérrez Carolina del Carmen. Ord. Civil Expedientillo. 1 Acdo. Núm. Exp. 1014/2024.

Inmobiliaria Escalera Náutica S.A. de C.V. vs. Doshner Flores María Eugenia. Ord. Civil 1 Acdo. Núm. Exp. 80/2023.

Instituto del Fondo Nacional de Al Vivienda para los Trabajadores (Infonavit) vs. Aguilera Lemus Salvador Yulian. Especial Hipotecario Civil Expedientillo. 1 Acdo. Núm. Exp. 680/2019.

Instituto del Fondo Nacional de la Vivienda para los Trabajadores (Infonavit) vs. Armenta Morales José Guadalupe Enqrique. Especial Hipotecario Civil 1 Acdo. Núm. Exp. 1166/2024.

Instituto del Fondo Nacional de la Vivienda para los Trabajadores (Infonavit) vs. Blas Santiago María del Rosario. Especial Hipotecario Civil Expedientillo. 1 Acdo. Núm. Exp. 260/2016.

SOLO CONSULTA
SOLO CONSULTA
SOLO CONSULTA

Instituto del Fondo Nacional de la Vivienda para los Trabajadores (Infonavit) vs. Bojórquez Martínez María Josefina y López Angulo Jaime. Especial Hipotecario Civil Expedientillo. 1 Acdo. Núm. Exp. 464/2017.

Instituto del Fondo Nacional de la Vivienda para los Trabajadores (Infonavit) vs. Gutiérrez Parra Demetrio y Gutiérrez Lucero Irma Araceli. Especial Hipotecario Civil Expedientillo. 1 Acdo. Núm. Exp. 1246/2017.

Instituto del Fondo Nacional de la Vivienda para los Trabajadores (Infonavit) vs. Hernández Cordero Eduardo. Especial Hipotecario Civil 1 Acdo. Núm. Exp. 40/2018.

Instituto del Fondo Nacional de la Vivienda para los Trabajadores (Infonavit) vs. M. Lurdez Vargas Molina. Especial Hipotecario Civil Expedientillo. 1 Acdo. Núm. Exp. 514/2017.

Instituto del Fondo Nacional de la Vivienda para los Trabajadores (Infonavit) vs. Macías López David y Maricela Frías Venegas de Macías. Especial Hipotecario Civil Expedientillo. 1 Acdo. Núm. Exp. 596/2015.

Instituto del Fondo Nacional de la Vivienda para los Trabajadores (Infonavit) vs. Rodríguez Bautista Elena. Especial Hipotecario Civil Expedientillo. 1 Acdo. Núm. Exp. 412/2019.

Instituto del Fondo Nacional de la Vivienda para los Trabajadores (Infonavit) vs. Tinoco Sánchez Jorge y Cruz Olvera María Alejandra. Especial Hipotecario Civil Expedientillo. 1 Acdo. Núm. Exp. 526/2019.

Instituto del Fondo Nacional de la Vivienda para los Trabajadores Infonavit vs. Bailón Galarza Erik Anselmo. Especial Hipotecario Civil Expedientillo. 1 Acdo. Núm. Exp. 294/2021.

Instituto del Fondo Nacional de la Vivienda para los Trabajadores Infonavit vs. Pérez Ramírez Sofía y También Conocida como Sofía Pérez Ramírez de Sauceda y Sauceda Romero Carlos. Especial Hipotecario Civil 1 Acdo. Núm. Exp. 150/2021.

Instituto del Fondo Nacional de la Vivienda para los Trabajadores vs. Durán Espinoza Miguel Ángel. Especial Hipotecario Civil 1 Acdo. Núm. Exp. 1164/2024.

Instituto del Fondo Nacional de la Vivienda para los Trabajadores vs. García Torres Jesús. Especial Hipotecario Civil 1 Acdo. Núm. Exp. 1162/2024.

López Pérez Sergio Juventino vs. Sistema de Crédito Automotriz, S.A. de C.V., Si Crea Comercial, S.A. de C.V. Ord. Mercantil 1 Acdo. Núm. Exp. 1056/2023.

Lozano Ramírez José de Jesús vs. Grupo Mexicano de Seguros S.A. de C.V. Ord. Civil 1 Acdo. Núm. Exp. 656/2021.

Martínez Leal Jesús Gerardo vs. Martínez Grimaldo Jesús Fernando. Ord. Civil 4 Acdos. Núm. Exp. 378/2024.

Minerales la Luz, S.A. de C.V. vs. Dejun Liu Wang. Ejecutivo Mercantil 1 Acdo. Núm. Exp. 1340/2018.

Multivalores Arrendadora S.A. de C.V. vs. Grupo Apycsa S.A. de C.V. Ord. Civil 1 Acdo. Núm. Exp. 936/1997 Bis. 2.

Navix de México, S.A. de C.V., Sofom, E. N. R vs. Cdi Construcciones Industriales, S.A. de C.V., José Antonio López Lemarroy y Jacinto Alejandro López Lemarroy. Vía de Apremio Civil 1 Acdo. Núm. Exp. 1458/2019.

Obregón Cueto José Carlos Agustín vs. Díaz Oviedo Gabriela. Juris. Voluntaria Civil 1 Acdo. Núm. Exp. 896/2024.

Oceanografia, S.A. de C.V. vs. Banco Nacional de México Sa Integrante del Grupo Financiero Banamex División Fiduciaria. Ord. Mercantil 1 Acdo. Núm. Exp. 150/2022 Bis. 1 Tomo IV.

Olivares González Gabriel vs. Guerrero López Luis Raúl. Ord. Civil 1 Acdo. Núm. Exp. 626/2024.

Oportunidades para Emprenderores S.A. de C.V. Sociedad Financiera de Objeto Múltiple Entidad No Regulada vs. Marco Antonio Leyva Jimenez. Ord. Civ. 1 Acdo. Núm. Exp. 1238/2010.

Pérez Villalobos Magnolia vs. García Luna Cano Jesús. Ord. Civil 1 Acdo. Núm. Exp. 1110/2024.

Proyectos Adamantine, Sociedad Anónima de Capital Variable, Sociedad Financiera de Objeto Múltiple, Entidad Regulada, antes Proyectos Adamantine, Sociedad Anónima de Capital Variable, Sociedad Financiera de Objeto Múltiple, Entidad Regulada antes Scotiabank Inverlat, S.A. Institución de Banca Múltiple, Grupo Financiero Scotiabank vs. Jorge Luis Colomo Gómez. Esp. Hip. 1 Acdo. Núm. Exp. 54/2011.

Ramírez Mendoza Delia vs. Laguna González Gilberto Ángel. Ord. Civil 1 Acdo. Núm. Exp. 970/2024.

Retecma, S.A. de C.V. vs. Laboratorio Farmacologico Nutrimedi, S.A. de C.V. Ord. Mercantil 1 Acdo. Núm. Exp. 1352/2019.

Rivas Clavel Melissa Sagrario y Márquez Mendoza Juan Carlos vs. Confraco S.A. de C.V. y Registro Público de la Propiedad y de Comercio de la Ciudad de México y Márquez Torres Rafael Augusto. Ord. Civil 2 Acdos. Núm. Exp. 386/2022.

Segura Núñez María Concepción vs. Ochoa Balcázar Mónica Araceli. Ejecutivo Mercantil 1 Acdo. Núm. Exp. 634/2022.

Sistema de Crédito Automotriz S.A. de C.V. vs. González González José Antonio y González Vázquez Cruz. Vía de Apremio Civil 2 Acdos. Núm. Exp. 432/2024.

Sociedad Hipotecaria Federal Sociedad Nacional de Crédito Institución de Banca de Desarrollo en su Carácter de Fiduciario Sustituto del Fondo de Operación y Financiamiento Bancario a la Vivienda vs. Ramírez Téllez de Santibañez María del Carmen y Santibañez González José Guadalupe. Especial Hipotecario Civil 1 Acdo. Núm. Exp. 376/2023.

Solís Robledo Mario vs. Grupo Mexicano de Seguros S.A. de C.V. vs. Comisión Federal de Electricidad. Ord. Civil 4 Acdos. Núm. Exp. 1034/2023 Bis. 1 Tomo II.

Solórzano Malva José Adelfo y Solórzano Molina Ma Angélica y Solórzano Molina José Francisco y Solórzano Molina Silvia Guadalupe y Solórzano Molina Juanita Claudia y Solórzano Molina Adelfo Gonzalo vs. Calcaneo Taboada Irma Alejandra y Calcaneo Taboada Juan Fernando y Seguros Afirme S.A. de C.V. Afirme Grupo Financiero. Ord. Civil 4 Acdos. Núm. Exp. 30/2022 Bis. 2 Tomo III.

Vargas Chavarría María Teresa vs. Martínez Sánchez Modesta Isabel. Ord. Civil Expedientillo. 1 Acdo. Núm. Exp. 1092/2023 Principal.

Vázquez Cabrera Manuel vs. Vázquez Cerrillos Manuel su Sucesión y y-o. Manuel Vázquez Cerillos y Cabrera Barrón Guadalupe y Vázquez Cabrera Jesús. Ord. Civil 1 Acdo. Núm. Exp. 1054/2023 Principal.

Velázquez Lozada Verónica Areli vs. Chincoya Cancino Melecio y González Avilez Guillermo. Ord. Civil 1 Acdo. Núm. Exp. 764/2024.

Yáñez Morales Arturo vs. López García Federico su Sucesión. Ord. Civil 1 Acdo. Núm. Exp. 1172/2024.

AUDIENCIA

Arroyo Cárdenas Jesús Alberto vs. López Romero Consuelo. Ord. Civil. 1 Audiencia. Núm. Exp. 642/2023.

SENTENCIA DEFINITIVAS DEL 4 DE NOVIEMBRE DEL 2024

Falcón Ruíz Héctor Ariel Jesús vs. Ruíz Conic Marco y C Director del Registro Público de la Propiedad y de Comercio de la Ciudad de México. Ord. Civil Sent. Def. 1 Núm. Exp. 394/2023

Villarreal Gil Raúl Fernando su Sucesión vs. Ortiz Varela José Ramiro René y Bermúdez Sánchez María de Los Ángeles. Ord. Civil Sent. Def. 1 Núm. Exp. 150/2024

SENTENCIA INTERLOCUTORIA

Cibanco, S.A., Institución de Banca Múltiple, División Fiduciaria y Logística Bosques, S.A. P. I. de C.V. vs. Grupo Corvi, S.A. de C.V. Ord. Mercantil Sent. Interl. 1 Núm. Exp. 1018/2023 Tomo Iv

Medina Álvarez María Eugenia vs. Zedillo Hernández León de Jesús. Ord. Civil Sent. Interl. 1 Núm. Exp. 754/2023

The Bank Or New York Mellon, S.A. Institución de Banca Múltiple, en su Carácter de Fiduciario en el Fideicomiso Irrevocable F/385 hoy Ci Banco, Sociedad Anónima, Institución de Banca Múltiple, en su Carácter de Fiduciario en el Fideicomiso Irrevocable F/00385 vs. Rita del Rocío Llaguna Ruíz. Especial Hipotecario Civil Sent. Interl. 1 Núm. Exp. 720/2013

LA SECRETARIA DE ACUERDOS
LIC. ITZI YURENI PADILLA MARTÍNEZ

QUINCUAGÉSIMO TERCERO DE LO CIVIL

SECRETARÍA "A"
ACUERDOS DEL 4 DE NOVIEMBRE DEL 2024

Banco Nacional de México Integrante del Grupo Financiero Banamex vs. Grupo Inofin S.A. de C.V. y Otros. Ejecutivo Cuantía Menor Mercantil Autorización. 1 Acdo. Núm. Exp. 5211/2019.

Banco Santander México, S.A., Instiutución de Banca Múltiple, Grupo Financiero Santander México vs. López López Miguel. Ejecutivo Mercantil Se Envía Oficio. 1 Acdo. Núm. Exp. 641/2024.

BBVA México S.A. Institución de Banca Múltiple Grupo Financiero BBVA México vs. Ayala Hernández Alberto. Especial Hipotecario Civil Girar Exhorto. 1 Acdo. Núm. Exp. 37/2024.

Escalona Balderas Jorge Armando vs. K Sa 2003 S.A. de C.V. y Grupo Inmobiliario K Sa Metropolitana S.A. de C.V. Ord. Civil Se Reserva. 1 Acdo. Núm. Exp. 287/2023.

SOLO CONSULTA
SOLO CONSULTA
SOLO CONSULTA

Eugenio Yarto Roberto vs. Ramírez Rivera Adrián. Ejecutivo Mercantil Desahogo de Vista-Admisión de Pruebas. 1 Acdo. Núm. Exp. 205/2024.

Kuri Estrada Herlinda y Herlinda Kuri de García vs. Constructora Pane S.A. Ord. Civil Se Realiza Computo. 1 Acdo. Núm. Exp. 417/2024.

Martínez Cobos Marla Yamileth y Martínez Cobos Luis Eduardo vs. Qualitas Compañía de Seguros S.A. de C.V. Ord. Civil Remite Oficio la Sala-Devolver Testimonio. 1 Acdo. Núm. Exp. 357/2024.

Nr Finance México S.A. de C.V. Sociedad Financiera de Objeto Múltiple Entidad Regulada vs. Balazuc Construcciones Bienes e Insumos de la Industria S.A. de C.V. y Luis Crespo Rafael Oliver. Ejecutivo Mercantil Expedientillo. 1 Acdo. Núm. Exp. 157/2023.

Núñez Valencia Miguel Ángel vs. Carrasco Esquivel Diego. Ejecutivo Mercantil Desahogo de Vista-Admisión de Pruebas. 1 Acdo. Núm. Exp. 607/2024.

Ovando Cortés Pablo César vs. Rosas Hirala Andrea. Ejecutivo Cuantía Menor Mercantil Inc. de Nul. de Actuaciones. 1 Acdo. Núm. Exp. 5103/2019.

Porfirio Patricio Cristina vs. Seguros Inbursa Sa Grupo Financiero Inbursa. Ord. Civil Autorización. 1 Acdo. Núm. Exp. 515/2024.

Saldaña Sánchez Pascuala vs. González Torres Jesús. Ejecutivo Mercantil Contestación de la Demanda. 1 Acdo. Núm. Exp. 539/2024.

Sólida Administradora de Portafolios S.A. de C.V. vs. Galdino Gandarillas Lazo. Oral Paz Civil Expedientillo. 1 Acdo. Núm. Exp. 1157/2007.

Sólida Administradora de Portafolios S.A. de C.V. Sociedad Financiera de Objeto Múltiple, Entidad Regulada, Grupo Financiero Banorte. hoy Arrendadora y Factor Banorte, Sociedad Anónima de Capital Variable Sociedad Financiera de Objeto Múltiple, Entidad Regulada, Grupo Financiero Banorte vs. Ignacio Villanueva Juan. Especial Hipotecario Civil Expedientillo. 1 Acdo. Núm. Exp. 5503/2019.

Sólida Administradora de Portafolios, S.A. de C.V. hoy Arrendadora y Factor Banorte, Sociedad Anónima de Capital Variable Sociedad Financiera de Objeto Múltiple, Entidad Regulada, Grupo Financiero Banorte vs. Leoncio Jorge Arvizu Arellano y Otro. Oral Paz Civil Autorización. 1 Acdo. Núm. Exp. 757/2004.

Victoria Ramírez Roberto Carlos vs. Martínez Miranda María Isabel. Ejecutivo Cuantía Menor Mercantil Inc. de Liq. Int. 1 Acdo. Núm. Exp. 1217/2021.

SENTENCIA DEFINITIVAS DEL 4 DE NOVIEMBRE DEL 2024

Parra Casanova Sergio y Parra Casanova Luis Gerardo y Parra Casanova Ana Lilia y Parra Casanova Rosalía y Parra Casanova Héctor y Parra Casanova Norma Angélica vs. Buenrostro Hernández María Teresa y También Usa el Nombre de María Teresa Buen Rostro Hernández. Controversias de Arrendamiento Civil Sent. Def. 1 Núm. Exp. 499/2024

Vértiz Maldonado Adriana Angélica vs. Rodríguez Rodríguez René Guillermina. Ord. Civil Sent. Def. 1 Núm. Exp. 197/2024

EL SECRETARIO DE ACUERDOS
LIC. MARIO ALBERTO RANGEL RAMÍREZ

SECRETARÍA "B"
ACUERDOS DEL 4 DE NOVIEMBRE DEL 2024

Administradora Fome 2 Sociedad de Responsabilidad Limitada de Capital Variable vs. Tomás Alberto. Juris. Voluntaria Civil Oficio Issste. 2 Acdos. Núm. Exp. 748/2022.

Andrade Narváez Zaida vs. Ramírez Cruz Juan y Gamiño Calderón Bibiana Erendira. Ord. Civil Razon Actuarial. 1 Acdo. Núm. Exp. 760/2023.

Arriaga Hernández Víctor Manuel vs. Rivera Santana Marco Antonio y Otro. Ejecutivo Cuantía Menor Mercantil Debera de Estarse. 1 Acdo. Núm. Exp. 4500/2019.

Bahena Garfias Eduardo vs. Sánchez Padua Carlos Alberto. Especial Hipotecario Civil Contestación. 1 Acdo. Núm. Exp. 134/2024.

Casas Arizmendi Yéssica vs. Operadora de Hospitales Ángeles S.A. de C.V. y Partida Justo Irning y Rodríguez García Verónica. Ord. Civil Autorizaciones. 1 Acdo. Núm. Exp. 24/2024.

Chavarría Ávila Asunción vs. Chavarría Ávila Soledad. Ord. Civil Pasa a Sentencia. 1 Acdo. Núm. Exp. 6/2024.

De la Sierra Díaz Rodrigo vs. Spt Advance S.A. de C.V. y y-o. Science Pool Tech S.A. de C.V. Ord. Civil Desahoga Vista. 1 Acdo. Núm. Exp. 202/2024.

Diseños y Clasicos México S.A. de C.V. vs. Cholula Olvera Ana Patricia. Ejecutivo Paz Mercantil Turnar Autos a la Actuaria. 2 Acdos. Núm. Exp. 3350/2019.

Gálvez Rosello Ricardo vs. Sánchez Carranza Alberto. Ejecutivo Cuantía Menor Mercantil Autorización. 1 Acdo. Núm. Exp. 738/2020.

Grupo Pideco S.A. de C.V. Sofm, Enr vs. Mariscal Rodríguez Efrén. Ejecutivo Cuantía Menor Mercantil Debera de Estarse. 1 Acdo. Núm. Exp. 612/2020.

Hernández Arguello Daniel vs. Grupo Mexicano de Seguros S.A. de C.V. y Sistema de Transporte Colectivo. Ord. Mercantil Sicor. 2 Acdos. Núm. Exp. 474/2024.

Ibáñez Valerio Edith y Morales Ibáñez Lilia Lourdes y Morales Alcántara Arcadio vs. Grupo Mexicano de Seguros S.A. de C.V. Ord. Civil Autorizaciones. 1 Acdo. Núm. Exp. 178/2023.

Instituto del Fondo Nacional de la Vivienda para los Trabajadores Infonavit vs. Maya Cabrera Octaviano y Mondragón Hernández de Maya Cruz. Especial Hipotecario Civil Expedientillo. 1 Acdo. Núm. Exp. 408/2022.

Lazcano Campos Juan Carlos Cesionario de BBVA Bancomer S.A. vs. Quiroz Ramírez María Bertha. Especial Hipotecario Civil Expedientillo. 1 Acdo. Núm. Exp. 1160/2004.

Lefort Mendoza Rosario vs. Téllez Rodríguez Alejandro Fernando. Controversias de Arrendamiento Civil Razon Actuarial. 1 Acdo. Núm. Exp. 26/2024.

Montiel Acevedo Guadalupe vs. Merkins Lara Arón y Quien También Acostumbra a Usar el Nombre de José Arón Arturo Merkins Lara. Controversias de Arrendamiento Civil Girar Exhorto. 1 Acdo. Núm. Exp. 736/2023.

Montoya Corona Rafael vs. Hernández Corona Raúl y Medina Ramírez María Cristina. Ejecutivo Mercantil Se Admite Incidente. 1 Acdo. Núm. Exp. 494/2022.

Nama Soluciones S.A. de C.V. vs. Mendoza Bravo Dulce María. Ejecutivo Cuantía Menor Mercantil Oficio de Fiscalia. 1 Acdo. Núm. Exp. 2328/2019.

Nieves Valadez Marco Antonio vs. Hernández García Petra. Ord. Civil Entregar Documentos. 1 Acdo. Núm. Exp. 412/2024.

Obregón Ramos Benilde y Ramos Soberanis Ma Celia y Ramos Soberanis Celia su Sucesión vs. Obregón Ramos José Alfredo su Sucesión y Obregón Ramos Luz Ricardo y Obregón Ramos Rubén y Obregón Ramos Gilberto y Obregón Ramos María Celia y Obregón Ramos Blanca Estrella y Obregón Ramos Verónica. Ord. Civil Revocación. 1 Acdo. Núm. Exp. 144/2024.

Papi Motos S.A. de C.V. vs. Zepeda Martínez Arturo y Castelán Maldonado Maricela. Ejecutivo Mercantil Se Admite Incidente. 1 Acdo. Núm. Exp. 186/2023.

Salas Velázquez Esteban vs. Gala Transportes S.A. de C.V. Ord. Civil Rebeldia. 1 Acdo. Núm. Exp. 2/2022.

Santander Consumo S.A. de C.V. Sociedad Financiera de Objeto Múltiple Entidad Regulada Grupo Financiero Santander México vs. Fregoso Narváez Vicente. Providencias Precautorias Civil Solic. de Copias. 1 Acdo. Núm. Exp. 568/2023.

Sayavedra Herrerías María de Lourdes vs. Silva Vivas Manuel. Ejecutivo Cuantía Menor Mercantil Enterega de Cheques. 1 Acdo. Núm. Exp. 2502/2020.

Sociedad Cooperativa de Consumo Pemex Scl vs. Mármol Díaz Geman Quintero. Ejecutivo Cuantía Menor Mercantil Entrega de Billete. 1 Acdo. Núm. Exp. 1124/2020.

Sólida Administradora de Portafolios S.A. de C.V. antes Banco Mercantil del Norte S.A. vs. Santos García Miguel Enrique. Oral Paz Civil Devolución de Exhorto. 1 Acdo. Núm. Exp. 3372/2005.

Toyota Financial Services México S.A. de C.V. vs. Maxia López María de Jesús Aidée y Guerrero Estrella Arturo. Ejecutivo Mercantil Acuerdo. 1 Acdo. Núm. Exp. 502/2024.

Vázquez Coria Aldo Carlos vs. Suverza Álvarez Jaime Ángel. Medios Preparatorios Mercantil Autorización. 1 Acdo. Núm. Exp. 1504/2021.

Victoria Ramírez Roberto Carlos vs. Juan Sanabria Marco Antonio. Ejecutivo Cuantía Menor Mercantil Entrega de Billetes. 1 Acdo. Núm. Exp. 1368/2021.

AUDIENCIA

Islas Pérez Blandino Gustavo vs. Martínez Corona Emilio Enrique. Aud. Controversias de Arrendamiento Civil. 1 Audiencia. Núm. Exp. 12/2024.

LA SECRETARIA DE ACUERDOS
LIC. NORMA OLVERA VILLEGAS

SOLO CONSULTA
SOLO CONSULTA
SOLO CONSULTA

QUINCUAGÉSIMO CUARTO DE LO CIVIL

SECRETARÍA "A"
ACUERDOS DEL 4 DE NOVIEMBRE DEL 2024

Acuña Díaz Laura Patricia vs. Rodríguez Rodríguez Jesús. Ord. Civil 1 Acdo. Núm. Exp. 609/2023.

Amaro Toledano Aurora vs. Titular de la Notaria 19 de la Ciudad de México y Registro Público de la Propiedad y de Comercio de la Ciudad de México y Fyf Capital Sociedad Anónima Promotora de Inversión de Capital Variable y Castelán Osorio Ignacio. Ord. Civil 1 Acdo. Núm. Exp. 167/2024.

Andrade Lomelí Aarón vs. Restaurantes Admx Srl de C.V. Ord. Civil 2 Acdos. Núm. Exp. 491/2024.

Arce Murillo José Ismael vs. Banoro S.A. Exhortos Civil 2 Acdos. en Exhorto. Núm. Exp. 1113/2024.

Arrendadora y Factor Banorte, Sociedad Anónima de Capital Variable, Sociedad Financiera de Objeto Múltiple, Entidad Regulada, Grupo Financiero Banorte vs. Amada Patricia Garnica Zamudio. Especial Hipotecario Civil Segundo Tomo. 1 Acdo. Núm. Exp. 1301/2018 Segundo Tomo.

Banco Mercantil del Norte S.A. Institución de Banca Múltiple, Grupo Financiero Banorte vs. García Rodríguez José. Juris. Voluntaria Civil 2 Acdos. Núm. Exp. 81/2024.

Banco Mercantil del Norte S.A. Institución de Banca Múltiple Grupo Financiero Banorte vs. Asociación de Agricultores del Río San Lorenzo. Especial Hipotecario Civil Amparo 1049/2020. 1 Acdo. en Amparo. Núm. Exp. 569/2018 Bis. 1 1049/2020.

Banco Santander Consumo S.A. de C.V. vs. Aragón Clemente Rubén. Ejecutivo Mercantil Expedientillo. 1 Acdo. en Expedientillo. Núm. Exp. 389/2023 Bis. 1 Expedientillo.

Banco Santander México, S.A., Institución de Banca Múltiple, Grupo Financiero Santander México vs. Portal de Entradas, S.A. de C.V. y Hernández Bastar Martha Cecilia y Rojas Hernández Marya Phernanda. Providencias Precautorias Mercantil 1 Acdo. Núm. Exp. 579/2021.

BBVA México, Sociedad Anónima, Institución de Banca Múltiple Grupo Financiero BBVA México vs. Moreno Calderón Jorge. Especial Hipotecario Civil 1 Acdo. Núm. Exp. 427/2021.

Burgos Coyote Olga vs. Loria Molina María del Socorro y Rodríguez Loria Susana y Rodríguez Loria Alejandra y Rodríguez Loria Óscar y Rodríguez Loria María del Socorro y Rodríguez Loria Alicia y Rodríguez Tozcano Daniel y Rodríguez Tozcano Fernando y C Director del Registro Público de la Propiedad y del Comercio de la Ciudad de México. Ord. Civil 2 Acdos. Núm. Exp. 997/2024.

Cabrera Sosa Blanca Estela vs. Pineda Medina María Esther. Controversias de Arrendamiento Civil 2 Acdos. Núm. Exp. 637/2023.

Centro Histórico de la Ciudad de México S.A. de C.V. vs. González García José Israel y García Hidalgo María Elena. Controversias de Arrendamiento Civil 1 Acdo. Núm. Exp. 233/2021.

Chami Munguía Abraham Pedro vs. Torres Valadez Carmen y Tena Torres Rebeca Araceli. Ord. Civil Radicación. 1 Acdo. Núm. Exp. 1179/2024.

Ci Banco, S.A., Institución de Banca Múltiple en su Carácter de Fiduciario en el Fideicomiso Número F/00430 vs. Juárez Ruíz Claudia y Edmundo Fernando Hernández Osorio. Especial Hipotecario Civil 1 Acdo. Núm. Exp. 1257/2018.

Coca Flores María Soledad y Otro vs. Vega Ramos María Lilia. Exhortos Civil 2 Acdos. en Exhorto. Núm. Exp. 1121/2024.

Condominios Aguascalientes Sociedad Anónima de Capital Variable vs. Mobel Diseño Industrial S.A. de C.V. Salvador García Soriano y Claudia Amalia Hernández Romo También Conocida como Amalia Hernández Romo. Especial Hipotecario Civil 1 Acdo. Núm. Exp. 503/2019.

Credix Gs S.A. de C.V. Sociedad Financiera de Objeto Múltiple Entidad No Regulada vs. Grovas Castañeda Carlo. Vía de Apremio Civil 1 Acdo. Núm. Exp. 1171/2024.

Cruz Porchini Alma Lilia vs. Valtierra Carbajal Lexy Naomy y Rodríguez Ríos Jonathan. Controversias de Arrendamiento Civil 1 Acdo. Núm. Exp. 381/2024.

Díaz Padilla Norma Beatriz vs. Padilla Garduño Gloria y Gloria Padilla. Ord. Civil Auto. -. 1 Acdo. Núm. Exp. 833/2024.

Equipo Multidisciplinario de Construcción S.A. de C.V. y Fernández Domínguez Juan de Dios vs. Museo Tamayo Arte Contemporaneo A.C. y Fundación Olga y Rufino Tamayo A.C. Ord. Civil 3 Acdos. Núm. Exp. 881/2021.

Export Import Bank Of The United States vs. Urbanizaciones y Asfaltos S.A. de C.V. y Otro. Ord. Merc. Expedientillo. 1 Acdo. Núm. Exp. 821/2000.

Fabián Bautista Hermelinda vs. Ramírez Cruz Pedro. Ord. Civil 1 Acdo. Núm. Exp. 339/2024.

Finh Soluciones Económicas Sa Promotora de Inversión de Capital Variable Sociedad Financiera de Objeto Múltiple Entidad No Regulada vs. Conexis de México S.A. de C.V. y Lozada Neyra Javier Allan. Ejecutivo Mercantil 1 Acdo. Núm. Exp. 613/2022.

Gil Guerrero Maribel vs. Impulsora de Mercados de México S.A. de C.V. y Axa Seguros S.A. de C.V. y Aispuro Ramírez José Rodolfo. Ord. Civil 3 Acdos. Núm. Exp. 283/2024.

Grupo Alcione S.A. de C.V. vs. Erdm Solar S.A. de C.V. Ejecutivo Mercantil 1 Acdo. Núm. Exp. 373/2022.

Gutiérrez Delia y Barragan Gutiérrez Jorge Enrique y Barragán Gutiérrez Raul y Barragán Aguilar Verónica vs. Barragán Alpizar José Raúl. Ord. Civil 1 Acdo. Núm. Exp. 1077/2024.

Heladeria Natural Abarca, Sociedad de Responsabilidad Limitada de Capital Variable vs. Desarrollo Inmobiliario Plaza Oriente, S. de R. L. de C.V. Controversias de Arrendamiento Civil 1 Acdo. Núm. Exp. 557/2020.

Hernández Hernández Pedro vs. Cortés Madrid Paulino su Sucesión. Exhortos Civil 1 Acdo. en Exhorto. Núm. Exp. 1097/2024.

Herrera Williams Elizabeth vs. Fideicomiso de Recuperación Crediticia (Fidere) y Carmen Carbajal Anastasia. Actos Prejudiciales Civil 2 Acdos. Núm. Exp. 1059/2024.

Hevia Rocha Autora Teresa vs. Promotora Astro S.A. Ord. Civil 1 Acdo. Núm. Exp. 531/2020.

Horta Retana Javier vs. Parra Vda. de Castro Clotilde su Sucesión y Director del Registro Público de la Propiedad y del Comercio de la Ciudad de México. Ord. Civil 1 Acdo. Núm. Exp. 417/2024.

Instituto del Fondo Nacional de la Vivienda para los Trabajadores (Infonavit) vs. Francisco Javier Lira Trejo. Especial Hipotecario Civil Expedientillo. 1 Acdo. Núm. Exp. 549/2018.

Instituto del Fondo Nacional de la Vivienda para los Trabajadores Infonavit vs. Castro Verduzco Luis Ángel. Especial Hipotecario Civil 1 Acdo. Núm. Exp. 765/2024.

Instituto del Fondo Nacional de la Vivienda para los Trabajadores Infonavit vs. Herrera Maldonado Carlos Ernesto. Especial Hipotecario Civil 1 Acdo. Núm. Exp. 993/2024.

Instituto del Fondo Nacional de la Vivienda para los Trabajadores Infonavit vs. Rivas Reza Claudia. Especial Hipotecario Civil 1 Acdo. Núm. Exp. 1177/2024.

Jaramillo Ríos Francisco su Sucesión vs. Nieto Ruíz Verónica. Juris. Voluntaria Civil 1 Acdo. Núm. Exp. 969/2024.

Jiménez Hernández Celia su Sucesión vs. Registro Público de la Propiedad y del Comercio de la Ciudad de México y Mejía Ballesteros Marcela Patricia. Ord. Civil 1 Acdo. Núm. Exp. 479/2023.

López Galarza Moisés vs. Mejía Fernández Lázaro su Sucesión y Director del Registro Público de la Propiedad y del Comercio de la Ciudad de México. Ord. Civil 1 Acdo. Núm. Exp. 863/2024.

Maldonado García Humberto vs. Sergio Montelongo Guerra y Paulina Rodríguez Real. Ord. Civil 3 Acdos. Núm. Exp. 1085/2012.

Martínez Madrigal Alberto vs. Rivas de Lucio Fernando. Ord. Civil 2 Acdos. Núm. Exp. 253/2024.

Morales Valencia Olivia Carmen vs. Quintanar Soria Federico y C Director del Registro Público de la Propiedad y del Comercio de la Ciudad de México. Ord. Civil 1 Acdo. Núm. Exp. 865/2022.

Moreno Valencia Sergio Luis y Moreno Valencia Mauricio vs. Huerta Psihas Helena. Ord. Civil 1 Acdo. Núm. Exp. 999/2024.

Muñiz Rizo Jorge Ricardo y Adele Myers Leavitt vs. Álvaro Zamora Murcia e Irma Oliva Cano Mendieta. Esp. Hip. Segundo Tomo. 1 Acdo. Núm. Exp. 569/2000.

Ocampo Galindo Jesús Ricardo vs. Espinosa Trejo Consuelo y C Director del Registro Público de la Propiedad y del Comercio de la Ciudad de México. Ord. Civil 1 Acdo. Núm. Exp. 447/2024.

Ornelas Gutiérrez Daniel Enrique vs. Aceves Rivas Jesús Jorge. Ord. Civil 1 Acdo. Núm. Exp. 589/2024.

Pecmora S.A. de C.V. vs. Restaurante Mexa S.A. de C.V. y Rodríguez Guevara Claudia y Almanza Banderas Marco Alberto. Controversias de Arrendamiento Civil 1 Acdo. Núm. Exp. 411/2024.

Perea y Río de la Loza María Teresa de Jesús y María Teresa Perea Río de la Loza vs. Villagómez Videgaray Juan Manuel. Ord. Civil 1 Acdo. Núm. Exp. 747/2024.

SOLO CONSULTA
SOLO CONSULTA
SOLO CONSULTA

Ramírez López Eduardo vs. López Martínez Fernando y López Martínez Emma y López Martínez Rosendo y López Martínez Manuel y Ramírez López Fernando y Ramírez López Efrén y Ramírez López Daniel y Ramírez López Raquel Rosalía. Ord. Civil 1 Acdo. Núm. Exp. 805/2024.

Sánchez Carrera Luis René vs. Roson Ramos Juan. Exhortos Civil 1 Acdo. en Exhorto. Núm. Exp. 915/2024.

Sánchez Pichardo Alberto Cándido y López Soria María Olga vs. Montepio Luz Saviñon Iap. Ord. Civil 1 Acdo. Núm. Exp. 1115/2022 Segundo Tomo.

Sandoval Palomo Francisco su Sucesión vs. Padilla Ramírez Vanessa Yanet. Controversias de Arrendamiento Civil 1 Acdo. Núm. Exp. 603/2023.

Santana Bullon Vanessa vs. Castro Fernández Gloria Graciela y Castro Fernández Luis y García Castro Gloria y Verdin Sandria Alejandro. Ord. Civil 1 Acdo. Núm. Exp. 895/2024.

Santiago Rivera Juan vs. Grupo Mexicano de Seguros S.A. de C.V. Ord. Civil 2 Acdos. Núm. Exp. 923/2024

Santinelli y Llabres Humerto su Sucesión y Quien También Acostumbra a Usar el Nombre de Humberto Santinelli Llabres vs. Aguilar Pérez Josefina Martha. Ord. Civil 1 Acdo. Núm. Exp. 759/2024.

Santos Guzmán Silvia Leticia vs. Montiel Trejo David y González Orozco Marilú y Alatorre Guzmán Sandra y Hernández Demetrio Teresa. Ord. Civil 1 Acdo. Núm. Exp. 485/2021.

Secreto. Providencias Precautorias Mercantil 1 Acdo. Núm. Exp. 47/2021.

Secreto. Ejecutivo Mercantil 1 Acdo. Núm. Exp. 475/2024.

Seguros Inbursa S.A. Grupo Financiero Inbursa vs. Alejandro Alvarado Lagunas. Especial Hipotecario Civil Secc. de Ejecución. 1 Acdo. en Seccion De Ejecución. Núm. Exp. 283/2020 Secc. de Ejecución.

Servicio Garman Querétaro S.A. de C.V. vs. Italian Coffee S.A. de C.V. Controversias de Arrendamiento Civil 1 Acdo. Núm. Exp. 1347/2022.

Sociedad Hipotecaria Federal, S.N.C. Institución de Banca de Desarrollo vs. Pineda Casarez Maribel y Otro. Esp. Hip. 1 Acdo. Núm. Exp. 691/2007.

Soluciones y Proyectos Rocha S.A. de C.V. vs. Universidad Cnci de México S. C. y Asesoría Corporativa en Informática S.A. de C.V. Ord. Mercantil 1 Acdo. Núm. Exp. 687/2014.

Sup Sin In vs. González Guadarrama Guillermo su Sucesión. Ord. Civil 1 Acdo. Núm. Exp. 533/2024.

Torres Barroso Gabriela vs. Hau Quijano Luis Felipe y Cervantes Rueda También Conocida como Bertha Estela Cervantes Rueda de Hau Bertha Estela. Ord. Civil 1 Acdo. Núm. Exp. 419/2021.

Torres Vázquez Fernando vs. Camargo Garduño Héctor. Ord. Civil 1 Acdo. Núm. Exp. 415/2023.

Toyota Financial Services México S.A. de C.V. vs. Miranda Pena Eddie. Ejecutivo Mercantil 3 Acdos. Núm. Exp. 567/2024.

Velázquez Rodríguez Roberto vs. Alejandra Pierpont Nicole. Ord. Civil 1 Acdo. Núm. Exp. 1089/2022.

Villamedina y García María del Rocío vs. Bosques de Las Lomas S.A. de C.V. Ord. Civil 1 Acdo. Núm. Exp. 887/2024.

Viola Suzan Kay Erick Víctor vs. Cornejo Hernández Miguel Ángel. Juris. Voluntaria Civil 1 Acdo. Núm. Exp. 949/2024.

Zamarrón Alvarado Claudia Berenice vs. Comercializadora de Suplementos Deportivos Sociedad de Responsabilidad Limitada de Capital Variable y Rubio González Mauricio y Ríos Zapata Guillermo. Vía de Apremio Civil 1 Acdo. Núm. Exp. 123/2024.

SENTENCIA INTERLOCUTORIA

Díaz Padilla Norma Beatriz vs. Padilla Garduño Gloria y Gloria Padilla. Ord. Civil Sent. Interlocutoria. -1 Núm. Exp. 833/2024

LA SECRETARIA DE ACUERDOS
LIC. LOURDES RUBÍ MIRANDA IBÁÑEZ

SECRETARÍA "B"
ACUERDOS DEL 4 DE NOVIEMBRE DEL 2024

Acosta Checa Sebastián vs. Sánchez Jiménez Gabriel. Ejecutivo Mercantil 1 Acdo. Núm. Exp. 956/2023.

Alcaraz Orozco Adolfo vs. Uribe Mancera Verónica Rocío y Larios Mireles Fernanda Daniela y Larios Mireles Verónica y Uribe Mancera José Lino. Controversias de Arrendamiento Civil 1 Acdo. Núm. Exp. 1172/2024.

Anvl S.A. de C.V. vs. Hernández González Edgar René. Medios Preparatorios Mercantil Destrucción. 1 Acdo. Núm. Exp. 1070/2024.

Anvl S.A. de C.V. vs. Reyes Martínez María Marcela. Medios Preparatorios Mercantil Destrucción. 1 Acdo. Núm. Exp. 1074/2024.

Banco Invex Sociedad Anónima Institución de Banca Múltiple Inevx Grupo Financiero Fiduciario en su Carácter de Fiduciario en el Fideicomiso Número 1301 vs. Jaime Orosco Gutiérrez. Vía de Apremio Civil 1 Acdo. Núm. Exp. 732/2020.

Banco Monex Sociedad Anónima Institución de Banca Múltiple Monex Grupo Financiero en su Carácter de Fiduciario en el Fideicomiso Empresarial Irrevocable de Administración y Garantía F 3443 vs. Carlos Rubén Gómez Rebolledo. Juris. Voluntaria Civil 1 Acdo. Núm. Exp. 592/2020.

Banco del Bajío, S.A. Institución de Banca Múltiple vs. Romero Hernández Samuel y Otras. Ejecutivo Mercantil 1 Acdo. Núm. Exp. 1412/2011 Segundo Tomo.

Barriga Sánchez Roberto vs. Irma Jiménez Hernández. Controversias de Arrendamiento Civil 1 Acdo. Núm. Exp. 1006/2018.

BBVA México, Sociedad Anónima, Institución de Banca Múltiple, Grupo Financiero BBVA México vs. Héctor Miguel Castillo Zamora. Especial Hipotecario Civil 1 Acdo. Núm. Exp. 1170/2017 Segundo Tomo.

Borras García Miguel Ángel y Rodríguez Bizarro Ivonne Vaneza vs. Ontiveros Diez Bedelia Elizabeth. Controversias de Arrendamiento Civil 2 Acdos. Núm. Exp. 794/2024.

Camacho Aguilar Víctor Manuel su Sucesión vs. Camacho Aguilar Gloria María. Ord. Civil 1 Acdo. Núm. Exp. 644/2024.

Casa Baux S.A. de C.V. vs. Carolina Virginia Beytia Pavón. Ejecutivo Mercantil 2 Acdos. Núm. Exp. 988/2019 Segundo Tomo.

Chávez Lugo Sandra vs. Morales Quintana Óscar Antonio. Ord. Civil Destrucción. 1 Acdo. Núm. Exp. 1084/2024.

Dehesa Quezada Judith vs. Carrasco Aguilar Linda Fernanda. Especial Hipotecario Civil 1 Acdo. Núm. Exp. 1280/2019 Segundo Tomo.

Enríquez Sánchez Jorge Alberto vs. Téllez Cebada Angélica Abril. Controversias de Arrendamiento Civil 1 Acdo. Núm. Exp. 1068/2024.

García García Enrique su Sucesión vs. Ruíz Rivera Manuel su Sucesión y Ruíz Osornio Rosaura y Quien También Usa el Nombre de María Rosaura Ruíz Osornio. Juris. Voluntaria Civil 1 Acdo. Núm. Exp. 846/2024.

Gómez Martínez Fanny Daniela vs. García López Roberto. Ord. Civil 1 Acdo. Núm. Exp. 802/2024.

Hernández Víctor vs. Morales López Rigoberto Cándido y Quien También Acostumbra a Usar el Nombre de Cándido Morales y Catalina López Hernández su Sucesión. Vía de Apremio Civil 1 Acdo. Núm. Exp. 900/2024.

Hop Hop Alfredo vs. Rodríguez Castillo Karla Esther. Controversias de Arrendamiento Civil 1 Acdo. Núm. Exp. 918/2024.

HSBC México, S.A. Institución de Banca Múltiple, Grupo Financiero HSBC División Fiduciaria en el Fideicomiso Irrevocable de Administración y Garantía N. F/262757 vs. Marco Antonio Becerra. Especial Hipotecario Civil Amparo 3339/2024. 3 Acdos. en Amparo. Núm. Exp. 540/2013 3339/2024.

HSBC México Sociedad Anónima Institución de Banca Múltiple Grupo Financiero HSBC División Fiduciaria en su Carter de Fiduciario del Fideicomiso Irrevocable de Administración Identificado Con el Número F/262757 vs. José Rafael Hernández Azucena. Vía de Apremio Civil 1 Acdo. Núm. Exp. 1002/2019.

Instituto de Seguridad y Servicios Sociales de Los Trabajadores del Estado vs. Compañía Operadora de Estacionamientos Mexicanos S.A. de C.V. Ord. Civ. Expedientillo. 1 Acdo. Núm. Exp. 406/1999.

Instituto de Seguridad y Servicios Sociales de Los Trabajadores del Estado vs. Compañía Operadora de Estacionamientos Mexicanos S.A. de C.V. Ord. Civ. Expedientillo. 1 Acdo. Núm. Exp. 390/1999.

Instituto del Fondo Nacional de la Vivienda para los Trabajadores (Infonavit) vs. Urban Olivares Liliana. Vía de Apremio Civil Destrucción. 1 Acdo. Núm. Exp. 1110/2024.

J&C Technology S.A. De. Cv vs. Construcciones Aldesem S.A. De. C.V. y Aeropuerto de Cancún S.A. de C.V. Ord. Mercantil 3 Acdos. Núm. Exp. 1200/2019 Segundo Tomo.

Molina Suárez y Otro Jonnathan Julián vs. Patiño Álvarez y Otro Raúl Manuel. Ord. Mercantil 1 Acdo. Núm. Exp. 538/2022 Cuarto Tomo.

SOLO CONSULTA
SOLO CONSULTA
SOLO CONSULTA

Núñez Tobar Elena vs. Arturo Sánchez López. Ord. Civ. 1 Acdo. Núm. Exp. 550/2000.

Ortega Díaz María Magdalena vs. Grupo Mexicano de Seguros S.A. de C.V. Ord. Civil 3 Acdos. Núm. Exp. 898/2024.

Ortega de Martínez María Xóchitl y Felipe Martínez Ríos su Sucesión vs. Óscar Agüero Miranda. Ord. Civil 1 Acdo. Núm. Exp. 408/2017 Segundo Tomo.

Pacada S.A. de C.V. Sofom Enr vs. Morales Becerra Alejandro. Ejecutivo Mercantil 1 Acdo. Núm. Exp. 1204/2023.

Palma Guardado María Teresa vs. Félix Arámburuzabala Lazcano su Sucesión y Director del Registro Público de la Propiedad y del Comercio. Ord. Civil Expedientillo. 1 Acdo. Núm. Exp. 68/2018.

Préstamos Felices en 15 Minutos S.A. de C.V. Sofom Enr vs. González Soto Jorge. Ejecutivo Mercantil 1 Acdo. Núm. Exp. 908/2023.

Promecade, S.A. P. I. de C.V., Sofom E. N. R vs. Cominvi, S.A. de C.V. y Villagómez Contreras Rafael. Ejecutivo Mercantil 2 Acdos. Núm. Exp. 77/2024 Segundo Tomo.

Proyectos Adamantine Sociedad Anónima de Capital Variable Sociedad Financiero de Objeto Múltiple Entidad No Regulada vs. Wendy Patricia Vargas Murrieta. Vía de Apremio Civil 1 Acdo. Núm. Exp. 256/2018.

Red Logística Internacional S.A. de C.V. vs. Nova Log Srl de C.V. Ejecutivo Mercantil 1 Acdo. Núm. Exp. 88/2024.

Romero Oliver Rafael Raymundo vs. Vías Concesionadas del Norte S.A. de C.V. y Miguel José Abed Schekaiban. Ejecutivo Mercantil 1 Acdo. Núm. Exp. 374/2019.

Sarabia Pozo Federico y Otros en su Carácter de Miembros del Consejo de Administración de Cooperativa la Cruz Azul, S. C. L vs. José Antonio Marín Gutiérrez-y Otros. Ord. Mercantil Amparo 798/2022-7. 1 Acdo. en Amparo. Núm. Exp. 676/2020 798/2022-7.

Scotiabank Inverlat Sa Institución de Banca Múltiple Grupo Financiero Scotiabank Inverlat vs. Rivera Montes Ariadna Jael y Bravo Martínez Josué Manuel. Especial Hipotecario Civil 1 Acdo. Núm. Exp. 1180/2024.

Sevilla Mendoza Ariadna Guadalupe vs. Castro Gaytán Juana y C Director del Registro Público de la Propiedad y del Comercio de la Ciudad de México. Ord. Civil 1 Acdo. Núm. Exp. 1178/2024.

Zaldívar Monzon Patricia vs. Chacón de Rojas Yolanda y Díaz García Alberto y C Director General del Registro Público de la Propiedad y del Comercio de la Ciudad de México. Ord. Civil 2 Acdos. Núm. Exp. 306/2021.

Zamarripa Ramírez Rosa y Rosas Zamarripa Alma Delia y Rosas Zamarripa Roberto vs. Páez Alfaro Jaime y Juárez Gallegos Antonio y Grupo Nacional Provincial Sab. Ord. Civil 1 Acdo. Núm. Exp. 1108/2024.

Zamora Venegas Adrián vs. Barragán Esquivel Alfonso. Ord. Civil 1 Acdo. Núm. Exp. 104/2024.

SENTENCIA DEFINITIVAS DEL 4 DE NOVIEMBRE DEL 2024 NO PUBLICADOS

Sánchez Martínez Martha Beatriz vs. Juárez Mendoza María de Los Ángeles. Controversias de Arrendamiento Civil Sent. Definitiva. -1 Núm. Exp. 252/2024

EL SECRETARIO DE ACUERDOS
LIC. LEONARDO DANIEL BENTAZOS MORALES

QUINCUAGÉSIMO QUINTO DE LO CIVIL

SECRETARÍA "A"
ACUERDOS DEL 4 DE NOVIEMBRE DEL 2024

Abizaid Wade Omar vs. Nucleo Afra S.A. Ord. Civil 3 Acdos. Núm. Exp. 1029/2024.

Aguilar Washo Mercedes vs. Flores Trejo Ángel. Ord. Civil 5 Acdos. Núm. Exp. 1053/2024.

Beraza Fernández Guillermo y Beraza Hernández Leticia vs. Meneses Rubalcava Jorge Alberto y Wagner Echeagaray Ernesto. Controversias de Arrendamiento Civil Expedientillo. 1 Acdo. Núm. Exp. 33/2022.

Beristain Alonso Samuel vs. Seguridad Privada e Investigaciones Mazaco S.A. de C.V. y Wagner Echeagaray Ernesto. Ejecutivo Mercantil Expedientillo. 1 Acdo. Núm. Exp. 321/2022.

Casas Prefabricadas, S.A. de C.V. vs. Banpaís, S.A., Institución de Banca Múltiple, Grupo Financiero Mexival Banpaís, hoy Banco Mercantil del Norte, S.A., Institución de Banca Múltiple, Grupo Financiero Banorte y BBVA-Bancomer, Sociedad Anónima, Institución de Banca Múltiple, Grupo Financiero BBVA Bancomer y Mexival Casa de Bolsa, S.A. de C.V. Ord. Mercantil 1 Acdo. en Otros. Núm. Exp. 661/2014 Bis. II Tomo II.

Castro Ramírez Manuel Antonio vs. Alfonso Sáenz Flores y Aurelia V. de Sáenz. Esp. Hip. 1 Acdo. Núm. Exp. 53/2012.

Cetelem S.A. de C.V. Sociedad Financiera de Objeto Múltiple Entidad Regulada vs. García Becerra Cynthia Berenice. Ejecutivo Mercantil 1 Acdo. Núm. Exp. 915/2023.

Chubb Fianzas Monterrey Aseguradora de Caución Sa antes Ace Fianzas Monterrey Sa vs. Construcción y Desarrollo de Obras Civiles S.A. de C.V. y Sifuentes Arellano Gloria y Zamora Pérez José Luis y Edificadora Lagos S.A. de C.V. Especial de Fianzas Mercantil 1 Acdo. Núm. Exp. 21/2024.

Ci Banco, Sociedad Anónima, Institución de Banca Múltiple, en su Carácter de Fiduciario en el Fideicomiso Número F/00399 vs. Zamora Sánchez Álvaro y Aguilar Sánchez Celia. Especial Hipotecario Civil 1 Acdo. Núm. Exp. 1149/2018.

Cibanco Sociedad Anónima Institución de Banca Múltiple Actuando Unicamente en su Carácter de Fiduciario en el Fideicomiso F 00429 vs. Montes de Oca Barrios Érika, Ginez Cruz Hugo León. Especial Hipotecario Civil 1 Acdo. Núm. Exp. 1089/2019.

Compromiso que Suma Valor S.A. P. I. de C.V. Sofom E. N. R vs. Distribuidora Tropisol, S.A. de C.V., Rayek Fallena Salomón. Ejecutivo Mercantil 1 Acdo. Núm. Exp. 913/2019 Tomo Tres.

Continum Logística Internacional, Sociedad Anónima de Capital Variable Cesionaria de Recuperadora de Deuda Hipotecaria, Sociedad de Responsabilidad Limitada de Capital Variable vs. Soto Rodríguez Fernando y Acevedo Vargas María de la Luz Susana. Especial Hipotecario Civil 1 Acdo. Núm. Exp. 871/2012.

Corona Cunille Daniel vs. Inacua Trejo Verónica y Cruz Sánchez Eduardo y Litisconsortes Pasivo Necesarios Luis Antonio Ordóñez Sánchez y el Notario Público 80 de la Ciudad de México, Licenciado Mario Rischia Velázquez. Ord. Civil 1 Acdo. Núm. Exp. 299/2024.

Daimler Financial Services México, Sociedad de Responsabilidad Limitada de Capital Variable vs. Gildardo Cortés Julián. Especial Mercantil Mercantil 1 Acdo. Núm. Exp. 1135/2024.

Díaz Ocaña Jesús Arath vs. Barragán Solórzano Mónica Mercedes y Notario Público Número 55 del Estado de Chiapas y Pérez López Zuleyma y Robles García Alejandro y Director del Registro Público de la Propiedad y del Comercio del Distrito Judicial de Tuxtla Gutiérrez, Chiapas y Morales Pérez Félix Alonso. Exhortos Civil Exhorto. 1 Acdo. en Exhorto. Núm. Exp. 1185/2024.

Estrada Angelez Joaquinn vs. Estrada Ángeles Norma. Ord. Civil Expedientillo. 1 Acdo. Núm. Exp. 1195/2017 Bis. 2 Tomo II.

Fuentes Jiménez Laura vs. Mendoza de Arellano Elvira y Director del Registro Público de la Propiedad y del Comercio de la Ciudad de México. Ord. Civil 2 Acdos. Núm. Exp. 927/2024.

Galicia Torres José Miguel vs. Truby Pichardo Ana Elena. Controversias de Arrendamiento Civil 1 Acdo. Núm. Exp. 925/2024.

García Barrón Gregorio su Sucesión vs. García Medina Arturo. Ord. Civil 1 Acdo. Núm. Exp. 281/2024.

García de la Riva Maura Margarita vs. García de la Riva José Baltazar. Ord. Civil 1 Acdo. Núm. Exp. 585/2021 Tomo Dos.

González Oviedo Emilia Marcela y Macías González Citlalli Xany y Macías González Elizabeth Aurora y Macías González Marco Polo vs. Jasso de Medina Adela. Ord. Civil 1 Acdo. Núm. Exp. 1197/2022.

González Uriostegui Roxana vs. Pérez Sánchez Francisco Jesús y Flores Alcántara María del Pilar. Controversias de Arrendamiento Civil 1 Acdo. Núm. Exp. 1021/2024.

González Martínez Eduardo Ángel y Rojo Sánchez Alfonso Guati vs. Funtanet Esquivel Jordi y Vélez de Funtanet Rosa María. Ord. Civil 3 Acdos. Núm. Exp. 1245/1996 Tomo Nueve.

Granados Zavala Javier vs. Granados Juárez Pablo. Ord. Civil 1 Acdo. Núm. Exp. 791/2024.

HSBC México, S.A. Institución de Banca Múltiple, Grupo Financiero HSBC División Fiduciaria en su Carácter de Fiduciario en el Fideicomiso No. F/234036 vs. Roldán Tapia Luz Amalia y Díaz Valdez José Luis. Especial Hipotecario Civil 1 Acdo. Núm. Exp. 501/2016 Tomo Dos.

Inmtec Financial Investments Sapi de C.V. y Inmtec Safe Sapi de C.V. Sofom Enr y Grupo Inmtec S.A. de C.V. y Marín Díaz Ángel vs. Banco Ve por más Sa Institución de Banca Múltiple Grupo Financiero Ve por más en su Carácter de Fiduciario del Fideicomiso de Administración Identificado Con el Número 115. Controversias de Arrendamiento Civil 1 Acdo. Núm. Exp. 1167/2024.

SOLO CONSULTA
SOLO CONSULTA
SOLO CONSULTA

Instituto de Seguro Social para las Fuerzas Armadas Mexicanas vs. Bermúdez Ruíz Luis Antonio y Hernández Chavira Rosa Emma. Especial Hipotecario Civil 2 Acdos. Núm. Exp. 757/2007 Tomo Dos.

Instituto del Fondo Nacional de la Vivienda para los Trabajadores vs. Lidia Córdova Jara. Especial Hipotecario Civil Expedientillo. 1 Acdo. Núm. Exp. 669/2016.

Instituto del Fondo Nacional de la Vivienda para los Trabajadores (Infonavit) vs. Torres Torres Juan Carlos. Especial Hipotecario Civil Expedientillo. 1 Acdo. Núm. Exp. 859/2019.

Instituto del Fondo Nacional de la Vivienda para los Trabajadores Infonavit vs. Barragán Gasca Fanny Astrid. Especial Hipotecario Civil 2 Acdos. Núm. Exp. 63/2023.

Instituto del Fondo Nacional de la Vivienda para los Trabajadores Infonavit vs. Benifacio Carmona Juan Ramón. Especial Hipotecario Civil Expedientillo. 1 Acdo. Núm. Exp. 407/2019.

Instituto del Fondo Nacional de la Vivienda para los Trabajadores Infonavit vs. García Hernández Narcizo Marcos. Especial Hipotecario Civil 1 Acdo. Núm. Exp. 1171/2024.

Instituto del Fondo Nacional de la Vivienda para los Trabajadores Infonavit vs. Molina Sánchez Yazmín y Álvarez Hernández José Andrés. Especial Hipotecario Civil 1 Acdo. Núm. Exp. 119/2021.

Instituto del Fondo Nacional de la Vivienda Pára Los Trabajadores vs. Hernández Rivera Víctor Javier. Especial Hipotecario Civil Expedientillo. 1 Acdo. Núm. Exp. 1277/2019.

Mata Aguilar Jorge Arturo antes HSBC México, S.A. Institución de Banca Múltiple, Grupo Financiero, División Fiduciaria, en el Fideicomiso Irrevocable F/247545 vs. Roxana Denisse Medina Guzmán. Especial Hipotecario Civil 1 Acdo. Núm. Exp. 121/2016 Tomo Dos.

Morales Ortiz Ramón vs. Morales Hernández Ramón y Partida Grajeda Carolina. Ord. Civil 1 Acdo. Núm. Exp. 741/2023.

Moreno Pérez María del Carmen vs. María del Carmen Pérez Lara y Otro. Ord. Civil 1 Acdo. Núm. Exp. 511/2016.

Ocejo Grimaldo José Francisco y Ocejo Grimaldo José Enrique vs. Cassab Charabati David. Ord. Civil 5 Acdos. Núm. Exp. 1045/2024.

Oportunidades para Emprendedores S a P I de C.V. Sociedad Financiera de Objeto Múltiple e N R vs. Osman Iturbe Aguilar Osman y Cecilia Carmelina Díaz Aguilar. Ejecutivo Mercantil 1 Acdo. Núm. Exp. 1509/2019.

Pérez Reyes Flor Anayeli vs. Zamora Cisneros Enrique. Medios Preparatorios Civil 1 Acdo. Núm. Exp. 1059/2024.

Reynoso García Roberto vs. Grupo Mexicano de Seguros S.A. de C.V. Ord. Civil C. Apelación. 1 Acdo. Núm. Exp. 797/2024.

Ruíz Acosta Brandon Nuzhet vs. Solorio Caballero Eduardo Gabriel. Ord. Civil 1 Acdo. Núm. Exp. 643/2021.

Saavedra Arellano Sergio vs. Rafael Abdiu Salazar Torres. Ejecutivo Mercantil 1 Acdo. Núm. Exp. 695/2012 Tomo Dos.

Sánchez Trejo Patricia, antes Ci Banco, Sociedad Anónima, Institución de Banca Múltiple en su Carácter de Fiduciario en el Fideicomiso F/00360, antes The Bank Of New York Mellon, Sociedad Anónima, Institución de Banca Múltiple, en su Carácter de Fiduciario en el Fideicomiso Irrevocable Número F/360 vs. Carmen León Martínez. Especial Hipotecario Civil Tercería. 1 Acdo. en Tercería. Núm. Exp. 983/2015 Tercería.

Scrap II, Sociedad de Responsibilidad Limitada de C.V. vs. María del Rosario López Cruz. Ord. Civ. 1 Acdo. Núm. Exp. 1235/2010.

Secreto. Ejecutivo Mercantil 1 Acdo. Núm. Exp. 803/2023.

Sofa Match S.A. de C.V. vs. Productos Brillantes S.A. de C.V. y Productos Destacados S.A. de C.V. y E&e Answer México S.A. de C.V. y Marcas Brillantes S.A. de C.V. y Prime Goods S.A. de C.V. Ord. Mercantil 1 Acdo. Núm. Exp. 239/2023 Bis. 2 Tomo II.

Torres Chávez José Antonio vs. Torres Casillas Alfredo y González Vélez Adolfo. Ord. Civil 2 Acdos. Núm. Exp. 841/2024.

Tovar Trejo Ezequiel vs. Tejeda Martínez Amalia Rosalía. Ejecutivo Mercantil 1 Acdo. Núm. Exp. 1527/2019.

Wgc. Promoción, Publicidad y Servicio Integral S. de R. L. de C.V. vs. Fernández Educación, S.A. de C.V. Ord. Mercantil 1 Acdo. Núm. Exp. 951/2016 Tomo II.

NO PUBLICADOS

García Aguilar Rodney vs. Rodríguez Heredia Alberto. Ejecutivo Mercantil Acdo. No Publicado. 1 Acdo. Núm. Exp. 519/2016 Tomo Tres.

Tlapaya Blas María Elena vs. Qualitas Compañía de Seguros S.A. de C.V. Ord. Civil Acdo. No Publicado. 2 Acdos. Núm. Exp. 143/2024.

AUDIENCIA

Galicia Torres José Miguel vs. Truby Pichardo Ana Elena. Aud. Controversias de Arrendamiento Civil. 1 Audiencia. Núm. Exp. 925/2024.

González González Ricardo Arturo vs. Villaseñor Sánchez Diego. Aud. Ejecutivo Mercantil. 1 Audiencia. Núm. Exp. 295/2019 Bis. 3 Tomo III.

SENTENCIA DEFINITIVAS DEL 4 DE NOVIEMBRE DEL 2024

López Lidoine Antonio vs. Ignacio Matías Petra. Ord. Civil Sent. Definiitva 1 Núm. Exp. 421/2024

NO PUBLICADOS

Ion Financiera Sociedad Anónima Promotora de Inversión de Capital Variable Sociedad Financiera de Objeto Múltiple Entidad Regulada vs. Acosta Salazar Francisco Juan y Plascencia Ávila Hortencia. Especial Hipotecario Civil Sent. Definiitva (No Publ. del 31-10-24) 1 Núm. Exp. 1317/2023

SENTENCIA INTERLOCUTORIA

González González Ricardo Arturo vs. Villaseñor Sánchez Diego. Ejecutivo Mercantil Sent. Interl. (Ser. Inc. de Liq de Intereses) 1 Núm. Exp. 295/2019 Bis. 3 Tomo III

Sociedad Hipotecaria Federal Sociedad Nacional de Crédito Institución de Banca de Desarrollo en su Carácter de Fiduciario Sustituto del Fondo de Operación y Financiamiento Bancario a la Vivienda vs. Barriga Juárez Pedro y Montes Cruz de Barriga Martha Elena. Especial Hipotecario Civil Sent. Interl. (De Costas) 1 Núm. Exp. 551/2018

LA SECRETARIA DE ACUERDOS
LIC. NANCY HAYDE LÓPEZ FRÍAS

SECRETARÍA "B"
ACUERDOS DEL 4 DE NOVIEMBRE DEL 2024

Alfie Olguín José su Sucesión y Alfie Olguín Isaac vs. Alfie Olguín Jacobo y Alfie Olguín Alberto su Sucesión y Alfie Olguín Jaime su Sucesión y Alfie Herrera Moisés y Alfie Herrera David y Alfie Herrera Salomón y Alfie Herrera Jaime y Alfie Herrera Miguel Ángel y Alfie Herrera Alma y Alfie Vázquez Marcos César y Alfie Herrera Raquel. Ord. Civil 6 Acdos. Núm. Exp. 580/2024.

Anaisa de Coss Narcia Candelaria vs. De la Torre Domínguez María Antonieta su Sucesión. Especial Hipotecario Civil 1 Acdo. Núm. Exp. 626/2024.

Aragón Meraz Emma vs. Autobuses de la Piedad S.A. de C.V. Ord. Civil 1 Acdo. Núm. Exp. 898/2024.

Asencio Álvarez María Fernanda vs. García Velarde Rojo de la Vega Gabriela. Exhortos Civil Exhorto. 1 Acdo. en Exhorto. Núm. Exp. 994/2024.

Banco Mercantil del Norte S.A. Institución de Banca Múltiple, Grupo Financiero Banorte vs. María Verónica Morales Olvera. Especial Hipotecario Civil Firmeza de la Sent. Interlocutoria. 1 Acdo. Núm. Exp. 196/2013.

Banco Mercantil del Norte S.A. Institución de Banca Múltiple, Grupo Financiero Banorte vs. Pérez Herrera Luis Enrique. Especial Hipotecario Civil 1 Acdo. Núm. Exp. 288/2020.

Banco Mercantil del Norte S.A., Institución de Banca Múltiple, Grupo Financiero Banorte antes Hipotecaria Nacional S.A. de C.V., Sociedad Financiera de Objeto Múltiple, Entidad Regulada, Grupo Financiero BBVA Bancomer, antes Hipotecaria Nacional S.A. de C.V., Sociedad Financiera de Objeto Limitado vs Felipe Villegas Romero. Especial Hipotecario Civil 1 Acdo. Núm. Exp. 454/2012 Tomo II.

Banco Mercantil del Norte, S.A. Institución de Banca Múltiple, Grupo Financiero Banorte antes BBVA Bancomer, S.A. Institución de Banca Múltiple, Grupo Financiero BBVA Bancomer vs. Alfredo Tejada Rojas. Esp. Hip. Expedientillo. 1 Acdo. Núm. Exp. 178/2010.

Banco Nacional del Ejército, Fuerza Aérea y Armada, S.N.C., Institución de Banca de Desarrollo vs. Juan Carlos Gutiérrez Hernández. Especial Hipotecario Civil 1 Acdo. Núm. Exp. 588/2013.

Banco Santander México, Sociedad Anónima, Institución de Banca Múltiple, Grupo Financiero Santander México vs. Bernardino Valverde Hernández y Leticia Luz Garzon Mendoza. Especial Hipotecario Civil 1 Acdo. en Expedientillo. Núm. Exp. 614/2020 Bis. 1 Tomo II.

Bienes Programados S.A. de C.V. vs. Ortega Zarza Ana Karen. Ejecutivo Mercantil 1 Acdo. Núm. Exp. 612/2021.

SOLO CONSULTA
SOLO CONSULTA
SOLO CONSULTA

Bringas Ávila Andrés vs. De la Llave Pallares Mariana. Controversias de Arrendamiento Civil Causo Ejecutoria la Sent. Definitiva. 1 Acdo. Núm. Exp. 1262/2023.

Carranza Ponce Cirenio y y en Representación de Los Menores que por Sus Siglas Son Y. C. A, G. C. A. y L. F. C. a vs. Grupo Mexicano de Seguros S.A. de C.V. Ord. Civil 1 Acdo. Núm. Exp. 986/2024.

Cazares Reyes José Luis vs. Aurelia Chávez Gutiérrez y Otro. Ord. Civil 2 Acdos. Núm. Exp. 798/2016 Bis. 2 Principal.

Chávez Montes Maricela vs. Instituto de Seguridad y Servicios Sociales de Los Trabajadores del Estado Issste y Fondo de la Vivienda del Instituto de Seguridad y Servicios Sociales de Los Trabajadores del Estado Fovissste y Titular del Instituto de la Función Registral Sede en Chalco Estado de México. Especial Hipotecario Civil 1 Acdo. Núm. Exp. 1080/2022.

Cibanco Sociedad Anónima, Institución de Banca Múltiple vs. Eder Meza Irineo y Otro. Esp. Hip. Expedientillo. 1 Acdo. Núm. Exp. 820/2009.

Corporación Agrícola Internacional, S.A. de C.V. vs. Unidad Especializada de Producción Agropecuaria Sociedad de Responsabilidad Solidaria y Limitada y Otros. Ord. Mercantil 1 Acdo. Núm. Exp. 614/2003 Bis. 3 Principal.

De Pastelin Ortega María Luisa vs. Aurora Camarena y López Portillo. Ord. Civ. 1 Acdo. Núm. Exp. 736/2002.

Domínguez Martínez Óscar vs. Rosas Salvador Miguel su Sucesión y C Director del Registro Público de la Propiedad y el Comercio del Distrito Federal Ahora Ciudad de México. Ord. Civil 1 Acdo. Núm. Exp. 1114/2022.

Falcón Espinosa Roberto Antonio vs. Desarrollos Turísticos Lt S.A. de C.V. Ord. Civil 1 Acdo. Núm. Exp. 1108/2024.

Félix Robledo Perla Guadalupe vs. Grupo Mexicano de Seguros S.A. de C.V. Ord. Civil 1 Acdo. Núm. Exp. 728/2024.

Fernández Soto Javier vs. Gutiérrez Guerrero Sandra Verónica. Ord. Civil Expedientillo. 1 Acdo. Núm. Exp. 914/2022 Tomo Dos.

Figueroa Llamas María Lucero. Ord. Civil Cuad. de Amparo. 1 Acdo. en Amparo. Núm. Exp. 5000/2024 Cuad. de Amp. 2474/2023-Viii.

Franzoni Suain Ó Franzoni Suain María del Carmen Guadalupe María del Carmen Guadalupe vs. Sigumosti S.A. de C.V. y Velazco Pérez Ingrid Mariana. Controversias de Arrendamiento Civil 1 Acdo. Núm. Exp. 1084/2024.

Godínez Sánchez Héctor vs. Sawaya Manzur Alejandro y Sawaya Salomón Emilio. Ord. Civil Cuad. de Apelación. 1 Acdo. Núm. Exp. 1070/2023.

HSBC México S.A. Institución de Banca Múltiple Grupo Financiero HSBC División Fiduciaria Quien Actua en su Carácter de Fiduciario Dentro del Fideicomiso Irrevocable Número F/238864 vs. Kuri Garay Sandra Luz. Especial Hipotecario Civil 1 Acdo. Núm. Exp. 550/2018.

Instituto de Seguridad Social para las Fuerzas Armadas Mexicanas vs. Alcudia Jiménez María Verónica y López López Felipe. Especial Hipotecario Civil 1 Acdo. Núm. Exp. 340/2024.

Instituto del Fondo Nacional de la Vivienda para los Trabajadores Infonavit vs. Santos Ramos Enrique y Bautista Maida Jaime. Especial Hipotecario Civil 2 Acdos. Núm. Exp. 408/2022.

Instituto del Fondo Nacional de la Vivienda para los Trabajadores vs. Lira Carmona José Alejandro. Especial Hipotecario Civil 1 Acdo. Núm. Exp. 660/2018.

Instituto del Fondo Nacional de la Vivienda para los Trabajadores vs. Victor Marquez Moncayo y Otro. Especial Hipotecario Civil Expedientillo. 1 Acdo. Núm. Exp. 638/2018.

Juárez Miranda Martha Antes Hipotecaria Nacional S.A. de C.V. Sociedad Financiera de Objeto Limitado vs. Landgrave Castillo Jose Luis. Especial Hipotecario Civil Expedientillo. 1 Acdo. en Expedientillo. Núm. Exp. 1124/2022 Expedientillos.

López Reyes Mauricio Armando vs. Ramírez Villanueva María Celeste. Controversias de Arrendamiento Civil 1 Acdo. Núm. Exp. 586/2023.

Mejía Romero María Alejandra vs. Manuel Flores Arellano. Ord. Civil 1 Acdo. Núm. Exp. 1072/2017.

Mora Junco Rosalía vs. Chávez Zamora Juan Alonso. Ord. Civil 1 Acdo. Núm. Exp. 954/2024.

Navalmex Combustibles S.A. de C.V. vs. Atradius Seguros de Crédito Sa y Dun & Bradstreet Sa Sic. Ord. Civil 1 Acdo. Núm. Exp. 250/2021 Bis. 5 Principal.

Operadora de Sites Mexicanos Sab de C.V. vs. Sánchez Cortés Pablo Enrique. Juris. Voluntaria Civil 2 Acdos. Núm. Exp. 592/2024.

Ortiz Méndez Carmen y Ortiz Méndez Sofía Guadalupe y Ortiz Méndez Jesús vs. Ortiz Méndez Teresa su Sucesión. Ord. Civil 1 Acdo. Núm. Exp. 1118/2024.

Plata Gaxiola Marely Alejandra vs. Bojórquez Gaxiola Pastor Genaro y Bojórquez Gaxiola Roel. Ejecutivo Mercantil 5 Acdos. en Otros. Núm. Exp. 652/2023 Tomo Dos.

Plus Arrendamientos Inmobiliarios, S.A. de C.V. vs. Gustavo Aceves González y Otro. Ord. Mercantil 1 Acdo. Núm. Exp. 868/2017.

Rosas Gutiérrez Enrique vs. Guerrero Carreón Alan Antonio y Hernández Ramírez María Amelia Otilia. Ejecutivo Mercantil Expedientillo. 1 Acdo. Núm. Exp. 1056/2022.

Scotiabank Inverlat Sa Institución de Banca Múltiple Grupo Financiero Scotiabank Inverlat vs. Chena López Aguado María Eugenia y Magaña Munguía Octavio. Vía de Apremio Civil 2 Acdos. Núm. Exp. 8/2024.

Secreto. Controversias de Arrendamiento Civil 1 Acdo. Núm. Exp. 1138/2024.

Secreto. Ejecutivo Mercantil 1 Acdo. Núm. Exp. 272/2023.

Secreto. Ejecutivo Mercantil 1 Acdo. Núm. Exp. 792/2023.

Secreto. Ejecutivo Mercantil 1 Acdo. Núm. Exp. 954/2023.

Secreto. Providencias Precautorias Mercantil 1 Acdo. Núm. Exp. 424/2021.

Solución de Activos Residenciales S. de R. L. de C.V. vs. Raúl Luna Rodríguez y Otra. Esp. Hip. 1 Acdo. Núm. Exp. 512/2002.

Tu Casa Express, S.A. de C.V. vs. Gustavo Carrasco Casillas. Especial Hipotecario Civil Tercería. 1 Acdo. en Tercería. Núm. Exp. 118/2014 Cuad. de Terc. Excl. de Dominio.

Unifin Financiera, Sociedad Anónima Bursatil de Capital Variable vs. Construcciones Monet, S.A. de C.V. y Flores Carpenter María Érika. Providencias Precautorias Mercantil 1 Acdo. Núm. Exp. 424/2021.

Vázquez Capote José Antonio vs. Laguna Alderete Laura. Ejecutivo Mercantil 1 Acdo. Núm. Exp. 524/2022.

AUDIENCIA

Banco Sabadell Sociedad Anónima Institución de Banca Múltiple vs. Sistemas y Tratamientos de Tabasco S.A. de C.V., Cobián Budibjorge, Budib y Licntle María de Lourdes. Aud. Ejecutivo Mercantil. 1 Audiencia. Núm. Exp. 42/2020 Tomo Dos.

Jiménez Domínguez Honorato Jaime Juan vs. Robledo Rojas Manuel. Ord. Civil. 1 Audiencia. Núm. Exp. 528/2022.

Prima Administradora de Activos S.A. de C.V. vs. Juan Arcos Pérez. Especial Hipotecario Civil. 1 Audiencia. Núm. Exp. 1566/2012.

LA SECRETARIA DE ACUERDOS
LIC. ANABELL LEONOR REYES RODRÍGUEZ

QUINCUAGÉSIMO SEXTO DE LO CIVIL

SECRETARÍA "A"
ACUERDOS DEL 4 DE NOVIEMBRE DEL 2024

BBVA México Sa Institución de Banca Múltiple Grupo Financiero BBVA México vs. Hernández Sánchez Nidia. Especial Hipotecario Civil 1 Acdo. Núm. Exp. 295/2023.

Cherem Birch León vs. María del Socorro Cruz Ángeles. Ejecutivo Cuantía Menor Mercantil 1 Acdo. Núm. Exp. 1815/2019.

García García Patricia Josefina vs. Gómez Bruno Rubén. Ord. Civil 1 Acdo. Núm. Exp. 165/2023.

Grael Inmobiliaria Sociedad Anónima de Capital Variable vs. First Home Solutions Sociedad Anónima Promotora de Inversión de Capital Variable y Junonix Capital Sociedad Anónima de Capital Variable Sociedad Financiera de Objeto Multiple y Registro Público de la Propiedad y de Comercio de la Ciudad de México y Notaria Pública Número 227 de la Ciudad de México y Director de Catastro e Impuesto Predial del Municipio de Acapulco de Juárez. Ord. Mercantil 1 Acdo. Núm. Exp. 617/2024.

Juárez Bermúdez Elpidio vs. Juárez Ortiz Benito y Juárez Ortiz Olga Lidia y Juárez Rodríguez Sandra. Ord. Civil 1 Acdo. Núm. Exp. 1051/2022.

Park Jinho vs. Yung Hsiu Lin. Controversias de Arrendamiento Civil 1 Acdo. Núm. Exp. 1155/2023.

Secreto. Ejecutivo Cuantía Menor Mercantil 1 Acdo. Núm. Exp. 2093/2021.

Secreto. Controversias de Arrendamiento Civil Constancia. 1 Acdo. Núm. Exp. 361/2023.

SOLO CONSULTA
SOLO CONSULTA
SOLO CONSULTA

Soluciones Cocrea, Sapi de C.V. Sofom Enr vs. Walter Duarte González. Ejecutivo Cuantía Menor Mercantil 1 Acdo. Núm. Exp. 325/2019.

NO PUBLICADOS

Corres Tamez Luciana y Corres Tamez Beatriz vs. Wagner Turner Francés Caroline. Ord. Civil 1 Acdo. Núm. Exp. 441/2024.

Hernández Campos María Marina vs. Villalpando Carranza Lizbeth. Ord. Civil 1 Acdo. Núm. Exp. 459/2024.

Imagina Leasing Sapi de C.V. vs. Operadora de Energeticos y Autoconsumos de Combustibles S de R. L de C.V. y Atl Alfredo Garibay Nieto y Inmobiliaria Gbay S.A. de C.V. Vía de Apremio Civil 1 Acdo. Núm. Exp. 635/2022.

Méndez Mendoza Midori Alejandra O. Méndez Mendoza Alejandra vs. Yances Cedillo Othón. Ejecutivo Cuantía Menor Mercantil 1 Acdo. Núm. Exp. 3239/2021.

Portillo Rosas Roberto Octavio y George Sánchez Judith Esperanza vs. Portillo Rosas Ernesto Silvetre y Portillo Carrillo María Luisa. Ord. Civil 1 Acdo. Núm. Exp. 379/2024.

Ríos Arreola Ricardo José y Ríos Flores Ricardo vs. Autotransportes Valle Dl Mezquital S.A. de C.V. y BBVA Bancomer Sociedad Anónima Institución de Banca Múltiple Grupo Financiero BBVA Bancomer. Ord. Civil 3 Acdos. Núm. Exp. 145/2022 Segundo Tomo.

Salazar García José Luis y Salazar Gómez Bruno vs. Qualitas Compañía de Seguros S.A. de C.V. Ord. Civil 2 Acdos. Núm. Exp. 51/2022.

Soluciones Cocrea S.A. P. I. de C.V. Sofom E. N. R vs. Cristopher Brandon Garcilazo Vidal. Ejecutivo Mercantil 1 Acdo. Núm. Exp. 615/2021.

SENTENCIA DEFINITIVAS DEL 4 DE NOVIEMBRE DEL 2024 NO PUBLICADOS

Sánchez Hernández Alejandro y Antonio Hernández Joaquina vs. Grupo Mexicano de Seguros S.A. de C.V. Ord. Civil Sent. Def. no Publ. 31-10-2024 1 Núm. Exp. 445/2024

EL SECRETARIO DE ACUERDOS
LIC. EDWIN ROSEY DÍAZ

SECRETARÍA "B"
ACUERDOS DEL 4 DE NOVIEMBRE DEL 2024

Aguilar Vázquez David vs. Laura Patricia Nieto González. Ord. Civil 1 Acdo. Núm. Exp. 130/2024.

Alverde Ochoa Bernardo y Alverde Gómez José Luis Florentino vs. Administradora Lindavista S.A. de C.V. y Lindavista S.A. de C.V. y Edificios Anáhuac S.A. de C.V. y Tepeyac Mexicana S.A. de C.V. y Servicio y Mantenimiento del Norte S.A. de C.V. y Terrenos e Inversiones S.A. de C.V. y Imagen y Proyección Mexicana del Deporte S.A. de C.V. y Club Deportivo Futurama Merelia S.A. de C.V. y Club Deportivo Futurama Aguascalientes S.A. de C.V. y Alverde Gómez Florentino Francisco Javier y Alverde de Benito Elsa Mónica y de Vivanco Alverde Pedro Felipe y Alverde de Benito Francisco Javier y Judith Portuguez Elsa. Ord. Mercantil 4 Acdos. Núm. Exp. 1166/2023 Tercer Tomo.

Autofinanciamiento Automotriz, S.A. de C.V. vs. Barragán Rangel Amado Filiberto y Barragán Rodríguez Filiberto Galdino. Ejecutivo Mercantil 1 Acdo. Núm. Exp. 4708/2019.

Autofinanciamiento México, S.A. de C.V. vs. Blanca Isela Hernández López y Christian Edith Sánchez Cabrera. Ejecutivo Cuantía Menor Mercantil A. 2 Acdos. Núm. Exp. 1412/2016.

Autofinanciamiento México, S.A. de C.V. vs. Manuela Chávez Romero y Mauro Flores Miranda. Ejecutivo Cuantía Menor Mercantil 2 Acdos. Núm. Exp. 1538/2021.

Butron Riquelme Marisa Verónica y Butron Riquelme María de Lourdes vs. Gutiérrez Aragón Ethel Lidya. Ord. Civil 1 Acdo. Núm. Exp. 184/2024.

Campos Gutiérrez Benito su Sucesión vs. García Vázquez Rocío. Ord. Civil 1 Acdo. Núm. Exp. 566/2024.

Chávez Sánchez Guillermina vs. José Joaquín Juárez Villagómez. Ejecutivo Cuantía Menor Mercantil 1 Acdo. Núm. Exp. 2072/2019.

Figueroa Llamas María Lucero. Ejecutivo Mercantil Expedientillo. 1 Acdo. en Expedientillo Expediente No Conocido. Núm. Exp. 282/2023 Amparo 2474/2023.

García Medina Carlos Alberto vs. Ever Culebro Medina y Edin Culebro Medina. Ejecutivo Cuantía Menor Mercantil 1 Acdo. Núm. Exp. 1954/2020.

González Castillo María del Carmen vs. Ramírez Ávila Faustino. Ejecutivo Mercantil 1 Acdo. Núm. Exp. 526/2024.

González Trejo Francisco vs. Elvira Irais Gutiérrez Morán y Guillermo Miguel Rubalcava. Ejecutivo Cuantía Menor Mercantil 1 Acdo. Núm. Exp. 1468/2019.

Gutiérrez Silva Erik Nar vs. Hevia Villar Benigno su Sucesión. Ord. Civil 1 Acdo. Núm. Exp. 126/2022.

Izquierdo Santana Celia vs. Carlos Castillo Lerma. Ejecutivo Cuantía Menor Mercantil 2 Acdos. Núm. Exp. 476/2015.

Montes Vásquez Abundio, su Sucesión vs. Desarrolladora Inmobiliaria Delyrt S.A. de C.V. Ord. Civil 2 Acdos. Núm. Exp. 92/2024.

Moreno Hernández José Luis y Alcántara Valencia Beatriz vs. Cabrera Velázquez Rubel y Martínez Marín María Teresa. Controversias de Arrendamiento Civil 2 Acdos. Núm. Exp. 1174/2023.

Oakes Rocha Leticia vs. Oakes Rocha Jaime y López Reyes Yolanda. Ord. Civil 1 Acdo. Núm. Exp. 1194/2023.

Pozos Inés Fortino vs. Ramírez Medina José Ignacio y Lobato González Anabel. Controversias de Arrendamiento Civil A. 1 Acdo. Núm. Exp. 76/2023.

Rendón Rodríguez Adela vs. De la Rosa Zárate Balbina y y-o. Balbina de la Rosa de Morales y Morales Casasola Agustín y Chávez Rueda Adriana Karina y Chávez Rueda María de Los Ángeles Mireya y Lic. Ricardo Cuevas Miguel Notario Público Número 210 de la Ciudad de México. Ord. Civil 1 Acdo. Núm. Exp. 1024/2023.

Rodríguez Macías María del Consuelo vs. Agustín Teutle Carrillo. Proced. Convencional Mercantil Civil 1 Acdo. Núm. Exp. 1022/2021.

Secreto. Ejecutivo Mercantil 1 Acdo. Núm. Exp. 692/2022.

Soto Castro Evangelina vs. Park In Time Sociedad Anónima de Capitl Variable. Controversias de Arrendamiento Civil 1 Acdo. Núm. Exp. 1098/2022.

Vasconselos Aguilar José vs. Sociedad Constructora Inmobiliaria S.A. Ord. Civil 1 Acdo. Núm. Exp. 1332/2023.

AUDIENCIA NO PUBLICADOS

Empresarial de México Atl S.A. de C.V. vs. Núñez Vázquez Salvador y Toral Bravo Oscar. Controversias de Arrendamiento Civil. 1 Audiencia. Núm. Exp. 658/2022

SENTENCIA DEFINITIVAS DEL 4 DE NOVIEMBRE DEL 2024

Oropeza Juárez Francisco Gerardo vs. Escandón Hidalgo Concepción. Ord. Civil a 1 Núm. Exp. 646/2024

NO PUBLICADOS

Empresarial de México Atl S.A. de C.V. vs. Núñez Vázquez Salvador y Toral Bravo Óscar. Controversias de Arrendamiento Civil Sent. Def. no Publ. 31-10-2024 1 Núm. Exp. 658/2022

LA SECRETARIA DE ACUERDOS
LIC. JANET RODRÍGUEZ PÉREZ

QUINCUAGÉSIMO SÉPTIMO DE LO CIVIL

SECRETARÍA "A"
ACUERDOS DEL 4 DE NOVIEMBRE DEL 2024

Altan Redes, Sociedad Anónima Promotora de Inversión de Capital Variable vs. B Focused Mobile México, Sociedad de Responsabilidad Limitada de Capital Variable. Medios Preparatorios Civil 1 Acdo. Núm. Exp. 1091/2024.

Alvarez Flores María Patricia vs. Arana Cruz Diana y Aguilera Lucio Osiris Alejandro. Ord. Civil 1 Acdo. Núm. Exp. 427/2024.

Ambriz Gutiérrez Alejandro y Ambriz Gutiérrez Jesús y Ambriz Gutiérrez Rodolfo vs. Ambriz Gutiérrez Maricela. Ord. Civil 1 Acdo. Núm. Exp. 735/2024.

Autofinanciamiento Total S.A. de C.V. vs. Juan Isaías Brito García y Otra. Especial Hipotecario Civil 1 Acdo. Núm. Exp. 1033/2019.

Balderas González Alberto vs. Rivera Alcántara Miguel y Director del Registro Público de la Porpiedad y de Comercio de la Ciudad de México. Ord. Civil 2 Acdos. Núm. Exp. 137/2024.

Banco Nacional del Ejército Fuerza Aérea y Armada S.N.C. Institución de Banca de Desarrollo vs. Martínez Valencia Ángel Alberto. Especial Hipotecario Civil 1 Acdo. Núm. Exp. 589/2024.

Banco Nacional del Ejército Fuerza Aérea y Armada Sociedad Nacional de Crédito Institución de Banca de Desarrollo vs. Luis Alberto López Yah. Especial Hipotecario Civil Expedientillo. 1 Acdo. Núm. Exp. 605/2019.

SOLO CONSULTA
SOLO CONSULTA
SOLO CONSULTA

Banco Santander México S.A. Institución de Banca Múltiple, Grupo Financiero Santander México vs. De Los Cobos Silva Héctor Francisco. Especial Hipotecario Civil 1 Acdo. Núm. Exp. 629/2024.

Cervantes Romero Yolanda vs. Grupo Nacional Provincial, S.A. B. de C.V. y Transportes Amp. S.A. de C.V. Ord. Civil Expedientillo. 1 Acdo. Núm. Exp. 35/2015.

Cibanco Sa Institución de Banca Múltiple como Fiduciario del Fideicomiso F/ 1719 Identificado como Mmreit Retail Administrative Trust I vs. Vaselo S.A. de C.V. y Otro. Controversias de Arrendamiento Civil 1 Acdo. Núm. Exp. 1063/2018.

Cibanco Sociedad Anónima Institución de Banca Múltiple Actuando Unicamente en su Carácter de Fiduciario en el Fideicomiso Irrevocable Número F 00782 vs. Cruz Cabrera Irma y Uribe Rueda Miguel del Ángel. Vía de Apremio Civil 1 Acdo. Núm. Exp. 619/2024.

Consorcio Distribuidor Químico Industrial S.A. de C.V. vs. Prorusa S.A. de C.V. y Rueda Olascoaga José Luis. Ejecutivo Mercantil 1 Acdo. Núm. Exp. 209/2023.

Cortés Rocha José Manuel su Sucesión y Maldonado Méndez Guadalupe vs. Zarzua López Xiemar y Gómez Puig Norma y Banco Covalto Sa Institución de Banca Múltiple como Causahabiente de Apjusto S.A. de C.V. Sociedad Financiera de Objeto Múltiple Entidad No Regulada y y/o Apjusto S.A. de C.V. Sociedad Financiera de Objeto Múltiple Entidad No Regulada División Fiduciaria en su Carácter de Fiduciaria en el Fideicomiso F/Lp3ejquw6. Ord. Mercantil 1 Acdo. Núm. Exp. 1067/2024.

Credis de México S.A. de C.V. Sofom Enr vs. Sh Worldwide Mx S.A. de C.V. y del Hierro Lee Antonio. Providencias Precautorias Civil 1 Acdo. Núm. Exp. 101/2023.

Del Rello Estrada Sergio Rafael vs. Armando Guillén Morales. Ejec. Merc. 1 Acdo. Núm. Exp. 519/2007.

Drummond Durey Hugh Michael y Rojas Ramírez Sylvia Margarita vs. Desarrolladora Puerta Bosques Residencial S.A. de C.V. y Fuentes Chie Juan. Ord. Civil 6 Acdos. Núm. Exp. 805/2024.

Glider Guadalajara S de R.L. de C.V. y Representada por Servicios de Asistencia Pg Sociedad de Responsabilidad Limitada de Capital Variable vs Group Ultra Incorporate S.A. de C.V. Ord. Civil 2 Acdos. Núm. Exp. 935/2022.

González Martínez Juan Francisco y Jiménez García Geovana vs. Axa Seguros S.A. de C.V. Ord. Civil 2 Acdos. Núm. Exp. 341/2021.

Guerrero Cervantes María Isabel y Guerrero Cervantes Concepción Yamin vs. Cervantes Chaides María Isabel. Ord. Civil 1 Acdo. en Exhorto. Núm. Exp. 1179/2024.

Hanono Romano José vs. Super Lag Sociedad Anónima de Capital Variable. Ord. Civil 1 Acdo. Núm. Exp. 531/2019.

Hernández Beltrán Pedro vs. Autobuses México Toluca Zinacantepec y Ramales S.A. de C.V. Servicio de Excelencia Plus y Inversionistas en Autotransportes Mexicanos S.A. de C.V. Ord. Civil 2 Acdos. Núm. Exp. 95/2022.

Hernández Olvera Ma Rosa vs. Consorcio Ingeniería Integral S.A. de C.V. Ord. Civil 1 Acdo. en Exhorto. Núm. Exp. 945/2024.

Herrero Morales y Orozco Constanza Lucía vs. Clair Heathe St y Otra. Ord. Civil 1 Acdo. en Exhorto. Núm. Exp. 829/2024.

Hipotecaria Nacional S.A. de C.V., Sociedad Financiera de Objeto Limitado Grupo Financiero BBVA Bancomer vs. Sissy Alicia Alquisidez. Especial Hipotecario Civil 1 Acdo. Núm. Exp. 1457/2009.

Hogares de Excelencia S.A. de C.V. y Cimet Pasol Yoram vs. Sánchez Curiel Guzmán Sergio Enrique. Especial Hipotecario Civil 1 Acdo. Núm. Exp. 1189/2024.

HSBC México Sa Institución de Banca Múltiple Grupo Financiero HSBC División Fiduciaria en su Carácter de Fiduciario en el Fideicomiso No F 234036 vs. Ozuna Urbina Liborio Rogelio. Juris. Voluntaria Civil 1 Acdo. Núm. Exp. 657/2024.

HSBC México Sa Institución de Banca Múltiple Grupo Financiero HSBC vs. Romero Vázquez Mónica. Especial Hipotecario Civil 1 Acdo. Núm. Exp. 239/2023.

Huerta Martínez Rodolfo vs. Malacara y de León Raquel. Vía de Apremio Civil 1 Acdo. Núm. Exp. 267/2024.

Inmobic Capital Sapi de C.V. vs. Raúl Celis Gendron y Martha Julieta Gallegos Pérez. Especial Hipotecario Civil 1 Acdo. Núm. Exp. 1339/2019.

Instituto de Seguridad y Servicios Sociales de Los Trabajadores del Estado a Través de su Fondo de la Vivienda (Fovisssste) vs. Madonado Díaz Icela. Ord. Civil Expedientillo. 1 Acdo. Núm. Exp. 733/2020.

Instituto de Seguridad y Servicios Sociales de Los Trabajadores del Estado a Través de su Fondo de la Vivienda Fovisssste vs. Lucio Martínez Pablo César y Béjarano Martínez Adriana Denisse. Especial Hipotecario Civil 1 Acdo. Núm. Exp. 1185/2024.

Instituto de Seguridad y Servicios Sociales de Los Trabajadores del Estado a Través de su Fondo de la Vivienda Fovisssste vs. Vargas Ponce Pedro. Especial Hipotecario Civil 1 Acdo. Núm. Exp. 91/2023.

Instituto del Fondo Nacional de la Vivienda para los Trabajadores vs. Hinojosa Cano Ignacio y Abundez Reyes Margarita. Especial Hipotecario Civil 1 Acdo. Núm. Exp. 1183/2024.

Jiménez Pérez Ricardo vs. Grupo Mexicano de Seguros S.A. de C.V. Ord. Civil 2 Acdos. Núm. Exp. 425/2024.

Lima Rodríguez Ricardo vs. Meneses Morales Rosa María. Ord. Civil 1 Acdo. Núm. Exp. 1087/2023.

Lizárraga Castro Jorge Higinio vs. Unión de Crédito Credipymé, S.A. de C.V. Ord. Mercantil 2 Acdos. Núm. Exp. 115/2024.

Lmf Frisa Comercial S de R.L. de C.V. vs. Samadi Mohammad y Samadi Vahid. Vía de Apremio Civil 1 Acdo. Núm. Exp. 343/2024.

Mata Lemoine Andrés Alfonso vs. Lemoine Escalona Rubicelia. Ord. Civil 1 Acdo. Núm. Exp. 459/2023.

Méndez Gutiérrez Francisco vs. Espinosa Guerrero Carmen. Ord. Civil 1 Acdo. Núm. Exp. 481/2018.

Monto Fácil Sapi de C.V. Sofom Enr vs. Flores Vega Eulalia. Ejecutivo Mercantil 1 Acdo. Núm. Exp. 229/2024.

Mutualidad de Porcicultores Asociados S.A. de C.V. vs. Correa Bravo Lucero Aidée. Ord. Civil 3 Acdos. Núm. Exp. 895/2024.

Ochoa Ruíz María Gloria Reyna su Sucesión vs. Doria Lozano Mario Iván. Juris. Voluntaria Civil 1 Acdo. Núm. Exp. 1117/2024.

Ochoa Valenzuela César Ramón vs. Mirza María Escalante Paz, Banco Mexicano Somex, S.A. Conocido Actualmente como Banco Santander (México) S.A. Institución de Banca Múltiple, Grupo Financiero Santander y C. Director del Registro Público de la Propiedad y de Comercio del Distrito Federal. Ord. Civil 1 Acdo. Núm. Exp. 481/2014.

Olvera Olguín José Luis vs. Nicolás Márquez Víctor Manuel. Ord. Civil 1 Acdo. en Exhorto. Núm. Exp. 1121/2024.

Ortega Martínez María Rubicela vs. Martínez de Ortega Eva Felicitas. Ord. Civil 1 Acdo. Núm. Exp. 1137/2024.

Pegaso Pcs, S.A. de C.V. vs. Pablo Kuri Saade, y Otros. Controversias de Arrendamiento Civil 1 Acdo. Núm. Exp. 439/2016.

Pérez Mejía Delfino vs. González Cartas Ricardo Emerish. Ejecutivo Mercantil 1 Acdo. Núm. Exp. 709/2023.

Promosama Sapi de C.V. vs. Mandujano García Roberto Miguel. Ejecutivo Mercantil 1 Acdo. en Tercería. Núm. Exp. 219/2021 Terc. Excl. de Dominio.

Puntos Carbajal Ma Luisa vs. Cruz Rodríguez Gonzalo y Velázquez Rodríguez Imelda Guadalupe y Velázquez Rodríguez Paula y Velázquez Rodríguez Karen y Velázquez Rodríguez Rosa. Ord. Civil 1 Acdo. Núm. Exp. 1063/2023.

Ramírez Gálvez Adriana Paola vs. Peniel High End Car Wash Sas de C.V. Juris. Voluntaria Civil 2 Acdos. Núm. Exp. 1035/2024.

Rodríguez Licea José y Salazar Mondragón Julia vs. Notario Público Número 29 Lic. Luis Antonio Montes de Oca Mayagoitia y Notario Público Número 209 Lic. Juan Carlos Francisco Díaz Ponce de León y Lic. Benita Hernández Cerón Directora General del Registro Público de la Propiedad y de Comercio y Rodríguez Salazar José Piedad su Sucesión y Notario Número 158 Lic. María Cristina Cerrillo Álvarez y Coronel Lobera María Lucila. Ord. Civil 1 Acdo. Núm. Exp. 371/2023.

Rubi Flores Leónides su Sucesión vs. Bautista Falcón María Teresa y Muñoz Bautista Sydney. Ord. Civil 1 Acdo. Núm. Exp. 1275/2023.

Ruíz Valdez Juan Adrián vs. Seguros Afirme S.A. de Cv, Afirme Grupo Financiero. Ord. Civil 1 Acdo. Núm. Exp. 47/2022.

Sánchez Contero Luis vs. García Tapia Diana. Controversias de Arrendamiento Civil 1 Acdo. Núm. Exp. 943/2024.

Santander Orozco Alma Socorro su Sucesión vs. Vargas Santander Ibeet. Controversias de Arrendamiento Civil 1 Acdo. Núm. Exp. 865/2024.

Santander Vivienda S.A. de C.V., Sociedad Financiera de Objeto Múltiple, Entidad Regulada, Grupo Financiero Santander México Actualmente Banco Santander México, S.A., Institución de Banca Múltiple, Grupo Financiero Santander México vs. Juan Antonio Alduncin Monroy. Especial Hipotecario Civil 1 Acdo. Núm. Exp. 329/2020.

Secreto. Ejecutivo Mercantil 1 Acdo. Núm. Exp. 1169/2023.

Secreto. Ejecutivo Mercantil 1 Acdo. Núm. Exp. 1173/2023.

SOLO CONSULTA
SOLO CONSULTA
SOLO CONSULTA

Secreto. Ejecutivo Mercantil 1 Acdo. Núm. Exp. 1187/2024.
Secreto. Ejecutivo Mercantil 1 Acdo. Núm. Exp. 87/2023.
Secreto. Especial de Fianzas Mercantil 1 Acdo. Núm. Exp. 161/2024.
Secreto. Providencias Precautorias Mercantil 1 Acdo. Núm. Exp. 133/2024.
Secreto. Providencias Precautorias Mercantil 1 Acdo. Núm. Exp. 981/2024.
Servín Vargas Diego Enrique vs. Mapfre México Sa y Director General de Petróleos Mexicanos Empresa Productiva del Estado (Pemex). Ord. Civil 2 Acdos. Núm. Exp. 1103/2024.
Sevilla Ruíz Héctor Iganacio vs. Sola Vázquez Sergio. Ejecutivo Mercantil 1 Acdo. Núm. Exp. 1293/2018.
Silva Fragoso Isaías su Sucesión vs. Ramírez Mora María Fátima. Controversias de Arrendamiento Civil 1 Acdo. Núm. Exp. 915/2024.
Silva Guerrero Rosa Alicia vs. Silva Domínguez David y Guerrero Méndez Alicia y C Directora del Registro Público de la Propiedad y del Comercio de la Ciudad de México. Ord. Civil 1 Acdo. Núm. Exp. 1119/2024.
Sistema de Crédito Automotriz S.A. de C.V. vs. Serrano Santos José Luis y Torres Arriaga Sofía. Ejecutivo Mercantil 1 Acdo. Núm. Exp. 1289/2023.
Sociedad Limitada de Los Activos de Gramercy de R. L. de C.V. hoy su Cesionario Adolfo León Gutiérrez vs. Perfecto Mayolo Falcón Arias y Otra vs. Varela Sánchez Enrique y Valdés Krieg Adriana María. Especial Hipotecario Civil 1 Acdo. en Seccion De Ejecución. Núm. Exp. 573/2009.
Sólida Administradora de Portafolios, S.A. de C.V., Sociedad Financiera de Objeto Múltiple, Entidad Regulada Grupo Financiero Banorte Actualmente Arrendadora y Factor Banorte, S.A. de C.V., Sociedad Financiera de Objeto Múltiple, Entidad Regulada, Grupo Financiero Banorte vs. Castro Mondrago Alfredo. Especial Hipotecario Civil 1 Acdo. Núm. Exp. 233/2019.
Solís Flores Sandra Luz vs. García Leyva María Elena y Notario Público Número Uno de la Novena Demarcación Notarial del Estado de Morelos Lic. Gregorio Alejandro Gómez Maldonado y Instituto de Servicios Registrales y Catastrales del Estado de Morelos y Secretaria de Desarrollo Urbano y Obras Públicas y Subsecretaria de Planeación y Desarrollo Urbano y Dirección Municipal de Fraccionamientos y Condominios y Conjuntos Urbanos de Cuernava y Morelos y Sociedad Mercantil Denominada Macro Aceros y Materiales de México S.A. de C.V. Ord. Civil 1 Acdo. en Exhorto. Núm. Exp. 1089/2024.
Unión de Crédito General Sociedad Anónima de Capital Variable vs. Financiamiento Progresemos Sociedad Anónima de Capital Variable Sociedad Financiera de Objeto Múltiple Entidad No Regulada. Ejecutivo Mercantil Expedientillo. 1 Acdo. Núm. Exp. 245/2021.
Vázquez Montoya María Concepción vs. Unión de Vecinos Frente del Pueblo A.C. Ord. Civil 1 Acdo. Núm. Exp. 1159/2024.

MAL PUBLICADOS

BBVA Bancomer, S.A., Institución de Banca Múltiple, Grupo Financiero BBVA Bancomer Ahora su Cesionaria Proyectos Construcción y Suministro S. I.A.P., S.A. de C.V. vs. Grupo Inmobiliario K-Sa Metropolitana S.A. P. I de C.V. y Otros. Esp. Hip. Acdo. mal Publ. del 31 de Octubre del 2024. 1 Acdo. Núm. Exp. 231/2010.

SENTENCIA INTERLOCUTORIA

Hernández Pérez Luis vs. Díaz Montero Diego Gerardo. Ejecutivo Mercantil Sent. Interl. 1 Núm. Exp. 869/2022

LA SECRETARIA DE ACUERDOS
LIC. YOLANDA HERNÁNDEZ GARCÍA

SECRETARÍA "B"
ACUERDOS DEL 4 DE NOVIEMBRE DEL 2024

Aguilar Rojas Perla Maritza vs. Rodríguez Mariñelarena José Luis. Controversias de Arrendamiento Civil 1 Acdo. Núm. Exp. 770/2024.
Alarcón Ibarra Miguel Ángel su Sucesión y Alarcón Harfuch José Alberto vs. Acosta Placencia Francisco. Ord. Civil Acdo. en Expedientillo. 1 Acdo. Núm. Exp. 18/2023.
Andrade Carmona Bertha María vs. Vargas Cruz César y Portillo Sánchez Marco Antonio y Cruz Cruz Jorge y García Junco Hemmerling Alfonso y Jaramillo Cruz José Ángel. Ord. Civil 1 Acdo. Núm. Exp. 76/2024.
Banca Mifel S.A., Institución de Banca Múltiple, Grupo Financiero Mifel vs. Jorge Armando Vázquez Valencia. Esp. Hip. 1 Acdo. Núm. Exp. 460/2012.
Banco Santander S.A. Institución Debanca Múltiple Grupo Financiero Santander hoy su Cesionaria Csck 12 Mexco I Sociedad de Responsabilidad Limitada de Capital Variable vs. Mirian Esrefania Olivares Gómez. Ord. Merc. Acdo. mal Publ. del 31 de Octubre del 2024. 1 Acdo. Núm. Exp. 278/2007.
Bautista Ontiveros Martina vs. Axa Seguros S.A. de C.V. Ord. Civil 1 Acdo. Núm. Exp. 660/2020.
BBVA Bancomer Sa Institución de Banca Múltiple Grupo Financiero BBVA Bancomer vs. El Manantial S.A. de C.V. y Distribuidora de Concentrados del Yauco S.A. de C.V. y Concentrados del Yauco S.A. de C.V. y Solorza Hernández Francisco y Salas Hernández María de Jesús y Solorza Hernández Martha Elena y Lozano Rodríguez Tobías Ricardo y Solorza Hernández Isabel Mercedes y López Aguilar Manuel y Solorza Hernández Ángel y Valdés Tirado Olivia del Carmen y Solorza Hernández Rosa Beatriz y Trejo Durán Ramón Ignacio. Ejecutivo Mercantil 1 Acdo. Núm. Exp. 376/2021.
BBVA México, S.A. Institución de Banca Múltiple, Grupo Financiero BBVA México vs. González Reyes Manuel Héctor. Especial Hipotecario Civil 2 Acdos. en Exhorto. Núm. Exp. 1106/2024.
BBVA México, Sociedad Anónima Institución de Banca Múltiple, Grupo Financiero BBVA México vs. Torres Guzmán Juan Carlos. Especial Hipotecario Civil 1 Acdo. Núm. Exp. 516/2021.
Cdk Activos 10 Sapi de C.V. vs. Castillo Portillo Aldo Manelic. Ejecutivo Mercantil 1 Acdo. Núm. Exp. 120/2024.
Ci Banco, Sociedad Anónima, Institución de Banca Múltiple, en su Carácter de Fiduciario del Fideicomiso Irrevocable de Garantía, Administración y Fuente de Pago Número Cib/2196 (Cib Diagonal Dos Mil Ciento Noventa y Seis), como Cedente Edgar Elías Díaz Arzola hoy su Cesionaria vs. Óscar Santiago Fuentes. Especial Hipotecario Civil 1 Acdo. Núm. Exp. 818/2009.
Cid Huerta Juan Javier vs. Cid Huerta Eduardo Elfego y Cid Huerta Juan Evodio. Ord. Civil 1 Acdo. Núm. Exp. 458/2024.
Cobranza Amigable Sociedad Anónima Promotora de Inversión de Capital Variable vs. Francisco Javier Almanza González. Especial Hipotecario Civil 2 Acdos. Núm. Exp. 1160/2018.
Crédito Inmobiliario, S.A. de C.V., Sociedad Financiera de Objeto Limitado Actualmente Crédito Inmobiliario, S.A. de C.V., Sociedad Financiera de Objeto Múltiple Entidad No Regulada hoy Banco Invex, S.A. Institución de Banca Múltiple, Invex, Grupo Financiero, Fiduciario en su Carácter de Fiduciario del Fideicomiso Irrevocable Número F/1301 vs. Laura Esther Beltrán Leija. Esp. Hip. 1 Acdo. Núm. Exp. 722/2007.
Deguer Rodríguez Clavería José vs. Bernardo Ramón Antonio Pérez Collado. Ord. Mercantil 1 Acdo. Núm. Exp. 1546/2009.
Del Valle Domínguez José Francisco vs. Milosawlewitsch Aschenbrenner George y C Director del Registro Público de la Propiedad y del Comercio de la Ciudad de México. Ord. Civil 1 Acdo. Núm. Exp. 1170/2023.
Domínguez Monfil Sarai del Carmen vs. Cuevas Guzmán Graciela y Graciela Cuevas Guzmán de Robles y Dirección General del Registro Público de la Propiedad y del Comercio de la Ciudad de México. Ord. Civil 2 Acdos. Núm. Exp. 916/2024.
First Home Solutions Sapi de C.V. vs. Rodríguez Pérez Axel Raúl y Alvarado Téllez Manuel. Especial Hipotecario Civil Rebeldía por No Contestar Agravios. 1 Acdo. Núm. Exp. 212/2023.
García Domínguez Perla Lizeth vs. García Vivas Alejandro. Ord. Civil 1 Acdo. Núm. Exp. 1188/2024.
García Sánchez Roberto Antonio y Antonio García Israel vs. Grupo Mexicano de Seguros S.A. de C.V. Ord. Civil Acdo. en Expedientillo. 1 Acdo. Núm. Exp. 728/2024.
Gleason Mobiliaria e Inmobiliaria, S.A. de C.V. vs. Corporación Integral de Servicios Técnicos, S.A. de C.V. Controversias de Arrendamiento Civil 1 Acdo. Núm. Exp. 946/2021.
Hernández Guadarrama Gerardo vs. Mark Display Internacional S.A. de C.V. Medios Preparatorios Civil 1 Acdo. Núm. Exp. 700/2024.
Hipotecaria Nacional S. A, de C. V, Sociedad Financiera de Objeto Múltiple Entidad Regulada Grupo Financiero BBVA Bancomer hoy su Cesionario Banco Mercantil del Norte S.A. Institución de Banca Múltiple, Grupo Financiero Banorte vs. Miguel Ángel Muñoz Ramírez y Otra. Especial Hipotecario Civil 2 Acdos. Núm. Exp. 1210/2011.

SOLO CONSULTA
SOLO CONSULTA
SOLO CONSULTA

HSBC México Sa Institución de Banca Múltiple Grupo Financiero HSBC vs. Promotora de Fiestas Dragon S.A. de C.V. y Ollervides Elizondo Fernando Federico Agustín. Ejecutivo Mercantil 1 Acdo. Núm. Exp. 798/2021.

HSBC México, Sociedad Anónima, Institución de Banca Múltiple, Grupo Financiero HSBC, División Fiduciaria, como Fiduciario del Fideicomiso Irrevocable F/232017 (F Diagonal Doscientos Treinta y Dos Mil Diecisiete) hoy su Cesionario Rocky Yáñez vs. Esperanza Alcalá Macías. Especial Hipotecario Civil 1 Acdo. Núm. Exp. 610/2019.

Inmuebles Enlaza Gms S.A. de C.V. vs. Domínguez Corona Virginia. Especial Hipotecario Civil 1 Acdo. Núm. Exp. 1020/2024.

Instituto del Fondo Nacional de la Vivienda para los Trabajadores (Infonavit) vs. Borja Bárcenas Rebeca Berenice. Especial Hipotecario Civil 1 Acdo. Núm. Exp. 930/2015.

Instituto del Fondo Nacional de la Vivienda para los Trabajadores Infonavit vs. José Herrera Tepancatl. Especial Hipotecario Civil Acdo. en Expedientillo. 1 Acdo. Núm. Exp. 334/2019.

Instituto del Fondo Nacional de la Vivienda para los Trabajadores Infonavit vs. De Jesús García Jorge Yadir. Especial Hipotecario Civil 1 Acdo. Núm. Exp. 1184/2024.

Ion Financiera Sociedad Anónima Promotora de Inversión de Capital Variable Sociedad Financiera de Objeto Múltiple Entidad Regulada vs. Ramírez Salgado Arturo. Especial Hipotecario Civil 1 Acdo. Núm. Exp. 1088/2024.

Jiménez Urueta Alejandro vs. Instituto del Fondo Nacional de la Vivienda para los Trabajadores Infonavit. Especial Hipotecario Civil 1 Acdo. Núm. Exp. 1022/2024.

Lauria Terrones Elvira vs. Aguilar Castañeda Carolina. Especial Hipotecario Civil 1 Acdo. Núm. Exp. 278/2024.

Maravilla Moreno Ismael vs. Hernández Pérez Gerardo y Serrano Monrroy María Elena y Vergara Espinosa Fernando y Orduña Flores Sara. Especial Hipotecario Civil 3 Acdos. Núm. Exp. 370/2022.

Mondragón García Leticia vs. Córdoba Barrera Nora Cecilia y Robles Jiménez Lorenzo y Banco Santander México Sa Institución de Banca Múltiple Grupo Financiero Santander México y Banco Nacional de Obras y Servicios Públicos S.N.C. y C. Director del Registro Público de la Propiedad y del Comercio de la Ciudad de México. Ord. Civil 1 Acdo. Núm. Exp. 634/2022.

Organización Social Unión Ciudadana, Benito Juárez A.C. vs. López Moedano Rosa María. Ord. Civil 1 Acdo. Núm. Exp. 532/2015.

Pedroza González María del Rosario vs. Nájera Plata Enrique y Fraccionadora Mexicana Sociedad Anónima de Propiedad. Ord. Civil 1 Acdo. Núm. Exp. 1084/2024.

Profesionales Asociados en Asesorías Especiales S.C. vs. Conip Contratistas S.A. de C.V. y Álvarez Gómez Gabriel y Álvarez Andonegui Salvador Fernando. Ord. Civil 1 Acdo. Núm. Exp. 1030/2024.

Recuperadora de Deuda Hipotecaria S. de R. L de C.V. vs. Osorio Le Blanc Eduardo. Especial Hipotecario Civil 2 Acdos. Núm. Exp. 916/2014.

Sears Operadora México S.A. de C.V. vs. American Eagle México Retail S de R.L. de C.V. Ord. Civil 1 Acdo. Núm. Exp. 1182/2024.

Secreto. Ejecutivo Mercantil 1 Acdo. Núm. Exp. 660/2023.

Sociedad Hipotecaria Federal, S.N.C. Institución de Banca de Desarrollo, en su Carácter de Fiduciario Sustituto del Fondo de Operación y Financiamiento Bancario a la Vivienda (Fovi) vs. Elizabeth Mora Ramírez. Especial Hipotecario Civil 1 Acdo. Núm. Exp. 1224/2010.

Tejero Seemann Tomás vs. Reyes Unamuno Claudia Eugenia y Vázquez Gómez Salvador. Controversias de Arrendamiento Civil 1 Acdo. Núm. Exp. 50/2024.

Tu Casa Express S.A. de C.V. vs. Martínez Pérez Arturo. Especial Hipotecario Civil 2 Acdos. Núm. Exp. 500/2020.

Villaurrutia López Ramón su Sucesión vs. Centro de Estudios Prital S.C. y Talamantes Mundo Alberto. Controversias de Arrendamiento Civil 2 Acdos. Núm. Exp. 494/2023.

AUDIENCIA

Delgado González Evelyn Itzel vs. Cabello Álvarez María Elena y N Cabello Juan Carlos y Delgado González Leslie Janet. Aud. Previa y de Concil. y Excepciones Procesales Ord. Civil. 1 Audiencia. Núm. Exp. 618/2024.

Navarro Chavarría Guillermo Mauricio vs. Grupo Nacional Provincial Sab Gnp. Aud. Previa y de Concil. y Excepciones Procesales Ord. Civil. 1 Audiencia. Núm. Exp. 904/2024.

LA SECRETARIA DE ACUERDOS
LIC. KARIME IVONNE GONZÁLEZ RAMÍREZ

QUINCUAGÉSIMO OCTAVO DE LO CIVIL

SECRETARÍA "A"
ACUERDOS DEL 4 DE NOVIEMBRE DEL 2024

Aboites Villafaña Arnulfo, Acevedo Ramírez Gerardo, Aguilar García, César, Aldepe Alvarado Francisco, Amado Patriop Luis, Arias González Víctor Manuel, Arredondo Muñoz María Esther, Arriaga Gómez Alberto Bernardo, Ávalos Albor Arturo, Ayala Luna Higinio Jesús, Badillo García Diego, Baena García Alfredo, Barbosa Meléndez Julio César, Barragán Escalera Enrique, Bautista Eugenio Faustino, Bautista Mandujano Maura, Becerril Sánchez Víctor Israel, Bello Palacios Ma. Perla, Blancas Zermeño Araceli vs. Ma. de Los Ángeles Urtuzuastegui Ruiz. Ord. Civil Turno Oficio. 1 Acdo. Núm. Exp. 195/2015.

Acevedo Castañeda Elizar y Marías Rodríguez Basilio vs. Marías Acevedo Paola. Medios Preparatorios Mercantil Audiencia. 1 Acdo. Núm. Exp. 387/2024.

Alvarado Rendón Edgar vs. Rojas de Sánchez María del Carmen. Ord. Civil Ced. Sin Diligenciar. 1 Acdo. Núm. Exp. 1127/2024.

Aranda de Dios Norma Angélica vs. Altamirano Lavadores Fabiola y Lavadores Martínez Blanca Araceli. Controversias de Arrendamiento Civil Ced. Sin Diligenciar. 2 Acdos. Núm. Exp. 649/2023.

Arias Castañeda Mario vs. Díaz Miranda Rosario y Arias Gómez su Sucesión Jesús. Ord. Civil Ced. Diligenciada. 2 Acdos. Núm. Exp. 979/2024.

Arnaldo Orellana Guadalupe vs. Magallanes Galicia Cecilio y Seguros Banorte S.A. de C.V. Grupo Financiero Banorte. Ord. Civil Ordena Entregar Billete. 1 Acdo. Núm. Exp. 299/2020.

Arrendadora Tlalhuac, S.A. de C.V. vs. Víctor Abraham Salcido Rosales y Blanca Elizabeth Vázquez Zárate. Controversias de Arrendamiento Civil Envio Oficio. 1 Acdo. Núm. Exp. 1703/2012.

Arrendamientos y Servicios de Jalisco S.A. Dec. V vs. Wenhuo Liao. Controversias de Arrendamiento Civil Ced. Sin Diligenciar. 1 Acdo. Núm. Exp. 793/2024.

Banca Afirme Sociedad Anónima Institución de Banca Múltiple, Afirme Grupo Financiero Galicia vs. Galicia Nieto Flor Edith. Ejecutivo Mercantil Ced. Sin Diligenciar. 1 Acdo. Núm. Exp. 443/2022.

Banco Inmobiliario Mexicano S.A. Institución de Banca Múltiple vs. Mancilla Gómez Roberto vs. Exp. Returnado del Juzgado 56 Civil. Especial Hipotecario Civil Envio Oficio. 1 Acdo. Núm. Exp. 1377/2018.

Banco Inmobiliario Mexicano, S.A. Institución de Banca Múltiple vs. Valadez Cueva Constructores, S.A. de C.V. Especial Hipotecario Civil Recepción Exhorto. 1 Acdo. Núm. Exp. 613/2014.

Banco Mercantil del Norte, Sociedad Anónima, Institución de Banca Múltiple, Grupo Financiero Banorte vs. Reymundo Ramos Vargas. Especial Hipotecario Civil Recepción Oficio. 1 Acdo. Núm. Exp. 427/2020.

Banorte vs. Graciela Maldonado Moreno. Especial Hipotecario Civil Envio Oficio Archivo Judicial. 1 Acdo. en Expedientillo. Núm. Exp. 457/2000.

Barragán López Mariana vs. Orth Riveroll Paul Henri y Riveroll Bouquet Silvia Martha. Juris. Voluntaria Civil Contestación Oficio. 1 Acdo. Núm. Exp. 873/2024.

BBVA México, Sociedad Anónima Institución de Banca Múltiple, Grupo Financiero BBVA México vs. Ramírez Juárez Enrique. Especial Hipotecario Civil Recepción de Turno. 1 Acdo. Núm. Exp. 707/2021.

Buendía Negri José Esteban vs. Luna Machuca Elías y Martínez Ortiz Óscar. Controversias de Arrendamiento Civil Cedula Sin Diligenciar. 2 Acdos. Núm. Exp. 807/2024.

Cargill de México Sociedad Anónima de Capital Variable vs. Alce del Bravo Sociedad de Producción Moral de Responsabilidad Limitada y Garza Gracia Ernesto y Treviño Adame Ana Isabel. Ejecutivo Mercantil Devolución de Docum. Previa Copia. 1 Acdo. Núm. Exp. 525/2021.

Chávez Flores María Teresa vs. Maldonado Méndez Aída Raquel, Cortina Latapi Pedro y C. Director del Registro Público de la Propiedad y del Comercio del Distrito Federal. Ord. Civil Llegada y Radicación. 1 Acdo. Núm. Exp. 263/2014.

Chávez Martínez Pedro vs. Rodríguez Valadez Omar Israel y Rodríguez Santa Cruz Mario. Controversias de Arrendamiento Civil Causa Ejecutoria. 1 Acdo. Núm. Exp. 1093/2023.

SOLO CONSULTA
SOLO CONSULTA
SOLO CONSULTA

Cibergestion Administradora de Activos, Sociedad Anónima de Capital Variable vs. Miguel Ángel Medina Alonzo y Martha Elena Tejero Nahuath. Especial Hipotecario Civil Admite Inc. de Ejecución. 1 Acdo. Núm. Exp. 331/2011.

Cooperative Centrale Raiffeisen Boerenleenbank B. A vs. Cosmoflor S.A. de C.V. y Otros. Ejec. Merc. Contestación Oficio. 1 Acdo. Núm. Exp. 325/2003.

Cortés Blobaum Francisco vs. Gutiérrez Cirlos Magaña Karla Alejandra. Juris. Voluntaria Civil Ced. Diligenciada. 1 Acdo. Núm. Exp. 1107/2024.

Desarrolladora de Infraestructura Sonora Sapi de C.V. vs. Terraplenes Armados Internacionales, S.A. de C.V. Ord. Mercantil Sin Lugar. 1 Acdo. Núm. Exp. 785/2017.

Elías Angulo Cazares vs. Arredondo Rivas Oralia Margarita y Béjarano Sarmiento Jorge Luis. Especial Hipotecario Civil Contestación Oficio. 1 Acdo. Núm. Exp. 1139/2016.

Estrada Alvarado Juan Francisco vs. Bancomer Sociedad Anónima Institución de Banca Múltiple Grupo Financiero Dirección Fiduciaria. Exhortos Civil 1 Acdo. Núm. Exp. 1117/2024.

Estrada Hernández Magdalena Nydia y López Estrada Julio Ángel y López Estrada Salvador y López Estrada Vianeth vs. Etn Tiristar Lujo S.A. de C.V. Ord. Civil Ordena Llamar Litisconsorte. 2 Acdos. Núm. Exp. 953/2024.

Franco Suárez Roberto y Franco Suárez Maribel Natalia y Franco Suárez Rosario Victoria y Franco Martínez José Antonio y Franco Martínez Jorge y Franco Martínez< María de Las Nieves vs. Zaragoza Merino su Sucesión Isabel y Mendiola Villalpando Eloísa del Rocío. Ord. Civil Turno Oficio. 1 Acdo. Núm. Exp. 1329/2023.

Gaona Montúfar Ricarda vs. Gutiérrez Solís Armando Edgar. Especial Hipotecario Civil Surte por Boletín. 1 Acdo. Núm. Exp. 1321/2009.

González Suárez Gerardo vs. Flores Padilla Crispín Fernando. Controversias de Arrendamiento Civil Exhibe Factura. 1 Acdo. Núm. Exp. 1127/2022.

Gutiérrez Martínez Roberto Carlos y José Francisco Gutiérrez Martínez vs. Gutiérrez Martínez Miguel Ángel. Ord. Civil Revisión de Proyecto de Escritura. 1 Acdo. Núm. Exp. 1483/2012.

Hernández Esquivel María Elena vs. Rosa Elvira Sotelo Vences y Xxxx. Especial Hipotecario Civil Oficio de Sala. 2 Acdos. Núm. Exp. 473/2001.

Hipotecaria Nacional S, a de Cv, Sociedad Financiera de Objeto Limitado Grupo Financiero vs. Galicia Bizuet Jorge Antonio. Esp. Hip. Turno Oficio. 1 Acdo. Núm. Exp. 1029/2009.

Hipotecaria Nacional S.A. de C.V. Sociedad Financiera de Objeto Limitado vs. Fernando Ávila de Fermín y Otro. Esp. Hip. Autorización. 1 Acdo. Núm. Exp. 341/2003.

Hiriart Rodríguez Marlene vs. Promocasa, S.A. de C.V. Ord. Civil Se Ordena Devolver Documentos. 1 Acdo. Núm. Exp. 123/2013.

Instituto del Fondo Nacional de la Vivienda para los Trabajadores Infonavit vs. Nieto Bouret Oralia También Conocida como Nieto Bauret Oralia. Especial Hipotecario Civil Acredita Personalidad. 1 Acdo. Núm. Exp. 827/2017.

Instituto del Fondo Nacional de la Vivienda para los Trabajadores Infonavit vs. Ramos Perea Isidro. Especial Hipotecario Civil Requerimiento. 1 Acdo. Núm. Exp. 1165/2024.

Instituto del Fondo Nacional de la Vivienda para los Trabajadores vs. Vázquez Báez Ricardo. Especial Hipotecario Civil Requerimiento. 1 Acdo. Núm. Exp. 1169/2024.

Instituto del Fondo Nacional de la Vivienda para los Trabajadores y Rueda Sosa Lorena vs. Moya Luna José Gregorio. Especial Hipotecario Civil Requerimiento. 1 Acdo. Núm. Exp. 1167/2024.

Instituto del Fondo Nacional de la Vivienda para los Trabajadores vs. Sierra Navarrete Caludio Enrique. Esp. Hip. Sin Lugar. 1 Acdo. Núm. Exp. 1221/2008.

Jaquez Valles Miguel Ángel y López Blanco Alma Margarita y Jaquez López Shantal Josefina y Jaquez López Miguel Noé y Jaquez López Manuel vs. Grupo Mexicano de Seguros S.A. de C.V. Ord. Civil Ced. Sin Diligenciar. 1 Acdo. Núm. Exp. 157/2024.

Karla Ivonne Manero Mejía vs. Rolmero Arroyo Elvia. Especial Hipotecario Civil por Conformes. 1 Acdo. Núm. Exp. 501/2022.

Libertad Servicios Financiero S.A. de C.V. Sfp vs. Esteva Abelardo Antonio. Especial Hipotecario Civil Contestación Oficio. 1 Acdo. Núm. Exp. 485/2021.

López Aguilera José Cruz vs. Castillo Salazar Jaiver y Colinas Heredia Juan Manuel y Registro Público de la Propiedad y de Comercio de la Ciudad de México. Ord. Civil Envio Oficio. 1 Acdo. Núm. Exp. 559/2024.

López Raya Roberto vs. Gaytán Cuevas Alejandra. Ejecutivo Mercantil Oficio. 1 Acdo. Núm. Exp. 277/2024.

Martínez Olivares José vs. Edith Morales Pineda y Cenit Espectáculos, S.A. de C.V. Ord. Civil Ced. Sin Diligenciar. 1 Acdo. Núm. Exp. 147/2020.

Muñoz Otero José Luis y Ortiz Otero Martha Alicia vs. Ortiz Otero Edmundo Alfonso y Ortiz Otero Alberto Alfonso. Ord. Civil Exhibe Copias para Traslado. 1 Acdo. Núm. Exp. 735/2024.

Nájera Ojeda Gerardo Xvier vs. Grijalva Cruz Porfirio; Zamudio Cruz Elva Rosa; Cruz Salgado Leonardo su Sucesión y Cruz Slagado Josefina su Sucesión. Ord. Civil Se Forma Expedientillo. 1 Acdo. Núm. Exp. 1147/2016.

Navor Domínguez Juana vs. Navor Sánchez Abraham. Ord. Civil No Acredita Personalidad. 2 Acdos. Núm. Exp. 1025/2024.

Nieves Robinson Bours Gracia María vs. Salcedo del Campo María del Pilar y Hurtado de Mendoza García José Antonio. Ord. Civil Admisión. 1 Acdo. Núm. Exp. 1115/2024.

Nr Finance México S.A. de C.V. vs. Barraza Tirado y Operadora Turística del Sur S.A. de C.V. Felipe. Especial Hipotecario Civil por Hechas Manifestaciones. 1 Acdo. Núm. Exp. 555/2024.

Nueva Wal Mart de México S. de R. L. de C.V. vs. Liang Yanming. Controversias de Arrendamiento Civil Turno Exhorto. 1 Acdo. Núm. Exp. 401/2020.

Ortega Arellano Carlos y Ortega Arellano Efrén vs. Ortega Arellano José María y Jasso García Celia Gabriela y Ortega Jasso José Raúl. Ord. Civil Aprueba Convenio. 1 Acdo. Núm. Exp. 453/2024.

Osorno Olvera Arturo vs. Pérez Rosado y/o Leopoldo J Pérez Rosado y/o Leopoldo de Jaso Pérez R Leopoldo de Jesús. Controversias de Arrendamiento Civil Ced. Sin Diligenciar. 1 Acdo. Núm. Exp. 217/2024.

Palma Morales Andrés Alejandro vs. Martínez Peralta Raúl Gustavo. Ejecutivo Mercantil Aud. de Ley. 1 Acdo. Núm. Exp. 1113/2022.

Pérez Gavilan Villarreal Carlos Alejandro vs. Qui Plus S.A. de C.V. Vía de Apremio Civil Ced. Sin Diligenciar. 1 Acdo. Núm. Exp. 1105/2024.

Portafolio de Negocios, S.A. de C.V. Sofom vs. Gestores y Servicios Empresariales, S.A. de C.V. ; Menotti Velázquez Emilio Santino También Conocido como Emilio Menotti Velázquez, Pagola Nicolini Ricardo José; Suárez Rovira Adriana del Pilar También Conocida como Adriana del Pilar Suárez. Ejecutivo Mercantil Incidente. 1 Acdo. Núm. Exp. 1023/2017.

Promotora Deportiva Jrz S.A. de C.V. vs. Liga Nacional de Baloncesto Profesional Ac, Ganem Velázquez Sergio, Montes Martinz Carlos, Villarreal Mendoza Gabriel, Flores Coral Wilberth, Medina Aldana Jorge, Club Abejas de León, Club Cb Santos San Luis, Club Correcaminos Uat Victoria, Club Fuerza Regia de Monterrey, González Juan Manuel, Club Libertadores de Queretaro, Club Mineros de Zacatecas, Club Soles de Mexicali, Club Toros de Nuevo Laredo, Izaguirre Alonso, Club Capitanes de la Ciudad de México y Otros. Providencias Precautorias Civil Acusa Reb. para Ofrecer Pruebas. 1 Acdo. Núm. Exp. 201/2019.

Ramírez Santiago Josué vs. Grupo Mexicano de Seguros S.A. de C.V. Ord. Civil Previene Perito. 1 Acdo. Núm. Exp. 1361/2023.

Ramírez Serrano Moisés vs. Castañeda Rodríguez Teresa. Controversias de Arrendamiento Civil 1 Acdo. Núm. Exp. 933/2024.

Robles Álvarez su Sucesión Jorge Samuel vs. Cervantes Torres Jorge Luis y Hernández Prudente Olga. Controversias de Arrendamiento Civil Exhibe Pliego. 1 Acdo. Núm. Exp. 681/2024.

Rojas Jiménez Edgardo vs. C. Director del Registro Público de la Propiedad y del Comercio de la Ciudad de México y Franyutti de Rivero También Conocida como María de Los Ángeles Franyutti Lebrija María de Los Ángeles. Ord. Civil No Acredita Personalidad. 1 Acdo. Núm. Exp. 939/2023.

Silva Arredondo Mariana vs. Arrecondo Crespo María de Jesús. Exhortos Civil Desechamiento de Exh. Foráneo. 1 Acdo. Núm. Exp. 1187/2024.

Sociedad Hipotecaria Federal S.N.C. Institución de Banca Desarrollo vs. Pérez Medina Juana Martina. Especial Hipotecario Civil Puesta a Dispocisión. 1 Acdo. Núm. Exp. 1093/2013.

Solís Antunez Araceli y de Anda Muñoz Patricia y de Anda Solís María Gabriela y de Anda Barraza Sabás y Fernández Vera José Luis y Fernández de Anda Jesús Alejandro y de Anda Solís Carlos Sabás Izael vs. Grupo Desarrollo Infraestructura S.A. de C.V. Ord. Civil por Hechas Manifestaciones. 1 Acdo. Núm. Exp. 1167/2022.

Solís Borja Érika vs. Grupo Inmobiliario Aidére S.A. de C.V. Ord. Civil Recogen Documentos Base y Se Manda a Destrucción. 1 Acdo. Núm. Exp. 1229/2023.

Terrazas Valles Ana Eugenia y Valles Alvelais María de Lourdes y Valles Alvelais Patricia y Carranza Valles María Elena Rosa y Carranza Valles Magda y Carranza Valles Ana Estela y Carranza

SOLO CONSULTA
SOLO CONSULTA
SOLO CONSULTA

Valles Alex y Terrazas Valles Luis Gerardo y Terrazas Vaddlles Bartha Celilia y Valles Antillon Elsa Marina y Valles Zavala Enrique Carlos y Carranza Valles César vs. Inmobiliaria Carpir S de R.L. de C.V. Controversias de Arrendamiento Civil Requerimiento. 1 Acdo. Núm. Exp. 1171/2024.

Zaidenweber Faistein Kira Slva y Zaidenweber Faistein Dorian Ariel vs. Daniel Berlín Peisekovicius. Ord. Civil Turna Al Actuario. 1 Acdo. Núm. Exp. 1159/2019.

SENTENCIA DEFINITIVAS DEL 4 DE NOVIEMBRE DEL 2024

Soluciones Hipodigitales a la Medida Sapi de C.V. vs. Caballero Flores Raúl José María y Caballero Flores Esmerada y Belmont González Edgar Jesús. Especial Hipotecario Civil Sent. Def. J 1 Núm. Exp. 367/2024

EL SECRETARIO DE ACUERDOS
LIC. LUCIANO ESTRADA TORRES

SECRETARÍA "B"
ACUERDOS DEL 4 DE NOVIEMBRE DEL 2024

Álvarez Olvera Martha Irma vs. Velázquez Pérez Raúl. Controversias de Arrendamiento Civil Sala Devuelve Autos y Documentos y Revoca Sent. Def. y Confirma Auto. 1 Acdo. Núm. Exp. 240/2024.

Arenazas García Alejandro vs. Solís Arenazas Laura Yadira. Juris. Voluntaria Civil Copias Certificadas y Devolución de Testimonios Dejando Copia Certificada. 1 Acdo. Núm. Exp. 328/2024.

Asociación Civil Laura Vicuña vs. Aspciación Civil Juntos por la Educación Zamoreña y Riaño Álvarez Mireya. Controversias de Arrendamiento Civil Acuerdo. 1 Acdo. Núm. Exp. 614/2024.

Autofinanciamiento México S.A. de C.V. vs. Peralta Reyes Aurelio Genaro y Ramos Villalobos Luis Alberto y Jarquín Ramos Blanca Irma. Ejecutivo Mercantil Llegada de Documentos del Archivo. 1 Acdo. Núm. Exp. 798/2022.

Baltezar Cárdenas Eduardo vs. Velázquez Sánchez Rodolfo y Ortiz Toriz Enrique y C. Diretor el Registro Público de la Propiedad y del Comercio de la Ciuda de México. Ord. Civil Contesta Oficio. 2 Acdos. Núm. Exp. 778/2024.

Banca Mifel, Sociedad Anónima, Institución de Banca Múltiple, Grupo Financiero Mifel vs. Larod, S.A. de C.V., Angami, S.A. y Lacorte Rodríguez Paola. Ejecutivo Mercantil Autorizaciones. 1 Acdo. Núm. Exp. 644/2019.

Banco Inbursa S.A. Institución de Banca Múltiple Grupo Financiero Inbursa vs. Bueno y Ramírez de Arellano José Luis. Especial Hipotecario Civil Cuad. de Amp. Directo. 1 Acdo. en Amparo. Núm. Exp. 222/2023 Bis. 1 Directo.

Banco Nacional del Ejército Fuerza Aérea Armada Sociedad Nacional de Crédito Institución de Banca de Desarrollo vs. Paulino Ramírez Facundo. Ejecutivo Civil Acuerdo. 1 Acdo. Núm. Exp. 16/2024.

Calete Díaz Darío Seth vs. Alejandro Aguilar Álvarez. Especial Hipotecario Civil 1 Acdo. Núm. Exp. 68/2016.

Cetelem S.A. de C.V. Sociedad Financiera de Objeto Múltiple Entidad Regulada vs. Espinosa Marroquín Sergio Amauri. Ejecutivo Mercantil Fórmese Expedientillo. 1 Acdo. Núm. Exp. 626/2023.

Covasesoria Inmobiliaria S.A. De. C.V. vs. Litesa Sc. Controversias de Arrendamiento Civil Entrega de Billete. 1 Acdo. Núm. Exp. 280/2024.

Díaz Legorreta Esmeralda vs. Grupo Mexicano Deseguros S.A. de C.V. Ord. Civil 1 Acdo. Núm. Exp. 556/2024.

González Sánchez Laura Magdalena y Otras vs. Magdalena Mirus García de Sánchez Carrasco y Otro. Ord. Civ. Búsqueda Minuciosa de Documentos. 1 Acdo. Núm. Exp. 168/2004.

Hernández Pérez Luis vs. Ortiz Rojas Rigoberto Silvano. Ejecutivo Mercantil 1 Acdo. Núm. Exp. 1060/2023.

Hipotecaria Nacional, S.A. de C.V. Sociedad Financiera de Objeto Limitado, Grupo Financiero BBVA Bancomer vs. Reyna Isabel Martínez Rodríguez. Especial Hipotecario Civil Sin Lugar a Proveer Lo Solicitado. 1 Acdo. Núm. Exp. 808/2007 Segundo Tomo.

HSBC México Sociedad Anónima Institución de Banca Múltiple Grupo Financiero HSBC, antes Banco Internacional Sociedad Anónima Institución de Banca Múltiple Grupo Financiero Bital vs. Villegas Ortiz Flora Libertad. Especial Hipotecario Civil Comparecencia. 1 Acdo. Núm. Exp. 86/2022.

HSBC México, S.A. Institución de Banca Múltiple Gruo Financiero HSBC vs. Salvador Alzaga Fabián. Especial Hipotecario Civil Llegada de Documentos del Archivo. 1 Acdo. Núm. Exp. 114/2020.

Instituto del Fondo Nacional de la Vivienda para los Trabajadores Infonavit vs. De Anda Boizo Concepción. Especial Hipotecario Civil Comparecencia. 1 Acdo. Núm. Exp. 1018/2024.

Instituto del Fondo Nacional de la Vivienda para los Trabajadores vs. Herrera Alvarado Eustorgio. Especial Hipotecario Civil Requerimiento. 1 Acdo. Núm. Exp. 1168/2024.

Instituto del Fondo Nacional de la Vivienda para los Trabajadores vs. Jernandez Deaquino Adolfo y Batalla María de Los Ángeles. Especial Hipotecario Civil Requerimiento. 1 Acdo. Núm. Exp. 1164/2024.

Instituto del Fondo Nacional de la Vivienda para los Trabajadores vs. Marcos Hernández Óscar. Especial Hipotecario Civil Requerimiento. 1 Acdo. Núm. Exp. 1166/2024.

Lgf Occidente Sociedad Anónima de Capital Variable Sociedad Financiera de Objeto Múltiple Entidad No Regulada vs. Chávez Zavala Eduardo. Proced. Judicial de Ejecc. de Garantía Otorgada Mediante Prenda Sin Transmisión de Pos. Mercantil Comparecencia. 1 Acdo. Núm. Exp. 1032/2024.

Mendoza Abella María Luz vs. Toral Trejo Ana Laura y Ruiz Valdés Modesto. Controversias de Arrendamiento Civil Comparecencia. 1 Acdo. Núm. Exp. 1364/2023.

Nacional Financiera S.N.C. Instituto de Banca de Desarrollo en su Caracte de Fiduciaria en el Contrato de Fideicomiso Irrevocable Identificado Con el No. 80730 vs. Servicio Conejos, S.A. de C.V. y Correa Willes Fernando. Ord. Mercantil 2 Acdos. Núm. Exp. 1246/2019.

Noriega Urbina José Luis vs. Noriega Urbina José Luis. Juris. Voluntaria Civil Sin Lugar a Proveer Lo Solicitado. 1 Acdo. Núm. Exp. 1102/2024.

Operadora de Carteras Gamma Sociedad Anónima Promotora de Inversión de Capital Variable (Cesionaria de Banco Nacional de México, S.A. Integrante del Grupo Financiero Banamex) vs. Carreras Salazar Ismael. Especial Hipotecario Civil Autr. de Manataria Judicial/Se Gira Exhorto. 1 Acdo. en Seccion De Ejecución. Núm. Exp. 1118/2013.

Plaza Ceramica de México Sociedad Anónima de Capital Variable vs. Distribuidora de Recubrimientos y Acabados de Reynosa S.A. de C.V., Prado Santiago Carlos, Gómez Sánchez Lilián de la Paz. Especial Hipotecario Civil Sent. Interlocutoria. 1 Acdo. Núm. Exp. 544/2019.

Promotora de Hoteles S.A. de C.V. Banco Nacional de México S.A. Integrante del Grupo Financiero BBVA Banamex vs. José Luis Chávez Trujillo, María Jiménez Padrón. Ord. Mercantil Acuerdo. 1 Acdo. Núm. Exp. 1312/2019.

Rodríguez López Ana Karla y López Covarrubias Ana María y Rodríguez Aranda Daniel vs. Salgado Villanueva Érika Aurora y C. Director del Registro Público de la Propiedad y de Comercio de la Ciudad de México y Instituto del Fondo Nacional de la Vivienda para los Trabajadores Infonavit y Vigil Chapa Aarón Guillermo y Titular de la Notaria Pública Número 1 de la Octava Demarcación Notarial del Estado de Morelos y Epg Evaluación y Gestión de Proyectos S.A. de C.V. Ord. Civil Acuerdo. 1 Acdo. Núm. Exp. 1118/2023.

Sacal Cohen Alberto vs. Graduaciones Click Inc. S.A. de C.V. y Carrillo González Gustavo. Controversias de Arrendamiento Civil Se Ponen a Disposición Cedulas. 1 Acdo. Núm. Exp. 1160/2024.

Sánchez López María del Rosario vs. María Enriqueta Ana Jove Loyo de Benítez y Eduardo Alberto Benítez de la Garza. Especial Hipotecario Civil Rattificada que Sea. 1 Acdo. Núm. Exp. 922/1998 Segundo Tomo.

Sánchez López María vs. Zamudio López Jesús y Abarca Piza María Esmeralda y Zamudio Abarca Jesús Adrián y Zamudio Abarca Williams René y Cansino Gómez Tania y Zamudio Abarca Dania y Cruz García José Antonio y Zamudio López Eufrocina y Zamudio López Dulce Magdali y Navarro Zamudio Axel y Navarro Zamudio Alexandra y Zamudio López Nadia María del Carmen y Hernández Kelley Gabriel. Ord. Civil Acuerdo. 1 Acdo. Núm. Exp. 770/2023.

Sela Madaleno su Sucesión Carmen vs. Olvera Jesús. Medios Preparatorios Mercantil Oficio Al Archivo. 1 Acdo. Núm. Exp. 742/2022.

Skvirsky Natahan Israel vs. Servicios Profesionales de Enlace Jurídicos S de R. L. de C.V. y Zubiate Nava José Luis. Medios Preparatorios Mercantil Deberá Estarse. 1 Acdo. Núm. Exp. 972/2024.

Terrazas Valles Ana Eugenia y Valles Alvelais María de Lourdes y Valles Alvelais Patricia y Carranza Valles María Elena Rosa y Carranza Valles Magda y Carranza Valles Ana Estela y Carranza

SOLO CONSULTA
SOLO CONSULTA
SOLO CONSULTA

Valls Alex y Terrazas Valles Luis Gerardo y Terrazas Valles Bartha Celia y Valles Zavala Enrique Carlos y Carranza Valles César vs. Valles Antillon Elsa Marina y Inmobiliaria Carpirs de R. L. de C.V. Controversias de Arrendamiento Civil Desechamiento. 3 Acdos. Núm. Exp. 1170/2024.

Terrazas Valles Ana Eugenia y Valles Alvelias María de Lourdes y Valles Alvelais Patricia y Carranza Valles María Elena Rosa y Carranza Valles Magda y Carranza Valles Ana Estela y Carranza Valles César y Carranza Valles Alex y Terrazas Valles Luis Gerardo y Terrazas Valles Bartha Cecilia y Valles Antillon Elsa Marina y Valles Zavala Carlos Enrique vs. Inmobiliaria Carpir S D R.L. de C.V. Controversias de Arrendamiento Civil Requerimiento. 1 Acdo. Núm. Exp. 1172/2024.

Unión de Crédito el Águila S.A. de C.V. vs. Inorte Plus, S.A. de C.V., Martínez Ayala Leal, María Virginia Blancas Cisneros, Rubén Alberto Cantú Uribe y María Antonieta Rosas Fimbres. Especial Hipotecario Civil Recogio Turno. 1 Acdo. Núm. Exp. 912/2011 Tomo III.

Unirenta Arrendamientos S.A. de C.V. vs. Consorcio Comercial Arte y Diseño Padi S de Rl. de C.V. y Global Tadeos Comercializadora S.A. de C.V. y Rosales Montealvo Blanca Paulina. Ejecutivo Mercantil Comparecencia. 1 Acdo. Núm. Exp. 1158/2023.

Zavala Ramírez María del Rosario vs. Mente Social Sapi de C.V. Ord. Mercantil Oficio Al Archivo. 1 Acdo. Núm. Exp. 1222/2023.

NO PUBLICADOS

Banco Mercantil del Norte, Sociedad Anónima, Institución de Banca Múltiple, Grupo Financiero Banorte vs. Quintana García Sergio y Caro Cancino Priscila. Especial Hipotecario Civil 1 Acdo. Núm. Exp. 1342/2009.

Banco Nacional de México S.A. Integrante del Grupo Financiero Banamex vs. Doh Gap Capital S.A. de C.V. y Ortega Martínez Jesús y Yin Soto Yulin Guadalupe y Distribuidora Química y Hospitalaria Gap S.A. de C.V. Ejecutivo Mercantil No Ha Lugar. 1 Acdo. Núm. Exp. 350/2022.

Banco Santander México, S.A. Institución de Banca Múltiple Grupo Financiero Santander México vs. Jesús Roberto Flores Osorno, Carmen Rosas Pérez. Especial Hipotecario Civil Señala Fecha Aud. Incidental. 1 Acdo. Núm. Exp. 428/2020.

BBVA Bancomer, S.A. Institución de Banca Múltiple, Grupo Financiero BBVA Bancomer vs. Espinoza Osuna José Miguel. Especial Hipotecario Civil Aclaración de Adendum de Convenio. 1 Acdo. Núm. Exp. 1294/2011.

BBVA México, Sociedad Anónima, Institución de Banca Múltiple, Grupo Financiero BBVA México vs. Manrique Ambrosio Ramírez. Especial Hipotecario Civil Señala Fecha Aud. Incidental. 1 Acdo. Núm. Exp. 532/2020.

Cárdenas Márquez Carlos César vs. Inmobiliaria Cita S.A. de C.V. Dinora Sanabria Ladrón de Guevara, Alejanro Eduardo Bustos Sanabria, Guillermo Álvarez del Castillo Ponzanelli, Eleana Rosaura Álvarez del Castillo Ponzanelli, Claudia Álvarez del Castillo Ponzanelli por Sí y en su Carácter de Cohers. de la Sucesión a Bienes de Guillermo Álvarez del Castillo Vargas, Guillermo Álvarez del Castillo Vargas su Sucesión por Conducto de Quien Acredite Ser su Albacea y Otros. Ord. Civil 1 Acdo. Núm. Exp. 1026/2019.

Castro Jiménez Ignacio vs. García Plascencia Rogelio. Ejecutivo Mercantil Admisión Incidente. 2 Acdos. Núm. Exp. 302/2024.

Diaz Legorreta Esmeralda vs. Grupo Mexicano Deseguros S.A. de C.V. Ord. Civil 2 Acdos. Núm. Exp. 556/2024.

Garcia Moreno José Javier vs. Francisco Garcíasilva. Ejec. Merc. 4 Acdos. Núm. Exp. 360/2008.

Gutiérrez Molina Eduardo vs. Barrón Echaunri Mónica y Rojano García Edgar Damián. Controversias de Arrendamiento Civil Expresión de Agravios Apel. Preventiva. 3 Acdos. Núm. Exp. 784/2024.

Hernández Pérez Luis vs. Ortiz Rojas Rigoberto Silvano. Ejecutivo Mercantil 1 Acdo. Núm. Exp. 1060/2023.

HSBC México S.A. Institucionde Banca Múltiple Grupo Financiero HSBC División Fiduciaria en su Carácter de Fiduciario en el Fideicomiso F234036 vs. Maldonado García Miguel Ángel. Juris. Voluntaria Civil 1 Acdo. Núm. Exp. 138/2024.

Jc Mexicana de Comercio y Construcción Sociedad Anónima de Capital Variable vs. Instituto del Fondo Nacional de la Vivienda para los Trabajadores. Ord. Civil Señala Fecha Aud. Incidental. 1 Acdo. Núm. Exp. 796/2021.

Nacional Financiera S.N.C. Instituto de Banca de Desarrollo en su Caracte de Fiduciaria en el Contrato de Fideicomiso Irrevocable Identificado Con el No. 80730 vs. Servicio Conejos, S.A. de C.V. y Fernando Correa Willes. Ord. Mercantil Da Vista. 1 Acdo. en Cuadernillo. Núm. Exp. 1246/2019 Prov Prec.

Ortega González Erik Cristhian vs. Ortega Lozada Reinaldo. Ord. Civil 1 Acdo. Núm. Exp. 916/2023.

Pulido Gómez su Sucesión María Iris vs. Pulido Berdejo Rolando Antonio. Ord. Civil 1 Acdo. Núm. Exp. 1166/2022.

Rivera García Sancho También Conocida Coo Mónica Rivera García Sanco Mónica Josefina vs. Padrón Zárate Jesús Alberto. Ord. Civil Apel. Definitiva. 1 Acdo. 2 Acdos. en Tercería. Núm. Exp. 4/2024.

Sánchez López María del Rosario vs. María Enriqueta Ana Jove Loyo de Benitez y Eduardo Alberto Benitez de la Garza. Especial Hipotecario Civil Ratificada que Sea la Firma. 1 Acdo. Núm. Exp. 922/1998 Segundo Tomo.

Yuca Motors Sociedad de Responsabilidad Limitada de Capital Variable vs. Jaimes de la Luz Gonzalo Erasmo y Jaimes Carrión Gonzalo. Especial Hipotecario Civil 1 Acdo. Núm. Exp. 686/2023.

AUDIENCIA

Flores Moreno María Elena vs. Cortés Beltrán Rafael. Remate No Preparado Especial Hipotecario Civil. 1 Audiencia. Núm. Exp. 54/2021.

Pulido Gómez su Sucesión María Iris vs. Pulido Berdejo Rolando Antonio. Continuación Aud. Ord. Civil. 1 Audiencia. Núm. Exp. 1166/2022.

SENTENCIA DEFINITIVAS DEL 4 DE NOVIEMBRE DEL 2024

Préstamos Felices en 15 Minutos S.A. de C.V. Sofom Enr vs. Ruelas Morales David. Ejecutivo Mercantil Sent. Def. J 1 Núm. Exp. 346/2024

SENTENCIA INTERLOCUTORIA

HSBC México S.A. Institución de Banca Múltiple Grupo Financiero HSBC División Fiduciaria en su Carácter de Fiduciario en el Fideicomiso Irrevocable de Administración F 262757 vs. Gayosso Cortés Pablo, Rivera Hernández Josefina. Especial Hipotecario Civil Sent. Interl. 1 Núm. Exp. 390/2018

LA SECRETARIA DE ACUERDOS
LIC. ÉRIKA SOTELO HERNÁNDEZ

QUINCUAGÉSIMO NOVENO DE LO CIVIL

SECRETARÍA "A"
ACUERDOS DEL 4 DE NOVIEMBRE DEL 2024

Álvarez Felguerez Mariana vs. Salazar Martínez Ángel y Torres de la Fuente María de la Luz. Juris. Voluntaria Civil 1 Acdo. Núm. Exp. 591/2024.

Arrendadora y Factor Banorte S.A. de C.V. Sociedd Financiera de Objeto Múltiple, Entidad Regulada Grupo Financiero Banorte vs. María Dolores Mejía Tapia. Oral Paz Civil 1 Acdo. Núm. Exp. 801/2003 Tomo III.

Autofinanciamiento México S.A. de C.V. vs. Guadalupe Juliana Rodríguez Villatoro y Otro. Ejecutivo Mercantil 3 Acdos. Núm. Exp. 1343/2020.

Autofinanciamiento México, S.A. de C.V. vs. Arzate Alemán Israel y Otra. Ejecutivo Mercantil 1 Acdo. Núm. Exp. 5507/2019.

Autofinanciamiento México, S.A. de C.V. vs. Manuel Alejandro Martínez Cruz, Wilfrido Eux Moo y Estilia Noemy González Suárez (Quien También Utiliza el Nombre de Noemy González Suárez). Ejecutivo Mercantil 1 Acdo. Núm. Exp. 933/2015.

Autofinanciaminiento México, S.A. de C.V. vs. Téllez Garnica Javier, Martínez Blanco Ana Isable y Zamora García Eduardo Anselmo. Ejecutivo Mercantil 1 Acdo. Núm. Exp. 4595/2019.

Banco Mercantil del Norte Sa Ibm Gfb vs. Castillo Aguilar Edgar Carin y Jacinto Arias Marisol. Especial Hipotecario Civil 1 Acdo. Núm. Exp. 161/2024.

Banco Santander México Sa Institución de Banca Múltiple Grupo Financiero Santander México vs. T&C Equipos Médicos y Cientificos S.A. de C.V. y Valdés Adalid María Teresa. Ejecutivo Mercantil 1 Acdo. Núm. Exp. 3525/2021.

Cortés Zepeda Carmen Araceli vs. Silva Beling Correia Gisele Diniz y Oki Br México S de R.L. de C.V. Controversias de Arrendamiento Civil 2 Acdos. Núm. Exp. 1357/2023.

Finanmadrid México S.A. de C.V. Sofom Er vs. Ramírez Sánchez Luis Joaquín. Ejecutivo Mercantil Expedientillo. 1 Acdo. Núm. Exp. 15/2022.

SOLO CONSULTA
SOLO CONSULTA
SOLO CONSULTA

HSBC México vs. Ceme Baas Ofelio. Vía de Apremio Cuantía Menor Civil 1 Acdo. Núm. Exp. 765/2022.
Instituto de Seguridad Social para las Fuerza Armadas Mexicanas vs. Zumaya Policarpio Vicente y del Ángel Mendoza Martha Elena. Especial Hipotecario Civil 1 Acdo. Núm. Exp. 339/2024.
Instituto del Fondo Nacional de la Vivienda para los Trabajadores Infonavit vs. Merino Robles Juan. Especial Hipotecario Civil 1 Acdo. Núm. Exp. 1189/2022.
López Sánchez Esperanza y López Sánchez Silvia vs. Amanda. Ord. Civil 1 Acdo. Núm. Exp. 447/2022.
Martínez Navarro José de Jesús vs. Venegas Hernández Alicia. Ord. Civil 1 Acdo. Núm. Exp. 665/2022.
Pétrides Robledo Andrés C vs. Martínez Tovar Fausto. Controversias de Arrendamiento Civil 1 Acdo. Núm. Exp. 1023/2022.
Ruiz García Angélica vs. Rodríguez Godínez Eduardo y Rueda Ibarra Elvia Alicia y y-o. Rueda Ibarra Elvia y C Director del Registro Público de la Propiedad y del Comercio de la Ciudad de México. Ord. Civil 1 Acdo. Núm. Exp. 951/2023.
Secreto. Providencias Precautorias Mercantil Expedientillo. 1 Acdo. Núm. Exp. 1287/2021.
Secreto. Ejecutivo Mercantil 1 Acdo. en Expedientillo. Núm. Exp. 1719/2016.
Secreto. Ejecutivo Mercantil Expedientillo. 1 Acdo. Núm. Exp. 1825/2021.
Secreto. Ejecutivo Mercantil Expedientillo. 1 Acdo. Núm. Exp. 2561/2021.
Secreto. Ejecutivo Mercantil 1 Acdo. Núm. Exp. 557/2024.
Silva Buenabad Edgar Jorge vs. Medina Díaz Gustavo y Medina Díaz Gustavo de Jesús. Juris. Voluntaria Civil 1 Acdo. Núm. Exp. 1205/2023.

AUDIENCIA

Unifin Financiera S.A. B. de C.V. (Anteriormente Unifin Financiera S.A. B. de C.V. Sofom E. N. R.) vs. Grupo Arizmendi S. P. R. de R. L. de C.V., y Otros. Aud. de Remate Especial Hipotecario Civil. 1 Audiencia. Núm. Exp. 1227/2022 Tomo II.

SENTENCIA DEFINITIVAS DEL 4 DE NOVIEMBRE DEL 2024

Préstamos Felices en 15 Minutos S.A. de C.V. Sofom, E. N. R. vs. García Vilchis Antonio. Ejecutivo Mercantil Sent. Def. 1 Núm. Exp. 347/2024

EL SECRETARIO DE ACUERDOS
LIC. MIGUEL AGUSTÍN GUTIÉRREZ VARGAS

SECRETARÍA "B"
ACUERDOS DEL 4 DE NOVIEMBRE DEL 2024

Autofinanciamiento Automotriz, S.A. de C.V. vs. Martínez Treviño Carlos Eugenio y Garduño Treviño Martha Cristina. Ejecutivo Mercantil 1 Acdo. en Expedientillo. Núm. Exp. 1210/2018 Bis 2.
Autofinanciamiento México S.A. de C.V. vs. Uicab Hernández Walter Emmanuel y Hernández Ortiz Maritza y Uicab Jiménez Walter René. Ejecutivo Mercantil 1 Acdo. Núm. Exp. 3612/2021.
Autofinanciamiento México, S.A. de C.V. vs. Petrona Zapata de Dios, Domitila Hernández Ramos y Juan José Morales Torres. Ejecutivo Mercantil 1 Acdo. Núm. Exp. 3030/2019.
Banco Mercantil del Norte Sa Institución de Banca Múltiple Grupo Financiero Banorte vs. Piña Pérez Eduardo. Especial Hipotecario Civil 1 Acdo. Núm. Exp. 628/2024.
Banco Santander México S.A., Institución de Banca Múltiple, Grupo Financiero Santander México vs. Industrias Arlam, S.A. de C.V. y Ana María Alvarez Escalante. Ejecutivo Mercantil 1 Acdo. Núm. Exp. 2262/2021 Tomo II.
Banco Santander México Sa Institución de Banca Múltiple Grupo Financiero Santander México vs. Ayala Zamudio Sonia. Ejecutivo Mercantil 1 Acdo. Núm. Exp. 696/2023.
Cortés Hernández Alicia y Quien en Sus Actos Públicos y Privados También Utiliza el Nombre de Alicia Cortés de Reyes vs. Cabañas Patiño Rafael y Jáuregui Guzmán María del Rosario Flora y C Director del Registro Público de la Propiedad y de Comercio de la Ciudad de México. Ord. Civil 1 Acdo. en Expedientillo. Núm. Exp. 150/2024.
Galicia Gómez Antonio vs. Santin Márquez y Ma. Crmen Venegas Luis Manuel. Ejecutivo Mercantil 1 Acdo. Núm. Exp. 976/2023 Expediente.
Galván Montoya Raúl vs. Hernández Peñafiel María y Galván Siguenza Raúl y C Director de Registro Público de la Propiedad y del Comercio de la Ciudad de México. Ord. Civil 1 Acdo. Núm. Exp. 558/2024.
Gama Figueroa Patricia vs. Seguros Banorte S.A. de C.V. Grupo Financiero Banorte. Ord. Civil 1 Acdo. Núm. Exp. 556/2024.
Hidalgo Meléndez Fernando vs. Hernández Ayala José Luis. Controversias de Arrendamiento Civil 2 Acdos. Núm. Exp. 1154/2023.
López Sánchez Alejandro vs. Simón Rosado Leopoldo Alberto y Fajer Faraon Miguel. Ord. Civil 2 Acdos. Núm. Exp. 660/2023.
Macip Sahagún Laura Roxana vs. Cantú Villarreal Jorge y y-o. Villareal y Notario Público Setenta y Uno de la hoy Ciudad de México y Notario Público Número Diez de la hoy Ciudad de México y Director del Registro Público de la Propiedad y del Comercio de la Ciudad de México. Ord. Civil 2 Acdos. Núm. Exp. 88/2022.
Scotiabank Inverlat Sociedad Anónima Institución de Banca Múltiple Grupo Financiero Scotiabank Inverlat vs. Garza Sandoval Francisco Abraham y Aguilera Cortés Lucía. Vía de Apremio Civil 1 Acdo. Núm. Exp. 486/2024.
Secreto. Ejecutivo Mercantil 1 Acdo. Núm. Exp. 5512/2019.
Soluciones Cocrea Sapi de C.V. Sofom Enr vs. María Angélica Antonio Sánchez. Ejecutivo Mercantil 1 Acdo. Núm. Exp. 2400/2021.

SENTENCIA DEFINITIVAS DEL 4 DE NOVIEMBRE DEL 2024

García Flores Agustín vs. Hernández Padilla Marco Antonio. Ejecutivo Mercantil Sent. Def. 1 Núm. Exp. 390/2024

SENTENCIA INTERLOCUTORIA

Cervezas Cuauhtémoc Moctezuma, S.A. de C.V. vs. Carlos Jiménez Ortega. Ejecutivo Mercantil Sent. Interl. Inc. Liquidación de Intereses 1 Núm. Exp. 4662/2019

EL SECRETARIO DE ACUERDOS
LIC. JAVIER GIL RAMÍREZ

SEXAGÉSIMO DE LO CIVIL

SECRETARÍA "A"
ACUERDOS DEL 4 DE NOVIEMBRE DEL 2024

Administradora Fome 1, S. de R. L. de C.V. vs. Ramírez Dorantes Maricela. Especial Hipotecario Civil G. 1 Acdo. Núm. Exp. 1117/2015.
Aeternam S.A. P. I. de C.V. vs. Luna Hernández Atilano. Providencias Precautorias Civil 1 Acdo. Núm. Exp. 425/2024.
Aguilar Vilchiz Eloy vs. Pérez Dávila José Luis. Controversias de Arrendamiento Civil Se Admite Apel. en Efecto Devl. Promov. por la Demandada. 1 Acdo. Núm. Exp. 665/2023.
Ángeles Islas José Vicente vs. Seguros Inbursa Sa Grupo Financiero Inbursa. Ord. Civil G. 1 Acdo. Núm. Exp. 993/2024.
Balderas Villaseñor Marco Octavio vs. Rodríguez Guzmán Sara y/o Sara Rodríguez de Balderrama. Ord. Civil G. 1 Acdo. Núm. Exp. 239/2017.
Banco Actinver Sociedad Anónima, Institución de Banca Múltiple, Grupo Financiero Actinver, como Fiduciario en el Fideicomiso F1401 vs. Just Enjoy México, S.A. de C.V. y Grupo Alfot, S.A. de C.V. Controversias de Arrendamiento Civil 1 Acdo. Núm. Exp. 1149/2024.
Banco Invex Sociedad Anónima Institución de Banca Múltiple Invex Grupo Financiero Fiduciario como Fiduciario del Fideicomiso Irrevocable de Administración Fuente de Pago y Garantía 1055 vs. Juárez Hernández José. Especial Hipotecario Civil Z. 1 Acdo. en Expedientillo. Núm. Exp. 225/2021 Bis. 1.
BBVA México S.A. Institución de Banca Múltiple, Grupo Financiero BBVA México, Anteriormente BBVA Bancomer S.A. Institución de Banca Múltiple, Grupo Financiero BBVA Bancomer vs. Ríos Gómez Martha Cecilia. Juris. Voluntaria Civil 1 Acdo. en Exhorto. Núm. Exp. 1101/2024.
BBVA México S.A., Institución de Banca Múltiple, Grupo Financiero BBVA México vs. Yebra Rivas Griselda. Especial Hipotecario Civil 1 Acdo. Núm. Exp. 1187/2024.
BBVA México, Sociedad Anónima, Institución de Banca Múltiple, Grupo Financiero BBVA México vs. Ramírez Cerino Israel. Especial Hipotecario Civil G. 1 Acdo. Núm. Exp. 965/2008 Tomo II.
Becerril Bucio Carlos vs. Guzmán Morales Perla Guadalupe y Becerril Guzmán Karla. Ord. Civil 1 Acdo. Núm. Exp. 493/2022 Tomo II.

SOLO CONSULTA
SOLO CONSULTA
SOLO CONSULTA

Begoña Cué Lobo María vs. López Barajas José Fernando y López Terrazas Fernando. Controversias de Arrendamiento Civil G. 1 Acdo. Núm. Exp. 915/2024.

Cárdenas Ramírez Amalia y Otros vs. Parrilla Cárdenas Víctor Hugo. Ord. Civil Sala Informa Auto. 2 Acdos. Núm. Exp. 289/2013 Tomo II.

Ci Banco Sa Institución de Banca Múltiple en su Carácter de Fiduciario del Fideicomiso Cib/2224 Ventura vs. Moya González Rafael. Vía de Apremio Civil G. 1 Acdo. Núm. Exp. 239/2024.

Ci Banco Sociedad Anónima, Institución de Banca Múltiple, en su Carácter de Fiduciario en el Fideicomiso Número F/00430 vs. Gudiño Cabello José Alfredo. Especial Hipotecario Civil 1 Acdo. Núm. Exp. 833/2016.

Coreño Blando Nancy Teresita de Jesús vs. Caballero Rivero Rodolfo. Ord. Civil 1 Acdo. en Exhorto. Núm. Exp. 1127/2024.

Credix Gs, S.A. de C.V., Sociedad Financiera de Objeto Múltiple, Entidad No Regulada vs. Lubac, Servicios y Promociones, S.A. de C.V., López Sánchez Mariano y Dionicio Ortiz Francisca Adonaida. Ejecutivo Civil G. 1 Acdo. Núm. Exp. 101/2015 Tomo II.

Cruz Chávez Joel Jadiel y Cruz Chávez Litzy Ailyn y Chávez Villeda Emilia vs. Seguros Inbursa Sa Grupo Financiero Inbursa. Ord. Civil G. 1 Acdo. Núm. Exp. 1003/2024.

De Lage Landen, Sociedad Anónima de Capital Variable, Sociedad Financiera de Objeto Múltiple, Entidad No Regulada vs. Operadora de Hospitalesmag Medical, S.A. de C.V. y Otros. Providencias Precautorias Mercantil 2 Acdos. Núm. Exp. 603/2022 Tomo II.

Dessetec Desarrollo de Sistemas, Sociedad Anónima de Capital Variable vs. Ibarra Franco Mario Alberto. Especial Hipotecario Civil G. 2 Acdos. Núm. Exp. 1181/2009.

Doka México Expertos de Encofrados S. de R. L. de C.V. vs. Construcciones y Estabilizaciones la Cumbre, S.A. de C.V. Ejecutivo Mercantil G. 1 Acdo. Núm. Exp. 1253/2018.

García Sánchez María Teresa y-o. Teresa García Sánchez de Zariñan vs. García Sánchez Jaime su Sucesión y García Baltazar Enrique y Sánchez Monroy María de Jesús. Ord. Civil G. 3 Acdos. Núm. Exp. 1075/2024.

García Vázquez Ricardo vs. Cruz de Ita Edgar y Miranda Gómez Lidia. Juris. Voluntaria Civil G. 2 Acdos. Núm. Exp. 983/2024.

Herrera Ángeles Oliverio vs. Calzada Hernández Olga Irma su Sucesión. Juris. Voluntaria Civil G. 1 Acdo. Núm. Exp. 899/2021.

Hipotecaria su Casita, S.A. de C.V., Sociedad Financiera de Objeto Múltiple E. N. R vs. Sanabria Verdejo Raymundo. Especial Hipotecario Civil G. 1 Acdo. Núm. Exp. 1505/2011 Tomo II.

Hrc de Acapulco, S.A. de C.V. vs. Ramírez González Ana María Enriqueta. Especial Hipotecario Civil G. 1 Acdo. Núm. Exp. 1363/2012 Tomo II.

HSBC Sa Institución de Banca Múltiple Grupo Financiero HSBC vs. Morales Medina Sarai Celina. Especial Hipotecario Civil G. 1 Acdo. Núm. Exp. 431/2024.

Icel Universidad S.C. vs. On Demand S.A. de C.V. Controversias de Arrendamiento Civil G. 1 Acdo. Núm. Exp. 1111/2024.

Inmuebles Enlaza Gms Sociedad Anónima de Capital Variable vs. Hernández Cuevas Carmen Lucía. Ord. Civil G. 1 Acdo. Núm. Exp. 1449/2018 Tomo III.

Instituto de Seguridad y Servicios Sociales de Los Trabajadores del Estado a Través de su Fondo de la Vivienda vs. Carrera Ramírez Alberto David. Especial Hipotecario Civil Z. 1 Acdo. en Expedientillo. Núm. Exp. 259/2016 Bis. 3.

Instituto del Fondo Nacional de la Vivienda para los Trabajadores (Infonavit) vs. Aguilar Hernández Librado Salvador y Sánchez Cruz Elizabeth. Especial Hipotecario Civil G. 1 Acdo. Núm. Exp. 431/2023.

Instituto del Fondo Nacional de la Vivienda para los Trabajadores (Infonavit) vs. Méndez Alemán Carlos y Otros. Especial Hipotecario Civil Z. 1 Acdo. en Expedientillo. Núm. Exp. 199/2017 Bis. 4.

Instituto del Fondo Nacional de la Vivienda para los Trabajadores (Infonavit) vs. Ortega Medina Pablo y Otra. Especial Hipotecario Civil G. 1 Acdo. Núm. Exp. 807/2013.

Instituto del Fondo Nacional de la Vivienda para los Trabajadores Infonavit vs. Fernández Romero Ignacio y González Jiménez María de Lourdes. Especial Hipotecario Civil Z. 1 Acdo. en Expedientillo. Núm. Exp. 141/2021 Bis. 1.

Instituto del Fondo Nacional de la Vivienda para los Trabajadores Infonavit vs. Tadeo Ruíz Salvador. Especial Hipotecario Civil 1 Acdo. en Expedientillo. Núm. Exp. 475/2019 Bis. 2.

López Huerta Jéssica vs. Cabello Fuentes María Adela. Ord. Civil 1 Acdo. Núm. Exp. 291/2021.

Luna Jesús Ariel y Luna Barrientos Narda Ariel y Luna Barrienos Kaatherine Abril vs. Qualitas Compañía de Seguros S.A. de C.V. y Tracto Líneas Mexicanas S.A. de C.V. y Paccar Financial México S.A. de C.V. y Engencap Fin. S.A. de C.V. Sofom Enr y Aguirre Leal Manuel de Jesús. Pago de Daños Culposos Causados por Motivos del Transito de Vehículo Civil 1 Acdo. Núm. Exp. 61/2021 Tomo II.

Luna Robles Antonio vs. Concepción Becerrill. Ord. Civil 1 Acdo. en Expedientillo. Núm. Exp. 1173/2010 Bis. 4.

Mabucapa I S. de R. L. de C.V. antes C. Hipotecaria Nacional, S.A. de C.V., Sociedad Financiera de Objeto Múltiple Entidad Regulada, Grupo Financiero BBVA Bancomer vs. Peraza Méndez Mario Rey. Especial Hipotecario Civil G. 1 Acdo. Núm. Exp. 1217/2011.

Mabucapa I Sociedad de Responsabilidad Limitada de Capital Variable vs. Ucan Tolentino Ligia Cristina. Juris. Voluntaria Civil Z. 1 Acdo. en Expedientillo Expediente No Conocido. Núm. Exp. 1289/2019 Bis. 4.

Manucapa I Sociedad de Responsabilidad Limitada de Capital Variable vs. Torres López Jesús. González Arvizu Sandra Margarita. Juris. Voluntaria Civil Z. 1 Acdo. en Expedientillo. Núm. Exp. 1215/2018 Bis. 3.

Martínez Villaseñor Héctor Armando. Martínez Villaseñor María de Lourdes Guadalupe vs. Moreno Martínez Ma. de Jesús. Ord. Civil 2 Acdos. Núm. Exp. 107/2019 Tomo II.

Matthews Peruyero Lorena y Matthews Peruyero Roberto Arturo vs. Peruyero Sánchez Melida Anacleta y y-o. Melida Peruyero de Matthews y Matthews Hernández Guillermo. Ord. Civil 3 Acdos. Núm. Exp. 595/2022 Tomo II.

Medina Serrano Fidel vs. Axa Seguros S.A. de C.V. Ord. Civil Se Admite Recurso de Apel. en Efecto Devl. Hecho Valer por la Demandada. 1 Acdo. Núm. Exp. 575/2024.

Mendoza Romero Angelina. Juris. Voluntaria Civil Se Admite Recurso de Apel. en Efecto Devolutivo. -Sin Vista. 1 Acdo. Núm. Exp. 1093/2024.

Menéndez Cámara Patricia María vs. Centro de Cultura Nuestra América, Asociación Civil y Menéndez Rodríguez Mario Renato y Menéndez Combaluzier Sebastián y Menéndez Cámara Miguel Ángel. Ord. Civil 1 Acdo. Núm. Exp. 113/2021 Tomo II.

Olvera Rivas Santiago Norberto vs. Olvera Escobar Javier. Ord. Mercantil Se Admite Apel. en Ambos Efectos Promov. por la Demandada. 1 Acdo. Núm. Exp. 761/2019.

Pacada S.A. de C.V. Sofom Entidad No Regulada vs. Uvalle Martínez Óscar. Ejecutivo Mercantil G. 1 Acdo. Núm. Exp. 587/2022.

Peigeimont Cornejo Eduardo vs. Operadora Hmg S.A. de C.V. Ord. Civil G. 1 Acdo. Núm. Exp. 789/2017 Tomo II.

Pérez Rojas César vs. Arévalo Flores Arturo Héctor. Ord. Civil 2 Acdos. Núm. Exp. 1233/2022 Tomo II.

Portafolio de Negocios S.A. de C.V. Sofom Er vs. La Casa del Herraje S.A. de C.V., Vía de Apremio Civil Z. 1 Acdo. Núm. Exp. 1151/2023.

Promotora Tarimbaro S.A. de C.V. vs. Narváez Juárez Lorenzo Iván. Juris. Voluntaria Civil G. 1 Acdo. Núm. Exp. 443/2024.

Rábago Gutiérrez Víctor Hugo vs. Álvarez Olmedo Josefina. Ord. Civil Z. 1 Acdo. en Expedientillo. Núm. Exp. 815/2018 Bis. 1.

Ramírez Aguilar Daniella vs. Lucio Mesquida María Ileana. Ord. Civil Se Admite Recurso de Apel. en Efecto Devl. Hecho Valer por la Actora. 1 Acdo. en Cuadernillo. Núm. Exp. 47/2024 Providencias Precautorias.

Ramírez Rincón Alejandra vs. Pérez López Joaquín. Ord. Civil Exhorto. 1 Acdo. en Exhorto. Núm. Exp. 1185/2024.

Rangel Gutiérrez Guadalupe Arlen vs. Pérez García Sergio Alejandro y Otro. Especial Hipotecario Civil G. 1 Acdo. Núm. Exp. 531/2019.

Recuperadora de Deuda Hipotecaria S. de R. L. de C.V. vs. López López Carmen y Claudia Hernández Cortés. Especial Hipotecario Civil 2 Acdos. Núm. Exp. 85/2020.

Robledo Ávalos Alejandra vs. Seguros Inbursa Sa Grupo Financiero Inbursa. Ord. Civil Se Admite Recurso de Apel. en Efecto Devl. Hecho Valer por la Demandada. 1 Acdo. Núm. Exp. 419/2024.

Scotiabank Inverlat Sa Institución de Banca Múltiple Grupo Financiero Scotiabank Inverlat vs. Matuk Amione Alfredo. Especial Hipotecario Civil G. 1 Acdo. Núm. Exp. 683/2022.

Secreto. Especial Hipotecario Civil 1 Acdo. Núm. Exp. 1183/2024.

Sicrea Comercial vs. Nava Ensastiga Sandra. Ejecutivo Mercantil G. 1 Acdo. Núm. Exp. 579/2024.

Soto Pacheco José Antonio vs. Soto Pacheco Virginia. Ord. Civil 1 Acdo. Núm. Exp. 305/2023.

SOLO CONSULTA SOLO CONSULTA SOLO CONSULTA

Teopan, S.A. de C.V. vs. Varanni de México, S.A. de C.V. Controversias de Arrendamiento Civil Z. 1 Acdo. en Expedientillo Expediente No Conocido. Núm. Exp. 29/2019 Bis. 5.

Torres Contreras Francisco Javier vs. Sánchez Arreola Claudia. Ord. Civil 2 Acdos. Núm. Exp. 1241/2022 Tomo II.

Vieyra González Martha Patricia vs. Bautista Álvarez Juan. Ord. Civil 1 Acdo. Núm. Exp. 215/2024.

Zamarripa Bárcena Isidro vs. Bustos Peña Leticia. Controversias de Arrendamiento Civil G. 1 Acdo. Núm. Exp. 31/2021.

AUDIENCIA

Espinosa Rodríguez Heriberto su Sucesión vs. Banco del Atlántico Sa Institución de Banca Múltiple Integrante del Grupo Gbm Atlántico. Especial Hipotecario Civil. 1 Audiencia. Núm. Exp. 529/2022.

EL SECRETARIO DE ACUERDOS
LIC. FEDERICO RIVERA TRINIDAD

SECRETARÍA "B"
ACUERDOS DEL 4 DE NOVIEMBRE DEL 2024

Inmobiliaria Atabien S.A. vs. Banco del Bajío Sociedad Anónima Inmobiliaria Estrella Sociedad Anónima y Otro. Ord. Civil Ced. de Notificación-Diligenciada. 1 Acdo. en Exhorto. Núm. Exp. 1020/2024.

Aparicio Díaz Porfirio Arturo vs. Aparicio Díaz David Enrique y Quintero Oropeza Amelia. Ord. Civil 1 Acdo. en Expedientillo. Núm. Exp. 314/2023 Bis. 1.

Auto Financiamiento Automotriz S.A. de C.V. vs. Ortiz Brito Eduardo y Diego Cayetano Rosa María. Ejecutivo Mercantil Exhiben Minuta. 1 Acdo. Núm. Exp. 724/2023.

Ávila Reyes Moisés vs. De la Fuente y de la Fuente Juan. Ord. Civil 1 Acdo. Núm. Exp. 548/2024.

Banca Mifel Sociedad Anónima Institución de Banca Múltiple Grupo Financiero Mifel en su Carácter de Fiduciaria del Fideicomiso Número 1772/2013 vs. Asa Servicios Especializados S.A. de C.V. Aldesa Holding, S.A. de C.V. Controversias de Arrendamiento Civil Una Vez Que. 1 Acdo. Núm. Exp. 725/2018.

Banco Invex S.A., Institución de Banca Múltiple, Invex, Grupo Financiero Fiduciario, en su Carácter de Fiduciario del Fideicomiso Irrevocable de Administracción 1301 vs. Zatarain Peña Manuel. Especial Hipotecario Civil Razón -Entrega de Exh. y Traslado. 1 Acdo. Núm. Exp. 540/2006.

Banco Invex, S.A., Institución de Banca Múltiple Invex, Grupo Financiero en su Carácter de Fiduciario vs. Díaz Quiroz Gabino. Esp. Hip. Razón Copias Certificadas. 1 Acdo. Núm. Exp. 950/2008.

Banco Invex, S.A., Institución de Banca Múltiple, Invex, Grupo Financiero, Fiduciario en el Fideicomiso Número 1301 Entidad No Regulada vs. Monroy y Contreras Germán y Otra. Esp. Hip. Se Pone a Disposición. 1 Acdo. Núm. Exp. 1520/2009.

Banco Mercantil del Norte, Sociedad Anónima, Institución de Banca Múltiple, Grupo Financiero Banorte vs. Escutia Alonso Gerardo. y María Catalina Vázquez Aguilar. Especial Hipotecario Civil Autr. de Personas. 2 Acdos. Núm. Exp. 1372/2018.

Banco Nacional de México, S.A., Integrante del Grupo Financiero Banamex vs. Hernández Santoyo Gloria Isela. Especial Hipotecario Civil Deberá Estar. 3 Acdos. Núm. Exp. 818/2018.

Banco Nacional del Ejército Fuerza Aérea y Armada Sociedad Nacional de Crédito Institución de Banca de Desarrollo vs. Ceh Moo Luis Raymundo. Sánchez Pool Lizeth Maribel de Jesús. Especial Hipotecario Civil Sin Diligenciar. 2 Acdos. Núm. Exp. 1068/2018.

Banco Nacional del Ejército Fuerza Aérea y Armada, Sociedad Nacional de Crédito Institución de Banca de Desarrollo vs. Prado Fuentes Anselmo. Especial Hipotecario Civil Revisión Proyecto de Escritura. 2 Acdos. Núm. Exp. 740/2018.

Banco Santander (México) Sociedad Anónima, Instituto de Banca Múltiple, Grupo Financiero Santander México vs. Grupo Ramtech S.A. de C.V. y Guillén Noriega María Guadalupe. Ejecutivo Mercantil 1 Acdo. en Expedientillo. Núm. Exp. 968/2017.

Banco Santander México Sa Institución de Banca Múltiple Grupo Financiero Santander México vs. Urdapilleta Fernández Ricardo. Especial Hipotecario Civil Ced. de Notificación-Sin Diligenciar. 1 Acdo. Núm. Exp. 162/2024.

Banco Santander México, S.A., Institución de Banca Múltiple, Grupo Financiero Santander México vs. Macoisa Infraestructura, S.A. de C.V. Olmos Licóna Miguel Ángel. Hernández Leyva Daniela. Ejecutivo Mercantil No Tiene Acreditada Personalidad. 1 Acdo. Núm. Exp. 1020/2018.

Banco Ve por Más, Sociedad Anónima Institución de Banca Múltiple, Grupo Financiero Ve por más vs. Bustos Barragán Sergio. Ejecutivo Mercantil Fecha para Remate. 1 Acdo. Núm. Exp. 1058/2018.

Barrera González Jesús Porfirio vs. Macías Reyes Javier. Ord. Civil Ratificada que Sea la Firma. 1 Acdo. Núm. Exp. 452/2024.

Barros San Germán Roque vs. Del Villar Moreau Andrea. Controversias de Arrendamiento Civil Deberá Estar a Lo Ordenado. 3 Acdos. Núm. Exp. 652/2024.

BBVA Bancomer S.A., Institución de Banca Múltiple, Grupo Financiero BBVA Bancomer vs. Alcántara Hernández Jesús. Especial Hipotecario Civil Se Pone a Disposición. 1 Acdo. Núm. Exp. 1348/2012.

BBVA Bancomer, S.A., Institución de Banca Múltiple, Grupo Financiero BBVA Bancomer vs. Solís Sánchez Hugo. Especial Hipotecario Civil Razón Llegada y Radicación de Los Autos. 1 Acdo. Núm. Exp. 470/2018.

BBVA México Sa Institución de Banca Múltiple Grupo Financiero BBVA México vs. Polímeros Mexicanos S.A. P. I. de C.V. y Gómez Chacón José Antonio y Laminados Técnicos S.A. de C.V. Vía de Apremio Civil 1 Acdo. Núm. Exp. 1156/2024.

BBVA México, S.A., Institución de Banca Múltiple, Grupo Financiero BBVA México vs. De la Rosa Hernández Érika Berenice. Especial Hipotecario Civil 1 Acdo. Núm. Exp. 292/2021.

Cabrera Luna Luis Carlos vs. Cabrera Bernal José Luis. Especial Hipotecario Civil 1 Acdo. en Expedientillo. Núm. Exp. 438/2017 Bis. 2.

Casasola Vivaldo Gabriel vs. Gutiérrez Gómez Jorge. Juris. Voluntaria Civil 1 Acdo. Núm. Exp. 1186/2024.

Cerón Corona Edgar y Delgadillo Mirafuentes Saúl vs. Smart Service Transformation Consulting S.A. de C.V. Juris. Voluntaria Civil Se Pone a Disposición. 3 Acdos. Núm. Exp. 802/2021.

Coface Seguro de Crédito México, S.A. de C.V. vs. Muebles y Diseños Elsy, S.A. de C.V. Ord. Civil 1 Acdo. Núm. Exp. 888/2010 Tomo II.

Corona Pérez Luis vs. Mercado Díaz Mónica Isabel vs. 966/2024 Cristina Beristain Rosales. Ord. Civil B. 1 Acdo. en Amparo. Núm. Exp. 1130/2022 Amparo 966/2024-I.

Cruz Sánchez Remedios vs. Alcalde en Gustavo a Madero y C. Director General de Asuntos Jurídicos y de Gobierno en Gustavo a Madero. Ord. Civil Odicio a la Sala. 1 Acdo. Núm. Exp. 860/2023.

Daimler Financial Services México, Sociedad de Responsabilidad Limitada de Capital Variable vs. Diseño Mantenimiento y Planeación, S.A. de C.V. y Díaz Delgado Carlos y Ponce Ponce Luciano José Luis. Especial Mercantil Mercantil Se Encuentras a su Disposición Las Copias Certificadas Ordenadas en Autos. 1 Acdo. Núm. Exp. 270/2024.

Dessetec Desarrollo de Sistemas, S.A. de C.V. vs. Alcántara Martínez Guadalupe Deyanira y Otro. Esp. Hip. Los Documentos Se Encuentran en el Seguro del Juzgado. 1 Acdo. Núm. Exp. 224/2008.

Estrada Castro Elizabeth vs. García Natare Enrique. Especial Hipotecario Civil 1 Acdo. Núm. Exp. 1040/2014.

Facileasing Equipment, S.A. de C.V. vs. Tradeco Infraestructura, S.A. de C.V. Ord. Mercantil Se Pone a Disposición. 1 Acdo. Núm. Exp. 1154/2014.

Financiera Cuallix, S.A. de C.V., Sociedad Financiera de Objeto Múltiple Enr vs. Zepeda Blanco María Concepción y Otro. Especial Hipotecario Civil 1 Acdo. Núm. Exp. 1620/2012.

Funes Carrascosa Ana María vs. Cadiz Venture S.A. de C.V. Ord. Civil Resolución Confirma la Sent. Definitiva. 1 Acdo. Núm. Exp. 1036/2023.

García Gutiérrez Fernando vs. Flores Vélez Óscar Gabriel. Ord. Civil B. 1 Acdo. en Expedientillo. Núm. Exp. 890/2024 Bis. 1.

García Juárez Clara vs. Vázquez Jaimes Margarita y Alba Vázquez Eduardo. Controversias de Arrendamiento Civil Razón -Entrega de Exh. y Traslado. 1 Acdo. Núm. Exp. 1258/2022.

Garibay Arellano Víctor vs. Secretari de Salud de la Ciudad de México. Ord. Civil 1 Acdo. Núm. Exp. 1182/2024.

Ge Consumo México, S.A. de C.V., Sociedad Financiera de Objeto Múltiple, Enr vs. Silvia Sánchez Sánchez. Especial Hipotecario Civil 1 Acdo. en Expedientillo. Núm. Exp. 342/2010 Bis. 1.

González Islas Laura vs. Castellanos Cantoral Emilio, Serman de Delfín Consuelo y Zerman Atanasio Victorio. Ord. Civil Razón-Se Hace Sabedor. 1 Acdo. Núm. Exp. 882/2019.

SOLO CONSULTA
SOLO CONSULTA
SOLO CONSULTA

Guadalupe Irais Meza Miranda vs. Serrano López Gricel. Especial Hipotecario Civil Señala Fecha para Aud. de Remate. 1 Acdo. Núm. Exp. 166/2015.

Gutiérrez Rivera Manuela Eufrosina su Sucesión y Gutiérrez Rivera Prisca Esperanza su Sucesión y Gutiérrez Rivera Víctor su Sucesión vs. Gutiérrez Rivera Francisco su Sucesión. Ord. Civil 1 Acdo. Núm. Exp. 816/2021.

Hernández Álvarez Marco Antonio vs. Velasco González Gustavo Gabriel. Juris. Voluntaria Civil 2 Acdos. Núm. Exp. 358/2024.

Hernández Sánchez Mario vs. Banco Mercantil del Norte Sabanorte Sa Institución de Banca Múltiple Grupo Financier y-o. Ord. Mercantil 1 Acdo. Núm. Exp. 1178/2024.

Hernández Soto Leonor vs. Hernández Soto Mónica Isabel y Otros. Ord. Civil Rinde Dictamen Pericial Perito de la Actora, Vista. 2 Acdos. Núm. Exp. 1010/2008 Bis. 1 Tomo II.

Hipotecaria Crédito y Casa, S.A. de C.V., Sociedad Financiera de Objeto Limitado vs. Peña Moreno Claudia Jannine. Especial Hipotecario Civil B. 1 Acdo. en Expedientillo. Núm. Exp. 1018/2009 Bis. 2.

HSBC México Sa Institución de Banca Múltiple Grupo Financiero HSBC División Fiduciaria como Fiduciario en el Fideicomiso Irrevocable Número F 253936 vs. Trinidad Villarreal Arturo vs. Instituto del Fondo Nacional de la Vivienda para los Trabajadores. Especial Hipotecario Civil Oficio Informativo y Vista a la Interesada. 1 Acdo. Núm. Exp. 616/2022.

HSBC México Sociedad Anónima, Institución de Banca Múltiple, Grupo Financiero HSBC vs. Equipandose S.A. de C.V. y Gasque Casares Alfonso. Ejecutivo Mercantil B. 1 Acdo. Núm. Exp. 444/2020.

Idelfonso Prieto José Luis vs. Arias García Julián. Especial Hipotecario Civil Se Pone a Disposición. 1 Acdo. Núm. Exp. 590/2014.

Instituto de Seguridad y Servicios Sociales de Los Trabajadores del Estado a Través de su Fondo de la Vivienda (Fovissste) vs. Mendoza Trejo Evelin. Especial Hipotecario Civil B. 1 Acdo. en Expedientillo. Núm. Exp. 1344/2023 Bis. 1.

Instituto de Seguridad y Servicios Sociales de Los Trabajadores del Estado a Través de su Fondo de la Vivienda Fovissste vs. Martínez Valle Ernesto. Especial Hipotecario Civil 1 Acdo. Núm. Exp. 692/2024.

Instituto de Seguridad y Servicios Sociales de Los Trabajadores del Estado a Través de su Fondo de la Vivienda Fovissste vs. Trejo Mendoza Evelin. Especial Hipotecario Civil B. 1 Acdo. en Expedientillo. Núm. Exp. 716/2023 Bis. 1.

Instituto de Seguridad y Servicios Sociales de Los Trabajadores del Estado a Través de su Fondo de la Vivienda Fovissste vs. De la Cruz Alcoser Daniel. Especial Hipotecario Civil B. 1 Acdo. en Expedientillo Expediente No Conocido. Núm. Exp. 86/2022 Bis. 1.

Instituto de Seguridad y Servicios Sociales de Los Trabajadores del Estado, a Través de su Fondo de la Vivienda Fovissste vs. Meneces Sáenz Santiago. Especial Hipotecario Civil 1 Acdo. Núm. Exp. 264/2024.

Instituto de la Vivienda de la Ciudad de México vs. González Rojas Arturo y Castro Gutiérrez Jaime y Hernández Román y Martínez Nidia y García Adrián. Ord. Civil 1 Acdo. Núm. Exp. 1188/2024.

Instituto del Fondo Nacional de la Vivienda para los Trabajadores Infonavit vs. Rodríguez Pacheco Héctor Elesban. Ord. Civil Razón -Entrega de Exh. y Traslado. 1 Acdo. Núm. Exp. 1018/2024.

Instituto del Fondo Nacional de la Vivienda para los Trabajadores vs. Montiel Muñoz Myrna Angelita. Especial Hipotecario Civil Razón -Entrega de Exhorto. 1 Acdo. Núm. Exp. 1052/2024.

Instituto del Fondo Nacional de la Vivienda para los Trabajadores vs. Noguez Alonso Enrique. Especial Hipotecario Civil Aclarada que Sea. 1 Acdo. Núm. Exp. 998/2018.

Juárez Hernández María Luisa vs. Ferrer Monroy Erick. Controversias de Arrendamiento Civil 1 Acdo. Núm. Exp. 1184/2024.

Juárez Villegas Gustavo Adolfo vs. Cruz Arellano Rosa. Ord. Civil Ofrecimiento de Pruebas. 1 Acdo. Núm. Exp. 394/2024.

Komatsu Finance México Sociedad Anónima de Capital Variable Sociedad Financiera de Objeto Múltiple Entidad No Regulada vs. Servicios Especializados de Construcción de Proyectos S.A. de C.V. y Alonso David Villareal de Los Santos y Villareal de Los Santos Alonso David. Providencias Precautorias Civil Se Agrega Minuta Sellada. 2 Acdos. Núm. Exp. 472/2021.

Lázaro Marure Ana Laura vs. Qualitas Compañía de Seguros S.A. de C.V. Ord. Civil 3 Acdos. Núm. Exp. 316/2024.

Ledesma Troncoso Guadalupe vs. Banco Mexicano Somex, S.A. Ord. Civil Glosase Oficio. 2 Acdos. en Expedientillo. Núm. Exp. 854/2018.

Liberty Real Estate S.A. de C.V. vs. García Ramos Juan Carlos. Ejecutivo Mercantil Ced. de Notificación-Diligenciada. 1 Acdo. Núm. Exp. 1232/2023.

Majoivar Bienes Raíces Sociedad Anónima de Capital Variable vs. Element Fitness S.A. de C.V. y Medina Magallón Juan José y Bernal Lugo Patricia. Controversias de Arrendamiento Civil Razón Devolución de Documento. 1 Acdo. Núm. Exp. 162/2022.

Martínez Pardo Juan Antonio vs. Grupo Mexicano de Seguros S.A. de C.V. Ord. Civil Minuta Sellada, Constancia de Envio Recurso de Apelación. 2 Acdos. Núm. Exp. 432/2024.

Méndez Lira María Cristina vs. Martínez Cid Julio. Controversias de Arrendamiento Civil Ratificada que Sea su Pet. de Desistimiento. 1 Acdo. Núm. Exp. 576/2024.

Mendoza Gutieerez Miguel Ángel vs. Castro Rodríguez Graciela Adriana. Ord. Civil Acuse de Minuta de Oficio. 1 Acdo. Núm. Exp. 1232/2022.

Mercado Gálvez Karen vs. Gálvez Ortiz y Otros Ignacio. Ord. Civil 1 Acdo. en Expedientillo. Núm. Exp. 1192/2023 Bis. 1.

Netshell S.A. de C.V. vs. Viadeza Proectos S.A. de C.V. y Esparza Aguayo Víctor Adrián. Ejecutivo Mercantil Deberá Estar a Lo Ordenado. 1 Acdo. Núm. Exp. 1070/2023.

Ortiz Arias Álvaro Jorge antes Administradora Black Sociedad de Responsabilidad Limitada de C.V. vs. Rodríguez Velázquez Mónica Genoveva. Especial Hipotecario Civil Ratificada que Sea su Firma. 1 Acdo. Núm. Exp. 1354/2010.

Palma Andrade Apolinar y Osorno Galicia Maximina vs. Pérez Rodríguez Maricruz. Ord. Civil Exhibe Pliego de Posicones. 3 Acdos. Núm. Exp. 416/2024.

Promoción y Operación S.A. de C.V. vs. Banco Hipotecario de el Salvador Sociedad Anónima. Ord. Civil Ced. de Notificación-Sin Diligenciar. 2 Acdos. Núm. Exp. 166/2022.

Promotora Internacional Santa Fe, S.A. de C.V. Juris. Voluntaria Civil Razón-Se Hace Sabedor. 1 Acdo. Núm. Exp. 34/2022.

Promotora Sku Sapi de C.V. vs. Alfaxa S.A. de C.V. y Otro. Ejecutivo Mercantil Razón -Entrega de Oficio y Edictos. 1 Acdo. Núm. Exp. 534/2019.

Promotora de Hoteles S.A. de C.V. Banco Nacional de México, S.A. Integrante del Grupo Financiero Banamex vs. Ryan García Terence Emmett. de la Fuente Varela Olga María de Jesús. Juris. Voluntaria Civil 1 Acdo. Núm. Exp. 762/2018.

Proyectos Adamantine, S.A. de C.V., Sociedad Financiera de Objeto Múltiple Entidad Regulada vs. Araiza Rodríguez Ana Luisa. Aldana Coronado Francisco Javier. Especial Hipotecario Civil Devolución de Exp. y Docum. por Notario y Exhibición de Proyecto de Escritura para su Revisión. 1 Acdo. Núm. Exp. 1354/2018.

Rangel García Miguel Ángel vs. Guzmán Rosales José y Ramírez Ruíz Catalina y Ramírez Ramírez Juventino. Ord. Civil Ced. de Notificación-Sin Diligenciar. 1 Acdo. Núm. Exp. 1060/2024.

Red Amigo Dal Sociedad Anónima Promotora de Inversión de Capital Variable Sociedad Financiera de Objeto Múltiple Entidad No Regulada vs. Comunicaciones Mobile Trade Sociedad Anónima de Capital Variable y Borgo Hernández Edgar Omar. Ejecutivo Mercantil 1 Acdo. en Expedientillo. Núm. Exp. 1274/2019.

Rivera Alonso Juan Manuel vs. Pastelin Cadena Enriqueta. Ord. Civil Ced. de Notificación-Diligenciada. 1 Acdo. Núm. Exp. 482/2024.

Robles Balderas Carlos vs. De Llano Stevens Luis David y de Llano Macedo Luis Miguel. Juris. Voluntaria Civil Ratificada que Sea la Firma. 1 Acdo. Núm. Exp. 1012/2024.

Scotiabank Inverlat Sa Institución de Banca Múltiple Grupo Financiero Scotiabank Inverlat vs. Toledo Llopis Kevin Alexander. Especial Hipotecario Civil Ced. de Notificación-Diligenciada. 1 Acdo. Núm. Exp. 1100/2024.

Secreto. Ejecutivo Mercantil Oficio Vista a la Interesada. 2 Acdos. Núm. Exp. 1070/2023.

Secreto. Controversias de Arrendamiento Civil Se Pone a Disposición. 1 Acdo. Núm. Exp. 586/2024.

Serrano Lozano Cristina Delfina vs. Scotiabank Inverlat Sa Institución de Banca Múltiple División Fiduciaria y Hipotecaria Nacional S.A. de C.V. Sociedad Financiera de Objeto Limitado Grupo Financiero BBVA Bancomer y C Director del Registro Público de la Propiedad y del Comercio de la Ciudad de México. Ord. Civil Aclaración de Auto, Elabórese de Nueva Cuenta Exhorto. 1 Acdo. Núm. Exp. 828/2023.

Servicentro San Francisco S.A. de C.V. vs. Gasored Sapi de C.V. antes Gasored S.A. de C.V. y Portilla Luja Jorge Humberto y Vázquez Sánchez Manuel. Ord. Mercantil 1 Acdo. en Expedientillo. Núm. Exp. 1270/2022 Bis. 1.

Silrendel, S. de R. L. de C.V. vs. El Perico Ferretero, S. de R. L. de C.V. y Otro. Ejec. Merc. Se Pone a Disposición. 1 Acdo. Núm. Exp. 680/2009.

SOLO CONSULTA
SOLO CONSULTA
SOLO CONSULTA

Ureña Corona Miguel Martín vs. Banco Santander México Sa Institución de Banca Múltiple Grupo Financiero Santander México antes Banca Serfín Sa Institución de Banca Múltiple Grupo Financiero Serfín y Registro Público de la Propiedad y de Comercio de la Ciudad de México. Especial Hipotecario Civil Desahogada la Vista. 1 Acdo. Núm. Exp. 378/2024.

Vega Barajas Angelina vs. Conde Gómez Sergio. Juris. Voluntaria Civil 1 Acdo. Núm. Exp. 1070/2024.

Vértiz Pérez Alfredo Ulises vs. Villalobos Ortuño Francisca su Sucesión y Bracamontes Aviña Rodolfo su Sucesión. Ord. Civil 1 Acdo. Núm. Exp. 64/2024.

Vidal Ruíz Carlos Alberto vs. Medellín Martínez Odin y The American British Cowdray Medical Center Iap y Facebook México S de R.L. de C.V. Ord. Civil 4 Acdos. Núm. Exp. 818/2024.

White Lilly Llc y Anspach Bernstein Jonathan vs. Díaz Rivera Juan Francisco y Desarrollos Inmobiliarios del Pedregal S.A. de C.V. y Desarrolladora Farallon S de R.L. de C.V. y Díaz Rivera González Manuel Ramón su Sucesión y Díaz Rivera González Leticia Adelina. Ord. Civil Aclaración y Elabórese Exhorto. 1 Acdo. Núm. Exp. 942/2023.

AUDIENCIA

Palma Andrade Apolinar y Osorno Galicia Maximina vs. Pérez Rodríguez Maricruz. Continuación de Aud. Ord. Civil. 1 Audiencia. Núm. Exp. 416/2024.

SENTENCIA DEFINITIVAS DEL 4 DE NOVIEMBRE DEL 2024

Unifin Financiera, S.A. B. de C.V. vs. Centro Especialista en Construcción, S.A. de C.V. y Maldonado Belmonte Sergio. Especial Hipotecario Civil Sent. Def. 1 Núm. Exp. 50/2021

LA SECRETARIA DE ACUERDOS
LIC. TRINIDAD IVONNE DÍAZ ESQUIVEL

SEXAGÉSIMO PRIMERO DE LO CIVIL

SECRETARÍA "A"
ACUERDOS DEL 4 DE NOVIEMBRE DEL 2024

Aretia Pulgar Víctor Manuel vs. Eva Sosa Hernández. Ejecutivo Mercantil 1 Acdo. Núm. Exp. 1391/2018.

Banco Actinver Sa Institución de Banca Múltiple Grupo Financiero Actinver vs. Senderos Fernández Manuel. Providencias Precautorias Mercantil 1 Acdo. Núm. Exp. 897/2024.

Banco Covalto, Sociedad Anónima, Institución de Banca Múltiple vs. Castillo Cervantes Emigdio. Ejecutivo Mercantil 1 Acdo. Núm. Exp. 551/2024.

Banco J. P. Morgan, S.A. Institución de Banca Múltiple, J. P. Morgan Grupo Financiero, División Fiduciaria vs. María Virginia Pallares Ortega. Ejec. Merc. Expedientillo. 1 Acdo. Núm. Exp. 627/2007.

Banco Nacional de México, S.A., Integrante del Grupo Financiero Banamex hoy Recuperación de Comercio Interior S. de R. L. de C.V., hoy Ericka Carolina Padilla de la Vega, hoy Claudia Rivas Yarza, Ismael Medina Saavedra y Alejandro González López vs. Enrique Caballero Acosta y Francisca Colín Hernández de Caballero. Especial Hipotecario Civil 2 Acdos. Núm. Exp. 367/2004.

Banco Santander México Sociedad Anónima Institución de Banca Múltiple Grupo Financiero Santander México vs. Uribe Zuniga María Amparo. Especial Hipotecario Civil 1 Acdo. Núm. Exp. 1255/2023.

Briones Ramírez Arturo vs. Ramírez de Briones Asunción su Sucesión. Ord. Civil 1 Acdo. Núm. Exp. 1009/2024.

Castillo Nájera y Jiménez Gloria Leticia vs. Castillo de la Sierra Sergio. Ord. Civil 1 Acdo. Núm. Exp. 1167/2024.

Daimler Financial Services México, S. de R. L. de C.V. vs. Diez Santos Manuel. Especial Mercantil Mercantil 3 Acdos. Núm. Exp. 263/2024.

García Vázquez Mario. Ord. Civil 1 Acdo. Núm. Exp. 405/2024.

Hernández Lozano Priscila Fernanda vs. Cohen Vinacour Leonardo su Sucesión y Cohen Vinacour Aída su Sucesión y Registro Público de la Propiedad y de Comercio de la Ciudad de México y Lozano Lozano Elida Alicia Josefina. Ord. Civil 2 Acdos. Núm. Exp. 749/2023.

Hipotecaria su Casita, S.A. de C.V. Sociedad Financiera de Objeto Limitado Ahora Hipotecaria su Casita, S.A. de C.V. Sociedad Financiera de Objeto Múltiple Entidad No Regulada, hoy su Cesionaria, Proyectos Adamantine, S.A. de C.V., Sociedad Financiera de Objeto Múltiple, Entidad No Regulada, hoy Proyectos Adamantine, S.A. de C.V., Sociedad Financiera de Objeto Múltiple, Entidad Regulada, hoy su Cesionaria Cibanco, S.A. Institución de Banca Múltiple vs. Araceli Mejía Reyes. Esp. Hip. 1 Acdo. Núm. Exp. 443/2008.

HSBC México Sociedad Anónima Institución de Banca Múltiple Grupo Financiero HSBC vs. Maldonado Salgado Enrique. Especial Hipotecario Civil 1 Acdo. Núm. Exp. 1065/2024.

Instituto del Fondo Nacional de la Vivienda para los Trabajadores vs. Cano Juárez Raúl y Galindo Hernández Elizabeth. Especial Hipotecario Civil 1 Acdo. Núm. Exp. 1165/2024.

Juárez Olguín Carmelo vs. Heredia Hernández Lucio David y Linares González María Antonia y C Director del Registro Público de la Propiedad y del Comercio de la Ciudad de México. Ord. Civil 2 Acdos. Núm. Exp. 779/2024.

Kristafilms de México, S.A. de C.V. vs. José Luis Hernández Chávez. Ord. Mercantil 1 Acdo. Núm. Exp. 755/2013.

Magaña Guardado María Guadalupe vs. Cuevas Pérez Juana Osmara. Medios Preparatorios Civil 1 Acdo. Núm. Exp. 207/2024.

Mejía Dulche Guadalupe Itza vs. Sepúlveda Garza Mario de Jesús. Ord. Civil 1 Acdo. Núm. Exp. 79/2016 Bis. 1 Segundo Tomo.

Mendiola Morales Noé y Gutiérrez Mendoza Luis Manuel. Juris. Voluntaria Civil 1 Acdo. Núm. Exp. 1163/2024.

Mendoza Tapia Óscar David su Sucesión vs. Abraham Morán Garza, Hipotecaria Internacional, S.A., y/o Banco Internacional, S.N.C. y/o HSBC, S.A., hoy HSBC México, S.A., Institución de Banca Múltiple, Grupo Financiero HSBC y Titular de la Notaria Pública No. 163 de la Ciudad de México. Ord. Civil 1 Acdo. Núm. Exp. 869/2019 Bis. 3 Principal.

Nazariega Gutiérrez María del Rosario vs. Basurto Prudhomme Karla Berenice y García Espinoza Judith. Juris. Voluntaria Civil 1 Acdo. Núm. Exp. 839/2024.

Ruíz Zúñiga Eduardo Manuel vs. Herrera Maldonado Jimena Sofía y Vázquez Becerra Luis y Ruíz Zúñiga Armando Benjamín y Maldonado Mares Sofía Eugenia. Ord. Civil 1 Acdo. Núm. Exp. 99/2021.

Ruízbogados Consultores S.A. de C.V. vs. Lafuente Casco María Alejandra. Juris. Voluntaria Civil 1 Acdo. Núm. Exp. 1129/2024.

Secreto. Especial Mercantil Mercantil 1 Acdo. Núm. Exp. 263/2024.

Secreto. Ejecutivo Mercantil 3 Acdos. Núm. Exp. 457/2024.

Sevchovicius Macías Óscar David vs. Gallegos López Leslie Sayuri. Ord. Civil 1 Acdo. Núm. Exp. 465/2024.

Sheket, S. C vs. Vfc Laxdra de México, S.A. de C.V. y Óscar Pedroza Jiménez. Controversias de Arrendamiento Civil 1 Acdo. en Otros. Núm. Exp. 1015/2019 Bis. 3 Tercer Tomo.

Sociedad Hipotecaria Federalsnc Institución de Banca de Desarrollo vs. Castillo Loera José Donaciano. Especial Hipotecario Civil Expedientillo. 1 Acdo. Núm. Exp. 329/2021.

Sólida Administradora de Portafolios, S.A. de C.V., hoy Ixe Soluciones, S.A. de C.V., Sociedad Financiera de Objeto Múltiple Entidad Regulada Grupo Financiero Banorte, hoy Sólida Administradora de Portafolios, S.A. de C.V., Sociedad Financiera de Objeto Múltiple, Entidad Regulada, Grupo Financiero Banorte, hoy Arrendadora y Factor Banorte, Sociedad Anónima de Capital Variable, Sociedad Financiera de Objeto Múltiple, Entidad Regulada, Grupo Financiero Banorte vs. Hilda Rojas Reyes. Especial Hipotecario Civil Expedientillo. 1 Acdo. Núm. Exp. 795/2003.

Valdés Lias Margarita y Culebro Rubio Nicolás su Sucesión vs. Bienes Raíces y Fraccionamiento Redan S.A. Ord. Civil 1 Acdo. Núm. Exp. 1169/2024.

NO PUBLICADOS

Separmex, S.A. de C.V. vs. Petrotec, S.A. Ord. Merc. 1 Acdo. Núm. Exp. 505/2004.

AUDIENCIA

León Escalante Guadalupe vs. Gobierno de la Ciudad de México y Instituto de la Vivienda de la Ciudad de México. Aud. de Ley Ord. Civil. 1 Audiencia. Núm. Exp. 335/2024.

SENTENCIA INTERLOCUTORIA

Banco Invex, S.A. Institución de Banca Múltiple, Invex Grupo Financiero Fiduciario, en su Carácter de Fiduciario del Fideicomiso Irrevocable de Administración Número 1301 hoy su Cesionaria Ckd Activos 8, Sociedad Anónima Promotora de Inversión de Capital Variable hoy su Cesionaria Roberto Alfonso Cuéllar Rodríguez vs. Israel Enrique Ramírez Cano y Daniella Delgado Sánchez. Especial Hipotecario Civil 1 Núm. Exp. 895/2018

LA SECRETARIA DE ACUERDOS
LIC. ROCÍO ANGELINA CALVO OCHOA

SOLO CONSULTA
SOLO CONSULTA
SOLO CONSULTA

SECRETARÍA "B"
ACUERDOS DEL 4 DE NOVIEMBRE DEL 2024

Almacén de Drogas Sociedad Anónima de Capital Variable vs. Skapaparat Group Sociedad Anónima de Capital Variable y Portilla Espejo Olga del Carmen. Ejecutivo Mercantil 2 Acdos. Núm. Exp. 294/2023.

Banco Invex, S.A., Institución de Banca Múltiple, Invex Grupo Financiero, Fiduciario en su Carácter de Fiduciario en el Fideicomiso Irrevocable de Administración Número 1301 vs. Jesús Armando Medina Landell y Julia Virginia Ojeda Rodríguez. Especial Hipotecario Civil 1 Acdo. Núm. Exp. 798/2018.

Banco Mercantil del Norte, S.A., Institución de Banca Múltiple, Grupo Financiero Banorte vs. Sánchez Peña Alfonso. Especial Hipotecario Civil 1 Acdo. Núm. Exp. 1098/2024.

Banco Santander México S.A. Institución de Banca Múltiple Grupo Financiero Santander México hoy su Cesionaria Alma Gloria Hernández Ortiz vs. De Oyarzábal Salcedo Mavi. Especial Hipotecario Civil 1 Acdo. Núm. Exp. 290/2015 Tomo Dos.

Banco Santander México Sa Institución de Banca Múltiple Grupo Financiero Santander México vs. Dovela Comercial S de R.L. de C.V. y Bustamante Hernández Andrés. Providencias Precautorias Mercantil 1 Acdo. Núm. Exp. 926/2021.

BBVA Bancomer, S.A., Institución de Banca Múltiple, Grupo Financiero BBVA Bancomer. hoy BBVA México, Sociedad Anónima, Institución de Banca Múltiple, Grupo Financiero BBVA México vs. Jorge Alberto González Muñoz y María de Lourdes Juárez Ríos. Especial Hipotecario Civil 1 Acdo. Núm. Exp. 130/2020.

BBVA Bancomer, Sociedad Anónima, Institución de Banca Múltiple, Grupo Financiero BBVA Bancomer vs. García Vargas Madeleine y García Sevilla Sergio. Especial Hipotecario Civil Expedientillo. 1 Acdo. Núm. Exp. 146/2021 Tomo Dos.

BBVA México S.A. Institución de Banca Múltiple, Grupo Financiero BBVA México vs. Flexo Universal S. de R. L. de C.V. y Gortazar de Oyarzábal Pablo. Ejecutivo Mercantil 1 Acdo. Núm. Exp. 760/2021.

Blee Zamora Jorge Roberto vs. Corporativo Reyes Naranjo S.A. de C.V. Ord. Civil 2 Acdos. Núm. Exp. 344/2022.

Ci Banco Sociedad Anónima Institución de Banca Múltiple en su Carácter de Fiduciario en el Fideicomiso Número F 00430 vs. Jordán Ávila Jiménez. Ord. Mercantil 1 Acdo. Núm. Exp. 354/2017.

Ci Banco Sociedad Anónima Institución de Banca Múltiple en su Carácter de Fiduciario en el Fideicomiso Número F00430, hoy su Cesionaria Nayelli Janet Medina Nieto vs. Melgoza Benítez Leticia y Delfín Sánchez Enrique. Especial Hipotecario Civil 1 Acdo. Núm. Exp. 300/2017 Tomo Dos.

Cibanco, S.A., Institución de Banca Múltiple como Fiduciario del Fideicomiso Irrevocable Traslativo de Domi. y de Garantía Con Derecho de Reversión Número Cib/2773. hoy su Cesionaria Banco Ve por Más, Sociedad Anónima, Institución de Banca Múltiple, Grupo Financiero Ve por más como Fiduciario del Fideicomiso 433 vs. Grupo Fz, S.A. P. I de C.V., María de Jesús Rojas Valladolid y Sergio Alberto de la Peña Velasco. Controversias de Arrendamiento Civil 1 Acdo. Núm. Exp. 418/2020.

Contreras Baltazar Francisco su Sucesioin vs. Directora General del Registro Público de la Propiedad y del Comercio en la Ciuidad de México. Ord. Civil 1 Acdo. Núm. Exp. 532/2023.

Cote Olga vs. Cervantes Pacheco Jorge. Ejecutivo Mercantil 1 Acdo. Núm. Exp. 236/2021.

Cruz Martínez María Teresa vs. Tere Comercial S.A. Ord. Civil 1 Acdo. Núm. Exp. 868/2024.

Díaz Gaytán Matías vs. Peralta Cortés Guadalupe y Rojas Peralta Verónica y Rojas Peralta Adriana. Medios Preparatorios Civil 1 Acdo. Núm. Exp. 912/2024.

Edsa del Bajío S.A. de C.V. vs. Del Risco Padilla Eduardo vs. Exh. que Remite el C. Juez Primero de Primera Instancia Civil del Dtto. Jud. de Querétaro, Queretaro. Juris. Voluntaria Civil 1 Acdo. en Exhorto. Núm. Exp. 1186/2024.

Eli Lilly y Compañía de México S.A. de C.V. vs. Pasquel Muñoz Jorge. Ord. Civil 1 Acdo. No Pub. del 31-10-2024. 2 Acdos. Núm. Exp. 234/2023 Tomo Dos.

García Servera Silvia Rosa vs. Martínez Martínez Genaro y Gómez Olivera Elvira vs. Exh. que Remite el C. Juez Primero Civil de Cuautitlán, Estado de México. Especial Hipotecario Civil 1 Acdo. en Exhorto. Núm. Exp. 1138/2024.

Hacercapital Corporation Sociedad Anónima Promotora de Inversión de Capital Variable Sociedad Financiera de Objeto Múltiple Entidad No Regulada vs. Promoción At Sociedad Anónima de Capital Variable y Arditti Chermitzky Eddy y Schlam Nanes Reina Rosa. Vía de Apremio Civil 1 Acdo. Núm. Exp. 1112/2024.

HSBC México S.A. Institución de Banca Múltiple Grupo Financiero HSBC División Fiduciaria en su Carácter de Fiduciario en el Fideicomiso Número F/238864 vs. Contreras Guerrero Porfirio César y Benites López Socorro. Vía de Apremio Civil 1 Acdo. Núm. Exp. 1174/2019.

HSBC México, S.A., Institución de Banca Múltiple, Grupo Financiero HSBC vs. Bernal Cárdenas Lobsang. Especial Hipotecario Civil 1 Acdo. Núm. Exp. 1170/2024.

HSBC S.A. Institución de Banca Múltiple Grupo Financiero HSBC, División Fiduciaria en su Carácter de Fiduciario del Fideicomiso Irrevocable Número 250295 vs. Mario Ortiz Atilano. Especial Hipotecario Civil 1 Acdo. Núm. Exp. 28/2015.

Infologistica Aplicada S.A. de C.V. vs. De la Garza Gil Francisco Javier. Ord. Mercantil 2 Acdos. Núm. Exp. 304/2024.

Infonavit vs. Alfredo Medina Castro. Especial Hipotecario Civil Expedientillo. 1 Acdo. en Expedientillo. Núm. Exp. 10/2018.

Instituto Mexicano de Educación Continua en Enfermeria vs. Ugalde Plascencia Alfonso Adrián. Vía de Apremio Civil 1 Acdo. Núm. Exp. 1070/2024.

Instituto de Seguridad y Servicios Sociales de Los Trabajadores del Estado a Través de su Fondo de la Vivienda vs. Aguilar Torres Francisco Javier. Especial Hipotecario Civil 1 Acdo. Núm. Exp. 176/2023.

Instituto del Fondo Nacional de la Vivienda para los Trabajadores (Infonavit) vs. Alejandra Anzures Aceves. Especial Hipotecario Civil Expedientillo. 1 Acdo. en Expedientillo. Núm. Exp. 592/2015.

Instituto del Fondo Nacional de la Vivienda para los Trabajadores (Infonavit) vs. Jorge Osvaldo Esquivel González. Especial Hipotecario Civil 1 Acdo. Núm. Exp. 380/2019.

Instituto del Fondo Nacional de la Vivienda para los Trabajadores (Infonavit) vs. Yerania Martínez Flores y Mario Isaac Vázquez Pérez. Especial Hipotecario Civil 1 Acdo. Núm. Exp. 944/2018.

Instituto del Fondo Nacional de la Vivienda para los Trabajadores Infonavit vs. Estala Estrella Gemma Carina y Vazquez Vazquez Óscar Gabriel. Especial Hipotecario Civil 1 Acdo. Núm. Exp. 32/2022.

Instituto del Fondo Nacional de la Vivienda para los Trabajadores Infonavit vs. Hernández Díaz Jesús Benjamín y López López Carmen Julia. Especial Hipotecario Civil Expedientillo. 2 Acdos. Núm. Exp. 132/2021.

Instituto del Fondo Nacional de la Vivienda para los Trabajadores Infonavit vs. Martiñón Salas Duva Isabel. Especial Hipotecario Civil 1 Acdo. Núm. Exp. 1006/2022.

Instituto del Fondo Nacional de la Vivienda para los Trabajadores Infonavit vs. Quiroz Serrano Enrique Baltazar. Especial Hipotecario Civil 1 Acdo. Núm. Exp. 408/2022.

Instituto del Fondo Nacional de la Vivienda para los Trabajadores vs. Graciela Orozco Jiménez. Esp. Hip. Expedientillo. 1 Acdo. Núm. Exp. 784/2008.

Instituto del Fondo Nacional de la Vivienda para los Trabajadores vs. Roa Olmos Javier y Juárez Plaza Ma. del Carmen. Especial Hipotecario Civil 1 Acdo. Núm. Exp. 1166/2024.

Instituto del Fondo Nacional de la Vivienda para los Trabajadores vs. Rosales Bautista Nallely. Especial Hipotecario Civil 1 Acdo. Núm. Exp. 1168/2024.

Islas Mancera Francisco Javier vs. Teléfonos de México S.A. B. de C.V. Ord. Civil 1 Acdo. Núm. Exp. 73/2023 Tomo II, III y IV.

Íñiguez Ochoa Claudia Gabriela vs. Corporativo Hospital Satélite, S.A. de C.V. y Salas Ramírez José Raúl y Castillo López Beatriz y Allianz México, S.A., Compañía de Seguros. Ord. Civil 1 Acdo. mal Pub. del 31-10-2024. 1 Acdo. Núm. Exp. 436/2021 Tomo Dos.

Laborie Bárcenas Jesús Roberto vs. Saade Murillo Gerardo. Ejecutivo Mercantil 2 Acdos. Núm. Exp. 344/2023.

Manteles S.A. de C.V. vs. Restaurante Lama Sapi de C.V. Ejecutivo Mercantil 1 Acdo. Núm. Exp. 564/2024.

Mármol & Associates, L. L. C vs. Plisan Capital, S.A. de C.V. y Sánchez Martínez Santiago y Sánchez Martínez Daniel. Ejecutivo Mercantil 1 Acdo. Núm. Exp. 1122/2023.

Martínez Juárez Astrid Lizeth vs. Escuela Villa Educativa México. Ord. Civil 1 Acdo. Núm. Exp. 1268/2023.

SOLO CONSULTA
SOLO CONSULTA
SOLO CONSULTA

Méndez Lira María Cristina vs. Morales Santana Laura Beatriz. Controversias de Arrendamiento Civil 1 Acdo. Núm. Exp. 1090/2024.
Nissan Levy Isaac y Luchtan Mizrachi Harry y Cababie Welch Rafael vs. Comercializadora Latinoamericana Kitsi Sapi de C.V. Controversias de Arrendamiento Civil 1 Acdo. Núm. Exp. 772/2023.
Ocampo Mundo Zeferino vs. Patricia Pérez Gaona. Ejecutivo Mercantil 1 Acdo. Núm. Exp. 908/2016.
Olvera Ordóñez Dulce Jesús vs. Cruz Ordóñez María. Ord. Civil 1 Acdo. Núm. Exp. 1164/2024.
Patrimonio de la Beneficencia Pública vs. Moreno Ponce de León Leonor y Padilla Montes María Inés. Controversias de Arrendamiento Civil 1 Acdo. Núm. Exp. 1052/2024.
Ponce Rivera Mariana vs. Grupo Mexicano de Seguros S.A. de C.V. Ord. Civil 1 Acdo. Núm. Exp. 750/2024.
Portafolio de Negocios S.A. de C.V. Sofom Er vs. Fhety Laboratorios S.A. de C.V. y Rodríguez Barrera Miguel Ángel. Providencias Precautorias Mercantil 1 Acdo. Núm. Exp. 166/2024.
Roque Pacheco Luis Ángel vs. Grupo Mexicano de Seguros S.A. de C.V. Ord. Civil 2 Acdos. Núm. Exp. 728/2024.
Rubí Flores Leónides su Sucesión vs. Plaza Gutiérrez Rocío Judith. Ord. Civil 1 Acdo. Núm. Exp. 1126/2024.
Secreto. Ejecutivo Mercantil 1 Acdo. Núm. Exp. 278/2024.
Unifin Financiera, Sociedad Anónima Bursátil de Capital Variable, Sociedad Financiera de Objeto Múltiple Entidad No Regulada vs. Cuautle Vázquez Silvia. Especial Hipotecario Civil 1 Acdo. Núm. Exp. 1036/2018 Tomo Dos.

NO PUBLICADOS

Banco Santander México S.A. Institución de Banca Múltiple Grupo Financiero Santander México hoy su Cesionaria Alma Gloria Hernández Ortiz vs. De Oyarzábal Salcedo Mavi. Especial Hipotecario Civil 1 Acdo. Núm. Exp. 290/2015 Tomo Dos.

AUDIENCIA

Administradora Fome 2 Sociedad de Responsabilidad Limitada de Capital Variable vs. Carrillo Zazueta Carlos Alejandro. Aud. Especial Hipotecario Civil. 1 Audiencia. Núm. Exp. 618/2022.

LA SECRETARIA DE ACUERDOS
LIC. CELIA HERNÁNDEZ PATIÑO

SEXAGÉSIMO SEGUNDO DE LO CIVIL

SECRETARÍA "A"
ACUERDOS DEL 4 DE NOVIEMBRE DEL 2024

Abud Rivera José Antonio vs. Petromaj, Sociedad Anónima de Capital Variable y Estrella Valencia Rita Candelaria. Controversias de Arrendamiento Civil 1 Acdo. Núm. Exp. 831/2019.
Aguiar López Ma. del Carmen vs. Axa Seguros, S.A. de C.V. Ord. Civil 1 Acdo. Núm. Exp. 305/2020.
Aída Leticia Nieto Hernández y María Eugenia García Hernández vs. Jorge Ramírez Montes de Oca. Especial Hipotecario Civil 1 Acdo. Núm. Exp. 1315/2018.
Alani S.A. de C.V. vs. Kohler Fernández Vivian. Ord. Civil 1 Acdo. Núm. Exp. 417/2024.
Árrendadora y Factor Banorte, Sociedad Anónima de Capital Variable, Sociedad Financiera de Objeto Múltiple, Entidad Regulada, Grupo Financiero Banorte vs. Roberto Franco Vilchis. Especial Hipotecario Civil 1 Acdo. Núm. Exp. 985/2007 Bis. 1 Tomo II.
Banco Mercantil del Norte Sociedad Anónima Institución de Banca Múltiple Grupo Financiero Banorte vs. Jiménez Munguía César Augusto. Ejecutivo Mercantil 1 Acdo. Núm. Exp. 119/2024.
Banco Regional Sociedad Anónima Institución de Banca Múltiple Banregio Grupo Financiero vs. García Solís Alejandro. Ejecutivo Mercantil 1 Acdo. Núm. Exp. 75/2023.
Caballero Rodríguez Esperanza. Controversias de Arrendamiento Civil 1 Acdo. Núm. Exp. 1203/2023.
Camarena Puga José Eduardo vs. Alonso Barrón Octavio. Controversias de Arrendamiento Civil 1 Acdo. Núm. Exp. 713/2023.
Chávez Cruz Griselda y Cruz Alaves Eduardo vs. Grupo Nacional Provincial Sab y Caminos y Puentes Federales de Ingresos y Servicios Conexos Capufe y Fondo Nacional de Infraestructura Fonadin. Ord. Civil 1 Acdo. Núm. Exp. 845/2024.
Chávez Pedrote Humberto vs. González Ochoa Enrique. Ord. Civil 1 Acdo. Núm. Exp. 867/2024.
Chavolla y Domínguez Andrés Eugenio. Ord. Civil 1 Acdo. en Otros. Núm. Exp. 761/2000 Tomo II.
Cibanco, S.A. Institución de Banca Múltiple en su Carácter de Fiduciario en el Fideicomiso F/00782 vs. Magallón Ochoa Refugio. Especial Hipotecario Civil 1 Acdo. Núm. Exp. 563/2018.
Cibanco, S.A. Institución de Banca Múltiple, en su Carácter de Fiduciario en el Fideicomiso Número F/00430 vs. Mayorga Ponce Rocío Belem. Especial Hipotecario Civil 1 Acdo. Núm. Exp. 323/2017.
Cruz Alcántara Pablo su Sucesión vs. Cruz Lagunas Consuelo y Cruz Flores Sandra y Doctor en Derecho Alfredo Gabriel Miranda Solano Notario Número 144 de la Ciudad de México. Ord. Civil 1 Acdo. Núm. Exp. 755/2024.
Ecoagua de Torreon, S.A. de C.V. vs. Sistema Municipal de Aguas y Saneamineto de la Ciudad de Torreon, Coahuila. Convencional O. Preferente Mercantil 2 Acdos. en Otros. Núm. Exp. 311/2015 Tomo V.
Esquer López Manuel Alejandro vs. Grupo Mexicano de Seguros S.A. de C.V. Ord. Civil 1 Acdo. Núm. Exp. 649/2024.
Hernández Ríos Román Alberto y Hernández Martínez Érika Desiree vs. García Granados Giovanni Gael y Barajas Negrete Miguel Ángel y Axa Seguros S.A. de C.V. Ord. Civil Apel. Prev en contra 28-10-2024 Identificado como 599/2023-56 Resolución 10 T. II. 1 Acdo. en Otros. Núm. Exp. 599/2023 Tomo II.
Hir Pyme S.A. de C.V. Sociedad Financiera de Objeto Múltiple, Entidad No Regulada. Ejecutivo Mercantil 1 Acdo. en Otros. Núm. Exp. 517/2012 Tomo III.
Inmobiliaria Imu S.A. de C.V. vs. Afianzadora Sofimex S.A. Especial de Fianzas Mercantil 1 Acdo. Núm. Exp. 681/2021.
Inmobiliaria la Hormiga S.A. de C.V. vs. Sieck Rivera Octavio Enrique y Rivera Olvera María Antonieta. Controversias de Arrendamiento Civil 1 Acdo. Núm. Exp. 827/2021.
Instituto del Fondo Nacional de la Vivienda para los Trabajadores (Infonavit) vs. Gaytán Hernández Guillermo. Especial Hipotecario Civil 1 Acdo. Núm. Exp. 741/2024.
Islandia Premium S.A. de C.V. vs. Axtel Sab de C.V. Controversias de Arrendamiento Civil 1 Acdo. Núm. Exp. 1157/2024.
Jorda Larios Rosa María Elvira vs. Jorda Damián Marisol. Actos Prejudiciales Civil 1 Acdo. Núm. Exp. 1153/2024.
Lozano Soriano Noé vs. Salazar Amaya Yolanda y Salazar Amaya Rosa Mercedes y Salazar Amaya Altagracia Georgina y Salazar Amaya Dora María. Ord. Civil 1 Acdo. Núm. Exp. 599/2024.
Mancera Sandoval Raymundo Eduardo vs. Lezama Solórzano Mario. Juris. Voluntaria Civil 1 Acdo. Núm. Exp. 1027/2024.
Martel Franco Alejandra vs. Vázquez Martel Rosario, Vázquez Martel Alfonso, Torres Martell Luis Antonio, Torres Martell Nancy y Martell Franco Sergio. Ord. Civil 1 Acdo. Núm. Exp. 1257/2019 Tomo II.
Martínez Casimiro Mario y Romero Marmolejo Ma Antonieta vs. Martínez Casimiro Ramón Renato y Martínez Alvarado Blanca Estela y Martínez Martínez Laura. Ord. Civil 1 Acdo. Núm. Exp. 1107/2024.
Montiel Aguilar Ma Guillermina vs. Grupo Nacional Provincial Sab. Ord. Civil 1 Acdo. Núm. Exp. 445/2024.
Navarro Chávez José Armando vs. Chávez Chacón Silvia Janette su Sucesión. Ord. Civil 2 Acdos. Núm. Exp. 331/2024.
Organización Salama S.A. de C.V. vs. Banco Actinver Sa Institución de Banca Múltiple Grupo Financiero Actinver como Fiduciario del Fideicomiso Irrevocable F 1401 Denominado Fideicomiso Fibra Uno. Controversias de Arrendamiento Civil 4 Acdos. Núm. Exp. 763/2023.
Protege Tu Renta, Sociedad Anónima de Capital Variable vs. Isumatica Consultores, S. C., Villaseñor Rodríguez Rosa María, Gutiérrez Guevara Juan y Gutiérrez Guevara Óscar. Ejecutivo Mercantil 1 Acdo. Núm. Exp. 1461/2019 Tomo II.
Proyectos Adamantine Servicios, Sociedad Anónima de Capital Variable, Sociedad Financiera de Objeto Múltiple, Entidad Regulada vs. Carrión Tavares Emmanuel. Especial Hipotecario Civil 1 Acdo. Núm. Exp. 393/2013.
Rioja Ruíz Elvira vs. Rioja Betancourt Gustavo y Plata Rodríguez Mónica Arlette. Ord. Civil 1 Acdo. Núm. Exp. 1165/2024.
Sánchez de la Cruz Evangelina y Granados Arrieta Eusebio vs. Castillo Díaz Ángela y Mendoza Castillo Luis Enrique. Controversias de Arrendamiento Civil 1 Acdo. Núm. Exp. 1055/2024.
Secreto. Especial Mercantil Mercantil 1 Acdo. Núm. Exp. 1119/2024.

SOLO CONSULTA
SOLO CONSULTA
SOLO CONSULTA

Servicios Jurídicos Nápoles S.A. de C.V. vs. D y T Inmocons S.A. de C.V. Vía de Apremio Civil Expedientillo. 1 Acdo. Núm. Exp. 599/2022.
Solórzano Proceso Albarrán vs. Mora Hernández Froilán. Exhortos Civil 1 Acdo. en Exhorto. Núm. Exp. 1121/2024.
Sotelo Sánchez Alberto vs. Velázquez Cruz Nidia y Velázquez Aguilar Rolando. Controversias de Arrendamiento Civil 1 Acdo. Núm. Exp. 1159/2024.
Vera Montiel José Luis vs. García Salas María del Carmen y Salinas García Sergio. Ejecutivo Mercantil 2 Acdos. Núm. Exp. 377/2024.
NO PUBLICADOS
Secreto. Ejecc. de Garantías Otorgadas Mediante Prenda Sin Transmisión de Pos. y Fideicomiso de Garantía (Procedimiento Judicial) Mercantil 1 Acdo. Núm. Exp. 1047/2024.
AUDIENCIA
Banco Santander México Sa Institución de Banca Múltiple Grupo Financiero Santander México vs. Campos Pizarro Gonzalo y Espinosa Berrónes Amparo Esmanyul. Aud. Especial Hipotecario Civil. 1 Aud. en Otros. Núm. Exp. 683/2021 Tomo II.

EL SECRETARIO DE ACUERDOS
LIC. MIGUEL ÁNGEL ENZASTIGUE ROJAS

SECRETARÍA "B"
ACUERDOS DEL 4 DE NOVIEMBRE DEL 2024

Alvarado Ramírez Adriana vs. Calderón Méndez Emilio Ramón. Ord. Civil Expedientillo. 1 Acdo. Núm. Exp. 824/2016 Tomo II.
Ambrosi Rodríguez Juan Carlos vs. Macona Milenio, S.A. de C.V. y Creaciones Ávila, S.A. de C.V. y Ambrosi Rodríguez Rubén y Ambrosi Ávila Miguel Ángel y Ávila Plowes María de Lourdes y Ambrosi Ávila María de Lourdes vs. Macona Moda, S.A. de C.V. Ord. Mercantil 1 Acdo. Núm. Exp. 728/2021.
Banco Invex, S.A. Institución de Banca Múltiple, Invex Grupo Financiero en su Carácter de Fiduciario en el Fideicomiso Irrevocable de Administración Número 1301 vs. Sánchez Juárez Roberto Israel. Especial Hipotecario Civil 1 Acdo. Núm. Exp. 510/2013.
Banco Mercantil del Norte, S.A. Institución de Banca Múltiple Grupo Financiero Banorte vs. Durón Ramírez Ramón y Ramírez Alcántara Daniel. Ejecutivo Mercantil Expedientillo. 1 Acdo. Núm. Exp. 500/2022.
Banco del Bajío, S.A., Institución de Banca Múltiple vs. Faconnable Casa, S.A. de C.V., House 2 Home, S. de R. L. de C.V., Mazal Fortuna Sidauy Castro y Farshid Daniel Rabizadeh. Ejecutivo Mercantil 1 Acdo. Núm. Exp. 298/2019.
BBVA México Sa Institución de Banca Múltiple Grupo Financiero BBVA México vs. Ortiz García José Raúl. Especial Hipotecario Civil 1 Acdo. Núm. Exp. 876/2023.
Berumen de la Torre María Carmen y Alarcón y Carmona Pedro Francisco su Sucesión. Inmat. Judicial Civil 1 Acdo. Núm. Exp. 482/2024.
Blanca Ximena Robleto del Río vs. Mendoza Olvera Víctor David y Herrera Rodríguez Rebeca. Especial Hipotecario Civil 1 Acdo. Núm. Exp. 330/2018 Tomo II.
Camacho Ledezma Agustín vs. Andrade Luna Paul y Guerrero Rojas Maricela. Controversias de Arrendamiento Civil Expedientillo. 1 Acdo. en Expedientillo. Núm. Exp. 858/2021 Expedientillo.
Castillo Carranco Julio César vs. Axa Seguros S.A. de C.V. Ord. Civil 1 Acdo. Núm. Exp. 878/2024.
Castillo Naranjo Rosa María vs. María Angélica Silva Flores. 1 Acdo. Núm. Exp. 504/2002.
Cetelem S.A. de C.V. Sociedad Financiera de Objeto Múltiple Entidad Regulada vs. Cuen Aguilar Jesús Rolando. Ejecutivo Mercantil 1 Acdo. Núm. Exp. 210/2024.
Ci Banco Sociedad Anónima, Institución de Banca Múltiple vs. Evaristo Flores Reyes y Otra. Esp. Hip. Expedientillo. 1 Acdo. Núm. Exp. 602/2009.
Ckd Activos 8, Sapi vs. Olivares Melo Ángel y Coria González de Olivares Mirna Narendra. Juris. Voluntaria Civil 1 Acdo. Núm. Exp. 1120/2024.
Córdova Torres Marco Antonio vs. Torres Vázquez Jesús. Ord. Civil 1 Acdo. Núm. Exp. 1118/2024.
Diez de Sollano Assad Luis vs. Casa de Bolsa Banorte Ixe, S.A. de C.V. Ord. Mercantil 2 Acdos. Núm. Exp. 1336/2018 Tomo II.
Firma Car Sociedad Anónima Promotora de Inversión de Capital Variable vs. Otd Logistics Sociedad de Responsabilidad Limitada de Capital Variable y López Guerrero Beltrán Miguel Antonio. Ejecutivo Mercantil 1 Acdo. Núm. Exp. 428/2024.
González Espinosa Avelino vs. Germán Santillán Tinoco su Sucesión, José Espejel Flores su Sucesión, C. Fiscal General de Justicia de la Ciudad de México. Ord. Civil 3 Acdos. Núm. Exp. 136/2020 Tomo III.
HSBC México, S.A. Institución de Banca Múltiple Grupo Financiero HSBC vs. Tec Electrónica, S.A. de C.V., García Fernández Placido José y García Fernández José Antonio. Especial Hipotecario Civil 1 Acdo. Núm. Exp. 270/2021.
HSBC México, S.A. Institución de Banca Múltiple Grupo Financiero HSBC División Fiduciaria vs. María Antonia Gastélum Espinoza. Especial Hipotecario Civil 1 Acdo. Núm. Exp. 94/2010 Tomo II.
Inmobiliaria Zizal, S.A. de C.V. vs. Universidad del Valle de México, S. C., Comercialmente Conocida como Universidad del Valle de México Campus Lomas Verdes y Cituvam, S. C. Controversias de Arrendamiento Civil 1 Acdo. Núm. Exp. 568/2019 Tomo II.
Instituto del Fondo Nacional de la Vivienda para los Trabajadores vs. Pérez Esparza Juan Ángel. Especial Hipotecario Civil 1 Acdo. Núm. Exp. 1128/2024.
Instituto del Fondo Nacional de la Vivienda para los Trabajadores vs. De la Rosa Mendieta Gerardo. Especial Hipotecario Civil Dada. 1 Acdo. Núm. Exp. 600/2014.
Instituto del Fondo Nacionalde la Vivienda para los Trabajadores Infonavit vs. Altamira López José Luis. Especial Hipotecario Civil 1 Acdo. Núm. Exp. 486/2023.
Juárez Juárez Asunción Eustolia vs. Ortega Guerra César y Registro Público de la Propiedad y del Comercio de la Ciudad de México. Ord. Civil Expedientillo. 1 Acdo. Núm. Exp. 672/2019.
Kim Jin vs. Servicios Integrados Ahmsa Ingeniería y Asociados S.A. de C.V. y Muñoz Terrazas Rosa María. Ord. Civil 1 Acdo. Núm. Exp. 578/2023.
Limón Granados Ana María vs. Vázquez Moreno Hugo Armando y Pérez Zárate Laura. Ord. Civil 1 Acdo. Núm. Exp. 1160/2024.
López Rodríguez José Guillermo vs. Desarrollos Habitacionales Leira, S.A. de C.V. Ord. Civil Expedientillo. 1 Acdo. Núm. Exp. 706/2017.
María Teresa de Jesús Vázquez Cruz vs. Mejía Rodríguez Evangelina y Efrén Alfredo Rosado Ordóñez. Especial Hipotecario Civil 1 Acdo. Núm. Exp. 732/2015.
Mayans Torres Marlene Fernanda vs. Osorio Villaseñor Juana María. Controversias de Arrendamiento Civil Secc. de Ejecución. 2 Acdos. Núm. Exp. 980/2023.
Mena Barraza Renata vs. Reyes Retana Manero Reynaldo Tomás su Sucesión y También Conocido como Reynaldo Zanneti y Manero. Ord. Civil 1 Acdo. Núm. Exp. 912/2024.
Oropeza Reyes Concepción Juana vs. Pérez Rodríguez Bertha y C Director del Registro Público de la Propiedad y del Comercio de la Ciudad de México. Ord. Civil 1 Acdo. Núm. Exp. 668/2024.
Palacios María Julieta vs. Olivares Martínez Yoesli Teresa y Hernández Núñez José Gabriel. Controversias de Arrendamiento Civil 2 Acdos. Núm. Exp. 708/2024.
Pcap Services Sociedad Anónima de Capital Variable vs. Fernández Goldaracena Ricardo y-o. Ricardo Fernandes Goldaracena y Fernández Quiroz Rodrigo y Fernández Quiroz Santiago y Jolyt Esponda Liliana y Javier Ceballos Lujambio, Notario Público 110 de la Ciudad de México y C Director General del Registro Público de la Propiedad y del Comercio de la Ciudad de México. Ord. Civil 2 Acdos. Núm. Exp. 776/2022.
Plata García Ricardo Javier vs. Valdez Hernández Adriana. Controversias de Arrendamiento Civil 2 Acdos. Núm. Exp. 932/2024.
Quezada Razo Vicente vs. Monex Casa de Bolsa, S.A. de C.V. Monex Grupo Financiero. Ord. Mercantil 1 Acdo. Núm. Exp. 724/2018 Tomo II.
Rocha Rodríguez José Salvador vs. Inmobiliaria Zirahuen Sa y Ballesca Hernández Ivonne Daniela. Ord. Civil 1 Acdo. Núm. Exp. 530/2024.
Ruíz Plascencia María Esther vs. Delgadillo Soto Lorena y Sandoval Castillo Rubén. Controversias de Arrendamiento Civil 1 Acdo. Núm. Exp. 938/2024.
Sociedad Hipotecaria Federal S. N. C vs. Blanca Silvia Martínez Blanco. Especial Hipotecario Civil 1 Acdo. Núm. Exp. 872/2008 Tomo II.
Sociedad Hipotecaria Federal, S.N.C., Institución de Banca de Desarrollo vs. Josué Salomón Oropeza Mendoza. Esp. Hip. 1 Acdo. Núm. Exp. 1014/2007.
Vázquez Capote José Antonio vs. García Laguna Israel. Ejecutivo Mercantil 1 Acdo. Núm. Exp. 524/2022.
AUDIENCIA
Quijada Cruz Enrique y Maya Pérez Martín Cruz vs. Gómez Zúñiga Dulce María y Ríos Solórzano Brandon Rafael. Aud. Ejecutivo Mercantil. 1 Audiencia. Núm. Exp. 208/2024.

SOLO CONSULTA
SOLO CONSULTA
SOLO CONSULTA

SENTENCIA DEFINITIVAS DEL 4 DE NOVIEMBRE DEL 2024

Bc Credit, S.A. P. I. de C.V. Sofom E. N. R vs. Solunion México Seguros de Crédito, S.A. Ord. Mercantil Sent. Def. 1 Núm. Exp. 1462/2019 Tomo Iii

SENTENCIA INTERLOCUTORIA

Inmuebles Srom S.A. de C.V. vs. Arte en Cacao, S.A. de C.V. y García Pinto Margarita de Jesús y Culebro Aguilar Ramiro de Jesús. Controversias de Arrendamiento Civil Sent. Interl. 1 Núm. Exp. 1332/2022

Rojas Cruz Daniel vs. Sánchez Iniesta Rafael. Ejecutivo Mercantil Sent. Interl. 1 Núm. Exp. 94/2024

LA SECRETARIA DE ACUERDOS
LIC. JÉSSICA RODRÍGUEZ LUNA

SEXAGÉSIMO TERCERO DE LO CIVIL

SECRETARÍA "A"
ACUERDOS DEL 4 DE NOVIEMBRE DEL 2024

Banco Santander México Sa Institución de Banca Múltiple Grupo Financiero Santander México vs. Montaño Ledezma Gabriela Patricia. Providencias Precautorias Civil Debera Estarse a Diverso Proveido. 2 Acdos. Núm. Exp. 633/2023.

Camarena Flores Francisco vs. Trujillo Corona Raymundo. Ejecutivo Mercantil Elaborese la Cedula. 1 Acdo. Núm. Exp. 725/2022.

Ci Banco, Sociedad Anónima, Institución de Banca Múltiple vs. Navarro Ortiz Ángel y Teresita del Niño Jesús Domínguez Guzmán. Ejecutivo Civil Acdo. Amparo. 1 Acdo. en Amparo. Núm. Exp. 317/2005 Amparo 2/2024-Ii-B.

Cibanco, S.A. Institución de Banca Múltiple, en su Carácter de Fiduciaria del Fideicomiso Denominado Museo Dolores Olmedo, Identificado Con el Número Cib/3393 (Antes 1091-8) vs. Banco de México, en su Carácter de Fiduciario del Fideicomiso Denominado Fideicomiso Relativo a Los Museos Diego Rivera y Frida Kahlo. Ord. Civil por Recibido. 1 Acdo. Núm. Exp. 795/2021.

Corzo Gómez Zuladia y Cámara Leal Ricardo César vs. C. Director del Registro Público de la Propiedad y de Comercio de la Ciudad de México e Instituto para la Protección del Ahorro Bancario. Especial Hipotecario Civil Se Le Tiene Promoviendo Inc. de Repos. de Documentos. 1 Acdo. Núm. Exp. 1053/2018.

Flores Gutiérrez Lilián vs. Mancilla Peña Alfonso Julián. Especial Hipotecario Civil Se Ordena Notificar Personalmente. 1 Acdo. Núm. Exp. 143/2019.

Franco Alanís Marco Antonio vs. Franco Alanís Gerardo y y Franco Alanís Adriana. Ord. Civil Se Le Tiene Objetando. 1 Acdo. Núm. Exp. 647/2023.

Gómez Rodríguez Antonio Fernando vs. Valera Rivera Olivia y Rivera Soriano Marthaamparo 640/2018-Iii. Ejecutivo Mercantil 2 Acdos. en Amparo. Núm. Exp. 613/2014 871/2023.

Guevara Loeza Rodrigo vs. De Ita Romero Judith. Ejecutivo Mercantil Acdo. Amparo. 2 Acdos. en Amparo. Núm. Exp. 265/2024 Amparo Directo.

Inmobiliaria Lemi, S.A. vs. Tek Cierres Tecnología, S. de R. L. de C.V. Controversias de Arrendamiento Civil Acdo. Amparo. 1 Acdo. en Amparo. Núm. Exp. 651/2019 Amparo 391/2024-Vii-B.

LA SECRETARIA DE ACUERDOS
LIC. ROSALBA REYES RODRÍGUEZ

SECRETARÍA "B"
ACUERDOS DEL 4 DE NOVIEMBRE DEL 2024

Alexandres Acuautla María Antonia vs. Hernández Sánchez Juan Manuel y Muñoz Sandoval Lilia Aurora su Sucesión. Ord. Civil Computo. 1 Acdo. Núm. Exp. 508/2024.

Arrieta Guerrero Concepción su Sucesión vs. Coria Meza María Virginia y Coria Meza Rebeca. Ord. Civil por Autorizadas. 1 Acdo. Núm. Exp. 1190/2023.

Autofinanciamiento México S.A. de C.V. vs. Franco Aldasoro Alejandro y y González Castañeda María de Lourdes. Juris. Voluntaria Civil Exh. Sin Diligenciar. 1 Acdo. Núm. Exp. 470/2023.

Banco Invex Sociedad Anónima Institución de Banca Múltiple, Invex Grupo Financiero Fiduciario en su Carácter de Fiduciario Unicamente en su Carácter de Fiduciario del Fideicomiso Número 1301 Mil Trescientos Uno hoy su Cesionario Luis Guillermo Bastida Quiroz vs. Benítez Mora Gerardo; Martínez Aldana Norma Patricia. Especial Hipotecario Civil Dada Nueva Cuenta. 1 Acdo. Núm. Exp. 1428/2019.

Banco Santander (México) S.A. Institución de Banca Múltiple, Grupo Financiero Santander México vs. Fruseca S.A. de C.V., Dozal Ibáñez Reynaldo y Cisneros Alonso Rebeca. Ejecutivo Mercantil por Autorizadas. 1 Acdo. Núm. Exp. 480/2017 Tomo Ii.

Banco Santander México S.A. Institución de Banca Múltiple Grupo Financiero Santander México vs. Márquez Canales Clelia Amabilia a Quien También Se Le Conoce Con el Nombre de Clelia Amabilia Márquezcanales de Prado. Especial Hipotecario Civil Acdo. Amparo. 1 Acdo. en Amparo. Núm. Exp. 1326/2023 Amparo D. C.

BBVA México Sa Institución de Banca Múltiple Grupo Financiero BBVA México vs. Sterling Bours Enrique Guadalupe Domingo. Ejecutivo Mercantil Reservese. 1 Acdo. en Expedientillo. Núm. Exp. 580/2023 Expedientillo.

Daimler Financial Services México, S. de R. L. de C.V. vs. Recuperadora Textil, S.A. de C.V. y Flores Olayo Mario. Especial Mercantil Mercantil Computo. 1 Acdo. Núm. Exp. 508/2021.

Decarome Sociedad Anónima Promotora de Inversión de Capital Variable vs. Adrián y Lastra Rodríguez María Guadalupe. Juris. Voluntaria Civil Se Precisa. 1 Acdo. Núm. Exp. 662/2022.

Flores Ruíz José Anastacio vs. Arredondo Olvera José Arturo y Bolaño González Pilar y Álvarez Reyes Publio Erick. Ord. Civil por Recibido Oficio. 1 Acdo. Núm. Exp. 1302/2022.

Garrido Montalvo María Elena vs. Platas Vargas Eduardo Cuauhtémoc. Ord. Civil Sicor. 2 Acdos. Núm. Exp. 1012/2022.

General Datacomm de México S.A. de C.V. vs. Neixar Systems S.A. de C.V. Ord. Mercantil Sentencias Interlocutorias Se Resolveran. 2 Acdos. en Expedientillo. Núm. Exp. 958/2018 Bis. 3.

González Ramírez Gabriela y González Ramírez Paola vs. Lezama Vda. de González Socorro y González Lezama María del Carmen y González Lezama Carlos Hermilo Pedro y González Lezama José Luis y González Lezama Jesús Heriberto. Ord. Civil Certificación. 1 Acdo. Núm. Exp. 428/2024.

Hipotecaria Nacional, S.A. de C.V., Sociedad Financiera de Objeto Múltiple, Entidad Regulada, Grupo Financiero BBVA Bancomer (Antes Hipotecaria Nacional, S.A. de C.V., Sociedad Financeira de Objeto Limitado, Grupo Financiero BBVA Bancomer) vs. Francisco Israel Castañeda Vázquez. Esp. Hip. Dese Vista. 1 Acdo. Núm. Exp. 154/2011.

HSBC México, S.A. Institución de Banca Múltiple, Grupo Financiero HSBC vs. Gutiérrez Sánchez Fernando José. Especial Hipotecario Civil Cumplase Con Lo Ordenado. 1 Acdo. Núm. Exp. 224/2021.

Instituto del Fondo Nacional de la Vivienda para los Trabajadores Infonavit vs. Guitrón Limón Ángel Rafael. Especial Hipotecario Civil Exh. Sin Diligenciar. 1 Acdo. Núm. Exp. 446/2024.

Isatema, S.A. vs. Vásquez Ventura Luis Fernado. Ord. Civil por Recibido Oficio. 4 Acdos. Núm. Exp. 532/2024.

José Pedro Pérez Lara e Irma Araceli Quezada Mercado vs. Seguros Inbursa S.A. Grupo Financiero Inbursa. Ord. Civil por Recibido el Oficio. 1 Acdo. Núm. Exp. 282/2020.

Martínez Salomón Iván Fernando vs. Esteban Camacho José Luis María. Ord. Civil por Recibido el Oficio. 1 Acdo. Núm. Exp. 722/2022.

Mendoza Heinze Bettina vs. Inmobiliaria Mehe, S.A. de C.V. Medios Preparatorios Mercantil Agreguese. 2 Acdos. Núm. Exp. 682/2023.

Monsanto Comercial S de R.L. de C.V. y Semillas y Agroproductos Monsanto S de R.L. de C.V. vs. Granos Nacionales Internacionales de Sinaloa S.A. de C.V. y Angulo Valdez José Luis y Llanes Gaxiola Rosa Imelda y Granovi S de Pr de Rl. Especial Hipotecario Civil Se Señalan. 1 Acdo. Núm. Exp. 564/2024.

Oleoproteinas del Sureste, S.A. de C.V. vs. Expdllo. del Rec. Cred. De: Banco Unión, S.A., Institución de Banca Múltiple. Ord. Civil Acuerdo. 7 Acdos. en Expedientillo. Núm. Exp. 112/1995 Expdllo. Varios.

Palacios Sierra Manuel y Nitoslawska Romer Jolanta María vs. José Luis Enríquez González y Martha Castro Monroy. Especial Hipotecario Civil por Recibido el Oficio. 1 Acdo. Núm. Exp. 78/2012.

Pérez y Corona Eugenio vs. Cobo Pérez Eugenio Domingo. Ord. Civil Certificación. 1 Acdo. Núm. Exp. 290/2024.

Retana Torres Eugenio y Segoviano Prieto María Concepción vs. Quilitas Compañía de Seguros S.A. de C.V. Ord. Civil por Autorizadas. 1 Acdo. Núm. Exp. 1034/2023.

SOLO CONSULTA
SOLO CONSULTA
SOLO CONSULTA

Ruíz Baños Luis Eduardo vs. Seguros Banorte Generalli, S.A. de C.V. Grupo Financiero Banorte. Ord. Mercantil Se Tiene por Acusada la Rebeldia. 1 Acdo. Núm. Exp. 630/2013.

Sólida Administradora de Portafolios, S.A. de C.V. hoy su Cesionaria Ángela Ariana Cordero Benítez vs. Rodrigo Díaz Franco. Especial Hipotecario Civil Designa Notario. 1 Acdo. Núm. Exp. 550/2004 Bis. 2.

Tapia Garduño Alberto y Benhumea León Martha Patricia vs. Reséndiz Flores Julio Samuel y Quien Indistintamente Utiliza el Nombre de Julio Reséndiz Flores y Cabello Martínez Carmen del Rosario y Quien Indistintamente Utiliza el Nombre de Carmen del Rosario Cabello Martínez de Domínguez y Lic. José Luis Altamirano Quintero Notario Público 66 de la Ciudad de México y C Director del Archivo General de Notarias de la Ciudad de México y C Director del Registro Público de la Propiedad y del Comercio de la Ciudad de México y Domínguez Espinosa de Los Monteros Carlos. Ord. Civil Mediante Notificación. 1 Acdo. Núm. Exp. 114/2023.

The Bank Of New York Mellon S.A. Institución de Banca Múltiple hoy Cibanco S.A. Institución de Banca Múltiple en su Carácter de Fiduciario en el Fideicomiso F/00385 vs. Vallejo Miranda María Prudencia. Especial Hipotecario Civil por Practicada. 1 Acdo. Núm. Exp. 758/2013.

Toledano Montero Adelfo vs. Samperio Mendoza Germán. Ejecutivo Mercantil Compúto. 2 Acdos. Núm. Exp. 574/2024.

Urrutia Ríos Marcos Daniel vs. Seguros Atlas Sa y Oficina Coordinadora de Riesgos Asegurados S.C. y Secretario Ejecutivo del Sistema Nacional de Seguridad Pública. Ord. Civil Se Da Vista a Las Partes. 1 Acdo. Núm. Exp. 950/2022.

Valencia Montiel Salvador vs. Zeron Pontones Joaquín y Zeron Fernández Joaquín. Ejecutivo Mercantil Se Precisa Auto. 2 Acdos. Núm. Exp. 198/2024.

SENTENCIA DEFINITIVAS DEL 4 DE NOVIEMBRE DEL 2024

Alf Recursos, S.A. P. I. de C.V. vs. Penta Asesoría en Construcción S.A. de C.V. y Muñoz de Cote Balmes Alejandro. Ejecutivo Mercantil Sent. Def. 1 Núm. Exp. 250/2022 Principal

Autofinanciamiento México S.A. de C.V. vs. Jiménez Sánchez Eduardo Raúl y Sánchez Rodríguez María Magdalena. Ejecutivo Mercantil Sent. Def. 1 Núm. Exp. 228/2024

SENTENCIA INTERLOCUTORIA

Mitre Olvera Rafael vs. Pazaran Pérez Ernesto y Impulsora de la Habitación Popular S de R.L. y C Director del Registro Público de la Propiedad y del Comercio de la Ciudad de México. Ord. Civil Sent. Interl. 1 Núm. Exp. 742/2023

LA SECRETARIA DE ACUERDOS
LIC. LAURA ALANÍS MONROY

SEXAGÉSIMO CUARTO DE LO CIVIL

SECRETARÍA "A"
ACUERDOS DEL 4 DE NOVIEMBRE DEL 2024

Almacenadora Afirme Sociedad Anónima de Capital Variable Organización Auxiliar del Crédito Afirme Grupo Financiero vs. Promotora de Resistencia Sociedad Cooperativa de Responsabilidad Limitada de Capital Variable y Marcovich Goldberg Abraham. Ejecutivo Mercantil Ha Quedado Firme. 1 Acdo. Núm. Exp. 591/2021.

Almeida Arrieta Bertrand Jesús vs. Almeida Barrera Antonio y Director del Registro Público de la Propiedad y del Comercio de la Ciudad de México. Ord. Civil Acuerdo. 1 Acdo. Núm. Exp. 877/2024.

Álvarez Zamora Miguel Ángel vs. Inmobiliaria Inca S.A. Ord. Civil Auto. 1 Acdo. Núm. Exp. 473/2022.

Amextra Sofinco S.A. de C.V. S. F. C vs. Palacios Cruz Armando Enrique y Cruz Chávez Teresa. Ord. Mercantil 1 Acdo. Núm. Exp. 1187/2024.

Ana María Yescas Hernández vs. Márquez Beltrán José Luis y Otra. Especial Hipotecario Civil Acuerdo. 1 Acdo. Núm. Exp. 717/2011.

Banco Mercantil del Norte, S.A. Institución de Banca Múltiple, Grupo Financiero Banorte, antes BBVA Bancomer S.A. Inst. de Banca Múltiple, Gpo. Financiero BBVA Bancomer vs. Castorena Davis Víctor Manuel. Esp. Hip. Acuerdo. 2 Acdos. Núm. Exp. 1011/2011.

Banco Mercantil del Norte S.A. Institución de Banca Múltiple Grupo Financiero Banorte, antes Hipotecaria Nacional, S.A. de C.V., Sociedad Financeria de Objeot Múltiple, Entidad Regulada, Grupo Financiero BBVA Bancomer vs. Cantú Contreras Jaime. Especial Hipotecario Civil Auto. 1 Acdo. Núm. Exp. 273/2012.

Banco Mercantil del Norte, S.A. Institución de Banca Múltiple, Grupo Financiero Banorte vs. Lobato Guzmán José Luis Ambrocio. Especial Hipotecario Civil Acuerdo. 1 Acdo. Núm. Exp. 347/2012.

Banco Nacional de México, S.A. Integrante del Grupo Financiero Banamex vs. Saldaña Castillo Hugo Lorenzo. Especial Hipotecario Civil Acuerdo. 2 Acdos. Núm. Exp. 77/2024.

Banco Santander México Sa Institución de Banca Múltiple Grupo Financiero Santander México vs. Alma Rosa. Providencias Precautorias Mercantil Auto. 1 Acdo. Núm. Exp. 603/2023.

Banco Santander México Sa Institución de Banca Múltiple Grupo Financiero Santander México vs. Merinopticos Servicios S.A. de C.V. y Merino Saldaña José Luis. Providencias Precautorias Civil Acdo. de Tramite. 1 Acdo. Núm. Exp. 1029/2022.

Cabrera Gutiérrez Patricia vs. Ochoa Ortiz Isabel y También Conocida como Isabel Ochoa y Garcimarrero y Director del Registro Público de la Propiedad y de Comercio de la Ciudad de México. Ord. Civil Auto. 1 Acdo. Núm. Exp. 311/2024.

Cervantes Pacheco Humberto vs. Inmobiliaria Raaa, S.A. de C.V. y Otros. Esp. Hip. Auto. 1 Acdo. Núm. Exp. 283/2012.

Cibanco Sa Institución de Banca Múltiple vs. Valdez Núñez Pedro. Ejecutivo Mercantil Expedientillo. 1 Acdo. Núm. Exp. 183/2024.

Cruz Cruz Erick Alejandro vs. Grupo Mexicano de Seguros S.A. de C.V. Ord. Civil Computo. 2 Acdos. Núm. Exp. 993/2024.

Cruz Prado Enriqueta y También Conocida Con Los Nombres Enriqueta Cruz Vda. de López O. Enriqueta Cruz Vda de López O. Enriqueta Cruz vs. López Cruz Irene y Valencia Guillermo y Castañeda López Noemí y González Santana Ángel. Actos Prejudiciales Civil Autr. en Términos del 112. 1 Acdo. Núm. Exp. 409/2024.

Eichelmann Medellín Himilce María vs. Pérez Beccaria Gabriela Inés y Enríquez Carbajal Gabriela Angélica. Controversias de Arrendamiento Civil Acuerdo. 1 Acdo. Núm. Exp. 773/2024.

Enlaces Terrestres Nacionales S.A. de C.V. vs. Roel Moreno Margarita y Palacios García Sergio y Hidalgo Ramírez Ramón y Rivero Jiménez Luis Gonzaga y Hidalgo Velasco Ramón Arturo y Toriz Palacios Manuel Raúl. Juris. Voluntaria Civil Acuerdo. 1 Acdo. Núm. Exp. 491/2024.

Fevisa Industrial S.A. de C.V. vs. Msk Covertech Inc. Exh. Mercantil Acuerdo. 3 Acdos. en Exhorto. Núm. Exp. 767/2024.

García Sánchez Ángel vs. Hernández Romero Perla María. Ord. Civil Acdo. Lanzamiento. 1 Acdo. Núm. Exp. 1303/2022.

Gómez Rodríguez Edgard Rubén vs. Sánchez Loma Felipe. Ord. Civil 1 Acdo. Núm. Exp. 971/2024.

González Gudiño Román vs. Méndez Rubín Luis Enrique. Controversias de Arrendamiento Civil 1 Acdo. Núm. Exp. 907/2024.

González Ruvalcaba Reyna del Consuelo vs. Valdez Fontes Ramiro. Ord. Civil Amparo. 1 Acdo. Núm. Exp. 117/2018.

Gpi Auto Comercial S.A. de C.V. vs. La Central Guanajuato Abarrotera S.A. de C.V. y Núñez Hernández Gonzalo. Ejecutivo Mercantil Acuerdo. 1 Acdo. Núm. Exp. 755/2023.

Hipotecaria Nacional S.A. de C.V., Sociedad Financiera de Objeto Limitado, Grupo Financiero BBVA Bancomer vs. Becerril Amador Marcos. Ord. Civil Glosar Expedientillo. 2 Acdos. Núm. Exp. 869/2006 Tomo II.

HSBC México, S.A., Institución de Banca Múltiple, Grupo Financiero HSBC División Fiduciaria en su Carácter de Fiduciario en el Fideicomiso Irrevocable Número F/250295 vs. Rodríguez Madrigal Nancy Yuleni. Especial Hipotecario Civil Cerrar Tomo. 1 Acdo. Núm. Exp. 1137/2014.

HSBC México, S.A., Institución de Banca Múltiple, Grupo Financiero HSBC División Fiduciaria en su Carácter de Fiduciario en el Fideicomiso Irrevocable Número F/250295 vs. Rodríguez Madrigal Nancy Yuleni. Especial Hipotecario Civil Remiten Oficio. 3 Acdos. Núm. Exp. 1137/2014 Segundo Tomo.

Instituto de Seguridad y Servicios Sociales de Los Trabajadores del Estado a Través de su Fondo de la Vivienda vs. Álvarez Frías Elizabeth. Especial Hipotecario Civil Elaborar Oficio. 1 Acdo. Núm. Exp. 541/2020.

Instituto del Fondo Nacional de la Vivienda para los Trabajadores (Infonavit) vs. Bautista Peñaranda Gabriela Yabra y Velázquez Tirado Carlos Alberto. Vía de Apremio Civil Auto. 1 Acdo. Núm. Exp. 357/2015.

SOLO CONSULTA
SOLO CONSULTA
SOLO CONSULTA

Instituto del Fondo Nacional de la Vivienda para los Trabajadores (Infonavit) vs. Marinez Carbajal Vidal Andrés. Especial Hipotecario Civil Auto. 1 Acdo. en Expedientillo. Núm. Exp. 639/2020 Expedientillo.

Instituto del Fondo Nacional de la Vivienda para los Trabajadores Infonavit vs. Arrazola Sumano Abdias Gerado y Méndez Mérida Rocío. Especial Hipotecario Civil Auto. 1 Acdo. en Expedientillo. Núm. Exp. 439/2022 Bis. 1.

Instituto del Fondo Nacional de la Vivienda para los Trabajadores Infonavit vs. Olaya Pérez Cupertino. Especial Hipotecario Civil Auto. 2 Acdos. Núm. Exp. 779/2021.

Mace 151 S.A. de C.V. vs. Ducoing López Roberto. Ejecutivo Mercantil Auto. 1 Acdo. Núm. Exp. 967/2022.

Nacional Financiera Sociedad Nacional de Crédito, Institución de Banca de Desarrollo en su Carácter de Fiduciaria del Fideicomiso Denominado como Fideicomiso de Arrendamiento Identificado en Los Registros de la Fiduciaria Con el Número 80730 vs. Valle Ponce de León Luis Alejandro y Cuautle Vásquez Silvia. Juris. Voluntaria Civil Auto. 1 Acdo. Núm. Exp. 377/2020.

Oportunidades para Emprendedores Sapi de C.V., Sociedad Financiera de Objeto Múltiple Enr vs. Químicorp, S.A. de C.V. y Cajigas Vázquez Marco Antonio. Ejecutivo Mercantil Acuerdo. 1 Acdo. Núm. Exp. 1425/2019.

Peón Milnes Emma Katherine, Peón Milnes Sofía Eleanor y Escuela Montessori de la Ciudad de México, A.C. vs. Formación y Recreación, S. C., González Rodríguez Héctor Raúl, Lipoert Helguera Alexis, Lippert Helguera Alexis, Ramos Molina Jorge, Talavera Espinosa de Los Monteros María Eugenia, Parlange Tessmann Michelle, Hakim Vázquez Daniella, Azuela Suárez Pablo, Servín Carmona David Fernando y Rangel León Héctor Guillermo. Ord. Civil Acuerdo. 2 Acdos. Núm. Exp. 915/2014.

Proyectos Adamantine, S.A. de C.V. Sociedad Financiera de Objeto Múltiple, Entidad Regulada vs. Enríquez Moreno Lucila. Proced. Convencional Mercantil Civil Acuerdo. 1 Acdo. Núm. Exp. 155/2021.

Ramírez López Leobigildo vs. Inmat. Jud. Auto. 1 Acdo. Núm. Exp. 291/1994.

Salazar Macías Julieta vs. Salazar Macías Misael y Salazar Macías María Elena. Ord. Civil Remitir Exp. Al Archivo para Baja. 2 Acdos. Núm. Exp. 791/2024.

Secreto. Ejecutivo Mercantil Elaborar Cedula. 1 Acdo. Núm. Exp. 531/2024.

Silrendel Sociedad de Responsabilidad Limitada de Capital Variable vs. Camizau García Marco Antonio. Amparo. 1 Acdo. Núm. Exp. 145/2006.

Solano Arana José Fernando y Contreras Jiménez Ana Rosa vs. Quevedo Gómez Cecilia y González Minero Arturo. Ord. Civil 1 Acdo. Núm. Exp. 1075/2024.

Solano Vargas Vicente Rafael vs. Vargas Gómez María de Los Ángeles su Sucesión. Especial Hipotecario Civil Remitir Exp. Al Archivo para Baja. 2 Acdos. Núm. Exp. 209/2024.

Sánchez Reyes Francisco vs. Transportes de Carga Alas del Golfo, S.A. de C.V. y Otros. Ord. Mercantil Acdo. de Tramite. 2 Acdos. Núm. Exp. 115/2007 Cuarto Tomo.

Unifin Financiera, S.A. B. de C.V., Sofom, E. N. R vs. Fincomerber Grupo Empresarial, S.A. de C.V. y Paredes Carbajal Jaime. Actos Prejudiciales Civil Auto. 2 Acdos. Núm. Exp. 531/2020.

Urrutia Pompeya Javier vs. Basilo Téllez Yerbabuena. Ord. Civil Acdo. de Tramite. 1 Acdo. Núm. Exp. 479/2020.

NO PUBLICADOS

Cuevas Pérez Juana Osmara vs. Correa Galarza Jonathan Zoe y Reyes Alvarado Ricardo. Controversias de Arrendamiento Civil Cedula Agregar. 2 Acdos. Núm. Exp. 859/2024.

HSBC México, S.A., Institución de Banca Múltiple, Grupo Financiero HSBC, División Fiduciaria en su Carácter de Fiduciario en el Fideicomiso Irrevocable Número F/253936 vs. Cervantes Ochoa Carlos. Especial Hipotecario Civil Acdo. de Tramite. 1 Acdo. Núm. Exp. 1193/2018 Segundo Tomo.

AUDIENCIA

Azrad Maman Danny vs. Haddad Haddad Katherine y Haddad Ayala Alfredo Carlos. Aud. Controversias de Arrendamiento Civil. 1 Audiencia. Núm. Exp. 1027/2023.

Ponce Peguero María Isabell, Antonio, José Joaquín, Carlos, Mario Arnulfo, Julieta, María Magdalena vs. Ponce Peguero Martha Patricia. Aud. Ord. Civil. 1 Audiencia. Núm. Exp. 273/2017.

SENTENCIA DEFINITIVAS DEL 4 DE NOVIEMBRE DEL 2024

Sociedad Hipotecaria Federal Sociedad Nacional de Crédito Institución de Baca de Desarrollo vs. Medina Almaraz Luz María. Ord. Civ. Sent. Def. 1 Núm. Exp. 281/2007

NO PUBLICADOS

Ulloa de la Torre María Teresa vs. Ulloa Valadez Antonio y de la Torre Martín María de Jesús. Ord. Civil Sent. Def. 1 Núm. Exp. 1001/2023

EL SECRETARIO DE ACUERDOS
LIC. JORGE ROBERTO MAYAGOITTIA MIGUEL

SECRETARÍA "B"
ACUERDOS DEL 4 DE NOVIEMBRE DEL 2024

Aguilar Carreño Quintin vs. Fierro Landin Francisco. Ord. Civil 1 Acdo. Núm. Exp. 180/2024.

Amextra Sofinco S.A. de C.V. S. F. C vs. Calderón Castellanos Juan Carlos y Álvaro López María Flor. Ord. Mercantil 1 Acdo. Núm. Exp. 1188/2024.

Aranda González María Teresa vs. Aranda Chagoya Alberto y Aranda Chagoya Victoria. Ord. Civil 1 Acdo. Núm. Exp. 662/2024.

Banco Mercantil del Norte S.A. Institución de Banca Múltiple Grupo Financiero Banorte vs. Agroindustria Xomor S.A. de C.V. y Otros. Exhortos Civil 1 Acdo. en Exhorto. Núm. Exp. 936/2024.

Banco Mercantil del Norte, S.A., Institución de Banca Múltiple, Grupo Financiero Banorte vs. Gómez Arana Anel. Especial Hipotecario Civil 1 Acdo. Núm. Exp. 148/2017.

Banco Mercantil del Norte, S.A., Institución de Banca Múltiple, Grupo Financiero Banorte vs. Vázquez Arellano Ricardo y Morán Osorno Gabriel. Ejecutivo Mercantil 1 Acdo. Núm. Exp. 762/2015.

Banco Monex Sociedad Anónima Institución de Banca Múltiple Monex Grupo Financiero Única y Exclusivamente como Fiduciario en el Fideicomiso Empresarial Irrevocable de Administración y Garantía Número F 3443 vs. Sánchez Hernández Juan Carlos. Juris. Voluntaria Civil Amparo. 1 Acdo. Núm. Exp. 722/2021.

BBVA Bancomer, S.A., Institución de Banca Múltiple, Grupo Financiero BBVA Bancomer vs. Cruz Colín Griselda y Guzmán Trejo Rosalío. Especial Hipotecario Civil Expedientillo. 1 Acdo. Núm. Exp. 1130/2016.

BBVA México Sa Institución de Banca Múltiple Grupo Financiero BBVA México vs. Ávila Álvarez Noelia. Especial Hipotecario Civil 1 Acdo. Núm. Exp. 540/2024.

Castro Coss Rubén vs. Estrada Murillo Luis Manuel y Estrada Sánchez Óscar Guillermo. Controversias de Arrendamiento Civil 1 Acdo. Núm. Exp. 384/2023.

Cibanco, S.A., Institución de Banca Múltiple vs. Jiménez Hernández Lenin y Otra. Ejec. Merc. 1 Acdo. Núm. Exp. 826/2007.

Ckd Activos 8 Sociedad Anónima Promotora de Inversión de Capital Variable vs. Ruíz Islas Pedro y Choreño Lugo Angélica. Juris. Voluntaria Civil 1 Acdo. Núm. Exp. 876/2023 Principal.

Dhiraj Garg vs. Arzate Ríos Guillermo. Controversias de Arrendamiento Civil 1 Acdo. Núm. Exp. 554/2015.

Dionisio Rodríguez Carmela vs. Hernández Sánchez Alejandro. Juris. Voluntaria Civil 1 Acdo. Núm. Exp. 358/2018.

Flores Alonso Luis Antonio vs. Romero Martínez Sergio Jesús. Ord. Civil 1 Acdo. Núm. Exp. 948/2024.

Fragoso Cedillo Onésimo vs. Castillo Montes Corina Guadalupe. Controversias de Arrendamiento Civil 1 Acdo. Núm. Exp. 198/2020.

Fundación Bringas Haghenbeck, Jap vs. Tactica 8, S.A. de C.V. y Cortés Ramírez Gabriela. Controversias de Arrendamiento Civil 1 Acdo. Núm. Exp. 1076/2024.

Gómez Alegría José de Jesús vs. Alegría Jiménez Josefina y Gómez Alegría Alejandra Josefina y Registro Público de la Propiedad y del Comercio de la Ciudad de México. Ord. Civil 1 Acdo. Núm. Exp. 154/2024.

Hernández Malagón Emma Cecilia vs. Velázquez Morales Miguel. Controversias de Arrendamiento Civil 1 Acdo. Núm. Exp. 256/2024.

HSBC México, S.A., Institución de Banca Múltiple, Grupo Financiero HSBC, División Fiduciaria en su Carácter de Fiduciario del Fideicomiso Irrevocable Número 262757 vs. Navarrete Murillo Blanca Dalía. Especial Hipotecario Civil 1 Acdo. Núm. Exp. 674/2015.

SOLO CONSULTA
SOLO CONSULTA
SOLO CONSULTA

HSBC México, Sociedad Anónima, Institución de Banca Múltiple, Grupo Financiero HSBC, División Fiduciaria en su Carácter de Fiduciario en el FideicOmisO Número F/234036 vs. Hernández Angelino Alejandra. Especial Hipotecario Civil 1 Acdo. Núm. Exp. 1030/2016.

Industrias Unifila S.A. de C.V. vs. Derematecom de México S de R.L. de C.V. Ord. Civil 1 Acdo. Núm. Exp. 1024/2024.

Inmobiliaria Santoyo, S.A. de C.V. vs. Rodríguez Santoyo Ma Alejandra Lorena. Ord. Civil 2 Acdos. Núm. Exp. 892/2024.

Instituto del Fondo Nacional de la Vivienda para los Trabajadores (Infonavit) vs. Gómez Ojeda Óscar David. Especial Hipotecario Civil Expedientillo. 1 Acdo. Núm. Exp. 1040/2018.

Instituto del Fondo Nacional de la Vivienda para los Trabajadores (Infonavit) vs. López Borja Esperanza y Román Gallardo Andrés. Especial Hipotecario Civil 1 Acdo. Núm. Exp. 420/2019.

Instituto del Fondo Nacional de la Vivienda para los Trabajadores (Infonavit) vs. Yonca Mexicano Ángel. Especial Hipotecario Civil Expedientillo. 1 Acdo. Núm. Exp. 1188/2019.

Logipec S.A. de C.V. vs. Bcmueblescontemporaneos S.A. de C.V. Ord. Civil Expedientillo. 1 Acdo. Núm. Exp. 1286/2023.

López Corral José Agustín y López Corral María de Jesús Eugenia vs. López Corral María Gloria su Sucesión. Ord. Civil 1 Acdo. Núm. Exp. 984/2024.

Martínez García Miriam Rocío vs. Sánchez Arana Edgar Saúl. Especial Hipotecario Civil 1 Acdo. Núm. Exp. 468/2014.

Mejía González Marcela Isabel vs. Méndez Mendoza Delia y C Titular del Registro Público de la Propiedad y de Comercio de la Ciudad de México. Ord. Civil Expedientillo. 1 Acdo. Núm. Exp. 412/2022.

Mendoza Camacho Rosa María vs. Bancomer S.N.C. hoy Denominada BBVA Bancomer Sa Institución de Banca Múltiple Grupo Financiero BBVA Bancomer y Registro Público de la Propiedad y del Comercio del Distrito Federal. Especial Hipotecario Civil 1 Acdo. Núm. Exp. 978/2024.

Oportunidades para Emprendedores, S.A. P. I. de C.V., Sociedad Financiera de Objeto Múltiple, E. N. R vs. Rodríguez Cabrera Jesús y Otros. Ejecutivo Mercantil 1 Acdo. Núm. Exp. 410/2013 Bis. 2 Bis.

Quintero Aguilar José Carlos vs. Vargas Madrazo María Elena. Controversias de Arrendamiento Civil 1 Acdo. Núm. Exp. 226/2024.

Ramírez Macías Vladimir vs. Herrera Subirachs Miguel y Herrera Subirachs Elizabeth. Ejecutivo Mercantil 2 Acdos. Núm. Exp. 1212/2019.

Ramos Segura Eduardo y Ramos Segura Lorenzo Eduardo vs. Leocadio Bermúdez Alberta Florina. Ord. Civil 1 Acdo. Núm. Exp. 1062/2024.

Raya Tamayo Mariana Alejandra y Osorio Gómez Lorenzo Justiniano vs. Expresión Base de la Creatividad Sociedad Civil y Olavarría Cabrer Gabriela y Cabrer Castillo de Olavarría Francisca y Olavarría Cabrer Eva Laura y Olavarría Cabrer Georgina y de la Riva Sobero María Teresa y Olavarría Cabrer Claudia y Vázquez Velázquez Jesús. Ord. Civil Expedientillo. 1 Acdo. Núm. Exp. 210/2024.

Robles Xochimitl José Diego vs. Pacheco Espinosa Julio César. Controversias de Arrendamiento Civil 1 Acdo. Núm. Exp. 674/2024.

Rodríguez Vega Jesús vs. Villafranco González Arturo. Ord. Civil 1 Acdo. Núm. Exp. 1078/2024.

Sarquis Goldschmied Karen Guadalupe vs. Sarquis Goldschmied Luisa Marion y Ineldest S.A. de C.V. Ord. Civil 2 Acdos. Núm. Exp. 900/2024.

Secreto. Vía de Apremio Civil 1 Acdo. Núm. Exp. 1120/2024.

Secreto. Ejecutivo Mercantil 1 Acdo. Núm. Exp. 1154/2023.

Secreto. Vía de Apremio Civil 1 Acdo. Núm. Exp. 788/2024.

Secreto. Vía de Apremio Civil 1 Acdo. Núm. Exp. 840/2024.

Serna Arenas Lilia Araceli vs. Grupo Nacional Provincial Sociedad Anónima Bursatil. Exhortos Civil Exhorto. 1 Acdo. en Exhorto. Núm. Exp. 1164/2024.

Sociedad Hipotecaria Federal Sociedad Nacional de Crédito, Institución de Banca de Desarrollo en su Carácter de Fiduciario Sustituto del Fondo de Operación y Financiamiento Bancario a la Vivivienda (Fovi) vs. García Vargas Grizzell Mónica. Esp. Hip. 1 Acdo. Núm. Exp. 630/2011.

Sociedad Hipotecaria Federal, S.N.C., Institución de Banca de Desarrollo vs. Arq. Edi, S.A. de C.V. Esp. Hip. Expedientillo. 1 Acdo. Núm. Exp. 1114/2010.

Sociedad Hipotecaria Federal, Sociedad Nacional de Crédito, Institución de Banca de Desarrollo, en su Carácter de Fiduciario Sustituto del Fondo de Operación y Financiamiento Bancario a la Vivienda (Fovi) vs. Fernández Guevara Icela. Especial Hipotecario Civil 1 Acdo. Núm. Exp. 582/2023.

Vázquez Lozano Juan Ricardo vs. Urenda Basulto María Judith. Juris. Voluntaria Civil 1 Acdo. Núm. Exp. 694/2024.

EL SECRETARIO DE ACUERDOS
LIC. ROBERTO ALFREDO CHÁVEZ SÁNCHEZ

SEXAGÉSIMO QUINTO DE LO CIVIL

SECRETARÍA "A"
ACUERDOS DEL 4 DE NOVIEMBRE DEL 2024

Alfredo Almonte Fanny Sabrina vs. García Gómez Petra y Alfredo García Pablo. Ord. Civil 1 Acdo. Núm. Exp. 793/2024.

Alonso Espinosa Lucia Isabel vs. Lecumberri Banavides & Cid Abogados Sc. Juris. Voluntaria Civil 1 Acdo. Núm. Exp. 785/2024.

Ávalos González Héctor vs. Moreno Maqueda Armando César. Ejecutivo Mercantil 1 Acdo. Núm. Exp. 663/2022.

Banca Mifel, S.A. Institución de Banca Múltiple, Grupo Financiero Mifel vs. Orta García María del Pilar y Jorge Alberto Alemán Cerda. Esp. Hip. 1 Acdo. Núm. Exp. 601/2011.

Banco Mercantil del Norte, S.A. Institución de Banca Múltiple, Gruo Financiero Banorte vs. Julio César Pineda Cruz. Especial Hipotecario Civil 1 Acdo. Núm. Exp. 609/2020.

Banco Mercantil del Norte, Sociedad Anónima, Institución de Banca Múltiple, Grupo Financiero Banorte vs. Jazmín Ivonne Gómez Pérez. Especial Hipotecario Civil 1 Acdo. Núm. Exp. 113/2021.

Becerril Mendoza Héctor vs. Amador Zaragoza Claudio Enrique y Amador Zaragoza Martha Leticia. Ord. Civil 1 Acdo. Núm. Exp. 759/2024.

Caamaño Garrido Guadalupe Margarita vs. Caamaño Garrido Esther. Ord. Civil 1 Acdo. Núm. Exp. 1097/2023.

Capmobi Sociedad Anónima Promotora de Inversión de Capital Variable vs. Holcombe Guillén Jaime Alfredo. Especial Hipotecario Civil 1 Acdo. Núm. Exp. 655/2021.

Durán Calero Gregorio vs. Durán Calero Lucina. Ord. Civil 1 Acdo. Núm. Exp. 1009/2024.

Hernández Jiménez Roberto Sinuhe vs. Seguros Banorte S.A. de C.V. Grupo Financiero Banorte y Banco Mercantil del Norte Sa Institución de Banca Múltiple Grupo Financiero Banorte. Especial Hipotecario Civil 1 Acdo. Núm. Exp. 1157/2024.

Hernández Sánchez Eleuterio vs. Cruz Cancino Verónica. Ord. Civil 1 Acdo. Núm. Exp. 285/2024.

Ibarra Pérez Pedro Ernesto vs. Béjarano Mendizábal Norma Beatriz y Volkersz Merens Maaike y Santander Hipotecario S.A. de C.V. Sociedad Financiera de Objeto Múltiple Entidad Regulada y Notario Público Número 6 de la Ciudad de México. Ord. Civil 2 Acdos. Núm. Exp. 1211/2023.

Instituto de Seguridad y Servicio Social para las Fuerzas Armadas Mexicanas vs. Martínez Villanueva Víctor Manuel y Hernández García Elizabeth. Especial Hipotecario Civil 1 Acdo. Núm. Exp. 703/2023.

Instituto de Seguridad y Servicios Sociales de Los Trabajadores del Estado a Través de su Fondo de la Vivienda Fovissste vs. Alba Castillo César. Especial Hipotecario Civil 1 Acdo. Núm. Exp. 1095/2024.

Instituto del Fondo Nacional de la Vivienda para los Trabajadores (Infonavit) vs. Aguilar Zamorano Israel y Quiroga Ramírez Virginia. Ord. Civ. 1 Acdo. Núm. Exp. 491/2009.

Instituto del Fondo Nacional de la Vivienda Pra Los Trabajadores de Infonavit vs. Vázquez Sánchez María Elena. Especial Hipotecario Civil 1 Acdo. Núm. Exp. 63/2021.

Jacinto Cuevas Octavio vs. Govea Aguilar Ofelia y Aguilera Govea Guadalupe. Controversias de Arrendamiento Civil 1 Acdo. Núm. Exp. 307/2024.

Martínez González Heriberta vs. Hernández Martínez Mónica y Otras. Ord. Civil 1 Acdo. en Exhorto. Núm. Exp. 1179/2024 Exhorto.

Matc Digital S de R.L. de C.V. vs. Tres10 S.A. de C.V. Controversias de Arrendamiento Civil Expedientillo. 1 Acdo. Núm. Exp. 877/2024.

Mejía Guerrero Guadalupe vs. Mendoza Oliveros Alfonso y Reyes Viudad de García Guadalupe. Ord. Civil 2 Acdos. Núm. Exp. 769/2021.

SOLO CONSULTA
SOLO CONSULTA
SOLO CONSULTA

Méndez López Virginia su Sucesión vs. Fuentes Méndez Ángela y Fuentes Méndez Juana Mónica. Ord. Civil 1 Acdo. Núm. Exp. 123/2024.

Mendoza Ruíz Javier vs. Villena Valenzuela Rogelio Antonio. Ord. Civil 1 Acdo. Núm. Exp. 1021/2019.

Nueva Elektra del Milenio S.A. de C.V. y Martínez Romero Arturo Rubén su Sucesión vs. Ariza Rivero José Alejandro. Ord. Civil 3 Acdos. Núm. Exp. 621/2024.

Rabchinsky Rojas Jaime vs. Tamayo Ororzco de Osuna María del Carmen y Rabchinsky Jaet Aarón y Registro Público de la Propiedad y del Comercio de la Ciudad de México. Ord. Civil 1 Acdo. Núm. Exp. 935/2023.

Rancho San Luis Aculco, S. de R. L. de C.V. vs. Comisión Federal de Electricidad. Ord. Mercantil 3 Acdos. Núm. Exp. 297/2021.

Rodríguez Valdés Juan Manuel vs. Rodríguez Chavarría Paulino su Sucesión y Valdés Martínez Tomasa. Ord. Civil 1 Acdo. Núm. Exp. 755/2023.

Sakxim del Bajío, Sociedad Anónima de Capital Variable vs. Sociedad Productora Agrícola Fama, S. P. R. de R. L. de C.V., Ma. de Lourdes Hernández Cruz, Luis Ángel Pimentel Pineda, María Montserrat Sierra Cavazos y Salvador Martín Campos. Especial Hipotecario Civil 1 Acdo. Núm. Exp. 1075/2016.

Salazar Ramírez Carlos Ronulfo vs. Lara Quezada Mireya. Especial Hipotecario Civil 1 Acdo. Núm. Exp. 189/2021.

Scotiabank Inverlat Sa Institución de Banca Múltiple Grupo Financiero Scotiabank Inverlat vs. Chávez González Sara. Especial Hipotecario Civil Apel. Edti. 1 Acdo. Núm. Exp. 1323/2023.

Scotiabank Inverlat Sociedad Anónima, Institución de Banca Múltiple, Grupo Financiero Scotiabank Inverlat vs. Oropeza López César Alberto y Lara Melchor Areli. Especial Hipotecario Civil 1 Acdo. Núm. Exp. 1099/2024.

Secreto. Providencias Precautorias Civil 1 Acdo. Núm. Exp. 1169/2024.

Secreto. Ejecutivo Mercantil 1 Acdo. Núm. Exp. 119/2023.

Secreto. Vía de Apremio Civil 1 Acdo. Núm. Exp. 597/2024.

Semesi, S.A. de C.V. vs. Constructora Hostotipaquillo, S.A. de C.V. Ejecutivo Mercantil 1 Acdo. Núm. Exp. 49/2020.

Sociedad Financiera Agropecuaria Sociedad Anónima de Capital Variable Sociedad Financiera de Objeto Múltiple Entidad No Regulada vs. Ramírez Morales Francisco Javier y Ramírez Morales Roberto Carlos y Ramirez Morales Samuel y Ramírez Morales Alejandra Cecilia y Selarom Invernaderos, S. P. R. de R. L. Especial Hipotecario Civil 1 Acdo. Núm. Exp. 81/2024.

Soriano Suárez Elvira Leticia y Galicia Noriega Ivonne Paola vs. Sánchez Gutiérrez Juan Manuel y Tapia Cabrera Juan Manuel. Ord. Civil 1 Acdo. Núm. Exp. 1137/2019.

Soto Trejo Enrique vs. Gómez Partida Alma Delia. Medios Preparatorios Civil 2 Acdos. Núm. Exp. 905/2024.

Suburbia Td S.A. de C.V. Vivienda vs. Nava Ramírez Miguel Ángel. Medios Preparatorios Civil 1 Acdo. Núm. Exp. 91/2024.

Trejo López José Luis vs. Morales Córdova Luis Ernesto. Controversias de Arrendamiento Civil 1 Acdo. Núm. Exp. 967/2022.

Unifin Financiera, S.A. B., de C.V. Sofom, E. N. R vs. Genetica y Karnicos, S.A. de C.V. y Zepeda Pérez Alma Delia. Ejecutivo Mercantil 2 Acdos. Núm. Exp. 747/2018.

Valner Watstein Jéssica Brenda vs. Braverman Fainsilberg Enrique. Ejecutivo Mercantil 1 Acdo. Núm. Exp. 923/2018.

Vázquez Rojas Yesenia vs. Seguros Inbursa Sa Grupo Financiero Inbursa. Ord. Civil 1 Acdo. Núm. Exp. 157/2024.

Vélez Castañeda Verónica y Fabián Pérez Víctor Alfonso vs. Gobierno de la Ciudad de México y Seguros Inbursa Sa Grupo Financiero Inbursa y Transportes Especializados Ruga S.A. de C.V. y García Giovanni Severiano. Ord. Civil 1 Acdo. Núm. Exp. 807/2023.

NO PUBLICADOS

Pineda Padrón Moisés Alberto vs. Residencial Virreyes, S.A. de C.V. vs. Mario Pineda y Chamsin, También Conocido como Mario Pineda Chamsin, su Sucesión. Especial Hipotecario Civil no Publ. del 31/10/24. 1 Acdo. Núm. Exp. 1269/2019.

AUDIENCIA

BBVA Bancomer Sa Institución de Banca Múltiple Grupo Financiero BBVA Bancomer hoy Denominada BBVA México Sa Institución de Banca Múltiple Grupo Financiero BBVA México vs. Signoret Alba Luis. Aud. Especial Hipotecario Civil. 1 Audiencia. Núm. Exp. 545/2023.

Durán Valencia Martha vs. Rodríguez de Mendoza Silvia y Mendoza Béjar Víctor Manuel. Continuación de Aud. Ord. Civil. 1 Audiencia. Núm. Exp. 975/2023.

LA SECRETARIA DE ACUERDOS
LIC. PATRICIA MINERVA CABELLO AGUILAR

SECRETARÍA "B"
ACUERDOS DEL 4 DE NOVIEMBRE DEL 2024

Alvarado Cruz Jaime y Mendizábal Guerra Rodolfo vs. Fausto Jesús Chávez Ceballos. Ord. Civil Contesta Agravios. 1 Acdo. Núm. Exp. 144/2008 Tomo II.

Ávalos Martínez Víctor vs. Del Valle Velarde Alejandra y Camacho Molina Jorge y Trejo Martínez Miguel Ángel y Carlos Hernández Jesús y González Hernández Irene y Hernández González Lizbeth y Hernández González Juan Carlos y Palafox Herrera Beatriz y Estévez López Gonzalo y Soliz Alaniz Silvia Margarita y Reyes Contreras José. Ord. Civil Contesta Agravios. 1 Acdo. Núm. Exp. 752/2023.

Banco Mercantil del Norte S.A., Institución de Banca Múltiple, Grupo Financiero Banorte vs. Víctor Manuel Villeda Muñoz. Especial Hipotecario Civil Tomo II. 1 Acdo. Núm. Exp. 112/2010 Tomo II.

Banco Santander México S.A. Institución de Banca Múltiple, Grupo Financiero Santander México vs. Tavata Distribuciones, S.A. de C.V. y Ruvalcaba y Lara Octavio Alejandro y Lara Di Lauro Eduardo. Providencias Precautorias Mercantil 1 Acdo. Núm. Exp. 636/2024.

Banco Santander México Sa Institución de Banca Múltiple Grupo Financiero Santander México vs. García Amalia. Ejecutivo Mercantil Inc. de Providencias Precautorias. 1 Acdo. en Incidente. Núm. Exp. 536/2024 Providencias Precautorias.

Banco del Bajío Sa Institución de Banca Múltiple vs. Mejía Yáñez Octavio. Especial Hipotecario Civil 1 Acdo. Núm. Exp. 868/2021.

Bien para Bien, Sociedad Anónima Promotora de Inversión de Capital Variable, Sociedad Financiera de Objeto Múltiple, Entidad No Regulada e Inmobiliaria Esbe S.A. de C.V. vs. Zamora Esquivel Óscar Ricardo. Ord. Civil Tomo II. 1 Acdo. en Otros. Núm. Exp. 204/2021 Tomo II.

Calixto Torres Lorena vs. Mateos Cuevas Martín. Ejecutivo Mercantil 1 Acdo. Núm. Exp. 1124/2022.

Carteleras y Neón Espectaculares S.A. de C.V. vs. Lencioni Osorio Alfredo su Sucesión. Controversias de Arrendamiento Civil 1 Acdo. Núm. Exp. 682/2023.

Chaparro Guerra David vs. Garduño Oropeza Martha. Controversias de Arrendamiento Civil Apelación. 1 Acdo. Núm. Exp. 786/2024.

Dimensión Asesores S.A. de C.V. vs. Alcaldia Coyoacan. Ord. Civil Tomo II. 1 Acdo. en Otros. Núm. Exp. 558/2021 Tomo II.

Doriga Osuara Fernando Iván vs. García Reyes Prisciliana. Ord. Civil Apelación. 1 Acdo. Núm. Exp. 178/2020.

Estrada Espejo Guillermo vs. Estrada Maruri Edgar Manuel. Ord. Civil 1 Acdo. Núm. Exp. 14/2019.

Farías Ángeles Arely Betzabhe vs. Grupo Mexicano de Seguros S.A. de C.V. Ord. Civil 2 Acdos. Núm. Exp. 872/2024.

Flores Soto María vs. Seguros Banorte S.A. de C.V. Grupo Financiero Banorte. Ord. Civil 1 Acdo. Núm. Exp. 602/2024.

Hernández Sánchez Jenise Carol, María Guadalupe Hernández Sánchez y Adriana Lizbeth Hernández Peña vs. Juan Julio Salazar Sánchez. Ord. Civil Expedientillo. 1 Acdo. en Expedientillo. Núm. Exp. 428/2018 Expedientillo.

HSBC México, Sociedad Anónima, Institución de Banca Múltiple, Grupo Financiero HSBC, División Fiduciaria, en su Carácter de Fiduciario del Fideicomiso Irrevocable de Administración F262757 vs. Luna Trejo Karla Angélica. Vía de Apremio Civil 1 Acdo. Núm. Exp. 958/2022.

Inmobiliaria Scotiabank Inverlat Sociedad Anónima de Capital Variable vs. Inmobiliaria Orba S.A. de C.V. y Barrera Rangel Genaro. Ord. Civil Tomo II. 3 Acdos. Núm. Exp. 258/2022 Tomo II.

Instituto de Seguridad y Servicios Sociales de Los Trabajadores del Estado a Través de su Fondo de la Vivienda Fovissste vs. Espinosa Rosas Rafael Alejandro. Especial Hipotecario Civil 1 Acdo. Núm. Exp. 1094/2024.

Instituto de Seguridad y Servicios Sociales de Los Trabajadores del Estado a Través de su Fondo de la Vivienda Fovissste vs. Lila Baltazar Jorge César y González Bernal Wendy. Especial Hipotecario Civil 1 Acdo. Núm. Exp. 1116/2024.

SOLO CONSULTA
SOLO CONSULTA
SOLO CONSULTA

Instituto del Fondo Nacional de la Vivieda para los Trabajadores Infonavit vs. López Mora J Guadalupe. Especial Hipotecario Civil 1 Acdo. Núm. Exp. 1156/2024.

Instituto del Fondo Nacional de la Vivienda para los Trabajadores (Infonavit) vs. Soto Benítez Rogelio. Especial Hipotecario Civil 1 Acdo. Núm. Exp. 512/2014.

Juárez Guzmán Claudia Araceli y Juárez Guzmán Fabiola Verónica vs. Juárez Butron Arturo. Ord. Civil Aud. Previa y de Conciliación. 1 Acdo. Núm. Exp. 376/2024.

López Corres María Consuelo vs. Castillo Jiménez Alejandro y Castillo Jefecott Roberto y Notario Público Número 216 de la Ciudad de México Licenciada Ernestina Béjarano Alfonso. Ord. Civil Apelación. 1 Acdo. Núm. Exp. 944/2024.

López Vergara Lechuga, López Vergara Lechuga Fernando Horacio Santiago, López Vergara Lechuga Miguel Ángel Andrés y López Vergara y Lechuga Teresita, su Sucesión. Luz del Carmen vs. María Felicitas y Cantú Garza María Felicitas. Ord. Civil 1 Acdo. Núm. Exp. 596/2023.

Montes Araujo Hilda vs. Herrera Medina Rogelio y Hdi Seguros S.A. de C.V. y Comisión del Agua del Estado de México. Ord. Civil 1 Acdo. Núm. Exp. 1160/2024.

Omega Construcciones Industriales, S.A. de C.V. vs. Constructora Makro S.A. de C.V. Ord. Mercantil Tomo II. 1 Acdo. en Otros. Núm. Exp. 756/2014 Tomo II.

Orozco Medina, También Conocida como Orosco Medina María Olivia María Olivia vs. Bravo López, su Sucesión Lucio y O´Reardon Vda. de Veliz, su Sucesión María. Ord. Civil Expedientillo. 1 Acdo. en Expedientillo. Núm. Exp. 1144/2022 Expedientillo.

Pichardo Flores Érika vs. Castro Acosta Martha Patricia. Ejecutivo Mercantil 1 Acdo. Núm. Exp. 340/2023.

Por el Gusto de Saber Asociación Civil vs. Casa del Libro S.A. de C.V. Ord. Civil 1 Acdo. Núm. Exp. 780/2023.

Promotora de Hoteles, S.A. de C.V. y Banco Nacional de México, S.A. Integrante del Grupo Financiero Banamex vs. Claudio Galindo Cruz y Rosario Bertha Martínez Maldonado. Ord. Mercantil 1 Acdo. Núm. Exp. 8/2021.

Raúl Monzalvo Osorio vs. Gallardo Sotelo Rael. Especial Hipotecario Civil 1 Acdo. Núm. Exp. 152/2020.

Ren Zhu Bing vs. Jim Ma Federico y Jim Kiong Lucía y Jim Kiong Elena y Jim Kiong Catalina y Registro Público de la Propiedad y de Comercio de la Ciudad de México. Ord. Civil 1 Acdo. Núm. Exp. 910/2024.

Secreto. Controversias de Arrendamiento Civil 1 Acdo. Núm. Exp. 1162/2024.

Soto Robles Araceli vs. Iglesias Álvarez Yanieska. Ord. Civil 1 Acdo. Núm. Exp. 324/2023.

Toyota Financial Services México S.A. de C.V. vs. Coronado López Ramón Israel. Ejecutivo Mercantil 1 Acdo. Núm. Exp. 582/2024.

Unión Investment Real Estate Gmbh vs. Cuenca Labs S.A. de C.V. y Cuenca Inc. Controversias de Arrendamiento Civil 1 Acdo. Núm. Exp. 390/2022.

Urbiola Basaldua Carlos y Urbiola Avendano Carlos y Urbiola Avendano Gerardo y Tres Construyendo S.A. de C.V. vs. Sofimex, Institución de Garantías, S.A. Ord. Mercantil Tomo II. 1 Acdo. en Otros. Núm. Exp. 574/2016 Tomo II.

Vieyra Herrera Alberto vs. Chávez Torres Leticia. Ord. Civil Expedientillo. 1 Acdo. en Expedientillo. Núm. Exp. 532/2016 Expedientillo.

Villarruel Ríos Juana su Sucesión vs. Cruz Campos Roberto Carlos, Aranda Tanaka Ann Aiko, Mendoza Ernesto, Industrias Miromex, S.A. de C.V., González González Carlos, Zamora Morales Eleuterio y Flores Zamora Carlos. Ord. Civil Tomo II. 1 Acdo. en Otros. Núm. Exp. 466/2021 Tomo II.

AUDIENCIA

Legal Advise, S. C vs. Thesis Inmobiliaria, S.A. de C.V. y Nava Nava Enrique Adeodato. Aud. de Remate en Segunda Almoneda Especial Hipotecario Civil. 1 Aud. en Otros. Núm. Exp. 812/2021 Tomo II.

SENTENCIA INTERLOCUTORIA

Cervantes Ochoa Salvador vs. Serafín Grijalva Jaime A. Controversias de Arrendamiento Civil Sent. Interl. 1 Núm. Exp. 78/2023

Cibanco S.A., Institución de Banca Múltiple, Actuando Únicamente en su Carácter de Fiduciario en el Fideicomiso F/00782 vs. Óscar Javier García Uriarte. Especial Hipotecario Civil Sent. Interl. 1 Núm. Exp. 740/2017

LA SECRETARIA DE ACUERDOS
LIC. WENDY FLORES RIZO

SEXAGÉSIMO SEXTO DE LO CIVIL

SECRETARÍA "A"
ACUERDOS DEL 4 DE NOVIEMBRE DEL 2024

Ávalos Gónzalez Héctor vs. De la Garza Sánchez Omar Eliel. Ejecutivo Cuantía Menor Mercantil por Exhibido el Acuse. 2 Acdos. Núm. Exp. 1181/2019 Segundo Tomo.

Banco del Bajío, S.A. Institución de Banca Múltiple vs. Charoset Mexicana, S.A. de C.V., Gutiérrez Luna Salvador y Castro Madrigal Ma. Rosbelia. Ejecutivo Mercantil Vista a la Actora. 1 Acdo. Núm. Exp. 1619/2013 Tercer Tomo.

Banco Santander México S.A. Institución de Banca Múltiple Grupo Financiero Santander México vs. Torres López María Leticia. Providencias Precautorias Mercantil Vista Con Razón. 1 Acdo. Núm. Exp. 1871/2020.

Banco Santander México Sa Institución de Banca Múltiple Grupo Financiero Santander México vs. Durán Díaz Jorge y Dorantes Martínez Ismael. Providencias Precautorias Mercantil Expdllo. Destrucción. 1 Acdo. Núm. Exp. 2973/2021.

Banco Santander México Sa Institución de Banca Múltiple Grupo Financiero Santander México vs. Rodríguez Rea Guadalupe Leydy. Providencias Precautorias Mercantil Devuélvase Los Documentos. 1 Acdo. Núm. Exp. 481/2024.

Banco Santander México Sociedad Anónima Institución de Banca Múltiple Grupo Financiero Santander México vs. Comercializadora y Distribuidora de Productos Higienicos Face And Body Sociedad Anónima de Capital Variable y Retama Márquez Mario. Ejecutivo Mercantil Expdllo. Destrucción. 1 Acdo. Núm. Exp. 1217/2022.

Capovilla También Conocido como Ricardo Capovilla Chiariglione su Sucesión Ricardo vs. Vega Salcedo Ana Victoria. Ord. Civil No Ha Lugar y Estese. 2 Acdos. Núm. Exp. 545/2024.

Casa Peral S.A. de C.V. vs. López Salinas Victoriano. Controversias de Arrendamiento Civil Vista Con Razón. 1 Acdo. Núm. Exp. 1153/2023.

Dt Capital, S.A. de C.V. vs. Mendoza García Itzel. Ejecutivo Cuantía Menor Mercantil Vista Con Razón. 1 Acdo. Núm. Exp. 2311/2019.

Galindo Bolaños Moisés vs. Galindo Bolaños Israel. Ejecutivo Mercantil Se Le Hace por Boletín. 1 Acdo. en Amparo. Núm. Exp. 427/2024.

García Sosa Jorge Raúl vs. Arenas Vargas Artemio. Controversias de Arrendamiento Civil Turnar a Sentencia. 1 Acdo. Núm. Exp. 873/2023.

González Castillo Eduardo vs. Lozano Torres Alan Gabriel y Onesolver, S.A. de C.V. Ejecutivo Mercantil Caducidad. 1 Acdo. Núm. Exp. 1003/2023.

Nr Finance México S.A. de C.V. vs. Méndez Ortega María Guadalupe. Ejecutivo Mercantil Caducidad. 1 Acdo. Núm. Exp. 879/2023.

Secreto. Ejecutivo Civil Autorización. 1 Acdo. Núm. Exp. 471/2023.

Secreto. Ejecutivo Cuantía Menor Mercantil Caducidad. 1 Acdo. Núm. Exp. 2929/2020.

Secreto. Ejecutivo Mercantil por Exhibido el Acuse. 1 Acdo. Núm. Exp. 425/2024.

Secreto. Ejecutivo Mercantil Se Reserva. 1 Acdo. Núm. Exp. 557/2024.

Secreto. Ejecutivo Mercantil Se Reserva. 1 Acdo. Núm. Exp. 671/2022.

Si Crea Comercial S.A. de C.V. vs. García Hernández Rufino. Ejecutivo Mercantil Caducidad. 1 Acdo. Núm. Exp. 277/2024.

Sociedad Cooperativa de Consumo Pemex, S. C. L vs. Sánchez Barradas Mauricio. Ejecutivo Mercantil Vista Con Oficio. 1 Acdo. Núm. Exp. 525/2021.

Trejo Guadarrama Chrystian vs. Juárez Hidalgo Mario Alberto. Ejecutivo Cuantía Menor Mercantil Vista Con Razón. 1 Acdo. Núm. Exp. 287/2020 Segundo Tomo.

vs., ., de Jesús Hernández Alfredo y Guzmán Godos Judith Juana. Ejecutivo Mercantil Vista Con Razón. 1 Acdo. Núm. Exp. 513/2015 Tomo II.

SENTENCIA DEFINITIVAS DEL 4 DE NOVIEMBRE DEL 2024

Lerate S.A. de C.V. vs. Uicab Martínez Paola y Mejía Benites Guadalupe. Controversias de Arrendamiento Civil Sent. Def. 1 Núm. Exp. 93/2024

SENTENCIA INTERLOCUTORIA

SOLO CONSULTA
SOLO CONSULTA
SOLO CONSULTA

Banco del Bajío, S.A. Institución de Banca Múltiple vs. Charoset Mexicana, S.A. de C.V., Gutiérrez Luna Salvador y Castro Madrigal Ma. Rosbelia. Ejecutivo Mercantil Sent. Interl. 1 Núm. Exp. 1619/2013 Tercer Tomo

LA SECRETARIA DE ACUERDOS
LIC. AMALIA AMBRIZ CASTILLÓN

SECRETARÍA "B"
ACUERDOS DEL 4 DE NOVIEMBRE DEL 2024

Arias Lara Alicia vs. Orozco y Osorio Silvia. Ejecutivo Cuantía Menor Mercantil Sin Lugar. 3 Acdos. Núm. Exp. 1160/2019.

Consorcio Mendoza y Cortez S.A. de C.V. vs. Raymundo Reyes Consuelo. Ejecutivo Mercantil Vista. 1 Acdo. Núm. Exp. 1204/2023.

Del Puerto Alemán Juan Carlos. Controversias de Arrendamiento Civil Cedula y Citatorio. 2 Acdos. en Amparo. Núm. Exp. 988/2022 Amparo Directo Bis.

Martínez Nava Paz su Sucesión vs. Maya Olvera Mario Enrique. Controversias de Arrendamiento Civil por Practicada la Diligencia. 1 Acdo. Núm. Exp. 214/2024.

Menéndez Castro Guillermo Lázaro y Guillermo Menéndez Castro vs. Horizon Pm Sade Cv y Brill Quandt Marisol Sara y Menéndez Brill Gerardo Guillermo y Menéndez Brill Juan Mateo y Roussel Vallet Margarita su Sucesión y Francisco Javier Gerardo Oliveros Lara en su Calidad de Notario Público Número 75 de la Ciudad de México y Titular de la Dirección General del Registro Público de la Propiedad y de Comercio de la Ciudad de México. Ord. Civil Fija Garantía. 1 Acdo. Núm. Exp. 566/2024.

Scotiabank Inverlat Sociedad Anónima Institución de Banca Múltiple Grupo Financiero Scotiabank Inverlat vs. Sánchez Marcos María de Jesús. Especial Hipotecario Civil Vista Con Razon. 1 Acdo. Núm. Exp. 230/2024.

LA SECRETARIA DE ACUERDOS
LIC. IRAM THELMA SÁNCHEZ VIURQUIS

SEXAGÉSIMO SÉPTIMO DE LO CIVIL

SECRETARÍA "A"
ACUERDOS DEL 4 DE NOVIEMBRE DEL 2024

Alatzia Katerina vs. Panagiotis Petridis Klaous Petros. Ord. Mercantil Admisión. 1 Acdo. Núm. Exp. 1167/2024.

Banco Mercantil del Norte, S.A. Institución de Banca Múltiple, Grupo Financiero Banorte vs. Bank Of América, N. A. y Vive Duty Free, Sociedad Anónima de Capital Variable. Ord. Mercantil 1 en Expedientillo. 1 Acdo. Núm. Exp. 899/2023.

Banco Mercantil del Norte, Sociedad Anónima, Institución de Banca Múltiple, Grupo Financiero Banorte vs. Alejandro Gómez Carro. Especial Hipotecario Civil 1 Acdo. Núm. Exp. 921/2019.

Banco Santander México, S.A., Institución de Banca Múltiple, Grupo Financiero Santander México vs. Medina del Valle Juan Alberto. Providencias Precautorias Mercantil 1 Acdo. Núm. Exp. 507/2023.

Banco Santander México, S.A., Institución de Banca Multitple Grupo Financiero Santander México vs. Valencia Martínez Rafael y Guerrero Rivas Mariana. Especial Hipotecario Civil Acdo. 2. 2 Acdos. Núm. Exp. 1039/2024.

Banco del Bajío, S.A., Institución de Banca Múltiple vs. Virginia López Hernández y Ana María Rivera Delgado. Ejecutivo Mercantil Comparecencia. 1 Acdo. Núm. Exp. 1011/2014.

Banco del Bajío, S.A., Institución de Banca Múltiple vs. Virginia López Hernández y Ana María Rivera Delgado. Ejecutivo Mercantil Apelación. 1 Acdo. en Tercería. Núm. Exp. 1011/2014 Cuad. de Tercería.

Banco del Bajío, S.A., Institución de Banca Múltiple vs. Virginia López Hernández y Ana María Rivera Delgado. Ejecutivo Mercantil Apelación. 1 Acdo. en Tercería. Núm. Exp. 127/2015 Cuad. de Terc. Excluyente.

BBVA Bancomer, Sociedad Anónima, Institución de Banca Múltiple Grupo Financiero BBVA Bancomer vs. Dora Hernández Villegas. Esp. Hip. 1 Acdo. Núm. Exp. 389/2010.

BBVA México Sa Institución de Banca Múltiple Grupo Financiero BBVA México vs. Alvarado Méndez Rogelio y Aguilar Aguirre Maricela. Providencias Precautorias Mercantil 1 Acdo. Núm. Exp. 331/2024.

Bolio y Castellanos Rosa Elena, También Conocida como Rosa Elena Bolio Castellanos, Rosa Elena Bolio de Trava, Rosa Bolio de Trava O. Rosa Elena Bolio Vda. de Trava vs. Eugenia del Carmen de Alba Juanes (Quien También Acostumbra Usar el Nombre de Eugenia del Carmen de Alba Juanes de Trava. Ord. Civil 1 Acdo. Núm. Exp. 985/2016.

Cabrera Bringas María Josefa Alfonsina su Sucesión vs. Cabarera Bringas María del Socorro y Carrillo Vallejo Lina y Villa Escobar Aída Griselda. Ord. Civil 1 en Tomo II. 2 Acdos. Núm. Exp. 549/2021.

Castro Herrera Gloria y Fernández León Francisco vs. Salauno Salud, S.A. P. I. de C.V. Controversias de Arrendamiento Civil 2 Acdos. Núm. Exp. 1115/2024.

Chávez Aguilar María Asunción vs. Aguilar Acosta Dante y Aguilar Acosta Omar y Cabrera Acosta Diego y Acosta Patiño Martha. Ord. Civil Remitir Sala. 1 Acdo. Núm. Exp. 867/2023.

Ckd Activos 8 Sociedad Anónima Promotora de Inversión de Capital Variable vs. Soriano Córdova Alejandro. Juris. Voluntaria Civil 1 Acdo. Núm. Exp. 1053/2024.

Condomnio Avenida Colonia del Valle 723 de la Colonia del Valle Alcaldia Benito Juárez Codigo Postal 03100 vs. Cortés Romero Carlos Mario. Ejecutivo Civil 1 Acdo. Núm. Exp. 253/2024.

Contreras Arroyo Guadalupe Lucía vs. Banco Nacional de México Sa Integrante del Grupo Financiero Banamex y Rr Refrigeración, S.A. de C.V. Especial de Cancel. y Repos. de Titulos de Crédito Mercantil Notifíquese Personalmente a la Actora. 1 Acdo. Núm. Exp. 605/2024.

Daimler Financial Services México Sociedad de Responsabilidad Limitada de Capital Variable vs. May Escalante Fernando. Ejecutivo Mercantil 1 Acdo. Núm. Exp. 445/2024.

Daimler Financial Services México Sociedad de Responsabilidad Limitada de Capital Variable. Providencias Precautorias Mercantil 1 Acdo. Núm. Exp. 75/2024.

Díaz Arguello Dudley vs. Grupo Corporativo Peña Blanca S.A. de C.V. Ord. Civil Acdo. 3. 3 Acdos. Núm. Exp. 1035/2024.

Figueroa Gutiérrez Rosa María vs. Seguros Banorte S.A. de C.V. Grupo Financiero Banorte. Ord. Civil 1 Acdo. Núm. Exp. 121/2024.

García Mendoza Antonio su Sucesión vs. Flores Jiménez Nabor y Zúñiga Díaz Lorenza. Ord. Civil Acdo. 2. 2 Acdos. Núm. Exp. 505/2024.

González Andion Sergio Ricardo y González Henriquez Rafael Enrique y González Henriquez María Eugenia vs. Diseños Exclusivos Nasser S.A. de C.V. y Akabani Hneide Jassan. Controversias de Arrendamiento Civil Acdo. 2. 2 Acdos. Núm. Exp. 793/2024.

González Ortega Moctezuma Laura vs. Ruesga Paradela Julio Arturo. Juris. Voluntaria Civil 1 Acdo. Núm. Exp. 1089/2024.

González Schumacher Isabel. Ejecutivo Mercantil 1 en Tomo II. 1 Acdo. Núm. Exp. 1241/2019 Tomo II.

Hernández Morales Antonio vs. Grupo Mexicano de Seguros S.A. de C.V. Ord. Civil Acdo. 2. 2 Acdos. Núm. Exp. 143/2024.

Hipotecaria Nacional, Sociedad Anónima de Capital Variable, Sociedad Financiera de Objeto Múltiple, Entidad Regulada, Grupo Financiero BBVA Bancomer vs. Mónica Isabel Sánchez Espinoza. Especial Hipotecario Civil 1 en Tomo II. 1 Acdo. Núm. Exp. 445/2016.

Hoil Hoil María Ana y Canche Hoil Eloy y Canche Hoil Leonardo vs. Grupo Mexicano de Seguros S.A. de C.V. Ord. Civil Acdo. 2. 2 Acdos. Núm. Exp. 849/2022.

Instituto del Fondo Nacional de la Vivienda para los Trabajadores (Infonavit) vs. Valdés Plata Eduardo y Soto Domínguez Ana María de la Luz. Especial Hipotecario Civil 1 Acdo. Núm. Exp. 743/2024.

Instituto del Fondo Nacional de la Vivienda para los Trabajadores Infonavit vs. Cruz Pérez Miroslava. Especial Hipotecario Civil Comparecencia. 1 Acdo. Núm. Exp. 1033/2024.

Instituto del Fondo Nacional de la Vivienda para los Trabajadores Infonavit vs. Díaz González Martínez Evelia. Especial Hipotecario Civil Acdo. 2. 2 Acdos. Núm. Exp. 993/2024.

Lucero Chimal Patricia vs. López Zamorano Edson Carlos. Ord. Civil 1 Acdo. Núm. Exp. 865/2024.

Macías Márquez María Fernanda vs. Maldonado Barragán José Luis. Especial Hipotecario Civil 1 Acdo. Núm. Exp. 759/2024.

SOLO CONSULTA
SOLO CONSULTA
SOLO CONSULTA

Nr Finance México, S.A. de C.V. vs. Cerón Arteaga Patricia Belén. Ejecutivo Mercantil Disposición Acdo. 2. 1 Acdo. Núm. Exp. 155/2024.
Nr Finance México, S.A. de C.V. vs. Murrieta Jiménez José Juan. Ejecutivo Mercantil Acdo. 1. 1 Acdo. Núm. Exp. 125/2024.
Padilla Jiménez Fernando su Sucesión vs. Lidoine Mendoza Cervantes. Ord. Civil Opv 1 en Expedientillo. 1 Acdo. Núm. Exp. 941/2019.
Pammerg Asociación Civil vs. García López Ángel Gustavo. Ord. Civil 1 Acdo. Núm. Exp. 647/2023.
Promotora de Hoteles, S.A. de C.V., y Banco Nacional de México, S.A. Integrante del Grupo Financiero Banamex vs. Adrián Córdova Ortiz. Ord. Mercantil 1 Acdo. Núm. Exp. 737/2019.
Quintero Quintero Ana María vs. Sánchez López Eloísa su Sucesión y Ramírez Sánchez Alejandro su Sucesión y Alonso Jiménez María Imelda su Sucesión. Ord. Civil 1 Acdo. Núm. Exp. 455/2024.
Ramos Cazares María Leticia Dolores vs. Ramos Cazares José Elías y Ramos Cazares Emetero Rodolfo y Ramos Cazares José Horacio y Ramos Pulido Roberto Elías y Ramos Pulido Stephanie Adriana. Ord. Civil Remitir Sala. 1 Acdo. Núm. Exp. 863/2021.
Rebollar Canchola María Eugenia y También Conocida como María Eugenia Rebollar de D¨Rugama y Ma Eugenia Rebollar de D¨Rugama vs. Colegio Franco Español S de Rl. Ord. Civil 1 Acdo. Núm. Exp. 293/2023.
Rivera Alanís Tania Vanessa vs. Medina Garzon Claudia Cecilia. Ejecutivo Mercantil 1 Acdo. Núm. Exp. 653/2023.
Rivera García Dante vs. Seguros Inbursa Sa Grupo Financiero Inbursa. Ord. Civil 1 Acdo. Núm. Exp. 1047/2024.
Rodríguez Martínez Raúl Ignacio y Baquera Márquez Laura Isela y Rodríguez Baquera Margarita Zulema y Rodríguez Baquera Paola Alejandra vs. Grupo Mexicano de Seguros S.A. de C.V. Ord. Civil 1 Acdo. Núm. Exp. 929/2024.
Rodríguez Martínez Faviola vs. Grupo Mexicano de Seguros S.A. de C.V. Ord. Civil Acdo. 2. 2 Acdos. Núm. Exp. 603/2020.
Romero Irene Angélica vs. Romero Papaqui J Gilberto y Quien También Utiliza el Nombre de Gilberto Romero Papaqui. Ord. Civil 1 Acdo. Núm. Exp. 639/2024.
Rosas Mendoza Saúl vs. Rosas González Roberto y C Director del Registro Público de la Propiedad y del Comercio de la Ciudad de México. Ord. Civil 1 Acdo. Núm. Exp. 575/2024.
Santander Hipotecario S.A. de C.V., Sociedad Financiera de Objeto Múltiple Entidad Regulada vs. Loyo Calette María Guadalupe. Especial Hipotecario Civil 1 Acdo. Núm. Exp. 1197/2019.
Scotiabank Inverlat, Sociedad Anónima, Institución de Banca Múltiple, Grupo Financiero Scotiabank Inverlat vs. Francisco Flores Legarda y Sandra Ibone Orpinel Guerra. Especial Hipotecario Civil 1 en Tomo II. 1 Acdo. Núm. Exp. 35/2017.
Secreto. Ejecutivo Mercantil Disposición Acdo. 2. 1 Acdo. Núm. Exp. 125/2024.
Secreto. Ejecutivo Mercantil Acdo. 1. 1 Acdo. Núm. Exp. 155/2024.
Secreto. Ejecutivo Mercantil 1 Acdo. Núm. Exp. 501/2024.
Secreto. Ejecutivo Mercantil 1 Acdo. Núm. Exp. 819/2023.
Socafi S.A. de C.V. vs. Toledo Sernas Hugo y Sernas Aguilera María Inés. Ejecutivo Mercantil 1 Acdo. Núm. Exp. 703/2023.
Soluciones y Servicios de Enseñanza S.A. de C.V. vs. Grupo Yadaim S.A. de C.V. Ejecutivo Mercantil Acdo. 1. 1 Acdo. Núm. Exp. 657/2022.
Treviño Ruíz Gloria de Los Ángeles vs. Torres Morales José Manuel. Ord. Civil 1 Acdo. Núm. Exp. 887/2023.
Vitralogic Arquitectónico S de R.L. de C.V. vs. Promotora y Desarrolladora Mexicana S.A. de C.V. Actos Prejudiciales Civil 1 Acdo. Núm. Exp. 765/2023.
Yamasaki Granados Erika vs. Barrón Mejía Abel. Ord. Civil 1 Acdo. Núm. Exp. 527/2024.
Zamacona Torres Jesús Carmelo vs. Cultura Física Elite Sociedad Anónima de Capital Variable. Ord. Civil 1 Acdo. Núm. Exp. 767/2022.

AUDIENCIA

Banco Mercantil del Norte Sociedad Anónima Institución de Banca Múltiple Grupo Financiero Banorte vs. Cañas Martínez Gari. Aud. de Remate en Primera Almoneda Especial Hipotecario Civil. 1 Audiencia. Núm. Exp. 257/2021 Tomo II.
HSBC México, Sociedad Anónima, Institución de Banca Múltiple, Grupo Financiero HSBC, División Fiduciaria en su Carácter de Fiduciario en el Fideicomiso Número F/234036 vs. Mario Alberto Gómez Lara y Karina Carbajal Jiménez. Aud. en Tomo II Especial Hipotecario Civil. 1 Audiencia. Núm. Exp. 949/2016.

SENTENCIA INTERLOCUTORIA

Cantoral Mercado Gabrielle Stephanie vs. Ruíz López Daniel y Fundación Best A.C. Ord. Civil Sent. Interl. 2 Núm. Exp. 1299/2023

LA SECRETARIA DE ACUERDOS
LIC. NELY ANGÉLICA TOLEDO ÁLVAREZ

SECRETARÍA "B"
ACUERDOS DEL 4 DE NOVIEMBRE DEL 2024

Administradora Fome 1 Sociedad de Responsabilidad Limitada de Capital Variable vs. Cruz Montiel Karen y Cruz Vázquez Aquiles. Juris. Voluntaria Civil 1 Acdo. Núm. Exp. 958/2024.
Alatriste Díaz Magdalena su Sucesión vs. Comisión Nacional de Electricidad Cfe y Cfe Suministrador de Servicios Básicos. Ord. Civil 1 Acdo. Núm. Exp. 434/2024.
Banco Actinver S.A. Institución de Banca Múltiple, Grupo Financiero Actinver en su Carácter de Fiduciario en el Fideicomiso Irrevocable de Administración y Fuente de Pago 4659 antes HSBC México, Sociedad Anónima, Institución de Banca Múltiple, Grupo Financiero HSBC, División Fiduciaria, en su Carácter de Fiduciario en el Fideicomiso Irrevocable de Administración Identificado Con el Número F/254746 vs. González Elizalde Verónica Amalia y Ruíz Islas Martín. Especial Hipotecario Civil 1 Acdo. Núm. Exp. 548/2019.
Banco Mercantil del Norte S.A. Institución de Banca Múltiple, Grupo Financiero Banorte, antes Hipotecaria Nacional, Sociedad Anónima de Capital Variable, Sociedad Financiera de Objeto Múltiple, Entidad Regulada Grupo Financiero BBVA Bancomer Fusionada por BBVA Bancomer, Sociedad Anónima Institución de Banca Múltiple Grupo Financiero BBVA Bancomer vs. Cristina Machorro Gómez. Especial Hipotecario Civil 1 Acdo. Núm. Exp. 142/2016.
Banco Mercantil del Norte, Institución de Banca Múltiple Grupo Financiero Banorte vs. Desarrollo Automotriz de Vanguardia S.A. de C.V. y Filemón Roldán Medina. Providencias Precautorias Mercantil 1 Acdo. Núm. Exp. 1034/2018.
Banco Mercantil del Norte, Sociedad Anónima, Institución de Banca Múltiple, Grupo Financiero Banorte vs. Gayocla, S. de R. L. de C.V. Especial Hipotecario Civil Acdo. Tres. 3 Acdos. Núm. Exp. 874/2023.
Banco Santander México Sociedad Anónima Instituto de Banca Múltiple Grupo Financiero Santander México vs. Díaz Marín Daniel y Arzate Sánchez Liliana Ivonne. Especial Hipotecario Civil Comparecencia. 1 Acdo. Núm. Exp. 388/2022.
BBVA Bancomer S.A. Institución de Banca Múltiple Grupo Financiero BBVA Bancomer vs. Raúl Alquiciriz González. Especial Hipotecario Civil 1 Acdo. Núm. Exp. 270/2018.
BBVA Bancomer Sociedad Anónima, Institución de Banca Múltiple, Grupo Financiero BBVA Bancomer hoy BBVA México S.A. Institución de Banca Múltiple, Grupo Financiero BBVA México vs. José Alfredo Carrillo Barrera. Especial Hipotecario Civil 1 Acdo. Núm. Exp. 1132/2019.
BBVA México Sociedad Anónima Institución de Banca Múltiple Grupo Financiero BBVA México vs. De la Cruz Ferreira José Rubén y Cortez Olivarez María Guadalupe. Ejecutivo Mercantil Admisión. 1 Acdo. Núm. Exp. 1136/2024.
Bermúdez Pacheco Carlos Gerardo vs. Domínguez Pineda Mayra y Guerrero Vega Sandra. Controversias de Arrendamiento Civil 1 Acdo. Núm. Exp. 1040/2024.
Bonatti, S. P. a vs. Mapfre, Fianzas S.A. Especial de Fianzas Mercantil Acdo. Tres. 3 Acdos. Núm. Exp. 550/2021.
Bufete Castro Pizaña, S. C vs. Itsimagical México, S.A. de C.V. Ejecutivo Civil 1 Acdo. Núm. Exp. 430/2021.
Camacho Ledesma Agustín vs. Guerrero Rojas Maricela. Controversias de Arrendamiento Civil Notif. Personal a la Demandada. 1 Acdo. Núm. Exp. 858/2021.
Castellanos Blanco Imelda de la Luz su Sucesión y Quien También Era Conocida como Imelda de la Luz Castellanos e Imelda Castellanos y Ariño Juan Manuel su Sucesión y También Conocido como Juan Manuel de Ariño Sánchez vs. Montes de Oca Ordóñez Rosa Elisa. Ord. Civil Acdo. Tres. 3 Acdos. Núm. Exp. 1298/2023.
Castillo Ibarra Isabel vs. Especialidad Comerciales Reyes S.A. de C.V. Ejecutivo Mercantil Comparecencia. 1 Acdo. Núm. Exp. 1084/2024.

SOLO CONSULTA
SOLO CONSULTA
SOLO CONSULTA

Ci Banco Sociedad Anónima, Institucaión de Banca Múltiple Actuando Única y Exclusivamente en su Carácter de Fiduciario del Fideicomiso Irrevocable Identificado Con el Número F/00196 vs. Díaz Flores Claudia Yolanda. Especial Hipotecario Civil Aclaración de Sentencia. 1 Acdo. Núm. Exp. 756/2022.

Cruz Muñoz Elías su Sucesión vs. Ramírez Pérez Juana Fabiola. Controversias de Arrendamiento Civil 1 Acdo. Núm. Exp. 206/2022.

Domínguez Fernández Antonio Guillermo vs. Lazo Villarreal Guillermo. Ord. Civil Pruebas. 1 Acdo. Núm. Exp. 482/2024.

Fernández González Fernando Óscar vs. Cristóbal Béjar Zepeda y Gloria María Gómez García. Ord. Civil Acdo. Uno. 1 Acdo. Núm. Exp. 436/2021.

Flexisoluciones Fsh Sapi de C.V. vs. Callejas Trejo Juan y Vázquez Camacho Araceli y Diseños y Montajes Electromecánicos Prosisa S.A. de C.V. y Inmobiliaria Kafsa S.A. de C.V. Vía de Apremio Civil 1 Acdo. Núm. Exp. 150/2024.

Gloria López Rosa vs. Pérez Herrera María Elena su Sucesión y Lázaro Marco Félix. Ord. Civil Comparecencia. 1 Acdo. Núm. Exp. 796/2024.

Guerrero Sánchez Juan y Guerrero Sánchez Raúl y Guerrero Sánchez Francisca y Guerrero Sánchez María de Jesús y Guerrero Sánchez Jorge y Guerrero Sánchez Samuel vs. González García Patricia. Ord. Civil 1 Acdo. Núm. Exp. 296/2023.

Gutiérrez Mendoza Rocío su Sucesión vs. Casanova Vallejo S.A. de C.V. y Santillán Cruz Valentín y Mapfre México S.A. de C.V. Ord. Civil Prevención. 1 Acdo. Núm. Exp. 1162/2024.

HSBC México, Sociedad Anónima, Institución de Banca Múltiple, Grupo Financiero HSBC, División Fiduciaria en su Carácter de Fiduciario en el Fideicomiso No. F/253936 vs. María del Rocío Pineda Hernández y Mario Rodolfo Dorantes Carmona. Especial Hipotecario Civil 1 Acdo. Núm. Exp. 392/2017.

Instituto del Fondo Nacional de la Vivienda para los Trabajadores Infonavit vs. Torres Rodríguez Raquel. Especial Hipotecario Civil 1 Acdo. Núm. Exp. 610/2024.

Instituto del Fondo Nacional de la Vivienda para los Trabajadores vs. Jacobo Márquez Sánchez y Celia Martínez Guerrero. Especial Hipotecario Civil 1 Acdo. Núm. Exp. 1230/2018.

Invitech S.A. de C.V. vs. Fagerdala México S.A. de C.V. Ord. Civil 2 Acdos. Núm. Exp. 458/2024.

Islas Rico Miguel Ángel su Sucesión vs. Torres Arteaga Ayoshune Yarely. Juris. Voluntaria Civil 1 Acdo. Núm. Exp. 1146/2024.

López Manrique, su Sucesión Alfredo Eduardo vs. Manrique Luna, su Sucesión María Guadalupe y Director del Registro Público de la Propiedad y de Comercio de Ésta Ciudad de México. Ord. Civil 1 Acdo. Núm. Exp. 802/2022.

Martínez Sierra María de Los Dolores y Revueltas Martínez Dolores Janete y Revueltas Martínez en su Calidad de Albaceas de Serafín Revueltas y Sandoval y/o Serafín Revueltas Sandoval y/o Serafín Revueltas y/o Serafín Revueltas S. Rosaura vs. Sony Music Entertainmet México S.A. de C.V. y Universal Music México S.A. de C.V. y Orfeon Videovox S.A. de C.V. y Sociedad de Autores y Compositores de México S de Gc de Ip. Ord. Civil 1 Acdo. Núm. Exp. 972/2022.

Montesinos Vázquez Brayan vs. Molina Herrera Juan y Manzo Carrillo Silvia y C Director del Registro Público de la Propiedad y del Comercio de la Ciudad de México. Ord. Civil 1 Acdo. Núm. Exp. 916/2024.

Muñoz Remolina María del Pilar y Remolina Menéndez Emilia Laura y Remolina Menéndez Teresa Ramona vs. Ingeniería y Sistemas Arquitectónicos S.A. de C.V. Juris. Voluntaria Civil 1 Acdo. Núm. Exp. 162/2022.

Nr Finance México, S.A. de C.V. vs. Godínez Munguía Gerardo. Ejecutivo Mercantil 1 Acdo. Núm. Exp. 128/2024.

Nr Finance México, S.A. de C.V. vs. Mejía Moya Carmen Ivonne. Ejecutivo Mercantil 1 Acdo. Núm. Exp. 126/2024.

Nr Finance México, S.A. de C.V. vs. Reséndiz Juárez David. Ejecutivo Mercantil 1 Acdo. Núm. Exp. 496/2023.

Nr Finance México, S.A. de C.V. vs. Sánchez Castillo Jennifer Paola. Ord. Mercantil 1 Acdo. Núm. Exp. 736/2023.

Pacheco Saldaña Mónica Guadalupe vs. Zavala Pérez Federico. Ord. Civil Pruebas. 1 Acdo. Núm. Exp. 1322/2022.

Red Amigo Dal, S.A. P. I. de C.V. Sofom, Enr vs. Desarrollo de Tecnología y Servicios Integrales, S.A. de C.V. y Otros. Ejecutivo Mercantil Remitir Sala. 1 Acdo. Núm. Exp. 408/2020.

Reynoso Barrera Beatriz vs. Moreno Mendoza Josué Marcelino y Álvarez del Castillo Herrera Víctor Miguel. Ejecutivo Mercantil 1 Acdo. Núm. Exp. 562/2024.

Romero Pérez Felipe vs. De Jesús Castillo Valentín. Ejecutivo Mercantil 1 Acdo. Núm. Exp. 882/2023.

Ruíz Sánchez Elena. Juris. Voluntaria Civil Admisión. 1 Acdo. Núm. Exp. 1032/2024.

Sánchez Díaz Abel vs. Sucesión de Ascención Sánchez Flores y Director del Registro Público de la Proiedad y del Comercio de la Ciudad de México. Ord. Civil 1 Acdo. Núm. Exp. 288/2020.

Santana de Paz Bárbara vs. Sánchez Hernández Alfredo. Especial Hipotecario Civil Acdo. Dos. 2 Acdos. Núm. Exp. 1332/2018.

Sofoplus Sapi de C.V. Sofom Er vs. Ecoineo S.A. de C.V. y París Bushdid Juan Miguel y Bushdid Bonilla Ariadna Marcela. Ord. Civil Acdo. Dos. 2 Acdos. Núm. Exp. 758/2024.

Textiles Romatex, S.A. de C.V. vs. Comisión Federal de Electricidad y Servicio de Administración y Enajenación de Bienes como Órgano Liquidador de Luz y Fuerza del Centro, como Causahabiente. Ord. Mercantil 1 Acdo. Núm. Exp. 470/2013.

Trejo Fuentes Ángel vs. Mesa Rangel José Luis. Actos Prejudiciales Civil 1 Acdo. Núm. Exp. 794/2024.

Yave Smart Lending Spv Sa Promotora de Inversión de Capital Variable Sociedad Financiera de Objeto Múltiple Entidad No Regulada vs. García Acosta Rosario y Díaz García Carlos. Especial Hipotecario Civil Acdo. Dos. 2 Acdos. Núm. Exp. 1056/2024.

AUDIENCIA

Delgado Santibañez Liliana vs. Qualitas Compañía de Seguros S.A. de C.V. Aud. Ord. Civil. 1 Audiencia. Núm. Exp. 370/2024.

Gómez Cantú Patricia Lorena vs. González Barrera Roberto su Sucesión y También Conocido Roberto Refugio de Jesús González Barrera su Sucesión. Aud. Ord. Civil. 2 Audiencias. Núm. Exp. 848/2022 Tomo III.

Hernández Sandoval Pablo Ignacio y Galván Martínez Margarita vs. Sandoval Vicente. Aud. Previa y de Concil. Ord. Civil. 1 Audiencia. Núm. Exp. 1370/2023.

SENTENCIA DEFINITIVAS DEL 4 DE NOVIEMBRE DEL 2024

Manzano Bonilla José Marcos vs. Hernández Toribio Ismael. Controversias de Arrendamiento Civil Sent. Def. 1 Núm. Exp. 1138/2023

LA SECRETARIA DE ACUERDOS
LIC. JENIFFER ALINE LANDA RUEDA

SEXAGÉSIMO OCTAVO DE LO CIVIL

SECRETARÍA "A"
ACUERDOS DEL 4 DE NOVIEMBRE DEL 2024

Álvarez Balandra Arturo Cristóbal vs. Banco Provincial del Norte S.N.C. y Banco Nacional de México Sa Integrante del Grupo Financiero Banamex y Banco Nacional de México Sa Integrante del Grupo Financiero Banamex División Fiduciaria y C Director del Registro Público de la Propiedad y del Comercio de la Ciudad de México. Ord. Civil 1 Acdo. Núm. Exp. 613/2023.

Banco Invex Sa Institución de Banca Múltiple Invex Grupo Financiero Fiduciario en su Carácter de Fiduciario del Fideicomiso Irrevocable de Administración F 1301 vs. Jorge y Vega Soriano Petra Áurea y López López Jovita. Vía de Apremio Civil 1 Acdo. Núm. Exp. 597/2023.

Banco Santander México, Sociedad Anónima, Institución de Banca Múltiple, Grupo Financiero Santander México vs. Camilo Ramiro García Maya. Especial Hipotecario Civil 1 Acdo. Núm. Exp. 405/2020.

Carrillo Piña Narciso vs. Piña García Francisco Javier su Sucesión y C Director del Registro Público de la Propiedad y del Comercio de la Ciudad de México. Ord. Civil 1 Acdo. Núm. Exp. 1349/2023.

Ckd Activos 8, Sociedad Anónima Promotora de Inversión de Capital Variable vs. Claudia Peña Paredes y José Tonathiu Brondo Aguilar. Especial Hipotecario Civil 1 Acdo. Núm. Exp. 837/2019.

Consuelo su Sucesión Camacho Reyes vs. Eduardo Israel Hernández Razo. Ord. Civil 1 Acdo. Núm. Exp. 407/2020.

Credix Gs, S.A. de C.V., Sociedad Financiera de Objeto Múltiple, Entidad No Regulada vs. Rodolfo Antoniogaldamez Galdames. Proced. Judicial de Ejecc. de Garantía Otorgada Mediante Prenda Sin Transmisión de Pos. Mercantil 1 Acdo. en Tercería. Núm. Exp. 947/2018 18 Octubre 2024.

SOLO CONSULTA
SOLO CONSULTA
SOLO CONSULTA

Eberspacher Climate Control Systems, S.A. de C.V. vs. Mauricio Mariano Salgado Aguirre. Ord. Mercantil 1 Acdo. Núm. Exp. 371/2021.

Finanmadrid México S.A. de C.V. Sofom Er vs. Vargas Castillo María Isabel. Ejecutivo Mercantil 1 Acdo. Núm. Exp. 553/2023.

Firts Home Solutions S.A. P. I. de C.V. vs. Maika Travel S.A. de C.V. Ejecutivo Mercantil 1 Acdo. en Expedientillo. Núm. Exp. 125/2024.

Guerrero Reynaud Patricia María vs. González Garcés Manlio Fabio. Especial Hipotecario Civil 1 Acdo. Núm. Exp. 437/2014 Tomo II.

Hernández Rodríguez Iván vs. Hernández Rodríguez Juan Carlos. Ejecutivo Civil 1 Acdo. Núm. Exp. 673/2023.

HSBC México, Sociedad Anónima, Institución de Banca Múltiple, Grupo Financiero HSBC, División Fiduciaria, en su Carácter de Fiduciario en el Fideicomiso Irrevocable F/253936 vs. Esteban Chui Guzmán y Esther Barrera Villegas. Especial Hipotecario Civil 1 Acdo. Núm. Exp. 713/2017.

Instituto de Seguridad y Servicios Sociales de Los Trabajadores del Estado a Través de su Fondo de la Vivienda Fovissste vs. Viveros Sánchez Marco Antonio. Especial Hipotecario Civil 1 Acdo. Núm. Exp. 1293/2022.

Instituto del Fondo Nacional de la Vivienda para los Trabajadores Infonavit vs. Blanco Olivares Víctor Manuel. Especial Hipotecario Civil 1 Acdo. Núm. Exp. 303/2022.

Jiménez Lozano Miguel Ángel vs. Islas Padilla Luis y Tinajero Victorino Guadalupe Erendira. Especial Hipotecario Civil 2 Acdos. Núm. Exp. 661/2022.

Patiño Heredia Sara Luz y Sánchez Díaz María de Los Ángeles y Martínez y Morales Crisanta Catalina y Instituto de Vivienda de la Ciudad de México antes Distrito Federal vs. Liberty Fianzas S.A. de C.V. y antes Primero Fianzas S.A. de C.V. Especial de Fianzas Mercantil 1 Acdo. Núm. Exp. 1097/2019 Tomo II.

Pérez Palacios María Yolanda vs. Notario Público 215 de la Ciudad de México, Lic. Uriel Oliva Sánchez, Junta Especial Número Trece Local de Concil. y Arbitraje de la Ciudad y C. Presidente de la Junta Especial Número Trece de la Local de Concil. y Arbitraje de la Ciudad. Ord. Civil 1 Acdo. en Otros. Núm. Exp. 49/2019 Tomo II.

Rasgado Vallejo Armando vs. García Hernández Emma y Morales García Ángel y C Director del Instituto de Vivienda de la Ciudad de México y C Director del Registro Público de la Propiedad y del Comercio de la Ciudad de México y Centeno Ramos Juan. Ord. Civil 4 Acdos. Núm. Exp. 1205/2023.

Solares Arenas Álvaro vs. Víctor Antonio Gutiérrez Trejo. Ord. Civil 3 Acdos. Núm. Exp. 1289/2018.

Soni Autos S.A. de C.V. vs. Castro Avilés Jorge Antonio. Especial Hipotecario Civil 2 Acdos. en Otros. Núm. Exp. 1387/2012 Tomo II.

Tirado Peraza Carlos y Pérez Zúñiga Raquel vs. Vargas Díaz Barriga Cecilia. Ord. Civil 1 Acdo. Núm. Exp. 633/2024.

Toyota Financial Services México S.A. de C.V. vs. Parra Manuel y Amarillas Parra Bernarda. Ejecutivo Mercantil 1 Acdo. Núm. Exp. 853/2022.

Vargas del Toro Roberto vs. José Gerardo Cambroni. Especial Hipotecario Civil 1 Acdo. en Expedientillo. Núm. Exp. 563/2018.

Vázquez Robles Javier Martín vs. Abc Aerolíneas, S.A. de C.V. y Otros. Ord. Civil 1 Acdo. Núm. Exp. 1287/2018.

AUDIENCIA

Badillo Leyva Lizbeth y Badillo Leyva Marlene vs. Badillo Delgadillo Néstor. Aud. Ord. Civil. 1 Audiencia. Núm. Exp. 347/2024.

LA CONCILIADORA EN FUNCIONES DE SECRETARIA DE ACDOS.
LIC. MARÍA DE LOURDES VANESSA SÁNCHEZ GUERRA.

SECRETARÍA "B"
ACUERDOS DEL 4 DE NOVIEMBRE DEL 2024

Álvarez Noyola José de Jesús. Especial Hipotecario Civil Acuerdo. 1 Acdo. Núm. Exp. 418/2011 Tomo II.

Autofinanciamiento Total, S.A. de C.V. vs. Juan Carlos Rebuelta Diez y Mercedes Diez Iraola, También Conocida como Mercedes Diez Rebuelta. Especial Hipotecario Civil Acuerdo. 1 Acdo. Núm. Exp. 736/2016.

Banco Invex, Sociedad Anónima, Institución de Banca Múltiple Invex Grupo Financiero Fiduciario, Únicamente en su Carácter de Fiduciario del Fideicomiso Irrevocable de Administración Identificado Con el Número 1301 vs. Raúl Alberto Herrera y Naila Lirion de Jesús Carrillo Uribe. Proced. Convencional Mercantil Civil Acuerdo. 1 Acdo. Núm. Exp. 546/2019.

Banco Santander México, S.A. Institución de Banca Múltiple, Grupo Financiero Santander México vs. Claudia Mónica Hernández Castillo. Especial Hipotecario Civil Acuerdo. 1 Acdo. en Seccion De Ejecución. Núm. Exp. 124/2021 Segundo Tomo.

BBVA México, S.A., Institución de Banca Múltiple, Grupo Financiero BBVA México vs. Gerardo Nava de la Paz y Miriam Martínez Arroyo. Especial Hipotecario Civil Acuerdo. 2 Acdos. Núm. Exp. 124/2019.

Cibanco, S.A., Institución de Banca Múltiple, en su Carácter de Fiduciario en el Fideicomiso Número F/00430 vs. Francisco Javier Medina Moreno y Rosario del Carmen Flores Espinoza. Especial Hipotecario Civil Acuerdo. 1 Acdo. Núm. Exp. 322/2017 Segundo Tomo.

Corral García Marco Antonio vs. Luna Huerta Araceli y Rivas Tejeira María Teresa. Controversias de Arrendamiento Civil Acuerdo. 1 Acdo. Núm. Exp. 568/2021.

Dessetec Desarrollo de Sistemas, Sociedad Anónima de Capital Variable vs. Ávila Jiménez Martín. Especial Hipotecario Civil Acuerdo. 1 Acdo. Núm. Exp. 80/2023.

Eluani Haber José vs. Jacobo Eluani Haber. Ord. Civil Acuerdo. 1 Acdo. Núm. Exp. 756/2017.

Escamilla Flores Vicente Martín vs. José Luis Eduardo Corona Román. Especial Hipotecario Civil Acuerdo. 1 Acdo. Núm. Exp. 228/2014.

HSBC México, S.A., Institución de Banca Múltiple, Grupo Financiero HSBC División Fiduciaria, en su Carácter de Fiduciario en el Fideicomiso Número F/234036 vs. Fidelino Chan Pech. Especial Hipotecario Civil Acdo. Amparo. 1 Acdo. en Amparo. Núm. Exp. 1098/2016 757/2024-Iii-B-Inc.

Ibarguen del Toro Norma Angélica vs. Luna Mozo Julio. Controversias de Arrendamiento Civil Acuerdo. 1 Acdo. Núm. Exp. 614/2023.

Instituto del Fondo Nacional de la Vivienda Paralos Trabajadores Infonavit vs. Víctor Manuel Tinoco Jiménez. Especial Hipotecario Civil Acuerdo. 1 Acdo. Núm. Exp. 834/2013.

Mexarrend, S.A. P. I. de C.V. vs. Comercializadora Loaeza, S.A. de C.V. y Jassan Cababie Monique. Ejecutivo Mercantil Acuerdo. 1 Acdo. Núm. Exp. 718/2022.

Nadro Sapi de C.V. vs. López Montes de Oca Patricia y López Bravo Marco Antonio. Ejecutivo Mercantil Acuerdo. 1 Acdo. Núm. Exp. 1134/2022.

Navarro Feria Ramiro Salvador su Sucesión, y María Teresa Casado Salazar vs. Banco Nacional de Obras y Servicios Públicos, Notario Público Número 36 del Estado de México en el Municipio de Naucalpan Anteriormente Notario Número 18 del Estado de México en el Municipio de Naucalpan Lic. José Enrique Rojas Bernal, Plascencia Hernández José Luís, Notario Público Número 4 de Michoacán, Municipio de Zacapu Lic. José Rivera Ferreira, Gusmán Franco Alejandro Asdrubal Notario Público Número 65 del Distrito Federal, Lic. Pedro del Paso Regaert, Hernández Arcos Javier y C. Director del Rppc Df. Ord. Civil Acuerdo. 3 Acdos. Núm. Exp. 1280/2019.

Parra y Reynoso Francisco Antonio del Sagrado Corazon su Sucesión vs. De Pablo Quiroz Gustavo y Carriedo Rubio Roberto. Juris. Voluntaria Civil Acuerdo. 1 Acdo. Núm. Exp. 400/2024.

Piedra Mendoza Roberto vs. Granados Mendoza Gregorio. Ord. Civil Acuerdo. 1 Acdo. Núm. Exp. 760/2021.

Ramayo Espinosa Víctor Manuel vs. Sánchez de Ramayo Pina. Ord. Civil 1 Acdo. en Expedientillo. Núm. Exp. 714/2021.

Vargas Bello José Antonio vs. Hernández Huerta Alejandra. Ord. Civil Acuerdo. 1 Acdo. Núm. Exp. 546/2024.

AUDIENCIA

Banco Inbursa Sociedad Anónima, Institución de Banca Múltiple, Grupo Financiero Inbursa, en Lo Sucesivo Inbursa vs. Sergio Tort Uroz. Aud. Especial Hipotecario Civil. 1 Audiencia. Núm. Exp. 188/2021.

SENTENCIA INTERLOCUTORIA

Blanca Ximena Robleto del Río vs. Janeth Suastegui Nava. Especial Hipotecario Civil 1044-2013 Sent. Interl. Esp. Hip. Liq Actualziación Int Ord y Mor Blanca Ximena Robleto del Río vs. Janeth Suastegui Nava 1 Núm. Exp. 1044/2013

Sociedad Hipotecaria Federal S.N.C. Institución de Bncad e Desarrollo en su Caracterd de Fiduciario Sustituto del Fondo de Operación y Financiamiento Bancario a la Vivienda (Fovi) vs. José Leonardo David Arellano y Otro. Esp. Hip. Sent. Interl. 1 Núm. Exp. 570/2010

EL SECRETARIO DE ACUERDOS
LIC. SAÚL CASILLAS SALAZAR

SOLO CONSULTA
SOLO CONSULTA
SOLO CONSULTA

SEXAGÉSIMO NOVENO DE LO CIVIL

SECRETARÍA "A"
ACUERDOS DEL 4 DE NOVIEMBRE DEL 2024

Autotransportes Urbanos Sur Oriente, S.A. de C.V. vs. Ruíz Zambrano Bertho y Nieto Sánchez Guadalupe Francisco y Osorio Cisneros José Luis y Quenel Vega Juan Antonio y García López José y José Felipe Osorio Cisneros, Pablo Zamorano Jiménez, José Hernández Flores, Notario Público Número 79 del Estado de México, Licenciado Raúl Name Neme, Directora General del Registro Público de la Propiedad y del Comercio de la Ciudad de México. Ord. Mercantil Se Remite a Proveído. 1 Acdo. Núm. Exp. 1017/2019 Tomo III.

Banco Santander México, Sa, Institución de Banca Múltiple, Grupo Financiero Santander México vs. Bebe Mart, S.A. de C.V. y Name Name Javier. Ejecutivo Mercantil Copias Citación. 1 Acdo. Núm. Exp. 171/2022.

Barros San Germán Roque vs. Linares Corral Javier. Controversias de Arrendamiento Civil Se Reserva y A. Extinción. 2 Acdos. Núm. Exp. 745/2022.

Carranca Rivera Raúl Gaston José vs. González Ponce Martha. Controversias de Arrendamiento Civil Acdo. Auto de Extinción. 1 Acdo. en Amparo. Núm. Exp. 983/2023 Amparo: 698/2024.

Castillo Olvera Nora Carmina vs. Carlos Palacios Martínez vs. Palacios Martínez Quejosa: Mayra Desiree. Controversias de Arrendamiento Civil Acdo. Auto de Extinción. 1 Acdo. en Amparo. Núm. Exp. 963/2019 305/2022-III.

Cervantes Miguel Tania vs. De Nova Morales Irma. Ejecutivo Mercantil A. Extinción. 1 Acdo. Núm. Exp. 1223/2022.

Chávez Alvarado María del Pilar vs. María Trinidad Alvarado Sánchez, su Sucesión. Ord. Civil A. Extinción. 1 Acdo. Núm. Exp. 615/2023.

Cibanco S.A. Institución de Banca Múltiple en su Carácter de Fiduciario del Fideicomiso Número F/00430 vs. Tovar Vázquez Sonia Nydia. Vía de Apremio Civil Extinción. 1 Acdo. Núm. Exp. 1047/2023.

Corporativo Zendere I, Sociedad Anónima Propmotora de Inversión de Capital Variable vs. Nava Hernández Martha Gabriela y Nava Martínez Mario Alonso. Proced. Convencional Mercantil Civil A. Extinción. 1 Acdo. Núm. Exp. 211/2019.

Cortés Palacios Minerva vs. Alberto Briseño Paredes. Especial Hipotecario Civil Causa Estado Interlocutoria. 1 Acdo. Núm. Exp. 379/2015.

Credix Gs S.A. de C.V. Sociedad Financiera de Objeto Múltiple Entidad No Regulada vs. Aramburo Ortiz Luis Francisco. Vía de Apremio Civil Extinción. 1 Acdo. Núm. Exp. 981/2023.

García Rodríguez Ignacio vs. Gadiel García Ridriguez. Ord. Civil Pruebs. Extemporáneas. 1 Acdo. Núm. Exp. 91/2023.

Gómez Martínez Antonio vs. Pineda Plancarte Hermelinda y López Amézcua Mariano. Ord. Civil Extinción. 1 Acdo. Núm. Exp. 905/2022.

Gómez Rayón Mario vs. Gómez Rayón Marcelino y Gutiérrez Peñaloza Catalina y Gómez Gutiérrez Natalia y Gómez Gutiérrez Javier y Gómez Gutiérrez María Esther y Gutiérrez Betanzo Carla Fátima y Quintero García Iván Alejandro. Ord. Civil Causa Ejecutoria Sentencia. 2 Acdos. Núm. Exp. 949/2022 Tomo II.

Guzmán Miranda María Natalia vs. Luis Enrique Sánchez Cuéllar. Controversias de Arrendamiento Civil Extinción. 1 Acdo. Núm. Exp. 27/2021.

Herrera Moya David y Hernández Rodríguez María del Refugio vs. Rodríguez Saldívar Bertha. Ord. Civil A. 1 Acdo. Núm. Exp. 659/2018.

Inmobiliaria Insurgentes Gayol S.A. de C.V. vs. Campos Mary Luz y Ramírez Estrada de Carbajal Beatriz. Controversias de Arrendamiento Civil Extinción. 1 Acdo. Núm. Exp. 1307/2022.

Instituto de Seguridad y Servicios Sociales de Los Trabajadores del Estado a Través de su Fondo de la Vivienda (Fovissste) vs. García López Alfredo. Especial Hipotecario Civil A. Extinción. 1 Acdo. Núm. Exp. 657/2019.

Instituto de Seguridad y Servicios Sociales de Los Trabajadores del Estado a Través de su Fondo de la Vivienda (Fovissste) vs. José Carlos Lugo Carbajal. Especial Hipotecario Civil A. Extinción. 1 Acdo. Núm. Exp. 1201/2018.

Instituto del Fondo Nacional de la Vivienda para los Trabajadores (Infonavit) vs. Ocaña Solano Laura Alejandra. Especial Hipotecario Civil A. Extinción. 1 Acdo. Núm. Exp. 837/2019.

Instituto del Fondo Nacional de la Vivienda para los Trabajadores (Infonavit) vs. Uribe Dorantes Jacqueline y Ortiz Sánchez Fernando. Especial Hipotecario Civil A. Extinción. 1 Acdo. Núm. Exp. 1345/2018.

Inversiones Firpo Sociedad Anónima de Capital Variable vs. Montero Rosell José Carlos. Especial Hipotecario Civil Oficio Aj. 1 Acdo. en Expedientillo. Núm. Exp. 299/2019.

Montalvo Morales Rosa María, María Luisa Montalvo Morales, María del Socorro Montalvo Morales vs. Anjopa, S.A. de C.V., Ana María Montalvo Morales, María Josefa Montalvo Morales, Luis Rafael Montalvo Morales, Rafael Juan Montalvo Morales (su Sucesión). Ord. Mercantil Extinción. 1 Acdo. Núm. Exp. 991/2018.

Montes Trigo María del Rosario vs. Imagen Tecno Inmobiliaria, S.A. de C.V. Ord. Civil A. Extinción. 1 Acdo. Núm. Exp. 195/2019.

Mora Saavedra Aurora vs. Myriam Aguilar Zamora Quien También Utiliza el Nombre de Miriam Aguilar Zamora y Otra. Controversias de Arrendamiento Civil Extinción. 1 Acdo. Núm. Exp. 1299/2018.

Morales Barrera Antonia vs. García Sánchez Myrna Margarita. Ord. Civil Notif. Personal Le Surte a la Dem. por Boletín Judicial. 1 Acdo. Núm. Exp. 369/2024.

Morales Rizo Yael Sebastián vs. Rodrigo González del Camino Piña. Controversias de Arrendamiento Civil A. Extinción. 1 Acdo. Núm. Exp. 543/2023.

Muciño Díaz José Alejandro vs. Unidad Privativa Fase III Torre Oriente del Condominio Magno Puerta Alameda y Administración All In One México, S. de R. L. de C.V. y Ochoa Vargas Luisa Yanneri. Ord. Civil A. Extinción. 1 Acdo. Núm. Exp. 489/2023 Tomo II.

Patrimonio de la Beneficencia Pública Representada por la Administración del Patrimonio de la Beneficencia Pública vs. José Juan Rodríguez Lagunas. Controversias de Arrendamiento Civil Extinción. 1 Acdo. Núm. Exp. 367/2016.

Prado Bocanegra Nicolás vs. Daniel Israel Díaz de León Darling. Ord. Civil Extinción. 1 Acdo. Núm. Exp. 171/2020.

Presta Dinero, S.A. de C.V. vs. Tena Olvera Alejandro. Ejecutivo Mercantil Extinción. 1 Acdo. Núm. Exp. 691/2023.

Promecade Sociedad Anónima Promotora de Inversión de Capital Variable, Sociedad Financiera de Objeto Múltiple, Entidad No Regulada vs. Química y Representaciones Egloff, S.A. de C.V. y Alejandro Treviño Egloff. Ejecutivo Mercantil Extinción. 1 Acdo. Núm. Exp. 389/2019 Tomo II.

Scotiabank Inverlat, Sociedad Anónima, Institución de Banca Múltiple, Grupo Financiero Scotiabank Inverlat vs. Luz Margarita González López. Especial Hipotecario Civil Designación Notario. Extinción. 2 Acdos. Núm. Exp. 109/2021.

Socafi S.A. de C.V. vs. Mendoza Peña Omar y Peña Pérez María Flor. Ejecutivo Mercantil Extinción. 1 Acdo. Núm. Exp. 1319/2023.

Sucesión Testamentaria a Bienes de Carmen de la Parra de Covarrubias También Conocida como Carmen de la Parra de la Parra y Sucesión Testamentaria a Bienes de Raúl Covarrubias y de la Parra vs. Covarrubias y de la Parra María del Carmen. Actos Prejudiciales Civil A. Extinción. 1 Acdo. Núm. Exp. 1239/2022.

Valle Bedos Mariano José vs. Sucesión a Bienes de Pedro Ricardo Bang y Larena y/o Pedro Bang y Larena, María de Los Ángeles Bang Sotelo, Alejandra Bang Sotelo y Pedro Bang Sotelo. Ord. Civil Resolución Sala Confirma. 1 Acdo. Núm. Exp. 871/2018.

Valores Inmuebles Sociedad Anónima y Icaza Artigas Miguel vs. Icaza Artigas Jaime Humberto su Sucesión y Comparan Carrillo Elpidia y Bedolla González Jorge y Director del Registro Público de la Propiedad y de Comercio de la Ciudad de México. Ord. Mercantil Extinción. 1 Acdo. Núm. Exp. 587/2024.

Zaldívar Valverde Norma vs. Banco Mexicano Somex, S.A. (Por Conducto de su Causahabiente Banco Santander (México), S.A. Institución de Banca Múltiple, Grupo Financiero Santander). Ord. Civil Reservado. Extinción. 1 Acdo. en Expedientillo. Núm. Exp. 1141/2018 Expedientillo.

SENTENCIA INTERLOCUTORIA

Mora Saavedra Aurora vs. Myriam Aguilar Zamora Quien También Utiliza el Nombre de Miriam Aguilar Zamora y Otra. Controversias de Arrendamiento Civil Sent. Interl. D 1 Núm. Exp. 1299/2018

LA SECRETARIA DE ACUERDOS
LIC. GUADALUPE BOLAÑOS SÁNCHEZ

SECRETARÍA "B"
ACUERDOS DEL 4 DE NOVIEMBRE DEL 2024

Alatorre Hernández Agustín y Obregón Mondragón Fanny vs. Carraro Tapia Benita Yolanda. Ord. Civil Acdo. Auto de Extinción. 1 Acdo. en Amparo. Núm. Exp. 244/2024 Amparo: 701/2024.

Alcántara González Carla Lizeth vs. Axa Seguros S.A. de C.V. Ord. Civil Autorización. 1 Acdo. Núm. Exp. 148/2024.

SOLO CONSULTA
SOLO CONSULTA
SOLO CONSULTA

Banco del Bajío, S.A. Institución de Banca Múltiple vs. Martín García García y María del Rosario Rodarte Ortiz de García. Especial Hipotecario Civil Auto de Extinción. 1 Acdo. Núm. Exp. 1138/2019.

Banco Mercantil del Norte S a Institución de Banca Múltiple Financiero Banorte vs. Arista Beltrán Karla. Ejecutivo Mercantil Perito Exhibe Avaluo. 1 Acdo. Núm. Exp. 62/2024.

Banco Multiva, Sociedad Anónima, Instituto de Banca Múltiple, Grupo Financiero Multiva vs. Ic Corporation, Sociedad Anónima de Capital Variable, Carlos Miguel Giacomán Geries y Inmobiliaria Yack Lack, Sociedad Anónima. Especial Hipotecario Civil Glose de Expedientillo. 1 Acdo. Núm. Exp. 136/2020.

Banco Santander México Sa Institución de Banca Múltiple Grupo Financiero Santander antes Banco Santander México Sa Institución de Banca Múltiple Grupo Financiero Santander México vs. Andrade García Norma Olivia. Especial Hipotecario Civil Terminado por Pago. 2 Acdos. Núm. Exp. 878/2021.

Banco Santander México, S.A. Institución de Banca Múltiple, Grupo Financiero Santander México vs. Ante Management, S.A. de C.V. y Adriana Dendena. Ejecutivo Mercantil Minuta Reserva. 1 Acdo. Núm. Exp. 22/2020 Tomo II.

Banco Santander México, S.A., Institución de Banca Múltiple, Grupo Financiero Santander México vs. Guzmán Velázquez Alejandra. Especial Hipotecario Civil Auto de Extinción. 1 Acdo. Núm. Exp. 938/2023.

Banco Santander México, Sociedad Anónima, Institución de Banca Múltiple, Grupo Financiero Santander México vs. Inbec de México, S.A. de C.V. y Llano Obregón Manuel Arturo. Ejecutivo Mercantil Auto de Extinción. 1 Acdo. Núm. Exp. 1068/2022.

Caja de Previsión de la Policía Preventiva de la Ciudad de México vs. May Marín Alfredo. Especial Hipotecario Civil Dev. Exh. Sin Dilig. 1 Acdo. Núm. Exp. 10/2022.

Ci Banco, Sociedad Anónima, Institucino de Banca Múltiple, en su Carácter de Fiduciario del Fideicomiso del Fideicomiso Irrevocable F/00364 por Conducto de Patrimonio, S.A. de C.V., Sociedad Financiera de Obeto Múltiple, Entidad No Regulada, en su Carácter de Administrador del Fideicomiso Irrevocable N° F/00364 vs. Bertha Gómez González de Ortega y José Francisco Ortega Reséndiz. Especial Hipotecario Civil Reserva. 1 Acdo. Núm. Exp. 682/2015.

Credix Gs Sociedad Anónima de Capital Variable Sofom Enr vs. Georgina Solano Alvarado. Proced. Judicial de Ejecc. de Garantía Otorgada Mediante Prenda Sin Transmisión de Pos. Mercantil Sin Lugar Suspensión. 1 Acdo. Núm. Exp. 734/2020.

Cruz Ramírez Marco Antonio y Luna Luna María del Carmen vs. María Emestina Yolanda Pérez Herrerías También Conocida como Yolanda Pérez de Cruz, en su Carácter de Albacea de la Sucesión a Bienes de Natividad Rodríguez Olvera y Miguel Cruz Ramírez, su Sucesión y Ortíz Serrano Juan de Dios Gustavo y Blas Martínez María de Lourdes y María Emestina Yolanda Pérez Herrerías También Conocida como Yolanda Pérez de Cruz y Licenciado Carlos A. Sotelo Regil Hernández, Notario Público Número 165 de la Ciudad de México y Director del Registro Público de la Propiedad y del Comercio. Ord. Civil Reserva. 1 Acdo. Núm. Exp. 80/2023 Tomo II.

De la Vega Cisneros Norma Mireya vs. Castilleja de la Vega Griselda. Ord. Civil Auto de Extinción. 1 Acdo. Núm. Exp. 448/2024.

Desarrollo Inmobiliario Avance Atizapán S.A. de C.V. vs. Hernández Valadez Edna. Ord. Civil Contesta Agravios. 1 Acdo. Núm. Exp. 982/2023.

Escalante Rincón Armando y Bertha Sánchez Hernández vs. Grupo Mexicano de Seguros, Sociedad Anónima de Capital Variable. Ord. Civil Acdo. Auto de Extinción. 1 Acdo. en Amparo. Núm. Exp. 34/2021 Amparo D. C. 448/2024.

Escalante Rincón Armando y Bertha Sánchez Hernández vs. Grupo Mexicano de Seguros, Sociedad Anónima de Capital Variable. Ord. Civil Acdo. Auto de Extinción. 1 Acdo. en Tercería. Núm. Exp. 34/2021 D. C. 455/2024.

Godínez Castillo Adrián vs. Stern Izigzon Rubén. Providencias Precautorias Mercantil Reserva 26. 1 Acdo. Núm. Exp. 572/2024.

Gómez Chávez Miguel Ángel vs. Hernández Flores Ramón su Sucesión. Ejecutivo Mercantil Remite a Diverso Proveído. 1 Acdo. Núm. Exp. 748/2023.

Gómez Cobos Víctor Manuel vs. Bravo Aguilar Juan y Montiel Rangel José Noé. Ord. Civil Dev. Doc. 1 Acdo. Núm. Exp. 684/2023.

Guardado Piñon Margarita vs. Seguros Banorte, Sociedad Anónima de Capital Variable, Grupo Financiero Banorte. Ord. Civil Auto de Ejecución. 1 Acdo. Núm. Exp. 490/2021 Tomo III.

HSBC México, Sociedad Anónima, Institucio Nde Banca Múltiple, Grupo Financiero HSBC División Fiduciaria en su Carácter de Fiduciario en el Fideicomiso Número F/234036 vs. Rodríguez Álvarez Karla Karen. Especial Hipotecario Civil Acdo. en Expedientillo. 1 Acdo. Núm. Exp. 568/2018.

HSBC México, Sociedad Anónima, Institución de Banca Múltiple, Grupo Financiero HSBC División Fiduciaria, en su Carácter de Fiduciario en el Fideicomiso Número F/234036 vs. María Pastora Torres Córdova. Proced. Convencional Mercantil Civil Reserva y Auto de Extinción. 1 Acdo. Núm. Exp. 218/2021.

Instituto del Fondo Nacional de la Vivienda para los Trabajadores (Infonavit) vs. Jiménez Shember Alejandro y Rodríguez Macías Laura. Especial Hipotecario Civil Designa Notario. 1 Acdo. Núm. Exp. 1186/2018.

López y Rangel Demoliciones, Construcciones y Excavaciones S.A. de C.V. vs. Syser de Ixtapaluca S.A. de C.V. y Producciones Especializadas S.A. de C.V. Ord. Mercantil Auto de Extinción. 1 Acdo. Núm. Exp. 888/2015 Tomo III.

Lozada Zúñiga Fidencio vs. Lozada Sánchez Miguel Ángel y Lozada López Óscar Fidencio. Ord. Civil Reserva 13. 1 Acdo. Núm. Exp. 218/2022 Tomo II.

Martínez Ávila Mario vs. Roberto Velázquez Sánchez. Ejecutivo Mercantil Auto de Extinción. 1 Acdo. Núm. Exp. 1298/2022.

Neyra López Gabriel vs. Patlan Rojas Luis Benjamín. Ejecutivo Mercantil Auto de Extinción. 1 Acdo. Núm. Exp. 98/2024.

Parque Industrial Alianza Derramadero, S.A. de C.V. vs. Agrícola San Emilio, S.A. de C.V., Daniel Gildardo Beltrán Gastélum, Gildardo Gastélum López, Palmira Sánchez Cuen, Palmira Gastélum Sánchez, Rafaela Gastélum Sánchez, María Fernanda Gastélum Sánchez, Daniel Gildardo Beltrán Elías, Emilia Beltrán, Victoria Beltrán Elías y María Cristina de la Ascensión Gastélum López. Ejecutivo Mercantil Reserva. 1 Acdo. Núm. Exp. 62/2018 Tomo VI.

Paz Álvarez J. Trinidad vs. Navarro Rivera Guillermo. Ejecutivo Mercantil Reserva. 1 Acdo. Núm. Exp. 536/2023.

Portafolio de Negocios S.A. de C.V. Sofom Er vs. Palacios Pimentel Aldo y Rodríguez Torres María Eustacia Blanca y Villegas Rodríguez Adriana y Villegas Rodríguez Alejandra y Villegas Rodríguez Osvelia y Villegas Rodríguez Miguel Ángel. Vía de Apremio Civil Regulariza Auto. 1 Acdo. Núm. Exp. 168/2024.

Quejoso. -Amatech, Sociedad Anónima de Capital Variable. Controversias de Arrendamiento Civil Acdo. Auto de Extinción. 1 Acdo. en Amparo. Núm. Exp. 84/2008 525/2023.

Quejoso. -Celia Luz Durand Sarmiento. Especial Hipotecario Civil Acdo. Auto de Extinción. 1 Acdo. en Amparo. Núm. Exp. 184/2012 94/2023.

Quejoso. -Gerardo Alonso Velázquez Romero en su Carácter de Representante Legal de la Empresa Moral Denominada Imicam Comercializadora, Sociedad Anónima de Capital Variable. Especial Hipotecario Civil Acdo. Auto de Extinción. 1 Acdo. en Amparo. Núm. Exp. 924/2018 894/2023.

Quejoso. -Juan Guillermo Manzur. Ejecutivo Mercantil Acdo. Auto de Extinción. 1 Acdo. en Amparo. Núm. Exp. 44/2020 283/2023-III.

Quejoso: Ignacio Leal Garcíaariable vs. Quejoso: Ignacio Leal García. Ord. Civil Acdo. Auto de Extinción. 1 Acdo. en Amparo. Núm. Exp. 234/2021 789/2021.

Qyuejoso. -Tetragamatón, Sociedad Anónima de Capital Variable. Ord. Civil Acdo. Auto de Extinción. 1 Acdo. en Amparo. Núm. Exp. 34/2018 D. C. 375/2023-13.

Recuperadora de Deuda Hipotecaria, S. de R. L. de C.V. hoy Cesionaria Rosalía Varela Rubio vs. David Marmolejo Guardado. Especial Hipotecario Civil Auto de Extinción. 1 Acdo. Núm. Exp. 538/2011.

Sagrero Rubalcava Martha Leticiajose Luis Sagrero Rubalcava Arcelia Lysette Valenzuela Sagrero vs. Héctor Óscar Sagrero Rubalcava. Ord. Civil Vector Remite Estados de Cuenta. 2 Acdos. Núm. Exp. 10/2021 Tomo II.

Scotiabank Inverlat, S.A. Institución de Banca Múltiple, Grupo Financiero Scotiabank Inverlat vs. Luis Mateo Gil Navarro. Especial Hipotecario Civil Auto de Extinción. 1 Acdo. Núm. Exp. 642/2018.

Servicios Farmacéuticos Especializados Sociedad Anónima de Capital Variable vs. Happy Healthcare S.A. de C.V. Providencias Precautorias Mercantil Inf Cfe. 3 Acdos. Núm. Exp. 1260/2022.

Socafi S.A. de C.V. vs. Benítez López Sergio y López Castillejos Consuelo. Ejecutivo Mercantil Inf Cnbv. 1 Acdo. Núm. Exp. 402/2024.

Sociedad Financiera Campesina, Sociedad Anónima de Capital Variable, Sociedad Financiera de Objeto Múltiple, Entidad No Regulada vs. María Dolores Lastras Llanes y Grains & Ancillary Consumo Humano, Sociedad Anónima de Capital Variable. Ord. Mercantil Inf Cnbv. 1 Acdo. Núm. Exp. 350/2018 Tomo II.

SOLO CONSULTA
SOLO CONSULTA
SOLO CONSULTA

Sociedad Hipotecaria Federal Sociedad Nacional de Crédito Institución de Banca de Desarrollo en su Carácter de Fiduciario Sustituto del Fondo de Operación y Financiamiento Bancario a la Vivienda vs. Castro Uribe de Alvarado María Angélica y Alvarado Valdés Fausto. Especial Hipotecario Civil Auto de Extinción. 1 Acdo. Núm. Exp. 772/2023.

Sociedad Hipotecaria Federal vs. Laura Trebua Huerta. Especial Hipotecario Civil Auto de Extinción. 1 Acdo. Núm. Exp. 392/2021.

Sofimex Institución de Garantías, S.A. (Antes Afianzadora Sofimex, S.A.) vs. Importaciones Bony, S.A. de C.V. Ivonne Kuri Chapur. Especial Hipotecario Civil Reserva. 2 Acdos. Núm. Exp. 208/2020.

Terreros Arzamendi Hilda vs. Sanatorio y Servicios Médicos Obregón, S.A. de C.V. (Hospital Obrgon) & Doctor Zosti O. Doctor Sosti Bellini Damián Ariel. Ord. Civil Desahoga Vista. 1 Acdo. Núm. Exp. 352/2018 Tomo VI.

Tiendas Soriana, S.A. de C.V. vs. Arturo Ignacio Arnaud Viñas. Controversias de Arrendamiento Civil Reserva. 1 Acdo. Núm. Exp. 352/2019.

Volkswagen Leasing, S.A. de C.V. vs. Creaciones Automotrices, S.A. de C.V. y Caro Fong Carla Ai Lyn. Ejecutivo Mercantil Llegada de Doc. del Archivo, Regulariza Sin Efectos. 1 Acdo. Núm. Exp. 1102/2022.

MAL PUBLICADOS

Parque Industrial Alianza Derramadero, S.A. de C.V. vs. Agrícola San Emilio, S.A. de C.V., Daniel Gildardo Beltrán Gastélum, Gildardo Gastélum López, Palmira Sánchez Cuen, Palmira Gastélum Sánchez, Rafaela Gastélum Sánchez, María Fernanda Gastélum Sánchez, Daniel Gildardo Beltrán Elías, Emilia Beltrán, Victoria Beltrán Elías y María Cristina de la Ascensión Gastélum López. Ejecutivo Mercantil Exhibe Certif. de Gravamen y Reserva. 1 Acdo. Núm. Exp. 62/2018 Tomo VI.

SENTENCIA DEFINITIVAS DEL 4 DE NOVIEMBRE DEL 2024

Guardado Piñon Margarita vs. Seguros Banorte, Sociedad Anónima de Capital Variable, Grupo Financiero Banorte. Ord. Civil Sent. Def. 1 Núm. Exp. 490/2021 Tomo Iii

LA SECRETARIA DE ACUERDOS
LIC. LIBIA MENDOZA RUIZ

SEPTUAGÉSIMO DE LO CIVIL

SECRETARÍA "A"
ACUERDOS DEL 4 DE NOVIEMBRE DEL 2024

Adicima S.A. de C.V. vs. Mendoza Ramírez Julio César. Ejecutivo Civil Sobre Exhibido. 1 Acdo. Núm. Exp. 891/2023.

Afianzadora Sofimex Sa vs. Compañía Latinoamericanaa S.A. de C.V. y Gabriela Carrillo Espinosa. Ord. Mercantil Vista. 1 Acdo. Núm. Exp. 219/2017.

Alimentos y Salsas de México S.A. de C.V. vs. Maquinaria y Procesos Pulvex S.A. de C.V. Ord. Mercantil Edicto a Disposición. 1 Acdo. Núm. Exp. 461/2019.

Aseguradora Aserta, S.A. de C.V., antes Aseguradora Aserta, S.A. de C.V., Grupo Financiero Aserta vs. Elaichi Holdings, Commanditaire Vennootschap y Espinosa Escandón Pablo. Especial de Fianzas Mercantil por Recibida Copia. 1 Acdo. Núm. Exp. 431/2024.

Belmont Vda. de Santibañez, su Sucesión Juana vs. Arroyo Núñez José Sergio y Castillo López Berenice y Santos Avilés Javier. Ord. Civil Contestación de Agravios. 1 Acdo. Núm. Exp. 985/2023.

Calnacasco Vázquez Víctor Calnacasco Vázquez vs. Calnacasco Vázquez Enrique. Ejecutivo Mercantil Remítase. 1 Acdo. en Amparo. Núm. Exp. 225/2024 Amparo Promov. por Enrique Calnacasco Vázquez y Víctor Calnacasco Vázquez.

Elizondo Vega Fausto Daniel vs. Cachaldora Vázquez Juan Carlos y Gómez Ríos Mitzy Marlen. Ord. Civil Desahogo de Vista. 1 Acdo. Núm. Exp. 337/2021 Tercer Tomo III.

Habitad Nicola Bravo 13 S. C vs. Sulser Zárate Vda. de Riva Palacio Elisa. Ord. Civil Acdo. de Tramite (Expedientillo). 1 Acdo. en Otros. Núm. Exp. 1263/2018 Segundo Tomo.

Martínez Estrada Delfino vs. Grupo Gayosso S.A. de C.V. Ord. Civil Sin Lugar a Admitir. 2 Acdos. Núm. Exp. 1333/2023.

Mendívil Armenta Marianna vs. Álvarez y Cuspinera Fernando José Miguel También Conocido como Fernando José Miguel Álvarez Cuspinera También Conocido como José Miguel Fernando Álvarez Cuspinera También Conocido como Fernando José Miguel Álvarez Cuspinera También Conocido como Fernando José Miguel Álvarez Cuspinera y Álvarez Vera Fernando. Proced. Convencional Mercantil Civil Certificación. 1 Acdo. Núm. Exp. 677/2020 Segundo Tomo.

Money Holding S.A. P. I. de C.V., Sofom E. N. R vs. Grupo Riviera S.A. de C.V., Gitlin Dorfman Moisés, Gitlin Blumrosen Israel, Gitlin Dorfman Raquel y Marcovich Riwich Isaac Mordje, su Sucesión. Ejecutivo Mercantil Contestación de Agravios de Grupo Riviera. 2 Acdos. Núm. Exp. 703/2020 Cuarto Tomo IV.

Morales Romero Elizabeth. Especial Mercantil Mercantil Estese a Lo Ordenado. 1 Acdo. en Amparo. Núm. Exp. 1401/2019 Amparo Promov. por Elizabeth Morales Romero.

Pérez Felipe Jorge y Lara Rojas Yolanda vs. Axa Seguros S.A. de C.V. Ord. Civil Se Reserva. 1 Acdo. Núm. Exp. 685/2021 Tercer Tomo III.

San Millán Casillas Juan José y San Millán Juan José y o. San Millán Casillas José vs. Maciel González Alejandro. Controversias de Arrendamiento Civil por Exhibido Billete y Vista. 1 Acdo. Núm. Exp. 417/2024.

Sofimex, Institución de Garantías Sociedad Anónima vs. Morales Romero Elizabeth. Especial Mercantil Mercantil Estese a Lo Ordenado. 1 Acdo. Núm. Exp. 1401/2019.

Solares Martínez Reyes vs. Laguna Berber Jaime. Ord. Civil Certificación. 1 Acdo. Núm. Exp. 1165/2018.

Tejeida Navarrete Adriana y Tejeida Navarrete Claudia vs. Tejeida Navarrete Eduardo. Ord. Civil Fórmese Expdllo. y Gírese Oficio (Expedientillo). 1 Acdo. en Expedientillo. Núm. Exp. 155/2021 Expedientillo.

Uribe Ortega José Luis vs. Cassab y Espinosa Jorge y Cassab Martínez María Martha del Carmen. Ord. Civil Sin Diligenciar. 2 Acdos. Núm. Exp. 461/2024.

AUDIENCIA

García Wong Edmundo vs. Filisola de la Fuente Ángel Jonnathan. Aud. de Remate Ejecutivo Mercantil. 1 Audiencia. Núm. Exp. 319/2023.

SENTENCIA DEFINITIVAS DEL 4 DE NOVIEMBRE DEL 2024

González Lira Juana Lucía vs. García Hernández Omar. Ord. Civil Sent. Def. 1 Núm. Exp. 273/2024

SENTENCIA INTERLOCUTORIA

Banco Santander México Sociedad Anónima, Institución de Banca Múltiple, Grupo Financiero Santander México vs. Ulloa Flores Óscar y Ávila Beltrán Susana. Especial Hipotecario Civil Sent. Interl. 1 Núm. Exp. 385/2021

LA SECRETARIA DE ACUERDOS
LIC. DOLORES RODRIGUEZ TORRES

SECRETARÍA "B"
ACUERDOS DEL 4 DE NOVIEMBRE DEL 2024

Duarte Manzano Luis Alberto vs. Rodríguez Martínez Marlen. Actos Prejudiciales Civil Autorización. 1 Acdo. Núm. Exp. 300/2010.

Galicia Gallegos José Manuel vs. Gayosso Márquez Paulina. Controversias de Arrendamiento Civil Acuerdo. 1 Acdo. en Amparo. Núm. Exp. 350/2023 Amparo Indirecto Prom. Patricial Roldán.

Grupo Reussir, S.A. de C.V. vs. Promotora Nueva Dimensión, S.A. de C.V. y Trend Clothiers, S. de R. L. de C.V. Ejecutivo Mercantil Certificación. 1 Acdo. Núm. Exp. 1320/2022.

Rioja Cárdenas Rosa Nelly vs. Galicia Galicia Cipriano. Ord. Civil Se Desecha. 1 Acdo. en Tercería. Núm. Exp. 632/2023 Terc. Excl. de Pref. Promovida por Marlene Noguerón Martínez.

SENTENCIA DEFINITIVAS DEL 4 DE NOVIEMBRE DEL 2024

García Gómez Anastasia vs. García Gómez María Reyna. Ord. Civil Sent. Def. 1 Núm. Exp. 654/2023

LA CONCILIADORA POR MINISTERIO LEY
LIC. EUSEBIA ADELINA RICARDEZ GOPAR

SEPTUAGÉSIMO PRIMERO DE LO CIVIL

SECRETARÍA "A"
ACUERDOS DEL 4 DE NOVIEMBRE DEL 2024

Arrendadora y Factor Banorte, Sociedad Anónima de Capital Variable, Sociedad Financiera de Objeto Múltiple, Entidad Regulada, Grupo Financiero Banorte vs. Marín Beltrán Ricardo. Especial Hipotecario Civil Notario Exhib. Proyecto. 1 Acdo. Núm. Exp. 1289/2018 Tomo II.

SOLO CONSULTA
SOLO CONSULTA
SOLO CONSULTA

Banco Mercantil del Norte, S.A. Institución de Banca Múltiple, Grupo Financiero Banorte vs. Myriam Santiago Torres. Especial Hipotecario Civil Acuerdo. 1 Acdo. Núm. Exp. 1133/2011.

Banco Regional Sociedad Anónima Institución de Banc Amultiple Banregio Grupo Financiero vs. Metrika México Sociedad Anónima de Capital Variable, Corporación Edifica Sociedad Anónima de Capital Variable, Industria Mueblera Instudio Sociedad Anónima de Capital Variable, Consorcio Inmoconstructora Inmx Sociedad Anónima de Capital Variable, Alfonso Alberto Méndez Patrón. Providencias Precautorias Mercantil Acuerdo. 2 Acdos. Núm. Exp. 203/2019.

Bárcenas Laguna Cristina y Bárcenas Laguna Ricardo vs. Calva Moreno Elena. Ord. Civil Ced. Sin Dilig. 1 Acdo. Núm. Exp. 631/2024.

Bermejo Quezada Eduardo vs. Zeta Corporación de Ingeniería y Arquitectura Sociedad Anónima de Capital Variable. Ord. Mercantil Contesta Agravios. 1 Acdo. Núm. Exp. 1281/2018 Tomo Ii.

Caballero García Gabriela vs. Antab S.A. de C.V., C. Director del Registro Público de la Propiedad y de Comercio de la Ciudad de México, Alma Delia García Badillo. Ord. Civil Rppc Contesta. 1 Acdo. Núm. Exp. 1221/2019.

Gamboa Pacheco Luisa Gabriela vs. Velázquez Castañeda Kristian Sofía. Controversias de Arrendamiento Civil Copias Cert. 1 Acdo. Núm. Exp. 899/2022.

Gobierno de la Ciudad de México vs. Br Ingeniería y Diseño S.A. de C.V. Ejecutivo Civil Girar Exhorto. 1 Acdo. Núm. Exp. 853/2021.

Hyt Capital S.A. de C.V. vs. Rg Ingeniería e Instalaciones, S.A. de C.V. y Otros. Ejecutivo Mercantil Inc. de Liquidación. 1 Acdo. Núm. Exp. 43/2015.

Ibarra Espinosa Gerardo vs. Lira Gaytán su Sucesión M Felícitas y Villareal Lira Arturo y Villareal Lira Jorge. Ord. Civil Issste Contesta. 1 Acdo. Núm. Exp. 95/2022.

Islas Morales Margarita vs. Iván Jasiel Molina del Valle Quien También Se Hace Llamar Molina del Valle Iván Jahaciel O. Molina del Valle Iván Jaciel, Gustavo Ignacio Schiaffino Ángel. Ord. Civil Expidanse Copias. 1 Acdo. Núm. Exp. 843/2017.

Janel S.A. de C.V. vs. Rico López Margarita y Rodríguez Arrieta José. Ejecutivo Mercantil Cedula y Razon Diligenciada. 1 Acdo. en Amparo. Núm. Exp. 121/2024 Amparo Directo.

Jiménez María Victoria y Matías Felices Marcelo vs. Noriega Zapata Penelope y Cervantes Hernández José Antonio. Ord. Civil Acuerdo. 1 Acdo. Núm. Exp. 791/2021 Tomo Iii.

Morín Vergara Yazmín vs. Sabino Julián Márquez Carrillo, su Sucesión. Especial Hipotecario Civil Surte por Bj. 1 Acdo. Núm. Exp. 63/2018.

Nacional Financiera Sociedad Nacional de Crédito Institución de Banca de Desarrollo vs. Manufacturera y Comercializadora Nueva Tauro S.A. de C.V. y Zubieta Obregón Cynthia Eugenia y Zubieta Obregón Hazael Enrique. Juris. Voluntaria Civil Issste Contesta. 1 Acdo. Núm. Exp. 1349/2022.

Navarrete y Madero María del Pilar vs. López Díaz Carlos Fernando y Ramos Chávez Guillermo y C. Director del Registro Público de la Propiedad y de Comercio de la Ciudad de México, Ord. Civil Ine Contesta. 2 Acdos. Núm. Exp. 1315/2023.

Pérez Gómez García María del Rocío y Pérez Gómez Naves Jorge vs. Velarc S.A. de C.V. y Velásquez Robles Jorge y Robles Palomar María del Carmen. Ejecutivo Mercantil Acuerdo. 1 Acdo. Núm. Exp. 743/2023.

Salgado Gómez Humberto vs. Notario Público 211 del Distrito Federal, Registro Público de la Propiedad y de Comercio, María del Rosario García Salazar. Ord. Civil Copias Cert. 1 Acdo. Núm. Exp. 825/2019.

Sandoval Arenas Marco Antonio vs. Grupo Mexicano de Seguros S.A. de C.V. Ord. Civil Desahogo de Vista. 1 Acdo. Núm. Exp. 419/2024.

Scotiabank Inverlat Sa Institución de Banca Múltiple Grupo Financiero Scotiabank Inverlat vs. Morán Gutiérrez David y Jiménez Zamora Silvia Belén. Especial Hipotecario Civil Causa Ejec. Definit, 1 Acdo. Núm. Exp. 1095/2023.

SENTENCIA INTERLOCUTORIA

Comercio e Inversiones Inverimobit, S.A. de C.V. y Nicolás Hernández Ángel Miguel vs. Ernesto Alfaro Moreno. Especial Hipotecario Civil Sent. Interl. 1 Núm. Exp. 977/2018 Tomo Ii

EL SECRETARIO DE ACUERDOS
LIC. JUAN CARLOS ESCOBAR SALAVERRIA

SECRETARÍA "B"
ACUERDOS DEL 4 DE NOVIEMBRE DEL 2024

Banco Invex Sociedad Anónima Institución de Banca Mulitple Invex Grupo Financiero Fiduciario en su Carácter de Fiduciario en el Fideicomiso Irrevocable de Administración Identificado Con el Número 1301 vs. Márquez Amieva Eduardo. Vía de Apremio Civil Exh. Sin Diligenciar Girar Nuevamente Exhorto. 1 Acdo. Núm. Exp. 660/2021.

Banco Invex Sociedad Anónima Institución de Banca Múltiple Invex Grupo Financiero en su Carácter de Fiduciario en el Fideicomiso Irrevcable de Administración Identificado Con el Número F/1052 vs. José Ismael Gutiérrez Martínez, Érika Yáñez Medina. Especial Hipotecario Civil Turnar Autos Actuario. 2 Acdos. Núm. Exp. 292/2018 Tomo Ii.

Banco Nacional de México S.A. Integrante del Grupo Financiero Banamex vs. Cobback de México S.A. de C.V., Jorge Cobián Budib También Conocido como Jorge González Cobián Budib y José González Cobián Rodríguez. Ejecutivo Mercantil Autorizaciones. 1 Acdo. Núm. Exp. 1278/2019 Tomo Ii.

Banco Santander México Sociedad Anónima Institución de Banca Múltiple Grupo Financiero Santander México vs. Carlos Castillo Rodríguez del Campo. Especial Hipotecario Civil Apel. Definitiva. 2 Acdos. Núm. Exp. 658/2020 Tomo Ii.

BBVA Bancomer S.A. Institución de Banca Múltiple Grupo Financiero BBVA Bancomer vs. José Patricio Muñoz Carbajal. Especial Hipotecario Civil Notario Devuelve Expediente. 1 Acdo. Núm. Exp. 1070/2010.

BBVA México, S.A., Institución de Banca Múltiple, Grupo Financiero BBVA México vs. José Ezbatn Abadí; Cappini Fashion S.A. de C.V. Ejecutivo Mercantil Sala Confirma Sent. Interlocutoria. 1 Acdo. Núm. Exp. 30/2021.

Credi Massri Ramón, su Sucesión vs. Ana María Iglesias Trejo. Controversias de Arrendamiento Civil Copias Cert. 1 Acdo. Núm. Exp. 530/2002.

Escobedo Robles Miguel Hugo vs. Araceli Lara Vázquez, Arturo Tagle Miranda, Román Javier Olvera Luna y Gildardo Navarro Peña. Ord. Civil Acuerdo. 1 Acdo. Núm. Exp. 564/2020 Tomo Ii.

Fernández Olalde Elizabeth vs. Luna Domínguez Sergio Enrique. Especial Hipotecario Civil Acuerdo. 1 Acdo. en Expedientillo. Núm. Exp. 1396/2019.

Finanmadrid México S.A. de C.V. Sofom Er vs. Aguilar García José Luis. Ejecutivo Mercantil por Pago Se Da por Terminado. 1 Acdo. Núm. Exp. 328/2024.

Finpop S.A. de C.V. vs. Miguel José Mercedes Tovar Rodríguez. Especial Hipotecario Civil Exh. Sin Diligenciar. 1 Acdo. Núm. Exp. 1058/2018.

Flores Cruz Javier y Hernández Ibarra Mónica Marisela vs. Álvarez Reyes Guillermo y Echauri Baca Martha y C Director del Registro Público de la Propiedad y del Comercio de la Ciudad de México. Ord. Civil Apel. Definitiva. 2 Acdos. Núm. Exp. 1200/2023.

Fundación Francisca Campero de Pasquel, I. A. P vs. Pérez Soriano Esteban Alfonso y Padrón Pérez Irma. Controversias de Arrendamiento Civil Desistimiento Ratificado que Sea. 1 Acdo. Núm. Exp. 476/2023.

Imm Inox Market Messico, S.A. de C.V. vs. Inoxidables y Procesos, S.A. de C.V. Ejecutivo Mercantil Objeta Dictamen. 1 Acdo. Núm. Exp. 82/2020 Tomo Viii.

Mabucapa I Sociedad de Responsabilidad Limitada de Capital Variable vs. Gilberto Mora Romero. Juris. Voluntaria Civil Reconoce Personalidad Apoderado Actora. 1 Acdo. Núm. Exp. 1024/2018.

Mendoza Ramírez José Apolo vs. José de Jesús López Gil, María Cristina Aguilar Martínez También Conocida como Cristina Aguilar de López. Ejecc. de Garantías Otorgadas Mediante Prenda Sin Transmisión de Pos. y Fideicomiso de Garantía (Procedimiento Extrajudicial) Mercantil Copias Cert. 1 Acdo. Núm. Exp. 910/2018.

Morales Díaz María de Jesús vs. José Pérez Morales, Antonio Pérez Morales, Lino Pérez Morales, Rosa Pérez Morales. Ord. Civil Autorización. 1 Acdo. Núm. Exp. 670/2017 Tomo Ii.

Morales Saucedo Miguel Ángel vs. Grupo Mexicano de Seguros S.A. de C.V. Ord. Civil Perito Rinde Dictamen. 1 Acdo. Núm. Exp. 312/2024.

Nieto González Juan Raúl vs. Barroso Martínez de Islas Ángela. Ord. Civil Exhibe Publicaciones de Edictos. 1 Acdo. Núm. Exp. 66/2022.

SOLO CONSULTA
SOLO CONSULTA
SOLO CONSULTA

Oropeza Hernández Alejandra Darani vs. Rigoberto Riquelme Rojas. Ord. Civil Exh. Sin Diligenciar. 1 Acdo. Núm. Exp. 378/2020 Tomo II.

Prima Administradora de Activos S.A. de C.V. vs. Helen Hernández Zenteno. Juris. Voluntaria Civil Formar Expedientillo. 1 Acdo. en Expedientillo. Núm. Exp. 470/2020.

Reyes Saldaña Víctor y Trejo Colín Sucesión Crecencio vs. Saldaña Varela Severiana y y Alejandro Flores Ildefonso y Sánchez Chávez Marcelino y Gobierno de la Ciudad de México. Juris. Voluntaria Civil Autorización. 1 Acdo. Núm. Exp. 378/2024.

Sauz Muñoz Florencio vs. Grupo Mexicano de Seguros S.A. de C.V. Ord. Civil Autorización. 3 Acdos. Núm. Exp. 210/2024.

Servicios Metropolitanos S.A. de C.V. vs. Sergio Alejandro de la Torre López Miguel Ángel de la Torre Ortega. Controversias de Arrendamiento Civil Of Ine Contesta. 1 Acdo. Núm. Exp. 210/2021.

Sofom Inbursa S.A. de C.V. Sociedad Financiera de Objeto Múltiple Entidad Regulada Grupo Financiero Inbursa vs. Cappini Fashion S.A. de C.V., Isaac Ezban Sasson. Ejecutivo Mercantil Mp Desahoga Vista. 1 Acdo. Núm. Exp. 368/2020.

Sucesión Testamentaria a Bienes de Guadalupe Narchi Caram, por Conducto de su Albacea vs. Salomón Zavaleta Violeta y Molina Lezama Irene María del Carmen. Controversias de Arrendamiento Civil Acuerdo. 2 Acdos. Núm. Exp. 138/2024.

Vázquez Hernández Enrique Arturo vs. María de Jesús Morales Díaz y José Pérez Morales y Antonio Pérez Morales y Lino Pérez Morales y Rosa Pérez Morales. Ord. Civil Autorización. 1 Acdo. Núm. Exp. 706/2023 Tomo II.

Venegas Dorador José Ángel su Sucesión vs. Carrillo Delgado Guadalupe. Controversias de Arrendamiento Civil Perito Rinde Dictamen. 1 Acdo. Núm. Exp. 610/2022.

LA SECRETARIA DE ACUERDOS
LIC. NORMA CALDERÓN CASTILLO

SEPTUAGÉSIMO SEGUNDO DE LO CIVIL

SECRETARÍA "A"
ACUERDOS DEL 4 DE NOVIEMBRE DEL 2024

Administración del Patrimonio de la Beneficencia Pública vs. Ricarda Martínez Caudillo. Controv. Arrend. Inmob. 1 Acdo. Núm. Exp. 381/2007.

Alatorre y Fierro Francisco José Emilio vs. Ramos Vallejo Jorge Alfredo y Ramos Flores Rafael. Controversias de Arrendamiento Civil 1 Acdo. Núm. Exp. 321/2024.

Alba Vázquez Silvestre vs. Romero Colín Javier. Ord. Civil 1 Acdo. Núm. Exp. 415/2023.

Axa Seguros S.A. de C.V. vs. Alimentos y Bebidas Alter S.A. de C.V. y Industrias Sparkle S.A. de C.V. y Seguros Atlas S.A. y Seguros Sura S.A. de C.V. Ord. Civil 1 Acdo. Núm. Exp. 475/2024.

Banco Invex, S.A., Institución de Banca Múltiple, Invex Grupo Financiero, Fiduciario Unicamente en su Carácter de Fiduciario del Fideicomiso Identificado Con el Número 1301 vs. Ayala Matos María Natividad. Especial Hipotecario Civil 1 Acdo. Núm. Exp. 225/2019.

Banco Mercantil del Norte S.A. Institución de Banca Múltiple Grupo Financiero Banorte vs. Jaime Salgado Maritza de Lourdes. Especial Hipotecario Civil 1 Acdo. Núm. Exp. 219/2018.

Banco Mercantil del Norte Sa Institución de Banca Múltiple Grupo Financiero Banorte vs. Vázquez Bautista Fidel. Especial Hipotecario Civil 1 Acdo. Núm. Exp. 559/2022.

Banco Mercantil del Norte, Sociedad Anonima, Institución de Banca Múltiple, Grupo Financiero Banorte vs. Cristian Jesús Martín Naal. Especial Hipotecario Civil 2 Acdos. Núm. Exp. 1141/2012.

Banco Santander México S.A. Institución de Banca Múltiple Grupo Financiero Santander México vs. Destino I. O. S. S. de R. L. de C.V. y Dávila Pulito Vicente Arturo. Ejecutivo Mercantil 1 Acdo. Núm. Exp. 385/2016 Segundo Tomo.

Banco del Bajío S.A. Institución de Banca Múltiple vs. Ramírez González Felipe de Jesús, Sáenz Terán Dora Alicia Quien También Suele Utilizar el Nombre de Dora Alicia Sáenz Terán de Ramírez. Especial Hipotecario Civil 1 Acdo. Núm. Exp. 1173/2018.

BBVA México, Sociedad Anónima, Institución de Banca Múltiple, Grupo Financiero BBVA México vs. Abel Ramses Vázquez Romero. Especial Hipotecario Civil 1 Acdo. Núm. Exp. 229/2021.

Becerril Plata Juan Ascención vs. Viramontes de Villanueva Arelia. Ord. Civil 1 Acdo. Núm. Exp. 329/2015.

Camacho Erazo Raúl y Martínez Cadena María de la Luz del Carmen vs. Rigoberto Lobo Guzmán También Conocido como Rigoberto Luis Lobo Guzmán. Ord. Civil 1 Acdo. Núm. Exp. 511/2021.

Cedillo Ortiz Paola y Cisneros Jiménez Erick Israel vs. Fuentes Díaz Guillermina su Sucesión. Ord. Civil 2 Acdos. Núm. Exp. 103/2022.

Cibanco, S.A., Institución de Banca Múltiple en su Carácter de Fiduciario en el Fideicomiso Irrevocable Identificado Número F00364 vs. Juan Manuel Torres Mata y Claudia Casco Camacho. Especial Hipotecario Civil 1 Acdo. Núm. Exp. 305/2021.

Conventure Pre Season Special Assets Fund Llc vs. Exotikampo S.C. de R.L. de C.V. y Exofarm S.A. de C.V. y Echegaray y Palacios Manuel Salvador y Zamora Coronel Zulema Sarai. Ejecutivo Mercantil 1 Acdo. Núm. Exp. 1057/2023.

Díaz Flores Emma Leticia vs. Ramos Nanni Guadalupe Montserrat. Controversias de Arrendamiento Civil 1 Acdo. Núm. Exp. 773/2023.

Fonseca Torres Ángel vs. Delgadillo Vega Liliana. Ord. Civil 2 Acdos. Núm. Exp. 181/2022.

Gálvez Acosta Fabián Michael vs. María del Rocío León Azcarate. Ord. Civil Comparecencia Billete. 1 Acdo. Núm. Exp. 507/2021.

González Cardoso Alicia vs. López García Jorge Saúl. Ejecutivo Mercantil 1 Acdo. Núm. Exp. 311/2024.

Hernández Batres Missael vs. Aseguradora Interacciones S.A. de C.V. Grupo Financiero Interacciones Quien Actualmente Se Identifica como Seguros Banorte S.A. de C.V. Grupo Financiero Banorte. Ord. Civil 1 Acdo. Núm. Exp. 759/2021.

Hernández Chávez Nashely y Hernández Chávez Cuauhtémoc vs. Hernández Chávez Cuitlahuac. Ord. Civil 1 Acdo. Núm. Exp. 971/2022.

HSBC México S.A. Institución de Banca Múltiple Grupo Financiero HSBC División Fiduciaria en su Carácter de Fiduaciario en el Fideicomiso Irrevocable de Administración Número F262757 vs. Granados Luna Jorge y Hernández Bernabé Heidi. Proced. Convencional Mercantil Civil 1 Acdo. Núm. Exp. 123/2020.

Industrias Cavalier S.A. de C.V. vs. Consultores Internacionales de Seguridad Asociados S.A. de C.V. Ord. Civil 1 Acdo. Núm. Exp. 529/2019.

Inmobiliaria García Espinosa S.A. de C. V vs. Enrique de la Pascua Hernández. Ord. Civil 1 Acdo. Núm. Exp. 595/2014.

Instituto de Seguridad y Servicios Sociales de Los Trabajadores del Estado a Través de su Fondo de la Vivienda Fovissste vs. Cotero Martínez Tarsicio. Especial Hipotecario Civil 1 Acdo. Núm. Exp. 505/2022.

Instituto del Fondo Nacional de la Vivienda para los Trabajadores (Infonavit) vs. Hernández Rostro Everardo. Especial Hipotecario Civil 1 Acdo. Núm. Exp. 1007/2010 Bis. 1.

Instituto del Fondo Nacionalde la Vivienda para los Trabajadores vs. Nunes Rodríguez Jesús y Otro. Especial Hipotecario Civil 1 Acdo. Núm. Exp. 655/2024.

Jiménez Pérez Rebeca Ivette vs. Sánchez José y Barrón Mejía Martha. Especial Hipotecario Civil 1 Acdo. Núm. Exp. 915/2023.

López González Teresa de Jesús vs. Colín Yescas Sue. Controversias de Arrendamiento Civil 3 Acdos. Núm. Exp. 209/2024.

Millán Cruz Roberto vs. Ana Luz Pérez Olivera. Ord. Civil 1 Acdo. Núm. Exp. 257/2021.

Moreno Sepúlveda Jorgé Manuel vs. Emco Compañía Constructora S.A., María Teresita del Niño Jesús Cabrera Chávez y Director del Registro Público de la Propiedad y del Comercio en el Distrito Federal. Ord. Civil Expedientillo. 1 Acdo. Núm. Exp. 189/2014.

Navarrete Amezqiota María Bertha vs. Navarrete Amézquita José Roberto. Ord. Civil 1 Acdo. Núm. Exp. 1273/2019.

Novarec S.A. de C.V. Sociedad Financiera de Objeto Múltiple, Enr y Portafolio de Negocios S.A. de C.V. Sociedad Financiera de Objeto Multilple, E. R vs. Hentsch y Asociados S.A. de C.V. y Graciela Margarita Fuentes Rojas. Ord. Civil Secc. de Ejecución. 1 Acdo. Núm. Exp. 149/2021.

Osuna Berrocal Antonio su Sucesión vs. Meza Hernández Gonzalo Fernando. Controversias de Arrendamiento Civil 1 Acdo. Núm. Exp. 587/2024.

Rico Sánchez Hugo vs. Naranjo Romero Gisela Elvira y Ortega García Elvira. Controversias de Arrendamiento Civil 1 Acdo. Núm. Exp. 909/2021.

Rodríguez Segura Leonardo su Sucesión vs. Rodríguez Dávila Mariana y Rodríguez Dávila Adriana Nohemí y Rodríguez Dávila Alfredo. Ord. Civil 2 Acdos. Núm. Exp. 531/2024.

SOLO CONSULTA
SOLO CONSULTA
SOLO CONSULTA

Ruíz Morales Isidro vs. Meza Martínez Rosa María. Controversias de Arrendamiento Civil 1 Acdo. en Expedientillo. Núm. Exp. 919/2023.

Salinas y Asociados Abogados S.C. vs. Naya Gutiérrez Pedro Antonio. Ejecutivo Mercantil 1 Acdo. Núm. Exp. 1171/2022 Segundo Tomo.

Sandoval Monroy María Alejandra vs. Carrasco Raya Ángel Salvador. Controversias de Arrendamiento Civil 1 Acdo. Núm. Exp. 539/2024.

Sociedad Hipotecaria Federal, Sociedad Nacional de Crédito (S.N.C.), Institución de Banca de Desarrollo, en su Carácter de Fiduciario Sustituto del Fondo de Operación y Financiamiento Bancario D a la Vivienda (Fovi) antes Banco de México a Través de su Mandatario Banco Nacional de México S.A. Integrante del Grupo Financiero Banamex vs. Irma Fabiola Chaparro Peña. Esp. Hip. 1 Acdo. Núm. Exp. 245/2011.

Sotres Ramírez María del Socorro Tambien Conocida como Ma. del Socorro Sotres Ramírez, Ma del Socorro Sotres Ramírez, Socorro Sotres Ramírez, María del Socorro Sotres, Ma del Socorro Sotres, Socorro Sotres Ramírez, María del Socorro Sotres, Ma del Socorro, Ma. del Socorro Sotres, Ma. Socorro Sotres, Ma Socorro Sotres vs. Francisco Alceda Cruz y C. Director del Registro Público de la Propiedad y del Comercio de la Ciudad de México. Ord. Civil 1 Acdo. Núm. Exp. 271/2021.

Sues Caula Jaume y Trelles Fortes Ivonne Cristina vs. Montero Querejeta Sergio. Ord. Civil 2 Acdos. Núm. Exp. 1217/2022.

Vera Loera Pablo Enrique vs. Mendoza Hernández Michel. Ord. Civil 2 Acdos. Núm. Exp. 957/2023.

Wolff Michaus Martha Elisa vs. De la Rosa Gutiérrez Gerónimo y Vega de Olvera Dolores Quien También Usaba el Nombre de Vega y Vega María de Los Dolores su Sucesión. Ord. Civil 1 Acdo. en Expedientillo. Núm. Exp. 591/2016.

AUDIENCIA

Alatorre y Fierro Francisco José Emilio vs. Ramos Vallejo Jorge Alfredo y Ramos Flores Rafael. Aud. de Ley Controversias de Arrendamiento Civil. 1 Audiencia. Núm. Exp. 321/2024.

Alba Vázquez Silvestre vs. Romero Colín Javier. Aud. de Ley Ord. Civil. 2 Audiencias. Núm. Exp. 415/2023.

Carteleras y Neón Espectaculares S.A. de C.V. vs. Torres Sesin Javier. Aud. de Ley Controversias de Arrendamiento Civil. 1 Audiencia. Núm. Exp. 855/2019.

SENTENCIA INTERLOCUTORIA

Toyota Financial Services México S.A. de C.V. vs. Tour Bernardo S.A. de C.V. y Franco Lozano Bernardo. Especial Mercantil Mercantil Sent. Interl. 1 Núm. Exp. 569/2024 Providencias Precautorias

EL SECRETARIO DE ACUERDOS
LIC. JOSÉ ANTONIO VARGAS DEL VALLE

SECRETARÍA "B"
ACUERDOS DEL 4 DE NOVIEMBRE DEL 2024

Alta Cultura Empresarial de México S.C. vs. Deutsche Bank México S.A. Institución de Banca Múltiple en su Carácter de Fiduciario del Fideicomiso F/004 Torre Mayor. Controversias de Arrendamiento Civil 1 Acdo. en Seccion De Ejecución. Núm. Exp. 402/2020 Tomo II.

Anguis Gómez Pedro vs. Grupo Mexicano de Seguros S.A. de C.V. Ord. Civil 1 Acdo. Núm. Exp. 164/2024.

Banca Mifel S.A. Institución de Banca Múltiple Grupo Financiero Mifel División Fiduciaria Fideicomiso Identificado Con el Número 651/2005 vs. Pando Rodríguez Ramón, Prenda Pague Sapi de Cv, Pando Leyva Ramón Elías Antonio, Rodríguez González Adriana María, Pando Rodríguez Rodrigo, Tarrats Suárez Gerardo y Opencap Holding Sapi de C.V. Sofom Enr. Proced. Convencional Mercantil Civil 1 Acdo. Núm. Exp. 834/2019 Tomo II.

Banco Mercantil del Norte, S.A. Institución de Banca Mutiple, Grupo Financiero Banorte vs. Hernández Hernández Rosa María y Martínez Martínez Chávez Pedro. Especial Hipotecario Civil 1 Acdo. Núm. Exp. 674/2016.

Banco Santander México Sa Institución de Banca Múltiple Grupo Financiero Santander México vs. Salceda Rodríguez Juan Manuel. Ejecutivo Mercantil 1 Acdo. Núm. Exp. 546/2024 Providencias Precautorias.

Banco Santander México Sociedad Anónima Institución de Banca Múltiple Grupo Financiero Santander México vs. Cohen Kassin Ezra. Especial Hipotecario Civil 1 Acdo. Núm. Exp. 922/2021.

Banco Santander México Sociedad Anónima Institución de Banca Múltiple Grupo Financiero Santander México vs. Montes de Oca Avilés Javier Hugo. Especial Hipotecario Civil 2 Acdos. Núm. Exp. 670/2021.

Banco Santander México, Sociedad Anónima, Institución de Banca Múltiple, Grupo Financiero Santander México vs. Ayala Estrada Cinthia. Ejecutivo Mercantil 1 Acdo. Núm. Exp. 416/2024.

Banco Santander México, Sociedad Anónima, Institución de Banca Múltiple, Grupo Financiero Santander México vs. Ayala Estrada Cinthia. Ejecutivo Mercantil 1 Acdo. Núm. Exp. 416/2024 Providencias Precautorias.

Banco del Bajío S.A. Institución de Banca Múltiple vs. Escobar Verezaluce Francisco y Pérez Ricardez Adela. Especial Hipotecario Civil 1 Acdo. Núm. Exp. 156/2019.

Barrientos Barrera Reyna vs. Valdez Barrientos Ernesto y Esparza Lides Elizabeth y Valdez Esparza Karina y Valdez Esparza Gustavo y También Conocido como Gustavo Ramón Valdez Esparza. Ord. Civil 1 Acdo. Núm. Exp. 648/2023.

Beltrán Canchola Rocio vs. Beltrán Canchola Marco Antonio y Beltrán Vargas Marco Antonio y Beltrán Vargas Salvador y Beltrán Vargas César y Beltrán Vargas Rogelio. Medios Preparatorios Civil 1 Acdo. Núm. Exp. 478/2024.

Chefmate Sociedad Anónima de Capital Variable vs. Sidauy Castro Mazal Fortuna. Ejecutivo Mercantil 1 Acdo. Núm. Exp. 1380/2019.

Colonos Unidos de Coltongo A.C. vs. María de Los Ángeles Ramírez Alva, Gabino Ramírez Alva, José Luis Lara Ramírez, Irma Lorena Lara Carmona, José Luis Lara Carmona, Érika Carolina Lara Carmona y Mario Alberto Paz Pineda. Ord. Civil 1 Acdo. Núm. Exp. 684/2020.

Dessetec Desarrollo de Sistemas Sociedad Anónima de Capital Variable vs. Jéssica Lilián Piscil Juvenci. Especial Hipotecario Civil 1 Acdo. Núm. Exp. 414/2013.

Empresas el Vapor S.A. de C.V. vs. Tractoenlaces de América S.A. de C.V. Ord. Civil 1 Acdo. Núm. Exp. 726/2018.

Gómez Palomino Heraclio vs. Rodríguez Meléndez Rosalba. Controversias de Arrendamiento Civil 1 Acdo. Núm. Exp. 228/2023.

Huerta López Aníbal Teodoro vs. Rodríguez Zayas Servando. Controversias de Arrendamiento Civil 1 Acdo. Núm. Exp. 118/2024.

Ibarra Núñez Viridiana vs. Román Hernández Antonio. Especial Hipotecario Civil 1 Acdo. Núm. Exp. 286/2020.

Instituto de Seguridad y Servicios Sociales de Los Trabajadores del Estado a Través de su Fondo de la Vivienda (Fovissste) vs. Olivera Castro Ernesto Leopoldo. Especial Hipotecario Civil 1 Acdo. en Amparo. Núm. Exp. 638/2020 Amparo Directo 637/2022.

Instituto de Seguridad y Servicios Sociales de Los Trabajadores del Estado a Través de su Fondo de la Vivienda Fovissste vs. Florentino Gerardo Morán Hernández y Juana Hrnandez Cruz. Especial Hipotecario Civil 2 Acdos. Núm. Exp. 84/2021.

Instituto del Fondo Nacional de la Vivienda para los Trabajadores Infonavit vs. Franco Alonso José Elías. Especial Hipotecario Civil 1 Acdo. Núm. Exp. 806/2022.

López Alaniz Norman Hernán y Medina Flores María Magdalena vs. Exitus Capital Sa Promotora de Inversión de Capital Variable Sociedad Financiera de Objeto Múltiple Entidad No Regulada y Espinoza Rommyngth Marco Antonio y Rendón de la Hoz José de la Paz y Frutos Con Sabor a México Sociedad de Producción Rural de Responsabilidad Limitada. Ord. Mercantil 1 Acdo. Núm. Exp. 182/2023.

López Cruz Edgar vs. King Hayata Moisés Alberto. Controversias de Arrendamiento Civil 1 Acdo. Núm. Exp. 574/2016.

López Zenteno Francisco vs. Pasos de la Rocha Julia Martha y Robles Chaires María Guadalupe. Controversias de Arrendamiento Civil 1 Acdo. Núm. Exp. 368/2024.

Luna Espinosa Edgar Mario vs. Nieves Fuentes Vilchis. Ord. Civil 1 Acdo. Núm. Exp. 90/2024.

Montufar Palacios Gregoria vs. Possedores del Bien Inmueble Ubicado en Calle Fernando de Alba Ixtlixochitl 113 Interior 3 Colonia Obrera Cp 06800 Alcaldia Cuauhtémoc Ciudad de México. Actos Prejudiciales Civil Destrucción. 1 Acdo. Núm. Exp. 600/2024.

Quezada Cruz Roxana vs. Eduardo Martínez Torres y Yolanda Ortiz Ascención. Especial Hipotecario Civil 1 Acdo. Núm. Exp. 446/2012.

SOLO CONSULTA
SOLO CONSULTA
SOLO CONSULTA

Rodrigurz Guerra su Sucesión María. Ord. Civil 1 Acdo. Núm. Exp. 568/2017 Tomo III.
Romero Mejía Martha vs. Salas Portillo María de Lourdes. Ord. Civil 1 Acdo. Núm. Exp. 488/2024.
Sandoval Lua Rosaura vs. Rodríguez y Regino Alberto su Sucesión. Ord. Civil 4 Acdos. Núm. Exp. 536/2024.
Suárez Melo Porfirio vs. Cresencio Suárez Martínez. Ord. Civ. 1 Acdo. Núm. Exp. 1522/2011.
Torres de la Rosa Alma Delia y Torres de la Rosa Dora Elba vs. Torres de la Rosa Genaro Raymundo. Medios Preparatorios Civil 1 Acdo. Núm. Exp. 570/2024.
AUDIENCIA
Banco Invex Sa Institución de Banca Múltiple Invex Grupo Financiero en su Carácter de Fiduciario en el Fideicomiso Irrevocable de Centro de Capital Identificado Bajo el Número Ochocientos Sesenta y Cinco 865 vs. García García César y Rojas Martínez Lourdes. Aud. de Ley Especial Hipotecario Civil. 1 Audiencia. Núm. Exp. 388/2024.
Castañón González Jorge Alberto vs. Polanco Ponce Francisco. Aud. de Ley Controversias de Arrendamiento Civil. 1 Audiencia. Núm. Exp. 470/2024.
Instituto del Fondo Nacional de la Vivienda para los Trabajadores Infonavit vs. Salazar Rojas Eliseo y Villalobos Martínez María del Refugio. Aud. de Ley Especial Hipotecario Civil. 1 Audiencia. Núm. Exp. 890/2023.
Liverpool Pc S.A. de C.V. vs. Mercado Vargas Aurora. Aud. en Los Presentes Medios Preparatorios Medios Preparatorios Civil. 1 Audiencia. Núm. Exp. 978/2023.
Martínez Salazar Francisco Israel vs. Mendoza de Caballero Graciela. Aud. de Ley Ord. Civil. 1 Audiencia. Núm. Exp. 278/2024.
Velázquez Zacariaz Rodolfo Jairo vs. Valdez Zúñiga Tomás y Mendieta Zúñiga Marcos y Villaseca Medina Hilda Yolanda. Aud. Previa de Concil. y de Excepciones Procesales Ord. Civil. 1 Audiencia. Núm. Exp. 1000/2023.

SENTENCIA DEFINITIVAS DEL 4 DE NOVIEMBRE DEL 2024

Cruz Arroyo Paola Valeria vs. Baranda Vera Liliana y Instituto del Fondo Nacional de la Vivienda para los Trabajadores Infonavit. Ord. Civil Sent. Def. 1 Núm. Exp. 524/2024

LA CONCILIADORA POR MINISTERIO LEY
LIC. YURIRIA ROSAS VALDERRAMA

SEPTUAGÉSIMO TERCERO DE LO CIVIL

SECRETARÍA "A"
ACUERDOS DEL 4 DE NOVIEMBRE DEL 2024

Almacén de Drogas Sociedad Anónima de Capital Variable vs. Sánchez Navarrete Edi Luceli. Ejecutivo Mercantil Expedientillo. 1 Acdo. Núm. Exp. 1115/2023.
Anguiano Pérez Óscar vs. Ddc Jbarrera S.A. P. I. de C.V. Ord. Civil 1 Acdo. Núm. Exp. 1115/2015 Tomo III.
Antenabay S.A. de C.V. vs. Khalifah Ourfali Máyer. Medios Preparatorios Mercantil 1 Acdo. Núm. Exp. 403/2024.
Banco Nacional de México S.A. Integrante de Grupo Financiero Banamex vs. Servicios Profesionales Sur West S.A. de C.V., María Guadalupe Sofía García Sánchez. Ejecutivo Mercantil 1 Acdo. Núm. Exp. 1463/2019 Tomo II.
Banco Santander México S.A. Institución de Banca Múltiple Grupo Financiero Santander México vs. Suministros Saacama S.A. de C.V. y Adán Camarillo Tinoco. Ejecutivo Mercantil 1 Acdo. Núm. Exp. 401/2018.
Barreda Abascal César Rodrigo vs. Jaime Alejandro Barroeta González. Ord. Civil 1 Acdo. Núm. Exp. 495/2019.
Cibanco Sociedad Anónima Institución de Banca Múltiple como Fiduciario en el Fideicomiso F 1037 vs. Cocina Red S.A. de C.V. y Díaz Ramos Néstor. Controversias de Arrendamiento Civil 1 Acdo. Núm. Exp. 1015/2022.
City Coyoacan 5 S.A. de C.V. vs. Inmobiliaria Juan Cromberger S.A. de C.V. ; Fernández Educación S.A. de C.V. ; Luis Ramón Fernández Perez; Luis Vicente Fernández Perez; Luis Miguel Fernández Perez; Luis Gerardo Fernández Perez; Luis Benjamín Fernández Perez; María Guadalupe Fernández Perez; Alejandra María Fernández Perez; María Covadonga Fernández Perez; María del Consuelo Fernández Pérez y Héctor Raymundo Gallo Fernández. Ord. Civil 1 Acdo. Núm. Exp. 249/2020 Tomo II.
Cornejo Rivera Reyna vs. Banco Longoria S.A. Ord. Civil 1 Acdo. Núm. Exp. 1315/2019.
Cruz Osorio Daniel vs. Laurrabaquio Hernández José Luis. Ejecutivo Mercantil 1 Acdo. Núm. Exp. 233/2024.
Cuevas Aguilar Juan Carlos vs. Grupo Mexicano de Seguros S.A. de C.V. Ord. Civil 1 Acdo. Núm. Exp. 643/2024.
Detor Escobar Álvaro vs. Eva Moncayo Suárez, C, Director de Registro Público Ce la Propiedad y de Comercio de la Ciudad de México, Procuraduria General de Justicia de la Ciudad de México, Registro Agrario Nacional y Secretaria de la Función Pública. Ord. Civil 2 Acdos. Núm. Exp. 783/2018.
Díaz Ortiz Lilia Virginia vs. Hospital Azura Satélite, Sociedad Anónima de Capital Variable, antes Denominada Hospital Cqs, Sociedad Anónima de Capital Variable, También Conocida como Hospital Centro Quirúrgico Sátelite y Aldo Edel Chon Luque. Ord. Civil 1 Acdo. Núm. Exp. 691/2020 Tomo III.
HSBC México Sa Institución de Banca Múltiple Grupo Financiero HSBC vs. Inmobiliaria Garvar S.A. de C.V. Especial Hipotecario Civil 1 Acdo. Núm. Exp. 177/2022 Tomo II.
HSBC México Sa Institución de Banca Múltiple Grupo Financiero HSBC vs. Vázquez Soto Iván. Providencias Precautorias Mercantil 1 Acdo. Núm. Exp. 653/2024.
Martínez Beltrán Manuel vs. Hernández Hernández Herlinda su Sucesión. Ord. Civil 1 Acdo. Núm. Exp. 791/2023.
Mendiola Mier Alejandro vs. Star Médica S.A. de C.V. y Frías Vázquez Mellado Carlos. Ord. Civil 3 Acdos. Núm. Exp. 899/2021.
Mercado Mejía Alberto vs. Aguilar Laura y Mercado Aguilar Enrique. Ejecutivo Mercantil 1 Acdo. Núm. Exp. 521/2024.
R Mejía y Rojo Óscar vs. N Montalvan Carnero. Carmen. Ord. Civil 1 Acdo. Núm. Exp. 629/2023.
Rodríguez Valdovinos Arturo Benjamín vs. Levy Mizrahi Haim Víctor y Safa Serrato José Antonio y Bustillos Fuentes Álvaro Iván y Correa Martínez Fabio y Gay Molina Juan Gabriel y Barrón Maya Lisa. Ord. Civil 1 Acdo. Núm. Exp. 953/2023.
Rojas Curiel Rosa vs. Manuel Serrato Ruíz. Ord. Civil 1 Acdo. Núm. Exp. 131/2010.
Secreto. Providencias Precautorias Mercantil 1 Acdo. Núm. Exp. 653/2024.
Secreto. Ejecutivo Mercantil 1 Acdo. Núm. Exp. 661/2022.
Toyota Financial Services México S.A. de C.V. vs. Macías Gaitan Margarita. Providencias Precautorias Mercantil Destrucción. 1 Acdo. Núm. Exp. 671/2023.
Traslados y Maniobras Jcc, S.A. P. I. de C.V. y Tt Servicios Especializados, S.A. P. I. de C.V. y Fomento del Altiplano, S.A. de C.V. vs. Banco Actinver, Sociedad Anónima, Institución de Banca Múltiple, Grupo Financiero Actinver, como Fiduciaria en el Fideicomiso Número 4817 y Tamez Tamez Gerardo Ángel y Guzmán Cavazos Nancy del Pilar. Ord. Mercantil 1 Acdo. Núm. Exp. 1265/2023 Tomo II.
Valle Mendoza Xóchitl vs. Lizbeth Contreras Sandoval y Ricardo Contreras Valle. Ord. Civil 4 Acdos. en Amparo. Núm. Exp. 301/2021 985/24-V.
Victoria Ramírez Roberto Carlos vs. Irala Rojas Guillermina. Ejecutivo Mercantil 1 Acdo. Núm. Exp. 1121/2023.
MAL PUBLICADOS
HSBC México Sociedad Anónima Institución de Banca Múltiple Grupo Financiero HSBC División Fiduciaria en su Carácter de Fiduciario del Fideicomiso Irrevocable de Administración Identificado Con el Número F/262757 vs. Liliana Verónica López Ruz. Especial Hipotecario Civil 1 Acdo. Núm. Exp. 515/2018.
Reymundo Hernández Jorge Antonio y Rodríguez López Blanca Estela vs. Grupo Mexicano de Seguros S.A. de C.V. Ord. Civil 1 Acdo. Núm. Exp. 581/2024.
Zaga Tawil Rafael vs. Banco Actinver, S.A. I. B. M. Grupo Financiero Actinver, División Fiduciaria. Providencias Precautorias Mercantil 1 Acdo. Núm. Exp. 623/2022 Tomo II.

SENTENCIA DEFINITIVAS DEL 4 DE NOVIEMBRE DEL 2024

Cervantes Espitia Bertha Araceli vs. Consultores Patrimoniales Especializados en Inversiones Hipotecarias S.A. de C.V. Ord. Civil Sent. Def. 1 Núm. Exp. 911/2023

EL SECRETARIO DE ACUERDOS
LIC. VÍCTOR EDUARDO TEJEDA HERNÁNDEZ

SOLO CONSULTA
SOLO CONSULTA
SOLO CONSULTA

SECRETARÍA "B"
ACUERDOS DEL 4 DE NOVIEMBRE DEL 2024

Aja Pasos Fernando vs. Mendoza Hernández Michel y Mendoza García Lauriano. Juris. Voluntaria Civil Expedientillo. 2 Acdos. en Expedientillo. Núm. Exp. 360/2022.

Arteaga Galindo José Gerardo vs. Arteaga Galindo José Antonio. Ord. Civil Actor Ofrece Pruebas. 1 Acdo. Núm. Exp. 586/2024.

Banco Invex Sociedad Anónima Institución de Banca Múltiple Invex Grupo Financiero vs. Turismo Creativo S.A. de C.V., Salomón García Martínez y Carolina Martínez Cámara. Ejecutivo Mercantil Dese Vista. 2 Acdos. Núm. Exp. 680/2019.

Banco Mercantil del Norte Sa Institución de Banca Múltiple Grupo Financiero Banorte vs. Nieto Téllez Héctor. Esp. Hip. Acuerdo. 1 Acdo. Núm. Exp. 1710/2009.

Banco Santander (México) S.A. Institución de Banca Múltiple Grupo Financiero Santander México vs. Ricardo Gutiérrez Bernal y María Teresa Jiménez Olvera. Ejecutivo Mercantil Dese Vista. 1 Acdo. Núm. Exp. 960/2018.

Banco Santander de México S.A. Institución de Banca Múltiple Grupo Financiero Santander México vs. Excellent Foods S.A. de C.V. y José Damion Carbajal Ayala Quien También Acostumbra Llamarse José Damián Carbajal Ayala. Ejecutivo Mercantil Gírese Exhorto. 1 Acdo. Núm. Exp. 832/2017.

Barraza y Flores Rubén Rogelio vs. Herrera Olmos Eva Elizabeth y Jiménez Verona Salvador. Controversias de Arrendamiento Civil Acuerdo. 1 Acdo. Núm. Exp. 1006/2023.

BBVA Bancomer, Sociedad Anónima, Institución de Banca Múltiple, Grupo Financiero BBVA Bancomer, Bancomer, hoy su Cesionario Administradora de Capitales de México, Sociedad de Responsabilidad Limitada vs. Asfalto Modificados de México S.A. de C.V., Adolfo Alonso Olivares y Laura Patricia Solares Peineman. Ejecutivo Mercantil Autorización. 1 Acdo. Núm. Exp. 574/2017 Tomo III.

BBVA México Sociedad Anónima Institución de Banca Múltiple Grupo Financiero BBVA México vs. Rodríguez de Jesús Vicente Celestino. Vía de Apremio Civil Elabórese Cédula. 1 Acdo. Núm. Exp. 326/2024.

Cano Valle Teodoro Eduardo vs. Cuamatzi Martínez Daniel. Controversias de Arrendamiento Civil Recur. 1 Acdo. Núm. Exp. 918/2023.

Conde Delgado Manuel Alejandro vs. Guadarrama Rogel José Antonio y Pacheco Mojica Bertha Patricia. Juris. Voluntaria Civil Dese Vista. 1 Acdo. Núm. Exp. 54/2023.

Condominio Insurgentes Sur Número 2355 Colonia San Ángel Delegación Álvaro Obregón vs. Irene Talamas Vázquez su Suc. Ejecutivo Civil Acuerdo. 1 Acdo. Núm. Exp. 1660/2010 Tomo IV.

Construcasa Los Cabos S.A. de C.V. vs. Afianzadora Fiducia S.A. de C.V. y y-o. Afianzadora Cbl Fiducia S.A. de C.V. Especial de Fianzas Mercantil Acuerdo. 1 Acdo. Núm. Exp. 154/2022.

Constructora Torres Septién y Rodríguez S.A. de C.V. vs. Alberto Corona Ferriz y Rodríguez Ramos Cárdenas Adriana. Vía de Apremio Civil Se Glosa Expedientillo. 1 Acdo. Núm. Exp. 554/2023.

Dubost Rivera Beatriz Ofelia, su Sucesión vs. Juan Carlos Peláez Piedrahita. Ord. Civil Expedientillo. 1 Acdo. en Expedientillo. Núm. Exp. 616/2020.

González Madrigal Luna Karia en Representación de Mi Menor Hija Isabella Arcos González Madrigal vs. Suites Operadora del Pacifico S.A. de C.V. Ord. Civil Archivo Judicial Devuelve Documentos. 1 Acdo. Núm. Exp. 530/2022.

Gusaca Inmuebles, S.A. vs. Laura Martha Beatriz Ponce López. Controversias de Arrendamiento Civil Expedientillo. 1 Acdo. en Expedientillo. Núm. Exp. 748/2004.

Jiménez Palma Salvador Román vs. Angélica Martina Jiménez Mundo. Ord. Civil Destrucción. 1 Acdo. Núm. Exp. 1156/2019.

Martínez Narváez Cleotilde vs. Tonantzin Ballesteros Hernández y Leopoldo Ballesteros Hernández. Ord. Civil Acuerdo. 1 Acdo. Núm. Exp. 208/2020 Tomo II.

Padilla & Bujalil S. C vs. Elizabeth Alanís Gómez. Controversias de Arrendamiento Civil Gírese Oficio. 2 Acdos. Núm. Exp. 50/2019.

Promolynx S. C vs. Luis Antonio Hernández Hernández. Ejecutivo Mercantil Acuerdo. 1 Acdo. Núm. Exp. 836/2013.

Red Univercom, S. C vs. Universidad Interamericana México, S. C. y Sandoval Garza Ángel Arturo y Sandoval García Myrna del Ángel y Impulso Educativo de Las Americas, S. C. y Acción Educativa e Investigación, S. C. y Tecnológico Sierra Madre, S. C. Ord. Civil Acuerdo. 1 Acdo. Núm. Exp. 572/2024.

Ríos Herrera Manuel y También Conocido como José Manuel Ríos Herrera, su Sucesión vs. Abraham Amozorruita y Albornos y y/o Abraham Amozorrutia y Albornos y Celia Téllez Guerrero, y Guillermo Carbajal Ruíz y María Alexandra Ibarra Amarillas y Titular de la Notaría No. 1 de la Ciudad de Chilapa, Guerrero, y Titular de la Notaría Número 36 de la Ciudad de México, y Director General del Registro Público de la Propiedad y del Comercio de la Ciudad de México. Ord. Civil Acuerdo. 1 Acdo. Núm. Exp. 1192/2023.

Scotiabank Inverlat Sa Institución de Banca Múltiple Grupo Financiero Scotiabank Inverlat vs. Hernández Gutiérrez César Alejandro. Especial Hipotecario Civil Elabórese Cédula. 1 Acdo. Núm. Exp. 524/2024.

Scotiabank Inverlat, S.A., Institución de Banca Múltiple Grupo Financiero Scotiabank Inverlat vs. Derileq, S.A. de C.V., Jorge Talavera Ugalde, María Guadalupe Talavera Ugalde, Jorge Enrique Talavera Rodríguez Saro y Tarova, S.A. de C.V. Ejecutivo Mercantil Expedientillo. 1 Acdo. en Expedientillo. Núm. Exp. 638/2015.

Scotiabank Inverlat, S.A., Institución de Banca Múltiple Grupo Financiero Scotiabank Inverlat vs. Derileq, S.A. de C.V., Jorge Talavera Ugalde, María Guadalupe Talavera Ugalde, Jorge Enrique Talavera Rodríguez Saro y Tarova, S.A. de C.V. Ejecutivo Mercantil Tercería. 1 Acdo. en Tercería. Núm. Exp. 638/2015 Terc. Excl. de Pref. Tomo II.

Secreto. Ejecutivo Mercantil Acuerdo. 1 Acdo. Núm. Exp. 554/2024.

Serio Sucar Miguel Omar vs. Sañudo Aguilar Ovidio Raymundo. Ord. Civil Acuerdo. 1 Acdo. Núm. Exp. 336/2022.

Tartakosvki Godman Jacobo vs. Servicios Inmobiliarios Alsea S.A. de C.V. y Alsea Sab de C.V. Controversias de Arrendamiento Civil Acuerdo. 2 Acdos. Núm. Exp. 940/2023.

Unifin Financiera Sociedad Anónima Bursatil de Capital Variable Sofom Entidad No Regulada vs. contra Incendio Sistemas Industriales Especializados S.A. de C.V., Jorge Ignacio Vallejo Cenecorta, Tecnología Total de Sustentabilidad S.A. de C.V., Corporación de Instalación y Servicios Internos Empresariales S.A. de C.V. Ord. Mercantil Expedientillo. 1 Acdo. en Expedientillo. Núm. Exp. 260/2019.

EL SECRETARIO DE ACUERDOS
LIC. ROBERTO ISVERT JIMÉNEZ FABIÁN

SEPTUAGÉSIMO CUARTO DE LO CIVIL

SECRETARÍA "A"
ACUERDOS DEL 4 DE NOVIEMBRE DEL 2024

Banco del Bajío S.A. I. B. M vs. Comercio y Logística Sinco S.A. de Cv, Servicios de Integración Comerciales Sanz Sierra, S.A. de C.V. y Villa Sierra Armando Ezequiel. Providencias Precautorias Mercantil 1 Acdo. Núm. Exp. 1601/2021.

Barajas Espíritu David vs. Grupo Mexicano de Seguros S.A. de C.V. Ord. Civil 2 Acdos. Núm. Exp. 529/2024.

Camarillo Torres Salvador vs. Arredondo Díaz Arturo. Ejecutivo Cuantía Menor Mercantil 1 Acdo. Núm. Exp. 2747/2021.

Camarillo Torres Salvador vs. Arredondo Díaz Arturo. Ejecutivo Cuantía Menor Mercantil 3 Acdos. en Tercería. Núm. Exp. 2747/2021 Tercería.

Concreto en Obra Sa vs. Cementos Tolteca S.A. de C.V. y C Director del Registrio Público de la Propiedad y de Comercio de la Ciudad de México y Gobierno Federal por Conducto del Instituto de Administración y Avaluos de Bienes Nacionales. Ord. Civil 1 Acdo. Núm. Exp. 827/2023.

Flores Ramírez Miguel Ángel vs. Pérez Barreiro Gizhe Jazmín y Cisneros Cobos Juan Carlos. Ejecutivo Cuantía Menor Mercantil 1 Acdo. Núm. Exp. 1957/2021.

García Franco Lucero Fabiola vs. Franco Hernández Manuel su Sucesión. Ord. Civil 1 Acdo. Núm. Exp. 1339/2022.

HSBC México Sociedad Anónima, Institución de Banca Múltiple Grupo Financiero HSBC, División Fiduciaria en su Carácter de Fiduciario del Fideicomiso Irrevocable de Administración F/262757 vs. Flores García Ángel y Leyva Encinas Deyanira. Vía de Apremio Civil 1 Acdo. Núm. Exp. 409/2024.

SOLO CONSULTA
SOLO CONSULTA
SOLO CONSULTA

Iglesia Mexicana del Evangelio de Cristo Pentecostes Asociación Religiosa vs. toda Watanabe Satoko. Ord. Civil 1 Acdo. Núm. Exp. 633/2024.
Instituto de Seguridad y Servicio Social para las Fuerzas Armadas Mexicanas vs. Castellanos Rodríguez Jorge y Hernández Meléndez Sonia. Especial Hipotecario Civil 1 Acdo. Núm. Exp. 357/2023.
Louise Wall Colette vs. Junquera Sepúlveda Ángel Martín. Ord. Civil 1 Acdo. Núm. Exp. 257/2024.
Maya Martínez Juana del Carmen y Guadarrama Maya Yamelin Airam vs. Axa Seguros S.A. de C.V. Ord. Civil 1 Acdo. en Otros. Núm. Exp. 353/2022 Tomo III.
Osorio Camacho Alejandro vs. Zúñiga Ibarra María Eugenia. Ejecutivo Mercantil Expedientillo. 1 Acdo. Núm. Exp. 3199/2019.
Socafi S.A. de C.V. vs. Pardo García Claudia América y Sánchez Benitez Laura. Ejecutivo Mercantil 1 Acdo. Núm. Exp. 619/2023.
Sofimex Institución de Garantías Sa y antes Afianzadora Sofimex Sa vs. Machado Beltrán Gustavo. Especial de Fianzas Mercantil 1 Acdo. Núm. Exp. 445/2023.
Toyota Financial Services México S.A. de C.V. vs. Horquillas Poleas y más S.A. de C.V. y Ortigosa Monroy Óscar Mauricio y Ortigoza Zúñiga Mauricio. Ejecutivo Mercantil 1 Acdo. Núm. Exp. 547/2024.
Valencia Oliver Bernardo Manuel vs. Bp Estaciones y Servicios Energeticos S.A. de C.V. Controversias de Arrendamiento Civil 1 Acdo. Núm. Exp. 307/2024.
Velázquez Zárate Irma Rocío vs. Orozco Méndez Tomás. Ord. Civil 1 Acdo. Núm. Exp. 133/2024.

EL CONCILIADOR POR MINISTERIO LEY
LIC. BENITO JUAN RODRÍGUEZ FLORES

SECRETARÍA "B"
ACUERDOS DEL 4 DE NOVIEMBRE DEL 2024

Autofinanciamiento Automotriz S.A. de C.V. vs. Campos Fuentes Vanessa Tohurisheva y Acuautla Gochi Guillermo. Ejecutivo Mercantil Acuerdo. 2 Acdos. Núm. Exp. 626/2019.
Banco Monex Sociedad Anónima Institución de Banca Múltiple Monex Grupo Financiero Única y Exclusivamente como Fiduciario del Fideicomiso Empresarial Irrevocable de Administración y Garantía Número F/3443 vs. Trujillo Martínez Alma Cristina. Ejecutivo Mercantil Acuerdo. 1 Acdo. Núm. Exp. 4808/2019.
Banco del Bajío S.A. Institución de Banca Múltiple vs. Hernández Hernández Gerardo y Otros. Ejecutivo Cuantía Menor Mercantil Acuerdo. 1 Acdo. Núm. Exp. 3356/2019.
Banda Calixto José Ángel vs. Mino León Gustavo. Controversias de Arrendamiento Civil Rebeldia Agravios. 1 Acdo. Núm. Exp. 728/2023.
Bernal González Clemente vs. Soriano Martínez Juan Carlos y Ramos Rodríguez Alma Nallely. Ejecutivo Cuantía Menor Mercantil Acuerdo. 1 Acdo. Núm. Exp. 564/2021.
Cuesta García Francisco Javier vs. Pacheco Uribe Juan Eduardo y Pacheco Juan José. Ejecutivo Mercantil Acuerdo. 1 Acdo. Núm. Exp. 2618/2021.
Fernández Rodríguez Ana Verónica vs. López Jurado Juan Carlos. Ord. Civil Acuerdo. 1 Acdo. en Otros. Núm. Exp. 528/2023 Segundo Tomo.
Fintegra Financiamiento S.A. de C.V., Sofom, E. N. R vs. Lugo Esparza José Ángel y García Héctor. Ejecutivo Mercantil Acuerdo. 1 Acdo. Núm. Exp. 1956/2020.
Fundación Rafael Donde I. A. P vs. Villalobos Reyes Roberto y Alvarado Hernández Wiliar Armando. Ejecutivo Mercantil Acuerdo. 1 Acdo. Núm. Exp. 1772/2019.
García Estrella Luis y Carbajal Escobar Beatriz vs. Grupo Mexicano de Seguros S.A. de C.V. Ord. Civil Acuerdo. 1 Acdo. Núm. Exp. 60/2024.
Hernández Acevedo Felipa vs. Camacho Hernández Miguel y Camacho Hernández Marcelo. Ord. Civil Acuerdo. 1 Acdo. Núm. Exp. 944/2023.
Moreno Silva Óscar Guilebaldo y Moreno Silvia Lydia Cristina vs. Balseira Gómez Miguel Ángel. Controversias de Arrendamiento Civil Acuerdo. 1 Acdo. Núm. Exp. 1206/2023.
Rebollar Ibarra José Alfredo vs. Martíne Sánchez Alma Lorena. Ejecutivo Mercantil Acuerdo. 1 Acdo. Núm. Exp. 3714/2019.
Rodríguez Mondragón Antonia vs. Tito Torres Orozco. Ejecutivo Cuantía Menor Mercantil Acuerdo. 1 Acdo. Núm. Exp. 4338/2019 Segundo Tomo.
Si Crea Comercial S.A. de C.V. vs. Bonilla Rivera Blanca Marina. Ejecutivo Mercantil Acuerdo. 1 Acdo. Núm. Exp. 1134/2022.
Toyota Financial Services México S.A. de C.V. vs. Hernández Martínez Miguel Ángel. Ejecutivo Mercantil Acuerdo. 1 Acdo. Núm. Exp. 1126/2023.
Ugarte Dornbierer Rodrigo vs. Gaxiola Beltrán Marcos Adrián. Controversias de Arrendamiento Civil Acuerdo. 1 Acdo. en Seccion De Ejecución. Núm. Exp. 1346/2022 Seccción de Ejecc. Segundo Tomo.

LA SECRETARIA DE ACUERDOS
LIC. DULCE MARÍA SÁNCHEZ GARCÍA

SEPTUAGÉSIMO QUINTO DE LO CIVIL

SECRETARÍA "A"
ACUERDOS DEL 4 DE NOVIEMBRE DEL 2024

BBVA México Sa Institución de Banca Múltiple Grupo Financiero BBVA México vs. Industrias Megat S.A. de C.V. y García Díaz Miguel y García Díaz Martín. Ejecutivo Mercantil 1 Acdo. Núm. Exp. 459/2023.
Fc Financial S.A. de C.V. Sofom Er Grupo Financiero Inbursa vs. Manso Osorio Juana Angélica. Medios Preparatorios Mercantil 1 Acdo. en Expedientillo. Núm. Exp. 2369/2021 Bis. 1 por Edgar Noé Olivares.
Gamez Gutiérrez Rubén vs. Elvira Ian Carlo. Ejecutivo Mercantil 1 Acdo. Núm. Exp. 217/2024.
García García Alicia vs. Rabadán Rojas Óscar. Ejecutivo Cuantía Menor Mercantil 1 Acdo. Núm. Exp. 3219/2020.
Sandoval Leyva Clemente vs. Jiménez Vázquez Claudia. Ejecutivo Cuantía Menor Mercantil 1 Acdo. en Expedientillo. Núm. Exp. 3775/2019 3.
Secreto. Oral Paz Civil 1 Acdo. en Expedientillo. Núm. Exp. 257/2005 por Lourdes Merino.
Secreto. Ejecutivo Mercantil 2 Acdos. en Expedientillo. Núm. Exp. 2639/2021 por Edgar Noé Olivares.
Secreto. Ejecutivo Cuantía Menor Mercantil 1 Acdo. en Expedientillo. Núm. Exp. 2669/2019 por José Arturo Vigueras.
Secreto. Ejecutivo Mercantil 2 Acdos. Núm. Exp. 333/2023.
Secreto. Controversias de Arrendamiento Civil 2 Acdos. Núm. Exp. 583/2023.

EL SECRETARIO DE ACUERDOS
LIC. JOSÉ ANTONIO HERNÁNDEZ SOTO

SECRETARÍA "B"
ACUERDOS DEL 4 DE NOVIEMBRE DEL 2024

Agropecuaria Financiera S.A. de C.V. Sofom Enr vs. Félix Castro Rogelio. Ejecutivo Cuantía Menor Mercantil Tr. 1 Acdo. Núm. Exp. 5344/2019.
González Correa Nemesio su Sucesión vs. Ordóñez Becerril Cutberta. Ord. Civil 1 Acdo. Núm. Exp. 564/2022.
Grupo Inmobiliario Aidére, S.A. de C.V. -vs. Martínez Martínez Claudia Viviana. -. Ejecutivo Mercantil Tr. 1 Acdo. Núm. Exp. 5416/2019 Tomo Cuatro.
Morales Lemus Irma vs. Reyes Escobedo Gabriela. Vía Ejecutiva Cuantía Menor Civil Tr. 1 Acdo. en Incidente. Núm. Exp. 660/2021 Inc. de Cuantif. de Intereses 27-May-24.
Morales Lemus Irma vs. Reyes Escobedo Gabriela. Vía Ejecutiva Cuantía Menor Civil Tr. 1 Acdo. Núm. Exp. 660/2021 Tomo Dos.
Muleiro González Javier vs. Mouriño José Rosendo. Ejecutivo Mercantil Tr. 1 Acdo. Núm. Exp. 698/2023.
Pérez Calva Rosalba vs. Romero Ortiz Israel. Ord. Civil Tr. 1 Acdo. Núm. Exp. 726/2023.
Rebollar Espinosa Leandro vs. Rosas Cortés Laurentina. Ejecutivo Cuantía Menor Mercantil Trexpi. 1 Acdo. en Expedientillo. Núm. Exp. 4654/2019 por Olga Morales Texis.
Secreto. Ejecutivo Cuantía Menor Mercantil Trexpi. 1 Acdo. en Expedientillo. Núm. Exp. 3076/2019 por Sandro Iván Ruíz.
Secreto. Ejecutivo Mercantil Tr. 1 Acdo. Núm. Exp. 392/2023.
Secreto. Ejecutivo Mercantil Trexpil. 2 Acdos. en Expedientillo. Núm. Exp. 5420/2019 por Tania Chávez.
Vega Huerta Arturo vs. Manuel Gorozpe Cervantes. Vía Ejecutiva Cuantía Menor Civil Tr. 1 Acdo. Núm. Exp. 1504/2015.

LA SECRETARIA DE ACUERDOS
LIC. ANTIA CAROLINA MARTÍNEZ CARRASCO

SOLO CONSULTA
SOLO CONSULTA
SOLO CONSULTA

JUZGADOS DE LO FAMILIAR

PRIMERO DE LO FAMILIAR

SECRETARÍA "A"
ACUERDOS DEL 4 DE NOVIEMBRE DEL 2024

Adán Posada Angélica Cristall vs. Téllez Ávila Edgardo. Exh. Familiar Acdo. en Exh. Realizar Otra Vez Cedula. 1 Acdo. en Exhorto. Núm. Exp. 1911/2024 Exhorto.

Aldana González Adriana vs. Zavala García Arturo. Controversias del Orden Familiar Pasa a Sentencia. 1 Acdo. en Incidente. Núm. Exp. 1077/2011 Inc. de Cancel. de Alimentos.

Álvarez Diez Alfonso. Sucesorio Familiar T- Comparecencia de Notificación. 1 Acdo. Núm. Exp. 275/1982.

Arce Contreras Martha. Sucesorio Familiar Reb. de Vista / Aprueba Tercera Sección. 1 Acdo. Núm. Exp. 1277/2018 Tercera Sección.

Bahena Arellano Filidulfo su Sucesión. Sucesorio Familiar Prevención J. 1 Acdo. Núm. Exp. 1973/2024 Principal.

Balderas Huitrón Alejandro su Sucesión. Sucesorio Familiar T- Des. 1 Acdo. Núm. Exp. 1177/2024 Principal.

Banuelos Benítez Ubaldo su Sucesión. Sucesorio Familiar Desechado J. 1 Acdo. en Expedientillo. Núm. Exp. 713/2008 Expedientillo.

Barbet Cabrera José Antonio su Sucesión. Sucesorio Familiar Radicación J. 1 Acdo. Núm. Exp. 1967/2024 Principal.

Barrera Solís María del Carmen. Int. T- Llegada de Expedientillo. 1 Acdo. Núm. Exp. 2713/1976.

Bastida Arreola Alicia su Sucesión. Sucesorio Familiar T- Expedientillo/Turno Oficio Aj. 1 Acdo. en Expedientillo. Núm. Exp. 1867/2023.

Bautista Hernández Ariadna vs. Pérez Blancas Yensent Roberto. Controversias del Orden Familiar Exh. Sin Diligenciar. 3 Acdos. Núm. Exp. 1343/2024 Principal.

Cavazos Chavarría Ma. Elizabeth vs. Alfonso Espinosa Torres. Controversias del Orden Familiar T- Se Deja Sin Efectos Párrafo. 1 Acdo. en Incidente. Núm. Exp. 1529/2001 Inc. de Cancel. de Pensión Alimenticia (En contra de Bárbara Itzel Espinosa Cavazos.

Cervantes Gomez Adriana vs. Fernando Moreno Pérez. Div. Nec. T- Autorización. 1 Acdo. Núm. Exp. 355/2007.

Contreras Colín Leisly Verónica vs. Rodríguez Bojórquez Iván. Controversias del Orden Familiar Comparecencia de Billetes-. 1 Acdo. Núm. Exp. 793/2024 Principal.

Cruz Valencia Mario. Sucesorio Familiar T- Separación Sec. Proc. / Autoriza a Notario. 1 Acdo. Núm. Exp. 1447/2022 Principal.

Dávalos Sandoval Manuel. Sucesorio Familiar T- No Ha Lugar/ Carece de Personalidad. 1 Acdo. Núm. Exp. 917/2012.

Dorantes Heredia Claudia Angélica vs. Domínguez Durán Diteos Domingo. Controversias del Orden Familiar T- Informe Ine. 1 Acdo. en Incidente. Núm. Exp. 1669/2012 Bis. 2 Inc. de Terminación de la Pensión Alimenticia.

Espejel González Clara Gabriela vs. Cabrera Delgadillo Manuel Moisés. Especial Familiar T- Exhibe Minuta. 1 Acdo. en Incidente. Núm. Exp. 257/2023 Bis. 6 Inc. de Pago y Aseguramiento de Pensión Alimenticia y de Guarda y Custodia.

Espinoza Melgarejo Brenda Elena vs. Jorge Antonio Martínez Villalobos. Controversias del Orden Familiar T- Informe Empresa. 1 Acdo. Núm. Exp. 455/2014.

García López César vs. Altamirano García Lesly Daniela. Sucesorio Familiar T- Turno Cedula. 1 Acdo. Núm. Exp. 1293/2024 Principal.

García Ruíz Juan Carlos vs. Zapata Flores Ana María. Especial Familiar T- Ced Sin Dilig. 1 Acdo. en Incidente. Núm. Exp. 1159/2019 Inc. de Liquidación de la Sociedad Conyugal.

García Saldaña Érika Nadxely vs. Medina González Héctor. Controversias del Orden Familiar Razón de Ratif. / Aprueba Convn. / Ordena Oficio. 2 Acdos. Núm. Exp. 1883/2023 Principal.

García Becerril Gradys Paulina vs. Federico Emilio Lara Solís. Controversias del Orden Familiar T- Informe Sat. 1 Acdo. Núm. Exp. 1977/2018.

García Hernández Vicenta. Sucesorio Familiar Requerimiento de Sala J. 1 Acdo. Núm. Exp. 1227/1977 Bis. 11 Principal - Tomo II.

Gonsalez Hernández Verónica. Controversias del Orden Familiar T- Solicita Copias Cert. 2 Acdos. Núm. Exp. 1435/2024.

González Bonilla Leonardo su Suc. Sucesorio Familiar T- Desahogo Mp. 1 Acdo. Núm. Exp. 2179/2013.

González Puente Lourdes Verónica vs. Román Arroyo Enrique Rafael Otilio. Controversias del Orden Familiar T- Informe Sub de Ev Psicológica. 1 Acdo. Núm. Exp. 1079/2018 Bis. 3 Tomo III.

Hernández Hernández Virginia vs. Emmanuel Alejandro Gutiérrez Ávila. Controversias del Orden Familiar T- Informe Cnbv. 1 Acdo. Núm. Exp. 637/2021.

Herrera García Brenda Rocío vs. Vagner Campos Vargas. Controversias del Orden Familiar T- Informe Imss. 1 Acdo. en Incidente. Núm. Exp. 1165/2018 Cesación y Extinción de Pensión Alimenticia.

Hidalgo Martínez Silvia vs. Luis Gerardo Ortíz López. Controversias del Orden Familiar T- Solicita Copias Cert. 1 Acdo. Núm. Exp. 1101/1998.

Huerta Rojas David vs. Yesenia Galicia Fuentes. Especial Familiar T- Llegada de Autos/Not Personal Partes. 1 Acdo. Núm. Exp. 221/2015.

Isol Mendoza Pedro su Suc. Sucesorio Familiar T- Señala Dom/ Autorización. 1 Acdo. Núm. Exp. 2397/2014.

Jiménez Gómez Jaquelíne vs. Urueta González Mario Alberto. Exh. Familiar Exh. Oficio. 1 Acdo. en Exhorto. Núm. Exp. 1977/2024 Exhorto.

Juárez Rosales Alfredo vs. Wendy Islas Castro. Especial Familiar T- Ced Sin Dilig. 1 Acdo. en Incidente. Núm. Exp. 239/2021 Inc. de Compensación de Bienes en Favor de Wendy Islas.

López Alvarado Dulce María vs. Sánchez Cabrera Raymundo. Controversias del Orden Familiar Comparecencia Alimentos. 1 Acdo. Núm. Exp. 1989/2024 Principal.

López Martínez José Guadalupe. Sucesorio Familiar T- Aclarado que Sea. 1 Acdo. Núm. Exp. 617/2013.

López Martínez José Guadalupe. Sucesorio Familiar T- Sent Def. Causa Ejecutoria/Copias Cert. 1 Acdo. Núm. Exp. 617/2013 Cuarta Sección.

Maldonado Jiménez Juan su Suc. Sucesorio Familiar T-Expedientillo/ Turno Oficio Aj. 1 Acdo. Núm. Exp. 73/2021.

Martínez Herandez Manuel su Sucesión. Sucesorio Familiar T- Ced Sin Dilig. 2 Acdos. Núm. Exp. 1069/2024 Principal.

Martínez Cuevas María del Carmen vs. Óscar Saúl Frías Berbeyer. Especial Familiar T- Llegada de Autos/Not Personal Partes. 1 Acdo. Núm. Exp. 1415/2015.

Molina Jasso Alicia vs. Francisco Velázquez Molina. Cont. Ord. Fam. T- Expedientillo/Turno Oficio Aj. 1 Acdo. Núm. Exp. 1093/2002.

Montes Hernández Jesús Gabriel vs. Adriana Alexandra Grande Serrano. Controversias del Orden Familiar T- Expedientillo/Turno Oficio Aj. 1 Acdo. Núm. Exp. 2067/2019.

Morales Rodríguez Soledad su Sucesión. Sucesorio Familiar T- Minuta Sala. 1 Acdo. Núm. Exp. 1649/2024 Principal.

Nava Salas Yalina vs. Óscar Aguirre Juárez. Controversias del Orden Familiar T- Autorización. 1 Acdo. Núm. Exp. 1953/2018.

Olguín García Patricia vs. Cobos Montiel Horacio. Ord. Civil Familiar T- Expedientillo. 1 Acdo. en Expedientillo. Núm. Exp. 441/2023.

Osorno Méndez Yrma Elena vs. Rangel Jaramillo Juan. Controversias del Orden Familiar T- Informe Sep. 1 Acdo. en Incidente. Núm. Exp. 1851/2016 Bis. 0 Inc. de Cancel. de Pensión Alimenticia.

Palmeros Martínez María Enith vs. Correa Suárez Daniel. Exh. Familiar Exh. Oficio. 1 Acdo. en Exhorto. Núm. Exp. 1981/2024 Exhorto.

Paydon López Artemisa vs. Paydon López César Antonio y González Fuentes Ana Laura. Controversias del Orden Familiar Vista. 2 Acdos. Núm. Exp. 373/2023 Principal.

Pérez Cruz Ana Karen vs. Aguilar Hernández Auri Suriel. Controversias del Orden Familiar T- Informe Cnbv. 1 Acdo. Núm. Exp. 897/2023 Principal.

Picazo y Cuevas Casimira Emma Rosa su Suc. Sucesorio Familiar T- Expedientillo/Turno Oficio Aj. 1 Acdo. Núm. Exp. 1213/2016.

Quiñones Reyes Maribel y Gustavo González Ramírez. Controversias del Orden Familiar T- Expedientillo/Informe Archivo Judicial. 1 Acdo. Núm. Exp. 383/2016.

Ramos Ortiz José Luis vs. Jeniffer Teresa Álvarez Guerrero. Especial Familiar Cedula Sin Diligenciar. 4 Acdos. en Incidente. Núm. Exp. 1967/2016 Inc. de Liquidación de Sociedad Conyugal.

SOLO CONSULTA
SOLO CONSULTA
SOLO CONSULTA

Rangel Díaz Claudia Angélica vs. Álvaro Hugo Estrada Quintanar. Controversias del Orden Familiar Se Solicita Aclaración. 4 Acdos. Núm. Exp. 1189/2014.

Ríos Serrano Eleuterio su Sucesión. Sucesorio Familiar Desechado J. 1 Acdo. Núm. Exp. 1879/2024 Principal.

Rivero Nieto Paulina vs. Blumenkron Zertuche Eugenio Raúl. Especial Familiar T- Minuta Sala. 3 Acdos. en Incidente. Núm. Exp. 1385/2022 Inc. para Regular Las Consecuencia Inherentes Al Divorcio.

Rocha Robles Martha Yuliana vs. Damián Barroso Carlos Emmanuel. Controversias del Orden Familiar T- Ced Sin Dilig. 1 Acdo. Núm. Exp. 1871/2024 Principal.

Ruíz Sandoval Aislinn vs. Ruíz Pinacho Marcos. Controversias del Orden Familiar T- Ced Sin Dilig. 1 Acdo. Núm. Exp. 1793/2024 Principal.

Sandoval Portillo Alejandra vs. Sigler Rangel Alejandro. Controversias del Orden Familiar Estarse a Diverso Auto / Ordena Oficio. 1 Acdo. Núm. Exp. 595/2023 Principal.

Sandoval Reyes José Salvador su Sucesión. Sucesorio Familiar T Desahogo Mp. 1 Acdo. Núm. Exp. 959/2024 Principal.

Santiago Jiménez Gema Aricel vs. Díaz Calzada Mauricio. Controversias del Orden Familiar T- Exhibe Minuta. 1 Acdo. Núm. Exp. 1799/2024 Principal.

Silva Ramírez Lucía vs. Pérez Pérez Jorge. Ord. Civil Familiar T- Ced Dilig/Computo. 1 Acdo. en Incidente. Núm. Exp. 1091/2022 Inc. de Liquidación de Sociedad Conyugal.

Silva Ramírez Lucía vs. Pérez Pérez Jorge. Ord. Civil Familiar T- Ced Dilig/Computo. 1 Acdo. en Incidente. Núm. Exp. 1091/2022 Inc. de Modificación de Pensión Alimenticia.

Soria Bacilio Saúl su Sucesión. Sucesorio Familiar Radicación J. 1 Acdo. Núm. Exp. 1965/2024 Principal.

Stivallet Becerra Sandra Mayra vs. Cruz Estrada Héctor Alejandro. Controversias del Orden Familiar T- Solicita Copias Cert. 2 Acdos. Núm. Exp. 539/2022 Bis. 2 Tomo II.

Sánchez Contreras Silva vs. Carlos Manuel Cortés Díaz. Especial Familiar T- Autorización. 1 Acdo. Núm. Exp. 2279/2015.

Tapia Sánchez Gabriela Andrea vs. Humberto Rivera Ramírez. Especial Familiar T- Autorización. 1 Acdo. Núm. Exp. 293/2015.

Tapia Sánchez Gabriela Andrea vs. Humberto Rivera Ramírez. Especial Familiar T- Minuta. 1 Acdo. Núm. Exp. 293/2015 Inc. de Cancel. y Modificación de Pensión Alimenticia II.

Torres Uribe Virginia su Sucesión. Sucesorio Familiar T- Informe Dif. 1 Acdo. Núm. Exp. 1479/2024 Principal.

Vallejo Aguilar Magen vs. Padrón Serafín Efraín Alexis. Controversias del Orden Familiar Exhibe Propuesta de Convn. / Se Solicitan Adecuaciones. 1 Acdo. Núm. Exp. 649/2024 Principal.

Venegas Ramírez Karen Stephanie vs. Balderas Velázquez Guillermo. Controversias del Orden Familiar Señala Fecha para Plática Con Infantes / Estarse a Diverso Auto. 1 Acdo. Núm. Exp. 829/2024 Principal.

Vera Campos Laura Elena su Sucesión. Sucesorio Familiar T- Informe Archivo Judicial. 1 Acdo. Núm. Exp. 1693/2024 Principal.

NO PUBLICADOS

Guzmán Cordero Azucena Janneth vs. Galicia Valerio Jorge Luis. Controversias del Orden Familiar Se Da por Notificado de la Llegada de Autos. 1 Acdo. Núm. Exp. 1413/2011.

Guzmán Cordero Azucena Janneth vs. Galicia Valerio Jorge Luis. Controversias del Orden Familiar Se Reserva para su Acuerdo. 1 Acdo. en Incidente. Núm. Exp. 1413/2011 Bis. 2 Inc. de Cancel. de Pensión Alimenticia.

Hernández Garduño José vs. Muñoz Sánchez Maura. Controversias del Orden Familiar Reb. de Requerimiento / Ordena Continuar Secuela Procesal / Señala Fecha para Plática Con Adolescentes / Se Reserva para su Acuerdo. 1 Acdo. Núm. Exp. 1051/2024 Principal.

Herrera González Blanca Margarita vs. Ricardo González Lara. Controversias del Orden Familiar T. Dada-. 1 Acdo. Núm. Exp. 505/2001.

Herrera Vieyra Nancy vs. Francisco Javier Monroy González. Especial Familiar Ordena Oficio. 1 Acdo. Núm. Exp. 2027/2016.

Muñiz Ferreira María Elena. Sucesorio Familiar Se Solicita Ratificación. 1 Acdo. Núm. Exp. 1323/2021 Cuarta Sección.

AUDIENCIA

Saldaña Calderón Carolina vs. Salgado Galicia Omar Alain. Platica de Menor J Controversias del Orden Familiar 1 Audiencia. Núm. Exp. 2151/2023 Principal.

SENTENCIAS DEFINITIVAS DEL 4 DE NOVIEMBRE DEL 2024

Palacios Magaña Fulgencio Eduardo. Juris. Voluntaria Familiar Sent. Def. 1 Núm. Exp. 2181/2023 Principal

Pérez Cortés Fernando. Sucesorio Familiar Sent. Def. 1 Núm. Exp. 803/2022 Cuarta Sección

SENTENCIAS INTERLOCUTORIAS

Martínez Pérez Reynaldo su Sucesión. Sucesorio Familiar Sent. Interl. 1 Núm. Exp. 1181/2023 Principal

Patiño Báez Alejandro. Sucesorio Familiar Sent. Interl. 1 Núm. Exp. 335/2024 Principal

Plascencia Santamaría Gabriela vs. Doroteo Elías Bustamante. Controversias del Orden Familiar Sent. Interl. 1 Sent. Inter. en Incidente. Núm. Exp. 1391/2017 Inc. de Susp. Provisional del Régimen de Visitas y Convivencias

Plascencia Santamaría Gabriela vs. Elías Bustamante Doroteo. Controversias del Orden Familiar Sent. Interl. 1 Sent. Inter. en Incidente. Núm. Exp. 1391/2017 Bis. 22 Tomo II del Inc. de Cambio de Guarda y Custodia

EL SECRETARIO DE ACUERDOS
LIC. JUAN GUADALUPE MORENO GALVAN

SECRETARÍA "B"
ACUERDOS DEL 4 DE NOVIEMBRE DEL 2024

Aguilar Norma Julieta su Sucesión. Sucesorio Familiar Tm Expida Copias. 1 Acdo. Núm. Exp. 1146/2024 Principal.

Argueta Ruíz Francisco su Sucesión. Sucesorio Familiar Tm Autoriza Notario. 1 Acdo. Núm. Exp. 10/2024 Principal.

Arnal Palomera Héctor vs. Chapital Nieto Rebeca. Controversias del Orden Familiar L. Acdo. Estarse. 1 Acdo. Núm. Exp. 1398/2024 Principal.

Arteaga Suari Martha Adriana vs. Omar Isaías Estrada Martínez. Controversias del Orden Familiar Tm Expdllo. Solicitud. 1 Acdo. Núm. Exp. 312/2020.

Azoños Bravo Francisco Iván vs. Falcón Hernández Karen Lissette. Especial Familiar Tm Devuelva Docs Previa Copia. 1 Acdo. Núm. Exp. 2224/2023 Principal.

Bustos Segura Carmen su Suc. Sucesorio Familiar Tm No Se Ha Tirado Escritura. 1 Acdo. Núm. Exp. 1078/2015.

Cabrera Cruz Juan Antonio. Juris. Voluntaria Familiar Tm Of Informa Umplimiento. 1 Acdo. Núm. Exp. 782/2024 Principal.

Carbajal Flores Luz María su Suc, Sucesorio Familiar Tm Expdllo. Vista. 1 Acdo. Núm. Exp. 868/2021.

Carrillo Mendoza Rafael su Sucesión. Sucesorio Familiar Tm Exhibe Constancoas de Onex de Matrionio. 1 Acdo. Núm. Exp. 1792/2024 Principal.

Casiano Sánchez Yuridia Guadalupe vs. Santamaría Miranda Javier Jesús. Exh. Familiar Exh. Emplazar. 1 Acdo. en Exhorto. Núm. Exp. 1978/2024 Exhorto.

Castaneda López Esther vs. Sanabria Becerra Iván Vicente. Controversias del Orden Familiar Tm Requerimiento Sala. 1 Acdo. Núm. Exp. 1600/2010 Inc. de Modificación de Convn. Judicial.

Castillo Herrera Gerardo Manuel vs. Jaramillo China Araceli. Controversias del Orden Familiar Manifestaciones. 1 Acdo. Núm. Exp. 2142/2022 Principal.

Celaya Loera Laura Lorena su Suc. Sucesorio Familiar Tm Razon Notifica. 1 Acdo. Núm. Exp. 2234/2017.

Cervantes Martínez Cesáreo su Sucesión. Sucesorio Familiar Tm Autoriza IV VII y Señala Dom. 1 Acdo. Núm. Exp. 1678/2023 Principal.

Contreras Jiménez Georgina. Controversias del Orden Familiar Tm Cedula Sin Dilig. Ordena Denva Cta. 1 Acdo. Núm. Exp. 1514/1999 Tomo IV.

Cortés Ramírez Gabriela vs. Eduardo Ángeles Martínez. Controversias del Orden Familiar Tm Exhibe Oficio y Exh. Dilig. 1 Acdo. en Incidente. Núm. Exp. 1914/2016 Modificación de Convenio: Cambio de Guarda y Custodia.

Cruz Vázquez Fernando Osiris vs. Landon Flores Dafne Pamela. Controversias del Orden Familiar L. Admisión. 1 Acdo. Núm. Exp. 1948/2024 Principal.

Dragonne Loman Alfonso su Sucesión. Sucesorio Familiar J. Razon. 2 Acdos. Núm. Exp. 924/2024 Principal.

Ercambrack Muñoz Cruz Berenice vs. Víctor Manuel Martínez Caselin. Especial Familiar Tm Llegada Archivo. 1 Acdo. Núm. Exp. 1346/2015.

SOLO CONSULTA
SOLO CONSULTA
SOLO CONSULTA

Espinosa Mateos Antonia Lilia vs. Ríos Nochebuena Onésimo Baltazar. Controversias del Orden Familiar J. Causa Ejecutoria-Copias. 1 Acdo. Núm. Exp. 1862/2022 Principal.

Estrada Díaz María Elena su Suc, Sucesorio Familiar Tm Expdllo. Solicitud. 1 Acdo. Núm. Exp. 728/2021.

Flores Romero Camilo. Sucesorio Familiar Tm Minuta Dilig. 1 Acdo. Núm. Exp. 1304/2019.

García Martínez José María su Sucesión. Sucesorio Familiar Tm Cedula Sin Dilig. 1 Acdo. Núm. Exp. 186/2022.

González Casas María Isabel su Sucesión. Sucesorio Familiar J. Señala Fecha 801. 1 Acdo. Núm. Exp. 758/2024 Principal.

Guerrero Villanueva Guillermina. Sucesorio Familiar Tm Minuta Sala. 1 Acdo. en Incidente. Núm. Exp. 1134/2018 Inc. de Remoción de Albacea.

Infante Gómez Vanessa vs. Aldo Alejandro Ordonez González. Controversias del Orden Familiar Tm Minuta Sala. 1 Acdo. en Incidente. Núm. Exp. 1994/2017 Modificación de Convenio.

Jacinto Bermúdez Pedro su Suc. Sucesorio Familiar Tm Autoriza Vii. 1 Acdo. Núm. Exp. 412/2017.

Juárez Centeno Angélica vs. José Guadarrama Flores. Controversias del Orden Familiar Tm Cedula Debera Estarse. 1 Acdo. en Expedientillo. Núm. Exp. 1264/1997.

Juárez Hernández Jorge Miguel vs. García Ríos Lizbe Sarahi. Controversias del Orden Familiar J. Desahoga Requerimiento-Requiere Exhiba Copias. 1 Acdo. Núm. Exp. 1322/2024 Principal.

León Castro Leopoldo. Sucesorio Familiar Tm Revoca y Autoriza IV Vii. 1 Acdo. Núm. Exp. 614/1995.

Linerio Gil Ofelia su Sucesión. Sucesorio Familiar Tm por Hechas Manifestaciones. 1 Acdo. Núm. Exp. 956/2024 Principal.

López Vital Dora María vs. Rodríguez Galicia José Héctor. Ord. Civil Familiar Tm Expdllo. Tengase Los Originales. 1 Acdo. en Expedientillo. Núm. Exp. 40/1996 Expedientillo.

Magaña Gutiérrez Felipe. Int. Tm Ced Sin Dilig. 1 Acdo. Núm. Exp. 4882/1973.

María Elena Molin Ruíz vs. Mario Silvestre Aguirre Caldelas. Controversias del Orden Familiar Tm Expdllo. Vista. 1 Acdo. en Expedientillo. Núm. Exp. 1498/2024 Bis. 1 Expedientillo.

Martínez Ayala Vicente. Sucesorio Familiar Tm Minuta Sala. 1 Acdo. en Incidente. Núm. Exp. 1840/2019 de Oposición Al Inventario y Avalúo.

Martínez González Miriam Ivonne vs. Rodriguez Peralta Juan Carlos. Controversias del Orden Familiar L. Prevención. 1 Acdo. Núm. Exp. 1962/2024 Principal.

Martínez Campos Arturo vs. Rocío Cruz Salinas. Especial Familiar Tm Minuta Dilig. 1 Acdo. Núm. Exp. 824/2020.

Mañón Velázquez María Elena vs. Pineda Ornelas Marcos Adolfo. Ord. Civil Familiar Comparecencia de Billetes-. 1 Acdo. Núm. Exp. 38/2023 Cuad. de Exhibición de Billetes.

Membrillo García Berenice vs. Romero Toledo José. Ord. Civil Familiar Tm Desecha por Firma. 1 Acdo. Núm. Exp. 1954/2024.

Méndez Ramírez Paulina Dariela vs. Carlos Axel Reyna Gracia. Controversias del Orden Familiar Tm Razon Notifica. 1 Acdo. Núm. Exp. 1686/2014.

Mendoza Campos Simitrio su Sucesión. Sucesorio Familiar L. Desechamiento. 1 Acdo. Núm. Exp. 1960/2024 Principal.

Morales Miranda María vs. Fernando Zavala Valencia. Ord. Civil Familiar Tm Llegada Archivo. 1 Acdo. Núm. Exp. 504/2002 Principal.

Morales Tableros Ángela Rosa su Sucesión. Sucesorio Familiar L. Prevención. 1 Acdo. Núm. Exp. 1946/2024 Principal.

Nieva Sánchez María del Socorro su Sucesión. Sucesorio Familiar J. Reserva Obren Constancias de Notif. 1 Acdo. Núm. Exp. 1454/2021 Principal.

Olmedo Pérez Josefina vs. Morales Cruz Marcelino. Controversias del Orden Familiar Tm Autoriza IV VII y Revoca. 1 Acdo. Núm. Exp. 1724/2024 Principal.

Ortega Zertuche José Gerarado vs. Ortega Oviedo Mia Bárbara. Exh. Familiar Exh. Emplazamiento. 1 Acdo. en Exhorto. Núm. Exp. 1976/2024 Exhorto.

Pacheco Austria María de la Paz. Sucesorio Familiar J. Formar Secc. Tercera Reserva. 1 Acdo. Núm. Exp. 1196/2005 Secc. Tercera.

Pacheco Reveles Carlos Manuel vs. Kiewek González Carmen Alejandra. Especial Familiar J. Deberá Estarse. 1 Acdo. en Incidente. Núm. Exp. 746/2022 Tomo 2 Consecuencias Inherentes Al Div.

Paredes García Guadalupe Azuceno vs. Gerardo Yunuel Melgarejo Zertuche. Controversias del Orden Familiar Tm Of para que Obre de Nva Cta Oficio. 1 Acdo. Núm. Exp. 86/2012 Inc. de Modificación de Convenio.

Pelletier Vargas Juan Fernando su Sucesión. Sucesorio Familiar Tm Desecha por Extemporaneo. 1 Acdo. Núm. Exp. 1430/2024.

Penis Avilés Juan su Sucesión. Sucesorio Familiar Tm Of Dif Sucesorio. 1 Acdo. Núm. Exp. 1678/2024 Principal.

Perales de Silverio Daniela Abril vs. Flores Vilchis José Magdiel. Controversias del Orden Familiar L. Admisión. 1 Acdo. Núm. Exp. 1942/2024 Principal.

Perea Troncoso Érika Sebastiána vs. Rojas Pineda Israel. Controversias del Orden Familiar Tm Cedula Sin Dilig. 2 Acdos. Núm. Exp. 1870/2024 Principal.

Pérez Reyes Juan su Sucesión. Sucesorio Familiar Tm Of Archivo Sucesorio. 1 Acdo. Núm. Exp. 1842/2024 Principal.

Peña Rodríguez Fabián su Sucesión. Sucesorio Familiar Tm Of Dif Sucesorio. 1 Acdo. Núm. Exp. 1664/2024 Principal.

Prado Morales María Cristina vs. Gil García Antonio. Controversias del Orden Familiar L. Desecha Inc. de Incremento de Pensión Provisional. 1 Acdo. en Incidente. Núm. Exp. 1704/2021 Inc. de Ajuste de Pensión Alimenticia (28- Octubre- 2024).

Ramírez Beltrán María Esther vs. Isaac Daniel Fonseca Pineda. Controversias del Orden Familiar J. No Ha Lugar. 1 Acdo. en Incidente. Núm. Exp. 1512/2014 Inc. de Cancel. de Pensión Alimenticia.

Ramírez Orozco Tania vs. Gómez González Roberto Daniel. Controversias del Orden Familiar Tm Razon Notifica. 1 Acdo. Núm. Exp. 1542/2021 Principal.

Reyes Torres Margarita. Sucesorio Familiar Tm Razon Notifica. 1 Acdo. Núm. Exp. 1536/2022 Principal.

Rodríguez Pastrana Andrea Nallely vs. Vega Vega Santiago. Exh. Familiar L. Admisión. 1 Acdo. Núm. Exp. 1952/2024 Principal.

Rodríguez Pérez Jorge Adolfo su Sucesión. Sucesorio Familiar Tm Devuelvase Previa Copia. 2 Acdos. Núm. Exp. 1354/2023 Segunda Sección.

Romero Canizal Agripino su Sucesión. Sucesorio Familiar Tm Estese a Resolución. 1 Acdo. Núm. Exp. 654/2024 Principal.

Ruíz Amaya Laura Eugenia vs. Montaño Vázquez Gerardo. Especial Familiar Tm Exhibe Minuta. 2 Acdos. en Incidente. Núm. Exp. 716/2022 Inc. para Regular Las Consecuencias Inherentes Al Divorcio.

Ruíz Ana su Sucesión. Sucesorio Familiar Tm Expida Copias. 1 Acdo. Núm. Exp. 566/2023 Principal.

Salcido Noriega María del Rosario su Sucesión. Exh. Familiar Exh. Cedula. 1 Acdo. en Exhorto. Núm. Exp. 1982/2024 Exhorto.

Santiago Pedro Adán vs. Hernández Martínez Cecilia. Controversias del Orden Familiar Tm Razon Not y Recobe Cuestion. 1 Acdo. Núm. Exp. 1918/2024 Principal.

Serrano Sugich Daniel vs. Claudia María Espinosa Gómez. Controversias del Orden Familiar J. Ha Quedado Firme- Turno. 1 Acdo. en Otros. Núm. Exp. 774/2015 2 Vía Apremio.

Tejeda Martínez Víctor Javier su Suc. Sucesorio Familiar Aud. 801 Sin Asistencia R. 1 Acdo. Núm. Exp. 740/2017.

Téllez Cabrera Juan Carlos. Sucesorio Familiar Tm Expida Copias. 1 Acdo. Núm. Exp. 1564/2019.

Vargas Marque Omar vs. Luzania Nancy. Ord. Civil Familiar Tm Desecha por Frma Electrónica. 1 Acdo. Núm. Exp. 1972/2024.

Velázquez Velázquez Salvador su Sucesión. Sucesorio Familiar J. Señala Fecha 801. 1 Acdo. Núm. Exp. 78/2024 Principal.

Velázquez Aragón Juan Francisco vs. Miriam Guadalupe Artuna Tzec. Controversias del Orden Familiar J. Informe Deberá Estarse. 1 Acdo. Núm. Exp. 456/2017.

Vergara Salazar Ana Lidia vs. Román Vázquez Roberto Ángel. Controversias del Orden Familiar Tm Issste Informa. 3 Acdos. Núm. Exp. 2226/2023 Principal.

Viveros del Valle Dulce María vs. León Valle Andrés. Ord. Civil Familiar Tm Desecha por Firma Electrónica. 1 Acdo. Núm. Exp. 1950/2024.

Zarco Rosas Celia Juana su Sucesión. Sucesorio Familiar J. Admisión. 1 Acdo. Núm. Exp. 1820/2024 Principal.

De Luna González Adela vs. Sucesorio Familiar Tm Expdllo. Vista. 1 Acdo. Núm. Exp. 2244/2011.

De la Garza Tolodo Enrique Modesto su Suc. vs. Toledo Enrique de la Garza. Sucesorio Familiar Tm Llegada Archivo. 1 Acdo. en Expedientillo. Núm. Exp. 726/2021.

NO PUBLICADOS

SOLO CONSULTA
SOLO CONSULTA
SOLO CONSULTA

Arnal Palomera Héctor vs. Chapital Nieto Rebeca. Controversias del Orden Familiar L. Contestación, Medidas Provisionales. 1 Acdo. Núm. Exp. 1398/2024 Principal.
Quezada Ruíz Juan José. Test. Constancia. 1 Acdo. Núm. Exp. 478/1994.
AUDIENCIA
Bravo Bustamente Francisco Javier vs. Adriana Flores Durón Lizaola. L. Pasa a Sent. Especial Familiar. 1 Aud. en Incidente. Núm. Exp. 164/2018 Inc. de Pensión Alimenticia Compensatoria Tomo II.
Bravo Bustamente Francisco Javier. L. Aud. Incidental, Pasa a Sent. Especial Familiar. 1 Aud. en Incidente. Núm. Exp. 164/2018 Inc. de Pensión Alimenticia Asistencial.
Mendoza Rangel María Teresa su Sucesión. Aud. 801 R Sucesorio Familiar. 1 Audiencia. Núm. Exp. 2006/2023 Principal.

SENTENCIAS DEFINITIVAS DEL 4 DE NOVIEMBRE DEL 2024

Gomez Medina Esperanza. Sucesorio Familiar Sent. Interl. 1 Núm. Exp. 1726/2022 Secc. Cuarta
Languren Cárdenas Rosario su Suc. Juris. Voluntaria Familiar Sent. Def. 1 Núm. Exp. 1612/2015 Secc. Cuarta

SENTENCIAS INTERLOCUTORIAS

Carrillo Baéz Brenda vs. Baéz Sámano Alma Rosa. Controversias del Orden Familiar Sent. Interl. 1 Sent. Inter. en Incidente. Núm. Exp. 2040/2017 Cesación de Pensión Alimenticia
Romero Canizal Agripino su Sucesión. Sucesorio Familiar Sent. Interl. 1 Núm. Exp. 654/2024 Principal
Toribio González Marcelo. Sucesorio Familiar Sent. Interl. 1 Núm. Exp. 1492/2022 Principal

LA SECRETARIA DE ACUERDOS
MTRA. LUCY ROCÍO DURÁN BONIFAZ

SEGUNDO DE LO FAMILIAR

SECRETARÍA "A"
ACUERDOS DEL 4 DE NOVIEMBRE DEL 2024

Ábrego Valeriano Lidia su Sucesión. Sucesorio Familiar 1 Acdo. Núm. Exp. 1485/2024.
Aguilar Macías Sara María vs. Reyes Delgado Juan. Controversias del Orden Familiar Acdo. Geb. 1 Acdo. Núm. Exp. 723/2024.
Alanís García Jéssica Namyelyn vs. Emmanuel Landeros Guzmán. Especial Familiar Acdo. Amc. 1 Acdo. en Incidente. Núm. Exp. 321/2018 Inc. de Cambio de Guarda y Custodia.
Alatorre Hurtado María. Sucesorio Familiar Acdo. Amc. 1 Acdo. Núm. Exp. 111/2013 Tomo IV.
Almaraz Kladiano Eduardo vs. Moctezuma Arrollo Laura Edith. Especial Familiar Vrb. 1 Acdo. Núm. Exp. 2077/2023.
Alvarado Mejía Sergio vs. Jaubet López Claudia Alejandra. Especial Familiar Acdo. Amc. 1 Acdo. en Incidente. Núm. Exp. 7/2015 Inc. de Cuestiones Accesorias Al Div. Tomo V.
Amézcua Hernández Mariana vs. Villarreal Ramírez Mauricio. Controversias del Orden Familiar Vrb. 1 Acdo. Núm. Exp. 1843/2024.
Arriaga Romero Rocío vs. José Eduardo Segura Ramos. Controversias del Orden Familiar Acdo. Geb. 1 Acdo. en Incidente. Núm. Exp. 205/2017 Inc. de Cambio de Guarda y Custodia.
Ávila Pérez Alicia vs. López Solano Sergio. Controversias del Orden Familiar Vrb. 1 Acdo. en Incidente. Núm. Exp. 753/2001 Inc. de Cancel. de Pensión Alimenticia.
Ayala San Pedro Laura Lilia vs. Ramos Hernández Salvador. Especial Familiar Vrb. 1 Acdo. Núm. Exp. 1843/2023.
Barranco María Magdalena su Sucesión. Sucesorio Familiar Acdo. Amc. 1 Acdo. Núm. Exp. 1901/2024.
Bautista Castelán Arturo vs. Valentín Sánchez Damaris. Especial Familiar Acdo. Geb. 1 Acdo. en Incidente. Núm. Exp. 1907/2021 Inc. de Cancel. de Pensión Alimenticia.
Bañuelos Horta María Luisa su Sucesión. Sucesorio Familiar Acdo. Amc. 1 Acdo. Núm. Exp. 1617/2024.
Benítez Bernal Mitzi Muriel Guadalupe vs. Michel García Noriega. Controversias del Orden Familiar Vrb. 1 Acdo. Núm. Exp. 1923/2016.
Bolado Retana Irma. Juris. Voluntaria Familiar Acdo. Amc. 1 Acdo. Núm. Exp. 1347/2024.
Cano Rodríguez Alma Nydia vs. Villanueva Ascencio Diego. Especial Familiar Acdo. Amc. 2 Acdos. en Incidente. Núm. Exp. 269/2023 Inc. de Incumplimiento de Convenio, Pensiones No Pagadas.
Carbajales Nales Begoña vs. Eduardo Antonio de la Bárcena Elvira. Especial Familiar Vrb. 1 Acdo. en Incidente. Núm. Exp. 455/2014 Inc. de Reduc. de Pensión Alimenticia.
Carpio Solís Marco Antonio vs. Nieto Soriano Ana Lilia. Ord. Civil Familiar Acdo. Geb. 1 Acdo. en Incidente. Núm. Exp. 1537/2009 Inc. de Liquidación de Sociedad Conyugal II.
Carranza Guzmán Ángel su Sucesión. Sucesorio Familiar Vrb. 1 Acdo. Núm. Exp. 1759/2024.
Carreón Fuentes Andrés David. Sucesorio Familiar Acdo. Amc. 1 Acdo. Núm. Exp. 1803/2023.
Castro González Adriana Cheyene vs. Giovanny Danyael Torres Herrera. Controversias del Orden Familiar Acdo. Ca. 1 Acdo. Núm. Exp. 1985/2024.
Cedillo Soriano Nicolás. Int. Vrb. 1 Acdo. Núm. Exp. 135/1967.
Cervantes García Adriana vs. Héctor Villalobos Daniel. Controversias del Orden Familiar Acdo. Amc. 1 Acdo. Núm. Exp. 1191/2021 Tomo V.
Cruz Cruz Mauro su Sucesión. Sucesorio Familiar Acdo. Amc. 1 Acdo. Núm. Exp. 1813/2023.
Díaz Tirado Guillermo vs. Romero Pérez María de Los Ángeles. Exh. Familiar Acdo. Geb. 1 Acdo. en Exhorto. Núm. Exp. 1963/2024.
Díaz Ulloa Claudia María vs. Juan Tomás Piedras Ortiz. Controversias del Orden Familiar Acdo. Geb. 1 Acdo. Núm. Exp. 973/2014.
Díaz Ulloa Claudia María vs. Juan Tomás Piedras Ortiz. Controversias del Orden Familiar Acdo. Geb. 1 Acdo. en Otros. Núm. Exp. 973/2014 Inc. de Cancel. de Pensión Alimenticia.
Domínguez Navarro Sergio Jacinto. Sucesorio Familiar Vrb. 1 Acdo. Núm. Exp. 1973/2022 Principal.
Flores García Laura Inés y Alejandro Morales Román. Especial Familiar Vrb. 1 Acdo. Núm. Exp. 631/2015.
Francisco Escorza Nallely vs. Santiago Rosas Daniel. Exh. Familiar Acdo. Geb. 1 Acdo. en Exhorto. Núm. Exp. 1955/2024.
Franco Bernal Fernando. Sucesorio Familiar Acdo. Amc. 1 Acdo. Núm. Exp. 1865/2021 Principal.
Galván Cisneros Silvia Mayra vs. Fragoso Sánchez Abraham. Controversias del Orden Familiar Vrb. 1 Acdo. Núm. Exp. 861/2023.
Galván Orozco María Guadalupe vs. Morales Barrón Lino Oswaldo. Especial Familiar Acdo. Geb. 1 Acdo. en Incidente. Núm. Exp. 1791/2021 Inc. de Cambio de Guarda y Custodia.
Galván Orozco María Guadalupe vs. Morales Barrón Lino Oswaldo. Especial Familiar Acdo. Geb. 1 Acdo. en Otros. Núm. Exp. 1791/2021 Inc. de Incumplimiento de Pensión Alimenticia.
García Cortés Aguirre María Eugenia. Sucesorio Familiar Acdo. Amc. 1 Acdo. Núm. Exp. 155/2017.
García Jordán Felisa. Sucesorio Familiar Vrb. 1 Acdo. Núm. Exp. 2211/2013.
García Martínez Daniel vs. Lozano González Mitzari. Especial Familiar Acdo. Amc. 1 Acdo. Núm. Exp. 1521/2023.
Gómez Pérez Miriam vs. C. Oficial Delregistro Civil Núm. 03 de Naucalpan de Juárez Edo. de Méx. y C. Director General del Registsro Nacional de Población. Exh. Familiar Acdo. Geb. 1 Acdo. en Exhorto. Núm. Exp. 1967/2024.
Gómez Salinas Guadalupe. Int. Acdo. Amc. 1 Acdo. Núm. Exp. 1113/1997.
González Monroy Zaira vs. Luis Daniel de la Rosa Mendoza. Controversias del Orden Familiar Acdo. Amc. 1 Acdo. Núm. Exp. 1935/2014.
Gutiérrez Muñoz Alexis Paola vs. Humberto Rangel Apanco. Controversias del Orden Familiar Acdo. Geb. 1 Acdo. Núm. Exp. 1239/2012.
Hernández López Miguel. Test. Acdo. Amc. 3 Acdos. Núm. Exp. 1373/2004.
Huerta Reséndiz Violeta Gisela vs. López Pineda Noé Enrique. Controversias del Orden Familiar Acdo. Geb. 1 Acdo. Núm. Exp. 1685/2024.
Juárez González Andrés su Sucesión. Sucesorio Familiar Acdo. Amc. 1 Acdo. Núm. Exp. 873/2024.
Linares Almaro Eduardo Adolfo vs. Miriam del Rosario Gúzman Padilla. Especial Familiar Acdo. Geb. 1 Acdo. en Incidente. Núm. Exp. 743/2001 de Cesación de Pago de Pensión Alimenticia.
Linares Martínez Manuel su Sucesión. Sucesorio Familiar Aud. 801 C. P. C. 1 Acdo. Núm. Exp. 869/2023.
López Roche Ruth Viridiana vs. Montes de Oca Sánchez René. Controversias del Orden Familiar Acdo. Amc. 4 Acdos. Núm. Exp. 1495/2023.

SOLO CONSULTA
SOLO CONSULTA
SOLO CONSULTA

López Urrutia Edgar Alberto y Arely Mirella Hernández Muñiz. Especial Familiar Acdo. Geb. 1 Acdo. en Otros. Núm. Exp. 509/2014 Inc. de Cambio de Guarda y Custodia.

Martínez Carbajal María Rosa. Sucesorio Familiar Acdo. Amc. 1 Acdo. Núm. Exp. 561/2022.

Martínez Durán María Luisa su Sucesión. Sucesorio Familiar Acdo. Amc. 1 Acdo. Núm. Exp. 1333/2024.

Martínez Fragoso Fernando Jorge vs. Vázquez Domínguez Jacqueline Jovita. Especial Familiar Acdo. Amc. 2 Acdos. en Incidente. Núm. Exp. 659/2024 Inc. de Pensión Alimenticia y Pensión Alimenticia Retroactiva.

Martínez García Virginia su Sucesión. Sucesorio Familiar Acdo. Geb. 1 Acdo. en Otros. Núm. Exp. 1307/2021 Secc. Tercera.

Martínez Peña José Manuel. Sucesorio Familiar Acdo. Amc. 1 Acdo. Núm. Exp. 107/2021.

Martínez Nieto Eduardo Antonio vs. Campos Bautista Jéssica Verónica. Controversias del Orden Familiar Acdo. Geb. 1 Acdo. Núm. Exp. 1053/2022 Tomo III.

Mejía Aguirre Ángela vs. Hernández Chávez María del Carmen su Sucesión y Chávez Vázquez María Eugenia y Hernández González Ignacio. Ord. Civil Familiar Acdo. Geb. 1 Acdo. Núm. Exp. 1245/2024.

Méndez Salgado Gabriela vs. Bautista Hernández Felipe de Jesús. Controversias del Orden Familiar Vrb. 1 Acdo. Núm. Exp. 1919/2024.

Mendoza Sesin Graciela su Sucesión. Sucesorio Familiar Acdo. Amc. 1 Acdo. Núm. Exp. 1577/2023.

Moncada Flores Sonia Dalel vs. Sánchez Ruíz Rogelio Jerónimo. Controversias del Orden Familiar Acdo. Geb. 3 Acdos. en Incidente. Núm. Exp. 1425/2005 Inc. de Restitución de Alimentos Indebidamente Cubiertos y Pagados.

Mora Jaimez Martha Alicia vs. Beltrán Valle Juan Mario. Controversias del Orden Familiar Acdo. Geb. 6 Acdos. Núm. Exp. 907/2022 Principal.

Morales Núñez Juan José su Sucesión. Sucesorio Familiar Vrb. 1 Acdo. Núm. Exp. 2265/2023.

Navarro Rodríguez Luz María. Sucesorio Familiar Acdo. Amc. 1 Acdo. Núm. Exp. 245/2020.

Noble Jiménez Viridiana vs. Cruz Castillo Ricardo Bacilio. Controversias del Orden Familiar Acdo. Geb. 1 Acdo. en Incidente. Núm. Exp. 1793/2021 Inc. de Reduc. de Pensión Alimenticia.

Noble Jiménez Viridiana vs. Cruz Castillo Ricardo Bacilio. Controversias del Orden Familiar Acdo. Geb. 2 Acdos. Núm. Exp. 1793/2021 Tomo III.

Núñez Orozco David Alejandro vs. Pedro Núñez Morales. Controversias del Orden Familiar Acdo. Geb. 2 Acdos. en Incidente. Núm. Exp. 923/2020 Incidentde de Ejecc. de Sent. de Pensiones Alimenticias Adeudadas.

Orea Coria Iris Azucena y Herrera Navarro Juan Manuel y Herrera Orea Josué Efraín vs. Ramírez Ramírez Daniela Rocío y Herrera Orea Levi Misael. Controversias del Orden Familiar Vrb. 1 Acdo. Núm. Exp. 1597/2024.

Ortega Mora Matilde vs. Rivera Batancourt José Antonio. Controversias del Orden Familiar Acdo. Geb. 1 Acdo. Núm. Exp. 653/2023 Tomo II.

Ortega Ponce Dafne Lizette y Timoteo Herrera Baltazar. Juris. Voluntaria Familiar Acdo. Amc. 1 Acdo. Núm. Exp. 99/2019.

Osnaya Nolasco Hilaria. Sucesorio Familiar Acdo. Geb. 1 Acdo. en Otros. Núm. Exp. 2205/2015 Bis. 1 Secc. Cuarta.

Palacios Domínguez Nancy vs. Morno Rojas Erik Allan. Exh. Familiar Acdo. Geb. 1 Acdo. en Exhorto. Núm. Exp. 1969/2024.

Paredes Pérez Adriana vs. Reynoso Olvera Gerardo. Controversias del Orden Familiar Vrb. 1 Acdo. en Incidente. Núm. Exp. 1243/2002 Inc. de Cancel. de Pensión Alimenticia.

Perea Baldenebro Jéssica Esthela vs. Aldo Israel Abaroa Martínez de Gante. Controversias del Orden Familiar Vrb. 1 Acdo. en Incidente. Núm. Exp. 881/2019 Inc. de Modificación de Cambio de Guarda y Custodia Provisional por Violencia Familiar.

Peña Damián Diana vs. Martínez Raya Gabriel. Controversias del Orden Familiar Acdo. Geb. 1 Acdo. Núm. Exp. 1391/2024 Tomo II.

Pinto Pérez Pedro y/o Pedro Pinto (su Sucesión). Controversias del Orden Familiar Acdo. Geb. 1 Acdo. en Exhorto. Núm. Exp. 1961/2024.

Portillo Peñaloza Óscar Omar vs. Guerrero López Arlette Karina. Controversias del Orden Familiar Vrb. 1 Acdo. Núm. Exp. 1633/2024.

Ramírez Alva Jaime vs. Arévalo Sánchez Mónica Araceli. Especial Familiar Acdo. Geb. 2 Acdos. en Incidente. Núm. Exp. 2147/2022 Inc. de Liquidación de Sociedad Conyugal.

Ramírez Moreno Karen Giovanna vs. Sandoval Hernández Noé Guadalupe. Controversias del Orden Familiar Acdo. Geb. 1 Acdo. Núm. Exp. 1265/2024.

Ramírez Rodríguez María Teresa su Sucesión. Sucesorio Familiar Acdo. Geb. 1 Acdo. en Otros. Núm. Exp. 633/2024 Secc. Tercera.

Ramírez Domínguez Miroslava vs. Agustín Islas Vázquez. Especial Familiar Acdo. Geb. 2 Acdos. Núm. Exp. 1117/2021.

Ramírez Domínguez Miroslava vs. Agustín Islas Vázquez. Especial Familiar Acdo. Geb. 1 Acdo. en Incidente. Núm. Exp. 1117/2021 Inc. de Protección de Menores por Violencia Familiar.

Rendón Amador Renata Angélica vs. José Manuel Lara Bauche Alcalde. Controversias del Orden Familiar Acdo. Amc. 3 Acdos. en Incidente. Núm. Exp. 45/2015 Inc. de Reduc. de Pensión Alimenticia.

Reyes Rivas Enriqueta su Sucesión. Sucesorio Familiar Acdo. Geb. 11 Acdos. en Otros. Núm. Exp. 1867/2022 Secc. Tercera.

Rodríguez Ávila Felipe. Sucesorio Familiar Acdo. Geb. 1 Acdo. en Otros. Núm. Exp. 345/2021 Secc. Tercera.

Rodríguez Castro Heliodoro. Int. Acdo. Amc. 1 Acdo. Núm. Exp. 3589/1973.

Rojas Pérez Anel Michel vs. Rivera Ramírez Juan. Controversias del Orden Familiar Vrb. 1 Acdo. Núm. Exp. 1665/2024.

Rosas Bobadilla Gloria su Sucesión. Sucesorio Familiar Vrb. 1 Acdo. Núm. Exp. 1461/2024.

Sámano Moron Miguel su Sucesión. Sucesorio Familiar Vrb. 1 Acdo. Núm. Exp. 1927/2024.

Sánchez Gómez Alejandra vs. Osorio Ximello Javier. Controversias del Orden Familiar Acdo. Geb. 1 Acdo. Núm. Exp. 919/2023.

Sanfilippo Rivera Alfonso Rafael vs. Sanfilippo Reyes Alfonso. Controversias del Orden Familiar Acdo. Geb. 2 Acdos. Núm. Exp. 949/2024.

Silva Andrade Mayra Lourdes vs. Narváez García Manuel Alejandro. Especial Familiar Acuerdo. 1 Acdo. en Incidente. Núm. Exp. 1969/2023 Inc. de Guarda y Custodia.

Tapia Hernández Rodolfo Said. Juris. Voluntaria Familiar Vrb. 1 Acdo. Núm. Exp. 879/2024.

Tarragona Jou Antonio su Sucesión. Sucesorio Familiar Acdo. Geb. 1 Acdo. Núm. Exp. 1569/2024.

Tavera Palacios Azael vs. Esquivel Cuevas Laura Alicia. Especial Familiar Acdo. Geb. 1 Acdo. en Incidente. Núm. Exp. 451/2022 Inc. de Liquidación de Sociedad Conyugal.

Uribe María del Carmen. Juris. Voluntaria Familiar Acdo. Geb. 1 Acdo. Núm. Exp. 1797/2024.

Uribe Ruíz Irma Nayeli vs. Colín Sánchez Francisco. Especial Familiar Vrb. 1 Acdo. Núm. Exp. 2059/2021 Principal.

Vargas Jaime Juan Carlos vs. Santiago Hernández Diana Paola. Controversias del Orden Familiar Vrb. 1 Acdo. Núm. Exp. 1063/2024.

Vázquez Mireles Miroslava Arlette vs. Gutiérrez Martell Eduardo. Controversias del Orden Familiar Acdo. Amc. 1 Acdo. en Incidente. Núm. Exp. 1523/2006 Inc. de Cancel. de Pensión Alimenticia.

Velasco Chávez Alicia su Sucesión. Sucesorio Familiar Acdo. Geb. 1 Acdo. en Otros. Núm. Exp. 743/2024 Segunda Sección.

Villanueva Ramírez Olga vs. Arturo Álvarez Benítez. Controversias del Orden Familiar Acdo. Geb. 1 Acdo. Núm. Exp. 579/2020.

Zambrano Contreras José vs. García Juárez María de la Paz. Especial Familiar Acdo. Geb. 1 Acdo. en Incidente. Núm. Exp. 725/2023 Inc. de Cesación de la Sociedad Conyugal y Cancel. de Pensión Alimenticia.

Zavala Hernández Ana Laura vs. Arredondo Téllez Ignacio. Controversias del Orden Familiar Vrb. 1 Acdo. Núm. Exp. 691/2020 Tomo II.

De la Mora Baledon Fernando Alfonso vs. Martínez González María del Carmen. Especial Familiar Acdo. Amc. 1 Acdo. Núm. Exp. 1195/2023.

NO PUBLICADOS

Romero Jiménez Concepción su Sucesión. Sucesorio Familiar Acdo. Geb. 1 Acdo. Núm. Exp. 793/2023 Secc. Cuarta.

AUDIENCIA

Cano Rodríguez Alma Nydia vs. Villanueva Ascencio Diego. Acdo. Geb Especial Familiar. 1 Aud. en Incidente. Núm. Exp. 269/2023 Inc. de Incumplimiento de Convenio, Pensiones No Pagadas.

SOLO CONSULTA
SOLO CONSULTA
SOLO CONSULTA

Lozano Coria Jesús vs. García Saldaña Raquel. Aud. Amc Controversias del Orden Familiar 1 Audiencia. Núm. Exp. 595/2024.

SENTENCIAS DEFINITIVAS DEL 4 DE NOVIEMBRE DEL 2024

Gómez Palomares Víctor Manuel su Sucesión. Sucesorio Familiar Sent. Def. 1 Núm. Exp. 1795/2022 Secc. Cuarta

SRIA CONC. EN FUNC. DE SRIA. DE ACDOS.

LIC. GABRIELA ELIZARRARAZ BADILLO.

SECRETARÍA "B"
ACUERDOS DEL 4 DE NOVIEMBRE DEL 2024

Acosta Pérez Natalia Ivonne vs. Martínez Campos Rodolfo. Especial Familiar Acdo. Jlc. 2 Acdos. Núm. Exp. 992/2024.

Aguilar Espiridion Estephanie vs. Jesús Humberto Mejía Landaverde. Controversias del Orden Familiar Acdo. Jlc. 1 Acdo. Núm. Exp. 622/2020.

Alegría Esquivel Celia su Sucesión. Sucesorio Familiar Lra. 1 Acdo. Núm. Exp. 1774/2023.

Almanza García Karla vs. Zárate Hernández Octavio. Controversias del Orden Familiar Lra. 1 Acdo. Núm. Exp. 752/2023.

Alonso Pavón Abundio. Sucesorio Familiar Lra. 1 Acdo. Núm. Exp. 1216/2020.

Álvarez Ortiz Nieves Alejandrina Esperanza su Sucesión. Sucesorio Familiar Acdo. Vgb. 1 Acdo. Núm. Exp. 1596/2023.

Ana María Jiménez Cruz vs. Roberto Avendaño Gil. Controversias del Orden Familiar Lra. 2 Acdos. Núm. Exp. 1102/2021.

Baltazar García Guadalupe. Sucesorio Familiar Acdo. Vgb. 2 Acdos. Núm. Exp. 1618/2021.

Barajas Madrid Ivonne Mariana vs. Marco Antonio de la Rosa González. Controversias del Orden Familiar Acdo. Fmr. 1 Acdo. Núm. Exp. 1626/2018.

Blanco Martínez Margarita vs. Carlos Torres Rosas. Especial Familiar Rebeldia Agravios. 1 Acdo. en Incidente. Núm. Exp. 30/2013 Inc. de Cambio de Guarda y Custodia, Fijación de Pensión Alimenticia.

Bonilla Salcedo Norberto su Sucesión. Sucesorio Familiar Lra. 1 Acdo. Núm. Exp. 1392/2024.

Brizuela de Santiago Andrea vs. José Andrés López Mejía. Controversias del Orden Familiar Acuerdo. 1 Acdo. Núm. Exp. 1016/2021.

Butze Aguilar Eduardo. Test. Acdo. Vgb. 1 Acdo. Núm. Exp. 408/2000.

Cárdenas Villa Gerasimo su Sucesión. Sucesorio Familiar Acdo. Vgb. 1 Acdo. Núm. Exp. 1942/2024.

Castañeda Osornio Alejandra vs. Ramírez Domínguez Miguel. Controversias del Orden Familiar Lra. 1 Acdo. Núm. Exp. 1850/2024.

Celis Guerrero Jesús Fernando su Sucesión. Sucesorio Familiar Lra. 1 Acdo. Núm. Exp. 1774/2024.

Centeno Jiménez Alejandra vs. Luis Alberto Morales Méndez. Controversias del Orden Familiar Acdo. Fmr. 1 Acdo. Núm. Exp. 1914/2012.

Chávez Chávez Fidel y/o Chávez Chávez José Fidel. Sucesorio Familiar Lra. 1 Acdo. Núm. Exp. 1096/2015.

Cohen Leibovice Arthur su Sucesión. Sucesorio Familiar Acdo. Fmr. 1 Acdo. Núm. Exp. 1722/2023.

Córdova Quintero Enrique Odorico su Sucesión. Sucesorio Familiar Lra. 1 Acdo. Núm. Exp. 970/2024.

Cortés Carmona Arturo Rafael vs. Sandra Rodríguez González. Especial Familiar Acdo. Fmr. 1 Acdo. Núm. Exp. 896/2017.

Cuero Valdés Valentín y Cuero Valdés Teresa y Cuero Valdés Marta y Cuero Valdés Carmen y Cuero Valdés Bertha y Cuero Valdés Patricia y Cuero Valdés Claudia y Cuero Valdés Gabriel vs. Cuero Pérez Isidoro su Sucesión. Ord. Civil Familiar Acdo. Fmr. 1 Acdo. Núm. Exp. 2030/2022.

Dávila Rivera Regina su Sucesión. Sucesorio Familiar Acdo. Fmr. 1 Acdo. Núm. Exp. 1076/2024.

Díaz Hurtado Rubén vs. Revilla Flores Miriam. Exh. Familiar Acdo. Vgb. 1 Acdo. en Exhorto. Núm. Exp. 1966/2024.

Domínguez Montaño Ana Lucía vs. Sánchez Ávalos Eric de Jesús. Especial Familiar Acdo. Fmr. 1 Acdo. Núm. Exp. 2088/2021.

Domínguez Rodríguez Ricardo. Sucesorio Familiar Acdo. Vgb. 2 Acdos. Núm. Exp. 1602/2006 Secc. Primera Tomo II.

Escobar Ramos Liliana vs. Nava Badillo Emilio. Especial Familiar Acdo. Jlc. 1 Acdo. Núm. Exp. 636/2024.

Estrada Estrada Luis. Sucesorio Familiar Apelación. 1 Acdo. en Otros. Núm. Exp. 1122/2012 Secc. Tercera.

Facio Caballero Soledad su Sucesión. Sucesorio Familiar Lra. 1 Acdo. Núm. Exp. 1710/2024.

Fernández Gastellu Michell vs. Martínez Suárez Ricardo. Controversias del Orden Familiar Ars Acu. 1 Acdo. Núm. Exp. 510/2024 Tomo II del Principal.

Fortanell Martínez Héctor su Sucesión. Sucesorio Familiar Lra. 1 Acdo. Núm. Exp. 394/2024.

Frutos Sumaran Patricia. Sucesorio Familiar Lra. 1 Acdo. Núm. Exp. 1510/2019 Tomo II de la Secc. Segunda.

Galván Martínez Pedro su Sucesión. Sucesorio Familiar Acdo. Vgb. 1 Acdo. Núm. Exp. 1964/2024.

García Castellanos Beatriz Itzhel vs. Christian Abel Ramírez Chang. Controversias del Orden Familiar Lra. 1 Acdo. Núm. Exp. 286/2015.

García Castillo María Fernanda vs. Espinoza Ledezma José Esteban. Controversias del Orden Familiar Acdo. Jlc. 1 Acdo. Núm. Exp. 1662/2023.

García Flores José Socorro. Sucesorio Familiar Acdo. Jlc. 1 Acdo. Núm. Exp. 438/2021.

García Maya Victoria su Sucesión. Sucesorio Familiar Lra. 1 Acdo. Núm. Exp. 1170/2024.

García Medina Emanuel Alejandro vs. Botello Trejo Luz María. Controversias del Orden Familiar Lra. 1 Acdo. Núm. Exp. 1900/2024.

González Álvarez Luis Eduardo vs. Diana Laura Ponce Sánchez. Juris. Voluntaria Familiar Lra. 1 Acdo. Núm. Exp. 1410/2018.

González Martínez Arturo su Sucesión. Sucesorio Familiar Acdo. Jlc. 1 Acdo. Núm. Exp. 480/2024.

Guerrero García Ofelia vs. Emmanuel Abelardo Alvarado Mandujano. Controversias del Orden Familiar Acdo. Ca. 1 Acdo. Núm. Exp. 1986/2024.

Guillén Acosta Edgar Iván vs. Leticia Catalina Calzada Romero. Especial Familiar Acdo. Jlc. 1 Acdo. en Incidente. Núm. Exp. 1084/2015 Inc. de Reduc. y Terminación de la Oblig. Alimentaria.

Gutiérrez Calleja Rocío vs. Romero Sánchez Francisco Ricardo. Exh. Familiar Acdo. Vgb. 1 Acdo. en Exhorto. Núm. Exp. 1970/2024.

Guzmán Palacios Alberto Mario vs. Hernández Quiroz María Eugenia. Especial Familiar Acdo. Ca. 1 Acdo. en Amparo. Núm. Exp. 336/2023 Amparo 442/2024.

Heredia Barragán J Jesús su Sucesión. Sucesorio Familiar Acdo. Fmr. 1 Acdo. en Otros. Núm. Exp. 546/2023 Secc. Segunda.

Hernández González José Valente vs. Miranda Aguilar María Yazmín. Controversias del Orden Familiar Acuerdo. 1 Acdo. Núm. Exp. 1966/2022.

Hernández Ramírez María del Carmen vs. Maldonado Vanegas Mario Alberto. Especial Familiar Acdo. Fmr. 1 Acdo. Núm. Exp. 1946/2023.

Hernández Torres Carolina su Sucesión. Sucesorio Familiar Acdo. Vgb. 1 Acdo. Núm. Exp. 1952/2024.

Hernández García Yuritsy Nayeli vs. Luis Berbardo Estrada Gutiérrez. Controversias del Orden Familiar Acdo. Vgb. 1 Acdo. en Incidente. Núm. Exp. 2038/2019 Inc. de Cancel. y Reduc. de Pensión Alimenticia.

Ibáñez Bernal Petra Isabel vs. Contreras Monroy Hugo Alberto. Controversias del Orden Familiar Lra. 1 Acdo. Núm. Exp. 1612/2024.

Kumate Rodríguez Jesús. Sucesorio Familiar Lra. 1 Acdo. en Otros. Núm. Exp. 1406/2018 Secc. Segunda.

Linares Morales Rocío vs. Delgado Olvera Israel Jesús Alejandrino. Controversias del Orden Familiar Apelación. 1 Acdo. Núm. Exp. 1212/2023.

Luna Silva Nancy Sarai vs. Sanquilli Carpio Óscar. Especial Familiar Acdo. Jlc. 1 Acdo. Núm. Exp. 420/2024.

Mancilla Ávila Juan Francisco vs. Ascencio Marín Dulce María. Controversias del Orden Familiar Lra. 1 Acdo. Núm. Exp. 72/2023.

Manzano Cabrera Melva Noemí vs. Sánchez Chavarría Erik Ismael. Controversias del Orden Familiar Acdo. Fmr. 1 Acdo. Núm. Exp. 1138/2024.

Martínez Guerrero Alan vs. Cano Velasco Odalys Sofía. Controversias del Orden Familiar Acdo. Jlc. 1 Acdo. Núm. Exp. 1868/2023.

Martínez Osorio José Albertino vs. Sánchez González Elizabeth. Especial Familiar Lra. 1 Acdo. en Incidente. Núm. Exp. 254/2024 Inc. de Pensión Alimenticia.

Martínez Calleja Arno Gjumlich. Sucesorio Familiar Acdo. Fmr. 2 Acdos. en Incidente. Núm. Exp. 234/2019 Activo Tomo III del Segundo Inc. Innominado.

SOLO CONSULTA
SOLO CONSULTA
SOLO CONSULTA

Medina Lara Carlos su Sucesión. Sucesorio Familiar Lra. 3 Acdos. Núm. Exp. 144/2024.
Méndez y López María Eugenia Ofelia su Sucesión. Sucesorio Familiar Acdo. Vgb. 1 Acdo. Núm. Exp. 1542/2024.
Mezrage Kamahi Linda su Sucesión. Sucesorio Familiar Acdo. Fmr. 1 Acdo. Núm. Exp. 1340/2024.
Nájera Melo Carlos Adrián vs. Pricila Karina Sandi Marron. Controversias del Orden Familiar Acdo. Vgb. 1 Acdo. Núm. Exp. 446/2019.
Ojeda Cruz Raúl vs. Elba Altamirano Hernández. Ord. Civil Familiar Lra. 1 Acdo. en Incidente. Núm. Exp. 650/2019 Inc. de Cump. Al Pago de Pensión Alimenticia.
Olalde Toledo Juan Raúl vs. Rodríguez Alonso Gabriela. Controversias del Orden Familiar Acdo. Fmr. 1 Acdo. Núm. Exp. 1474/2024.
Ortega Duarte Pedro vs. Departamentoi del Distrito Federal y hoy Gobierno de la Ciudad de México y Ortega Nogera Pedro su Sucesión. Sucesorio Familiar Acdo. Jlc. 1 Acdo. Núm. Exp. 366/2023.
Pechir Escobar Daniela vs. Israel Lara Naranjo. Controversias del Orden Familiar Lra. 1 Acdo. en Incidente. Núm. Exp. 1962/2019 Inc. de Cambio de Guarda y Custodia y Pensión Alimenticia.
Ramírez Ramos Esther Remedios su Sucesión. Sucesorio Familiar Acdo. Vgb. 1 Acdo. Núm. Exp. 1950/2024.
Rendón Martínez Celso. Sucesorio Familiar Acdo. Jlc. 1 Acdo. Núm. Exp. 1078/2020.
Reséndiz Bernal Karina vs. Daniel Jiménez Castañeda. Controversias del Orden Familiar Acdo. Fmr. 1 Acdo. Núm. Exp. 2382/2014.
Reyes Jacinto Nohemí vs. Alberto Miranda Novelo. Controversias del Orden Familiar Acdo. Fmr. 1 Acdo. Núm. Exp. 644/2020.
Reyes Moreno Eugenia su Sucesión. Sucesorio Familiar Acdo. Jlc. 1 Acdo. Núm. Exp. 1878/2024.
Rodríguez Rodríguez Joel su Sucesión. Sucesorio Familiar Acdo. Vgb. 1 Acdo. Núm. Exp. 668/2022.
Rodríguez Romero Salvador de Jesús vs. González García Ariana. Especial Familiar Lra. 1 Acdo. en Incidente. Núm. Exp. 1304/2022 Inc. de Cambio de Dom. para Residir Fuera del País.
Rodríguez Olvera Edgar Israel vs. Mayra Cruz Nava. Controversias del Orden Familiar Acdo. Fmr. 1 Acdo. en Otros. Núm. Exp. 380/2019 Tomo II.
Roig Morán José su Sucesión. Sucesorio Familiar Acdo. Fmr. 1 Acdo. en Incidente. Núm. Exp. 692/2024 Inc. de Falsedad de Firma.
Rosado Cárdenas Luis Ramón vs. Cruz Dosaret Arianna. Controversias del Orden Familiar Acdo. Fmr. 1 Acdo. Núm. Exp. 22/2024.
Rosales Torres Jacqueline vs. Rigoberto Colín González. Controversias del Orden Familiar Acdo. Fmr. 1 Acdo. en Incidente. Núm. Exp. 694/2020 Inc. de Modificación de Convn. Promov. por Rigoberto Colín González.
Roth Verónica Debora vs. José Aspani Caltum. Especial Familiar Lra. 1 Acdo. en Incidente. Núm. Exp. 1472/2017 Inc. para Regular Las Consecuencias Inherentes a la Disol. del Vínculo Matrimonial Tomo VI.
Sánchez Pérez Encarnación. Sucesorio Familiar Acdo. Vgb. 1 Acdo. en Expedientillo. Núm. Exp. 1540/2010.
Sánchez Pérez María del Rosario vs. Hernández Sánchez Stephany y Martínez Hernández Juventino. Controversias del Orden Familiar Acdo. Vgb. 1 Acdo. Núm. Exp. 1958/2024.
Sánchez Razo René su Sucesión. Sucesorio Familiar Acdo. Vgb. 1 Acdo. Núm. Exp. 2002/2022 Secc. Segunda.
Sánchez Sánchez Haren Montserrat vs. Reyes Mejía José Luis. Controversias del Orden Familiar Acdo. Fmr. 1 Acdo. Núm. Exp. 1696/2023.
Sandoval Santiago Verónica vs. Alberto Tello Hernández. Controversias del Orden Familiar Acdo. Vgb. 1 Acdo. Núm. Exp. 1612/2019 Tomo II del Cuad. Principal Activo.
Secreto vs. Secreto. Especial Familiar Lra. 1 Acdo. en Incidente. Núm. Exp. 788/2024 Inc. de Guarda y Custodia y Pensión Alimenticia.
Silva Rojas Silvia vs. Israel Hernández Martínez. Controversias del Orden Familiar Acdo. Fmr. 1 Acdo. Núm. Exp. 1566/2016.
Soto Sánchez Miriam Isabel vs. Guzmán Gutiérrez Juan Carlos. Controversias del Orden Familiar Lra. 1 Acdo. Núm. Exp. 1556/2023.
Topete Orozco Nadia Armin. Controversias del Orden Familiar Acdo. Fmr. 2 Acdos. Núm. Exp. 460/2022.
Tovar Lozano Jesús Antonio vs. Cristina Candelaria Salazar. Especial Familiar Acdo. Fmr. 1 Acdo. en Incidente. Núm. Exp. 558/2018 Inc. de Liquidación de Sociedad Conyugal.
Trejo García Silvana Lourdes su Sucesión. Sucesorio Familiar Lra. 1 Acdo. Núm. Exp. 1756/2024.
Trujillo Matamoros Rubén Octavio y Cynthia Alfonzo Lugo. Ord. Civil Familiar Acdo. Fmr. 1 Acdo. Núm. Exp. 384/2015.
Ulibarri Ensastigui Enrique vs. Chirino Luna Brenda Paola. Controversias del Orden Familiar Acdo. Fmr. 1 Acdo. en Incidente. Núm. Exp. 2106/2021 Inc. de Modificación de Convenio.
Vázquez Sánchez Juana vs. Sánchez Cruz Claudio. Controversias del Orden Familiar Acdo. Vgb. 1 Acdo. Núm. Exp. 1252/2022.
Vega Tirador Araceli vs. Joseue Ángel Serrano Gómez. Controversias del Orden Familiar Auto Admisorio. 1 Acdo. Núm. Exp. 1990/2024.
Vega Torres Edda Virginia vs. García Martínez Jorge Ángel. Controversias del Orden Familiar Acdo. Fmr. 1 Acdo. Núm. Exp. 928/2024.
Velasco López Marco Antonio vs. Villanueva Septién Lizbeth. Controversias del Orden Familiar Lra. 1 Acdo. Núm. Exp. 1832/2024.
Verduzco Camacho Alonso. Sucesorio Familiar Acdo. Fmr. 1 Acdo. Núm. Exp. 244/2017.
Zaragoza Anzaldo Hermenegildo. Sucesorio Familiar Acdo. Jlc. 1 Acdo. Núm. Exp. 1470/2012.
Del Ángel Meneses Maricela vs. Díaz del Ángel Sandra Maricela y Martínez López Arturo. Controversias del Orden Familiar Acdo. Ca. 1 Acdo. en Amparo. Núm. Exp. 940/2022 Cuad. Amparo.

AUDIENCIA

Estrella Alonso Erik vs. Mancera Alejandrez Alma Delia. Aud. Controversias del Orden Familiar 1 Audiencia. Núm. Exp. 242/2024.
Fernández Gastellu Michell vs. Martínez Suárez Ricardo. Aud. Controversias del Orden Familiar 1 Audiencia. Núm. Exp. 510/2024 Tomo II del Principal.
Zepeda Fabián Stephanie Monserrat vs. José Alejandro Álvarez Sánchez. Platica de Menor Controversias del Orden Familiar 1 Audiencia. Núm. Exp. 284/2020.

SENTENCIAS INTERLOCUTORIAS

Flores Palma Cleofas Camilo su Sucesión. Sucesorio Familiar Sent. Interl. 1 Núm. Exp. 596/2024
Hernández Piña Esmeralda vs. Cornelio Muñoz Vázquez. Ord. Civil Familiar Sent. Interl. 1 Sent. Inter. en Incidente. Núm. Exp. 1148/2010 Inc. de Cancel. de Pensión Alimenticia
Ruíz Castañeda María Francisca su Sucesión. Sucesorio Familiar Sent. Interl. 1 Núm. Exp. 508/2024

EL SECRETARIO DE ACUERDOS POR MINISTERIO DE LEY:
MTRO. FABIÁN MARISCAL RAZO

TERCERO DE LO FAMILIAR

SECRETARÍA "A"
ACUERDOS DEL 4 DE NOVIEMBRE DEL 2024

Alcántara Hernández María Antonieta su Sucesión. Sucesorio Familiar Ccb. 1 Acdo. Núm. Exp. 785/2023.
Bravo Segura Irma Eugenia vs. Corripio Moreno Jorge Luis. Especial Familiar Ccb. 2 Acdos. Núm. Exp. 501/2024.
Cabrera Hernández Ana Laura vs. Flores Cedillo Enrique. Controversias del Orden Familiar Ikhs. 1 Acdo. Núm. Exp. 2267/2023.
Calderón Gutiérrez Sarai Amor vs. Montes Buendía Esau Benjamín. Especial Familiar Ikhs. 2 Acdos. Núm. Exp. 813/2022 Inc. de Visitas y Convivencias.
Cárdenas Tosky Jéssica Berenice vs. Jiménez Luna Froylan. Controversias del Orden Familiar Ilr. 1 Acdo. Núm. Exp. 1561/2024.
Carmen Rodríguez Rosalía vs. Marín Eleuterio Julio César y de Cruz Carmen Karla. Controversias del Orden Familiar Ilr. 1 Acdo. Núm. Exp. 2215/2023.
Carranza Araujo María Isabel su Sucesión. Sucesorio Familiar Ikhs. 1 Acdo. Núm. Exp. 1649/2024.
Castañeda Arias Jéssica Judith vs. García Pérez Adolfo. Controversias del Orden Familiar Ccb. 2 Acdos. Núm. Exp. 2125/2015.
Casteñada Flores Evelin Lizeth vs. González Tovar Luis Daniel. Controversias del Orden Familiar Ccb. 1 Acdo. Núm. Exp. 1089/2021.
Cifuentes Aguilar José Luis su Sucesión. Sucesorio Familiar Ilr. 1 Acdo. Núm. Exp. 1705/2021 Bis. 2 Secc. Segunda.

SOLO CONSULTA
SOLO CONSULTA
SOLO CONSULTA

Cisneros Linares Ana Zugey vs. González Macías Edgar Gerardo. Controversias del Orden Familiar Ikhs. 1 Acdo. Núm. Exp. 2011/2023.
Corona Uribe Tania vs. Juan Carlos Vázquez Villaseñor. Ord. Civ. 1 Acdo. Núm. Exp. 1409/2010.
Crail García Cristina Araceli vs. Salazar Martínez Luis Raymundo. Controversias del Orden Familiar Ilr. 1 Acdo. en Incidente. Núm. Exp. 1175/2001 Inc. de Cancel. de Pensión.
Elorriaga Santiago Sergio y Elorriaga Santiago Verónica y Elorriaga Santiago Luis Alberto y Elorriaga Santiago Edna. Juris. Voluntaria Familiar Ikhs. 1 Acdo. Núm. Exp. 947/2024.
García Tagle Juan Francisco su Sucesión. Sucesorio Familiar Ikhs. 1 Acdo. Núm. Exp. 631/2024.
Gasca Gómez Alejandro vs. Irene Galarza Nava. Especial Familiar Cilr. 1 Acdo. en Incidente. Núm. Exp. 1225/2020 Bis. 1 Inc. - Pensión Alimenticia.
Gómez Arellanes Luis Alberto vs. Hernández López Roxana. Especial Familiar Ikhs. 1 Acdo. en Incidente. Núm. Exp. 845/2016 Inc. - Fijación de Pensión Alimenticia.
Gómez Nieto Agrelin Estrella vs. Daniel Enrique Martínez Romero. Controversias del Orden Familiar Ccb. 1 Acdo. Núm. Exp. 1513/2011 Tomo II del Cuad. Principal.
Gómez Vázquez Moisés vs. María del Carmen Piedad García. Div. Nec. Ilr. 1 Acdo. Núm. Exp. 1207/2003.
González Jiménez Samira vs. Farfán Becerril Fernando. Especial Familiar Susp. Mmsc. 1 Acdo. en Incidente. Núm. Exp. 193/2022 Inc. de Liquidación de Sociedad Conyugal.
González Martínez Karla Gabriela vs. Piñon Avendaño Fernando. Controversias del Orden Familiar Ikhs. 2 Acdos. Núm. Exp. 1519/2023.
González Pérez Sara Martha. Juris. Voluntaria Familiar Ccb. 4 Acdos. Núm. Exp. 1553/2024.
Gutiérrez López Julieta vs. José Alfonso Cortez Huerta. Controversias del Orden Familiar Ilr. 1 Acdo. en Incidente. Núm. Exp. 1397/1998 Inc. de Cancel. de Pensión Alimenticia.
Gutiérrez Romero José Francisco su Sucesión. Sucesorio Familiar Ikhs. 3 Acdos. Núm. Exp. 583/2024.
Herrera Ponce Elías su Sucesión. Sucesorio Familiar Requerimiento (Cilr). 1 Acdo. Núm. Exp. 1947/2024.
Islas Valdovinos Edith vs. Reyes Rangel Martín. Controversias del Orden Familiar Ikhs. 1 Acdo. Núm. Exp. 1017/2022.
Leyte Hernández Felipe. Juic. Especial de Pérd. de la Patria Potest. Familiar Ilr. 1 Acdo. Núm. Exp. 683/1983.
López Solís Teresa su Sucesión. Sucesorio Familiar Ikhs. 1 Acdo. Núm. Exp. 1573/2019 Secc. Cuarta.
López Vargas María Daniela vs. Estrada Tovar Antonio. Especial Familiar Ikhs. 1 Acdo. Núm. Exp. 1963/2023 Bis. 1.
Martínez Delgado Víctor Hugo vs. Martínez Hernández María Guadalupe. Controversias del Orden Familiar Desecha (Cilr). 1 Acdo. Núm. Exp. 1949/2024.
Mendoza Nava Román vs. Ruíz Hernández Guillermina. Especial Familiar Dada Cuenta Audiencia. 1 Acdo. Núm. Exp. 945/2021.
Meza Carmona Luis Raúl. Sucesorio Familiar Ccb. 1 Acdo. Núm. Exp. 1239/2016.
Meza Carmona Luis Raúl. Sucesorio Familiar Ccb. 1 Acdo. Núm. Exp. 1239/2016 Seccón Segunda.
Montero Hernández María Isabel. Juris. Voluntaria Familiar Ikhs. 1 Acdo. Núm. Exp. 1149/2024.
Muñoz García Luis Ismael vs. Campos Rodarte Martha Elvia. Controversias del Orden Familiar Ilr. 1 Acdo. en Incidente. Núm. Exp. 2251/2019 Inc. de Cambio de Guarda y Custodia y Cancel. de Pensión Alimenticia.
Ocampo Hernández Elizabeth Ángeles vs. Miguel Ángel González Lozano. Especial Familiar Ikhs. 2 Acdos. en Incidente. Núm. Exp. 921/2014 Inc. Cambio de Guarda y Custodia Tomo II.
Olivares Morales Marina Celia vs. Téllez Olivares Michel y González Martínez Paola. Controversias del Orden Familiar Ccb. 2 Acdos. Núm. Exp. 1517/2024.
Penna López Miriam Irasema vs. González Ramírez Isaac. Especial Familiar Ilr. 1 Acdo. en Incidente. Núm. Exp. 1873/2016 Pago de Alimentos Vencidos y Cump. de Sentencia.
Pérez Díaz Adriana vs. López Gómez Adolfo. Controversias del Orden Familiar Entrega Billete de Depósito Ana. 1 Acdo. Núm. Exp. 161/2023.
Pérez Gómez Isabel su Sucesión. Sucesorio Familiar Ccb. 1 Acdo. Núm. Exp. 1375/2024.
Peza Gutiérrez Gabriela su Sucesión. Sucesorio Familiar Ikhs. 1 Acdo. Núm. Exp. 359/2023 Secc. Cuarta.
Peña Antonio Karla Lucero vs. Fuentes Calvo Luis Manuel. Controversias del Orden Familiar Prevención (Cilr). 1 Acdo. Núm. Exp. 1941/2024.
Ramos Anaya Juana Belén vs. Alfredo Alacantara García. Controversias del Orden Familiar Ilr. 1 Acdo. Núm. Exp. 537/2020 Tomo III.
Rivera Campos Ananda Geraldina vs. Sanfilippo Reyes Alfonso. Controversias del Orden Familiar Ikhs. 2 Acdos. Núm. Exp. 949/2024.
Rojano Cruz Ingrid Tonalli y Gustavo Acosta del Valle vs. Ord. Civil Familiar Ilr. 2 Acdos. Núm. Exp. 1525/2013.
Sánchez Herrera Felipe. Sucesorio Familiar Ccb. 2 Acdos. Núm. Exp. 2259/2019.
Sánchez Matus René Antonio vs. Martínez Chávez Cristina Lilián. Controversias del Orden Familiar Entrega Billete de Depósito Ana. 1 Acdo. Núm. Exp. 681/2021 Principal.
Sánchez Pérez María Magdalena su Sucesión. Sucesorio Familiar Ikhs. 1 Acdo. Núm. Exp. 1147/2020 Secc. III.
Santos González María Guadalupe vs. Barba de la Rosa Heriberto. Controversias del Orden Familiar Ilr. 1 Acdo. Núm. Exp. 51/2024.
Trejo González Patricia Yasmín vs. Muñoz Hernández Antonio Armando. Controversias del Orden Familiar 2 Acdos. Núm. Exp. 1539/2021 Tomo II del Cuad. Principal.
Veladiz Meza Noemí Dolores su Sucesión. Sucesorio Familiar Ikhs. 1 Acdo. Núm. Exp. 1167/2020.
Velasco Mendoza Ruth Noemí vs. Aguilar Medina Jesús. Controversias del Orden Familiar Ilr. 1 Acdo. Núm. Exp. 1313/2024.

NO PUBLICADOS

Álvarez Castro Isidro vs. López González Isabel. Controversias del Orden Familiar Ccb. 1 Acdo. Núm. Exp. 39/2022 Bis. 1 Tomo II.
Corona Uribe Tania vs. Juan Carlos Vázquez Villaseñor. Ord. Civ. Ccb. 1 Acdo. Núm. Exp. 1409/2010.
Meza Carmona Luis Raúl. Sucesorio Familiar Ccb. 1 Acdo. Núm. Exp. 1239/2016 Sección Segunda.

AUDIENCIA

Corzo Ulloa Tannya Carolina su Sucesión. Aud. Sucesorio Familiar. 1 Audiencia. Núm. Exp. 2075/2023.
Franco María del Consuelo vs. Ulloa López José Óscar y Guerra Franco Ana Cristina. Plática Con Menor Controversias del Orden Familiar 1 Audiencia. Núm. Exp. 103/2024.
Gaitan Cruz Margarita Isabel vs. Azuara Alvarado Juan Jesús. Aud. Especial Familiar. 1 Aud. en Incidente. Núm. Exp. 1103/2023 Inc. de Cambio de Guarda y Custodia.
García Hernández Isaac su Sucesión. Ilr Sucesorio Familiar. 1 Audiencia. Núm. Exp. 711/2024.
Lima Ramírez Brenda Cecilia vs. Luna Vázquez Carlos Damián. Comparecencia de Alimentos Controversias del Orden Familiar 1 Audiencia. Núm. Exp. 1991/2024.
Sotelo Iniesta Román Luis vs. Jiménez Tello Angélica. Ilr Especial Familiar. 1 Aud. en Incidente. Núm. Exp. 1001/2020 Inc. de Modificación de Convenio.
Del Valle García César Sahid vs. Celis Navarro Isabel. Aud. Controversias del Orden Familiar 1 Audiencia. Núm. Exp. 621/2024.

SENTENCIAS DEFINITIVAS DEL 4 DE NOVIEMBRE DEL 2024

Celso Villarreal Violeta Yolotzin vs. López Aguilar Raúl. Especial Familiar Aud. 272 B y Sent. de Div. 1 Núm. Exp. 2213/2023

SENTENCIAS INTERLOCUTORIAS

Cárdenas Argueta Abel su Sucesión. Sucesorio Familiar Sent. Interl. Mmsc 1 Núm. Exp. 2099/2023 Secc. Segunda
Sánchez Campos Víctor. Sucesorio Familiar Declaratoria de Herederos Mmsc 1 Núm. Exp. 423/2019
Vázquez Bautista Josefina su Sucesión. Sucesorio Familiar Declaratoria de Herederos Mmsc 1 Núm. Exp. 309/2023

LA SECRETARIA DE ACUERDOS
LIC. CLAUDIA ITZEL LÓPEZ RETANA

SECRETARÍA "B"
ACUERDOS DEL 4 DE NOVIEMBRE DEL 2024

Aceves Nájera Miriam Ivonne vs. Ramírez Pichardo Eduardo. Especial Familiar Ratifica Solicitud. 1 Acdo. Núm. Exp. 670/2024.

SOLO CONSULTA
SOLO CONSULTA
SOLO CONSULTA

Acosta Canales Susana su Sucesión. Sucesorio Familiar Ldm. 1 Acdo. Núm. Exp. 690/2024.

Álvarez Ávila Lucina. Int. Acmt. 1 Acdo. Núm. Exp. 1754/2007.

Anaya Godínez Luz Karla Javiera vs. Carlos Domínguez Páez. Alim. Comparec. Ordena Ced. 1 Acdo. Núm. Exp. 1948/2011.

Ángeles Escalante Karime vs. Sanhcez Gandarela Francisco Javier. Controversias del Orden Familiar Ldm. 1 Acdo. Núm. Exp. 1400/2024.

Arreola Ortiz Miguel Ángel vs. Ramírez Romero Ricardo Alejandro. Controversias del Orden Familiar Mebr Req. de Sala. 1 Acdo. Núm. Exp. 872/2020 Tomo IV del Cuad. Principal.

Arteaga Pérez Karina Lorena vs. Martell Sánchez José Guadalupe. Controversias del Orden Familiar Acmt. 1 Acdo. Núm. Exp. 356/2024.

Bautista Hernández Clara vs. González Mañón Jonathan. Controversias del Orden Familiar Ldm. 1 Acdo. Núm. Exp. 352/2022 Bis. 1.

Cabrera Casas Karla Alexandra vs. Villavicencio Ginera Fernando Geovanni. Controversias del Orden Familiar Mebr. 1 Acdo. Núm. Exp. 1826/2019.

Campa Martínez María Esther vs. Mosqueda Romo Carlos. Especial Familiar Ldm. 1 Acdo. Núm. Exp. 2272/2023.

Canelo Martínez Luis Antonio su Sucesión. Sucesorio Familiar Mebr. 1 Acdo. en Seccion_De_Ejecución. Núm. Exp. 1170/2024 Secc. Segunda.

Carrasco Canales Magdalena Andrea vs. López García Camilo. Especial Familiar Llegada. 1 Acdo. Núm. Exp. 504/2017.

Chávez Sandoval Alma Selene vs. García Becerril Iván. Controversias del Orden Familiar Ldm. 1 Acdo. en Incidente. Núm. Exp. 2050/2016 Inc. de Guarda y Custodia y Alimentos.

Cisneros Negrete Alfonso su Sucesión. Sucesorio Familiar Ldm. 1 Acdo. Núm. Exp. 2024/2022.

Cisneros Vargas Elena su Sucesión. Sucesorio Familiar Mebr. 1 Acdo. Núm. Exp. 1942/2024.

Corona Monroy Olga su Sucesión. Sucesorio Familiar Ldm. 1 Acdo. Núm. Exp. 370/2023.

Echeverría Latisnere Susana su Sucesión. Sucesorio Familiar Ldm. 1 Acdo. Núm. Exp. 1138/2024.

Emilio Crescencio Berenice. Controversias del Orden Familiar Mebr. 1 Acdo. Núm. Exp. 1828/2024.

Encarnación López Abigail Divina vs. Montes Salazar Rogelio. Controversias del Orden Familiar Ldm. 1 Acdo. Núm. Exp. 1548/2024.

Escalante Berumen Anatel vs. Manilla Montejano Eduardo. Controversias del Orden Familiar Acmt. 1 Acdo. Núm. Exp. 1422/2022.

Escandón del Río Azucena Isabel. Sucesorio Familiar Acmt. 1 Acdo. Núm. Exp. 1186/2019.

Escobar Quiñones Fernando Aquiles vs. Marisol Amézcua Vázquez. Controversias del Orden Familiar Notificado. 1 Acdo. Núm. Exp. 2432/2014.

Flores Gómez Erick Giovanni vs. Morales Salas Ana Laura. Controversias del Orden Familiar Notificado. 1 Acdo. Núm. Exp. 490/2024.

García Maya Guadalupe vs. Héctor David Ocampo Herrera. Controversias del Orden Familiar Acmr. 1 Acdo. en Incidente. Núm. Exp. 1118/2010 Inc. de Revocacón de Guarda y Custodia y Susp. de Pago de Pensión Alimenticia.

García Campiran Alicia vs. Saldaña Magaña Luis Arturo. Controversias del Orden Familiar Acmt. 1 Acdo. Núm. Exp. 2084/2021.

García Garfias César Javier. Test. Acmt. 1 Acdo. Núm. Exp. 1300/2005.

García Martínez Emmanuel vs. Mejía Espejel Verena. Controversias del Orden Familiar Ldm. 1 Acdo. Núm. Exp. 1290/2024.

García Osorio Gabriela vs. Leyva Castillo Leonel. Controversias del Orden Familiar Ldm. 1 Acdo. Núm. Exp. 1178/2023 Tomo II del Principal.

García Ramírez Jéssica Yazmín vs. Téllez Porto Ricardo. Controversias del Orden Familiar Ldm. 1 Acdo. Núm. Exp. 770/2024.

García Rosaldo Constancio su Sucesión. Sucesorio Familiar Ldm. 1 Acdo. Núm. Exp. 392/2020.

Gómez Jiménez Carla vs. Serrano Cruz Fernando. Especial Familiar Sent Def. H. 1 Acdo. Núm. Exp. 1110/2023.

González Cerecero Adriana vs. Muñoz Sampayo José Vicente. Especial Familiar Acmt. 1 Acdo. Núm. Exp. 472/2024.

González Landeta Héctor Javier vs. Blanca Otilia Velázquez Zaragoza. Especial Familiar Reb. Agravios. 1 Acdo. en Incidente. Núm. Exp. 1134/2019 Inc. de Violencia Familiar.

González Meneses María Cristina vs. Trejo Martínez Fernando. Especial Familiar Ldm. 1 Acdo. Núm. Exp. 1048/2024.

González Tagal Cristina vs. Juan Coria Ramírez. Controversias del Orden Familiar Ldm. 1 Acdo. Núm. Exp. 1182/2014.

Guadalupe Manjarrez Jesús su Sucesión. Sucesorio Familiar Acmt. 2 Acdos. en Incidente. Núm. Exp. 1372/2021 Bis. 2 Inc. de Remoción de Albacea.

Gutiérrez Medina María Alheli vs. Carbajal Cornejo Marco Polo. Controversias del Orden Familiar Acmt. 1 Acdo. Núm. Exp. 2108/2014.

Hernández Nájera Liliana Abigail vs. Daniel González Palacios. Controversias del Orden Familiar Ldm. 1 Acdo. en Incidente. Núm. Exp. 2244/2011 Inc. - Cancel. de Pensión Alimenticia en contra de Nadia Estibaliz González Hernández.

Hernández Nájera Liliana Abigail vs. Daniel González Palacios. Controversias del Orden Familiar Ldm. 1 Acdo. Núm. Exp. 2244/2011 Inc. de Cancel. de Pensión Alimenticia de Osiel González Hernández.

Hernández Diego Manuel su Sucesión. Sucesorio Familiar Ldm. 2 Acdos. Núm. Exp. 180/2024.

Hernández Vázquez Rafael vs. Hernández Orea Ayetza Jezabel. Controversias del Orden Familiar Mebr. 2 Acdos. Núm. Exp. 1854/2024.

Huitrón García Lizbeth vs. López Rodríguez Fernando. Controversias del Orden Familiar Ldm. 5 Acdos. Núm. Exp. 322/2024.

Jimeno Mendoza Luis Enrique. Sucesorio Familiar Acmt. 1 Acdo. Núm. Exp. 266/2017.

Jimeno Papova Rebeca Galia vs. Rebollar Juárez Raúl de Jesús. Controversias del Orden Familiar Mebr. 1 Acdo. Núm. Exp. 2200/2023.

Juárez Flores Ana Lilia vs. Pizaña Villegas Paulo César. Controversias del Orden Familiar Ldm. 1 Acdo. Núm. Exp. 1750/2024.

Juárez Romero Luis su Sucesión. Sucesorio Familiar Señala 801. 1 Acdo. Núm. Exp. 1718/2023.

León Lima Estefania vs. Murga González Mauricio. Controversias del Orden Familiar Mebr. 1 Acdo. Núm. Exp. 1950/2024.

López Alcaraz Susana vs. Castillo López Griselda. Controversias del Orden Familiar No Admite Apel. 1 Acdo. Núm. Exp. 1902/2019.

López Espinosa Arturo su Sucesión. Sucesorio Familiar Acmt. 1 Acdo. Núm. Exp. 702/2022.

López Rea Rogelio vs. Hernández Morales Elena. Especial Familiar Acmt. 1 Acdo. Núm. Exp. 1638/2023.

Lorenzo Peregrina José Antonio su Sucesión. Sucesorio Familiar Radicación. 1 Acdo. Núm. Exp. 1938/2024.

Luis Aguilar Karla Nayelli vs. Edis Juárez Jiménez. Controversias del Orden Familiar Acmt. 1 Acdo. Núm. Exp. 816/2019.

Macías Morales Socorro su Sucesión. Sucesorio Familiar Secc. Tercera. 1 Acdo. Núm. Exp. 936/2023 Secc. Tercera.

María del Carmen Pérez Salvador También Conocida como María del Carmen Pérez Castillo y/o María del Carmen Pérez de Jiménez y/o María del Carmen Pérez vs. Pérez Salvador María del Carmen. Juris. Voluntaria Familiar Ldm. 1 Acdo. Núm. Exp. 1012/2023.

Mazariegos Vázquez Eliazer vs. Tino Sánchez Ana Mariela. Especial Familiar Sent Def. H. 1 Acdo. Núm. Exp. 762/2024.

Medina Franco María Isabel vs. Ricardo Alberto Salas Zamudio. Especial Familiar Acmt. 1 Acdo. Núm. Exp. 1072/2014.

Medina Galicia Dolores y López García Eduardo vs. Malagamba González Norberto Miguel y López Medina Jéssica Berenice. Controversias del Orden Familiar Acmt. 1 Acdo. Núm. Exp. 196/2024.

Mendoza Arango Julio César vs. Cruz López Dorotea. Especial Familiar Ldm. 2 Acdos. en Incidente. Núm. Exp. 1930/2023 Inc. Relativo a Resolver Cuestiones Inherentes a la Disol. del Vínculo Matrimonial – Pensió.

Mendoza Esteves Antonio su Sucesión. Sucesorio Familiar Ldm. 1 Acdo. Núm. Exp. 1996/2023.

Miranda Castañeda Elvira Elizabeth vs. Sánchez Hernández Manuel. Controversias del Orden Familiar Ldm. 1 Acdo. Núm. Exp. 1248/2024.

Molina Ruíz María Elena vs. Aguirre Caldelas Mario Silvestre. Controversias del Orden Familiar Mebr. 2 Acdos. Núm. Exp. 1498/2024.

SOLO CONSULTA
SOLO CONSULTA
SOLO CONSULTA

Monsalvo Torres Mercedes su Sucesión. Sucesorio Familiar Informe. 1 Acdo. Núm. Exp. 1080/2024.
Montecinos Moreno Georgina vs. Temix Calderón Erik. Controversias del Orden Familiar Ldm. 2 Acdos. en Incidente. Núm. Exp. 108/2011 Inc. de Cancel. de Pensión Alimenticia.
Muñoz Gómez Verónica vs. Alejandro Martínez García. Controversias del Orden Familiar Ldm. 2 Acdos. en Incidente. Núm. Exp. 636/2006 Inc. de Cancel. de Pensión Alimenticia.
Nava Cano Hilda Gisela vs. Juan Carlos Vega Castrejón. Ord. Civil Familiar Ldm. 1 Acdo. en Incidente. Núm. Exp. 434/2013 Inc. de Cancel. de Pensión Alimenticia.
Ortega Hernández Roberto Fabián. Juris. Voluntaria Familiar Aceptan Cargos. 1 Acdo. Núm. Exp. 1098/2022.
Ortiz Valadez Eva Rosaerio vs. San Román Hurtado Luis Alberto. Controversias del Orden Familiar Llegada. 1 Acdo. Núm. Exp. 484/2006.
Palacios Espinoza Francisca su Sucesion. Sucesorio Familiar Autoriza. 1 Acdo. Núm. Exp. 390/2021.
Peón López Elsi Monserrat vs. Partida Navarrete Jean Carlo. Controversias del Orden Familiar Billete. 1 Acdo. Núm. Exp. 1984/2019.
Pérez Garza Luis Octavio vs. Barranco García Sandra. Especial Familiar Acmt. 1 Acdo. Núm. Exp. 2060/2023.
Pichardo Mendoza Rodolfo. Sucesorio Familiar Ldm. 1 Acdo. Núm. Exp. 278/2021.
Prieto Carrera Honorio su Sucesión. Sucesorio Familiar Señala 801. 1 Acdo. Núm. Exp. 1040/2023.
Pueblita Hernández José Juan su Sucesión. Sucesorio Familiar Informe Archivo. 1 Acdo. Núm. Exp. 1522/2024.
Ramírez Monroy Marina Patricia y Ramírez Monroy Juan Ángel vs. Notario Público 72 de la Ciudad de México y Notario Público 50 de la Ciudad de México y C Director del Archivo General de Notarias en la Ciudad de México. Ord. Civil Familiar Mebr. 3 Acdos. Núm. Exp. 1768/2023.
Ramírez Ortega Juan su Sucesión. Sucesorio Familiar Mebr. 1 Acdo. en Incidente. Núm. Exp. 1060/2023 Inc. de Objeción de Inventario y Avalúo.
Ramírez Romero Aldo Sergio vs. Ramírez Flores Aldo Sergio. Controversias del Orden Familiar Informe. 1 Acdo. Núm. Exp. 1354/2024.
Ramírez Santiago Victoria Zuleyma vs. Granados Sánchez Mauricio. Controversias del Orden Familiar Ldm. 1 Acdo. Núm. Exp. 1460/2024.
Ramírez Vázquez María Guadalupe vs. Rocha Amaro Alberto. Especial Familiar Mebr. 1 Acdo. Núm. Exp. 1470/2018 Bis. 3 Tomo III.
Ríos Fabián Rosa vs. Hernández Fuentes Octavio. Controversias del Orden Familiar Mebr. 2 Acdos. Núm. Exp. 2136/2019 Tomo II.
Rojas Cerón José Marcos vs. Vargas Ireta Laura Leticia. Especial Familiar Lhv Sent. Interlocutoria. 1 Acdo. en Incidente. Núm. Exp. 2172/2017 Inc. de Cambio de Medidas Provisionales Guarda y Custodia y Pensión Alimenticia.
Ruíz Reza Francisco Ricardo vs. Hayashi Villagrán Elsa. Especial Familiar Req. Sala. 1 Acdo. Núm. Exp. 340/2022 Tomo II del Cuad. Principal.
Salazar Naranjo Manuel vs. María Ignacia Becerra Miranda. Div. Nec. Acmt. 1 Acdo. Núm. Exp. 2146/1972.
Sauna Sánchez Ignacio su Sucesión. Sucesorio Familiar Ldm. 1 Acdo. Núm. Exp. 556/2024.
Silva Pruneda Francisco. Sucesorio Familiar Ldm. 1 Acdo. en Incidente. Núm. Exp. 290/2004 Inc. de Repos. de Autos.
Solache Orozco Juan. Juris. Voluntaria Familiar Mebr. 1 Acdo. Núm. Exp. 1944/2024.
Soto Méndez Leonardo Daniel vs. Maldonado Gayosso Inés. Controversias del Orden Familiar Notificado. 1 Acdo. Núm. Exp. 1088/2024.
Suárez Juárez Manuel. Sucesorio Familiar Lhv Declaratoria de Herederos. 1 Acdo. Núm. Exp. 1194/2018.
Torres Xolalpa Norma vs. Rafael Rivas Rodríguez. Controversias del Orden Familiar Ikhs. 1 Acdo. Núm. Exp. 1768/2018 Tomo IV.
Urbina Becerril Norma Patricia vs. Manríquez Álvarez Abdiel David. Controversias del Orden Familiar Ldm. 1 Acdo. Núm. Exp. 1426/2023 Inc. de Incumplimiento de Convenio.
Urieta Plata Jennifer vs. Estudillo García Elvis Enrique. Controversias del Orden Familiar Ldm. 2 Acdos. Núm. Exp. 1646/2024.
Vargas Vargas Moisés vs. Martín Meza Diana Laura. Especial Familiar Ldm. 1 Acdo. Núm. Exp. 692/2024.
Vega Ojeda Eloy su Sucesión. Sucesorio Familiar Autoriza. 1 Acdo. Núm. Exp. 166/2022.
Ventura Valdés Josela vs. Ortiz Alemán Luis Enrique. Controversias del Orden Familiar Ldm. 1 Acdo. Núm. Exp. 1746/2024.
Vilchis Murillo Zyanya Aketzalli vs. Chang Martínez Luis Alfredo. Controversias del Orden Familiar Acmt. 2 Acdos. Núm. Exp. 132/2015.
Vivas Domínguez Rufino su Sucesión. Sucesorio Familiar Acmt. 1 Acdo. Núm. Exp. 1536/2024.
Yescas Garcés Martha vs. San Miguel Meza Hugo. Controversias del Orden Familiar Ldm. 1 Acdo. Núm. Exp. 1504/2024.

NO PUBLICADOS

Acosta Canales Susana su Sucesión. Sucesorio Familiar Ldm. 1 Acdo. Núm. Exp. 690/2024.
García Vázquez José su Sucesión. Sucesorio Familiar Radicación. 1 Acdo. Núm. Exp. 1924/2024.
Molina Ruíz María Elena vs. Aguirre Caldelas Mario Silvestre. Controversias del Orden Familiar Mebr. 2 Acdos. Núm. Exp. 1498/2024.
Pelaloza Bolaños Demian Íñigo vs. Bolaños Patiño Jiyu Emicko. Controversias del Orden Familiar Ldm. 1 Acdo. Núm. Exp. 542/2024.

AUDIENCIA

García Feliciano Mario vs. Vázquez Rodríguez Nataly. Aud. Sin Asistencia Controversias del Orden Familiar 1 Audiencia. Núm. Exp. 1204/2024.
Hernández López Estefania vs. Valverde Juárez Víctor Manuel. Aud. Controversias del Orden Familiar 1 Audiencia. Núm. Exp. 1524/2024.
López Balderas Mónica Esther vs. Vidales García Carlos Alfredo. Aud. Sin Asistencia Especial Familiar. 1 Aud. en Incidente. Núm. Exp. 1724/2019 Inc. - Guarda y Custodia, Pensión Alimenticia y Régimen de Visitas y Convivencias.
López Díaz Yara Patricia vs. Ramos Pérez David Alejandro. Aud. Sin Asistencia Controversias del Orden Familiar 1 Audiencia. Núm. Exp. 1328/2024.
Molina Ruíz María Elena vs. Aguirre Caldelas Mario Silvestre. Aud. Controversias del Orden Familiar 1 Audiencia. Núm. Exp. 1498/2024.

SECRETARIO PROYECTISTA MINISTERIO LEY:
LIC. MITZI EDITH BACA RAMÍREZ

CUARTO DE LO FAMILIAR

SECRETARÍA "A"
ACUERDOS DEL 4 DE NOVIEMBRE DEL 2024

Acevedo Macall Celia Fortunata su Sucesión y y-o. Celia Acevedo Macall. Sucesorio Familiar 1 Acdo. en Incidente. Núm. Exp. 101/2023 Inc. de Remoción de Albacea.
Acevedo Macall Celia Fortunata su Sucesión. Sucesorio Familiar 2 Acdos. en Incidente. Núm. Exp. 101/2023 Inc. de Oposición Al Inventario.
Acevedo Macall Celia Fortunata su Sucesión. Sucesorio Familiar 1 Acdo. en Otros. Núm. Exp. 101/2023 Secc. Segunda.
Aguilar Ortiz Rubí Carolina vs. Madrigal Martínez José. Controversias del Orden Familiar 1 Acdo. Núm. Exp. 121/2024.
Aguirre López Yolanda su Sucesión. Sucesorio Familiar 1 Acdo. Núm. Exp. 1657/2022.
Altamirano Cruz Zenaida vs. Rocha Abasolo Roberto. Controversias del Orden Familiar 1 Acdo. Núm. Exp. 1653/2024.
Álvarez Castañeda Andrei vs. Duarte Viramontes Fabiola Angélica. Especial Familiar 2 Acdos. Núm. Exp. 1643/2023.
Ángeles Martínez Agustín su Sucesión. Sucesorio Familiar 1 Acdo. Núm. Exp. 1477/2024.
Barroy Sánchez Héctor Cuauhtémoc vs. Martha Guadalupe Flores Martínez. Ord. Civil Familiar Expedientillo. 1 Acdo. en Expedientillo. Núm. Exp. 1411/1980.
Bazán Hernández Bianca vs. López Bernal Jorge Avigain. Controversias del Orden Familiar 1 Acdo. Núm. Exp. 1735/2023.
Cabrera Cabrera Yuridia vs. Aragón Cru Iván. Exh. Familiar 1 Acdo. en Exhorto. Núm. Exp. 1973/2024.
Castañeda Ortiz Ana María y Hernández Quezada Lino vs. Hernández Castañeda Lino. Controversias del Orden Familiar 1 Acdo. Núm. Exp. 521/2024.
Castillo Barrera Serafín su Sucesión. Sucesorio Familiar 1 Acdo. Núm. Exp. 1537/2022.

SOLO CONSULTA
SOLO CONSULTA
SOLO CONSULTA

Castillo Santoyo Gabriela vs. Nava Álvarez Víctor Manuel. Controversias del Orden Familiar 1 Acdo. Núm. Exp. 443/2023.
Cañon Taladriz Daniel Francisco su Sucesión. Sucesorio Familiar 1 Acdo. Núm. Exp. 1073/2023.
Cid Escobar Victoria. Int. 1 Acdo. Núm. Exp. 1735/2010.
Cortés Tapia Brenda Yocelyn vs. Martínez Tapia Diego Valeriano. Controversias del Orden Familiar 1 Acdo. Núm. Exp. 1985/2024.
Cruz Martínez Graciela vs. Armando Flores González. Alim. Comparec. 1 Acdo. Núm. Exp. 1595/2006.
Cruz Sánchez Marcos Isaac vs. Ponce Luna Sandra Paola. Controversias del Orden Familiar 1 Acdo. Núm. Exp. 1725/2024.
Cruz Santiago Juan su Sucesión. Sucesorio Familiar 1 Acdo. Núm. Exp. 563/2024.
Domínguez González Mercedes. Exh. Familiar 1 Acdo. en Exhorto. Núm. Exp. 2101/2022.
Domínguez de Los Santos Janeth vs. Dionicio Martínez Juan. Controversias del Orden Familiar 1 Acdo. Núm. Exp. 1809/2024.
Fernández Narvaes Cristina. Sucesorio Familiar 1 Acdo. Núm. Exp. 1757/2012.
Gallegos Anzo Angélica vs. Carrera Campis Enrique. Especial Familiar 1 Acdo. en Expedientillo. Núm. Exp. 1627/2015.
García Espinosa Yazmín Zac Nithe. Juris. Voluntaria Familiar 1 Acdo. Núm. Exp. 1569/2024.
García García Olivia vs. González Rodríguez Abel Jesús. Especial Familiar Expedientillo. 1 Acdo. Núm. Exp. 1189/2016.
García Gutiérrez Jaime su Sucesión. Sucesorio Familiar 1 Acdo. Núm. Exp. 59/2022.
García Pina León Karla vs. Pinal Ibarra José Arturo. Especial Familiar 1 Acdo. en Incidente. Núm. Exp. 921/2006 Inc. de Cuantif. de Pensiones Alimenticias Debidas y No Pagadas.
González Díaz Barriga Juan José vs. Cisneros Barrera Sharon Luceth. Controversias del Orden Familiar 1 Acdo. Núm. Exp. 1289/2021.
González Palacios Wilfrido su Sucesión. Sucesorio Familiar 1 Acdo. Núm. Exp. 1009/2024.
Guillén Rascón Sara Luciana vs. Guillén Cansigno Sergio. Exh. Familiar 1 Acdo. en Exhorto. Núm. Exp. 1977/2024.
Gutiérrez Rueda María José vs. Ureña Vizuett Arturo. Controversias del Orden Familiar 1 Acdo. Núm. Exp. 1309/2024.
Hernández Anaya Lenda Paloma vs. Vargas Colín Manuel Ignacio. Controversias del Orden Familiar 1 Acdo. Núm. Exp. 39/2021.
Hernández Martínez Jorge Isaac vs. Pantoja Miranda Erika Yazmín. Controversias del Orden Familiar 1 Acdo. Núm. Exp. 1615/2024.
Hernández Rodríguez Sandra Nelly vs. Martínez Cazares Jonathan. Controversias del Orden Familiar 1 Acdo. Núm. Exp. 1921/2024.
Jerónimo Chávez Carolina Socorro vs. Román Herrera Montaño. Div. Incausado 1 Acdo. Núm. Exp. 1127/2010.
Juárez Hernández Diana vs. Aguilar Hernández José Alfredo. Controversias del Orden Familiar 1 Acdo. Núm. Exp. 1263/2013.
Landin Guzmán Laura vs. Miguel Abad Casillas. Ord. Civil Familiar 3 Acdos. en Incidente. Núm. Exp. 1389/2004 Inc. de Cancel. de Pensión Alimenticia.
Limón Casasola Yoab Jesús vs. Limón Servín Jaime Yoab. Controversias del Orden Familiar 1 Acdo. Núm. Exp. 1671/2024.
López Bojórquez Alma Luz vs. Rangel Mercado Edgar. Controversias del Orden Familiar 2 Acdos. en Incidente. Núm. Exp. 713/2019 Inc. de Cuantif. de Pensiones Alimenticias Adeudadas.
López Hernández Elizabeth Bibiana vs. Soto Pacheco Víctor Mateo su Sucesión. Ord. Civil Familiar Expedientillo. 1 Acdo. Núm. Exp. 1389/2024.
López Infante Mirna vs. Chaparro Martínez Gerardo Iván. Controversias del Orden Familiar 1 Acdo. Núm. Exp. 1761/2024.
Martell Cabrera Paola vs. Aguillon Bolaños Oswaldo. Controversias del Orden Familiar 1 Acdo. Núm. Exp. 1115/2024.
Martínez Benítez Pablo. Juris. Voluntaria Familiar 2 Acdos. Núm. Exp. 1401/2023.
Martínez Sebastián Elizabeth vs. García Millán Roberto. Controversias del Orden Familiar 6 Acdos. Núm. Exp. 1435/2024.
Méndez Estévez Alejandra vs. Álvarez Trejo Juan Valentín. Exh. Familiar 1 Acdo. en Exhorto. Núm. Exp. 1975/2024.
Miranda Contreras Érika Cristina vs. Leal Hernández Eduardo. Especial Familiar 1 Acdo. Núm. Exp. 727/2013.
Mireles Morelos Juan Mateo vs. Yañes Romero Amelia. Ord. Civil Familiar 1 Acdo. en Incidente. Núm. Exp. 683/2024 Inc. de Pensión Alimenticia.
Moguel Juárez Christian vs. Valdez Ortiz María Fernanda. Controversias del Orden Familiar 1 Acdo. Núm. Exp. 1825/2024.
Mosco Barrios Rosario Ibeth vs. Veloz Rodríguez José Luis. Controversias del Orden Familiar 1 Acdo. Núm. Exp. 1139/2024.
Navarrete Mosco Amado su Sucesión. Sucesorio Familiar 1 Acdo. en Otros. Núm. Exp. 1501/2022 Secc. Tercera.
Noriega Hurtado Eduardo Javier su Sucesión vs. Noriega Hurtado Eduardo Javier. Sucesorio Familiar 3 Acdos. en Incidente. Núm. Exp. 257/2016 Inc. de Oposición a la Cuenta de Administración.
Noriega Hurtado Eduardo Javier su Sucesión. Sucesorio Familiar 2 Acdos. en Otros. Núm. Exp. 257/2016 Secc. Segunda: Inventario y Avalúos.
Noriega Hurtado Eduardo Javier su Sucesión. Sucesorio Familiar 1 Acdo. en Otros. Núm. Exp. 257/2016 Secc. II Tomo III.
Olmos Zamora Karin Sethnefer vs. Zamora Jiménez Ariadna Marisel. Controversias del Orden Familiar 2 Acdos. Núm. Exp. 1327/2024.
Olmos Zamora Karin Sethnefer vs. Zamora Jiménez Ariadna Marisel. Controversias del Orden Familiar 1 Acdo. en Incidente. Núm. Exp. 1327/2024 Inc. de Reduc. de Pensión Alimenticia.
Ortiz J. Refugio su Sucesión. Sucesorio Familiar 2 Acdos. en Otros. Núm. Exp. 1923/2019 Secc. Segunda.
Pérez Aguilar Idania vs. Ramírez Filomeno Delfino. Especial Familiar 1 Acdo. Núm. Exp. 1313/2022.
Pérez Aguilar Idania vs. Ramírez Filomeno Delfino. Especial Familiar 1 Acdo. en Incidente. Núm. Exp. 1313/2022 Inc. de Cambio de Guarda y Custodia Promov. por Delfino Ramírez Filomeno.
Pérez Mendiola Octavio vs. Pompa Sosa Ennis. Especial Familiar 1 Acdo. Núm. Exp. 407/2024.
Pérez Rodríguez Maricruz vs. Palma Osorno Marco Antonio. Controversias del Orden Familiar 1 Acdo. Núm. Exp. 1441/2024.
Pérez Zavala Eustacio su Sucesión. Sucesorio Familiar 1 Acdo. en Otros. Núm. Exp. 79/2023 Secc. II Inventarios y Avaluos.
Rea González Dayanira vs. Martínez Martínez Rogelio. Controversias del Orden Familiar 1 Acdo. Núm. Exp. 901/2023.
Reyes Guzmán Cecilia su Sucesión. Sucesorio Familiar 1 Acdo. Núm. Exp. 1851/2024.
Reyna Hernández Juan Carlos su Sucesión. Sucesorio Familiar 1 Acdo. Núm. Exp. 1449/2024.
Rodríguez Bernal Luis Jesús vs. Macías Noriega Norma Alejandra. Controversias del Orden Familiar 1 Acdo. Núm. Exp. 1801/2014.
Rodríguez Bernal Luis Jesús vs. Macías Noriega Norma Alejandra. Controversias del Orden Familiar 1 Acdo. en Incidente. Núm. Exp. 1801/2014 Inc. de Reduc. de Pensión Alimenticia.
Rodríguez Bernal Luis Jesús vs. Macías Noriega Norma Alejandra. Controversias del Orden Familiar 1 Acdo. en Incidente. Núm. Exp. 1801/2014 Medidas Precautorias Tomo I.
Rodríguez Guízar Yadira vs. Guadalajara Renaud Héctor. Especial Familiar 1 Acdo. Núm. Exp. 2065/2023.
Rodríguez Pacheco María Trinidad. Juris. Voluntaria Familiar 1 Acdo. Núm. Exp. 1495/2018.
Rojano Echegaray Julio César. Sucesorio Familiar 1 Acdo. Núm. Exp. 307/2004.
Romay Garza Luis Guillermo. Sucesorio Familiar 1 Acdo. en Expedientillo. Núm. Exp. 253/1981.
Romero Ramírez María de la Luz su Sucesión. Sucesorio Familiar 1 Acdo. Núm. Exp. 323/2015.
Rosaslanda Manzano María Cristina vs. Bastida Rosales Rogelio Oswaldo. Controversias del Orden Familiar 1 Acdo. en Incidente. Núm. Exp. 249/2011 Inc. de Cancel. de Pensión Alimenticia.
Salmerón Negrete Michael Fernando vs. Arias Chávez Lucero Anahi. Controversias del Orden Familiar Platica Difiere. 1 Acdo. Núm. Exp. 93/2024.
Santiago García Liliana Gabriela vs. García Cervantes Diego Jnaneshuoar. Controversias del Orden Familiar 1 Acdo. Núm. Exp. 1185/2024.
Santillán Aguilando Jorge Carlos vs. González Reséndiz María Julieta. Controversias del Orden Familiar 1 Acdo. en Incidente. Núm. Exp. 381/2014 Inc. de Cancel. de Pensión Alimenticia.
Sevilla Ávila Francisco Macario vs. Ávila López María de Lourdes. Sucesorio Familiar 1 Acdo. Núm. Exp. 713/2024.
Solís Calderón Florentino su Sucesión. Sucesorio Familiar 1 Acdo. Núm. Exp. 745/2019.
Soto González Alicia su Sucesión. Sucesorio Familiar 1 Acdo. Núm. Exp. 1001/2023.
Suárez Luna Dolores vs. Hernández Portillo Raúl. Controversias del Orden Familiar 1 Acdo. Núm. Exp. 1283/2013.
Tapia Valencia Heriberto vs. ------ Safae Bhairy. Exh. Familiar 1 Acdo. en Exhorto. Núm. Exp. 1917/2024.

SOLO CONSULTA
SOLO CONSULTA
SOLO CONSULTA

Terán Valle Francisca su Sucesión. Sucesorio Familiar 1 Acdo. Núm. Exp. 1705/2024.
Trejo Soto Margarita su Sucesión. Sucesorio Familiar 1 Acdo. Núm. Exp. 927/2021.
Vega Flores Gonzálo su Sucesión. Sucesorio Familiar 1 Acdo. en Incidente. Núm. Exp. 507/2021 Inc. de Oposición Al Proyecto de Partición y Adjudicación.
Velasco Baltazar María Eugenia. Juris. Voluntaria Familiar 1 Acdo. Núm. Exp. 389/2024.
Velasco Hernández Jorge su Sucesión. Sucesorio Familiar 1 Acdo. Núm. Exp. 403/2022.
Zavala Martínez Jasarela vs. Moreno Pérez Ayrton Jacob. Controversias del Orden Familiar Expedientillo. 1 Acdo. Núm. Exp. 1423/2023.
Zepeda Gutiérrez Ariana Isabel vs. Zepeda Alcantar Basilides. Controversias del Orden Familiar 1 Acdo. Núm. Exp. 1643/2024.
De Cervantes y Palomino Manuel y Hernández y Herrera Delfina y Cervantes Hernández Inés vs. Montemayor Romo de Vivar Berenice. Controversias del Orden Familiar 4 Acdos. Núm. Exp. 979/2024.
Del Valle Badillo Diana Patricia vs. Pérez Burciaga Edgar Cain. Especial Familiar Expedientillo. 1 Acdo. Núm. Exp. 75/2013.
AUDIENCIA
Galicia Canseco Amalia Elizabeth vs. Parada Zendejas Raymundo. Aud. de Ley Controversias del Orden Familiar 1 Audiencia. Núm. Exp. 1219/2023.

EL SECRETARIO DE ACUERDOS
LIC. ISRAEL GONZÁLEZ CARRASCO

SECRETARÍA "B"
ACUERDOS DEL 4 DE NOVIEMBRE DEL 2024

Acosta Durán Ascencio Jonathan Raúl vs. Muñoz Villanueva Viridiana. Exh. Familiar 1 Acdo. en Exhorto. Núm. Exp. 1982/2024.
Almeda Amador Francisca de Jesús su Sucesión. Sucesorio Familiar 1 Acdo. Núm. Exp. 698/2024.
Álvarez Pérez Christian Cirilo vs. Gutiérrez Analco Luz Vianey. Especial Familiar 1 Acdo. Núm. Exp. 740/2016.
Ariza Tello Alejandro vs. Bárcena Espinosa de Los Monteros Montserrat. Controversias del Orden Familiar 1 Acdo. en Incidente. Núm. Exp. 312/2022 Inc. de Incumplimiento de Convn. y Modificación de Convivencias.
Bautista Marcial Anallely vs. Ricardo Rodríguez Serna. Controversias del Orden Familiar 1 Acdo. Núm. Exp. 910/2015.
Bedolla Ayala Simona. Sucesorio Familiar 1 Acdo. Núm. Exp. 324/2021 Secc. Segunda.
Bonifaz Gutiérrez Lidiet Iliana vs. Morales Bermúdez Mauricio. Especial Familiar 1 Acdo. Núm. Exp. 1262/2023.
Cabrera Valderrabano Lorenzo. Int. 1 Acdo. Núm. Exp. 1352/2006.
Campos Galicia Esther Leonor. Juris. Voluntaria Familiar 1 Acdo. Núm. Exp. 1622/2024.
Cerón Vázquez Esteban su Sucesión. Sucesorio Familiar 3 Acdos. Núm. Exp. 1022/2023.
Chavarría Cornelio Jetzemany vs. De Jesús Soto Agustín. Controversias del Orden Familiar 1 Acdo. Núm. Exp. 1572/2014.
Chávez Muñoz Tania Aurora vs. Zuccarelli Germán Javier. Especial Familiar 1 Acdo. en Incidente. Núm. Exp. 110/2023 Inc. de Régimen de Visitas y Convivencias.
Cisneros Monroy Olga Lidia vs. Montoya Torres Omar Ulises. Especial Familiar 3 Acdos. en Incidente. Núm. Exp. 780/2021 Inc. para Regular Las Consecuencias Inherentes Al Div. (Alimentos).
Colín de la Cruz Patricia vs. Marín Ruiz Rafael. Controversias del Orden Familiar 1 Acdo. Núm. Exp. 1726/2023.
Corona Mondragón Mónica vs. Vera Gutiérrez Roberto. Controversias del Orden Familiar 1 Acdo. Núm. Exp. 740/2019 Tomo II.
Cortez Oceguera Yésica vs. David Arzate Torres. Controversias del Orden Familiar 1 Acdo. Núm. Exp. 1242/2017.
Cruz Magaña Karla Verónica vs. Israel Arzeta González. Controversias del Orden Familiar 1 Acdo. Núm. Exp. 310/2011.
Decena Escamilla Francisca. Sucesorio Familiar 1 Acdo. Núm. Exp. 706/2017.
Enríquez Espinosa Fabiola Esther Galaxia vs. González Zavaleta Alfonso. Especial Familiar 1 Acdo. en Incidente. Núm. Exp. 646/2014 Inc. de Cancel. de Pensión Alimenticia II.
Esquivel Cortés Patricia Angélica vs. Ramírez Hernández Yonathan. Controversias del Orden Familiar 1 Acdo. en Expedientillo. Núm. Exp. 1010/2010.
Esquivel Rodríguez Juana su Sucesión. Sucesorio Familiar 4 Acdos. Núm. Exp. 1744/2024.
Fajardo González Cirilo su Sucesión. Sucesorio Familiar 1 Acdo. Núm. Exp. 6/2022.
Fernández González Rosa María vs. Oviedo López José Esteban. Controversias del Orden Familiar 2 Acdos. Núm. Exp. 1436/2004.
Filomeno Contreras Nancy vs. Velázquez Covarrubias Sergio. Controversias del Orden Familiar 1 Acdo. Núm. Exp. 1846/2024.
Frías Tosca José su Sucesión. Sucesorio Familiar 1 Acdo. Núm. Exp. 1780/2024.
García Olagaray Mario Ignacio vs. Pérez Martínez María Teresa de la Luz. Especial Familiar 1 Acdo. Núm. Exp. 1844/2019.
García Yáñez María Concepción su Sucesión. Sucesorio Familiar 1 Acdo. Núm. Exp. 1782/2024.
Garduño Casarrubias Leticia Elizabeth vs. Cruz Fierros Yves. Controversias del Orden Familiar 1 Acdo. Núm. Exp. 1404/2022.
González Fonseca María del Pilar su Sucesión. Sucesorio Familiar 1 Acdo. Núm. Exp. 1306/2021.
González Morales Guillermo Javier su Sucesión. Sucesorio Familiar 1 Acdo. Núm. Exp. 2096/2023.
Granados Paredes David. Sucesorio Familiar 1 Acdo. Núm. Exp. 1872/2024.
Hernández Patiño Leandro. Juris. Voluntaria Familiar 1 Acdo. Núm. Exp. 106/2024.
Herrera Mendoza Dolores. Controversias del Orden Familiar 1 Acdo. Núm. Exp. 636/2004.
Landeros Pintado Salvador su Sucesoion. Sucesorio Familiar 2 Acdos. Núm. Exp. 120/2019.
Landeros Pintado Salvador su Sucesoion. Sucesorio Familiar 2 Acdos. Núm. Exp. 120/2019 Secc. Segunda.
Lara Ortega Raymundo. Juris. Voluntaria Familiar 1 Acdo. Núm. Exp. 1462/2023.
León Bautista Azucena vs. Mirón San Pedro Román. Exh. Familiar 1 Acdo. en Exhorto. Núm. Exp. 1980/2024.
Longoria Colín Jocelyn Estephanie vs. Jiménez González José de Jesús. Controversias del Orden Familiar 1 Acdo. Núm. Exp. 1914/2021.
Maquivar Mujica Luz María vs. Hernández Vázquez Sergio. Especial Familiar 1 Acdo. Núm. Exp. 974/2024.
Martínez García Gabriela vs. Espinosa Márquez Alberto. Controversias del Orden Familiar 1 Acdo. Núm. Exp. 1500/2024.
Martínez González Erick vs. Lozada Sánchez Johana Itzel. Controversias del Orden Familiar 1 Acdo. Núm. Exp. 1234/2024.
Martínez Hernández Pedro su Sucesión. Sucesorio Familiar 1 Acdo. Núm. Exp. 1734/2022.
Mayen Mayen Alfonso su Sucesión. Sucesorio Familiar 1 Acdo. Núm. Exp. 678/2023.
Medina Zaragoza Rosa. Juris. Voluntaria Familiar 1 Acdo. Núm. Exp. 1920/2024.
Méndez Sánchez Israel David su Sucesión. Sucesorio Familiar 1 Acdo. en Otros. Núm. Exp. 2226/2019 Secc. II.
Mendoza Romero Sergio Arturo su Sucesión. Sucesorio Familiar 1 Acdo. Núm. Exp. 1930/2024.
Mino Franco Guadalupe. Sucesorio Familiar 1 Acdo. Núm. Exp. 142/2021.
Miralrio Caballero Sebastián Luciano. Sucesorio Familiar 1 Acdo. Núm. Exp. 930/2018 Secc. Segunda.
Molina Oropeza María Patrocinio. Sucesorio Familiar 1 Acdo. Núm. Exp. 1844/2017.
Moreno Héctor su Sucesión. Sucesorio Familiar 2 Acdos. Núm. Exp. 1748/2019 Secc. Cuarta.
Navarro Pablo Carmen Leonor vs. Israel Merino Ocampo. Controversias del Orden Familiar 1 Acdo. Núm. Exp. 664/2017.
Orduña Torres Wendy Lucero vs. Guerrero Luna Israel. Controversias del Orden Familiar 1 Acdo. Núm. Exp. 2044/2023.
Oropeza López Joana Alejandra vs. Alcántara Basurto Alberto. Especial Familiar 1 Acdo. Núm. Exp. 1494/2019.
Oropeza López Joana Alejandra vs. Alcántara Basurto Alberto. Especial Familiar 1 Acdo. en Incidente. Núm. Exp. 1494/2019 Inc. de Entrega de Pos. del Inmueble.
Ortega Gutiérrez Jesús vs. Pérez Mejía Andrea Jacqueline. Controversias del Orden Familiar 3 Acdos. Núm. Exp. 178/2022.

SOLO CONSULTA
SOLO CONSULTA
SOLO CONSULTA

Pérez Navarrete Mari Elena su Sucesión. Sucesorio Familiar 1 Acdo. Núm. Exp. 1458/2019.
Pozos Ruíz Jesús su Sucesión. Sucesorio Familiar 1 Acdo. Núm. Exp. 1734/2024.
Revillas García Gerardo vs. Cerón Heras María Guadalupe. Especial Familiar 1 Acdo. Núm. Exp. 932/2024.
Rosas Álvarez Stephany vs. Vázquez del Rió Pablo Yuri Zarajh. Controversias del Orden Familiar 1 Acdo. Núm. Exp. 554/2013.
Rueda Real Miriam Iliana vs. Fidel Cristian Coronel Lugo. Controversias del Orden Familiar 1 Acdo. Núm. Exp. 832/2018.
Ruíz Martínez Tania vs. Bautista León Néstor Alexis. Controversias del Orden Familiar 1 Acdo. en Incidente. Núm. Exp. 164/2023 Cambio de Guarda y Custodia.
Saavedra Vázquez Jorge. Juris. Voluntaria Familiar 1 Acdo. Núm. Exp. 438/2024.
Salas Flores Raúl su Sucesión. Sucesorio Familiar 1 Acdo. Núm. Exp. 1210/2021.
Salazar Rodríguez Rocío Érika vs. Cruz Hernández Sergio. Controversias del Orden Familiar 1 Acdo. en Incidente. Núm. Exp. 164/2016 Inc. Cancel. de Pensión Alimenticia.
Sánchez Carrasco Ruth vs. Ramírez Palma José Luis. Controversias del Orden Familiar 1 Acdo. Núm. Exp. 1756/2024.
Sánchez Miranda Delfina su Sucesión. Sucesorio Familiar 2 Acdos. Núm. Exp. 282/2024.
Sánchez Pinal Viridiana vs. Marín Castillo Eduardo. Controversias del Orden Familiar 1 Acdo. Núm. Exp. 1752/2024.
Sánchez Pineda Alicia su Sucesión. Sucesorio Familiar 1 Acdo. Núm. Exp. 1940/2024.
Sandoval Lezama Judit vs. Antonio Hernández Salazar. Controversias del Orden Familiar 1 Acdo. Núm. Exp. 288/1994.
Santillán Parra Abraham su Sucesión. Sucesorio Familiar 1 Acdo. Núm. Exp. 2114/2023.
Servín Rendón Laura Yareli vs. Juárez Castro Jesús Noel. Controversias del Orden Familiar 1 Acdo. Núm. Exp. 1784/2024.
Solís Ibarra Guillermo su Sucesión. Sucesorio Familiar 1 Acdo. Núm. Exp. 1206/2022.
Soriano López Alicia su Sucesión. Sucesorio Familiar 1 Acdo. Núm. Exp. 1926/2024.
Toriz Díaz Gabriel Alejandro vs. Torres Herreros Karla Érika. Especial Familiar 1 Acdo. Núm. Exp. 1086/2023.
Treviño Villalobos Verónica vs. Pérez Ibarra Ramón. Controversias del Orden Familiar 1 Acdo. Núm. Exp. 250/2019.
Ugalde Ramírez Talia vs. García Espinoza Gabriel Martín. Controversias del Orden Familiar 1 Acdo. Núm. Exp. 644/2023.
Valdez Chavarría Luis. Sucesorio Familiar 1 Acdo. en Incidente. Núm. Exp. 620/1989 Remoción de Albacea.
Valdez Chavarría Luis. Sucesorio Familiar 1 Acdo. Núm. Exp. 620/1989 Bis. 1.
Valenzuela Camacho Gloria Berenice vs. José Luis Hernández Rivera. Controversias del Orden Familiar 2 Acdos. Núm. Exp. 1766/2013.
Vargas López Daniel vs. Rosas Coria Marcela. Especial Familiar 1 Acdo. Núm. Exp. 1806/2023.
Vargas López Daniel vs. Rosas Coria Marcela. Especial Familiar 2 Acdos. en Incidente. Núm. Exp. 1806/2023 Inc. Inherente a Las Consecuencias.
Venancio Serralde Juan. Ejec. Merc. 1 Acdo. Núm. Exp. 76/2010.
Vera González Roberto vs. Escárcega Méndez María Elizabeth. Especial Familiar 1 Acdo. en Incidente. Núm. Exp. 480/2010 Repos. de Autos.
Vidaur Saldaña Manuel. Sucesorio Familiar 1 Acdo. Núm. Exp. 782/2021.
Vilchis Huerta Mayra Berenice vs. Meza Corona Aldo Fabricio. Controversias del Orden Familiar 10 Acdos. Núm. Exp. 636/2024.
Vilchis Reyna Rosa María. Juris. Voluntaria Familiar 1 Acdo. Núm. Exp. 256/2021.
Villadero Melgoza Brenda Edith su Sucesión. Sucesorio Familiar 1 Acdo. Núm. Exp. 230/2024 Secc. Segunda.
Villanueva Medina Elizabeth Eugenia vs. José Luis Flores Espinoza. Controversias del Orden Familiar 1 Acdo. Núm. Exp. 426/1997 Bis. 1.
Zamora Cruz Omar vs. Flores de Jesús Edith. Exh. Familiar 1 Acdo. en Exhorto. Núm. Exp. 1978/2024.

AUDIENCIA

Flores Flores Verónica vs. Luna Ramírez Israel. Controversias del Orden Familiar 1 Audiencia. Núm. Exp. 1086/2016 Inc. de Reduc. de Pensión Alimenticia.
Ortega Estrada Lesly Damaris vs. Rodríguez González Federico Jordán. Controversias del Orden Familiar 1 Audiencia. Núm. Exp. 1252/2023.
Saavedra Vázquez Jorge. Juris. Voluntaria Familiar. 1 Audiencia. Núm. Exp. 438/2024.

EL SECRETARIO DE ACUERDOS
LIC. JOSÉ MIGUEL CÁRDENAS RIVERO

QUINTO DE LO FAMILIAR

SECRETARÍA "A"
ACUERDOS DEL 4 DE NOVIEMBRE DEL 2024

Acosta de la Torre María de Lourdes su Sucesión. Sucesorio Familiar 1 Acdo. Núm. Exp. 741/2024.
Aguirre Sánchez Bartolo su Sucesión. Sucesorio Familiar 1 Acdo. Núm. Exp. 1645/2024.
Alemán Patiño José Luis su Sucesión. Sucesorio Familiar 1 Acdo. Núm. Exp. 1607/2024.
Alfaro García Jorge. Sucesorio Familiar 1 Acdo. Núm. Exp. 987/2014.
Alfaro García Jorge. Sucesorio Familiar 1 Acdo. en Cuadernillo. Núm. Exp. 987/2014 Secc. Segunda.
Alfaro Soriano Perla Violeta. Sucesorio Familiar 2 Acdos. Núm. Exp. 1601/2024.
Andriano Puebla Bartolo su Sucesión. Sucesorio Familiar 2 Acdos. Núm. Exp. 1597/2024.
Ángel Esquivel Iván vs. Adriana Ibarra Flores. Especial Familiar 1 Acdo. en Incidente. Núm. Exp. 851/2021 Tomo II del Inc. de Pensión Alimenticia para Menor de Edad.
Ángel Esquivel Iván vs. Adriana Ibarra Flores. Especial Familiar 1 Acdo. en Incidente. Núm. Exp. 851/2021 Tomo III del Incedente de Consecuencias Inherentes a la Disol. del Vínculo Matrimonial.
Aranda Téllez Girón María Fernanda vs. García Trejo Víctor Hugo. Exh. Familiar 1 Acdo. Núm. Exp. 1321/2024.
Arellano Pizano María Martha su Sucesión. Sucesorio Familiar 5 Acdos. en Cuadernillo. Núm. Exp. 355/2024 Secc. Segunda.
Arellano Pizano María Martha su Sucesión. Sucesorio Familiar 2 Acdos. en Cuadernillo. Núm. Exp. 355/2024 Secc. Tercera.
Basurto Hidalgo Miguel su Sucesión. Sucesorio Familiar 1 Acdo. en Cuadernillo. Núm. Exp. 691/2022 Secc. Tercera.
Cruz Hernández Lidia. Juris. Voluntaria Familiar 1 Acdo. Núm. Exp. 1107/2016.
Cruz Silva Michelle Italiby vs. Curz Flores Miguel Ángel y Otra. Exh. Familiar 1 Acdo. en Exhorto. Núm. Exp. 1965/2024.
Cuenca Lira Jonathan vs. Gabriela Reyes Perezc. Controversias del Orden Familiar Expedientillo. 1 Acdo. Núm. Exp. 1509/2012.
Díaz Cedillo Gabino. Sucesorio Familiar 1 Acdo. Núm. Exp. 569/2021.
Enríquez Brito Hilda su Sucesión. Sucesorio Familiar 1 Acdo. Núm. Exp. 1829/2018.
Flores Cancino Artemio su Sucesión. Sucesorio Familiar 1 Acdo. Núm. Exp. 591/2024.
Fuentes Trejo Mario Santiago su Sucesión. Sucesorio Familiar 1 Acdo. Núm. Exp. 1661/2024.
García Hernández María Eugenia su Sucesión. Sucesorio Familiar 1 Acdo. Núm. Exp. 1583/2024.
Guibert Mailys Stephanie vs. Ulloa Rodríguez Ángel Fernando. Controversias del Orden Familiar 3 Acdos. en Cuadernillo. Núm. Exp. 1905/2023 Tomo II Juic. Principal.
Gutiérrez Martínez Ariatne Paola vs. Salas Mercado Noel Alejandro. Controversias del Orden Familiar 1 Acdo. Núm. Exp. 1181/2024.
Gutiérrez Zamora Jesús vs. María de Lourdes García Vargas. Especial Familiar 1 Acdo. en Incidente. Núm. Exp. 405/2013 Inc. de Ejecc. de Convenio.
Guzmán Silva Agatha vs. Guzmán Ampudia David. Controversias del Orden Familiar 1 Acdo. Núm. Exp. 1987/2024.
Hernández Coronel Juan su Sucesión. Sucesorio Familiar 1 Acdo. Núm. Exp. 697/2024.
Hernández Jiménez Fátima Esmeralda vs. Rodríguez Granados Emmanuel Alejandro. Controversias del Orden Familiar 1 Acdo. Núm. Exp. 1575/2024.

SOLO CONSULTA
SOLO CONSULTA
SOLO CONSULTA

Hernández Zúñiga Guadalupe vs. Melchor Galicia Joselyn Marisol. Controversias del Orden Familiar 2 Acdos. Núm. Exp. 1769/2024.

Herrera Arzate Claudia vs. Ignacio Cabrera Delgado. Controversias del Orden Familiar 1 Acdo. en Incidente. Núm. Exp. 1349/2009 Inc. de Reduc. de Pensión Alimenticia.

Hidalgo Miranda Manuel su Sucesión. Sucesorio Familiar 1 Acdo. Núm. Exp. 1939/2024.

Higuera Torres Demetrio su Sucesión. Sucesorio Familiar 1 Acdo. Núm. Exp. 197/2024.

Huerta Alcalá José Gerardo vs. Huerta Madrid Gohan Eduviel. Exh. Familiar 1 Acdo. en Exhorto. Núm. Exp. 1971/2024.

Huitrón Ricardo Fabián vs. Díaz Sánchez Yolanda. Controversias del Orden Familiar 1 Acdo. en Incidente. Núm. Exp. 1087/1987 Inc. de Nul. de Emplaz. del Inc. de Cancel. de Pensión Alimenticia.

Ikeda Lamus Harumi Juliana vs. Velázquez Rodríguez Roberto. Especial Familiar 1 Acdo. en Incidente. Núm. Exp. 1009/2022 Inc. para Regular Las Consecuencias Inherentes a la Dis. del Vínc. Mat. Prom. por Roberto.

Liceaga Guerrero Daniel su Sucesión. Sucesorio Familiar 1 Acdo. Núm. Exp. 1457/2024.

Lizárraga Cruchaga Miren Amaya su Sucesión. Sucesorio Familiar 1 Acdo. Núm. Exp. 1627/2024.

Luna Torres Gloria su Sucesión. Sucesorio Familiar 2 Acdos. Núm. Exp. 903/2024.

Macías Cárdenas José de Jesús su Sucesión. Sucesorio Familiar 2 Acdos. Núm. Exp. 1461/2024.

Maldonado Toledo Soledad. Sucesorio Familiar Expedientillo. 1 Acdo. Núm. Exp. 337/2004.

Martínez Guajardo Marsha Marion vs. Rafael Gerardo Olvera Serrano. Especial Familiar 2 Acdos. en Incidente. Núm. Exp. 1705/2018 Tomo V del Inc. de Cambio de Guarda y Custodia.

Martínez Martínez María Elizabeth vs. Cervantes Hernández Luis Gabriel. Controversias del Orden Familiar 1 Acdo. en Incidente. Núm. Exp. 1207/2015 Inc. de Nulidad.

Martínez Servín Luz María. Sucesorio Familiar 1 Acdo. en Otros. Núm. Exp. 21/2017 Secc. Tercera.

Martínez Tejeda María Eugenia su Sucesión. Sucesorio Familiar 1 Acdo. Núm. Exp. 1515/2024.

Matus Toledo Mina vs. Rivera Nava Guillermo. Especial Familiar 1 Acdo. Núm. Exp. 1881/2023.

Medina Pedroni Manuel e Isabel Caballero García. Sucesorio Familiar 1 Acdo. en Cuadernillo. Núm. Exp. 1397/2012 Secc. Cuarta.

Mejía Guerrero José Eustaquio de Jesús. Sucesorio Familiar 1 Acdo. Núm. Exp. 1755/2015.

Mendoza Díaz Pedro su Sucesión. Sucesorio Familiar 1 Acdo. Núm. Exp. 901/2020.

Mendoza Valdez Serafín Maximiliano su Sucesión. Sucesorio Familiar 1 Acdo. Núm. Exp. 1817/2022 Secc. Segunda.

Mera Hernández Miguel Ángel vs. Ruíz Ramírez Areysha Vanessa. Controversias del Orden Familiar 1 Acdo. en Incidente. Núm. Exp. 419/2023 Inc. de Modificación de Guarda y Custodia.

Morales Cedillo Glorio su Sucesión. Sucesorio Familiar 1 Acdo. Núm. Exp. 1549/2024.

Morales Ruíz Silvestre su Sucesión. Sucesorio Familiar 1 Acdo. Núm. Exp. 1481/2023.

Mosqueda Báez Agustina su Sucesión. Sucesorio Familiar 2 Acdos. Núm. Exp. 1513/2024.

Moy Machorro Margarita Alejandra vs. Trevisan Vilaboa José Manuel. Controversias del Orden Familiar 2 Acdos. Núm. Exp. 1213/2023.

Nava Garcilazo Efraín vs. Vázquez Jiménez Nancy Verónica. Especial Familiar 1 Acdo. en Incidente. Núm. Exp. 1343/2022 Inc. de Cambio de Cambio de Guarda y Custodia.

Navarrete Quintero Rubén su Sucesión. Sucesorio Familiar 1 Acdo. Núm. Exp. 2053/2023.

Navarrete Zuviri Israel vs. Flores Luna Karina. Especial Familiar 2 Acdos. Núm. Exp. 895/2024.

Nieto Gómez Andrés David vs. Reyes Villegas Claudia. Controversias del Orden Familiar 1 Acdo. Núm. Exp. 257/2024.

Ojeda García Arcadio Augusto Alejandrino su Sucesión. Sucesorio Familiar 1 Acdo. Núm. Exp. 1619/2024.

Olvera Lugardo Evenor Israel vs. Deanna Sayuri Segura Castelazo. Especial Familiar 1 Acdo. Núm. Exp. 1847/2018.

Ponciano Rojas José Raúl vs. Salazar Velázquez Alejandra Guadalupe. Exh. Familiar 1 Acdo. en Exhorto. Núm. Exp. 1967/2024.

Preciado Peña Sergio su Sucesión. Sucesorio Familiar 1 Acdo. Núm. Exp. 189/2024.

Ramírez Gómez Karen Itzel vs. Maximino Palacios Lara. Controversias del Orden Familiar 1 Acdo. Núm. Exp. 291/2021.

Ramos Gómez Amalia su Sucesión. Sucesorio Familiar 1 Acdo. Núm. Exp. 1431/2024.

Reyes Martínez Victorino su Sucesión. Sucesorio Familiar 1 Acdo. Núm. Exp. 1933/2024.

Rico Partida Luis vs. Sucesorio Familiar 1 Acdo. Núm. Exp. 483/1997 Secc. Primera.

Rodríguez Escamilla Luz Elena vs. Jiménez Anaya Edgar Felipe. Controversias del Orden Familiar 1 Acdo. Núm. Exp. 391/2024.

Rodríguez Gálvez Dulce vs. Contreras Balanzar Eybel Romel. Controversias del Orden Familiar 2 Acdos. en Incidente. Núm. Exp. 397/2009 Inc. e Repocición de Autos.

Rodríguez Herrera Emma su Sucesión. Sucesorio Familiar 1 Acdo. en Otros. Núm. Exp. 1879/2018 Secc. Cuarta.

Rodríguez Padilla Víctor vs. Navarro Gómez Judith Catalina. Especial Familiar 1 Acdo. Núm. Exp. 1087/2007 Bis. 1.

Ruíz González Yadira Guadalupe vs. Luis Ángel Nieto Alvarado. Controversias del Orden Familiar 1 Acdo. Núm. Exp. 995/2013.

Ruíz Parra Judith vs. Vázquez García Federico. Especial Familiar 1 Acdo. Núm. Exp. 527/2024.

Sánchez Cárdenas Eva su Sucesión. Sucesorio Familiar 1 Acdo. Núm. Exp. 311/2024.

Solís Sánchez Alicia su Sucesión. Sucesorio Familiar 1 Acdo. Núm. Exp. 737/2023.

Tlachi Medina Marcela vs. C Director General del Registro Civil de la Ciudad de México y C Juez 14 del Registro Civil de la Ciudad de México. Juris. Voluntaria Familiar 1 Acdo. Núm. Exp. 1551/2024.

Valencia Calixto María Patricia vs. Miranda Cacho Adolfo. Especial Familiar 1 Acdo. Núm. Exp. 431/2024.

Venegas María de Lourdes su Sucesión. Sucesorio Familiar 1 Acdo. Núm. Exp. 1497/2024.

Venegas Ruíz Daniela vs. Juan Carlos Mendoza Bardales. Controversias del Orden Familiar 2 Acdos. Núm. Exp. 605/2014.

Vilchis García Darío su Sucesión. Sucesorio Familiar 1 Acdo. Núm. Exp. 1475/2024.

Villagómez Villagómez Estefania vs. Rodríguez Cisneros Pedro. Controversias del Orden Familiar 1 Acdo. Núm. Exp. 1383/2024.

Villagrán García Alejandra Patricia vs. José Luis Cureño Gutiérrez. Especial Familiar 1 Acdo. en Incidente. Núm. Exp. 875/2017 Inc. de Ejecc. de Liquidación de Sociedad Conyugal.

Villarreal y Uribe Héctor Miguel su Sucesión. Sucesorio Familiar 1 Acdo. Núm. Exp. 751/2023.

Zendejas Castro Fernando René su Sucesión. Sucesorio Familiar 1 Acdo. Núm. Exp. 1641/2024.

De Jesús Ruíz Loa Rosa vs. Luis Arturo Téllez Sosa. Controversias del Orden Familiar 1 Acdo. en Incidente. Núm. Exp. 637/1979 Inc. de Cancel. de Pensión Alimenticia.

MAL PUBLICADOS

Bustos Badillo Filiberto vs. Castañeda Solís Yoselyn. Especial Familiar 1 Acdo. en Incidente. Núm. Exp. 1323/2022 Consecuencias Inherentes a la Disol. del Vínculo Matrimonial.

NO PUBLICADOS

Álvarez y Rivero José Carlos del Sagrado Corazon de Jesús su Sucesión. Sucesorio Familiar 2 Acdos. en Incidente. Núm. Exp. 2079/2017 Inc. de Oposición a la Rendición de Nuevas Ctas. de Admnistración Presentada 30 Enero- 24.

AUDIENCIA

Becerril Betancourt, Jéssica vs. Medina Martínez Brandon Adair. Aud. Controversias del Orden Familiar 1 Audiencia. Núm. Exp. 2083/2023.

Flores Medina Pedro vs. Soliz Antezana María Evelyn. Especial Familiar. 1 Audiencia. Núm. Exp. 791/2024.

Hellmund Egurrola Gunnar Iván Cornelius vs. Ana Graciela Macías Núñez. Aud. Ord. Civil Familiar. 1 Aud. en Cuadernillo. Núm. Exp. 1779/2014 Tercer Tomo del Juic. Principal.

López Díaz Jazmín Aidé vs. Medina Aguilar Martín Alejandro. Aud. Controversias del Orden Familiar 1 Audiencia. Núm. Exp. 1219/2024.

Pérez Pedroza Francisca vs. José Luis de Los Santos Jiménez. Aud. Especial Familiar. 1 Aud. en Cuadernillo. Núm. Exp. 1807/2021 Inc. de Reduc. de Pensión Alimenticia.

SENTENCIAS DEFINITIVAS DEL 4 DE NOVIEMBRE DEL 2024

López Vázquez Priscila vs. Fuentes Espinosa Dionisio. Especial Familiar Div. 1 Núm. Exp. 1093/2024

SOLO CONSULTA
SOLO CONSULTA
SOLO CONSULTA

Mendiola González Karina Alicia vs. Hernández Vilchis Luis Alberto. Especial Familiar Div. 1 Núm. Exp. 447/2024

Mendoza Maqueda Héctor Miguel vs. Lizbeth Yareni Cruz Gómez. Especial Familiar Inc. de Pago de Pensión Alimenticia Compensatoria y Compensación Económica 1 Sent. Def. en Incidente. Núm. Exp. 161/2020 Tomo II del Inc. de Compensación y Pensión Alimenticia Definitiva

SENTENCIAS INTERLOCUTORIAS

Durán Torres Miguel Ángel vs. Estrada Zacarías Sarahi. Especial Familiar Sent. Interl. Cump. de Convn. 1 Sent. Inter. en Incidente. Núm. Exp. 1335/2021 Inc. de Cump. de Convenio

EL SECRETARIO DE ACUERDOS
LIC. PABLO ISIDRO SÁNCHEZ JASSO

SECRETARÍA "B"
ACUERDOS DEL 4 DE NOVIEMBRE DEL 2024

Alcántara Bravo Chantal Lizbeth vs. Vázquez Ochoa David. Controversias del Orden Familiar 1 Acdo. Núm. Exp. 256/2022.

Ambrosio Ramírez Dahllely vs. Cid Mauleon Héctor Hugo. Controversias del Orden Familiar 1 Acdo. en Incidente. Núm. Exp. 1342/2022 Inc. de Cancel. de Pensión Alimenticia.

Astorga García Gregorio vs. María de Los Reyes Ruíz Arcos. Div. Incausado 1 Acdo. Núm. Exp. 8/2010.

Ayala Arredondo Tania vs. Héctor Saúl Quezada Hernández. Especial Familiar 1 Acdo. en Incidente. Núm. Exp. 1538/2014 Inc. de Cobro de Alimentos Adeudados Oct 2014- Sep 2022 Así como Otorg. de Garantía.

Ayala Arredondo Tania vs. Quezada Hernández Héctor Saúl. Especial Familiar 2 Acdos. en Incidente. Núm. Exp. 1538/2014 Segundo Tomo de Inc. para Regular Las Consecuencias Inherentes a la Disol. del Vinculo Mat.

Becerra Becerra Armando su Sucesión. Sucesorio Familiar 1 Acdo. Núm. Exp. 1714/2019.

Bernal Rodríguez Nayeli vs. Bautista Campero Brian Edwin. Controversias del Orden Familiar 4 Acdos. en Otros. Núm. Exp. 2110/2022 Bis. 2 Tomo II.

Braga Peraza Wendy Karina vs. Worthington Timothy John. Controversias del Orden Familiar Apelación. 3 Acdos. Núm. Exp. 944/2023 Bis. 2 Tomo II.

Calderón Gutiérrez Ángel vs. Peñaloza Camacho Alicia Guadalupe. Especial Familiar 1 Acdo. Núm. Exp. 866/2024.

Cantón Rodríguez Ana María vs. Montfort Martínez Ernesto. Especial Familiar 1 Acdo. Núm. Exp. 302/2024.

Castañeda García Cyandya vs. García Ortiz José Fernando. Controversias del Orden Familiar 2 Acdos. Núm. Exp. 1244/2023.

Castillo Velázquez Marco Antonio vs. Aldana Oregon Marcela Liliana. Especial Familiar 1 Acdo. en Incidente. Núm. Exp. 1136/2021 Inc. de Pensiones Alimenticias Vencidas y No Pagadas.

Dávalos Martínez Margarita. Sucesorio Familiar Cerrar Tomo. 1 Acdo. Núm. Exp. 476/2016.

Dávalos Martínez Margarita. Sucesorio Familiar 4 Acdos. Núm. Exp. 476/2016 Segundo Tomo.

Enríquez Arellano Gabriela vs. Rafael Madrigal Zamora. Controversias del Orden Familiar 1 Acdo. Núm. Exp. 774/2020 Primer Tomo.

Esquivel Pedraza Juan Carlos vs. Martínez Palomares Wendy Mercedes. Especial Familiar 1 Acdo. Núm. Exp. 1464/2023.

Estrada Hernández Ana Lilia vs. Mendoza Avila Tomás. Controversias del Orden Familiar 1 Acdo. en Incidente. Núm. Exp. 2420/2014 Inc. de Cambio de Guarda y Custodia Admitido el 29- 8- 2024.

Flores García Diana vs. García López Rabindranath. Controversias del Orden Familiar 3 Acdos. Núm. Exp. 1146/2023 Tomo III Principal.

Flores García Elsa vs. González Ibáñez Mario. Especial Familiar 1 Acdo. en Incidente. Núm. Exp. 160/2023 Inc. de Reduc. de Pensión Alimenticia, Guarda Custodia y Convivencias.

Gallardo Candelas Sonia Aurora vs. Marco Antonio Sanmartin Uribe. Especial Familiar 1 Acdo. en Incidente. Núm. Exp. 524/2015 Bis. 2 Inc. de Cancel. y Reduc. de Pensión Alimenticia.

Gálvez Reyna Melba Daniela vs. Salcedo García Carlos Arturo. Especial Familiar 1 Acdo. Núm. Exp. 714/2024.

García Díaz Teresa su Sucesión. Sucesorio Familiar 1 Acdo. Núm. Exp. 1446/2023.

García Hernández Guillermo. Sucesorio Familiar 1 Acdo. en Otros. Núm. Exp. 2148/2016 Bis. 4 Cuarta Sección.

García Mazun Alfredo su Sucesión. Sucesorio Familiar 1 Acdo. Núm. Exp. 1878/2024.

Garibay Vilchis Gabriel Emmanuel vs. Carballo Tello Lizbeth Estefania. Controversias del Orden Familiar 1 Acdo. Núm. Exp. 1492/2021.

González Guadarrama Angélica María vs. Martínez González Eloy. Especial Familiar 1 Acdo. Núm. Exp. 966/2024.

González Rosas José Antonio vs. Maqueda Ugalde María Beatriz. Exh. Familiar 1 Acdo. en Exhorto. Núm. Exp. 1964/2024.

González Sánchez Norma vs. Márquez Hernández Genoveva Yolanda. Ord. Civil Familiar 1 Acdo. Núm. Exp. 1944/2024.

Goribar Cortés María de la Luz su Sucesión. Sucesorio Familiar 1 Acdo. en Otros. Núm. Exp. 497/2024 Secc. Cuarta.

Guajardo Rivera Julia Monserrat vs. García Lagunas Jonas Ricardo. Controversias del Orden Familiar 1 Acdo. Núm. Exp. 1664/2024.

Guerrero Orenday José Mauricio vs. Rodarte Romero Diana. Controversias del Orden Familiar 1 Acdo. Núm. Exp. 898/2022.

Haces Hernández María Estela vs. Loya Villalobos Miguel. Controversias del Orden Familiar 1 Acdo. en Incidente. Núm. Exp. 916/2001 Bis. 1 Nuevo Inc. de Pago de Pensiones Alimenticia Vencidas y No Pagadas.

Hernández Cruz Alfonso su Sucesión. Sucesorio Familiar 1 Acdo. Núm. Exp. 1682/2024.

Jiménez Melo Benjamín vs. Retana Díaz Perla Aketzalli. Especial Familiar 1 Acdo. Núm. Exp. 208/2024.

Juárez Gutiérrez José de Jesús su Sucesión. Sucesorio Familiar 2 Acdos. Núm. Exp. 572/2024.

López Arce Ma Carmen su Sucesión. Sucesorio Familiar 1 Acdo. Núm. Exp. 122/2023.

López Perianez Margarita su Sucesión. Sucesorio Familiar 1 Acdo. Núm. Exp. 246/2024.

Luna de la Rosa Erick Brandon vs. García García Cano Fátima Jacqueline. Controversias del Orden Familiar 1 Acdo. Núm. Exp. 372/2023.

Malacara Domínguez Felipe. Sucesorio Familiar 1 Acdo. Núm. Exp. 1950/2024.

Martínez Flores Rebeca vs. Santos Raya Arturo. Controversias del Orden Familiar 1 Acdo. Núm. Exp. 1584/2024.

Martínez Jasso Rubén Arturo su Sucesión. Sucesorio Familiar 1 Acdo. Núm. Exp. 1932/2024.

Martínez Maya Elena Beatriz vs. José Luis Campos Alarcón. Ord. Civil Familiar 1 Acdo. en Incidente. Núm. Exp. 256/1999 Inc. de Liquidación de Sociedad Conyugal.

Medina Lobato Benita su Sucesión. Sucesorio Familiar 1 Acdo. Núm. Exp. 858/2024.

Mendoza Cristóbal María Guadalupe vs. López Cruz César. Controversias del Orden Familiar 1 Acdo. Núm. Exp. 730/2024.

Merino García Lilia Edith vs. Jiménez Badillo Juan. Controversias del Orden Familiar 1 Acdo. Núm. Exp. 756/2009 Bis. 1.

Molina Urena Ulises vs. Érika Guadalupe Ricardy Galán. Div. Incausado 1 Acdo. Núm. Exp. 1314/2010.

Morales García Bernardino su Sucesión. Sucesorio Familiar 1 Acdo. Núm. Exp. 1466/2024.

Moreno Herrera Nadia Eugenia su Sucesión. Sucesorio Familiar 1 Acdo. Núm. Exp. 1940/2024.

Muñoz Gálvez Manuel. Int. 1 Acdo. Núm. Exp. 2060/2009.

Ochoa Torres Alejandro Qazar vs. Alma Delia Molina Iriarte. Especial Familiar 1 Acdo. Núm. Exp. 312/2019.

Pena Pacheco Brenda Ivett vs. Jiménez Garfias Omar. Controversias del Orden Familiar 2 Acdos. Núm. Exp. 1272/2016.

Pérez Beltrán Petra su Sucesión. Sucesorio Familiar 1 Acdo. Núm. Exp. 1840/2022.

Ramírez Alejos María Reyes. Sucesorio Familiar 1 Acdo. en Incidente. Núm. Exp. 1792/2015 Inc. de Remoción de Cargo de Albacea Admitido el 30- 08- 2024.

Ramírez Mateos Mario Alberto vs. Teresa Elizabet López Nájera. Controversias del Orden Familiar 1 Acdo. en Incidente. Núm. Exp. 1412/2018 Incidentee de Cump. de Convenio.

Revollo Escobar Andrés su Sucesión. Sucesorio Familiar 1 Acdo. en Otros. Núm. Exp. 1642/2023 Secc. Tercera.

Rodríguez Allende Alberto vs. Estrada Cruz Viridiana. Controversias del Orden Familiar 1 Acdo. Núm. Exp. 1936/2024.

Romero Sánchez José y Ramírez García Socorro vs. Sánchez Villafan Fátima Daili. Controversias del Orden Familiar 1 Acdo. Núm. Exp. 644/2024.

Ruíz Flores Omar Eduardo vs. Pérez Ibarra Diana Yeranell. Controversias del Orden Familiar 1 Acdo. en Otros. Núm. Exp. 1382/2022 Bis. 2 Tomo II.

SOLO CONSULTA
SOLO CONSULTA
SOLO CONSULTA

Ruíz Martínez Karla Paola vs. Perlin Estrada Edgar. Especial Familiar 1 Acdo. en Incidente. Núm. Exp. 388/2023 Incident de Pago de Pensión Alimenticia Vencidas y No Pagadas.
Salazar Cantero Ernesto vs. Cinthya Margarita Gutiérrez Vázquez. Controversias del Orden Familiar 1 Acdo. en Incidente. Núm. Exp. 2008/2009 Inc. de Incumplimiento de Convenio.
Salazar Meza Magnolia vs. Rayón Martínez Marco Antonio. Controversias del Orden Familiar 1 Acdo. Núm. Exp. 668/2024.
Sandoval Gonzaga Consuelo su Sucesión. Sucesorio Familiar 1 Acdo. en Incidente. Núm. Exp. 314/2023 Inc. de Objeción a Las Ctas. de Adminisrtración.
Segura Pañuela Beatriz. Juris. Voluntaria Familiar 1 Acdo. Núm. Exp. 548/2024.
Soriano López Angélica María vs. Felipe Leal Cortés. Controversias del Orden Familiar 1 Acdo. en Incidente. Núm. Exp. 66/1997 Inc. de Cancel. de Pensión.
Vanegas Huerta Melanie Itzel vs. Juan Alberto Cruz Sánchez. Controversias del Orden Familiar 1 Acdo. Núm. Exp. 656/2019.
Viquez Vázquez Guadalupe. Int. 1 Acdo. Núm. Exp. 496/1997.
De Gante Gilberto Aguilar su Sucesión. Sucesorio Familiar 1 Acdo. en Otros. Núm. Exp. 1666/2021 Secc. Cuarta.

NO PUBLICADOS

López Vera Mayra Miriam vs. Moisés Emmanuel Ruíz López. Controversias del Orden Familiar 1 Acdo. en Incidente. Núm. Exp. 924/2013 Inc. de Liquidación de Pensiones Vencidas y No Pagadas.

AUDIENCIA

Flores García Diana vs. García López Rabindranath. Aud. Controversias del Orden Familiar 1 Aud. en Incidente. Núm. Exp. 1146/2023 Inc. de Cancel. de Pensión Alimenticia Provisional.
García de León Hernández María de Lourdes vs. Méndez Calatayud César Jorge. Aud. Controversias del Orden Familiar 1 Audiencia. Núm. Exp. 1734/2023 Segundo Tomo Principal.
González Rodríguez Juan vs. Cordero Rodríguez Ana Laura. Exh. Familiar. 1 Audiencia. Núm. Exp. 826/2024.
Morales Luna Luis su Sucesión. Sucesorio Familiar. 1 Audiencia. Núm. Exp. 1058/2020.

SENTENCIAS INTERLOCUTORIAS

Romero Sánchez Ricardo vs. Elia Martínez Fabián. Especial Familiar Sent. Interl. Venta Judicial Inmueble 1 Sent. Inter. en Incidente. Núm. Exp. 2066/2011 Inc. de Venta Judicial de Inmueble

MAL PUBLICADOS

Peña Vomend Norman su Sucesión. Sucesorio Familiar Declaratoria de Herederos 1 Núm. Exp. 878/2024

EL SECRETARIO DE ACUERDOS
LIC. JUAN MIGUEL APIPILHUASCO LARA

SEXTO DE LO FAMILIAR

SECRETARÍA "A"
ACUERDOS DEL 4 DE NOVIEMBRE DEL 2024

Aguilar Cortés Adriana vs. Luis Humberto Serna Reyna. Ord. Civil Familiar Informe. 1 Acdo. en Incidente. Núm. Exp. 767/2012 Cancel. Pensión Alimenticia.
Alonso Gerry Isabel su Sucesión. Sucesorio Familiar Informe. 1 Acdo. Núm. Exp. 1195/2023.
Aquino Sosa Ángelica Araceli vs. Javier Fragoso Cedillo. Controversias del Orden Familiar 1 Acdo. Núm. Exp. 785/2013.
Arredondo Durán Candelaria. Sucesorio Familiar 1 Acdo. Núm. Exp. 2039/2016.
Belmont Sánchez Lisandra vs. Aguilar Morelos Ismael. Especial Familiar 4 Acdos. Núm. Exp. 1683/2023.
Belmont Sánchez Lisandra vs. Aguilar Morelos Ismael. Especial Familiar 1 Acdo. en Incidente. Núm. Exp. 1683/2023 Consecuencias Inherentes Disol. Vínculo Matrimonial.
Bernal Acosta Doreydi Karina vs. Bautista Clemente Enrique Moisés. Controversias del Orden Familiar Informe. 2 Acdos. Núm. Exp. 1861/2024.
Cáceres Ordóñez Juan Manuel vs. Varguilla García Ángela Karina. Controversias del Orden Familiar 2 Acdos. Núm. Exp. 1237/2024.
Carreón Rojas Luis Miguel. Sucesorio Familiar Auto en Expdllo. 1 Acdo. Núm. Exp. 2049/2018.
Casillas Macías Carlos Edgar vs. Hernández Cruz Mónica María. Especial Familiar 1 Acdo. Núm. Exp. 1191/2018.
Castañón García Adalizbeth vs. Rafael Requena García. Controversias del Orden Familiar 1 Acdo. Núm. Exp. 1201/2016.
Castillo Rosas Tonatzin Harue. Juris. Voluntaria Familiar 1 Acdo. Núm. Exp. 1665/2024.
Chantal Bolls Corrisa vs. Frolova Ekaterina. Controversias del Orden Familiar Exhorto. 1 Acdo. en Exhorto. Núm. Exp. 1817/2024 Exhorto.
Covarrubias Laurent Laura vs. Martínez Díaz Manuel. Controversias del Orden Familiar Turno. 1 Acdo. Núm. Exp. 1691/2023.
Cruz Bautista Gregorio vs. Rodríguez Caballero Blanca Estela. Especial Familiar Turno. 1 Acdo. Núm. Exp. 1083/2024.
Cruz Hernández Daniel Alonso vs. Cruz Rodríguez León. Controversias del Orden Familiar 1 Acdo. Núm. Exp. 1657/2024.
Cruz Sánchez Sharon Aline vs. Calzada Peregrino Rogelio. Controversias del Orden Familiar Auto. 3 Acdos. Núm. Exp. 1997/2021.
Escalona Rivera Sara vs. García Salazar David. Controversias del Orden Familiar 1 Acdo. Núm. Exp. 495/2016.
Escalona Rivera Sara vs. García Salazar David. Controversias del Orden Familiar 1 Acdo. en Incidente. Núm. Exp. 495/2016 Pago Pensiones Alimenticias Definitivas Vencidas y No Pagadas.
Esquivel Meneses Guadalupe su Sucesión. Sucesorio Familiar 1 Acdo. Núm. Exp. 987/2024.
Flores Cortez Enrique Carmen. Sucesorio Familiar 1 Acdo. Núm. Exp. 923/2021.
Flores Hernández Josafath y Flores Hernández Francisco Javier Enrique y Flores Hernández Norma Lilia vs. Flores Cortez Enrique Carmen su Sucesión. Ord. Civil Familiar 1 Acdo. Núm. Exp. 230/2023.
Flores Herrera Margarita vs. Zárate López Armando. Controversias del Orden Familiar Exhorto. 1 Acdo. en Exhorto. Núm. Exp. 1863/2024 Exhorto.
García García Valentín vs. Sánchez Escobar Felipa de Jesús. Especial Familiar 1 Acdo. Núm. Exp. 1537/2023.
Gasca González Elsa vs. Nieto Solares Francisco Miguel. Controversias del Orden Familiar 1 Acdo. en Incidente. Núm. Exp. 2653/1980 Inc. de Liquidación de Pensi Vencidas y No Pagadas de Elsa.
Gómez Rodríguez José Luis su Sucesión. Sucesorio Familiar 1 Acdo. en Otros. Núm. Exp. 271/2024 Secc. Segunda.
Guerrero Sánchez Rosalía vs. Regalado Colín Ramón Carlos. Controversias del Orden Familiar Exhorto. 1 Acdo. en Exhorto. Núm. Exp. 1981/2024 Exhorto.
Guerrero Vite Alfredo. Sucesorio Familiar 1 Acdo. Núm. Exp. 1899/2024.
Heredia Vecino Brenda vs. López Díaz Ulises. Controversias del Orden Familiar Exhorto. 1 Acdo. en Exhorto. Núm. Exp. 1979/2024 Exhorto.
Heres Becerril Verónica Grisel vs. Rubio Márquez Raymundo Antonio. Especial Familiar 1 Acdo. Núm. Exp. 297/2024 Tomo II.
Hernández Chacón Jorge Fernando vs. García Núñez Jéssica Melania. Actos Prejudiciales Familiar Auto en Expdllo. 1 Acdo. en Expedientillo. Núm. Exp. 661167/2024.
Hernández Gutiérrez Miguel su Sucesión. Sucesorio Familiar 1 Acdo. Núm. Exp. 1691/2024.
Hernández López Viridiana vs. Hernández Álvarez Israel. Controversias del Orden Familiar 1 Acdo. Núm. Exp. 1425/2024.
Herrera Hernández Guillermo su Sucesión. Sucesorio Familiar Requerimiento. 1 Acdo. en Incidente. Núm. Exp. 1919/2023 Secc. II.
Huerta Macías Daniela Michell vs. Macías Carbajal Daniel Estefan. Controversias del Orden Familiar 2 Acdos. Núm. Exp. 1377/2024.
Jasso Cortez Karla Marlene vs. Mendoza Sánchez Leobardo Fabián. Controversias del Orden Familiar Autorizaciones. 1 Acdo. Núm. Exp. 1063/2020.
Jasso Cortez Karla Marlene vs. Mendoza Sánchez Leobardo Fabián. Controversias del Orden Familiar Fecha para Audiencia. 1 Acdo. en Incidente. Núm. Exp. 1063/2020 Cuantif. y Pago de Alimentos Retroactivos.
Jasso Cortez Karla Marlene vs. Mendoza Sánchez Leobardo Fabián. Controversias del Orden Familiar 1 Acdo. en Seccion_De_ Ejecución. Núm. Exp. 1063/2020 Vía de Apremio.
Jiménez Leija Steisi Deniss vs. Díaz Ortiz Naely Juriko. Controversias del Orden Familiar 1 Acdo. Núm. Exp. 379/2020.
Lechuga Rodríguez Xóchitl Laura su Sucesión. Sucesorio Familiar 1 Acdo. Núm. Exp. 239/2020.

SOLO CONSULTA
SOLO CONSULTA
SOLO CONSULTA

López Altamirano Israel. Sucesorio Familiar Expedientillo. 1 Acdo. Núm. Exp. 157/2022.
López González Ana Cecilia. Juris. Voluntaria Familiar Auto. 1 Acdo. Núm. Exp. 1431/2024.
López Márquez Ana Lilia vs. Hinojosa Escobar Ángel Ulises. Controversias del Orden Familiar 2 Acdos. Núm. Exp. 1233/2024.
López Ramos Josefina su Sucesión. Sucesorio Familiar 1 Acdo. Núm. Exp. 1087/2024.
López Segura Abigail vs. Sánchez Falcón Jeebran Alejandro. Especial Familiar 1 Acdo. en Incidente. Núm. Exp. 1841/2019 Cancel. Pensión Alimenticia.
López Segura Abigail vs. Sánchez Falcón Jeebran Alejandro. Especial Familiar 1 Acdo. en Incidente. Núm. Exp. 1841/2019 Régimen Visitas y Convivencias.
Lozano Morelos Pamela vs. Vázquez Hernández Argenis Armando. Controversias del Orden Familiar 1 Acdo. Núm. Exp. 59/2024 Tomo II Principal.
Lugo y Román Irma Isabel Irene. Sucesorio Familiar 1 Acdo. en Incidente. Núm. Exp. 373/2022 Inc. de Remoción de Albacea de Irma Calvo Lugo.
Lugo y Román Irma Isabel Irene. Sucesorio Familiar 1 Acdo. en Otros. Núm. Exp. 373/2022 Secc. Tercera.
Mancilla Sánchez Verónica Minerva vs. Eduardo Teodoro Delint Ramírez. Ejec. Merc. Requerimiento. 1 Acdo. Núm. Exp. 1067/2007.
Marín García Gloria Kitzel y Marín García Gloria Kitzel vs. Martínez Becerril Etzel Iván. Controversias del Orden Familiar Auto. 1 Acdo. Núm. Exp. 779/2023.
Martínez Ramírez Clara vs. González González Alejandro. Controversias del Orden Familiar 1 Acdo. Núm. Exp. 1677/2023.
Matty Bourlon Juan José María Antonio. Int. Designación de Albacea Judicial. 1 Acdo. Núm. Exp. 1077/2009.
Maya Tlascoapan Blanca Estela vs. Herrera Govea Ignacio. Controversias del Orden Familiar Acuse de Reb. de Demanda Incidental y Fecha de Audiencia. 1 Acdo. en Incidente. Núm. Exp. 1151/2002 Cancel. Pensión Alimenticia.
Meléndez Rivera Raúl vs. Josefina Montes de Oca Sauza. Especial Familiar Ced. de Notif. Diligenciada. 1 Acdo. Núm. Exp. 1951/2017.
Méndez Núñez Elda Gisela. Sucesorio Familiar Expedientillo. 1 Acdo. Núm. Exp. 1959/2016.
Mondragón Esperilla Elizabeth vs. Noguez Galeana Arturo. Especial Familiar 2 Acdos. Núm. Exp. 585/2015.
Montiel Moreno Sergio vs. Perea García María Concepción. Especial Familiar 1 Acdo. Núm. Exp. 901/2024.
Morales Rodríguez Julio César vs. Campos Lara Evelyne. Controversias del Orden Familiar 2 Acdos. Núm. Exp. 1259/2024.
Munguía Ordóñez Delfina. Sucesorio Familiar Auto en Expdllo. 1 Acdo. Núm. Exp. 385/2014.
Muñoz Ibarra Luis Juvencio. Sucesorio Familiar Ha Causado Ejecutoria Sent. Definitiva. 1 Acdo. en Otros. Núm. Exp. 69/2022 Secc. Cuarta.
Olmos Sánchez Elisa. Sucesorio Familiar Expedientillo. 1 Acdo. Núm. Exp. 1847/2015.
Oropeza Moreno José Luis su Sucesión. Sucesorio Familiar Auto. 1 Acdo. Núm. Exp. 1217/2024.
Pacheco Cano Álvaro su Sucesión. Sucesorio Familiar 1 Acdo. Núm. Exp. 1199/2024.
Pérez García Laura vs. Domínguez Zavalza Cynthia. Controversias del Orden Familiar 1 Acdo. Núm. Exp. 317/2024.
Pérez Hernández Sandra Luz vs. Lira Mondragón Roberto. Especial Familiar 1 Acdo. Núm. Exp. 1947/2018.
Ramírez Fuentes Alonso vs. Sánchez Cabrera Mariana. Controversias del Orden Familiar 1 Acdo. Núm. Exp. 839/2020.
Ramírez Rivas Karla Paola vs. Maxtla Martínez David Aarón. Especial Familiar 1 Acdo. Núm. Exp. 1987/2019.
Ramírez Rivas Karla Paola vs. Maxtla Martínez David Aarón. Especial Familiar 1 Acdo. en Incidente. Núm. Exp. 1987/2019 de Disminución de Pensión Alimenticia.
Reyes Contreras Eunice vs. Ávila Sánchez Óscar. Controversias del Orden Familiar Expedientillo. 1 Acdo. Núm. Exp. 567/2022.
Reyes Díaz Teresa de Los Ángeles vs. José Ramón Suárez Toledo. Controversias del Orden Familiar 1 Acdo. Núm. Exp. 1029/2003 Inc. de Cancel. de Pensión Alimenticia.
Reza Rodríguez Roberto Juan su Uscesión. Controversias del Orden Familiar Exhorto. 1 Acdo. en Exhorto. Núm. Exp. 1977/2024 Exhorto.
Ríos Oran José Ascención su Sucesión. Sucesorio Familiar 1 Acdo. Núm. Exp. 1901/2022.
Rocha Montero Ana María su Sucesión. Sucesorio Familiar Comparecencia. 1 Acdo. Núm. Exp. 575/2024.
Rodríguez Pérez Yadira Itcel vs. Quezada Santibañez Jorge Alberto. Controversias del Orden Familiar Exhorto. 1 Acdo. en Exhorto. Núm. Exp. 1975/2024 Exhorto.
Rodríguez Pineda Ana María. Sucesorio Familiar 1 Acdo. Núm. Exp. 2115/2021.
Rogel Torres Liliana vs. Ayala Jiménez Bernardo. Controversias del Orden Familiar 9 Acdos. Núm. Exp. 1205/2022 Tomo III.
Rojas Mendoza Monserrat Guadalupe vs. Capilla García Carlos Javier. Controversias del Orden Familiar 1 Acdo. Núm. Exp. 263/2024.
Román Rosales Ana Alejandra vs. Moreno Reséndiz Gerson. Especial Familiar 1 Acdo. Núm. Exp. 1625/2016.
Romero Feliciano Silvia vs. Andrede Zepeda Cristhian Michael. Controversias del Orden Familiar 1 Acdo. Núm. Exp. 917/2016.
Romo Herrera Diana Yurice vs. Krebs Vázquez Arturo. Controversias del Orden Familiar 1 Acdo. Núm. Exp. 1159/2023.
Rosas Martínez Julián su Sucesión. Sucesorio Familiar 1 Acdo. Núm. Exp. 1801/2024.
Rosas Monroy María Martha vs. Alejandro Rivas Jiménez. Alim. Comparec. 1 Acdo. Núm. Exp. 1523/2006.
Rosas y Mendoza Celia Esperanza. Sucesorio Familiar 1 Acdo. Núm. Exp. 473/2011.
Ruis Ballesteros José Buenaventura su Sucesión. Sucesorio Familiar Dada Nueva Cuenta. 1 Acdo. Núm. Exp. 1141/2022.
Ruíz García Pedro vs. Soulaiman Aiza Shahla. Especial Familiar 1 Acdo. Núm. Exp. 105/2024.
Salvador Hernández Eva vs. Rebollo Garduño Juan Martín. Ord. Civil Familiar 1 Acdo. Núm. Exp. 563/2005.
Sánchez Díaz Jennifer Myriam vs. Castro Ortega Juan. Controversias del Orden Familiar 1 Acdo. Núm. Exp. 595/2024.
Sánchez Hernández Gabriela vs. Sánchez Carrillo David Humberto. Controversias del Orden Familiar 2 Acdos. Núm. Exp. 1365/2021 Tomo II.
Sánchez Montes Alan Gibrann vs. Vargas Gómez Jenifer Guadalupe. Especial Familiar Turno. 1 Acdo. Núm. Exp. 913/2024.
Sánchez Velázquez Ofelia Hipólita su Sucesión. Sucesorio Familiar 1 Acdo. Núm. Exp. 1001/2024.
Sepúlveda Ramírez María de Jesús vs. José Luis Carsolio Macías. Ord. Civil Familiar 2 Acdos. Núm. Exp. 1239/2008 Tomo III.
Serret Figueroa Aarón vs. Ivonne Alonso Rosas. Ejec. Merc. Turno. 1 Acdo. Núm. Exp. 1181/2008.
Simerman Munguía Santiago y Martínez Hernández María Natividad vs. Simerman Martínez Leslie. Controversias del Orden Familiar Auto. 2 Acdos. Núm. Exp. 45/2019.
Simón Caamaño Herica vs. Martínez Mata Marco Ismael. Ord. Civil Familiar Auto. 1 Acdo. en Incidente. Núm. Exp. 1813/2022 Consecuencias Inherentes Disol. Vínculo Matrimonial.
Soto Rojas Gabriela vs. Arvizu Hipólito Raúl. Controversias del Orden Familiar 2 Acdos. Núm. Exp. 1359/2024.
Sánchez Fuentes Ernesto. Sucesorio Familiar 1 Acdo. Núm. Exp. 805/1972 Bis. 3 Tomo II Principal.
Toledo Galicia Rosa Isela vs. Monroy Arista José Luis. Controversias del Orden Familiar 1 Acdo. Núm. Exp. 1575/2024.
Valenzuela Valdés Mitzi Eliana. Controversias del Orden Familiar Nuevo. 1 Acdo. Núm. Exp. 1911/2024.
Vázquez Romero Saúl Andrey vs. Luna Vázquez Perla Sarai. Controversias del Orden Familiar Ced. de Notif. Sin Diligenciar. 1 Acdo. Núm. Exp. 1387/2024.
Vela González Juan José vs. Saldaña Arias Ivonne Marcela. Controversias del Orden Familiar Expedientillo. 1 Acdo. Núm. Exp. 1437/2014.
Velázquez Palacios Francisco Javier su Sucesión. Sucesorio Familiar 1 Acdo. Núm. Exp. 1341/2024.
Velázquez Sánchez José Antolín. Sucesorio Familiar 1 Acdo. Núm. Exp. 1799/2024.
Vélez Gutiérrez Stephany Gerarldine vs. Ramírez Díaz Steven. Controversias del Orden Familiar Nuevo. 1 Acdo. Núm. Exp. 1939/2024.
Villa Villaseñor Vulfrano su Sucesión. Sucesorio Familiar 1 Acdo. Núm. Exp. 1263/2024.

SOLO CONSULTA
SOLO CONSULTA
SOLO CONSULTA

Villarreal Arellano Anacaren vs. López Xicay Marco Antonio. Controversias del Orden Familiar 1 Acdo. Núm. Exp. 1477/2024.
Viveros Rojas Susana vs. Viveros Rojas Diana Cristina. Controversias del Orden Familiar Turno. 1 Acdo. Núm. Exp. 671/2024.
Zavala López Alberto Iván vs. León Yera Sara Georgina. Controversias del Orden Familiar Exhorto. 1 Acdo. en Exhorto. Núm. Exp. 1515/2024 Exhorto.
Zurita Contreras Kenia Yosuni vs. Trujillo Antonio Alejandro. Controversias del Orden Familiar Exhorto- Expedientillo. 1 Acdo. en Exhorto. Núm. Exp. 1649/2024 Exhorto.
De la Cruz Poblano María vs. Ramírez Young Abraham Emmanuel. Controversias del Orden Familiar Computo. 2 Acdos. Núm. Exp. 1947/2024.
Del Olmo Gasca María Magdalena su Sucesión. Sucesorio Familiar Nuevo. 1 Acdo. Núm. Exp. 1937/2024.
AUDIENCIA
Ariza López Karina Yolanda vs. Castro Quiñones Joaquín Antonio. Aud. Platica Con Menor Controversias del Orden Familiar 1 Audiencia. Núm. Exp. 441/2024.
Carmona Pineda Miriam vs. Barrera Cruz Fredy Jahaziel. Aud. Controversias del Orden Familiar 1 Audiencia. Núm. Exp. 1099/2024.
Morales Flores José Adalberto su Sucesión. Aud. Art. 790 Cpc Sucesorio Familiar. 1 Audiencia. Núm. Exp. 299/2024.
Ruíz García Pedro vs. Soulaiman Aiza Shahla. Aud. Especial Familiar. 1 Aud. en Incidente. Núm. Exp. 105/2024 Resolver Consecuencias Inherentes D. V. M.

SENTENCIAS INTERLOCUTORIAS

Maldonado Barragán José de Jesús. Sucesorio Familiar Sent. Interl. Declaratoria de Herederos 1 Núm. Exp. 1927/2021
Millán Rivera Micaela. Sucesorio Familiar Sent. Interl. Declaratoria de Herederos 1 Núm. Exp. 239/2022

LA SECRETARIA DE ACUERDOS
LIC. SIDDHARTA DESSIREE DEL SOCORRO NAVA GARDUÑO

SECRETARÍA "B"
ACUERDOS DEL 4 DE NOVIEMBRE DEL 2024

Acosta León Antonio vs. Handra Girley Gutiérrez Ortiz. Controversias del Orden Familiar Comparecencia Billete. 1 Acdo. Núm. Exp. 608/2012.
Alatorre Pérez Dalía Isabel vs. Tepole Jiménez Ramses. Controversias del Orden Familiar 2 Acdos. Núm. Exp. 1050/2024.
Arce Fragoso Beatriz vs. Jiemenez Ibarra Marcos. Cont. Ord. Fam. 1 Acdo. Núm. Exp. 1988/2011.
Ayecac Jiménez Gema vs. Flores Flores Óscar. Exh. Familiar Acdo. Exhorto- Expedientilo. 1 Acdo. Núm. Exp. 1120/2017.
Caloca Pérez Nancy vs. García Olmos Daniel Rafael. Especial Familiar 1 Acdo. Núm. Exp. 1844/2019 Bis. 2 Inc. de Alimentos, Guarda y Custodia.
Carbajal Hidalgo Alejandro Omar vs. Karina Herrera Gómez. Especial Familiar 1 Acdo. Núm. Exp. 1660/2013.
Carcamo Ibarra Manuel vs. Rebollo Ibarra Sergio Gustavo. Ord. Civil Familiar 1 Acdo. Núm. Exp. 262/2024.
Chilot Domínguez José Antonio vs. Romero Rangel Zurisadai. Controversias del Orden Familiar 1 Acdo. Núm. Exp. 100/2024.
Cisneros Garza María del Carmen su Sucesión. Sucesorio Familiar Aclara Sentencia. 1 Acdo. en Otros. Núm. Exp. 484/2019 Secc. Cuarta.
Contreras Hernández Antonio. Sucesorio Familiar 1 Acdo. Núm. Exp. 1162/2020.
Contreras Hernández Antonio. Sucesorio Familiar 2 Acdos. en Otros. Núm. Exp. 1162/2020 Secc. Segunda.
Covarrubias Toledo Suhail vs. Fernando Hipólito Mendoza Estévez. Ord. Civil Familiar 1 Acdo. Núm. Exp. 1330/2012.
Espinoza Aragón José Ángel su Sucesión. Sucesorio Familiar 1 Acdo. Núm. Exp. 332/2023.
Fraga Medrano Margarita y Rojas Gallardo José Reynaldo Gabriel. Controversias del Orden Familiar 1 Acdo. en Incidente. Núm. Exp. 1562/2022 Inc. de Modificación de Convenio.
García Peralta María su Sucesión. Sucesorio Familiar 1 Acdo. Núm. Exp. 702/2019.
Gaviño Tanamachi Jorge. Controversias del Orden Familiar 1 Acdo. en Incidente. Núm. Exp. 1208/2021 Inc. de Cambio de Guarda y Custodia y Pensión Alimenticia.
González Quintero Salvador su Sucesión. Sucesorio Familiar 2 Acdos. en Incidente. Núm. Exp. 954/2020 Inc. de Entrega de Pos. de Inmueble.
González Quintero Salvador su Sucesión. Sucesorio Familiar 2 Acdos. en Incidente. Núm. Exp. 954/2020 Inc. de Oposición a la Rendición de Cuentas.
Gutiérrez Sánchez Norma vs. Ivarias Camacho Daniel. Ord. Civil Familiar 1 Acdo. Núm. Exp. 266/2007.
Guzmán Sañudo Alejandro. Sucesorio Familiar 1 Acdo. Núm. Exp. 906/2024.
Hernández Mendoza Estela vs. Pineda Hernández Carmen Surisadai. Controversias del Orden Familiar 1 Acdo. Núm. Exp. 780/2016.
Hernández Quebrado Yoali Osiris vs. Ventura Gameros Johan Joel. Controversias del Orden Familiar 1 Acdo. Núm. Exp. 1108/2024.
Hernández Rivera Carlos vs. María del Carmen Contreras Jalpa. Div. Nec. 1 Acdo. Núm. Exp. 686/2005.
Lara Cano Jazmín. Juris. Voluntaria Familiar 1 Acdo. Núm. Exp. 1018/2023.
Levalle Celestino su Sucesión. Sucesorio Familiar 1 Acdo. Núm. Exp. 452/2024.
Maldonado Rodríguez Pedro su Sucesión. Sucesorio Familiar 2 Acdos. en Otros. Núm. Exp. 1242/2023 Segunda Sección.
Martínez Rodríguez Diana Berenice vs. Santos Mendoza Alfonso. Controversias del Orden Familiar 1 Acdo. Núm. Exp. 2264/2023.
Monreal Lucas Guadalupe vs. García Catalán Christian. Controversias del Orden Familiar 2 Acdos. Núm. Exp. 1358/2024.
Nájera Mejía Olga vs. Carretero Nájera Marco Antonio. Controversias del Orden Familiar 1 Acdo. Núm. Exp. 2344/2013.
Navarrete Ávila Leticia Ivonne vs. García Cervantes Pablo. Controversias del Orden Familiar Exhorto. 1 Acdo. en Exhorto. Núm. Exp. 1974/2024 Exhorto.
Noble Espinoza María. Controversias del Orden Familiar 1 Acdo. Núm. Exp. 60/2023 Guardia de Violencia.
Ordóñez Segura Carmen su Sucesión. Sucesorio Familiar 1 Acdo. Núm. Exp. 790/2024.
Ortega Corona María Luisa vs. Aburto Ortega Gregorio y Otra. Controversias del Orden Familiar Aud. de Ley. 1 Acdo. Núm. Exp. 852/2021.
Pacheco García Lucero vs. Garmendia Flores Adán. Controversias del Orden Familiar 3 Acdos. Núm. Exp. 1428/2024.
Pedraza Luna Mónica vs. Carrasco González José Jesús. Controversias del Orden Familiar Acdo. Exhorto- Expedientilo. 1 Acdo. en Exhorto. Núm. Exp. 1298/2024.
Pérez Medina Valeria Marlene vs. Guzmán Hernández Ángel Yael. Controversias del Orden Familiar 1 Acdo. Núm. Exp. 1012/2024.
Reséndiz Corona Gloria Monzerrat vs. Del Carmen Morales Andrés Ernesto. Controversias del Orden Familiar 3 Acdos. Núm. Exp. 1130/2024.
Rojas Alejo Lucy Estefania vs. Marín Jiménez Jorge Alfredo. Controversias del Orden Familiar 1 Acdo. en Incidente. Núm. Exp. 1798/2023 Inc. de Modificación de la Pensión Alimenticia Provisional.
Rosado Rivera José Andrés vs. Rosado Gómez Blanca Andrea. Controversias del Orden Familiar 1 Acdo. Núm. Exp. 462/2023.
Rosas Molina Cintia Magali vs. Osornio González Orlando. Controversias del Orden Familiar 1 Acdo. Núm. Exp. 1680/2024.
Ruíz Ramírez Leodegario su Sucesión. Sucesorio Familiar 1 Acdo. Núm. Exp. 300/2024.
Ruíz Sabio Mara vs. Hidalgo García Cornejo Mario Sadio. Especial Familiar 1 Acdo. Núm. Exp. 2112/2013.
Solís Soria Diana Karen vs. Aguilar Castañón José Arturo. Controversias del Orden Familiar 2 Acdos. en Incidente. Núm. Exp. 2024/2023 Inc. de Régimen de Visitas y Convivencias.
Valadez Ramírez Silvia vs. Cuevas Espinosa Gil. Controversias del Orden Familiar Exhorto. 1 Acdo. en Exhorto. Núm. Exp. 1982/2024 Exhorto.
Valencia García Mariana Yemina vs. Núñez Zárraga Jesús Alberto. Controversias del Orden Familiar 1 Acdo. Núm. Exp. 436/2024.
Vázquez Cabezas Armando su Sucesión. Sucesorio Familiar 1 Acdo. Núm. Exp. 210/2023.
Vélez Mena Dolores. Sucesorio Familiar 1 Acdo. Núm. Exp. 2442/2014.
Del Toro García Ma. Aristea vs. César Reyes Zamora. Controversias del Orden Familiar 1 Acdo. en Incidente. Núm. Exp. 1046/2004 Inc. de Cancel. de Pensión Alimenticia.
AUDIENCIA

SOLO CONSULTA
SOLO CONSULTA
SOLO CONSULTA

Cruz Manzanares Gerardo de Jesús Fermín su Sucesión. Aud. 790 Sucesorio Familiar. 1 Audiencia. Núm. Exp. 768/2024.
Hernández Hernández Juan Carlos vs. Martínez Sierra Víctor Manuel. Aud. Controversias del Orden Familiar 1 Audiencia. Núm. Exp. 412/2024.
Rosado Rivera José Andrés vs. Rosado Gómez Blanca Andrea. Aud. Incidental Controversias del Orden Familiar 1 Audiencia. Núm. Exp. 462/2023.

SENTENCIAS DEFINITIVAS DEL 4 DE NOVIEMBRE DEL 2024

Dávila Reyes Nancy Anallely Yazmín vs. Mondragón Guzmán Luis Alberto. Especial Familiar Sent. Def. Div. Causa Ejecutoria 1 Núm. Exp. 1974/2023
Linarte Franco Felipe vs. Morales Jiménez Guadalupe. Especial Familiar 1 Núm. Exp. 1718/2023

SENTENCIAS INTERLOCUTORIAS

Eugenio Mora Rosa su Sucesión. Sucesorio Familiar Sent. Interl. Declaratoria de Herederos 1 Núm. Exp. 770/2023
Hernández Nava Heliodoro. Int. Sent. Interl. Repos. de Autos 1 Núm. Exp. 1238/2006

EL SECRETARIO DE ACUERDOS
LIC. JUAN ESTRADA NEGRETE

SÉPTIMO DE LO FAMILIAR

SECRETARÍA "A"
ACUERDOS DEL 4 DE NOVIEMBRE DEL 2024

Aguilar García Graciela vs. Pablo Miguel Álvarez Bernardo. Ejec. Merc. Auto. 1 Acdo. Núm. Exp. 813/2005.
Álvarez del Prado Raúl Gabriel vs. Laura Luz Álvarez Guerrero. Controversias del Orden Familiar Auto. 1 Acdo. Núm. Exp. 645/2018.
Barragán González José su Sucesión. Sucesorio Familiar Apel. 3. 2 Acdos. Núm. Exp. 103/2023.
Benavides Bretón Eduardo y Gilda Martínez Monreal. Div. Vol. Auto. 1 Acdo. Núm. Exp. 1265/1980.
Beyruti Chávez Ericka Eugenia y Méndez Cadillo Ernesto Andrés. Exh. Familiar Auto. 1 Acdo. en Exhorto. Núm. Exp. 1971/2024.
Bravo Cervantes Blanca Estela Jackeline vs. Lagos Benito Felipe. Controversias del Orden Familiar Auto. 1 Acdo. Núm. Exp. 1069/2007.
Cabañas Rivas Alejandra vs. Alberto Urias Garay. Controversias del Orden Familiar Auto. 1 Acdo. Núm. Exp. 1119/2014.
Cabrera Medina Cecilia vs. Cisneros Alcántara Margarito Primitivo. Controversias del Orden Familiar Auto. 1 Acdo. Núm. Exp. 35/1998.
Carmona Delgado Rogelio vs. Herrera Muñiz Rosa María. Especial Familiar Auto. 1 Acdo. Núm. Exp. 307/2024.
Castañedamascorro Elizabeth y Reyes Lópezjose Agustín. Ord. Civ. Auto. 2 Acdos. Núm. Exp. 1495/2010.
Cortez Conde Diana vs. Gutiérrez Lázaro Etelberto. Exh. Familiar Auto. 1 Acdo. en Exhorto. Núm. Exp. 1737/2024.
Duarte Calderón Andrea Valeri vs. Enríquez Garay Sergio David. Controversias del Orden Familiar Auto. 1 Acdo. Núm. Exp. 1797/2024.
Díaz Alanís Dimas. Int. Auto. 1 Acdo. Núm. Exp. 1093/1976.
Espinosa Barrón Francisca. Juris. Voluntaria Familiar Auto. 1 Acdo. Núm. Exp. 2005/2023.
Fajardo Chávez Luis Enrique vs. Fajardo Sánchez Rubén. Controversias del Orden Familiar Auto. 1 Acdo. Núm. Exp. 1529/2024.
Fernández Temich Sandra vs. Adrián Gaspar Ortiz. Controversias del Orden Familiar Auto. 1 Acdo. Núm. Exp. 2229/2014.
Figueroa Bustos Carlos. Sucesorio Familiar Auto. 1 Acdo. Núm. Exp. 391/1985.
Fuentes Gómez Cynthia Araceli vs. Montaño Monsalvo Alfredo. Exh. Familiar Auto. 1 Acdo. en Exhorto. Núm. Exp. 1897/2024.
García Hoyos Nilda Naydee. Sucesorio Familiar Auto. 1 Acdo. Núm. Exp. 1155/2020.
Gómez Mora Luis su Sucesión. Sucesorio Familiar Auto. 1 Acdo. Núm. Exp. 1237/2024.
González Aldape José Trinidad. Sucesorio Familiar Auto. 1 Acdo. Núm. Exp. 495/2008.
González Flores Dianey Lizbeth vs. Miguel García Citalan. Controversias del Orden Familiar Auto. 1 Acdo. Núm. Exp. 947/2012.
Grajales Romo Mónica Beatriz vs. Guaida Adam Ricardo. Especial Familiar Auto. 1 Acdo. Núm. Exp. 157/2023.
Guerrero García Xaremy Estefani vs. Gutiérrez Vilchis Fernando. Controversias del Orden Familiar Cedula. 2 Acdos. Núm. Exp. 1887/2024.
Gutiérrez Serrano Silvia vs. Felipe de Jesús Velázquez Díaz. Controversias del Orden Familiar Auto. 1 Acdo. Núm. Exp. 429/2016.
Hernández Barrera Benito vs. De la Cruz de la Cruz Celia. Exh. Familiar Dada. 1 Acdo. en Exhorto. Núm. Exp. 1697/2024.
Hernández Malpica Josefina su Sucesión. Sucesorio Familiar Auto. 1 Acdo. Núm. Exp. 1279/2024.
Hernández Regnier Silvia Gloria vs. Córdoba Hernández J. Rubén. Exh. Familiar Auto. 1 Acdo. en Exhorto. Núm. Exp. 1767/2024.
Hernández Sánchez Rocío vs. Hernández Vivar Alberto. Controversias del Orden Familiar Auto. 1 Acdo. Núm. Exp. 2053/2023.
López Morales Isauro Rogelio vs. C Director del Registro Civil en el Distrito Federal y C Director del Registro Civil en el Distrito Federal. Ord. Civil Familiar Auto 4. 4 Acdos. Núm. Exp. 967/1998.
Marcelli Cardona Dharana Quetzalpapalotl y Aguilera Alguin Edgar David. Juris. Voluntaria Familiar Auto. 1 Acdo. Núm. Exp. 1505/2023.
Mariño Torres Orlando Daniel vs. Real Cruz Óscar. Exh. Familiar Dada. 1 Acdo. en Exhorto. Núm. Exp. 1617/2024.
Martínez Cerezo Janeth Soledad vs. Wilfrido Núñez Ceballos. Controversias del Orden Familiar Auto. 1 Acdo. Núm. Exp. 307/2017.
Martínez González Dalai Danae vs. Luis Alberto Martínez Chávez. Controversias del Orden Familiar Auto. 1 Acdo. en Incidente. Núm. Exp. 63/2019 Inc. Modificación de Convenio.
Martínez Hernández David vs. Klimovsky Fabiana. Especial Familiar Auto 2. 2 Acdos. en Incidente. Núm. Exp. 1831/2021 de Guarda y Custodia.
Martínez Hernández David vs. Klimovsky Fabiana. Especial Familiar Auto 1. 1 Acdo. en Incidente. Núm. Exp. 1831/2021 Modificación.
Martínez Martínez Andrés. Sucesorio Familiar Auto 2. 2 Acdos. Núm. Exp. 1197/2021.
Martínez Ortega Antonio su Sucesión. Sucesorio Familiar Auto. 1 Acdo. Núm. Exp. 1947/2024.
Martínez Sampayo María. Juris. Voluntaria Familiar Auto. 1 Acdo. Núm. Exp. 1577/2024.
Medina de Los Santos Lesslie Damaris vs. Lozada Márquez Eduardo Román. Controversias del Orden Familiar Auto. 1 Acdo. Núm. Exp. 1293/2024.
Montealegre Jardines Noé. Sucesorio Familiar Auto. 2 Acdos. Núm. Exp. 117/2021.
Muñoz Trejo Yoselin Daniela vs. Martínez Zapata José Eduardo. Controversias del Orden Familiar Auto. 1 Acdo. Núm. Exp. 1375/2023.
Nájera Rodríguez Yéssica Alejandra vs. Soto Palma Juan Carlos. Controversias del Orden Familiar Auto. 1 Acdo. Núm. Exp. 1155/2024.
Nava Corchado Graciela su Sucesión. Sucesorio Familiar Comparecencia. 1 Acdo. Núm. Exp. 59/2023.
Ortega González Karen vs. Pérez Mora Carlos Cozcatzin. Controversias del Orden Familiar Auto 2. 2 Acdos. Núm. Exp. 731/2023.
Pacheco Ríos Victoria Liliana vs. Tovar Muñoz Jonathan. Controversias del Orden Familiar Auto. 1 Acdo. Núm. Exp. 1897/2022.
Palacios Acosta José Martín vs. Patricia Rodríguez Cedillo. Especial Familiar Auto. 1 Acdo. Núm. Exp. 979/2020.
Pardiñas Galindo María de Jesús vs. Acumulado Al 1494/2016 Rodríguez Pardiñas Teresa vs. María de Jesús Pardiñas Galindo, su Sucesión, Ord. Civil, Pet. de Herencia. Sucesorio Familiar Auto. 1 Acdo. Núm. Exp. 1261/2012.
Pastrana Salcedo Trancito vs. Cynthia de la Paz Apodaca. Div. Incausado Auto. 1 Acdo. Núm. Exp. 841/2011.
Peñaloza Solís Érika vs. Reyes Miguel Donato Saúlo. Controversias del Orden Familiar Auto. 1 Acdo. Núm. Exp. 473/2022.
Pineda Hernández María Guadalupe su Sucesión. Sucesorio Familiar Auto. 1 Acdo. Núm. Exp. 1339/2024.
Pizaña Pérez María Teresa. Sucesorio Familiar Dada. 1 Acdo. Núm. Exp. 145/2021.
Ponce Galindo Laura Idolina vs. Hernández Cardona Christian. Controversias del Orden Familiar Auto. 1 Acdo. Núm. Exp. 1627/2024.

SOLO CONSULTA
SOLO CONSULTA
SOLO CONSULTA

Ramírez Andrés Margarita vs. Cristóbal Nemecio Joaquín. Controversias del Orden Familiar Auto. 1 Acdo. Núm. Exp. 1543/2015.
Ramírez Ruíz Belén Karina vs. Aguilera Burgos Alexis Yair. Controversias del Orden Familiar Auto. 1 Acdo. Núm. Exp. 1179/2024.
Ramírez Salinas José Luis. Sucesorio Familiar Auto. 1 Acdo. Núm. Exp. 629/2017.
Ramírez Sánchez Alejandro su Sucesión. Sucesorio Familiar Auto 2. 2 Acdos. Núm. Exp. 1795/2022.
Ramírez del Real Irene vs. Ceja Benavides José de Jesús. Controversias del Orden Familiar Auto. 1 Acdo. Núm. Exp. 477/2023.
Rivera Balmaceda Irma su Sucesión. Sucesorio Familiar Auto 2. 3 Acdos. Núm. Exp. 1479/2024.
Rodríguez Montoya Alicia. Test. Auto. 1 Acdo. Núm. Exp. 1523/2004.
Salas Cedillo Erik Gerardo vs. Santiago Blas Zaida Deyanira. Exh. Familiar Auto. 1 Acdo. en Exhorto. Núm. Exp. 1985/2024.
Salcido Salcido Julio César su Sucesión. Sucesorio Familiar Auto. 1 Acdo. Núm. Exp. 47/2024.
Salomón Castillo Elma Adriana vs. Novelo Álvarez Javier Iván. Especial Familiar Auto. 1 Acdo. Núm. Exp. 865/2023.
Sánchez Cisneros Bárbara vs. Ricardo Salas de la Fuente. Controversias del Orden Familiar Auto. 1 Acdo. Núm. Exp. 1015/2020.
Sánchez Jara Fernando su Sucesión. Sucesorio Familiar Auto. 1 Acdo. Núm. Exp. 1639/2022.
Sánchez Rafael Reyna Elizabeth vs. Alejandro García Paredes. Controversias del Orden Familiar Auto. 1 Acdo. Núm. Exp. 941/2021.
Santillán López María Fernanda vs. López Labastida Laila Karla. Controversias del Orden Familiar Auto. 1 Acdo. Núm. Exp. 1585/2024.
Santoyo Rosado Alina Martín vs. Cortina Leyva Diego Augusto. Especial Familiar Auto 3. 1 Acdo. Núm. Exp. 181/2024.
Simón Gallardo Guadalupe vs. Aguilar Aguilar René. Exh. Familiar Auto. 1 Acdo. en Exhorto. Núm. Exp. 1969/2024.
Solís Cabañas Mayra vs. Christian Valdéspin Bautista. Controversias del Orden Familiar Auto. 1 Acdo. en Incidente. Núm. Exp. 609/2020 Bis. 1 Inc. de Modificación de Convenio.
Solórzano Figueroa Hazel Itzamara vs. Aguilar Salazar Fabián Oswaldo. Controversias del Orden Familiar Dada. 1 Acdo. Núm. Exp. 2151/2023.
Tanamachi Ramos Jesús Keiki vs. Stephanie Andrea González Gerard. Especial Familiar Auto. 1 Acdo. Núm. Exp. 1665/2018.
Tanamachi Ramos Jesús Keiki vs. Stephanie Andrea González Gerard. Especial Familiar Auto. 1 Acdo. en Incidente. Núm. Exp. 1665/2018 Actual. de Pago y Pensión Alimenticisa.
Trigueros Monzalvo Blanca Araceli vs. Vargas Domínguez Óscar. Controversias del Orden Familiar Auto. 1 Acdo. Núm. Exp. 739/2024.
Vázquez Pérez Leticia vs. Héctor Enrique Muñoz Galvan-. Div. Nec. Auto. 1 Acdo. Núm. Exp. 571/2002.
Vejero López Pamela vs. Zamora González Óscar. Controversias del Orden Familiar Auto. 2 Acdos. Núm. Exp. 1277/2023.
Xx Vargas María Hilda vs. Salinas Vargas Alejandro. Controversias del Orden Familiar Auto. 1 Acdo. Núm. Exp. 1379/2024.
Zavala García Mónica Alejandra vs. Gama Jiménez Gerardo. Especial Familiar Auto. 1 Acdo. en Expedientillo. Núm. Exp. 16033/2024 No Corresponde.
Zepeda Gaytán María Soledad su Sucesión. Sucesorio Familiar Auto. 1 Acdo. Núm. Exp. 1599/2024.
De Vecchis Jacopo María vs. Mendoza Estrada Laura Andrea. Controversias del Orden Familiar Auto. 1 Acdo. Núm. Exp. 703/2022.

SENTENCIAS DEFINITIVAS DEL 4 DE NOVIEMBRE DEL 2024

Alvarado González Alfredo vs. Ángeles Juárez Norma. Controversias del Orden Familiar Sent. Def. 1 Núm. Exp. 1839/2022
Saldaña Chávez Héctor vs. De la Vega Núñez Leonor Leticia. Especial Familiar Sent. Def. 1 Núm. Exp. 605/2024

SENTENCIAS INTERLOCUTORIAS

López García Óscar Ignacio su Sucesión. Sucesorio Familiar Sent. Interl. 1 Núm. Exp. 265/2024

CONCILIADOR POR MINISTERIO LEY:
LIC. ANANTLI YECATL SÁNCHEZ MORALES

SECRETARÍA "B"
ACUERDOS DEL 4 DE NOVIEMBRE DEL 2024

Acevedo Díaz Herminio su Sucesión. Sucesorio Familiar 1 Acdo. Núm. Exp. 1398/2024.
Aguilar Ramírez Mayra Vanessa vs. Hernández Rodríguez Héctor Eduardo. Exh. Familiar 1 Acdo. en Exhorto. Núm. Exp. 1908/2024.
Alonzo Viera Kerler Alejandro vs. Arellano Negrete Ana Carolina. Exh. Familiar 1 Acdo. en Exhorto. Núm. Exp. 1826/2024.
Apodaca Rangel Eduardo Francisco. Sucesorio Familiar 1 Acdo. Núm. Exp. 1332/2016.
Arellano Soto José Trinidad su Sucesión. Sucesorio Familiar 1 Acdo. Núm. Exp. 1384/2022.
Arenas Carrillo Marina. Sucesorio Familiar 1 Acdo. Núm. Exp. 390/2012.
Arreola Estrada Mariana vs. Pérez Reyes Noé. Controversias del Orden Familiar 1. 2 Acdos. Núm. Exp. 1478/2023.
Arvizu Terrazas Berenice vs. Flores Guajardo Alfonso. Controversias del Orden Familiar 2. 2 Acdos. Núm. Exp. 460/2022.
Badillo Hernández Juan Raúl su Sucesión. Sucesorio Familiar 1 Acdo. Núm. Exp. 1188/2022.
Barragán Rincón Jennifer vs. Díaz Chávez Salvador. Controversias del Orden Familiar 1 Acdo. Núm. Exp. 1404/2023.
Basulto Villa Dina vs. Leopoldo Rogelio Escobedo Fuentes. Controversias del Orden Familiar Sale de Sentencia. 1 Acdo. Núm. Exp. 882/2019.
Bringas Herrera Luisa Fernanda vs. Luis Alfonso Fernández Díaz. Especial Familiar 1 Acdo. Núm. Exp. 538/2020. Inc. Pensión Alimenticia Guarda y Custodia Def. y Régimen de Convivencias.
Bustos Nájera Norberto Eduardo vs. Gabriela González Carballar. Especial Familiar 1 Acdo. en Incidente. Núm. Exp. 1456/2019 Guarda, Cust. Compartida, Disminución de Pens. Alim. Reg. Vist. y Conv. Tomo II.
Cadena Sosa Ma Luisa. Sucesorio Familiar 1 Acdo. Núm. Exp. 880/2020.
Canseco Ochoa María Gabriela vs. Juan Guillermo Barrera Mendoza. Controversias del Orden Familiar 1 Acdo. Núm. Exp. 158/2017.
Carbajal Ibarra Miriam vs. César Rivera Meza. Especial Familiar 1 Acdo. Núm. Exp. 556/2016.
Cárdenas Brovillet Vicente. Ejec. Merc. 1 Acdo. Núm. Exp. 674/2006.
Carrillo García Jazmín Karina vs. Julio Francisco Olvera Sánchez. Especial Familiar 1 Acdo. Núm. Exp. 914/2014.
Carrillo García Jazmín Karina vs. Julio Francisco Olvera Sánchez. Especial Familiar 1 Acdo. Núm. Exp. 914/2014 Inc. de Pensión Alimenticia Retroactiva.
Carrillo Rueda Matilde su Sucesión. Sucesorio Familiar 2. 2 Acdos. Núm. Exp. 1410/2023.
Castillo Alfaro Alejandro Rufino su Sucesión. Sucesorio Familiar 1 Acdo. Núm. Exp. 1316/2024.
Cedillo Romana Catalina Rebeca vs. Ubaldo Crespo Miguel Ángel. Ejec. Merc. 1 Acdo. Núm. Exp. 838/2007.
Cisneros y Hernández Isidro su Sucesión. Sucesorio Familiar 1 Acdo. Núm. Exp. 1418/2024.
Cosío Ruíz Elda Vanessa vs. Néstor Ulyses Copto Márquez. Controversias del Orden Familiar 1 Acdo. Núm. Exp. 1622/2016.
Cuevas Cuevas Guadalupe Johana vs. Carlos Adrián Nápoles Spindola. Alim. Comparec. 1 Acdo. Núm. Exp. 422/2005.
Domínguez Pacheco Rosa María vs. Castro Ledesma Abraham. Controversias del Orden Familiar 1 Acdo. Núm. Exp. 1448/2024.
Escorza Escorza Marisol vs. Ruíz Medina Gerardo. Controversias del Orden Familiar 1 Acdo. Núm. Exp. 162/2023.
Espíndola Villarello Santa su Sucesión. Sucesorio Familiar 1 Acdo. Núm. Exp. 1144/2024.
Espinosa Gómez Ingrid Allinn vs. Magaña Sánchez Luis Manuel. Especial Familiar 3. 3 Acdos. Núm. Exp. 230/2023.
Espinosa Gómez Ingrid Allinn vs. Magaña Sánchez Luis Manuel. Especial Familiar 2. 2 Acdos. Núm. Exp. 230/2023 Inc. de Perdida de Derecho a la Compensación por Actos de Ingratitud.
. Espinosa Herrera Karla vs. Isaías Guillermo Miranda Amarillas. Especial Familiar 1 Acdo. Núm. Exp. 992/2017 Inc. de Liquidación de Sociedad Conyugal.
Florentino Soto María Marisela vs. Efraín Nava Garduño. Especial Familiar 1 Acdo. Núm. Exp. 852/2016.
Flores Espinosa José Luis vs. Pérez Cuesta Teresa. Especial Familiar 1 Acdo. Núm. Exp. 908/2022.

SOLO CONSULTA
SOLO CONSULTA
SOLO CONSULTA

Franco Ábrego Beatriz Eugenia vs. Martínez Sánchez Emmanuel Nacif. Controversias del Orden Familiar 1 Acdo. Núm. Exp. 1768/2024.
Gallegos Mendoza Eduardo vs. Gallegos Salcedo Eduardo. Controversias del Orden Familiar 1 Acdo. Núm. Exp. 1950/2024.
Galván Guadarrama Lidice vs. José Enrique Sánchez Ordóñez. Controversias del Orden Familiar 1 Acdo. Núm. Exp. 26/2020.
García Domínguez Selene Elizabeth vs. Dael Gilberto Vázquez Martínez. Controversias del Orden Familiar 1 Acdo. Núm. Exp. 942/2014 Inc. de Cancel. de Pensión Alimenticia.
García Quintero Mateo vs. Rodríguez Anguiano Ana Lilia. Exh. Familiar 1 Acdo. en Exhorto. Núm. Exp. 1964/2024.
García Zamora Dulce Miriam vs. Omar Medoza Peña. Controversias del Orden Familiar 1 Acdo. en Incidente. Núm. Exp. 2364/2014 de Modificación de Pensión Alimenticia.
García Hernández Petra. Int. 1 Acdo. Núm. Exp. 988/2001.
Gómez Morales Jéssica Teresa y Gómez Morales Ricardo Antonio vs. Gómez Castillo Raúl. Controversias del Orden Familiar 1 Acdo. Núm. Exp. 1938/2024.
González Fabián Constantino su Sucesión. Sucesorio Familiar 1 Acdo. Núm. Exp. 1456/2024.
González Hernández Grissel María vs. Rodríguez Cuéllar José Antonio. Controversias del Orden Familiar 1 Acdo. Núm. Exp. 1886/2023.
González Martínez Margarita. Sucesorio Familiar 2. 2 Acdos. Núm. Exp. 850/2021.
González Rivera Raúl vs. Carranza Gómez Leslye Yareny. Controversias del Orden Familiar 1 Acdo. Núm. Exp. 2036/2023.
Grimaldo Ríos Sesachia Berenice vs. Luis Donaldo Bemol Reyes. Controversias del Orden Familiar 1 Acdo. Núm. Exp. 232/2020.
Guerra Gómez Sara Carolina vs. Navarro Gómez Marco Antonio. Controversias del Orden Familiar 1 Acdo. Núm. Exp. 172/2010.
Gutiérrez Padilla Enriqueta su Sucesión. Sucesorio Familiar 1 Acdo. Núm. Exp. 1224/2024.
Hernández Avelino José Jaime. Sucesorio Familiar 1 Acdo. Núm. Exp. 928/2021.
Hernández Castillo Marlen Pilar vs. Vázquez Alvarado Adrián. Controversias del Orden Familiar 1 Acdo. Núm. Exp. 1396/2024.
Hernández Guzmán Martha. Juris. Voluntaria Familiar 2. 2 Acdos. Núm. Exp. 1904/2018.
Hernández López Benito su Sucesión. Sucesorio Familiar 1 Acdo. Núm. Exp. 2220/2023.
Hernández Medrano Tonalli Berenice vs. Barrera Chavarría Diego. Controversias del Orden Familiar 1 Acdo. Núm. Exp. 1842/2024.
Hernández Nexpanco Maritza Judith vs. Brambila de Los Santos Paul. Controversias del Orden Familiar 1 Acdo. Núm. Exp. 1558/2024.
Herrera Ordaz Tereza su Sucesión. Sucesorio Familiar 1 Acdo. Núm. Exp. 1878/2024.
Ibáñez Pérez Rolando Jesús y Ibáñez Pérez Maribel y Ibáñez Pérez Janellet Lina y Ibáñez Pérez Agustín Simón vs. Ibáñez Venegas Agustín Simón su Sucesión. Ord. Civil Familiar 1 Acdo. Núm. Exp. 1196/2023.
Infante Almaraz Ángel Guadalupe vs. Ramírez Granados Arayansi. Controversias del Orden Familiar 1 Acdo. Núm. Exp. 1652/2024.
Islas Muñoz Guadalupe. Sucesorio Familiar 1 Acdo. Núm. Exp. 2378/2013.
Jasso Rivera Jarek vs. Damián Alavez Luz Clara. Controversias del Orden Familiar 1 Acdo. Núm. Exp. 632/2024.
Jiménez Morán Brenda Marilú vs. Adrián Pérez Rosas. Controversias del Orden Familiar 1 Acdo. Núm. Exp. 1108/2020.
Jiménez Rojas Narciso su Sucesión. Sucesorio Familiar 1 Acdo. Núm. Exp. 1560/2024.
Jiménez Ruíz Estela vs. Peña Huerta Miguel Antonio. Controversias del Orden Familiar 1 Acdo. Núm. Exp. 1884/2024.
León Peinado Edgar vs. Sánchez Guzmán María de Jesús. Exh. Familiar 1 Acdo. en Exhorto. Núm. Exp. 1872/2024.
López López Soledad su Sucesión. Sucesorio Familiar 2. 2 Acdos. Núm. Exp. 1638/2024.
López Maravilla María Soledad vs. Raúl Alcántara Alonso. Controversias del Orden Familiar 1 Acdo. Núm. Exp. 1826/2012.
López Ramírez Jimena vs. Ramírez Mirón Mireya. Controversias del Orden Familiar 1 Acdo. Núm. Exp. 1510/2024.
López de León Marina vs. Castañeda Sánchez Alfonso. Controversias del Orden Familiar 1 Acdo. Núm. Exp. 1506/2024.
Maldonado García Frida Camila vs. Maldonado Moctezuma Abraham. Controversias del Orden Familiar 1 Acdo. Núm. Exp. 1164/2024.
Maldonado Nieto Lilián vs. Miguel Ángel Fernández Gutiérrez. Especial Familiar 1 Acdo. Núm. Exp. 2230/2012.
Mancera Castillo Erendira vs. Jiménez Huitrón Víctor Manuel. Especial Familiar 1 Acdo. Núm. Exp. 920/2024.
Manríquez Téllez Karla Gabriela vs. Carmona Esquivel Manuel Antonio. Controversias del Orden Familiar 1 Acdo. Núm. Exp. 1512/2023.
Marín Domínguez Consuelo su Sucesión. Sucesorio Familiar 1 Acdo. Núm. Exp. 922/2023.
Martínez Escamilla María del Carmen. Sucesorio Familiar 1 Acdo. Núm. Exp. 492/2018.
Martínez Garduño Rocío vs. Nieto Flores David. Controversias del Orden Familiar 2. 3 Acdos. Núm. Exp. 688/2024.
Martínez Sánchez Judith vs. Saúl García Alarcón. Controversias del Orden Familiar 1 Acdo. Núm. Exp. 748/2014.
Méndez Durán Ignacia. Sucesorio Familiar 2 Acdos. Núm. Exp. 1620/2019.
Mendoza Valdez Concepción. Juris. Voluntaria Familiar 1 Acdo. Núm. Exp. 1870/2024.
Meza Gobantes Emma Librada. Int. 1 Acdo. Núm. Exp. 410/2008.
Miranda Hernández Felipe. Sucesorio Familiar 1 Acdo. Núm. Exp. 882/2001.
Mondragón Bernal Guadalupe su Sucesión. Sucesorio Familiar 1 Acdo. Núm. Exp. 1314/2024.
Monroy Olvera Ignacio Rosendo. Sucesorio Familiar 1 Acdo. Núm. Exp. 1072/2016.
Montemayor Romo de Vivar Berenice vs. Cervantes Hernández Jaime. Controversias del Orden Familiar 2 Acdos. Núm. Exp. 1288/2023.
Montero Méndez María del Carmen. Sucesorio Familiar 1 Acdo. Núm. Exp. 1414/2015.
Montoya Vargas Marcela vs. Hermilo Antonio Quero Mudespacher. Especial Familiar 1 Acdo. Núm. Exp. 2098/2017.
Morales Moreno Silvia su Sucesión. Sucesorio Familiar 1 Acdo. Núm. Exp. 1662/2024.
Mundo Texocotitla Elizabeth vs. Conde Mundo Carlos Alberto. Controversias del Orden Familiar 2 Acdos. Núm. Exp. 1492/2024.
Murga Sánchez Rebeca su Sucesión. Sucesorio Familiar 1 Acdo. Núm. Exp. 1342/2024.
Neri Muñoz Noé su Sucesión. Sucesorio Familiar 1 Acdo. Núm. Exp. 1590/2022.
Núñez García Yasmín vs. Carlos Alberto Martínez Garnica. Cont. Ord. Fam. 1 Acdo. Núm. Exp. 2332/2011.
Olmos Aguilar Nadia Gabriela vs. Rosas Hernández Gustavo César. Controversias del Orden Familiar 1 Acdo. Núm. Exp. 1364/2024.
Olmos Martínez Adriana Magnolia vs. Cervantes Gómez Mario Alfredo. Especial Familiar 1 Acdo. Núm. Exp. 450/2023.
Ortega Monroy Eva su Sucesión. Sucesorio Familiar 1 Acdo. Núm. Exp. 1042/2023.
Ortega Nolasco Calixto su Sucesión. Sucesorio Familiar 1 Acdo. Núm. Exp. 2180/2023.
Pérez Mendoza Alma Mariana vs. Ricardo Soto Arreguín. Controversias del Orden Familiar 1 Acdo. Núm. Exp. 2188/2019.
Pérez Rocha Nayelli Lizeth vs. Coronel Duarte Víctor Hugo. Controversias del Orden Familiar 2. 2 Acdos. Núm. Exp. 926/2023.
Piña Rodríguez María Blasa vs. José Taurino Pichardo Rosales. Alim. Comparec. 1 Acdo. Núm. Exp. 1334/2003.
Puig Maldonado Belinda vs. Jorge Reyes Álvarez Icaza. Especial Familiar 1 Acdo. Núm. Exp. 126/2020.
Ramírez Cortés Francisco. Sucesorio Familiar 1 Acdo. Núm. Exp. 1070/2019.
Ramírez Fortis María del Socorro Andrea vs. Rojo Becerra José Alejo. Controversias del Orden Familiar 1 Acdo. Núm. Exp. 1444/2024.
Ramírez González Arely Esmeralda vs. Rodríguez Sandoval Diego Roberto. Exh. Familiar 1 Acdo. en Exhorto. Núm. Exp. 1972/2024.
Ramírez Nieto Elba su Sucesión. Sucesorio Familiar 2. 2 Acdos. Núm. Exp. 1848/2024.
Rendón Dircio Miguel Darío vs. Sandoval García Marlene. Controversias del Orden Familiar 1 Acdo. Núm. Exp. 850/2022.
Reyna Calderón María Dolores. Test. 1 Acdo. Núm. Exp. 1866/2010.

SOLO CONSULTA
SOLO CONSULTA
SOLO CONSULTA

Reynoso Quezada María Fernanda vs. Belmont Bernal Mauricio. Controversias del Orden Familiar 2 Acdos. Núm. Exp. 1464/2024.
Rivera Bautista Arnulfo su Sucesión. Sucesorio Familiar 1 Acdo. Núm. Exp. 1260/2023.
Rodríguez Arambulo Alejandra vs. Chávez Paniagua Adrián Tadeo. Controversias del Orden Familiar 1 Acdo. Núm. Exp. 900/2023.
Rodríguez Arellano Rosa Nallely vs. Martínez Hernández Gabriel. Controversias del Orden Familiar 2. 2 Acdos. Núm. Exp. 1466/2024.
Rodríguez Avilés Andrés vs. Teresita del Niño Jesús Castillo Palafox y Otros. Ord. Civil Familiar 1 Acdo. Núm. Exp. 2416/2014 Secc. Segunda.
Rodríguez Ramírez Fabiola. Controversias del Orden Familiar 2. 2 Acdos. Núm. Exp. 1684/2024.
Rodríguez Rivero Mayra Nallely vs. Rodríguez Anaya Leopoldo. Controversias del Orden Familiar 1 Acdo. Núm. Exp. 1882/2024.
Rodríguez Sánchez Joshua vs. Mendoza Amaya Frida Viviana. Controversias del Orden Familiar 1 Acdo. Núm. Exp. 1460/2023.
Ruíz Calderón Lilia Aurora vs. Alejandro Guadarrama Fernández. Div. Nec. 1 Acdo. Núm. Exp. 1406/2005.
Ruíz Jiménez María Amada vs. Felipe Becerril Moisés. Controversias del Orden Familiar 1 Acdo. Núm. Exp. 1742/2023.
Saldaña Mendoza Ángel su Sucesión. Sucesorio Familiar Sale de Sentencia. 1 Acdo. Núm. Exp. 682/2024.
Salgado Pérez Leslie Paola vs. Vázquez Astorga Alfredo. Controversias del Orden Familiar 1 Acdo. Núm. Exp. 496/2023.
Sánchez Carrillo Ana Brillith vs. Torres Méndez Luis Ángel. Controversias del Orden Familiar Alimentos por Comparecencia. 1 Acdo. Núm. Exp. 1986/2024.
Sánchez Gómez Gloria su Sucesión. Sucesorio Familiar 1 Acdo. Núm. Exp. 958/2024.
Sánchez Hernández Héctor vs. Areli Vanessa Retana Tafolla. Especial Familiar 1 Acdo. Núm. Exp. 1850/2019 Inc. de Susp. de Visitas y Convivencias.
Sandoval Catalán Jakelin. Interd. 1 Acdo. Núm. Exp. 1610/2011.
Sandoval González Edith vs. Abel Ángel Pioquinto Ortiz. Controversias del Orden Familiar 1 Acdo. Núm. Exp. 866/2017.
Santos Benitez Isidro. Sucesorio Familiar 1 Acdo. Núm. Exp. 162/2014.
Solís Figueroa Ana María. Sucesorio Familiar 1. 3 Acdos. Núm. Exp. 28/2016.
Talavera Talavera José Cirilo. Sucesorio Familiar 1 Acdo. Núm. Exp. 124/2016.
Tapia Corral Graciela su Sucesión. Sucesorio Familiar 1 Acdo. Núm. Exp. 1942/2024.
Tapia López de García Teresa. Int. 2 Acdos. Núm. Exp. 1272/1979.
Tapia Mata Brisa vs. Facio Cortés Juan. Controversias del Orden Familiar 1 Acdo. Núm. Exp. 1514/2024.
Toral Hilario Shirley Noemí vs. Escribano Pérez Pedro. Controversias del Orden Familiar 1 Acdo. Núm. Exp. 922/2024.
Torres Ramírez María del Consuelo vs. Óscar Iván Rivera Azamar. Controversias del Orden Familiar 1 Acdo. Núm. Exp. 1442/2013 Inc. de Pensiones Alimenticias Adeudadas y No Pagadas.
Torres Sánchez Javier su Sucesión. Sucesorio Familiar 1 Acdo. Núm. Exp. 1554/2024.
Torres Valle José su Sucesión. Sucesorio Familiar 5. 1 Acdo. Núm. Exp. 1298/2021.
Torres Viruegas Mariel Guadalupe vs. Díaz García Brandon. Controversias del Orden Familiar 1 Acdo. Núm. Exp. 496/2024.
Valdez Sandoval Mario su Sucesión. Sucesorio Familiar 2. 2 Acdos. Núm. Exp. 2268/2023.
Vela Salas Jorge Mario su Sucesión. Sucesorio Familiar 1 Acdo. Núm. Exp. 2140/2022.
Velázquez Cabrera Érika Jazmín vs. Arévalo Portillo Edgar Iván. Controversias del Orden Familiar 1 Acdo. Núm. Exp. 784/2024.
Velázquez Rosales Ángel vs. María Alejandra Peña Escalona. Especial Familiar 1 Acdo. Núm. Exp. 1040/2019.
Vieyra Jiménez Maribel vs. Jiménez Franco Ricardo. Controversias del Orden Familiar 1 Acdo. Núm. Exp. 1440/2024.
Zarco Díaz Carlos su Sucesión. Sucesorio Familiar 1 Acdo. Núm. Exp. 1586/2021.
Zavala de Zavala María de Lourdes vs. Héctor Manuel Zavala Bucio. Cont. Ord. Fam. 1 Acdo. Núm. Exp. 852/1988.
Zetina Cornejo Alan vs. Suárez Díaz Shania Monserratt. Controversias del Orden Familiar 1 Acdo. Núm. Exp. 1518/2023.
Del Rincón Vázquez Daniela. Juris. Voluntaria Familiar 1 Acdo. Núm. Exp. 288/2024.

AUDIENCIA

Lacave Espinoza Leslie vs. José Roberto Hernández Rivera. Aud. Controversias del Orden Familiar 1 Aud. en Incidente. Núm. Exp. 1068/2003 de Cesación de Pensión Alimenticia.
Rodríguez Arambulo Alejandra vs. Chávez Paniagua Adrián Tadeo. Aud. Controversias del Orden Familiar 1 Audiencia. Núm. Exp. 900/2023.
Vega Fernández Vega Francisco José su Sucesión. Aud. Sucesorio Familiar. 1 Audiencia. Núm. Exp. 428/2024.

SENTENCIAS DEFINITIVAS DEL 4 DE NOVIEMBRE DEL 2024

Trinidad Aguirre Pedro Francisco vs. Reyes Rivas Lesly Pamela. Especial Familiar Sent. Def. 1 Núm. Exp. 368/2024

SENTENCIAS INTERLOCUTORIAS

Cordero Andrade José Alfredo. Sucesorio Familiar Sent. Interl. 1 Sent. Inter. en Incidente. Núm. Exp. 530/2012 Bis. 6 Inc. de Adición Al Inventario y Avalúo
Nájera Flores Juan su Sucesión. Sucesorio Familiar Sent. Interl. 1 Núm. Exp. 386/2023
Rodríguez Salazar Susana vs. Coronel Rosales Humberto. Controversias del Orden Familiar Sent. Interl. 1 Núm. Exp. 1402/2008
Zárate Carrasco María Elena. Sucesorio Familiar Sent. Interl. 1 Núm. Exp. 254/2020

EL SECRETARIO DE ACUERDOS
LIC. SANDRO EDUARDO SORIA BERNAL

OCTAVO DE LO FAMILIAR

SECRETARÍA "A"
ACUERDOS DEL 4 DE NOVIEMBRE DEL 2024

Acero Rueda Roberto vs. Pons Rojas Sonia Fernanda. Exh. Familiar Exhorto- Autorizaciones. 1 Acdo. en Exhorto. Núm. Exp. 1944/2024.
Aguilar Gómez Antonio vs. Escalona Ortega Karen. Controversias del Orden Familiar Manifestaciones. 1 Acdo. Núm. Exp. 1600/2024.
Alvizu Alfaro Norma Alejandra vs. Jesús Darizaday Cuevas Aguilar. Vía de Apremio Familiar Depurado Expedientillo. 1 Acdo. Núm. Exp. 978/2021.
Ángeles Muñoz Jennifer Fabiola vs. López Santillán Marco Antonio. Controversias del Orden Familiar Auto No Revocable. 2 Acdos. Núm. Exp. 1166/2023 Tomo II - Cuad. Principal.
Arias Ramírez Eduardo vs. Ortega Piña Olga. Exh. Familiar Devolución de Exhorto. Diligenciado. 1 Acdo. en Exhorto. Núm. Exp. 1740/2024.
Artola Padilla Claudia Michelle vs. Vázquez Martínez Laura Enrique. Exh. Familiar Exhorto- Autorizaciones. 1 Acdo. en Exhorto. Núm. Exp. 1790/2024.
Arzate Guadarrama Laura Mariana vs. Flores Vázquez Víctor Manuel. Controversias del Orden Familiar Manifestaciones. 1 Acdo. Núm. Exp. 1874/2024.
Aud. del Rticulo 910 del Cpc. Juris. Voluntaria Familiar Se Agenda 910. 1 Acdo. Núm. Exp. 0/2012 Bis. 1.
Ávila Hernández Florencio su Sucesión. Sucesorio Familiar Devolución de Doc. 1 Acdo. Núm. Exp. 1098/2023.
Báez Ricardez Juan Jaime vs. Cuenca Ayala Sharon María Teresa. Especial Familiar Manifestaciones. 1 Acdo. Núm. Exp. 1070/2012 Inc. de Actual. y Pago de Pensiones Alimenticias No Cubiertas.
Balcázar Aguilar Francisco Rafael su Sucesión. Sucesorio Familiar Sicor. 2 Acdos. Núm. Exp. 1172/2024.
Bastida González Miriam Paola vs. Martínez Lagos Carlos Giovanny. Especial Familiar Oficio. 1 Acdo. Núm. Exp. 1272/2022.
Becerril Velázquez Rosalba vs. Gongora Pimentel Genaro David. Controversias del Orden Familiar Vista. 1 Acdo. en Incidente. Núm. Exp. 1256/2013 Inc. de Cese de Pensión.
Caballero Castañeda Michele Emmanuel vs. Gómez Rodríguez Aurora Fernanda. Controversias del Orden Familiar Vista Contraria. 1 Acdo. Núm. Exp. 158/2020 Tomo II.
Cabrera León Francisco Javier vs. García Galicia Daniela. Especial Familiar Devolución de Exhorto. 1 Acdo. Núm. Exp. 36/2024.
Camareba Estrada Roberto Carlos vs. Salas Estrada Carolina. Especial Familiar No Hay Datos de Sigj. 1 Acdo. en Expedientillo. Núm. Exp. 1864/2021.

SOLO CONSULTA
SOLO CONSULTA
SOLO CONSULTA

Campos Muñoz María Soledad su Sucesión. Sucesorio Familiar Turnar. 1 Acdo. Núm. Exp. 930/2024.
Campuzano Torres Gina vs. Alarcón Bretón Javier. Controversias del Orden Familiar Se Decretan Convivencias. 1 Acdo. Núm. Exp. 2146/2023.
Carbajal Becerril Elsa su Sucesión. Sucesorio Familiar Minutas. 1 Acdo. Núm. Exp. 1264/2024.
Carles Barraza Alexis Augusto vs. De la Torre Trueba Dulce María. Especial Familiar Manifestaciones. 1 Acdo. en Incidente. Núm. Exp. 2102/2021 Inc. de Fijación de Pensión Alimenticia.
Castro García José Agustín Emilio. Sucesorio Familiar Turnar a Conciliadora Interventor. 1 Acdo. Núm. Exp. 1542/2019.
Cervantes López Ángel Antonio vs. Romero García Miriam Victoria. Controversias del Orden Familiar Razon. 1 Acdo. Núm. Exp. 1278/2023.
Chávez Álvarez Bertha su Sucesión. Sucesorio Familiar Oficio. 1 Acdo. Núm. Exp. 658/2024.
Chávez Ayecac Carmen su Sucesión. Sucesorio Familiar Oficio Archivo Judicial. 1 Acdo. Núm. Exp. 1164/2024.
Chávez Cordero Pedro su Sucesión. Sucesorio Familiar Expedientillo. 1 Acdo. en Expedientillo. Núm. Exp. 140/2023 Bis. 2.
Cisneros Barrera Ofelia Ivonne vs. Barrera Ibarra Ofelia su Sucesión. Ord. Civil Familiar Minuta. 1 Acdo. Núm. Exp. 1574/2018.
Clavel Vargas Luz María su Sucesión. Sucesorio Familiar Solic. de Devolución de Expediente. 1 Acdo. en Expedientillo. Núm. Exp. 1328/2002.
Colmenero Muñoz Jorge Alberto su Sucesión. Sucesorio Familiar Enviar a Otro Juzgado. 1 Acdo. Núm. Exp. 1500/2023.
Contreras Alquicira Felipe su Sucesión. Sucesorio Familiar Sobresee Intertamentario. 1 Acdo. Núm. Exp. 1478/2022.
Corral Patiño Georgina vs. Medina Bautista Carlos Alberto. Controversias del Orden Familiar Turnar Cedula. 1 Acdo. Núm. Exp. 514/2024.
Cortés Nez José Manuel su Sucesión. Sucesorio Familiar Oficio. 1 Acdo. Núm. Exp. 1704/2024.
Dávalos Gladin Manuel. Int. Copias. 1 Acdo. Núm. Exp. 790/2005.
Delsagrado Corazon Quijano y Solis Alvaro. Sucesorio Familiar Remitir a Otro Juzgado. 1 Acdo. en Expedientillo. Núm. Exp. 718/2024.
Escalante Corona Claudia Yazbeth vs. Toriz Palacios Manuel Raúl. Controversias del Orden Familiar Rebeldia Fecha de Audiencia. 1 Acdo. Núm. Exp. 1994/2023.
Escamilla López Agustina su Sucesión. Sucesorio Familiar Interventor. 1 Acdo. Núm. Exp. 224/2023.
Fernández Cano Rafael Arredondo vs. Lourdes Fernández Ramírez. Ord. Civil Familiar Contesta Demanda. 1 Acdo. en Incidente. Núm. Exp. 76/2020 Inc. de Incremento de Pensión Alimenticia.
Fernández Cano Rafael Arredondo vs. Lourdes Fernández Ramírez. Ord. Civil Familiar Contesta Demanda. 1 Acdo. en Incidente. Núm. Exp. 76/2020 Inc. de Liquidación de Pensiones Vencidas y No Pagadas en Ejecc. de Convenio.
Fernández Solande Rosa Alicia su Sucesión. Sucesorio Familiar Secc. Segunda Vista. 1 Acdo. Núm. Exp. 1032/2023 Secc. Segunda.
Figueroa Lara María de Lourdes Magali su Sucesión. Sucesorio Familiar Razon. 1 Acdo. Núm. Exp. 1012/2022.
Flores Sánchez Verónica y Ávila Flores Tania Alejandra vs. Ávila Hernández Carlos Gabriel. Controversias del Orden Familiar Se Emplaza. 1 Acdo. Núm. Exp. 1744/2024.
Gamboa Mendoza Aytzin vs. Serrato Auld Erasmo Carlos. Controversias del Orden Familiar Billete. 1 Acdo. Núm. Exp. 1056/2024.
García Gallardo Fernanda. Juris. Voluntaria Familiar Oficio. 1 Acdo. Núm. Exp. 546/2023.
García Hernández Ricarda y Valerio Rivera José Guadalupe vs. Valerio García Judith y Garduño González David. Controversias del Orden Familiar Cedula. 1 Acdo. Núm. Exp. 898/2024.
García Villanueva Sandy Monserrat vs. García Cisneros Mario Alberto. Controversias del Orden Familiar Oficio. 2 Acdos. Núm. Exp. 1396/2024.
Gómez Torres Rosaura su Sucesión. Sucesorio Familiar Razon. 1 Acdo. Núm. Exp. 214/2022.
González Herrera Brenda Karina vs. Gómez Sandoval Mario Arturo. Exh. Familiar Exhorto- Requerimiento para Exhibir Minuta. 1 Acdo. en Exhorto. Núm. Exp. 1896/2024.
González Soto José Fabián su Sucesión. Sucesorio Familiar Turnar. 1 Acdo. Núm. Exp. 1010/2023.
Gordillo Tecuanhuey Karina Gabriela vs. Espinoza Cisneros Héctor Hugo. Controversias del Orden Familiar 112. 1 Acdo. Núm. Exp. 940/2020 Tomo II - Cuad. Principal.
Grisi Castelazo Laura Graciela vs. Salazar Téllez Mauricio. Especial Familiar 112. 3 Acdos. en Incidente. Núm. Exp. 788/2024 Inc. Consecuencias Inherentes Al Matrimonio.
Guerrero Ponce Maximino su Sucesión. Sucesorio Familiar Oficio Archivo Judicial. 1 Acdo. Núm. Exp. 220/2024.
Guillén Peralta María del Carmen vs. José Javier Edmundo Pérez Ugalde. Especial Familiar Enviar Autos Al Notario. 1 Acdo. Núm. Exp. 1336/2015.
Hernández Díaz Eduardo vs. Robles Rodríguez Angélica Sofía. Controversias del Orden Familiar No Es la Firma. 1 Acdo. Núm. Exp. 150/2024.
Herrera Villa Eunice Elizabeth vs. Erick Bustos Montiel. Especial Familiar Razon. 1 Acdo. Núm. Exp. 2362/2014.
Jiménez Godos Antonia vs. Flores Rivera Edgar. Especial Familiar Dada Cuenta. Suspende. 1 Acdo. Núm. Exp. 1076/2024.
Jiménez Mayo Ana Laura vs. Panchi Valeriano Juan Daniel. Controversias del Orden Familiar Manifestaciones. 1 Acdo. Núm. Exp. 1410/2024.
Labarrios Angelino María Elena vs. Pineda Mendoza Luis Agustín. Especial Familiar Minuta. 1 Acdo. en Incidente. Núm. Exp. 1240/2021 Inc. de Pensión Alimenticia.
León López Hortensia su Sucesión. Sucesorio Familiar Notif. Personal más de 6 Meses. 1 Acdo. Núm. Exp. 2074/2022.
López Romero Graciano. Sucesorio Familiar Copias. 1 Acdo. Núm. Exp. 1054/2014 Secc. Segunda.
Loza Guijosa Agustín. Sucesorio Familiar Razon. 1 Acdo. Núm. Exp. 578/1979.
Luna Jiménez Dafne Nathalya vs. Cristóbal Bustos Juan Daniel. Controversias del Orden Familiar Cedula. 1 Acdo. Núm. Exp. 634/2024.
Maldonado García Rogelio vs. Vázquez Alfaro Karla Verónica. Especial Familiar Manifestaciones. 4 Acdos. en Incidente. Núm. Exp. 562/2024 Inc. Consecuencias Inherentes Al Matrimonio.
Manrique Barbosa José. Sucesorio Familiar Causa Ejecutoria. 1 Acdo. Núm. Exp. 2500/2013.
Martínez Beltrán Fabiola Paola vs. Delgado Dávila Erick. Especial Familiar Fecha Trabajo Social. 1 Acdo. Núm. Exp. 382/2023.
Martínez Beltrán Fabiola Paola vs. Delgado Dávila Erick. Especial Familiar Prueb. Superveniente. 1 Acdo. en Incidente. Núm. Exp. 382/2023 Inc. para Resolver en Def. Las Consecuencias Inhernetes Al Divorcio.
Martínez Martínez Josefina vs. Rodrigo Juárez García. Especial Familiar Requerimiento. 2 Acdos. en Incidente. Núm. Exp. 1642/2014 Incidenet de Cancel. de Alimentos.
Martínez Martínez Vanessa Janeth vs. Brandon Alexis Contla Sánchez. Controversias del Orden Familiar For. de Seguimiento. 1 Acdo. Núm. Exp. 1118/2020.
Massa Belloso Carlos Jorge su Sucesión. Sucesorio Familiar Minuta. 1 Acdo. Núm. Exp. 1378/2022.
Medrano Herrera Adriana vs. Escaleras Díaz Francisco José. Controversias del Orden Familiar Solic. de Devolución de Expediente. 1 Acdo. en Expedientillo. Núm. Exp. 304/2012.
Méndez Herrera Iván Rubén vs. Huerta Tlahuce Wendy Guadalupe. Exh. Familiar Exhorto- Cedula Sin Diligenciar. 1 Acdo. en Exhorto. Núm. Exp. 1796/2024.
Merchan Mayorga Michel Miguel vs. Gallegos Rivera Liliana. Controversias del Orden Familiar Realizar Cédula. 1 Acdo. Núm. Exp. 1448/2024.
Miranda García Felisa su Sucesión. Sucesorio Familiar Cedula. 1 Acdo. Núm. Exp. 584/2023 Inc. Remoción de Albacea.
Montes y Sánchez Jesús Rafael su Sucesión. Sucesorio Familiar Autorización. 1 Acdo. Núm. Exp. 1960/2023.
Montoya Espinoza Leticia vs. García Martínez Luis Ángel. Controversias del Orden Familiar Billete. 1 Acdo. Núm. Exp. 1286/2024.
Mora de García María del Rocío vs. Durán Brinkman Ana Fernanda y García Mora Diego Ramón. Controversias del Orden Familiar Requerimiento Sala Urgente. 2 Acdos. Núm. Exp. 826/2022 Tomo II - Cuad. Principal.
Morales Pérez Lesly Michelle vs. Chávez Aguirre Leonardo Fabián. Controversias del Orden Familiar Proporciona Datos de Convivencias. 1 Acdo. Núm. Exp. 1374/2024.

SOLO CONSULTA
SOLO CONSULTA
SOLO CONSULTA

Moreno González Apolinar vs. García Peña Noemí. Especial Familiar Autoriza Correo. 2 Acdos. Núm. Exp. 1454/2023 Inc. de Liquidación de Sociedad Conyugal.
Moreno Huerta Miguel Gerardo vs. Casas Rodríguez Brenda. Especial Familiar Copia de Oficio. 1 Acdo. Núm. Exp. 1466/2023 Inc. de Régimen de Visitas y Convivencias.
Navarro Maqueda Blanca Yaneth vs. Domínguez Navarro Alejandra Jazmín. Controversias del Orden Familiar Razon. 1 Acdo. Núm. Exp. 84/2023.
Olivera Ríos Carolina Vicenta vs. García Blanco Sergio. Div. Incausado Autorización. 1 Acdo. Núm. Exp. 1114/2010.
Olmedo Vargas María del Rosario vs. Edgar Chake Corella Flores. Ord. Civil Familiar Turnar Cedula. 1 Acdo. Núm. Exp. 92/2020.
Oropeza García Beatriz Itzel vs. García Moreno Abraham José. Controversias del Orden Familiar Manifestaciones. 1 Acdo. Núm. Exp. 1530/2024.
Pacheco Flores Luis. Sucesorio Familiar Autorización. 1 Acdo. Núm. Exp. 170/2017.
Pérez Arellano José Arturo su Sucesión. Sucesorio Familiar Manifestaciones. 1 Acdo. Núm. Exp. 54/2024.
Pérez Chávez Maribel vs. Sánchez Soledad José Roberto. Especial Familiar Sicor. 1 Acdo. en Incidente. Núm. Exp. 942/2017 Tomo II - Inc. de Reduc. de Pensión Alimenticia.
Pérez Chávez Maribel. Especial Familiar Sicor. 2 Acdos. Núm. Exp. 942/2017 Principal Tomo II.
Pérez Salgado David vs. Rojas Ponce de León Daniela Leticia. Especial Familiar Razon. 1 Acdo. Núm. Exp. 838/2024.
Pérez Sánchez Fernando su Sucesión. Sucesorio Familiar Manifestaciones. 1 Acdo. Núm. Exp. 864/2023.
Pérez Sevilla Luis Fernando vs. Martínez Santillán Estefania. Controversias del Orden Familiar Manifestaciones. 1 Acdo. Núm. Exp. 520/2024.
Puebla Gallegos Paula. Int. Autorización. 1 Acdo. Núm. Exp. 1960/2009.
Puga Rodríguez María Dolores. Sucesorio Familiar Manifestaciones. 1 Acdo. Núm. Exp. 320/2020.
Quijano Marentes Manuel vs. Leticia Quintana Justo. Ord. Civil Familiar Devolución de Archivo. 1 Acdo. Núm. Exp. 1520/2019.
Ramírez Rodríguez Christhian Alexander vs. Vera López Alison Ariel. Controversias del Orden Familiar Girar Oficio. 2 Acdos. Núm. Exp. 1348/2024.
Ramírez Tepopotla Graciela vs. Meléndez Servín Mario. Controversias del Orden Familiar Manifestaciones. 1 Acdo. Núm. Exp. 318/2023.
Retana Ayala Beatriz vs. Retana Hernández Elías y Retana Ayala Hugo Eduardo. Controversias del Orden Familiar Exhibe Minutas. 3 Acdos. Núm. Exp. 1568/2024.
Reyes Aragón Leticia vs. Ramírez Sánchez Iván. Controversias del Orden Familiar Minuta. 1 Acdo. en Incidente. Núm. Exp. 618/2012 Inc. de Cancel. de Pensión Alimenticia.
Reyes Montoya Gabriel vs. Gutiérrez Mendoza Danae Carolina. Exh. Familiar Exhorto- Turnar Cedula. 1 Acdo. en Exhorto. Núm. Exp. 1646/2024.
Rivera García María Patrocinio su Sucesión. Sucesorio Familiar Turnar. 1 Acdo. Núm. Exp. 1852/2024.
Rodríguez Maldonado Rubén Claudio su Suc. Sucesorio Familiar Solic. de Devolución de Expediente. 1 Acdo. Núm. Exp. 382/2018.
Romero González Angélica vs. Moreno Romero Ricardo Abdón. Controversias del Orden Familiar Minuta. 1 Acdo. Núm. Exp. 1640/2021 Tomo II - Cuad. Principal.
Rosas Martínez Dulce María vs. Gómez Yazi Adrián. Controversias del Orden Familiar Contesta Demanda. 1 Acdo. Núm. Exp. 1414/2024.
Salazar Chao Laura Mónica vs. Pablo Raúl Ruíz Luna. Controversias del Orden Familiar Sin Lugar. 1 Acdo. Núm. Exp. 2154/2016.
Sánchez Arellano Brisey Isabel vs. Acevedo Cruz Antonio Daniel. Especial Familiar Recibe Exhorto. 1 Acdo. Núm. Exp. 698/2023.
Sánchez Cisneros Alexa Jimena vs. Domínguez Álvarez Brian Antonio. Controversias del Orden Familiar Emplazamiento. 3 Acdos. Núm. Exp. 1578/2024.
Sánchez Pizano Zaret del Rocío vs. Domínguez Sanchz Arturo Sergio. Controversias del Orden Familiar Devolución de Archivo. 1 Acdo. Núm. Exp. 2138/2022.
Sánchez Sánchez Jazmín Odeth vs. Espinos Zárate Raúl. Controversias del Orden Familiar Oficio. 1 Acdo. Núm. Exp. 1896/2023.
Santos Bárcenas Guadalupe y y-o. Barbarita Santos. Juris. Voluntaria Familiar Estarse. 1 Acdo. Núm. Exp. 2096/2021.
Sarabia Roldán Karen Nayeli vs. Soto García José Antonio. Controversias del Orden Familiar Minuta. 1 Acdo. Núm. Exp. 938/2019.
Silva Calvo Alfonso vs. Garibaldo Silva Claudia Ivette. Especial Familiar 112. 2 Acdos. Núm. Exp. 1284/2022.
Sosa Chavira María de la Paz su Sucesión. Sucesorio Familiar Turnar para Cedula. 1 Acdo. Núm. Exp. 2084/2023 Acumulado.
Talavera Gómez Blanca Alicia vs. Manzur Pulido Moisés Miguel Ángel. Controversias del Orden Familiar Girar Oficio. 6 Acdos. Núm. Exp. 1474/2023 Tomo II - Cuad. Principal.
Tapia Uribe Guillermo vs. Pérez Cedillo María Elena. Controversias del Orden Familiar Cedula. 1 Acdo. Núm. Exp. 1408/2024.
Tejeda Cisneros Elena Imelda vs. Torres Frías José David. Exh. Familiar Devolución de Exhorto. Diligenciado. 1 Acdo. en Exhorto. Núm. Exp. 1898/2024.
Torres Guerra Miriam Beatriz vs. Luis San Vicente Lazos. Especial Familiar Razon. 1 Acdo. Núm. Exp. 224/2017.
Torres Romay Marcela vs. Del Villar Ramos Gerardo Ariel. Exh. Familiar Exhorto- Requerimiento para Exhibir Minuta. 1 Acdo. en Exhorto. Núm. Exp. 1806/2024.
Uribe Sánchez Carmen Olivia su Sucesión. Juris. Voluntaria Familiar Oficio. 1 Acdo. Núm. Exp. 1924/2022.
Vargas Martínez Patricia Adriana vs. Mendoza Domínguez Guillermo. Especial Familiar Vista Mp. 1 Acdo. en Incidente. Núm. Exp. 170/2024 Consecuencias Inherentes Al Divorcio.
Vargas y Juárez Rosalía su Sucesión. Sucesorio Familiar Copias. 2 Acdos. Núm. Exp. 1576/2023.
Vázquez Sánchez José Gilberto vs. González Hurtado Adriana. Exh. Familiar Devolución de Exhorto. 1 Acdo. en Exhorto. Núm. Exp. 1864/2024.
Vega Rivera Jorge Humberto. Sucesorio Familiar Cedula. 1 Acdo. Núm. Exp. 1336/2024.
Verduzco López Jorge Alberto vs. Salazar Juárez Elizabeth. Especial Familiar Realizar Cédula. 1 Acdo. Núm. Exp. 1028/2024.
Villanueva Montaño Irabien Sergio René Ezequiel vs. Sotomayor Rivera María Fernanda. Especial Familiar Cita Trabajo Social. 3 Acdos. en Cuadernillo. Núm. Exp. 350/2023 Inc. para Regular la Pens Alim. Definitiva, Pen Compensatoria Susp Def. del Reg. de Visitas.
Villegas Vda. de Moreno Juana. Int. Manifestaciones. 1 Acdo. Núm. Exp. 608/1990.
Viruez y Hernández Zoila Concepción y Rico Suárez Rodolfo. Vía de Apremio Familiar Razon. 1 Acdo. Núm. Exp. 466/1991 Vía de Apremio.
Wence García Luis. Sucesorio Familiar Expedientillo. 1 Acdo. en Expedientillo. Núm. Exp. 1760/2022.
Zamudio Vélez Blanca Leticia vs. Rangel Ramírez Arturo Manuel. Exh. Familiar Exhorto- Cedula Sin Diligenciar. 1 Acdo. en Exhorto. Núm. Exp. 1250/2024.
De la Concha Palomino María Esther vs. Portillo Georgge Roberto Octavio. Ord. Civil Familiar Turnar a Sentencia. 1 Acdo. Núm. Exp. 1280/2014 Tomo III - Cuad. Principal.

NO PUBLICADOS

Dávila Ramírez Perla del Carmen vs. Domínguez Rodríguez Miguel. Exh. Familiar Devolución de Exhorto. 1 Acdo. en Exhorto. Núm. Exp. 1372/2024.
Durán López Macedonio. Int. Notif. Personal más de 6 Meses. 1 Acdo. Núm. Exp. 266/1990.
Hernández Ángel J. Marcelino su Suc. Sucesorio Familiar Devolución de Archivo. 1 Acdo. Núm. Exp. 1148/2020.
Islas Valdez Carolina vs. Becerril Torres Jesús. Controversias del Orden Familiar Turnar. 1 Acdo. Núm. Exp. 1648/2024.
Márquez Conde Cirenio Enrique Hilario. Juris. Voluntaria Familiar Np. Admite Diligencias Identidad. 1 Acdo. Núm. Exp. 1912/2024.
Sosa Luna Andrea vs. Márquez Rodríguez José. Controversias del Orden Familiar Np. del 30. Admite Cof Con Med Prov y Dmp. 1 Acdo. Núm. Exp. 1918/2024.
Torres Alcántara Brenda Karen vs. Huerta Vargas Víctor Hugo. Exh. Familiar Exhorto- Radica. 1 Acdo. en Exhorto. Núm. Exp. 1916/2024.

AUDIENCIA

Márquez Gómez Jazmín Corina vs. Rosas Márquez José Abel. Lgrf Platica de Menor Convn. Controversias del Orden Familiar 1 Audiencia. Núm. Exp. 862/2024 Alimentos por Comparecencia.

SOLO CONSULTA
SOLO CONSULTA
SOLO CONSULTA

Martínez Torres Lizbet Adriana vs. Ugalde Beltrán Benjamín. Plática Con Convn. Controversias del Orden Familiar 1 Audiencia. Núm. Exp. 726/2024.

Padrón Bahena Itzel vs. Muro Aquino Jesús David. Se Ordena Trabajo Social Controversias del Orden Familiar 1 Aud. en Otros. Núm. Exp. 1660/2021 Tomo III.

Vivar Jasso Carmen su Sucesión. Lgrf Aud. 802. Sucesorio Familiar. 1 Audiencia. Núm. Exp. 1478/2023.

SENTENCIAS DEFINITIVAS DEL 4 DE NOVIEMBRE DEL 2024

Cervantes Aguilar Mónica María vs. Corchado Márquez Alejandro. Especial Familiar Sent. Def. 1 Núm. Exp. 800/2024

Sánchez Chávez Francisca Josefina vs. Molina Rodríguez Joaquín. Especial Familiar Sent. Def. 1 Núm. Exp. 812/2024

SENTENCIAS INTERLOCUTORIAS

Becerril Carrales Maribel su Sucesión. Sucesorio Familiar Sent. Interloc. 1 Núm. Exp. 184/2024

García Barrera Pedro y Fajardo Manterola Alma Rosa. Div. Vol. Inc. Reposic. Autos. Sent. Interloc. 1 Núm. Exp. 702/2007

Rivera Cadena Oliva. Sucesorio Familiar Sent. Interloc. 1 Núm. Exp. 664/2019

LA SECRETARIA DE ACUERDOS
LIC. ARACELI CORTÉS ESLAVA

SECRETARÍA "B"
ACUERDOS DEL 4 DE NOVIEMBRE DEL 2024

Anguiano Malváez María del Rosario vs. Cortez Reséndiz José Alberto. Especial Familiar Turnar Cedula. Cvrr. 1 Acdo. Núm. Exp. 233/2023.

Arriaga Jiménez Itzel vs. Salazar Bazán Emmanuel. Controversias del Orden Familiar Deberá Precisar Domicilio. Bcd. 1 Acdo. Núm. Exp. 1337/2024.

Arroyo Villanueva María del Pilar vs. Cerriteño Paredes Gerardo. Especial Familiar Ratifica Divorcio- Pasar a Sentencia. Cvrr. 1 Acdo. Núm. Exp. 181/2024.

Atri Hadid Teresa su Sucesión. Sucesorio Familiar Informe Amj. 1 Acdo. Núm. Exp. 1447/2024.

Barboza Garfias Sandra Rocío vs. Castañeda Cruz Ivann. Controversias del Orden Familiar Estatus del Oficio de Evaluación Psicológica Amj. 1 Acdo. Núm. Exp. 1349/2023 Tomo II.

Barrientos López Noé vs. Bautista Pérez Alma Sarai. Especial Familiar Se Regulariza. Bcd. 1 Acdo. Núm. Exp. 1081/2024.

Barrientos Ramírez Manuel su Sucesión. Sucesorio Familiar Aceptando el Cargo de Albacea y Se Expiden Copias Amj. 1 Acdo. Núm. Exp. 165/2024.

Bautista Cabrera María Fernanda vs. Rodríguez Martínez Christian Daniel. Controversias del Orden Familiar Informe Amj. 1 Acdo. Núm. Exp. 969/2024.

Calderón Ruíz Catalina su Sucesión. Sucesorio Familiar Secc. Una Vez que Acredite. Bcd. 1 Acdo. Núm. Exp. 1885/2023 Secc. Segunda.

Campos Linas Álvaro Manuel. Juris. Voluntaria Familiar Archivese para su Destrucción Amj. 1 Acdo. Núm. Exp. 1685/2024.

Canales Gutiérrez Adriana vs. Reyes Romero Gerardo de Jesús. Controversias del Orden Familiar Informe. Cvrr. 3 Acdos. Núm. Exp. 2163/2023.

Canseco Camarillo Claudia Leticia vs. Sánchez Campillo Sabino Efrén. Especial Familiar 1 Acdo. Núm. Exp. 2315/2012.

Castellanos Arceo Arturo. su Sucesión. Sucesorio Familiar Autoriza. Bcd. 3 Acdos. Núm. Exp. 1945/2014.

Cervantes Ramos Adelina su Sucesión. Sucesorio Familiar Recogen C/Certificadas Amj. 1 Acdo. Núm. Exp. 1795/2021.

Cordero Guevara Aurora. Juris. Voluntaria Familiar Minuta Bcd. 4 Acdos. Núm. Exp. 1501/2024.

Cruz Machado Elizabeth vs. Cruz Guzmán César Jovani. Controversias del Orden Familiar Devuelve Oficio, Se Girar Oficio. Bcd. 1 Acdo. Núm. Exp. 2067/2023 Alimentos por Comparecencia.

Delgadillo Martínez Isabel vs. Ruíz Contreras Jesús Gaspar. Exh. Familiar Devolución de Exhorto. Diligenciado. 1 Acdo. en Exhorto. Núm. Exp. 1901/2024.

Delgado Gallardo Karla Estefania vs. Mancilla Díaz Luis Jovani. Controversias del Orden Familiar Remite Pericial en Trabajo Social. Cvrr. 1 Acdo. Núm. Exp. 1437/2022.

Díaz García María Berenice vs. Juárez Robles José Manuel. Controversias del Orden Familiar Dada Cuenta - Nombre de la Persona a Notificar. Cvrr. 1 Acdo. Núm. Exp. 961/2023.

Díaz Gutiérrez Gilberto. Int. No Ha Lugar, Se Deja a Salvo Derechos. Bcd. 1 Acdo. Núm. Exp. 1361/2004.

Estrella Hernández Alan Michel vs. Alondra Eunice Fuentes Solano. Especial Familiar Recogen Billete Amj. 1 Acdo. Núm. Exp. 191/2018.

Federico Guzmán Fanny Esmeralda vs. Ramón Guadalupe Moreno Buenrostro. Controversias del Orden Familiar Aclaración - Girar Oficio. Cvrr. 1 Acdo. Núm. Exp. 845/2020 Tomo II.

Flores Campos Víctor Hugo. Sucesorio Familiar Estarse A. Cvrr. 1 Acdo. Núm. Exp. 503/2024.

Flores Pérez Enedina su Sucesión. Sucesorio Familiar Exhibe Minuta. Bcd. 2 Acdos. Núm. Exp. 1677/2024.

Fuentes Eslava Gloria. Sucesorio Familiar Devuelven Minuta Amj. 1 Acdo. Núm. Exp. 1201/2021 Principal.

Galván Santillán Brayan su Sucesión. Sucesorio Familiar Se Notifican Amj. 1 Acdo. Núm. Exp. 423/2023.

García Flores María vs. Martínez Carmona Julio Cándido. Controversias del Orden Familiar Alcance- Turnar Emplaz. en Dom. Laboral. Cvrr. 1 Acdo. Núm. Exp. 1451/2024.

García Robles Antonio. Sucesorio Familiar Ced. Sin Diligenciar. Bcd. 1 Acdo. Núm. Exp. 67/2023.

García Robles Antonio. Sucesorio Familiar Una Vez que Obren. Bcd. 1 Acdo. Núm. Exp. 67/2023 Secc. Segunda.

Gómez Rodríguez María Guadalupe vs. Hernández Martínez Pablo. Controversias del Orden Familiar Recogen C/Certificadas Amj. 1 Acdo. Núm. Exp. 997/2024.

Gómez Villegas Carolina vs. López Meza Humberto. Especial Familiar Una Vez Que. Cvrr. 1 Acdo. Núm. Exp. 2159/2023.

González García Viridiana vs. González Aguilar José Armando. Controversias del Orden Familiar Se Notifica la Actora de la Reconvención Amj. 1 Acdo. Núm. Exp. 769/2024.

Gutiérrez Ponce de León Claudia Angélica vs. Sánchez Bermúdez Iván. Controversias del Orden Familiar Minuta Oficio Amj. 2 Acdos. en Otros. Núm. Exp. 1075/2020 Formese Tomo II.

Gutiérrez Sánchez Ignacia Hortencia vs. Jaime Ortiz Ramos. Especial Familiar Informe Amj. 1 Acdo. en Cuadernillo. Núm. Exp. 1423/2000 Inc. de Pago de Pensiones Alimenticias, Liquidación de Sociedad Conyugal y Exclusión de Bien.

Gómez Iturbide Héctor su Sucesión. Sucesorio Familiar Expdllo. 2 Acdos. Núm. Exp. 973/2021.

Hernández Barenas Diana Selene vs. Lahera Lorenzo Robert Andrés. Controversias del Orden Familiar Lgrf Adm. Cont. Alim. G y C. Con Med. Prov. y Dmp. 1 Acdo. Núm. Exp. 1845/2024.

Hernández Hernández María Salustia vs. Martínez Becerril Luis Sabino. Controversias del Orden Familiar Vista a la Contraparte Amj. 1 Acdo. Núm. Exp. 747/2010 Tomo II.

Jiménez Juárez Jocabed Maranatha vs. Salas Figueroa Jesús Antonio. Controversias del Orden Familiar Razón de Notificación. Bcd. 4 Acdos. Núm. Exp. 1381/2024.

Lara Blas Martha vs. Hernández Alarcón José Antonio. Controversias del Orden Familiar No Admite. Debe Llevarse en Juic. Oral por Ser Reconoc. de Concubinato. 1 Acdo. Núm. Exp. 1903/2024.

López García Ana Gabriela vs. Juárez Doroteo Pablo Zenón. Controversias del Orden Familiar Exh. Diligenciado Amj. 1 Acdo. Núm. Exp. 1279/2022 Alimentos por Comparecencia.

López Martínez María Eugenia. Juris. Voluntaria Familiar Vista Presidetna y Mp. Bcd. 1 Acdo. Núm. Exp. 793/2022.

López Sánchez Norma Miriam vs. Rodríguez Rodríguez Armando. Controversias del Orden Familiar Exhibe Cuestionario, Sin Firma. Bcd. 1 Acdo. Núm. Exp. 1013/2004 Inc. de Cancel. de Pensión Alimenticia.

Mancilla Ramírez Esteban Luis vs. Susan Castro Rodríguez. Especial Familiar Se Notifican Amj. 1 Acdo. Núm. Exp. 1467/2016.

Márquez Islas María Francisca vs. Castillo López Víctor Hugo. Especial Familiar Minuta Oficio Amj. 1 Acdo. Núm. Exp. 927/2024.

Márquez Trejo Rosa María vs. Nolasco García José Luis. Controversias del Orden Familiar Billetes. Cvrr. 1 Acdo. Núm. Exp. 2171/2023 Alimentos por Comparecencia.

Martínez Cruz Adela su Sucesión. Sucesorio Familiar Informe Amj. 1 Acdo. Núm. Exp. 1271/2024.

Martínez Estrada Carlos Adrián vs. Aroche Vargas Jazmín. Controversias del Orden Familiar No Ha Lugar Incidente, Vista. Bcd. 1 Acdo. Núm. Exp. 1649/2022.

Martnez Salgado María Guadalupe. Sucesorio Familiar Remitir Auto Tercero Familiar Bcd. 1 Acdo. Núm. Exp. 1279/2023 que Envia el Juzgado Tercero de Lo Familiar para su Acumulación Al Exp. 1279/2023.

SOLO CONSULTA
SOLO CONSULTA
SOLO CONSULTA

Mejía Padilla Juan Pablo. Ord. Civil Familiar Requerimiento Sala, Bcd. 1 Acdo. Núm. Exp. 1537/2022.

Mena Rangel Joyce vs. Cabrera Ramírez Rodrigo. Especial Familiar Girar Oficio a Cecofam. Cvrr. 1 Acdo. Núm. Exp. 2143/2023.

Mendieta Cuevas María Teresa Margarita vs. Gómez Rangel Gustavo. Especial Familiar Recogen Documentos Amj. 1 Acdo. Núm. Exp. 1155/2022.

Mendiola Lizaola Tania Vanessa vs. Miguel Ángel Luviano Rivera. Controversias del Orden Familiar Estarse A. Cvrr. 1 Acdo. Núm. Exp. 195/2016.

Mendoza Ernestina vs. Torres Bárcenas Miguel. Div. Incausado Infrome Empresa Amj. 1 Acdo. Núm. Exp. 307/2011.

Mendoza Narváez Lilia Jocabed vs. Tamariz Martínez Javier. Especial Familiar Requerir Minuta. Cvrr. 1 Acdo. en Incidente. Núm. Exp. 2141/2012 Inci. de Modificación de Clausulas II, III, y Cump. Forzoso del Convn. de Div. en Clau. VI T. 2.

Mendoza Sánchez María del Rocío vs. Luna Contreras Alejandro. Controversias del Orden Familiar Ratifica Dem. Allanamiento-Pasa a Sentencia. Cvrr. 1 Acdo. Núm. Exp. 1255/2024.

Mondragón Mondragón Lucio vs. Reyes Gómez María. Controversias del Orden Familiar Ratifica Cuestionario. Cvrr. 1 Acdo. Núm. Exp. 1689/2024.

Monterrosa Bautista Myriam vs. Rosales Sáinz Juan Alberto. Controversias del Orden Familiar Exh. Recibido. Cvrr. 1 Acdo. Núm. Exp. 2179/2023 Alimentos por Comparecencia.

Mora Téllez Carolina vs. Salgado Salazar Moisés. Exh. Familiar Devolución de Exhorto. Diligenciado. 1 Acdo. en Exhorto. Núm. Exp. 1849/2024.

Moreno Bravo César Guillermo su Sucesión. Sucesorio Familiar Devolución de Exh. Amj. 1 Acdo. Núm. Exp. 1025/2024.

Moreno López Elisa Mariana vs. Fermín González Arellano. Controversias del Orden Familiar Expdllo. Amj. 1 Acdo. en Expedientillo. Núm. Exp. 1533/2014 Expdllo. por Inactividad.

Moreno Onofre María Yasmín vs. Cortés Vega Juan Manuel. Controversias del Orden Familiar Incidente. Canc. Bc D. 1 Acdo. en Incidente. Núm. Exp. 1943/2014 Cesación de Pensión Alimenticia.

Mota Mondragón Blanca Adela vs. César Juárez López. Especial Familiar Oficio Imss Cump. Dado Bcd. 1 Acdo. en Incidente. Núm. Exp. 763/2003 Cesación O. Cancel. de Pensión.

Ortega Pastrana Karina vs. Trinidad Lucas Mario Alberto. Controversias del Orden Familiar Girar Oficio- Fuente y Monto. Cvrr. 1 Acdo. Núm. Exp. 131/2024.

Ortiz Fuentes Edgar vs. Mota Calixto Sara. Exh. Familiar Devolución de Exhorto. 1 Acdo. en Exhorto. Núm. Exp. 1855/2024.

Paredes Amador Josefina su Sucesión. Sucesorio Familiar Razón Bcd. 4 Acdos. Núm. Exp. 255/2023 Secc. Segunda.

Pastor Betancourt Carmen Xóchitl vs. Galicia Rodríguez Juan. Exh. Familiar Devolución de Exhorto. Diligenciado. 1 Acdo. en Exhorto. Núm. Exp. 1889/2024.

Pérez Dorantes Dulce Alejandra vs. López Teófilo Mauricio. Controversias del Orden Familiar Exhibe Documentos Amj. 1 Acdo. Núm. Exp. 1975/2024.

Piña Zarza Margarita vs. De Nicolás Gómez Antonio. Controversias del Orden Familiar Razon, Una Vez que Precise Fecha y Resolutivo. Bcd. 1 Acdo. Núm. Exp. 301/2011 Tomo II.

Quiroz Ramírez Francisco su Sucesión. Sucesorio Familiar Desahogan Requerimiento. Bcd. 1 Acdo. Núm. Exp. 1803/2024.

Ramírez García Baltazar su Sucesión. Sucesorio Familiar Minuta Oficio Amj. 3 Acdos. Núm. Exp. 1499/2024.

Ramírez Hernández Rosa Angélica vs. Ángel Eduardo Gutiérrez Martínez. Controversias del Orden Familiar Minuta Oficio Amj. 1 Acdo. en Incidente. Núm. Exp. 1557/2003 Inc. de Cesasión de Pensión Alimenticia.

Ramírez Pérez Silverio Candelario su Sucesión. Sucesorio Familiar Vista Secc. Tercera. Bcd. 1 Acdo. Núm. Exp. 765/2023 Secc. Tercera.

Rico Torres Manuel su Sucesión. Sucesorio Familiar Se Señala Fecha de Aud. 790. Cvrr. 1 Acdo. Núm. Exp. 97/2024.

Ríos Valeriano David vs. Cortés Aguilar Bibiana Estephany. Controversias del Orden Familiar Minuta Oficio Amj. 1 Acdo. Núm. Exp. 595/2024.

Robles Islas Miguel su Sucesión. Juris. Voluntaria Familiar Audiencia. Inf. Test. Jur Vol. Bcd. 1 Acdo. Núm. Exp. 1285/2024.

Román Salgado Lucía su Suc. Sucesorio Familiar Secc. Tercera Vista. Bcd. 1 Acdo. en Otros. Núm. Exp. 1383/2013 Secc. Tercera.

Rosales Rodríguez Itzel vs. Luna Gachuz José Luis. Especial Familiar Remitir Recurso Sala. Bcd. 2 Acdos. Núm. Exp. 347/2023 Inc. de Liquidación de Penbsiones Vencidas y No Pagadas.

Rosas Vázquez Ángel su Sucesión. Sucesorio Familiar Votos Seran Tomados en el Momento Procesal Oportuno- Dar Cump. a la Agente del Ministerio Público. Cvrr. 1 Acdo. Núm. Exp. 1305/2023.

Sánchez Barrera Ma Aurora. su Suc. Sucesorio Familiar Exh. Recibido. Cvrr. 1 Acdo. Núm. Exp. 1189/2016.

Sarabia Nolasco Froylan vs. Rita Isabel Munguía Ceja. Especial Familiar Aud. de Ley. Se Cita a Oír Sentencia. Bcd. 1 Acdo. en Incidente. Núm. Exp. 1147/2016 Inc. de Cobro de Lo Indebido.

Segura González Gema Adriana vs. Víctor Ahaztli Espinosa Lozano. Controversias del Orden Familiar Estarse A. Cvrr. 2 Acdos. Núm. Exp. 45/2018.

Serrano Mendoza Josefina su Suc. Sucesorio Familiar Recogen Copias Certificadas Amj. 1 Acdo. Núm. Exp. 1735/2017.

Solís Espinoza Guillermina su Sucesión. Sucesorio Familiar Radica Testamentaria. 1 Acdo. Núm. Exp. 1899/2024.

Soto Velasco María Teresa del Pilar su Sucesión. Sucesorio Familiar Se Agrega Al Exp. Minuta de Recibido Amj. 2 Acdos. Núm. Exp. 1693/2024.

Toledano Rodríguez Orlando. Juris. Voluntaria Familiar Se Cita a Oir Sent. Bcd. 1 Acdo. Núm. Exp. 289/2024.

Trejo Peña María del Rosario vs. Martínez Jiménez Roberto. Controversias del Orden Familiar Cita para Presentarse en Oficinas de Trabajo Social. Cvrr. 1 Acdo. Núm. Exp. 1351/2024.

Trumbley Arroyo Paula Susana vs. Alejandro Ortiz Orellan. Ord. Civil Familiar Exh. Sin Diligenciar Amj. 1 Acdo. en Incidente. Núm. Exp. 1805/2019 Inc. de Incumplimiento de Pensión Alimenticia.

Valdivia Grikalva Adriana vs. Sergio Alberto Ramírez Farfán. Controversias del Orden Familiar Vista. Bcd. 1 Acdo. Núm. Exp. 2311/2014.

Villagrán García Alejandra Patricia vs. Cureño Gutiérrez José Luis. Controversias del Orden Familiar Minuta Se Agrega Al Exp. Amj. 2 Acdos. Núm. Exp. 1063/2015 Vía de Apremio.

Zamora Valle Perla vs. López Prieto Carlos Iván. Controversias del Orden Familiar Recogen C/Certificadas Amj. 1 Acdo. Núm. Exp. 481/2016.

NO PUBLICADOS

Álvarez Murcio Arnulfo vs. Alvarez Ortiz Arnulfo. Alim. Minuta Oficio Amj. 1 Acdo. Núm. Exp. 1391/2008.

Cabral Pérez María Elena vs. Juan Carlos Rivera Rivera. Ord. Civil Familiar Se Agrega a Exp. Minuta del Oficio 7422. 1 Acdo. Núm. Exp. 1743/2013 Tomo IV.

Cancino Muñoz Adai su Sucesión. Sucesorio Familiar Recogen C/Certificadas Amj. 1 Acdo. Núm. Exp. 919/2023.

Castañeda y Enríquez Florencio Alberto su Suc. Sucesorio Familiar Recogen C/Certificadas Amj. 1 Acdo. Núm. Exp. 579/2017.

Dolores Olivares Gabina su Sucesión. Sucesorio Familiar Radica Testamentario. 1 Acdo. Núm. Exp. 1907/2024.

Domínguez Ballesteros Gabriela vs. Vázquez Salinas Israel. Especial Familiar Np del 30. No Admite Div. Es Juic. Oral. 1 Acdo. Núm. Exp. 1917/2024.

Dounce Esparza María Teresa de Jesús. Sucesorio Familiar Acepta y Protesta Cargo de Albacea, Dom. y Copias Amj. 1 Acdo. Núm. Exp. 763/2020.

Hernández Puga Edmundo su Sucesión. Sucesorio Familiar Np del 30. Radicación Intestado. 1 Acdo. Núm. Exp. 1909/2024.

Islas Ramírez Mónica Michell vs. Islas Candelas Francisco Javier. Controversias del Orden Familiar Ficha de Depósito Copia Simple Amj. 1 Acdo. Núm. Exp. 949/2020 Tomo II.

López Jiménez Alejandro vs. Ana Karen Leyva Ríos. Especial Familiar Requerimiento Sala. Bcd. 1 Acdo. en Incidente. Núm. Exp. 921/2019 Cancel. Al Régimen de Vistas y Convivencia.

Morales Vega Missael. Juris. Voluntaria Familiar Np del 30. No Admite por Incompetencia y Vía. Es Ante Registro Civil. 1 Acdo. Núm. Exp. 1911/2024.

Pedraza Raúl su Sucesión. Sucesorio Familiar Np. del 30. Radica Testamentario. 1 Acdo. Núm. Exp. 1919/2024.

Pérez Dorantes Dulce Alejandra vs. López Teófilo Mauricio. Controversias del Orden Familiar Axc Admisión Amj. 1 Acdo. Núm. Exp. 1975/2024.

Reyes Bello Claudia vs. Nieto García Carlos Enrique. Controversias del Orden Familiar Informe Empresa Amj. 1 Acdo. Núm. Exp. 1881/2024.

SOLO CONSULTA
SOLO CONSULTA
SOLO CONSULTA

Soto Velasco María Teresa del Pilar su Sucesión. Sucesorio Familiar Informe Amj. 1 Acdo. Núm. Exp. 1693/2024.
Torres Gallegos Jéssica Daniela vs. Ramírez Reyes José Manuel. Controversias del Orden Familiar Minuta Oficio Amj. 1 Acdo. en Incidente. Núm. Exp. 2169/2018 Inc. de Cump. de Pago de Pensiones Alimenticias Vencidas y No Pagadas.
Zendejas Sesmas Adelina su Sucesión. Sucesorio Familiar Informe Amj. 1 Acdo. Núm. Exp. 813/2024.

SENTENCIAS DEFINITIVAS DEL 4 DE NOVIEMBRE DEL 2024

Azpeitia Castañeda Dulce Nallely y Lindero Azpeitia Luis Manuel vs. Lindero Sánchez José Luis. Especial Familiar Sent. Def. 1 Núm. Exp. 49/2024
Magaña Luna Alejandro vs. Reyes Moreno Juana. Especial Familiar Sent. Def. 1 Núm. Exp. 143/2024

NO PUBLICADOS

Camacho Castillo Genaro vs. Miranda Lara Laura. Controversias del Orden Familiar Sent. Def. 1 Núm. Exp. 879/2021 Tomo Ii

SENTENCIAS INTERLOCUTORIAS

Canseco Camarillo Claudia Leticia vs. Sánchez Campillo Sabino Efrén. Controversias del Orden Familiar Inc. Cancel. Pens. Alim. Sent. Interloc. 1 Sent. Inter. en Incidente. Núm. Exp. 2315/2012 Inc. de Cancel. de Pensión Alimeticia

EL SECRETARIO DE ACUERDOS
LIC. BERNARDO CHÁVEZ DELGADO

NOVENO DE LO FAMILIAR

SECRETARÍA "A"
ACUERDOS DEL 4 DE NOVIEMBRE DEL 2024

Álvarez González Roberto vs. Astorga Loyola Rosalía Alicia. Controversias del Orden Familiar D. 1 Acdo. Núm. Exp. 1587/2022 Inc. de Pensión Alimenticia Definitiva.
Amaro Lozada Francisco su Sucesión. Sucesorio Familiar Prevención. 1 Acdo. Núm. Exp. 1955/2024.
Andrade González Lorena Merari vs. Gatica Vaca Jonathan Gerardo. Controversias del Orden Familiar D. 1 Acdo. Núm. Exp. 1521/2024.
Arias García Yuriko Janeth vs. Servín Ramírez José Rogelio. Controversias del Orden Familiar D. 1 Acdo. Núm. Exp. 1833/2022.
Arizmendi Martínez Anmaramni vs. Hernández López Alberto. Controversias del Orden Familiar Avp. 1 Acdo. Núm. Exp. 1185/2018.
Arteaga Ruíz Alfredo su Sucesión. Sucesorio Familiar Nuevo. 1 Acdo. Núm. Exp. 1951/2024.
Avilés Vázquez Rosa María. Sucesorio Familiar 1 Acdo. Núm. Exp. 211/2021.
Bazán Espinoza Carlos su Sucesión. Sucesorio Familiar 1 Acdo. Núm. Exp. 1225/2021 Secc. Segunda.
Bocanegra Alamilla Martha Janet vs. Pérez García Israel. Controversias del Orden Familiar D. 1 Acdo. Núm. Exp. 1/2015 Inc. de Modificación de Conv. Jud. Sobre Pens. Alim. Reg. de Cov. y Garantía Alimentaria.
Bolaños Martínez Macrina Elvira. Sucesorio Familiar D. 1 Acdo. Núm. Exp. 1127/2023.
Bombat Amador Norma Lydia vs. Aristóteles Alejandro Albanes Díaz. Especial Familiar D. 1 Acdo. Núm. Exp. 951/2020.
Bribiesca Pineda Javier vs. Carballo Carbajal Ana Luisa. Especial Familiar D. 1 Acdo. Núm. Exp. 1773/2023.
Bush Tejedo Jorge vs. Michelsen Vila Sandra. Controversias del Orden Familiar Auto 4. 1 Acdo. en Incidente. Núm. Exp. 1207/2023 Inc. de Reduc. de Pensión Alimenticia.
Bush Tejedo Jorge vs. Michelsen Vila Sandra. Controversias del Orden Familiar Auto 3. 3 Acdos. Núm. Exp. 1207/2023 Tomo II del Cuad. Principal.
Calderón Maya Marco Antonio. Sucesorio Familiar D. 1 Acdo. Núm. Exp. 869/2021.
Cardoso González Alfonso su Sucesión. Sucesorio Familiar Nuevo. 1 Acdo. Núm. Exp. 1971/2024.
Carlos Bazán Espinoza. Sucesorio Familiar Auto 2. 1 Acdo. en Expedientillo. Núm. Exp. 1225/2021 Secc. Tercera.
Carranco Villalvazo María Isabel y Hugo César Elizalde Salazar. Div. Vol. D. 1 Acdo. Núm. Exp. 787/1993.
Casillas Acosta Agustín. Int. D. 1 Acdo. Núm. Exp. 1399/2003.
Castillejos Alvarado Leopoldo su Sucesión. Sucesorio Familiar D. 1 Acdo. Núm. Exp. 871/2024.
Cervantes Nila Fernando. Sucesorio Familiar 3 Acdos. Núm. Exp. 353/2017.
Colmenares Hernández Javier Ygnacio Ángel vs. Aquino Cruz Obdulia. Exh. Familiar Exhorto. 1 Acdo. en Exhorto. Núm. Exp. 1977/2024 Exh. Remite C. Jue Z Dtto. Jud. del Centro de Oaxaca.
Cornelio Cruz Fiama Estrella vs. Olivarez Pérez Iván. Especial Familiar D. 4 Acdos. Núm. Exp. 1811/2023.
Coroy Ríos Sabina su Sucesión. Sucesorio Familiar Nuevo. 1 Acdo. Núm. Exp. 1973/2024.
Coyotl Toxtli Juan vs. Coyotl Enríquez Omar. Exh. Familiar Exhorto. 1 Acdo. en Exhorto. Núm. Exp. 1981/2024 Exh. Remite C. Juez Octavo de Primera Inst- Esp. en Mat. Fam. Dtto. Jud. de Veracruz Ver.
Cruz Pinzón Juana. Sucesorio Familiar D. 1 Acdo. Núm. Exp. 577/2017.
Cruz Campos Viridiana Vianey vs. Pantoja Vargas Carlos Fernando. Controversias del Orden Familiar K. 2 Acdos. Núm. Exp. 1817/2024.
Cruz Ortega Francisca su Sucesión. Sucesorio Familiar 1 Acdo. Núm. Exp. 163/2016 Secc. Tercera.
Cubas Montiel María Elena su Sucesión. Sucesorio Familiar Prevención. 1 Acdo. Núm. Exp. 1963/2024.
Estrada González María Guadalupe vs. José Fernando Gómez Martínez. Controversias del Orden Familiar 1 Acdo. Núm. Exp. 447/2020.
Estrella Labastida Cristina y Lozada Estrella Fernanda vs. Lozada Caballero Fernando. Controversias del Orden Familiar D. 1 Acdo. Núm. Exp. 1565/2024.
Fuentes Martnez Jaime Luis vs. García López Alin Anahi. Controversias del Orden Familiar Auto 1. 2 Acdos. Núm. Exp. 2103/2023.
Gallardo Castañón María del Carmen. Juris. Voluntaria Familiar D. 1 Acdo. Núm. Exp. 1373/2024.
Gálvez Coeto Ezeel Paola. Juris. Voluntaria Familiar 1 Acdo. Núm. Exp. 189/2024.
Garcés Nieves Gloria. Sucesorio Familiar Avp. 1 Acdo. Núm. Exp. 1287/2004.
García Negrete Diana Irene su Sucesión. Sucesorio Familiar D. 1 Acdo. Núm. Exp. 1351/2024.
García y Piñon María Estela su Sucesión. Sucesorio Familiar D. 1 Acdo. Núm. Exp. 1677/2021 Secc. Cuarta.
Glower Lagunas Alfredo Arturo su Sucesión. Sucesorio Familiar Nuevo. 1 Acdo. Núm. Exp. 1859/2024.
Gómez Anaya María Salome vs. Sevilla Soto Gabriel. Especial Familiar 2 Acdos. Núm. Exp. 851/2024.
Gómez Pezuela Gamboa Gustavo vs. Solís Velasco Marisol. Controversias del Orden Familiar Auto 2. 3 Acdos. Núm. Exp. 51/2021 Tomo II del Principal.
Gomora Martínez Ana Elisa vs. García López Didier. Especial Familiar D. 1 Acdo. Núm. Exp. 495/2024.
González Guadarrama Josefina vs. Zavala Medrano Juan Carlos. Controversias del Orden Familiar D. 1 Acdo. Núm. Exp. 667/2021 Inc. de Cambio de Guarda y Custodia.
Gutiérrez Beltrán Dolores Emma y Sergio Arturo Mariles Cruz. Especial Familiar D. 1 Acdo. Núm. Exp. 1869/2013.
Gutiérrez Mirón José Ángel vs. Ramírez Romero Roxana Haydee. Controversias del Orden Familiar D. 1 Acdo. en Expedientillo. Núm. Exp. 907/2023.
Haro García Emelina. Sucesorio Familiar Avp. 1 Acdo. Núm. Exp. 133/2021.
Hernández Escobedo Elizabeth Juana vs. Escobar Barrera Juan. Controversias del Orden Familiar Auto 2. 2 Acdos. Núm. Exp. 1883/2024 Principal.
Hernández Ibáñez Cruz su Sucesión. Sucesorio Familiar D. 1 Acdo. Núm. Exp. 1895/2024.
Hernández Martínez Everardo su Sucesión. Sucesorio Familiar D. 1 Acdo. Núm. Exp. 1797/2024.
Hernández Rivas Daniella vs. Becerril Romero Viny Daniel. Controversias del Orden Familiar D. 1 Acdo. Núm. Exp. 1069/2024.
Hurtado Murillo Serafina. Sucesorio Familiar 4 Acdos. Núm. Exp. 1017/2014 Tomo III - - Principal.
Ibarra Ortega Paola Musme vs. Avendaño Velasco Yakin. Especial Familiar D. 1 Acdo. en Incidente. Núm. Exp. 2145/2022 Tomo II

SOLO CONSULTA
SOLO CONSULTA
SOLO CONSULTA

del Inc. de Alimentos, Guarda y Custodiay Liquidación de Pensión Alimenticia.

Jaimes Martínez Araceli vs. Gómez Reyes Israel. Exh. Familiar Exhorto. 1 Acdo. en Exhorto. Núm. Exp. 1983/2024 Exh. Remite C. Srio. del Jdo. Mixto de Dtto. Jud de Sultepec Edomex.

Jiménez Flores Areli Monserrat vs. Rodríguez González José Manuel. Especial Familiar D. 1 Acdo. Núm. Exp. 599/2017 Inc. de Actual. y Aumento de Pens. Alim.

Jiménez Méndez José Heliodoro Leoncio. Sucesorio Familiar D. 1 Acdo. Núm. Exp. 185/2016.

Jiménez Padrón Natalia vs. Vargas Maldonado José David. Especial Familiar 1 Acdo. Núm. Exp. 1409/2023.

Lázaro Peralta Erick vs. Mortero Chávez Rosalba. Controversias del Orden Familiar D. 1 Acdo. Núm. Exp. 1963/2021 Principal.

López Romero Alberto. Sucesorio Familiar D. 1 Acdo. Núm. Exp. 1205/2017.

López Guadarrama Noemí vs. Muñoz García Gilberto. Especial Familiar D. 2 Acdos. Núm. Exp. 497/2024.

López Robles Mariana vs. Trejo Salazar Roberto Emiliano. Controversias del Orden Familiar D. 1 Acdo. Núm. Exp. 1161/2024.

López Valverde Eduardo vs. Fuentes Delgado Monserrat Irene. Controversias del Orden Familiar 1 Acdo. Núm. Exp. 115/2024.

Malagón Ramírez José Luis vs. García Aguilar Fátima. Ord. Civil Familiar K. 1 Acdo. Núm. Exp. 11/2024 Inc. para la Liquidación de la Sociedad Conyugal.

Márquez Rojas Martín. Sucesorio Familiar 1 Acdo. Núm. Exp. 483/2020 Secc. Segunda Inventarios y Avaluos.

Martín Tapia Dolores vs. Mario Alberto Chávez. Especial Familiar D. 1 Acdo. Núm. Exp. 1159/2013.

Martínez Guerra Érika Nadxieli vs. Palomino Almanza Israel. Controversias del Orden Familiar D. 3 Acdos. Núm. Exp. 1723/2013 Tomo II del Principal.

Medrano Vargas Ángel Alfredo vs. Lira Curiel Anahi. Controversias del Orden Familiar D. 1 Acdo. Núm. Exp. 997/2018 Inc. de Cambio de Guarda y Custodia Respecto de Mi Menor Hijo de Iniciales A. T. M. L.

Meraz Gamboa Sandra vs. Migel Ángel López Lira. Controversias del Orden Familiar D. 1 Acdo. Núm. Exp. 371/2014.

Mercado Palacios Juan Carlos vs. Morales Pérez Nohemí. Controversias del Orden Familiar D. 1 Acdo. Núm. Exp. 1181/2024.

Millán Sánchez Patricia vs. García Morales Mariano. Especial Familiar Auto 1. 1 Acdo. en Incidente. Núm. Exp. 2289/2011 Bis. 1 Inc. de Liquidación de Sociedad Conyugal.

Millán Sánchez Patricia vs. Mariano García Morales. Especial Familiar Auto 2. 1 Acdo. en Incidente. Núm. Exp. 2289/2011 Inc. de Pensiones Vencidas y No Pagadas II.

Monroy Serrano Pablo Eduardo. Sucesorio Familiar D. 1 Acdo. Núm. Exp. 67/2000 Bis. 2.

Moreno Velasco Jesús su Sucesión. Sucesorio Familiar D. 1 Acdo. Núm. Exp. 783/2024.

Nava Ocampo María Isabel su Sucesión. Sucesorio Familiar Auto. 1 Acdo. Núm. Exp. 1923/2024.

Oliver y González María Teresa su Sucesión. Sucesorio Familiar Avp. 1 Acdo. Núm. Exp. 249/2021 Segunda Sección.

Olvera Morales Rosalva vs. Ramírez Camacho José Enrique. Alim. Comparec. Avp. 1 Acdo. Núm. Exp. 963/2010.

Ordaz Moedano Patricia vs. Gómez Juárez Pablo Nicolás. Especial Familiar Avp. 1 Acdo. Núm. Exp. 1397/2016.

Pacheco Vivas Marisabel vs. Castillo López Mario Alberto. Especial Familiar D. 1 Acdo. Núm. Exp. 1619/2010 Inc. de Cesación de Pens. Alimenticia.

Pérez Guerra Tania vs. López García Rodrigo. Especial Familiar D. 2 Acdos. Núm. Exp. 1175/2013 Inc. de Incremewnto de Pens. Alim. y C. R. de Vis. y Conv.

Pérez y Olivera Gregorio su Sucesión. Sucesorio Familiar Sobresee. 1 Acdo. Núm. Exp. 573/2024.

Peña Romero Nancy Paola vs. Peña Rangel Julio César. Exh. Familiar Exhorto. 1 Acdo. en Exhorto. Núm. Exp. 1915/2024 Exh. Remite C. Juez Segundo Fam. de Primera Inst. del Sexto Dtto. Jud. Cuautla Morelos.

Quiroz Acevedo Mario Antonio su Sucesión. Sucesorio Familiar D. 1 Acdo. Núm. Exp. 1667/2024.

Ramírez López Elizabeth Rosario vs. Ramírez Hernández Jonathan Adán. Especial Familiar D. 1 Acdo. Núm. Exp. 1043/2024.

Real Cruz Nitzia Esmeralda vs. Christian Hernández Celis. Controversias del Orden Familiar D. 1 Acdo. Núm. Exp. 1251/2018.

Reyna Solís Dora Lilia vs. Márquez Calzada Sergio. Controversias del Orden Familiar D. 1 Acdo. Núm. Exp. 1821/2022 Principal.

Reynoso Gómez Eduardo Edmundo vs. María Dolores Cano Fernández. Especial Familiar Rebel Apelación. 1 Acdo. en Incidente. Núm. Exp. 1163/2009 Tomo II del Inc. de Cump. de Convn. y Pago de Pensión Alimenticia.

Rodríguez Plata Eduardo Ángel vs. Hernández García Marisol. Especial Familiar D. 1 Acdo. Núm. Exp. 483/2024 Inc. de Solicut de Cambio de Guarda y Custodia.

Rosas Ojeda Luis Alfonso vs. Hernández Avilés Frida Karina. Controversias del Orden Familiar D. 1 Acdo. Núm. Exp. 2005/2023.

Rubalcava Labastida Luis. Sucesorio Familiar D. 1 Acdo. en Expedientillo. Núm. Exp. 455/2021.

Rufino Huerta Humberto vs. García Serralde Karina. Controversias del Orden Familiar 1 Acdo. Núm. Exp. 1395/2024.

Ruíz Rojas Ivett vs. Milpas Neri Edwin Giovanni. Controversias del Orden Familiar 1 Acdo. Núm. Exp. 169/2019.

Ruíz Almarosa Ahuja vs. Mendoza Ruíz Fernando. Controversias del Orden Familiar Avp. 1 Acdo. Núm. Exp. 1945/2018 Inc. de Liquidación de la Sociedad Conyugal.

Ruíz Hernández Rafael. Sucesorio Familiar D. 1 Acdo. Núm. Exp. 1201/2022.

Salado Ochoa Norma Alicia vs. Marcos Moyado Estrada. Controversias del Orden Familiar Avp. 1 Acdo. Núm. Exp. 1229/2007 Bis. 1.

Salazar del Valle Lucina María Antonieta. Sucesorio Familiar Auto 2. 4 Acdos. Núm. Exp. 1327/2023.

Salinas Martínez Javier vs. Hernández Reyes Zurisaidy. Controversias del Orden Familiar Prevención. 1 Acdo. Núm. Exp. 1961/2024.

Sandoval Pomar Erick Daniel vs. Ramírez Altamirano Stephanie Isabel. Controversias del Orden Familiar D. 1 Acdo. Núm. Exp. 1699/2024.

Segovia Rosales Juan Francisco vs. Trenado Ángeles Mónica Vianey. Controversias del Orden Familiar D. 2 Acdos. Núm. Exp. 163/2024.

Silva y Cazares Jorge. Sucesorio Familiar Vistas. 1 Acdo. Núm. Exp. 1463/2022 Acumulado 719/2024.

Tello Ocman Roberto vs. Martha Patricia Ramírez Estrada. Especial Familiar D. 1 Acdo. Núm. Exp. 1557/2013.

Tello Ocman Roberto vs. Ramírez Estrada Martha Patricia. Especial Familiar D. 1 Acdo. Núm. Exp. 1557/2013 Inc. de Guarda y Custodia y Uso de Dom. Conyugal.

Torres Herrera Jesús. Sucesorio Familiar 1 Acdo. Núm. Exp. 1385/2022 Secc. Segunda.

Tovar Martínez José su Sucesión. Sucesorio Familiar D. 2 Acdos. Núm. Exp. 299/2024.

Valencia García Eulogia su Sucesión. Sucesorio Familiar Apelación. 1 Acdo. Núm. Exp. 657/2024.

Valencia Rosa Carmen Acosta vs. Flores Campeche Leobardo. Especial Familiar Certificación. 2 Acdos. Núm. Exp. 151/1986 Expedientillo.

Vázquez García Érika vs. Solano Hernández José Miguel. Controversias del Orden Familiar D. 1 Acdo. Núm. Exp. 2423/2012.

Vega González Verónica vs. Rodríguez Ramírez Alfredo. Controversias del Orden Familiar Auto 3. 3 Acdos. Núm. Exp. 571/2023.

Villegas Segura María Guadalupe. Controversias del Orden Familiar D. 1 Acdo. en Expedientillo. Núm. Exp. 975/2014 Expedientillo.

De la Cruz Velasco Viridiana vs. Calderón Mejía Fernando. Exh. Familiar Exhorto. 1 Acdo. en Exhorto. Núm. Exp. 1939/2024 Exh. Remite Srio de Acdos. de Primera Inst. Fam. Dtto. Jud de Ecatepec de Edomex.

De la Fuente Almeida Froylan vs. María del Carmen Rodríguez Ibarra. Especial Familiar 1 Acdo. en Incidente. Núm. Exp. 561/2020 Tomo II del Inc. de Pensión Compensatoria.

Del Ángel García Bibiana Paulina vs. Álvarez Neri Rodrigo. Controversias del Orden Familiar Comparecencia A. 1 Acdo. Núm. Exp. 1987/2024 Principal.

NO PUBLICADOS

Guadarrama Amelia su Sucesión. Sucesorio Familiar Auto. 2 Acdos. Núm. Exp. 1887/2024.

SOLO CONSULTA
SOLO CONSULTA
SOLO CONSULTA

Guerrero Aguilar David Jaser vs. Guadarrama Tavera Ruth Sabrina. Controversias del Orden Familiar Nuevo. 1 Acdo. Núm. Exp. 1863/2024.

AUDIENCIA

Hernández Muñoz Litzaxayae Naari y Jesús Antonio Meléndez Damián vs. Meléndez Damián Jesús Antonio. Platica Con Menor Especial Familiar. 1 Aud. en Otros. Núm. Exp. 2139/2013 Tomo II del Inc. de Revocación de Guarda y Custodia.

Márquez Ávila Luis Arturo vs. Vega Rocha Rocío Maydeth. Platica Con Menor Controversias del Orden Familiar 1 Audiencia. Núm. Exp. 841/2024.

Padrón Hernández Abigail vs. Cruz Serrano Saúl Guadalupe. Aud. Convn. - D Controversias del Orden Familiar 1 Audiencia. Núm. Exp. 499/2024 Alimentos por Comparecencia.

Vargas Ramírez José Miguel vs. Ruíz García Blanca Edna. Aud. Confe y Se Difiere- D Controversias del Orden Familiar 1 Audiencia. Núm. Exp. 751/2024.

AUXILIAR POR MINISTERIO LEY:

LIC. NELLY LETICIA PINEDA BUSTOS

SECRETARÍA "B"
ACUERDOS DEL 4 DE NOVIEMBRE DEL 2024

Abdeslem Pantoja Lucio Ben Lacen. Sucesorio Familiar K. 1 Acdo. Núm. Exp. 1024/2022.

Albor Vázquez Germán su Sucesión. Sucesorio Familiar K. 1 Acdo. en Expedientillo. Núm. Exp. 1846/2018 Expedientillo.

Alfonso Lobato Liborio. Sucesorio Familiar K. 1 Acdo. en Expedientillo. Núm. Exp. 540/2021 Expedientillo.

Alonso Marín Hildegarda su Sucesión. Sucesorio Familiar 2 Acdos. Núm. Exp. 494/2024.

Argandoña Mendoza Pánfilo su Sucesión. Sucesorio Familiar 1 Acdo. Núm. Exp. 844/2024.

Arias Núñez Gloria Milena. Controversias del Orden Familiar Billete. 1 Acdo. en Otros. Núm. Exp. 542/2019 Tomo II.

Balderas Espitia Guadalupe su Sucesión. Sucesorio Familiar 1 Acdo. Núm. Exp. 790/2024 Secc. Segunda.

Ballesteros Loperena Juana su Sucesión. Sucesorio Familiar K. 1 Acdo. Núm. Exp. 1688/2024.

Barbosa Santana María Erendira vs. Díaz Ramírez José Luis. Controversias del Orden Familiar K. 1 Acdo. Núm. Exp. 1396/2019.

Barrera Olguín Juan Saúl vs. Barrera Leal Nancy y Barrera Leal David Saúl y Barrera Leal Nelly. Controversias del Orden Familiar Nuevo. 1 Acdo. Núm. Exp. 1972/2024.

Barrón Álvarez Paola vs. Cisneros Aparicio Víctor Reyes. Controversias del Orden Familiar K. 1 Acdo. Núm. Exp. 2090/2023.

Cancino Gómez María del Carmen. Juris. Voluntaria Familiar 1 Acdo. Núm. Exp. 1474/2024.

Casasola Guardado Ericka Daniela vs. Núñez Cano Luis Adrián. Controversias del Orden Familiar K. 1 Acdo. Núm. Exp. 130/2024.

Castro Yáñez Gerardo vs. Vázquez Camacho Athali Jamin. Controversias del Orden Familiar 1 Acdo. Núm. Exp. 1330/2022.

Chávez Rodríguez Ricardo vs. Ixta Juárez Irma Cristina. Especial Familiar K. 1 Acdo. Núm. Exp. 2232/2023.

Coria Rodríguez Macedonio. Sucesorio Familiar K. 1 Acdo. Núm. Exp. 1088/2023.

Cruz Medina Jorge. Sucesorio Familiar 1 Acdo. Núm. Exp. 104/2023 Secc. Segunda.

Díaz Esquivel Miguel Ángel vs. Espinosa Chávez Carmen Gabriela. Controversias del Orden Familiar 1 Acdo. Núm. Exp. 630/2023.

Díaz Víctor Manuel González vs. Salcedo Hernández Ruth. Especial Familiar K. 1 Acdo. en Expedientillo. Núm. Exp. 298/1993 Expedientillo.

Enríquez Lobato Coral Lizbeth vs. Castañeda Martínez Leopoldo Ernesto. Especial Familiar 2 Acdos. Núm. Exp. 680/2024.

Esses Dayan Irene su Sucesión. Sucesorio Familiar K. 1 Acdo. Núm. Exp. 1656/2024.

Estrada Ríos Azeneth Alejandra vs. Baranda Castor Jonathan. Controversias del Orden Familiar K. 1 Acdo. Núm. Exp. 1924/2024 Principal.

Fernández Marín Carmen. Test. K. 1 Acdo. Núm. Exp. 1418/2005.

Flores Díaz Leonardo vs. Sucesorio Familiar 1 Acdo. Núm. Exp. 480/2012.

Flores Peza Reyna María Eugenia. Juris. Voluntaria Familiar 1 Acdo. Núm. Exp. 1300/2024.

Fragoso Jacobo Leticia Concepción vs. Mendizábal Jiménez Johan. Especial Familiar 1 Acdo. Núm. Exp. 804/2024.

Franco Medina Raymundo Iván vs. López Ramírez Érika. Especial Familiar 1 Acdo. en Incidente. Núm. Exp. 340/2019 Inc. de Guarda y Custodia Definitiva.

Gaeta Téllez Sandra Lorena vs. Amaro Hernández Jhon Marlon. Especial Familiar K. 1 Acdo. Núm. Exp. 732/2024.

García Alanís Marco Antonio. Sucesorio Familiar K. 1 Acdo. Núm. Exp. 836/2023.

García Nieto Eduardo. Juris. Voluntaria Familiar Nuevo. 1 Acdo. Núm. Exp. 1958/2024.

García Paredes Emma su Sucesión. Sucesorio Familiar K. 1 Acdo. Núm. Exp. 1542/2024.

González Oviedo Nora Elia vs. Chávez Uribe Gerardo Octavio. Especial Familiar 1 Acdo. Núm. Exp. 848/2014 Inc. de Cesación de Pensión Alimenticia.

González Reyes Gabino. Int. 1 Acdo. Núm. Exp. 434/1982.

Guerrero García Blanca. Sucesorio Familiar K. 1 Acdo. Núm. Exp. 54/2020.

Hernández López María Guadalupe vs. Daniel Iván Pérez González. Controversias del Orden Familiar K. 1 Acdo. Núm. Exp. 1846/2019.

Hernández Padilla Alma Lizeth vs. Palomares Solís José Eduardo. Controversias del Orden Familiar Alimentos por Comparecencia. 1 Acdo. Núm. Exp. 1990/2024 Principal.

Hernández García Ernesto. Int. 1 Acdo. Núm. Exp. 1414/1999.

Hildalgo Peña Nohemí vs. Benjume Sánchez Paul Tomás. Controversias del Orden Familiar K. 1 Acdo. Núm. Exp. 2068/2023.

Infante Ramírez Alfredo. Sucesorio Familiar 1 Acdo. Núm. Exp. 1282/2019.

Islas Lucio Yolanda vs. Rivas López Germán Arturo. Controversias del Orden Familiar 1 Acdo. Núm. Exp. 2050/2023.

Lara Alejo Virginia vs. Barrera Zamora Tegui Fernando. Especial Familiar 1 Acdo. Núm. Exp. 1880/2018.

López Guadarrama Maximino. Sucesorio Familiar K. 1 Acdo. Núm. Exp. 74/2007 Bis. 1.

López López Ana Lilia vs. Rivera Martínez José Eduardo. Controversias del Orden Familiar 1 Acdo. Núm. Exp. 364/2018.

López Luna Josefina. Juris. Voluntaria Familiar 1 Acdo. Núm. Exp. 1016/2024.

Loya del Hoyo Luis Alphonso Gabriel vs. Ayajaira Becerra Aceves. Controversias del Orden Familiar Audiencia. 1 Acdo. en Incidente. Núm. Exp. 2352/2014 Tomo II del Inc. de Guarda y Custodia.

Lozoya Cigarroa María Esther su Sucesión. Sucesorio Familiar Prevención. 1 Acdo. Núm. Exp. 1970/2024.

Lugo Pérez Leopoldo. Sucesorio Familiar 1 Acdo. Núm. Exp. 1328/2022.

Macedo Antunez Paula y Maceda Antunez Martín y Macedo Antunez Julio y Macedo Antunez Angélica María. Sucesorio Familiar Desecha. 1 Acdo. Núm. Exp. 1964/2024.

Marina Marun Jesús Carlos vs. Hernández Dozal María Dolores. Especial Familiar K. 1 Acdo. en Expedientillo. Núm. Exp. 766/2003 Expedientillo.

Martínez Montuy José del Carmen. Sucesorio Familiar K. 1 Acdo. Núm. Exp. 1744/2023.

Martínez Moreno Amitzinan Mixco Quiauhyo vs. Sánchez Godínez Miguel Ángel. Controversias del Orden Familiar K. 1 Acdo. Núm. Exp. 1676/2023.

Mayorga Hernández Casimiro. Sucesorio Familiar K. 1 Acdo. Núm. Exp. 2250/2019.

Medina Conde Abraham Gabriel vs. Castro Alejo Karina Elizabeth. Controversias del Orden Familiar 1 Acdo. Núm. Exp. 1748/2023.

Méndez Caballero José Raúl vs. Axotla de la Vega María de Lourdes. Especial Familiar 1 Acdo. Núm. Exp. 1846/2022.

Mendoza Rangel María Guadalupe. Sucesorio Familiar 1 Acdo. Núm. Exp. 246/2023 Segunda Sección.

Meza Solís Patricia Mayuli vs. Meza López Juan Manuel. Controversias del Orden Familiar K. 1 Acdo. en Incidente. Núm. Exp. 610/2009 Bis. 4 Inc. de Cancel. de Pensión Alimenticia.

Muñoz Alba María Cristina vs. Rodríguez Abarca Francisco Javier. Controversias del Orden Familiar 1 Acdo. en Incidente. Núm. Exp. 1290/2022 Inc. de Reduc. de Pensión Alimenticia.

Muñoz Cortés Elsa vs. Raya Salinas Víctor Manuel. Especial Familiar 2 Acdos. Núm. Exp. 878/2023.

SOLO CONSULTA
SOLO CONSULTA
SOLO CONSULTA

Pérez Chávez Leticia vs. Gutiérrez Villeda Luis Felipe. Controversias del Orden Familiar Comparecencia. 1 Acdo. Núm. Exp. 1988/2024 Principal.

Pérez Toscolloa María del Pilar vs. Vicente Rosas Faustino. Controversias del Orden Familiar Audiencia. 1 Acdo. Núm. Exp. 1366/2024.

Quintana Reyes José Luis vs. Aguilar Ovalle Rosa Angélica. Especial Familiar K. 1 Acdo. Núm. Exp. 758/2024.

Ramos Hernández Daniel. Sucesorio Familiar K. 1 Acdo. Núm. Exp. 1886/2023.

Rangel Huesca Gabriela vs. Buendía Pérez Marcos de Jesús. Alim. Comparec. K. 1 Acdo. Núm. Exp. 1024/2006.

Reyes Córdova Crescencio su Sucesión. Sucesorio Familiar K. 1 Acdo. Núm. Exp. 800/2024.

Rodas Osoria Fernanda vs. Arellano Escamilla Dioney Alueri vs. Dioney. Controversias del Orden Familiar K. 1 Acdo. Núm. Exp. 1144/2017.

Rodríguez Nahum Óscar Rodríguez Nahuem Yesmin Graciela Acumulación Al Exp. Número 1694/2017 Sria B vs. Rodríguez Moreno Marco Antonio Suc. Rodríguez García Marco Antonio Rodríguez García Lucero de Guadalupe Notario Público Núm. 168 Lic. Jorge Alfredo Ruíz Escalante. Ord. Civil Familiar 1 Acdo. Núm. Exp. 1546/2018.

Romero Soto Elani Dulami vs. Gutiérrez Ángeles Francisco Javier. Exh. Familiar Exhorto. 1 Acdo. en Exhorto. Núm. Exp. 1976/2024 Exh. Remite C. Juez Fam. Dtto. Jud. de Cuautitlán Izcalli.

Sampil Ponce Itzel vs. Hernández García Luis David. Controversias del Orden Familiar K. 2 Acdos. Núm. Exp. 624/2024.

Sánchez Miguel Omar vs. Luna García Belén. Controversias del Orden Familiar K. 1 Acdo. Núm. Exp. 10/2023.

Secreto. Controversias del Orden Familiar 1 Acdo. Núm. Exp. 34/2024.

Sibaja Escobar Sergio. Sucesorio Familiar 3 Acdos. Núm. Exp. 198/2021 Secc. Segunda.

Sierra Camacho Marcos su Sucesión. Sucesorio Familiar K. 2 Acdos. Núm. Exp. 1564/2024.

Solache Ramírez Viridiana vs. Salas Conde Jesús Antonio. Controversias del Orden Familiar K. 1 Acdo. Núm. Exp. 1528/2024.

Solís Ruiz Mayra Beatriz vs. Pérez Rosas Pedro Alberto. Especial Familiar 1 Acdo. Núm. Exp. 116/2017 Inc. de Providencias Precautorias de Emb. de Bienes.

Sotomayor Tenorio Graciela su Sucesión. Sucesorio Familiar 1 Acdo. Núm. Exp. 264/2022 Secc. Cuarta.

Torres Vega Raymundo Ramón vs. Clarissa Rodríguez Flores. Especial Familiar K. 1 Acdo. Núm. Exp. 560/2013.

Torres Alarcón Carmen Gabriela vs. Téllez Girón Gómez Juan Carlos. Controversias del Orden Familiar Nuevo. 1 Acdo. Núm. Exp. 1962/2024.

Vázquez Jarquín Emiliano su Sucesión. Sucesorio Familiar Nuevo. 1 Acdo. Núm. Exp. 1968/2024.

Vázquez Medallo Mollon Humberto. Juris. Voluntaria Familiar K. 1 Acdo. Núm. Exp. 1242/2024.

Velázquez Saavedra Daniel Alfonso vs. Velqzquez Saavedra Leonardo Ariel. Exh. Familiar Exhorto. 1 Acdo. en Exhorto. Núm. Exp. 1980/2024 Exh. Remite C. Juez Civil de Partido Especializada en Mat. Fam. Partido Jud. de Celeaya G.

Villa Ruíz Fernanda vs. Rangel Rodríguez Luis Jaime. Controversias del Orden Familiar 1 Acdo. Núm. Exp. 2044/2021 Principal.

Villana Benavides Andrea vs. Hernández Sánchez Hugo Enrique. Especial Familiar K. 1 Acdo. Núm. Exp. 2148/2023.

Vogel Robert su Sucesión. Sucesorio Familiar K. 1 Acdo. Núm. Exp. 594/2024.

Zúñiga González Adilene vs. Aguilar Guerrero Jayro. Exh. Familiar Exhorto. 1 Acdo. Núm. Exp. 1974/2024 Exh. Remite C. Juez Tercero Fam. Dtto, Jud. de Pachuca de Soto Hidalgo.

De Jesús Marín Alberto vs. Torres Bravo Rosa. Especial Familiar 1 Acdo. Núm. Exp. 650/2012 Inc. de Liquidación de Sociedad Conyugal.

De la Cruz Sánchez Mónica vs. Herrera Ramírez José Luis Ramiro. Controversias del Orden Familiar K. 1 Acdo. Núm. Exp. 742/2012.

NO PUBLICADOS

Cienfuegos Sánchez Leticia vs. Morales Pérez Juan. Controversias del Orden Familiar Nuevo. 1 Acdo. Núm. Exp. 1822/2024.

Garfias Santillán María Fernanda vs. Santillán Martínez Rosa María. Controversias del Orden Familiar Nuevo. 1 Acdo. Núm. Exp. 1830/2024.

Núñez Villegas Roberto Alejandro. Sucesorio Familiar Nuevo. 1 Acdo. Núm. Exp. 1770/2024.

AUDIENCIA

Mendoza Rangel María Guadalupe. Aud. Nul. de Actuaciones Sucesorio Familiar. 1 Aud. en Incidente. Núm. Exp. 246/2023 Inc. de Remoción de Albacea Promov. por Viridiana López Mendoza.

SENTENCIAS DEFINITIVAS DEL 4 DE NOVIEMBRE DEL 2024

Flores Enciso María Angélica su Sucesión. Sucesorio Familiar Sent. Def. 1 Núm. Exp. 1050/2018 Secc. Cuarta

SENTENCIAS INTERLOCUTORIAS

Guinea Valencia Eloísa. Sucesorio Familiar Sent. Interl. 1 Núm. Exp. 1662/2022

Zarza Briseño Martha Eugenia vs. Paz López José Manuel. Especial Familiar Sent. Interl. 1 Núm. Exp. 512/2023 Inc. de Cancel. y Cesación de Pens. Alim. Prov.

LA SECRETARIA DE ACUERDOS
LIC. MARGOT KARINA BARROSO CASILLAS

DÉCIMO DE LO FAMILIAR

SECRETARÍA "A"
ACUERDOS DEL 4 DE NOVIEMBRE DEL 2024

Aguilar Castro Lizbeth vs. Benítez Sánchez Hugo. Exh. Familiar Exhorto. 1 Acdo. en Exhorto. Núm. Exp. 1897/2024.

Aguilar Sánchez María Blanca. Juris. Voluntaria Familiar 4 Acdos. Núm. Exp. 1577/2023.

Aguilera Neri Tania Gabriela vs. Aparicio Hernández Norberto. Exh. Familiar Exhorto. 1 Acdo. en Exhorto. Núm. Exp. 1937/2024.

Almazán Barrera Amelia. Sucesorio Familiar 1 Acdo. en Expedientillo. Núm. Exp. 2013/2012.

Alvarado Delgado Carlos. Exh. Familiar 2 Acdos. en Exhorto. Núm. Exp. 1623/2024.

Anaya Solís César Augusto vs. Nancy Karina García Campa. Especial Familiar Expedientillo. 1 Acdo. Núm. Exp. 781/2023.

Ángeles Carreón Blanca Ana Ma vs. Carrasco Sánchez Leonardo. Exh. Familiar 1 Acdo. en Exhorto. Núm. Exp. 1465/2024.

Areizaga Rojo Antonio su Sucesión. Sucesorio Familiar 1 Acdo. Núm. Exp. 1825/2022.

Arenas Alvarado Gabriela Guadalupe vs. Monroy Álvarez Joaquín Jorge. Especial Familiar 1 Acdo. en Expedientillo. Núm. Exp. 2539/1983.

Arriaga Machuca César Adrián vs. Karina Navarro Silva. Especial Familiar Expedientillodientillo. 1 Acdo. Núm. Exp. 2113/2021.

Ávila Monroy Alejandra vs. Humberto Díaz Vázquez. Div. Incausado 1 Acdo. Núm. Exp. 1123/2009.

Barajas Loa Margarita. Sucesorio Familiar 1 Acdo. Núm. Exp. 477/2023.

Barragán Cervantes María Sarahi vs. Peña Guzmán José Israel. Controversias del Orden Familiar 1 Acdo. Núm. Exp. 1719/2024.

Barrientos Figueroa María de Jesús vs. Víctor Armando Valdés Peña. Especial Familiar Expedientillo. 1 Acdo. Núm. Exp. 813/2020.

Benítez Castañeda Carlos Enrique vs. Liz Dafne Carrasco Ramírez. Controversias del Orden Familiar 1 Acdo. Núm. Exp. 1375/2023 Bis. 1 Tomo II.

Camacho Servín María Marcela vs. Molina Ríos Davis Joaquín. Controversias del Orden Familiar 3 Acdos. en Incidente. Núm. Exp. 1487/2004 Cancel. de Pensión Alimenticia.

Cárdenas Tenorio María Enriqueta vs. Héctor Eduardo Martínez Arauna. Especial Familiar 1 Acdo. Núm. Exp. 767/1986.

Cataño Martínez Maribel. Juris. Voluntaria Familiar 1 Acdo. Núm. Exp. 911/2015.

Cendejas Ramírez José Martín Sergio. Juris. Voluntaria Familiar 1 Acdo. Núm. Exp. 1257/2024.

Chavarría Eusebio Bertha vs. López Hernández Miguel. Especial Familiar 1 Acdo. Núm. Exp. 1053/2024.

Chavarría Suárez Silvia vs. Sarmiento Pacheco Manuel. Exh. Familiar Exhorto. 1 Acdo. en Exhorto. Núm. Exp. 1877/2024.

Chávez Ramírez Félix Cirilo su Sucesión. Sucesorio Familiar 2 Acdos. Núm. Exp. 1241/2024.

Chávez Torres Lidia vs. Carrillo Hernández Rubén. Especial Familiar 1 Acdo. Núm. Exp. 1009/2024.

SOLO CONSULTA
SOLO CONSULTA
SOLO CONSULTA

Collado Peña Susana Patricia vs. Valerio Escamilla Andrés. Controversias del Orden Familiar 1 Acdo. Núm. Exp. 713/2024.
Cortés Alvarado Citlali vs. Peña Jiménez Kevin. Controversias del Orden Familiar 1 Acdo. Núm. Exp. 1771/2024.
Cotera Paniagua José Antonio. Exh. Familiar 1 Acdo. en Exhorto. Núm. Exp. 1677/2024.
Cruz Romero J Cruz Salvador vs. Chávez García Esperanza. Especial Familiar 1 Acdo. en Expedientillo. Núm. Exp. 1363/2021.
Dávila Zavala Ernesto. Int. 1 Acdo. Núm. Exp. 651/1993.
Díaz Castro Hugo Alfredo. Especial Familiar 2 Acdos. en Amparo. Núm. Exp. 585/2019 1041/2024.
Enríquez Palacios Sandra vs. Trujillo Cordero Carlos. Controversias del Orden Familiar 1 Acdo. Núm. Exp. 841/2012.
Escamilla Hernández Víctor vs. Patricia Flores Bedolla. Especial Familiar 1 Acdo. en Expedientillo. Núm. Exp. 1157/2023.
Escobar Ceballos Jimena de Jesús vs. Cárdenas Mendoza Héctor Miguel. Ord. Civil Familiar 1 Acdo. Núm. Exp. 1655/2013 Tomo III.
Espino Vega Mónica Elvira vs. José Luis Sánchez Lugo. Especial Familiar 1 Acdo. en Expedientillo. Núm. Exp. 925/2006 Inc. de Cuantif. de Pensiones Vencidas y No Pagadas.
Espinosa Lares Adriana vs. Sifuentes Rivas Miguel Ángel. Controversias del Orden Familiar 1 Acdo. Núm. Exp. 7/2013.
Galindo Enciso Gumercindo Miguel Ángel vs. García González Silvia. Exh. Familiar 2 Acdos. en Exhorto. Núm. Exp. 1725/2024.
García Cedillo Omar vs. Vargas Arvizu Ludin Noemí. Especial Familiar 1 Acdo. en Incidente. Núm. Exp. 1503/2016 Cancel. de Pensión Alimenticia.
Godínez Aguilar Norma vs. Monterrey Montiel José Guadalupe. Controversias del Orden Familiar Expedientillo. 1 Acdo. Núm. Exp. 191/2023.
Graciano Zárate Rubén y/o Rubén Graciano (su Sucesión). Exh. Familiar 1 Acdo. en Exhorto. Núm. Exp. 1571/2024.
Gutiérrez Fuentes Carlos Guillermo. - vs. Viridiana Carina Soria García. Controversias del Orden Familiar 1 Acdo. Núm. Exp. 177/2024.
Hansales Alkantara Natalia. - vs. González Alcántara Felipe. -. Controversias del Orden Familiar 1 Acdo. Núm. Exp. 1613/2024.
Hernández Mayen Ana Patricia vs. Díaz Morales Octavio. Controversias del Orden Familiar 1 Acdo. Núm. Exp. 1511/2024.
Iturbe Salazar Rynnee Héctor Jesús vs. Torres Rivas Karla Belinda. Controversias del Orden Familiar 1 Acdo. en Otros. Núm. Exp. 91/2016 Tomo II.
Jiménez Gutiérrez María Félix vs. Molotla Galicia Sergio. Controversias del Orden Familiar 1 Acdo. en Incidente. Núm. Exp. 623/1992 Cancel. de Pensión Alimenticia.
Lino Hernández Ernesto vs. Valdez Solís Olga Diana. Especial Familiar 1 Acdo. Núm. Exp. 93/2020.
López Almanza Elvira vs. Batista Bravo José Francisco. Alim. 1 Acdo. Núm. Exp. 1291/2001.
López Martínez Juana su Sucesión. Sucesorio Familiar 1 Acdo. Núm. Exp. 1941/2024.
Martínez Martínez Victoria su Suc. Sucesorio Familiar 1 Acdo. en Otros. Núm. Exp. 1037/2022 Secc. Segunda.
Melecio Melecio Roberto. Especial Familiar 1 Acdo. en Incidente. Núm. Exp. 629/1989 Inc. de Repos. de Autos.
Mendoza Sandoval Itzel Angélica vs. Ramírez Bobadilla León Javier. Controversias del Orden Familiar 1 Acdo. Núm. Exp. 505/2023.
Monterrosa García Ana María vs. Bielma Mérida Isaías. Controversias del Orden Familiar 1 Acdo. Núm. Exp. 1983/2015.
Morales Díaz María del Carmen y Corrales Morales Jesús Armando vs. Corrales García Óscar. Controversias del Orden Familiar 1 Acdo. Núm. Exp. 1011/2024.
Morales Ortiz Hortencia. Sucesorio Familiar Expedientillo. 1 Acdo. Núm. Exp. 1697/2013.
Moreno Flores Román (su Sucesión). Sucesorio Familiar 1 Acdo. en Otros. Núm. Exp. 1069/2019 Secc. Cuarta.
Novelo Pech Karla Patricia vs. Alcocer Huchin Alan Noé. Exh. Familiar Exhorto. 1 Acdo. en Exhorto. Núm. Exp. 1883/2024.
Olmos Ortega Mariana vs. Martínez Guzmán Miguel Ángel. Controversias del Orden Familiar 1 Acdo. Núm. Exp. 119/2009.
Olvera Arista Luis Roberto. - vs. Jocelyn Campuzano Villafan. -. Especial Familiar 1 Acdo. Núm. Exp. 2195/2023.
Pablo Velasco Baltazar vs. Aguilar Heras Divina. Especial Familiar Expedientillo. 1 Acdo. Núm. Exp. 2105/2012.
Patlax Chimal José Pedro. Sucesorio Familiar 1 Acdo. Núm. Exp. 1137/2022.
Peralta Cosío Edgar vs. Uribe Montiel Anayely. Especial Familiar 1 Acdo. Núm. Exp. 2229/2016.
Plata Tinoco Julia. Controversias del Orden Familiar 1 Acdo. en Expedientillo. Núm. Exp. 1823/2024 No Conocido.
Ramírez Carapia Felipe. Sucesorio Familiar Expedientillo. 1 Acdo. Núm. Exp. 461/1977.
Ramírez Romo Raquel Gabriela vs. Edgar Iván Zacarías Romero. Controversias del Orden Familiar 1 Acdo. en Expedientillo. Núm. Exp. 1715/2019.
Ramírez Salazar Felipa Carmen vs. Villa García José Javier. Ord. Civil Familiar 2 Acdos. Núm. Exp. 1413/2012 Bis. 1 Inc. de Cump. de Pens. Alim.
Rocher Pérez Marco Antonio. - su Suc. -. Sucesorio Familiar 1 Acdo. Núm. Exp. 461/2024.
Ronquillo Almazán Mónica Alejandra vs. González Torres Eder Jesús Manuel. Controversias del Orden Familiar 1 Acdo. Núm. Exp. 1679/2024.
Rosales Díaz Isabel su Sucesión. Sucesorio Familiar 1 Acdo. Núm. Exp. 795/2024.
Rosales Mateos María Adela vs. Barrón Figueroa Alejandro. Controversias del Orden Familiar 2 Acdos. Núm. Exp. 1435/2024.
Sánchez Navarro Carlos Elihu vs. Campos Cruz Karla Janina. Controversias del Orden Familiar Expedientillo. 1 Acdo. Núm. Exp. 179/2020.
Sánchez Pérez Gabriela vs. Valdivieso Hohberger Alejadro. Controversias del Orden Familiar 1 Acdo. Núm. Exp. 1579/2019.
Sandoval Alba Víctor Hugo vs. García Jiménez Janette. Controversias del Orden Familiar 1 Acdo. Núm. Exp. 1195/2024.
Santoyo Sosa José Antonio vs. Santoyo Navarro Marco Antonio. Exh. Familiar 1 Acdo. en Exhorto. Núm. Exp. 1697/2024.
Saumonneau Zayola Juliette vs. ----------. Ord. Civil Familiar 1 Acdo. en Expedientillo. Núm. Exp. 55/2021.
Saumonneau Zayola Juliette. Ord. Civil Familiar 1 Acdo. en Amparo. Núm. Exp. 55/2021 940/2023.
Solís Hernández Maribel vs. Pérez Barrita Juan Daniel. Especial Familiar 1 Acdo. Núm. Exp. 879/2024.
Torres Ayala Jéssica Margarita vs. Estrella Saucedo Antonio. Controversias del Orden Familiar Expedientillo. 1 Acdo. Núm. Exp. 1969/2014.
Torres Rico Angélica vs. Mendoza Cervantes Claudio Luis. Especial Familiar Expedientillo. 1 Acdo. Núm. Exp. 531/2019.
Valerio Juárez Evencio. Sucesorio Familiar 1 Acdo. Núm. Exp. 809/2016.
Vázquez Moreno Lucía Estephany vs. González Moranchel Óscar. Especial Familiar 1 Acdo. en Expedientillo. Núm. Exp. 2243/2014.
Velasco Cedillo Emilia. Int. Expedientillo. 1 Acdo. Núm. Exp. 1221/1999.
Yáñez Urbina Marco Aurelio vs. García Saldaña Carolina. Especial Familiar 1 Acdo. en Incidente. Núm. Exp. 695/2013 Inc. de Liquidación de Soc. Cony.
Yong Gordillo Ortencia vs. Zanabria Ortiz Antonio. Controversias del Orden Familiar 2 Acdos. Núm. Exp. 81/2013.
Zamudio Reyes Celia Estefania vs. Salinas Peláez Osbaldo. Controversias del Orden Familiar 1 Acdo. en Incidente. Núm. Exp. 31/2018 Incumplimiento de Convenio.

NO PUBLICADOS

Aguado Martínez María Eva, Aguado Martínez María Teresa, Gómez Martínez José Guadalupe vs. Gómez Martínez María Sonia. C. Lic. Federico Puente Peñaranda Not. Pub. 35 de la Ciudad de Celaya, Estado de Guanajuato. Ord. Civil Familiar 1 Acdo. Núm. Exp. 1583/2018 Tomo II.
Altero Márquez Karla vs. Zárate Martínez José de Jesús. Exh. Familiar Exhorto. 1 Acdo. en Exhorto. Núm. Exp. 1895/2024.
Ávila Avilés Luz Elvira vs. Jorge Navarrete Ceja. Especial Familiar 1 Acdo. en Incidente. Núm. Exp. 1051/2022 Ejecc. de Sentencia.
Benítez Castañeda Carlos Enrique vs. Liz Dafne Carrasco Ramírez. Controversias del Orden Familiar 8 Acdos. Núm. Exp. 1375/2023 Bis. 1 Tomo II.
Collado Peña Susana Patricia vs. Valerio Escamilla Andrés. Controversias del Orden Familiar 1 Acdo. Núm. Exp. 713/2024.
Cortés Pérez Jorge vs. Laura Liliana Contreras Gutiérrez. Controversias del Orden Familiar 1 Acdo. Núm. Exp. 1093/2022.
Delgado Ruíz Gerardo. su Suc. Sucesorio Familiar 2 Acdos. Núm. Exp. 857/2023.
Flores Méndez Raúl Gerardo vs. Fabre Rodríguez Elizabeth. Controversias del Orden Familiar 1 Acdo. Núm. Exp. 1731/2023.

SOLO CONSULTA
SOLO CONSULTA
SOLO CONSULTA

García Nazario María Cristina vs. Machorro Marcia Marcos. Exh. Familiar Exhorto. 1 Acdo. en Exhorto. Núm. Exp. 1917/2024.
González Valles Sandra Ivette vs. Flores Ramos René. Exh. Familiar Exhorto. 1 Acdo. en Exhorto. Núm. Exp. 1833/2024.
Guillermo González Yaneth vs. Luis Alberto Ponce Hernández. Controversias del Orden Familiar 1 Acdo. Núm. Exp. 1579/2023.
Hernández Mayen Ana Patricia vs. Díaz Morales Octavio. Controversias del Orden Familiar 2 Acdos. Núm. Exp. 1511/2024.
Jurado Iñiguez Alejandro vs. Vargas Plata Celia. Especial Familiar Exhorto. 1 Acdo. en Exhorto. Núm. Exp. 1867/2024.
López Casas Isidoro. Sucesorio Familiar 1 Acdo. Núm. Exp. 375/2019 Tomo II.
López Martínez María Fernanda vs. Maza Miguel Luis Arturo. Controversias del Orden Familiar 1 Acdo. Núm. Exp. 949/2024.
Márquez Zamora Diegio Andre. Juris. Voluntaria Familiar 1 Acdo. Núm. Exp. 845/2022.
Montejo López Bárbara vs. Robles Matías Primitivo. Exh. Familiar Exhorto. 1 Acdo. en Exhorto. Núm. Exp. 1909/2024.
Murillo Chávez Irene vs. Soto López Mariana y Otro. Controversias del Orden Familiar Exhorto. 1 Acdo. en Exhorto. Núm. Exp. 1861/2024.
Navarro Olivares Yuritzi Daneleine y Barajas Vázquez Armando. Exh. Familiar Exhorto. 1 Acdo. en Exhorto. Núm. Exp. 1919/2024.
Nieto Muñoz Carlos vs. Osorio Abarca Zucena Gabriela. Exh. Familiar Exhorto. 1 Acdo. en Exhorto. Núm. Exp. 1885/2024.
Ortega Farfán Adrián vs. Cedeño Pérez José Lorenzo. Exh. Familiar Exhorto. 1 Acdo. en Exhorto. Núm. Exp. 1851/2024.
Padilla García Salvador vs. Victoria Moreno Sandra Ivon. Especial Familiar 1 Acdo. en Incidente. Núm. Exp. 539/2016 Inc. de Reduc. de Pensión Alim. de Sandra Ivon Victoria Moreno.
Rosales Mateos María Adela vs. Barrón Figueroa Alejandro. Controversias del Orden Familiar 3 Acdos. Núm. Exp. 1435/2024.
Sosa Leyva Lizeth Araiz vs. Ramírez Aguilar Osvaldo. Exh. Familiar Exhorto. 1 Acdo. en Exhorto. Núm. Exp. 1847/2024.
Valencia Padilla América. Juris. Voluntaria Familiar 2 Acdos. Núm. Exp. 1181/2024.
Yong Gordillo Ortencia vs. Zanabria Ortiz Antonio. Controversias del Orden Familiar 1 Acdo. Núm. Exp. 81/2013.

AUDIENCIA

Morales Díaz María del Carmen y Corrales Morales Jesús Armando vs. Corrales García Óscar. Aud. Controversias del Orden Familiar 1 Audiencia. Núm. Exp. 1011/2024.

SENTENCIAS INTERLOCUTORIAS

Torres Zaragoza Xóchitl vs. Vázquez Carmona Alfredo. Controversias del Orden Familiar Sent. 1 Sent. Inter. en Incidente. Núm. Exp. 219/2016 Bis. 3 Inc. de Nul. de Actuaciones

LA SECRETARIA DE ACUERDOS
LIC. VANESSA SOLANO PEREZ

SECRETARÍA "B"
ACUERDOS DEL 4 DE NOVIEMBRE DEL 2024

Álvarez José Mario Leonel Bernal. Sucesorio Familiar 1 Acdo. Núm. Exp. 1936/2022.
Ávila Mendoza Manuel. Controversias del Orden Familiar 1 Acdo. Núm. Exp. 1496/2024.
Carreón Mera Rocío vs. Zarazua Fragoso Javier. Exh. Familiar 2 Acdos. en Exhorto. Núm. Exp. 1464/2024.
Castillo Hernández Miriam Berenice vs. Guzmán García Gustavo Brayan. Controversias del Orden Familiar 1 Acdo. Núm. Exp. 1936/2024.
Colín Eva Martín del Campo. Controversias del Orden Familiar 1 Acdo. Núm. Exp. 1392/2022.
Cortazar Soria Dominga- vs. Juan Bastida Cortazar. Controversias del Orden Familiar 1 Acdo. Núm. Exp. 1662/2022.
Cortés Hernández Arturo y Laura Pérez González. Div. Vol. 1 Acdo. Núm. Exp. 458/1995.
Cortés Ruíz Tania Berenice-. Controversias del Orden Familiar 1 Acdo. Núm. Exp. 1660/2022.
Cruz López Dionicio su Sucesión. Sucesorio Familiar 1 Acdo. Núm. Exp. 1940/2024.
Cuevas Monroy Fátima vs. Vicente Gerardo Cuevas Guerra. Controversias del Orden Familiar 2 Acdos. Núm. Exp. 924/2023.
Flurscheim López Areli vs. Mario Alan Ochoa Mijares. -. Especial Familiar 1 Acdo. Núm. Exp. 1054/2024.
Galván Morán Yéssica Yazmín vs. Romero Franco José Roberto. Controversias del Orden Familiar 1 Acdo. Núm. Exp. 1322/2024.
Hernández Hernández Juana vs. San Agustín Márquez Óscar. Controversias del Orden Familiar 1 Acdo. Núm. Exp. 618/2015.
Hernández Rivera Amalia su Sucesión. Sucesorio Familiar 1 Acdo. Núm. Exp. 952/2024.
Lazcano Martínez Gisela Isabel vs. Melchor Quero Armando. Especial Familiar 1 Acdo. en Incidente. Núm. Exp. 624/2016 Inc. de Pensión Alimenticia Compensatoria.
López Gutiérrez Verónica su Suc. Sucesorio Familiar 1 Acdo. Núm. Exp. 2124/2023.
López López Claudia Marina vs. David Montaño Salgado. Especial Familiar 1 Acdo. Núm. Exp. 1138/2020.
Martínez Juárez Itzel Ariana. Especial Familiar 1 Acdo. en Otros. Núm. Exp. 642/2023 Principal Tomo II.
Mendoza Montero Ericka Adiana vs. Corte Batalla Braulio. Especial Familiar 1 Acdo. Núm. Exp. 1620/2019.
Molina Galicia María del Socorro vs. Molina Molina Leticia y Norma. Controversias del Orden Familiar 1 Acdo. Núm. Exp. 710/2020.
Palma Rivera Leonardo su Suc. Sucesorio Familiar 1 Acdo. en Otros. Núm. Exp. 896/2022 Cuarta Sección.
Piedras Santana María Elena. - vs. Filiberto Pérez Cruz. -. Controversias del Orden Familiar 1 Acdo. Núm. Exp. 240/2024.
Ramos Quezada Gerardo vs. Oficial 0001 del Registro Civil del Municipio de Naucalpan de Juárez, México. y Titular de la Dirección General del Registro Nacional de Población e Identidad. Exh. Familiar 2 Acdos. en Exhorto. Núm. Exp. 1790/2024.
Rueda Velasco Rubén vs. Hernández Sánchez Mariana. Exh. Familiar 1 Acdo. en Exhorto. Núm. Exp. 1558/2024.
Sánchez Díaz Ana María (su Sucesión). Sucesorio Familiar 1 Acdo. Núm. Exp. 1664/2017.
Terán Mojica Alicia vs. Nava Morales Ignacio. Especial Familiar 1 Acdo. Núm. Exp. 2186/2018.
Villegas Macías Laura Patricia. - vs. Jesús Macedo Peláez. -. Especial Familiar 1 Acdo. Núm. Exp. 482/2024.
Vizzuet Mednoza Abigail vs. Olvera Vizzuet Brandon. Controversias del Orden Familiar 1 Acdo. Núm. Exp. 1544/2019.

NO PUBLICADOS

Almeralla Castillo Cándido vs. Banda Saavedra Estela Guadalupe. Exh. Familiar Exhorto. 1 Acdo. en Exhorto. Núm. Exp. 1898/2024.
Amador Fragoso José Javier vs. Correa Guzmán Brenda Lizbeth. Controversias del Orden Familiar 2 Acdos. en Incidente. Núm. Exp. 1580/2022 Inc. de Modificación de Guarda y Custodia.
Amador Fragoso José Javier vs. Correa Guzmán Brenda Lizbeth. Controversias del Orden Familiar 2 Acdos. en Otros. Núm. Exp. 1580/2022 Principal Tomo III.
Arias Mendoza Cindy vs. López Gutiérrez René Francisco. Controversias del Orden Familiar 3 Acdos. Núm. Exp. 922/2024.
Ávila Gil Celdi vs. Manzanarez Alcaraz Enrique. Exh. Familiar Exhorto. 1 Acdo. en Exhorto. Núm. Exp. 1840/2024.
Barrios Trejo Berta Aurelia su Suc. Sucesorio Familiar 1 Acdo. Núm. Exp. 1104/2023.
Borgez Chac María Angélica vs. Borges Canul Gerson Alexis. Exh. Familiar Exhorto. 1 Acdo. en Exhorto. Núm. Exp. 1844/2024.
Camacho Sánchez Serafín su Suc. Sucesorio Familiar 1 Acdo. Núm. Exp. 1770/2023.
Carrasco Navarrete Francisco vs. Altamirano Herrera Ignacio Manuel. Exh. Familiar Exhorto. 1 Acdo. en Exhorto. Núm. Exp. 1872/2024.
Carrillo Mendoza Monserrat vs. Cárdenas Rodríguez Alberto. Controversias del Orden Familiar 1 Acdo. Núm. Exp. 50/2021.
Cervantes de la Cruz Lucía Magdalena y Corral Velazco Cristian Gerardo. Controversias del Orden Familiar 1 Acdo. en Incidente. Núm. Exp. 944/2023 Inc. de Incumplimiento de Convn. de Pago de Pensión 23octubre2024.
Chavarría Santillán María Eden vs. Carlos Juárez Cerón. Controversias del Orden Familiar 1 Acdo. en Otros. Núm. Exp. 1798/2021 Tomo IV.
Conrique Doblado Alba María Teresa. - su Suc. -. Sucesorio Familiar 2 Acdos. en Otros. Núm. Exp. 128/2024 Segunda Sección.
Corona Flores Telesforo (su Sucesión) vs. Sucesorio Familiar 2 Acdos. Núm. Exp. 1814/2016 Secc. Cuarta.
Corona Flores Telesforo (su Sucesión). Sucesorio Familiar 1 Acdo. en Incidente. Núm. Exp. 1814/2016 Inc. de Remoción de Albacea.

SOLO CONSULTA
SOLO CONSULTA
SOLO CONSULTA

Cruz Fabián Verónica vs. Pérez Valverde Óscar Israel. Exh. Familiar Exhorto. 1 Acdo. en Exhorto. Núm. Exp. 1912/2024.
Cruz González Selena vs. Álvarez Sánchez Humberto. Exh. Familiar Exhorto. 1 Acdo. en Exhorto. Núm. Exp. 1908/2024.
Cuevas Monroy Fátima vs. Vicente Gerardo Cuevas Guerra. Controversias del Orden Familiar 1 Acdo. Núm. Exp. 924/2023.
Galindo Vega Óscar Leopoldo vs. Díaz del León Castro Elizabeth. Especial Familiar Exhorto. 1 Acdo. en Exhorto. Núm. Exp. 1866/2024.
García Arteaga Ely Yamne vs. Plascencia Villaliz Adrián Francisco. Controversias del Orden Familiar 3 Acdos. Núm. Exp. 2010/2017.
Green Noriega Yolanda Noemí vs. Idili Stefano. Exh. Familiar Exhorto. 1 Acdo. en Exhorto. Núm. Exp. 1858/2024.
Hermosillo Zamora José Juan vs. González Vallejo María Hipólita. Especial Familiar 1 Acdo. Núm. Exp. 1080/2024.
Huitrón Hernández Tania. Sucesorio Familiar 1 Acdo. Núm. Exp. 1644/2022.
Lazcano Martínez Gisela Isabel vs. Melchor Quero Armando. Especial Familiar 1 Acdo. Núm. Exp. 624/2016.
Lazcano Martínez Gisela Isabel vs. Melchor Quero Armando. Especial Familiar 1 Acdo. en Incidente. Núm. Exp. 624/2016 Inc. de Aumento y Modificación de Pensión Alimenticia Shirel Yosai.
Lazcano Martínez Gisela Isabel vs. Melchor Quero Armando. Especial Familiar 2 Acdos. en Incidente. Núm. Exp. 624/2016 Inc. de Pensión Alimenticia Compensatoria.
López López Ernesto su Suc. Sucesorio Familiar 1 Acdo. Núm. Exp. 1000/2023.
Martínez Ramírez Rafael su Sucesión. Sucesorio Familiar 1 Acdo. Núm. Exp. 1924/2024.
Mireles Luis Ricardo. Salvador vs. Ortiz Carrillo Luz Fernanda. Controversias del Orden Familiar 1 Acdo. en Incidente. Núm. Exp. 1466/2021 Inc. de Cancel. de Pensión Alimenticia.
Monroy Toledo Paola Yunuen. -. Controversias del Orden Familiar 1 Acdo. Núm. Exp. 1510/2024.
Monterrubio Rodríguez Elizabeth vs. Camarillo Morgado Samuel. Controversias del Orden Familiar 1 Acdo. Núm. Exp. 1106/2024.
Morán Jesús Silvino. Juris. Voluntaria Familiar 1 Acdo. Núm. Exp. 1926/2024.
Munguia Mendoza Concepción. Juris. Voluntaria Familiar 1 Acdo. Núm. Exp. 1882/2023.
Nieto Ortiz María de la Luz vs. Barajas Molina Andrés. Exh. Familiar Exhorto. 1 Acdo. en Exhorto. Núm. Exp. 1838/2024.
Pantoja Saavedra Juan Fabián vs. Pantoja Villarreal Fabián. Exh. Familiar Exhorto. 1 Acdo. en Exhorto. Núm. Exp. 1892/2024.
Peñaloza Juan Mena. Sucesorio Familiar 1 Acdo. Núm. Exp. 1240/2022.
Plaza Hernández Miguel Su. Suc. Sucesorio Familiar 1 Acdo. Núm. Exp. 1550/2022.
Ramírez Martínez Sandra Paola vs. Notari Pier Andrea. Controversias del Orden Familiar 1 Acdo. Núm. Exp. 734/2020.
Rendón Onofre Yasmín. - vs. Hugo César Santos de León. -. Controversias del Orden Familiar 1 Acdo. Núm. Exp. 320/2024.
Reyes Ramos Sergio (su Suc.). Sucesorio Familiar 1 Acdo. Núm. Exp. 104/2021.
Riestra Rodríguez Alma Lilia. Sucesorio Familiar 1 Acdo. Núm. Exp. 1602/2022.
Rodríguez Hernández Javier (su Suc). Sucesorio Familiar 1 Acdo. Núm. Exp. 230/2020.
Romero Cano Cristina vs. Chanelo López Mauricio. Controversias del Orden Familiar 1 Acdo. Núm. Exp. 1852/2023.
Romero Muñoz Rosalba vs. Conde Mateos José Eduardo. Exh. Familiar Exhorto. 1 Acdo. en Exhorto. Núm. Exp. 1914/2024.
Sarzano Romina. Juris. Voluntaria Familiar 1 Acdo. Núm. Exp. 202/2023.
Trinidad Echeverría Alma Delia vs. Boyzo Rodríguez Juan Daniel. Alim. 1 Acdo. Núm. Exp. 1584/2001.
Villegas Macías Laura Patricia. - vs. Jesús Macedo Peláez. -. Especial Familiar 2 Acdos. Núm. Exp. 482/2024.
Vizzuet Mednoza Abigail vs. Olvera Vizzuet Brandon. Controversias del Orden Familiar 1 Acdo. Núm. Exp. 1544/2019.
Zamudio Escobar Alejandro vs. Peña Temores María Fernanda. Controversias del Orden Familiar 1 Acdo. Núm. Exp. 1652/2024.

AUDIENCIA

Barrios Reyes Edgar vs. María de Lourdes Blanca Nava. Especial Familiar. 1 Aud. en Incidente. Núm. Exp. 1290/2021 Inc. de Cancel. de Pensión Alimenticia.
Martínez Motta Fátima vs. Jaasiel Fernando Ávila Aldaco. Convn. Controversias del Orden Familiar 1 Audiencia. Núm. Exp. 1224/2024.

SENTENCIAS INTERLOCUTORIAS

Cabañas Jiménez Elpidio su Sucesión. Sucesorio Familiar Declaratoria 1 Núm. Exp. 782/2024

EL SECRETARIO DE ACUERDOS
LIC. JOSÉ LUIS OSERIN GARCÍA

DÉCIMO PRIMERO DE LO FAMILIAR

SECRETARÍA "A"
ACUERDOS DEL 4 DE NOVIEMBRE DEL 2024

Aburto García Elizabeth vs. Sucesorio Familiar 1 Acdo. Núm. Exp. 1983/2014.
Aguilar Hernández Samuel Ángel vs. Sucesorio Familiar 1 Acdo. Núm. Exp. 1897/2013.
Alfaro Córtes María Concepción. Sucesorio Familiar 1 Acdo. Núm. Exp. 2275/2015.
Almazán López Andrea vs. Cortés Valderrabano Kenedi. Controversias del Orden Familiar 1 Acdo. Núm. Exp. 1517/2024.
Altamirano Aguirre Manuel su Sucesión. Sucesorio Familiar 1 Acdo. Núm. Exp. 1317/2024.
Álvarez López Teresa de Jesús vs. Islas García Isayd Tonatihu. Controversias del Orden Familiar 2 Acdos. Núm. Exp. 553/2024.
Amézcua Piña Lorena vs. Pluma Amézcua Lorena Manoella y Quevedo Martínez Erick Orlando. Controversias del Orden Familiar Dada Nueva Cuenta. 1 Acdo. Núm. Exp. 1389/2024.
Barriga Chapina Mario su Sucesión. Sucesorio Familiar Admisorio. 1 Acdo. Núm. Exp. 1951/2024.
Basurto Orozco Patricia vs. Razo Morales Marioalberto. Controversias del Orden Familiar Ratifica. 1 Acdo. en Incidente. Núm. Exp. 63/2009 Bis. 1 Inc. de Cancel. de Pensión Alimenticia.
Bermúdez Arreola María Isabel su Sucesión. Sucesorio Familiar Admisorio. 1 Acdo. Núm. Exp. 1917/2024.
Camargo López Alfonso su Sucesión. Sucesorio Familiar Acepta Cargo. 1 Acdo. Núm. Exp. 455/2024.
Camargo Rojas Julieta Guadalupe su Sucesión. Sucesorio Familiar 1 Acdo. Núm. Exp. 2289/2023.
Carbajal Ortiz Haidee vs. Efrén Anastacio Cortés Sánchez. Controversias del Orden Familiar 1 Acdo. Núm. Exp. 349/2020.
Cardona Lara Juana su Sucesión. Sucesorio Familiar 3 Acdos. Núm. Exp. 1425/2024.
Castillo Ocampo Rosa vs. Saucedo Castillo Jesús. Controversias del Orden Familiar 1 Acdo. Núm. Exp. 1667/2024.
Chávez García Justine Valeria su Sucesión. Sucesorio Familiar 1 Acdo. Núm. Exp. 1523/2024.
Contreras Cabrera Guadalupe vs. Jaime Reyes Maya. Especial Familiar 1 Acdo. en Incidente. Núm. Exp. 2089/2017 Bis. 4 Inc. de Cancel. de Pensión Alimenticia.
Garza Vega Claudia Aidé vs. Ceballos Salinas Rubén Venancio. Exh. Familiar Admite Exhorto. 1 Acdo. Núm. Exp. 1965/2024.
González Morales José Antonio. Sucesorio Familiar 1 Acdo. Núm. Exp. 961/2018.
González Rodríguez Silvia Beatriz vs. Ariel Ariel Granados Cerecero. Controversias del Orden Familiar Acuerdo. 1 Acdo. en Otros. Núm. Exp. 2095/2017 Bis. 3 Vía Apremio.
González Rosas Sandra Lizet vs. Bello Fernández José Alfredo. Controversias del Orden Familiar 1 Acdo. Núm. Exp. 1201/2024.
Guerrero Jiménez José Luis su Sucesio. Sucesorio Familiar Admisorio. 1 Acdo. Núm. Exp. 1919/2024.
Jiménez Villareal Manuel. Sucesorio Familiar Acuerdo. 1 Acdo. en Otros. Núm. Exp. 923/2017 Rendición de Ctas. 2023.
Juárez Sánchez Silvia su Sucesión. Sucesorio Familiar 1 Acdo. Núm. Exp. 1235/2024.
Juárez Lara Monserrat Airam vs. Yered Hiram Contreras Velarde. Especial Familiar Razon. 1 Acdo. Núm. Exp. 445/2019.
López Guzmán Evangelina vs. Zaragoza Fuentes Miguel. Controversias del Orden Familiar 1 Acdo. en Expedientillo. Núm. Exp. 1553/2022.
López Guzmán Evangelina vs. Zaragoza Fuentes Miguel. Controversias del Orden Familiar 1 Acdo. en Expedientillo. Núm. Exp. 1801/2022 Expedientillo.
López Martínez Yolanda. Sucesorio Familiar 1 Acdo. Núm. Exp. 857/2021.

SOLO CONSULTA
SOLO CONSULTA
SOLO CONSULTA

López Molina Omar vs. Hugo Armando López Contreras. Controversias del Orden Familiar 1 Acdo. Núm. Exp. 1197/2013.
Lozano Espinosa Mariana vs. Villalba Peña Roberto. Controversias del Orden Familiar 1 Acdo. Núm. Exp. 1931/2024.
Lugo Manzano Rosa vs. Gallardo Corona José Ernesto. Controversias del Orden Familiar 1 Acdo. Núm. Exp. 1525/2024.
Macías Martínez Francisco Javier su Sucesión. Sucesorio Familiar 1 Acdo. en Otros. Núm. Exp. 2191/2023 Bis. 2 Secc. Segunda.
Manjarrez Tabla Kasandra Marisol vs. Montoya Juárez José Alfredo. Controversias del Orden Familiar 1 Acdo. Núm. Exp. 1577/2024.
Maqueda Ramírez María de la Luz su Sucesión. Sucesorio Familiar 2 Acdos. Núm. Exp. 1003/2024.
Martínez Luz Leticia vs. Cesáreo Carmela Margarito. Controversias del Orden Familiar 3 Acdos. Núm. Exp. 1015/2023.
Matías Mendoza José Félix. Juris. Voluntaria Familiar 1 Acdo. Núm. Exp. 1387/2024.
Montes Montes Reynaldo Nelson su Sucesión. Sucesorio Familiar 1 Acdo. Núm. Exp. 1127/2024.
Navarrete Gómez Esperanza. Controversias del Orden Familiar 1 Acdo. Núm. Exp. 927/2012.
Necochea Segura Eduardo su Sucesión. Sucesorio Familiar 1 Acdo. Núm. Exp. 1989/2023.
Ortega Ramírez Edwin vs. Evaristo Arellano Clauida Ivette. Exh. Familiar Admite Exhorto. 1 Acdo. Núm. Exp. 1969/2024.
Padilla Padilla Juana su Sucesión. Sucesorio Familiar 1 Acdo. Núm. Exp. 1817/2024.
Palacios Martínez Leticia vs. Aguilar Morales Julio Luis. Controversias del Orden Familiar Emplazado. 2 Acdos. Núm. Exp. 1167/2024.
Pérez Calderón Luisa María vs. Barajas González Jorge Iván. Controversias del Orden Familiar 1 Acdo. Núm. Exp. 1209/2024.
Peña González Michelle Daniela vs. Basave Hernández José Alfredo. Controversias del Orden Familiar 1 Acdo. Núm. Exp. 1169/2024.
Piñon Murillo María del Carmen su Sucesión. Sucesorio Familiar Aud. Sin Asistencia. 1 Acdo. Núm. Exp. 1315/2024.
Prieto Carriles Gustavo. Ejecc. de Garantías Otorgadas Mediante Prenda Sin Transmisión de Pos. y Fideicomiso de Garantía (Procedimiento Extrajudicial) Paz Mercantil 1 Acdo. Núm. Exp. 59/1977.
Ramírez Olivares Nicolás su Sucesión. Sucesorio Familiar Admisorio. 1 Acdo. Núm. Exp. 1937/2024.
Ramos Guzmán Jesús (su Sucesión). Exh. Familiar Admite Exhorto. 1 Acdo. Núm. Exp. 1949/2024.
Rebollar Núñez Jesús. Sucesorio Familiar Llegada de Autos. 1 Acdo. Núm. Exp. 1807/2018.
Reyes Domínguez Rosendo Salvador su Sucesión. Sucesorio Familiar 2 Acdos. Núm. Exp. 437/2024.
Rivera García Margarita su Sucesión. Sucesorio Familiar Admisorio. 1 Acdo. Núm. Exp. 1945/2024.
Rosales López Esperanza vs. José Guadalupe Pérez Arteaga. Especial Familiar Minuta. 1 Acdo. Núm. Exp. 575/2008.
Sánchez López Epifanio su Sucesión. Sucesorio Familiar 1 Acdo. Núm. Exp. 287/2007 Sucesorio.
Sánchez Ocampo Verónica Mariela vs. Antonio Leyva Nava. Alim. 1 Acdo. Núm. Exp. 661/2006.
Santacruz Campos María de Lourdes vs. López Rojas José David. Especial Familiar 1 Acdo. Núm. Exp. 637/2024.
Santana Bautista Juan Carlos vs. Gutiérrez Luna Rubí. Controversias del Orden Familiar 3 Acdos. Núm. Exp. 763/2024.
Santiago Montes Mireya y Cruz Jiménez Luis Miguel. Juris. Voluntaria Familiar 1 Acdo. Núm. Exp. 1477/2024.
Sosa Kuriel Marcos su Sucesión. Sucesorio Familiar Sin Diligenciar. 2 Acdos. Núm. Exp. 1933/2023.
Taboada Infante Miguel Ángel y Taboada González Joel y Taboada Infante Juan Carlos vs. Taboada González Jorge y Director General del Registro Civil de la Ciudad de México. Ord. Civil Familiar 1 Acdo. Núm. Exp. 1537/2024.
Trejo Aranda Pilar vs. Acumulado Al 1234/2018, Relativo Al Juic. Testament. a Bienes de Aguilar Bernache Miguel, Proveniente del Juzgado 34 Familiar de Esta Ciudad. Sucesorio Familiar 1 Acdo. Núm. Exp. 309/2020.
Trejo Aranda Pilar. Sucesorio Familiar 1 Acdo. en Otros. Núm. Exp. 309/2020 Secc. Cuarta.
Vaca Aguilar Antonio vs. López Reyes Itzel Olivia. Controversias del Orden Familiar 1 Acdo. Núm. Exp. 1979/2021 Bis. 1 Tomo II.
Valle Mitre Andrés Óscar. Sucesorio Familiar Req. Sala. 1 Acdo. en Incidente. Núm. Exp. 33/2023 Bis. 2 Inc. de Remoción de Albacea.
Velten Funcia Mariano vs. Lara Roth Tracy Elizabeth. Controversias del Orden Familiar 1 Acdo. Núm. Exp. 1597/2023.
Veraza Montañez Itzia Stephanie vs. Hernández López Brandon. Controversias del Orden Familiar Informe. 2 Acdos. Núm. Exp. 419/2024.
Vieyra Laborde Jorge Eduardo su Sucesión. Sucesorio Familiar Admisorio. 1 Acdo. Núm. Exp. 1957/2024.
Vilchis Estrada Antonia su Sucesión. Sucesorio Familiar 1 Acdo. Núm. Exp. 747/2024.
Villanueva Vázquez Carlos. Int. 1 Acdo. Núm. Exp. 1019/1994.
Villicañas Hernández Esmeralda vs. Álvaro García Arenas. Controversias del Orden Familiar 1 Acdo. en Incidente. Núm. Exp. 1447/2019 Bis. 1 Inc. de Cambio de Guarda y Custodia y Pensión Alimenticia.
Zendejas Hernández Carlos vs. Trejo Cabrera Guadalupe Natali. Especial Familiar 1 Acdo. Núm. Exp. 561/2024.
De Los Cobos Mendieta Gustavo Enrique vs. Villar Bautista Ingrid Jovenette. Controversias del Orden Familiar 1 Acdo. Núm. Exp. 1909/2024.

AUDIENCIA

Rocha Ruvalcaba Elton vs. Cruz Aguirre Alejandra Lilibeth. audiencia Confesionales Controversias del Orden Familiar 1 Audiencia. Núm. Exp. 629/2024.
Sánchez Villa María Teresa vs. Almaraz Rosales Antonio Eduardo. audiencia Confesionales Controversias del Orden Familiar 1 Audiencia. Núm. Exp. 941/2024.
Zaraut Avendaño Faviola vs. Gil Mora Jesús Iván. Se Difiere Plática Con Menor Controversias del Orden Familiar 1 Audiencia. Núm. Exp. 381/2024.

LA SECRETARIA DE ACUERDOS
LIC. AMANDA MARTÍNEZ PADILLA

SECRETARÍA "B"
ACUERDOS DEL 4 DE NOVIEMBRE DEL 2024

Aguilar Bernache Miguel su Sucesión. Sucesorio Familiar 3 Acdos. en Incidente. Núm. Exp. 1234/2018 Incidente.
Aguilar Bernache Miguel. Sucesorio Familiar 1 Acdo. Núm. Exp. 1234/2018.
Aguilar Bernache Miguel. Sucesorio Familiar 1 Acdo. en Otros. Núm. Exp. 1234/2018 Bis. 4 Secc. Cuarta.
Aguilar Hernández Jesús Elías vs. Nohemí Cisneros Martínez. Controversias del Orden Familiar Inc. Viol. Fam. 1 Acdo. en Incidente. Núm. Exp. 808/2015 Bis. 5 Inc. de Violencia.
Aguirre Sosa Jorge Antonio vs. Álvarez Mascareño Rosa Marina. Especial Familiar Exh. Bill. 1 Acdo. Núm. Exp. 308/2024.
Alarcón Gómez Liliana Rocío vs. Núñez Ortiz César Yojai. Controversias del Orden Familiar Informe. 1 Acdo. Núm. Exp. 1620/2023.
Álvarez Reséndiz Carolina Rosario su Sucesión. Sucesorio Familiar 1 Acdo. Núm. Exp. 1298/2023.
Angulo Hernández María Fernanda vs. Alan Felipe Montoya Delgado. Controversias del Orden Familiar Manifestaciones. 1 Acdo. Núm. Exp. 410/2020 Bis. 2 Principal Tomo II.
Arango Vázquez Alfonso vs. Ruíz Salazar Sissi. Controversias del Orden Familiar Manifestaciones. 2 Acdos. Núm. Exp. 128/2021.
Ávalos Armanta Lizbeth vs. Ortega Pérez Armando. Exh. Familiar Admite Exhorto. 1 Acdo. Núm. Exp. 1966/2024.
Avilés Cadena Sandy vs. José Fabián Linares Martínez. Controversias del Orden Familiar Manifestaciones. 1 Acdo. Núm. Exp. 36/2018.
Badillo Bautista Juliana vs. Pedro Santiago Gómez. Controversias del Orden Familiar 1 Acdo. Núm. Exp. 1856/2014. Inc. de Cancel. de Alimentos.
Balderas Álvarez María Elena. Sucesorio Familiar 1 Acdo. Núm. Exp. 1520/2021 Secc. Segunda.
Bello González Jazmín Paloma vs. Humberto Ribelino Nájera Martínez. Controversias del Orden Familiar Tomo III. 1 Acdo. Núm. Exp. 262/2020.
Berrera Pérez Gilberto vs. Jacinto Martínez Clara. Especial Familiar Acuse de Oficio y Razones. 1 Acdo. en Incidente. Núm. Exp. 98/2024 Inc. de Pensión Alimenticia.
Borras Granda Nadia Berenice vs. Luna Vázquez Aldo Agustín. Controversias del Orden Familiar Certificación. 1 Acdo. en Expedientillo. Núm. Exp. 1324/2024.
Camacho Camacho María Guadalupe. Sucesorio Familiar 1 Acdo. Núm. Exp. 494/2024.

SOLO CONSULTA
SOLO CONSULTA
SOLO CONSULTA

Cardona Alanís Iliana Nataly vs. Rea Zafra Raúl. Controversias del Orden Familiar Recibe Billete. 1 Acdo. Núm. Exp. 1202/2021.
Castelán Granados María del Rosario vs. Juárez Castelaon Mariel y Velázquez Viveron Marco Polo. Controversias del Orden Familiar 1 Acdo. Núm. Exp. 1408/2024.
Castillo Santos Eduviges su Sucesión. Sucesorio Familiar 1 Acdo. Núm. Exp. 1788/2024.
Castro Hernández Roberto vs. Juana Villada Martínez. Especial Familiar 1 Acdo. Núm. Exp. 1804/2018.
Castro Martínez Adolfo León vs. Sucesorio Familiar Apelación. 1 Acdo. en Otros. Núm. Exp. 894/2021 Secc. Tercera.
Castro Mendoza Verónica vs. Vázquez Parra Joel. Controversias del Orden Familiar Exhot. Dilig. 1 Acdo. Núm. Exp. 1052/2022.
Castro Vargas María del Refugio vs. Gregorio Rodríguez Pineda. Especial Familiar Manifestaciones. 1 Acdo. Núm. Exp. 1992/2018.
Cervantes Jiménez Norma América vs. Alejo Lorenzo Martín. Controversias del Orden Familiar 1 Acdo. Núm. Exp. 2054/2022.
Contreras Bejarano Maribel vs. Escalona Ortega Juan Manuel. Especial Familiar Revo. 2 Acdos. en Incidente. Núm. Exp. 766/2021 Bis. 2 Inc. de Alimentos, Guarda y Custodia.
Contreras Gutiérrez Salvador su Sucesión. Sucesorio Familiar Audi Se Difiere. 1 Acdo. Núm. Exp. 460/2024.
Cruz Galindo Luz Gabriela vs. Rivas García Jorge Roberto. Controversias del Orden Familiar 2 Acdos. Núm. Exp. 1990/2024.
Delgado Díaz José Paz vs. Sucesorio Familiar 1 Acdo. en Incidente. Núm. Exp. 120/1978 Bis. 2 Inc. Repos. de Autos.
Díaz de Guzmán Montiel Raúl Esteban vs. Diana Olivares Díaz. Especial Familiar Expdllo. 1 Acdo. en Incidente. Núm. Exp. 1070/2018 Bis. 3 Incd. de Liq. Soc. Cony.
Dodero Torres Renee. Sucesorio Familiar Manifestaciones. 1 Acdo. Núm. Exp. 1004/2024.
Elizalde Gutiérrez Teresa vs. Meza Echeverría Nazario. Controversias del Orden Familiar 3 Acdos. en Incidente. Núm. Exp. 698/2023 Inc. de Cancel. de Pensión Alimenticia.
Enguilo Morales Irma Verónica vs. Rodolfo Romero González. Controversias del Orden Familiar Expdllo. 1 Acdo. Núm. Exp. 1294/2008.
Espinosa de Los Monteros Viridiana vs. Padilla Pichardo José Luis. Exh. Familiar Admite Exhorto. 1 Acdo. Núm. Exp. 1968/2024.
Facha García María Teresa vs. Arias Godínez José Antonio. Controversias del Orden Familiar Manifestaciones. 3 Acdos. Núm. Exp. 1172/2024.
Filloy Ramos Érika. Interd. Carc. Pers. 1 Acdo. Núm. Exp. 1492/2001.
Flores García Jaime. Sucesorio Familiar Admite Exhorto. 1 Acdo. Núm. Exp. 1960/2024.
Flores Soqui Úrsula vs. Fernando González Farfán. Actos Prejudiciales Familiar 1 Acdo. Núm. Exp. 46/2024 Principal.
Frías Valencia Encarnación. Sucesorio Familiar Informe. 3 Acdos. Núm. Exp. 974/2018.
Galicia Echegaray Federico. Sucesorio Familiar Expdllo. 1 Acdo. Núm. Exp. 2086/2019.
Galicia Segura Óscar Guillermo. Sucesorio Familiar Razones. 1 Acdo. Núm. Exp. 18/2020.
Galván Franco Sócrates vs. Elba Serrano Valle. Especial Familiar Inc. Pag. Pens. Venc. y No Cub. 1 Acdo. en Incidente. Núm. Exp. 2182/2018 Bis. 3 Inc. Pago de Pensiones Vencidas y No Cobradas.
García Robles Juana Edith y Santos García Karen Edith vs. Santos Oliveros Roberto. Controversias del Orden Familiar Dada. Nva. Cta. 1 Acdo. Núm. Exp. 702/2024.
Garcia de la Rosa Juan Martín vs. Marisol Monroy Escamilla. Controversias del Orden Familiar Tomo II. 2 Acdos. Núm. Exp. 1468/2018 Bis. 2 Tomo II.
Gonzaga Martínez Jacquelin vs. Serralde Gutiérrez Antonio. Controversias del Orden Familiar 1 Acdo. Núm. Exp. 1588/2024.
González Esparragoza Linda Elizabeth vs. Esquivel Armenta Alberto. Especial Familiar 1 Acdo. Núm. Exp. 42/2024.
González Montoya Jazmín vs. Báez Hernández Ricardo. Controversias del Orden Familiar 3 Acdos. Núm. Exp. 1992/2024.
Gutiérrez Martínez Itzel vs. Felipe Arturo Leiva Contreras. Controversias del Orden Familiar Minuta. 1 Acdo. Núm. Exp. 1582/2015.
Hernández Arellano Betsua vs. Montoya Bernal Josué Abisai. Especial Familiar Manifestaciones. 1 Acdo. Núm. Exp. 584/2024.
Hernández León José María su Sucesión. Sucesorio Familiar Audi 801. 1 Acdo. Núm. Exp. 1476/2024.
Hernández Milla Marcela vs. Plata Andrade Mauricio. Exh. Familiar 1 Acdo. Núm. Exp. 1538/2024.
Hernández Segoviano Jacobo Alfonso vs. Valencia Peredo Elizabeth Yiret. Controversias del Orden Familiar Firm. Dif. 1 Acdo. Núm. Exp. 1168/2022.
Ibarra Portillo Claudia Ivonne vs. Jorge Alberto Ramírez Ayala. Controversias del Orden Familiar 1 Acdo. Núm. Exp. 1600/2017.
Islas Martínez Leobardo su Sucesión y Islas Martínez Leobardo. Sucesorio Familiar Sin Dilig. 1 Acdo. en Amparo. Núm. Exp. 1188/2021 Bis. 4 Amparo Directo.
Jaimes Luna Blanca Leticia vs. Olvera Juárez Alberto. Especial Familiar 1 Acdo. en Incidente. Núm. Exp. 404/2015 Inc. de Reduc. de Pensión Alimenticia.
Jiménez Ramírez Juan su Sucesión. Sucesorio Familiar Pasa a Sentencia. 1 Acdo. Núm. Exp. 928/2024.
Juárez Torres Antonio Rodrigo vs. Ángela Valeria Jiménez Arce. Controversias del Orden Familiar 3 Acdos. Núm. Exp. 1576/2023.
Kanan Farca Janet vs. Yedid Martínez Isaac. Controversias del Orden Familiar 2 Acdos. Núm. Exp. 1716/2024 Tomo III.
Lara Aguilar Raymundo vs. Lara Aguilar Raymundo. Sucesorio Familiar Certificación. 1 Acdo. en Incidente. Núm. Exp. 576/2017 Inc. de Remoción de Albacea III.
Lazarini Rosas José Erwin vs. Cáceres Silva Diana. Controversias del Orden Familiar 3 Acdos. Núm. Exp. 1540/2023.
Lizárraga García Raúl Alberto su Sucesión. Sucesorio Familiar Manifestaciones. 1 Acdo. Núm. Exp. 1780/2024.
Llorente Becerril Elizabeth vs. Raúl Gerardo Domínguez Jiménez. Controversias del Orden Familiar 1 Acdo. en Incidente. Núm. Exp. 217/2016 Bis. 2 Inc. de Modificac del Régimen de Visitas y Conviv.
López Barajas Fabián. Sucesorio Familiar Informe. 1 Acdo. Núm. Exp. 848/2020 Bis. 1.
López Ceja Sonia Ivonne vs. Damián Olvera Abraham. Especial Familiar 1 Acdo. en Incidente. Núm. Exp. 1914/2014 Bis. 2 Incd. Cesación de Pens.
López Jurado Anyelin Frans vs. Laguna Jiménez Ulises Uriel. Especial Familiar Dada. Nva. Cta. 1 Acdo. Núm. Exp. 1908/2023.
López Rodríguez Juana. Sucesorio Familiar Des. Vis. M. P. 2 Acdos. Núm. Exp. 1102/2024.
Lozano Porrás Christian. Sucesorio Familiar 1 Acdo. Núm. Exp. 994/2024.
Lujan Mendoza Eduardo Vicente vs. Karen Elizabeth Rueda Arizabalo. Especial Familiar 6 Acdos. Núm. Exp. 50/2020 Tomo VI.
López Loria Norma Viridiana vs. Noé Román Castillo Dorantes. Controversias del Orden Familiar 1 Acdo. Núm. Exp. 1140/2016.
Maldonado Monroy María de la Cruz su Sucesión. Sucesorio Familiar Informe. 1 Acdo. Núm. Exp. 598/2024.
Mancilla Flores Arcelia vs. Cedillo Reyna José Antonio. Controversias del Orden Familiar Expdllo. 1 Acdo. Núm. Exp. 616/2024.
Mancilla González Gibran vs. Jiménez Caballero Tania Alix. Controversias del Orden Familiar 1 Acdo. Núm. Exp. 596/2020.
Martínez Carmona Ericka Jazmín vs. Pacheco Aguilar Adrián Renato. Controversias del Orden Familiar Informe. 5 Acdos. Núm. Exp. 1566/2024.
Martínez Flores Leonor Marilú y Olguín Serrano Marco Antonio vs. Morales Rogel Alicia. Controversias del Orden Familiar 1 Acdo. Núm. Exp. 1930/2023.
Martínez García Eva. Sucesorio Familiar Aut. Disp. Not. 1 Acdo. Núm. Exp. 1166/2022.
Mejía Mosqueda Alicia su Sucesión. Sucesorio Familiar 1 Acdo. Núm. Exp. 918/2024.
Meléndez Rodríguez Beatriz vs. Alejandrino Guevara Saavedra. Alim. Comparec. Expdllo. 1 Acdo. Núm. Exp. 1350/2004.
Mendoza Arce Teresa. Sucesorio Familiar Des. Vis. M. P. 1 Acdo. Núm. Exp. 1614/2021.
Meza Montaño Francisco Javier vs. Elizabeth Chávez Rivera. Controversias del Orden Familiar Tomo II. 1 Acdo. Núm. Exp. 1388/2009 Tomo II.
Miranda Bolaños María de la Luz Sucesión. Sucesorio Familiar Aud. 801. 1 Acdo. Núm. Exp. 1302/2024.
Molina Rangel Rosa María. Sucesorio Familiar Inc. Rem. Alb. 1 Acdo. en Incidente. Núm. Exp. 392/2023 Inc. Remoción de Albacea.
Mondragón Rodríguez Benito su Sucesión. Sucesorio Familiar Of a Disp. 1 Acdo. Núm. Exp. 1574/2024.

SOLO CONSULTA
SOLO CONSULTA
SOLO CONSULTA

Monjaras Ávila Juan su Sucesión. Sucesorio Familiar 1 Acdo. Núm. Exp. 1374/2024.
Montes Plata Perla Verónica vs. Juan Manuel Cabrera de la Fuente Hernández. Controversias del Orden Familiar Vía de Apremio. 1 Acdo. en Otros. Núm. Exp. 306/2013 Vía de Apremio.
Morán Moguel Alfredo Miguel vs. Zebadua Ruíz Rosa de Guadalupe. Especial Familiar Razon de Cuenta. 1 Acdo. Núm. Exp. 74/2024.
Muñoz Fuentes Liliana. Sucesorio Familiar 2 Acdos. Núm. Exp. 86/2023.
Muñoz Fuentes Liliana. Sucesorio Familiar Dada Cta. 3 Acdos. en Otros. Núm. Exp. 86/2023 Bis. 2 Secc. Segunda.
Muñoz González Rebeca su Sucesión. Sucesorio Familiar Informe. 1 Acdo. Núm. Exp. 1666/2022.
Nava Becerra Alicia vs. García Pacheco David. Controversias del Orden Familiar Informe. 1 Acdo. Núm. Exp. 228/2022.
Olicon Romero Irma vs. Rosales Enriquez Armando. Especial Familiar Sin Dilig. 1 Acdo. en Incidente. Núm. Exp. 394/2014 Inc. de Liquidación de Sociedad Conyugal Activo.
Olvera Garcia Gerardo Antonio. Sucesorio Familiar Auto Aclara Sentencia. 1 Acdo. Núm. Exp. 768/2013 Secc. Cuarta.
Ortega Fuentes José. Sucesorio Familiar Ced. Sin. Dilig. 1 Acdo. Núm. Exp. 828/2001.
Ortiz Vargas Jorge Vidal. Sucesorio Familiar Secc. Cuart. 1 Acdo. Núm. Exp. 1876/2022 Secc. Cuarta.
Palma Aguilar América vs. Martínez Silva David. Controversias del Orden Familiar Informe. 1 Acdo. Núm. Exp. 920/2024.
Paredes Orozco Joel. Sucesorio Familiar Cops. 1 Acdo. Núm. Exp. 1714/2019.
Pineda Mejía Jéssica Sarahi vs. Canales Ambriz Jesús Gabriel. Controversias del Orden Familiar Manifestaciones. 1 Acdo. Núm. Exp. 546/2023.
Piña Cruz Juan. Sucesorio Familiar Cops. 1 Acdo. Núm. Exp. 1126/2021.
Quintana Jaramillo Raúl vs. Sucesorio Familiar Tomo II. 3 Acdos. en Cuadernillo. Núm. Exp. 852/2014 Tomo II.
Quiroz Alonso Germán vs. Pérez Escobedo Rocío. Exh. Familiar Prev Exhorto. 1 Acdo. Núm. Exp. 1962/2024.
Rafael Hernández Noemí vs. Velázquez Lara José Antonio. Controversias del Orden Familiar Des. Req. 1 Acdo. Núm. Exp. 1862/2024.
Ramírez Fernández Pilar vs. Fernández García Francisca. Juris. Voluntaria Familiar Autoriza. 2 Acdos. Núm. Exp. 34/2023.
Ramírez Galicia Olivia su Sucesión. Sucesorio Familiar Minutas. 2 Acdos. Núm. Exp. 1528/2024.
Ramírez Galindo María Teresa. Int. Cops. 1 Acdo. Núm. Exp. 716/2010.
Ramírez Peña Juan Jesús vs. Flores Hernández Aryam Lizeth. Exh. Familiar 1 Acdo. Núm. Exp. 1738/2024.
Ramírez Sandoval María Azucena vs. Ramos Lagunes Hugo César. Controversias del Orden Familiar Tomo II. 3 Acdos. en Cuadernillo. Núm. Exp. 760/2021 Tomo II.
Ramírez Silvia vs. Jorge García Pérez. Controversias del Orden Familiar Auto Aclara Sentencia. 1 Acdo. en Incidente. Núm. Exp. 1306/2009 Inc. de Cancel. de Pensión Alimenticia.
Reyes Brito Laura Esmeralda vs. Quintero Martkinez José Enrique. Especial Familiar Acuse de Oficio. 1 Acdo. Núm. Exp. 958/2024.
Rivera Corona Glenn vs. Aguirre González Roxana. Especial Familiar Dada Nueva Cuenta. 1 Acdo. Núm. Exp. 2028/2021.
Rodríguez Olvera Loreto. Sucesorio Familiar Expdllo. 1 Acdo. Núm. Exp. 510/1986.
Romero Quiroz María Teresa vs. Romero Quiroz Fernando. Sucesorio Familiar Audiencia. 1 Acdo. Núm. Exp. 768/2024.
Ruíz Orta Eduardo Juan vs. Int. Llegada de Autos. 1 Acdo. Núm. Exp. 1048/2006.
Sánchez Selvas Guadalupe. Ord. Civil Familiar 1 Acdo. Núm. Exp. 1604/2023.
Sierra Velázquez Lucía su Sucesión. Sucesorio Familiar 2 Acdos. Núm. Exp. 662/2024.
Silva Reyes Rosa María su Sucesión. Sucesorio Familiar Informe. 1 Acdo. Núm. Exp. 1410/2024.
Sondon García Zoe Gloria vs. Ramón Alfredo Castañeda Ortiz. Especial Familiar 1 Acdo. en Incidente. Núm. Exp. 1172/2016 Compensación.
Soto Luna Fabiola vs. Martínez Torres Alberto Jacinto. Especial Familiar 1 Acdo. Núm. Exp. 1838/2023.
Tamés Porrúa María del Rosario. Sucesorio Familiar 1 Acdo. Núm. Exp. 172/2019.
Tepozan Ávila Esteban su Sucesión. Sucesorio Familiar Aud. Sin Asistencia. 1 Acdo. Núm. Exp. 1416/2024.
Toledano y Huitrón Valeria vs. Serrano Estrada Juan Carlos. Controversias del Orden Familiar 1 Acdo. Núm. Exp. 346/2023.
Vargas Gutiérrez Coral vs. Pérez Carrasco Gustavo Ramón. Exh. Familiar 1 Acdo. Núm. Exp. 1742/2024.
Vargas Santamaría Sarahi vs. Castañeda Martínez Jorge. Controversias del Orden Familiar 1 Acdo. Núm. Exp. 1596/2024.
Vázquez Espinoza María su Sucesión. Sucesorio Familiar Autoriza. 1 Acdo. Núm. Exp. 2138/2023.
Velasco Botello Alma Sabina. Juris. Voluntaria Familiar Computo. 2 Acdos. Núm. Exp. 1314/2024.
Vidal Carbajal Delia Lizbeth vs. Rojano Vidal Zumelly Moncerrat y Atlitec Hernández Carlos Cuauhtémoc. Controversias del Orden Familiar 2 Acdos. Núm. Exp. 1622/2024.
Zamora Herrera Karla vs. Gustavo Pasquali. Especial Familiar Inc. Cumpl. Pens. Alim. 1 Acdo. en Incidente. Núm. Exp. 76/2020 Bis. 1 Inc. de Cump. de Pensión Alimenticia.
Zárraga García Sofía del Jesús vs. Méndez Pérez César. Exh. Familiar 1 Acdo. Núm. Exp. 1672/2024.
Zavala Hernández Etelvina. Sucesorio Familiar Pasa Sent. 1 Acdo. en Otros. Núm. Exp. 1318/2022 Bis. 4 Secc. Cuarta.
De Luisa Plazaz Yon vs. Carla Guajardo Morales. Especial Familiar 1 Acdo. Núm. Exp. 1908/2016.
Ángeles Palacios Carlos Emmanuel vs. Sara Carolina Martínez Villalobos. Controversias del Orden Familiar Expdllo. 1 Acdo. Núm. Exp. 1142/2019.
MAL PUBLICADOS
López Ceja Sonia Ivonne vs. Damián Olvera Abraham. Especial Familiar 1 Acdo. en Incidente. Núm. Exp. 1914/2014 Bis. 2 Incd. Cesación de Pens.
AUDIENCIA
Mata Cruz Claudia Ivette vs. Palacios Navarro César. Platica Con Infante, Difiere Controversias del Orden Familiar 1 Aud. en Incidente. Núm. Exp. 2082/2012 Bis. 4 Inc. de Modificación de Gyc.
Valle Álvarez Paola vs. Murillo Valdés Ricardo. Audi Salida Dom. Conyugal, Cita a Sent. Especial Familiar. 1 Audiencia. Núm. Exp. 2170/2023.

SENTENCIAS DEFINITIVAS DEL 4 DE NOVIEMBRE DEL 2024

Briones Rivera José Alvaro Antonio su Sucesión. Sucesorio Familiar Sent. Def. 1 Núm. Exp. 258/2024
AUXILIAR POR MINISTERIO LEY:
LIC. JUAN JOSUÉ MONDRAGÓN ARAUJO

DÉCIMO SEGUNDO DE LO FAMILIAR

SECRETARÍA "A"
ACUERDOS DEL 4 DE NOVIEMBRE DEL 2024

Álvarez Hernández Carlos Francisco vs. Álvarez Inzunza Carlos Enrique. Controversias del Orden Familiar 2 Acdos. Núm. Exp. 1479/2024.
Amezola Brito Lucero Annel vs. Nemesio Alonso Hernández Morelos. Controversias del Orden Familiar 1 Acdo. en Incidente. Núm. Exp. 1137/2013 Inc. de Cesación de Pensión Alimenticia.
Becerra Hernández Sandra vs. Espinoza Altamirano Salvador. Especial Familiar 2 Acdos. Núm. Exp. 585/2024.
Casillas García Amparo su Sucesión. Sucesorio Familiar 1 Acdo. Núm. Exp. 711/2023.
Castro Sandoval Azucena vs. Ramírez Aguilar Belisario. Exh. Familiar 1 Acdo. en Exhorto. Núm. Exp. 1977/2024.
Díaz Cortés Victoria. Juris. Voluntaria Familiar 1 Acdo. Núm. Exp. 2195/2023.
Esperón Navarrete Ricardo Enrique vs. Sierra Fernández Noemí Viridiana. Controversias del Orden Familiar #. 1 Acdo. Núm. Exp. 1947/2024.
Estrada Loera Susana vs. Noriega Rivero Juan Carlos. Especial Familiar %. 1 Acdo. en Incidente. Núm. Exp. 207/2017 de Pensión Alimenticia.
Gómez Lobato Aidé vs. Hernández Ocampo Martín. Exh. Familiar 2 Acdos. en Exhorto. Núm. Exp. 1981/2024.
Ibarra Flores Yadira vs. Pacheco López José Salvador. Controversias del Orden Familiar #. 1 Acdo. Núm. Exp. 1943/2024.
Larios Llamas María su Sucesión. Sucesorio Familiar 2 Acdos. Núm. Exp. 1631/2023.

SOLO CONSULTA
SOLO CONSULTA
SOLO CONSULTA

López de la Cruz María del Carmen vs. Gutiérrez Mendoza Víctor Manuel. Especial Familiar 1 Acdo. Núm. Exp. 841/2003 Bis. 0.
Luis Martínez Ricardo Ernesto y Felisa González Sánchez. Div. Vol. 2 Acdos. Núm. Exp. 1021/2008.
Luna Ríos Cindy vs. Muñiz Valdez Alfonso. Controversias del Orden Familiar 1 Acdo. Núm. Exp. 1647/2024.
Maldonado Silva Lizbeth vs. Silva Garibay Patricia. Controversias del Orden Familiar #. 1 Acdo. Núm. Exp. 1939/2024.
Martínez Caldera Manuel de Jesús su Sucesión. Sucesorio Familiar Acuerdo. 1 Acdo. Núm. Exp. 2151/2022.
Martínez Domínguez José Alfonso vs. Bermúdez Dionicio Blanca. Controversias del Orden Familiar 1 Acdo. en Otros. Núm. Exp. 401/2022 Vía de Apremio (Ejecución de Convenio).
Martínez Martínez Everardo Librado. Sucesorio Familiar 1 Acdo. en Otros. Núm. Exp. 781/2018 Secc. Tercera.
Martínez Pérez Mauricio Manuel vs. Vargas Castro Keila Selina. Controversias del Orden Familiar 1 Acdo. Núm. Exp. 1885/2024.
Morales Betanzos Julián su Sucesión. Sucesorio Familiar 1 Acdo. Núm. Exp. 751/2024.
Olmos Mercado María Elena su Sucesión. Sucesorio Familiar 1 Acdo. Núm. Exp. 1637/2023.
Peña González Carolina Araceli vs. Martínez Reynoso Luis Manuel. Controversias del Orden Familiar #. 1 Acdo. Núm. Exp. 1959/2024.
Reyes Manríquez Jorge Luis su Sucesión. Sucesorio Familiar 1 Acdo. Núm. Exp. 339/2022.
Riquelme Beltrán Teresita vs. Zárate Badillo Eduardo. Exh. Familiar 2 Acdos. en Exhorto. Núm. Exp. 1941/2024.
Rivero Moreno Ma. Salomé vs. Rodolfo Hernández López. Controversias del Orden Familiar 1 Acdo. Núm. Exp. 39/2021.
Torres García María Elena. Juris. Voluntaria Familiar Puesta a Disposición de Oficios. 1 Acdo. Núm. Exp. 1875/2024.
Torres Ponce Ramón su Sucesión. Sucesorio Familiar 1 Acdo. Núm. Exp. 1729/2024.
Valpenena Perea Ma. Félix vs. Ernesto Hurta González. Div. Incausado Expedientillo. 1 Acdo. Núm. Exp. 321/2011.
Vega Clemente Elizabeth vs. Meza Gutiérrez Ana Magdalena. Exh. Familiar 2 Acdos. en Exhorto. Núm. Exp. 1979/2024.
Vilchis González Amancio. Sucesorio Familiar 1 Acdo. Núm. Exp. 835/2015.

NO PUBLICADOS

Adame González Alicia su Sucesión. Sucesorio Familiar %. 1 Acdo. en Incidente. Núm. Exp. 1905/2021 Adición y/o Ampliación de Inventario.
Aguirre González Marco Antonio vs. Vázquez Martínez Jazmín. Controversias del Orden Familiar %. 2 Acdos. Núm. Exp. 1249/2024.
Bastida Ramírez Nora Patricia vs. Jorge Ríos Cruz. Div. Incausado % Inc. de Repos. de Autos. 2 Acdos. Núm. Exp. 1111/2010.
Castillo Méndez Martha Leticia vs. César Julián Estrada Ortega. Controversias del Orden Familiar %. 2 Acdos. en Incidente. Núm. Exp. 1735/2010 Bis. 3 Ejecc. de Sentencia.
Cruz Reyes Claudia Mónica vs. Alejandro Rocha Razo. Controversias del Orden Familiar %. 1 Acdo. Núm. Exp. 1523/2022.
Cruz Reyes Claudia Mónica vs. Rocha Razo Alejandro. Controversias del Orden Familiar %. 1 Acdo. en Otros. Núm. Exp. 1523/2022 Vía de Apremio.
Cruz Reyes Claudia Mónica vs. Rocha Razo Alejandro. Controversias del Orden Familiar %. 1 Acdo. en Otros. Núm. Exp. 1523/2022 Vía de Apremio (Pago de Pensión Alimenticia Provisional).
Díaz Gutiérrez Concepción vs. Ludwing Yair Velázquez Germán. Controversias del Orden Familiar % Apelación. 2 Acdos. Núm. Exp. 1295/2024.
Gómez Benítez Cándida. Sucesorio Familiar %. 1 Acdo. en Otros. Núm. Exp. 1553/2018 Secc. Cuarta.
González González Gustavo Armando. Sucesorio Familiar %. 3 Acdos. en Otros. Núm. Exp. 327/2021 Secc. Segunda. de Inventarios.
Guerrero Ventura David su Sucesión. Sucesorio Familiar %. 1 Acdo. en Otros. Núm. Exp. 1559/2021 Secc. Tercera.
Hernández Cristino Jéssica Mayte vs. Rivera Pérez Alfredo. Especial Familiar %. 1 Acdo. en Incidente. Núm. Exp. 283/2023 de Pensión Compensatoria.
Hernández Ortiz Juan Alan vs. Resendis Castro Alma Michell. Controversias del Orden Familiar %. 1 Acdo. Núm. Exp. 1621/2024.
Ibarra Cabrera Victoria vs. Alonso López Mendoza. Alim. Comparec. %. 2 Acdos. Núm. Exp. 1825/2010.
Julio Luna Teresa vs. Medina Vázquez José Ricardo. Controversias del Orden Familiar %. 2 Acdos. Núm. Exp. 1507/2024.
Martínez Gil María del Carmen vs. Jiménez Hernández J. Encarnación. Especial Familiar %. 1 Acdo. Núm. Exp. 807/2007 Bis. 2 de Liquidación de Sociedad Conyugal.
Martínez Gil María del Carmen vs. Jiménez Hernández José Encarnación. Especial Familiar %. 1 Acdo. en Incidente. Núm. Exp. 807/2007 de Incremento de Pensión Alimenticia.
Martínez Noriega Adriana vs. Mayne Villegas Mauricio. Controversias del Orden Familiar %. 4 Acdos. en Otros. Núm. Exp. 313/2019 Bis. 4 Tomo Dos.
Mayorga Pacheco Aranza vs. Vázquez Villegas Julio César. Controversias del Orden Familiar % Dada. 1 Acdo. Núm. Exp. 1407/2024.
Miramón Miriam Socorro vs. Gabriel Rafael Miguel. Controversias del Orden Familiar % Dada. 3 Acdos. en Incidente. Núm. Exp. 1553/2007 Inc. de Cancel. de Pensión Alimenticia.
Nieto González María de la Luz vs. Gamez Sisaldre Jorge. Ord. Civil Familiar %. 1 Acdo. en Otros. Núm. Exp. 813/2003 Vía de Apremio.
Nieto González María de la Luz vs. Gamez Sisaldre Jorge. Ord. Civil Familiar %. 1 Acdo. en Otros. Núm. Exp. 813/2003 Vía de Apremio (Pago de Pensión Alimenticia).
Pérez Plata Jocelyn vs. Cruz Mondragón José Luis. Controversias del Orden Familiar %. 1 Acdo. Núm. Exp. 1491/2024.
Pérez Trejo Verónica vs. Sergio Navarrete Lovera. Controversias del Orden Familiar %. 3 Acdos. Núm. Exp. 1681/2015.
Robledo Blancas Concepción vs. Uriega Montes de Oca Víctor Ruy. Especial Familiar % Aprueba Inventario. 2 Acdos. en Incidente. Núm. Exp. 415/2022 Inc. de Liquidación de Sociedad Conyugal II.
Robledo Ruíz Bibiana vs. Senties Torres Héctor Eduardo. Controversias del Orden Familiar % Dada. 1 Acdo. Núm. Exp. 1817/2023.
Robles Pérez María Raquel vs. Trinidad Carrasco Jesús. Controversias del Orden Familiar %. 3 Acdos. Núm. Exp. 1195/2018.
Torres Ruíz María Luisa. Sucesorio Familiar %. 4 Acdos. Núm. Exp. 997/2024.
De la Cruz Rafael Reina vs. Constantino Suastegui Ángel Galim. Controversias del Orden Familiar %. 5 Acdos. Núm. Exp. 497/2024.

AUDIENCIA

Vergara Hernández Miguel Ángel su Sucesión. Aud. 801 Sucesorio Familiar. 1 Audiencia. Núm. Exp. 1177/2024.

SENTENCIAS INTERLOCUTORIAS

Marines Hernández José Luis su Sucesión. Sucesorio Familiar Sent. Interl. Declaratoria de Herederos 1 Núm. Exp. 1073/2024
Mendoza Arellano Araceli vs. Montero Ramos Juan Francisco. Controversias del Orden Familiar Sent. Interl. 1 Sent. Inter. en Incidente. Núm. Exp. 1593/2006 de Cesación de Pensión Alimenticia

LA SECRETARIA DE ACUERDOS
LIC. NAOMY ALEJANDRA RIVERA LIMA

SECRETARÍA "B"
ACUERDOS DEL 4 DE NOVIEMBRE DEL 2024

Aguilar Cifuentes Stephanie vs. Del Llano Ramírez Omar. Controversias del Orden Familiar 1 Acdo. Núm. Exp. 230/2017.
Aguilar Cifuentes Stephanie vs. Del Llano Ramírez Omar. Controversias del Orden Familiar 1 Acdo. en Incidente. Núm. Exp. 230/2017 Inc. de Cambio de Guarda y Custodia.
Alvarado Castrejón Luz Amalia vs. Murguía Calderón Sergio. Exh. Familiar 2 Acdos. en Exhorto. Núm. Exp. 1944/2024.
Alvarado Villavicencio Itzeyana vs. Victoria Guerrero Antonio. Controversias del Orden Familiar 1 Acdo. Núm. Exp. 1500/2024.
Arias García Javier vs. López Morales Liliana. Controversias del Orden Familiar 1 Acdo. Núm. Exp. 380/2022.
Arrieta Hernández María Luisa. Sucesorio Familiar 1 Acdo. en Cuadernillo. Núm. Exp. 734/1997 Cuad. de Rendición de Ctas. Octubre 2023 a Octubre 2024.
Bahena Saavedra Rubén vs. Behena Saavedra Rocío. Exh. Familiar 5 Acdos. en Exhorto. Núm. Exp. 1932/2024.
Ballesteros Muciño Francisco vs. Baldomero Tenorio Silvia Lorena. Controversias del Orden Familiar 1 Acdo. Núm. Exp. 18/2024.

SOLO CONSULTA
SOLO CONSULTA
SOLO CONSULTA

Bautista Pardo José. Sucesorio Familiar 1 Acdo. Núm. Exp. 808/2013.
Becerra Espíndola Berenice Aylim vs. Miranda de la Cruz Luis Daniel. Controversias del Orden Familiar 1 Acdo. Núm. Exp. 1104/2024.
Berthely Valenzuela Rossana vs. Delgado Reynoso Luis Santiago. Controversias del Orden Familiar 1 Acdo. en Incidente. Núm. Exp. 810/2021 Inc. de Recus. I.
Berthely Valenzuela Rossana vs. Delgado Reynoso Luis Santiago. Controversias del Orden Familiar 2 Acdos. en Incidente. Núm. Exp. 810/2021 Vía de Apremio.
Bohórquez Valdéz Mayra vs. Miguel Enrique Sánchez Ramírez. Controversias del Orden Familiar 1 Acdo. en Incidente. Núm. Exp. 258/2011 Inc. de Cancel. de Pensión Alimenticia y Modificación de Guarda y Custodia.
Bucio Govea María. Sucesorio Familiar 1 Acdo. Núm. Exp. 1102/2017.
Cabrera Alcibar Fanny y Cabrera Alcibar Ivonne y Cabrera Alcibar Miriam vs. Cabrera Alcibar Nancy. Controversias del Orden Familiar 1 Acdo. Núm. Exp. 886/2024.
Campos Francisco Javier su Sucesión. Sucesorio Familiar 1 Acdo. Núm. Exp. 1136/2021.
Carmona Cuevas Claudia vs. González Picazo José Refugio. Especial Familiar 1 Acdo. Núm. Exp. 1080/2024.
Corchado Hernández Marco Antonio su Sucesión. Sucesorio Familiar 1 Acdo. Núm. Exp. 1280/2024.
Costilla Campos Jazmín Adriana e Israel Romero Ayala vs. Romero Ayala Israel. Especial Familiar 1 Acdo. en Incidente. Núm. Exp. 2214/2014 Inc. de Cambio de Guarda y Custodia.
Cruz Gutiérrez Lucila. Sucesorio Familiar 1 Acdo. Núm. Exp. 1368/2021 Secc. Segunda.
Diosdado Albarrán Jéssica vs. Jorge Arturo López Bernal. Controversias del Orden Familiar 1 Acdo. Núm. Exp. 1714/2013.
Enríquez Torres Gloria su Sucesión. Juris. Voluntaria Familiar Acuerdo. 1 Acdo. Núm. Exp. 678/2023.
Esteves Díaz Zita Bárbara vs. Marco Antonio Pérez Fuenleal. Controversias del Orden Familiar 1 Acdo. Núm. Exp. 2324/2014.
Falcón Ortiz Verónica vs. Barba Uribe Christoper Jhovanni. Especial Familiar 1 Acdo. Núm. Exp. 1152/2023.
Falcón Ortiz Verónica vs. Barba Uribe Christoper Jhovanni. Especial Familiar 2 Acdos. en Incidente. Núm. Exp. 1152/2023 Incidente.
Portanel Navarijo Lidia Leonor vs. Antonio Miguel Carmona Jiménez. Controversias del Orden Familiar 1 Acdo. Núm. Exp. 1114/2013.
Fuentes Vilchis Josefina su Sucesión. Sucesorio Familiar 1 Acdo. Núm. Exp. 1224/2023.
González Amador Paula su Sucesión. Sucesorio Familiar 1 Acdo. Núm. Exp. 228/2024.
Guerrero Flores Laura Andrea vs. Rosas Flores Alejandro. Especial Familiar 1 Acdo. Núm. Exp. 2074/2022.
Hernández González Diana Gabriela vs. Mauro Vega MartínezControversias del Orden Familiar 1 Acdo. Núm. Exp. 1544/2024.
Hernández Gutiérrez Canek vs. Martínez Contreras Claudia Jacqueline. Controversias del Orden Familiar 1 Acdo. Núm. Exp. 122/2022.
Jiménez Díaz Norma Angélica vs. Visoso Padilla Gerardo. Especial Familiar 1 Acdo. Núm. Exp. 1564/2021.
Jiménez Mora Dulce Carolina vs. Pérez Gutiérrez Víctor Levi. Controversias del Orden Familiar 1 Acdo. en Incidente. Núm. Exp. 1950/2019 Inc. de Cambio de Guarda y Custodia.
Jiménez Morales Camerina. Sucesorio Familiar 1 Acdo. Núm. Exp. 158/1998 Bis. 1.
Lara Mariano Salvador Sucesión. Sucesorio Familiar 1 Acdo. Núm. Exp. 1302/2024.
Larios Juárez José Héctor. Sucesorio Familiar 1 Acdo. en Otros. Núm. Exp. 542/2021 Secc. Cuarta.
Legorreta Moreno Abril vs. Moreno Sánchez Dulce Mercedes. Controversias del Orden Familiar #. 1 Acdo. Núm. Exp. 1960/2024.
Lezama Álvarez Gracia. Int. 1 Acdo. Núm. Exp. 32/1999.
López Alcalá Pamela vs. Pérez Sandoval Ricardo. Controversias del Orden Familiar 1 Acdo. Núm. Exp. 1552/2017.
López Canales Víctor Manuel vs. Uriostegui Domínguez Laura Edith. Controversias del Orden Familiar #. 1 Acdo. Núm. Exp. 1962/2024.
López Rivera Antonia y Delgado López Omar vs. Delgado Huerta Nicolás. Controversias del Orden Familiar 1 Acdo. Núm. Exp. 668/2024.
Macías Rosales Jorge Arturo su Sucesión. Sucesorio Familiar 1 Acdo. en Otros. Núm. Exp. 2126/2022 Secc. Cuarta.
Martínez Ángeles Sandra vs. Benavides Padilla Luis Antonio. Controversias del Orden Familiar 3 Acdos. Núm. Exp. 1442/2022.
Mejía López Julio César vs. Soto Navarro Verónica Jazmín. Especial Familiar 1 Acdo. Núm. Exp. 978/2024.
Mendoza Guzmán María Luisa vs. Martínez Juárez Sarahi. Controversias del Orden Familiar 1 Acdo. Núm. Exp. 1284/2023.
Modesto Martínez Karen Lizeth vs. Hernández Santiago Raúl Eduardo. Exh. Familiar 1 Acdo. en Exhorto. Núm. Exp. 1974/2024.
Monteagudo Yáñez Bethuel vs. Duarte Aguilar Ramón Enrique. Controversias del Orden Familiar 1 Acdo. Núm. Exp. 1246/2023.
Morales Cruz Angélica vs. José Ricardo Reynoso Aran. Controversias del Orden Familiar 1 Acdo. Núm. Exp. 1888/2024.
Nápoles García Adrián vs. García de la Cruz Areli. Controversias del Orden Familiar 1 Acdo. Núm. Exp. 1766/2024.
Ortiz Dolores Mónica vs. Bravo Luna Óscar David. Especial Familiar 1 Acdo. en Incidente. Núm. Exp. 1024/2023 Inc. de Guarda y Custodia y Pensión Alimenticia I.
Pater Philippe Henri su Sucesión. Sucesorio Familiar 1 Acdo. en Incidente. Núm. Exp. 1638/2023 Oposición Al Carácter de Concubina.
Pérez Morales Fernandeo. Exh. Familiar 1 Acdo. en Exhorto. Núm. Exp. 1980/2024.
Pérez Ruíz Vicente David. Exh. Familiar 1 Acdo. en Exhorto. Núm. Exp. 1782/2024.
Puga Leal Alicia. Sucesorio Familiar 1 Acdo. Núm. Exp. 92/2008.
Rico Sánchez Iván vs. Yazmín Hernández Barrios. Ord. Civil Familiar 1 Acdo. en Incidente. Núm. Exp. 1108/2012 Inc. de Cuestiones Inherentes Al Divorcio.
Rivera Jurado María Elena. Juris. Voluntaria Familiar 1 Acdo. Núm. Exp. 1260/2024.
Rosas Nava Rosa María vs. Benjamín Pérez García. Controversias del Orden Familiar 1 Acdo. Núm. Exp. 1614/2005 Principal Tomo IV.
Rosas Román Manuel Iván vs. Robles del Pino Karla América Sofía. Controversias del Orden Familiar 1 Acdo. Núm. Exp. 1430/2024.
Salvoch Oncins Manuel su Sucesión. Sucesorio Familiar 1 Acdo. Núm. Exp. 1490/2024.
Sánchez Casillas Rafael su Sucesión. Exh. Familiar 1 Acdo. en Exhorto. Núm. Exp. 1840/2024.
Sánchez Espino Elizabeth vs. Nicolás Vicente Heriberto. Controversias del Orden Familiar 4 Acdos. Núm. Exp. 1174/2024.
Solano Olmos Yolanda vs. Julio Moreno Pérez. Controversias del Orden Familiar 1 Acdo. en Incidente. Núm. Exp. 530/1986 Inc. de Repos. de Autos.
Solís Álvarez Jesús Delfino vs. Romero Monterrubio María Claudia Catalina. Exh. Familiar 1 Acdo. en Exhorto. Núm. Exp. 1906/2024.
Solís y Dorantes Salvador su Sucesión. Sucesorio Familiar 2 Acdos. Núm. Exp. 918/2023.
Torres Esquivel Ofelia vs. Montiel López Carlos. Exh. Familiar 1 Acdo. en Exhorto. Núm. Exp. 1976/2024.
Valenzuela Estrada Beatriz Cecilia vs. Cuazitl Peña Juan Adrián. Controversias del Orden Familiar 3 Acdos. en Incidente. Núm. Exp. 1092/2019 Inc. de Reduc. de Pensión Alimenticia.
Villanueva Gaytán María Guadalupe vs. Edgar Abel Márquez García. Tomo II. Controversias del Orden Familiar 1 Acdo. Núm. Exp. 1896/2009 Bis. 1 Tomo II.
Vivanco Morales Luz Daniela vs. Solís Sotelo Alexis Jafet. Controversias del Orden Familiar 1 Acdo. Núm. Exp. 174/2024.
Viveros Reyna Abigail Elena vs. Carrillo Hernndez Itze Hugo. Controversias del Orden Familiar 1 Acdo. Núm. Exp. 1792/2019.

MAL PUBLICADOS

Gómez Mendoza Carolina vs. López Martínez Juan Armando. Controversias del Orden Familiar mal Publ. del 24 de Octubre del 2024. 1 Acdo. Núm. Exp. 1150/2024.

NO PUBLICADOS

Amador Aguirre María Magdalena su Sucesión. Sucesorio Familiar no Publ. del 31 de Octubre del 2024. 1 Acdo. en Otros. Núm. Exp. 1128/2022 Secc. Segunda.
Angulo Angulo Jesús. Sucesorio Familiar 1 Acdo. Núm. Exp. 180/2020.
Cervantes Altamirano Enrique su Sucesión. Sucesorio Familiar 1 Acdo. en Otros. Núm. Exp. 474/2023 Secc. Cuarta.

SOLO CONSULTA
SOLO CONSULTA
SOLO CONSULTA

Díaz Covarrubias Hanun Adriana vs. Méndez López Alejandro. Especial Familiar 1 Acdo. en Incidente. Núm. Exp. 1022/2020 Inc. de Compensación.
Figueroa Santos Felipe su Sucesión. Sucesorio Familiar 1 Acdo. en Otros. Núm. Exp. 1196/2022 Secc. Segunda.
González Medina Carmen. Sucesorio Familiar Reb. Agravios. 2 Acdos. en Otros. Núm. Exp. 84/2017 Secc. Segunda Aperturada por Mariia del Carmen Rubio González.
Hayashida Yamaguchi José Luis su Sucesión. Sucesorio Familiar 1 Acdo. Núm. Exp. 298/2024 Segunda Sección.
Jiménez Lemus María del Rosario vs. Eslava Rojas Óscar Pedro. Controversias del Orden Familiar 1 Acdo. en Incidente. Núm. Exp. 258/2024 Inc. de Rendición de Cuentas.
Maqueda Mendoza Gloria. Sucesorio Familiar 1 Acdo. en Incidente. Núm. Exp. 836/2018 Inc. de Oposición Al Inventario y Avalúo.
Muñoz Gonzalez Maribel vs. Salas González Martín. Controversias del Orden Familiar 1 Acdo. en Incidente. Núm. Exp. 1320/2007 Inc. de Nul. de Actuaciones.
Muñoz Gonzalez Maribel vs. Salas González Martín. Controversias del Orden Familiar Apel. no Publ. del 31 de Octubre del 2024. 1 Acdo. en Incidente. Núm. Exp. 1320/2007 Bis. 1 Inc. de Cesación de Pensión Alimenticia.
Rodríguez Rayo Cintya vs. Juan Saúl Mondragón Cortezano. Controversias del Orden Familiar 1 Acdo. Núm. Exp. 930/2023.
Rojas Madrid Jonathan vs. Bernal Mata Gabriela. Controversias del Orden Familiar 1 Acdo. en Cuadernillo. Núm. Exp. 878/2022 Inc. Vía de Apremio.
Rojas Madrid Jonathan vs. Bernal Mata Gabriela. Controversias del Orden Familiar 1 Acdo. Núm. Exp. 878/2022 Tomo IV Principal.
Segura Chaire Carmen vs. su Sucesión. Sucesorio Familiar 1 Acdo. Núm. Exp. 536/2021.
Solís y Dorantes Salvador su Sucesión. Sucesorio Familiar 2 Acdos. Núm. Exp. 918/2023.
Talavera Velázquez Alejandro vs. Vergara Orozco Anaisi. Controversias del Orden Familiar 1 Acdo. en Cuadernillo. Núm. Exp. 168/2022 Principal Tomo II.
Torres Martínez Jesús su Sucesión. Sucesorio Familiar 1 Acdo. Núm. Exp. 380/2023.

AUDIENCIA

Aguilar Villegas Gloria su Sucesión. Aud. 801 Sucesorio Familiar. 1 Audiencia. Núm. Exp. 816/2024.
Rubio Antor Alfredo su Sucesión. Aud. 790 Sucesorio Familiar. 1 Audiencia. Núm. Exp. 1444/2024.

SENTENCIAS INTERLOCUTORIAS

Barrientos Galindo Mariano. Sucesorio Familiar Sent. Interl. Declaratoria de Herederos 1 Núm. Exp. 726/2019
Chávez Quiroz María Eugenia vs. Rossel Javier Héctor. Ord. Civil Familiar Sent. Interl. 1 Sent. Inter. en Incidente. Núm. Exp. 458/2004 Inc. de Cancel. de Pensión Alimenticia

NO PUBLICADOS

Valladares Sabatier Norma Adriana vs. Carrera Lora Miguel su Sucesión y Martínez Reséndiz Verónica y Carrera Martínez Carolina y Carrera Martínez Miguel. Ord. Civil Familiar Sent. Interl. 1 Sent. Inter. en Incidente. Núm. Exp. 1821/2023 Inc. de Nul. de Actuaciones

LA SECRETARIA DE ACUERDOS
LIC. NALLELY JIMÉNEZ ALTAMIRANO

DÉCIMO TERCERO DE LO FAMILIAR

SECRETARÍA "A"
ACUERDOS DEL 4 DE NOVIEMBRE DEL 2024

Abadía Pardo Miguel Ángel vs. Montaño López Maricela. Ord. Civil Familiar 1 Acdo. Núm. Exp. 693/2024.
Abascal Olascoaga Rodrigo vs. Pérez Torres Daniela Marlene. Especial Familiar 1 Acdo. en Incidente. Núm. Exp. 5/2020 Consecuencias.
Abascal Olascoaga Rodrigo vs. Pérez Torres Daniela Marlene. Especial Familiar 1 Acdo. Núm. Exp. 5/2020 Vía de Apremio VI.
Abascal Olascoaga Rodrigo vs. Pérez Torres Daniela Marlene. Especial Familiar 1 Acdo. Núm. Exp. 5/2020 Vía de Apremio IV.
Abundio Cosme Yolanda vs. Fernández Sánchez Raúl. Controversias del Orden Familiar 1 Acdo. Núm. Exp. 2029/2017 Inc. de Aumento de Pensión Alimenticia.
Aguilar García Abel Bartolo. Sucesorio Familiar 1 Acdo. Núm. Exp. 1387/2008.
Aguilar Luna Nallely vs. Flores Fuentes Ernesto. Controversias del Orden Familiar 1 Acdo. Núm. Exp. 1861/2024.
Aguilar Morales Carlos su Sucesión. Sucesorio Familiar 1 Acdo. Núm. Exp. 491/2023.
Alvarado Martínez Mauro. Sucesorio Familiar 2 Acdos. Núm. Exp. 709/2017 Cuarta Sección.
Álvarez Ávila Linda Claudia Yolanda vs. Pineda Aziz Mario Abrahampineda Camacho Agustinaziz Aquique María del Carmen. Controversias del Orden Familiar 1 Acdo. Núm. Exp. 697/2018 Tomo III.
Amattah Chukwuemeka Jude vs. De la Fuente Gamiño Sarai Karime. Controversias del Orden Familiar 1 Acdo. Núm. Exp. 1517/2022.
Ambriz Ibáñez Alfredo. Sucesorio Familiar Megm. 1 Acdo. Núm. Exp. 451/1982 Inc. de Exclusión de Bienes Hereditarios.
Ángeles Pérez Enrique. Sucesorio Familiar 1 Acdo. en Incidente. Núm. Exp. 1277/2016 Nul. de Actuaciones.
Aranda y Pastor Reyna María su Sucesión. Sucesorio Familiar Dada Cuenta. 1 Acdo. Núm. Exp. 545/2024.
Arellano López Rosa vs. Morales Arteaga David Jaime. Controversias del Orden Familiar 1 Acdo. Núm. Exp. 859/2024.
Ambriz Ibañez Alfredo inc. de exclusión de bienes hereditarios exp 451/1982
Bernal Bonilla Sara Elizabeth vs. Martínez Fragoso Néstor Rubén. Especial Familiar Zd. 1 Acdo. Núm. Exp. 1525/2023.
Bolaños Ríos Alicia su Sucesión. Sucesorio Familiar Zd. 1 Acdo. Núm. Exp. 1689/2024.
Bracho González Luz María vs. Castellanos Roa Israel. Controversias del Orden Familiar 1 Acdo. Núm. Exp. 1835/2024.
Cacho Colmenero Pedro vs. Blanca Estela Campos Barba. Controversias del Orden Familiar 1 Acdo. Núm. Exp. 2119/2016.
Cacho Colmenero Pedro vs. Blanca Estela Campos Barba. Controversias del Orden Familiar Megm. 1 Acdo. en Incidente. Núm. Exp. 2119/2016 Inc. de Cancel. de Pensión Alimenticia.
Campos Vázquez Celso vs. Campos Vázquez Celso. Sucesorio Familiar 1 Acdo. Núm. Exp. 1849/2022.
Cárdenas Alfaro María Concepción vs. Peña Crisanto Carlos. Controversias del Orden Familiar 1 Acdo. Núm. Exp. 1405/2024.
Carlos Ávila René vs. Santillán Cortés Zaira. Ord. Civil Familiar 1 Acdo. Núm. Exp. 2231/2023.
Castillo Hernández Rogelio su Sucesión. Sucesorio Familiar 1 Acdo. Núm. Exp. 1337/2024.
Cervantes Sotelo Ismael su Sucesión. Sucesorio Familiar 1 Acdo. Núm. Exp. 1643/2024.
Chavarría Librado Teodoro Francisco. Juris. Voluntaria Familiar 1 Acdo. Núm. Exp. 551/2024.
Cruz Rivera Elvia Edith. Sucesorio Familiar 1 Acdo. Núm. Exp. 1321/2018.
Díaz León Martha su Sucesión. Sucesorio Familiar 2 Acdos. Núm. Exp. 393/2022 Segunda Sección.
Díaz Sánchez Margarito. Juris. Voluntaria Familiar Megm. 1 Acdo. Núm. Exp. 995/2016.
Domínguez López Alma Valeria vs. Moreno Ramírez Cristopher Joshua. Controversias del Orden Familiar 2 Acdos. en Incidente. Núm. Exp. 281/2024 Modificación de Convenio.
Diaz Colin Estela vs Arturo Muñoz Rueda inc de incremento de pensión alimenticia exp 1485/2015
Eguiarte Sada Germán Antonio su Sucesión. Sucesorio Familiar Dada Cuenta. 1 Acdo. Núm. Exp. 119/2023.
Elizondo Rubio Juan José vs. De la Vega Marín María Ximena. Controversias del Orden Familiar 1 Acdo. Núm. Exp. 1843/2024.
Escamilla Martínez Viridiana vs. Osiris Ricardo Fernández Román. Controversias del Orden Familiar 1 Acdo. Núm. Exp. 941/2015.
España Jaramillo Esmeralda vs. Arango Martínez Daniel. Controversias del Orden Familiar 2 Acdos. Núm. Exp. 1157/2024.
Espinosa Díaz María del Carmen vs. Antonio Albor Garnica. Especial Familiar 1 Acdo. en Expedientillo. Núm. Exp. 1083/2015.
Estrada Torres Amelia vs. -. Sucesorio Familiar 1 Acdo. Núm. Exp. 879/2013 Inc. de Oposición a la Rendición de Ctas. Anuales Correspondientes Al Año Dos Mil Veintitres.
Fernández Martínez Esveydi vs. Aguilar González Juan Carlos. Controversias del Orden Familiar Exh. 1 Acdo. en Exhorto. Núm. Exp. 1797/2024.
Flores Muñoz Yadira vs. Flores Vera José Juan. Especial Familiar 1 Acdo. Núm. Exp. 1075/2017.

SOLO CONSULTA
SOLO CONSULTA
SOLO CONSULTA

Flores Villasana María de Lourdes su Sucesión. Sucesorio Familiar Zd. 1 Acdo. Núm. Exp. 501/2022.
Fournier Villada Carlos. Sucesorio Familiar Zd. 1 Acdo. Núm. Exp. 1543/2009.
Franco de Los Ángeles Ignacio vs. Juárez Castañeda Flor del Carmen. Especial Familiar Zd. 1 Acdo. Núm. Exp. 467/2023.
Galán Montes Maribel vs. Eduardo Valadez Ortega. Especial Familiar 1 Acdo. Núm. Exp. 947/2020.
García González Raymundo. Sucesorio Familiar 1 Acdo. Núm. Exp. 1115/2020.
García Margarita su Sucesión. Sucesorio Familiar 1 Acdo. Núm. Exp. 1679/2023.
García Chávez Aurora Rosalina vs. Jaimes Anguiano Rufino. Ord. Civ. Zd. 1 Acdo. Núm. Exp. 1129/2009.
Gómez Torres Naomi Itzae vs. Gómez Ozuna Eric Víctor. Controversias del Orden Familiar 1 Acdo. Núm. Exp. 1371/2024.
González Montes Dira Sahad vs. Díaz Ramírez Jaime Gabriel. Controversias del Orden Familiar 1 Acdo. Núm. Exp. 1765/2018.
González Rendón Elena Sherezada vs. Óscar Alberto Clavellina López. Controversias del Orden Familiar Megm. 1 Acdo. en Incidente. Núm. Exp. 1569/2012 de Cambio de Guardia y Custodia.
Guerrero Juárez Thania Monsserat vs. Rosales Consuelo Miguel Ángel. Controversias del Orden Familiar 1 Acdo. Núm. Exp. 1545/2024.
Gutiérrez Rivas Berenice vs. De la Rosa Medina César Francisco. Controversias del Orden Familiar 1 Acdo. Núm. Exp. 1597/2024.
Guzmán Ramírez Getulio su Sucesión. Sucesorio Familiar Zd. 1 Acdo. Núm. Exp. 1223/2023.
Hernández Amaya Dayanara vs. Flores Oliva Alfonso. Especial Familiar Zd. 1 Acdo. Núm. Exp. 1911/2021.
Hernández Ávila María Alejandra vs. Martínez Vilchis Enrique. Controversias del Orden Familiar 1 Acdo. Núm. Exp. 1933/2024.
Hernández Estrada Felipe su Sucesión. Sucesorio Familiar Zd. 1 Acdo. Núm. Exp. 1671/2024.
Hernández Lozano Jimena vs. Castrejón Alarcón Arturo. Controversias del Orden Familiar Comparecencia. 1 Acdo. Núm. Exp. 2195/2023 Tomo II.
Hernández Ramírez Ofelia su Sucesión. Sucesorio Familiar 1 Acdo. Núm. Exp. 2069/2023.
Hernández Salazar Elena vs. Delgadillo Rodríguez Francisco Dimas. Controversias del Orden Familiar 1 Acdo. Núm. Exp. 1089/2023.
Herrera Medina Samantha vs. Guzmán Jiménez Juan José. Controversias del Orden Familiar Exh. 1 Acdo. en Exhorto. Núm. Exp. 1973/2024.
Huerta de Ibarra Dolores. Sucesorio Familiar 1 Acdo. en Incidente. Núm. Exp. 499/1983 Inc. de Remoción de Albacea.
Jefferson Magaña Imelda. Sucesorio Familiar 1 Acdo. Núm. Exp. 1059/2016.
Jiménez Valenzuela Jorge Arturo vs. Becerril Olvera Montserrat. Controversias del Orden Familiar 1 Acdo. Núm. Exp. 1775/2024.
Juárez Bañales Daniel su Sucesión. Sucesorio Familiar 1 Acdo. Núm. Exp. 1573/2024.
Ladizinsky Mochon José vs. Hall Marín María Elena Josephine. Controversias del Orden Familiar 2 Acdos. en Otros. Núm. Exp. 871/2018 Ejecc. de Convn. Judicial por Incum. a la Cláus. Iv, Inciso A), Numerales 3 y 5 e Inciso M).
Lancon Núñez Alejandra vs. López Martínez José Daniel. Controversias del Orden Familiar 1 Acdo. Núm. Exp. 415/2020.
Lara Díaz Jenny vs. Marín Ramírez Miguel Ángel. Controversias del Orden Familiar 1 Acdo. Núm. Exp. 1901/2022.
Lara Méndez Guillermina vs. Rangel Castillo Alejandro. Especial Familiar 1 Acdo. Núm. Exp. 121/2023.
Leal Piña Octavio Martín vs. Mora Martínez Karina Elizabeth. Especial Familiar 2 Acdos. Núm. Exp. 1777/2023.
León García Juan vs. Sucesorio Familiar Megm. 1 Acdo. Núm. Exp. 115/2021 Secc. Cuarta.
López Núñez Saúlo Alfonso vs. De la Cruz Godínez Tania María. Controversias del Orden Familiar Exh. 1 Acdo. en Exhorto. Núm. Exp. 1799/2024.
López Salazar Brenda Areli vs. Oliver Estrada Juan Carlos. Controversias del Orden Familiar 1 Acdo. Núm. Exp. 907/2023.
López Victoria. Sucesorio Familiar 1 Acdo. Núm. Exp. 1007/2021.
Madrigal Carbajal Citlali Lizette vs. Morales Pérez Humberto Emmanuel. Controversias del Orden Familiar Exh. 1 Acdo. en Exhorto. Núm. Exp. 1863/2024.
Maldonado Venegas Francisco Javier vs. Pérez Ramírez Montserrat. Controversias del Orden Familiar 1 Acdo. Núm. Exp. 679/2022 Inc. de Reduc. de Pensión Tomo II.
Malfavon Martínez Sherezada Manuela vs. Flores Reyes Juan Esteban. Controversias del Orden Familiar 2 Acdos. Núm. Exp. 1791/2023.
Martínez López Juana su Sucesión. Sucesorio Familiar 1 Acdo. Núm. Exp. 1269/2021.
Martínez Martínez Raúl vs. Rojas Gutiérrez Selene Marisol. Controversias del Orden Familiar 3 Acdos. Núm. Exp. 2073/2023.
Martínez Torres Diana Berenice vs. García Ramírez Juan Cruz. Controversias del Orden Familiar 1 Acdo. Núm. Exp. 619/2008.
Martínez Treviño Adelaido su Sucesión. Sucesorio Familiar 1 Acdo. Núm. Exp. 1661/2021.
Martínez Sánchez Guadalupe Leticia vs. Ulises Álvarez Bautista. Cont. Ord. Fam. 1 Acdo. Núm. Exp. 1307/2001.
Matus López María Patrocinia. Sucesorio Familiar 1 Acdo. Núm. Exp. 1103/2020.
Medina Saldívar Bárbara Mayte vs. Medina Trejo Jaime. Controversias del Orden Familiar 1 Acdo. Núm. Exp. 1021/2024.
Melchor Poceros Miriam vs. Peña Ávila Ramiro. Controversias del Orden Familiar 2 Acdos. Núm. Exp. 631/2022.
Mendizábal Piedras Patricia vs. Kobeh Toledo Amado. Especial Familiar Dada Cuenta. 1 Acdo. Núm. Exp. 1705/2021.
Moctezuma Solís Ailed Gissel vs. Chávez Martínez Maycols. Controversias del Orden Familiar 1 Acdo. Núm. Exp. 2017/2023.
Molina Rodríguez Jorge Elier su Sucesión. Actos Prejudiciales Familiar 1 Acdo. Núm. Exp. 2029/2023.
Montero Abruto Vania Anahi vs. Montero Basilio Mauricio. Controversias del Orden Familiar Exh. 1 Acdo. en Exhorto. Núm. Exp. 1381/2024.
Montiel Hernández Raquel vs. Horacio López Domínguez. Especial Familiar 1 Acdo. Núm. Exp. 145/2016.
Montiel Murillo Ana María de Los Ángeles. Controversias del Orden Familiar 1 Acdo. Núm. Exp. 1329/2019 Tomo II.
Moreno Romero Gerardo vs Karina De La Rosa Granados incidente regimen visitas exp 923/2020
Navarro Beltrán José Sergio vs. Cervantes Barrera María de Los Ángeles. Especial Familiar 1 Acdo. Núm. Exp. 1289/2017.
Nieto Orta Antonio vs. Rocha Torres Paola Aída. Ord. Civil Familiar Exh. 1 Acdo. en Exhorto. Núm. Exp. 1847/2024.
Noyola Ramírez María Lidia su Sucesión. Sucesorio Familiar 1 Acdo. Núm. Exp. 1613/2023.
Ocampo Saldaña Ruth Yuridia vs. Ríos Cruz José David. Ord. Civil Familiar 1 Acdo. Núm. Exp. 145/2024.
Oketch Edith Adhiambo vs. Gichohi Shadrack Anthony. Controversias del Orden Familiar Zd. 1 Acdo. Núm. Exp. 1803/2023 Tomo II.
Ortega Muñoz Rocío vs. Pérez Ramírez Roberto. Especial Familiar Megm. 1 Acdo. Núm. Exp. 195/2022.
Oviedo Sánchez Kenia Guadalupe vs. Islas Montes Fidel David. Controversias del Orden Familiar Zd. 2 Acdos. Núm. Exp. 783/2024.
Pacheco Ruíz Bruno Rafael. Sucesorio Familiar 1 Acdo. Núm. Exp. 1159/2000 Cuarta Sección.
Paniagua Gabriela vs. Flores Meléndez Fernando. Especial Familiar 1 Acdo. Núm. Exp. 1425/2017.
Pavón Castro Carmen. Sucesorio Familiar Megm. 1 Acdo. en Otros. Núm. Exp. 687/2020 Secc. II.
Peñaloza Rueda Fabián vs. Vega García Rosa María. Especial Familiar 1 Acdo. Núm. Exp. 1839/2023.
Ponce Assad María Antonieta vs. Mateos Benítez Ayax. Controversias del Orden Familiar Megm. 1 Acdo. Núm. Exp. 1313/2021 Tomo II.
Pedro Contreras López vs Marlenne Nájera Medina incidente de cancelacion de pension alimenticia exp 1407/2023
Quiroz Villalobos Érika Lizbeth vs. Alfaro Cruz Diego Saureth. Controversias del Orden Familiar 1 Acdo. en Incidente. Núm. Exp. 1129/2018 Inc. Cump. Convenio.
Ramírez Lara Tanya Alexandra vs. Sánchez Mondragón Alberto Antonio. Controversias del Orden Familiar 1 Acdo. Núm. Exp. 1547/2021 Tomo II.
Ramírez León Luis Miguel vs. Alicia Ivette Santiago Santiago. Especial Familiar 1 Acdo. Núm. Exp. 163/2021 Inc. de Fijación de Pens Alimenticia.
Rangel Morales Marco Antonio vs. Rodríguez Chavarría Mariela. Ord. Civil Familiar 1 Acdo. Núm. Exp. 937/2024.

SOLO CONSULTA
SOLO CONSULTA
SOLO CONSULTA

Rangel Rodríguez Ana Karine vs. Crespo Hobart Edgar Rogelio. Controversias del Orden Familiar Dada Cuenta. 1 Acdo. Núm. Exp. 1259/2024 Tomo II.
Reyes Pérez Rodrigo Enrique vs. Gabriela Montserrat Chavarría Gálvez. Controversias del Orden Familiar 1 Acdo. en Incidente. Núm. Exp. 341/2016 Inc. de Modificación de Convenio.
Riveira Montufar María de Los Ángeles Alejandrina su Sucesión. Sucesorio Familiar 1 Acdo. Núm. Exp. 567/2023.
Rodrigez Castro Zoe y Landa Vázquez Daniel. Controversias del Orden Familiar 1 Acdo. Núm. Exp. 1761/2023 Tomo II.
Rodríguez García Jaime su Sucesión. Sucesorio Familiar Megm. 1 Acdo. Núm. Exp. 791/2023 Secc. Segunda.
Rodríguez Monroy Amado su Sucesión. Sucesorio Familiar 1 Acdo. Núm. Exp. 1719/2022.
Rodríguez Cortés Rosa María vs. Fanny Patricia Velázquez Rodríguez y Cecilia Rodríguez Cortés. Controversias del Orden Familiar Megm. 1 Acdo. en Incidente. Núm. Exp. 513/2020 Incumplimiento de Pensión Alimenticia.
Rojas González Orquidia Nataly vs. Ariel Vicente Castillo Rodríguez. Cont. Ord. Fam. Zd. 1 Acdo. Núm. Exp. 2011/2010.
Román Cobarrubias Lennin Iván vs. Romero Montaño Fátima Yabary. Controversias del Orden Familiar 3 Acdos. Núm. Exp. 2113/2019.
Rosas Heredia Guadalupe vs. Hernández García José Carlos. Controversias del Orden Familiar M- Da. 1 Acdo. Núm. Exp. 1971/2023.
Roberto Bravo sucesión intestamentaria principal exp 1937/2024
Sánchez Martínez Blanca Estela vs. Hernández Vázquez Jorge Luis. Controversias del Orden Familiar 2 Acdos. Núm. Exp. 1983/2023 Tomo II.
Sanz Cortés Elena Areli vs. Rodríguez Márquez Pedro. Especial Familiar 1 Acdo. Núm. Exp. 265/2023.
Suarez Merino Piedad y/o Suárez De Castro Piedad intestamentaria exp 579/2021
Tapia Velasco Arturo vs. Mondragón Torres Brenda Julieth. Controversias del Orden Familiar 1 Acdo. Núm. Exp. 1803/2024.
Torres Aguera Susana de Lourdes. Sucesorio Familiar 1 Acdo. en Incidente. Núm. Exp. 949/2021 Inc. de Remoción de Albacea.
Toss Uriarte Norma vs. Villaseñor Dodero José Ramón. Ord. Civil Familiar Exh. 1 Acdo. en Exhorto. Núm. Exp. 1977/2024.
Trejo Vazquez Esteban su Sucesión. Sucesorio Familiar 1 Acdo. Núm. Exp. 529/2024.
Valencia Aguirre Olivia vs. Martínez Contreras José Arturo. Controversias del Orden Familiar 1 Acdo. Núm. Exp. 1499/2023.
Vera Frutos Esperanza Eugenia su Sucesión. Sucesorio Familiar 1 Acdo. Núm. Exp. 1305/2022.
Villegas Basáñez Zoila Luz vs. Villegas Basáñez Zoila Luz. Sucesorio Familiar 1 Acdo. en Otros. Núm. Exp. 1011/2003 Secc. IV.
Zamora Plata Guadalupe su Sucesión. Sucesorio Familiar 1 Acdo. Núm. Exp. 895/2024.

NO PUBLICADOS

Galicia Cabrera Marisol vs. Santiago Baltazar Antonio. Controversias del Orden Familiar no Publ. 29 de Octubre 2024. 1 Acdo. Núm. Exp. 1825/2014.
García Torres Diana Nareni vs. Salgado Girón Héctor Román. Controversias del Orden Familiar no Publ. del 31. 1 Acdo. Núm. Exp. 545/2023.

AUDIENCIA

Hernández Lozano Jimena vs. Castrejón Alarcón Arturo. Aud. de Ley Controversias del Orden Familiar 1 Audiencia. Núm. Exp. 2195/2023 Tomo II.
Voglesong Herrera Georgina Fernanda vs. Díaz Leal Tello Christian Ricardo. M- Aud. Controversias del Orden Familiar 1 Audiencia. Núm. Exp. 601/2023.

SENTENCIAS DEFINITIVAS DEL 4 DE NOVIEMBRE DEL 2024

Pérez Fuentes Frida Fernanda vs. Andre Isay Chavarría Silva. Controversias del Orden Familiar Sent. Def. 1 Núm. Exp. 519/2022

LA SECRETARIA DE ACUERDOS
LIC. MARÍA ESTELA GONZÁLEZ MARTÍNEZ

SECRETARÍA "B"
ACUERDOS DEL 4 DE NOVIEMBRE DEL 2024

Aguilar Apis Ernesto. Int. Mhm. 1 Acdo. Núm. Exp. 42/2008.
Aguilera Hermida Gabriela del Carmen vs. Martínez Moreno Omar. Controversias del Orden Familiar Mhm. 1 Acdo. Núm. Exp. 1592/2024.
Albarrán Alemán Miguel Darío vs. Fabiola Medrano Ramírez. Controversias del Orden Familiar Narb. 2 Acdos. Núm. Exp. 992/2014.
Almazán García Guilli Giovanni vs. Cortés Santiago Gabriela. Especial Familiar Narb. 1 Acdo. en Incidente. Núm. Exp. 886/2022 Inc. de Modificación de Convenio.
Aponte Zavala Martha Patricia vs. José Guadalupe Barona García. Controversias del Orden Familiar 1 Acdo. en Otros. Núm. Exp. 1284/2007 Cuad. Incidental.
Arroniz Pineda Ivonne vs. Moisés González Serrano. Especial Familiar Mhm. 1 Acdo. en Incidente. Núm. Exp. 798/2016 Inc. de Cancel. de Pensión Alimenticia.
Ayala Sánchez Anagloria Monserrat vs. Barrera García Alan Fernando. Controversias del Orden Familiar Nuevo. 1 Acdo. Núm. Exp. 1984/2024.
Barrientos Castrejón Mercedes su Sucesión. Sucesorio Familiar Narb. 1 Acdo. Núm. Exp. 636/2022.
Barriga Cortez Rosa Elvira vs. Almanza Reyes Óscar. Controversias del Orden Familiar Narb. 1 Acdo. en Otros. Núm. Exp. 724/1997 Inc. de Cancel. de Pensión Alimenticia.
Boehler Reyes Anayantzin vs. Peláez Sánchez José Antonio. Controversias del Orden Familiar 1 Acdo. Núm. Exp. 1810/2024.
Bonilla González Saúl Alberto vs. Nadsheli Reyes González. Especial Familiar Narb. 1 Acdo. en Incidente. Núm. Exp. 18/2021 de Cump. de Convenio.
Bravo Rangel Ana Laura vs. Peñaloza Sánchez Alexis Benjamín. Controversias del Orden Familiar Mhm, Comparecencia. 1 Acdo. Núm. Exp. 804/2024.
Campos Ordaz José Luis. Sucesorio Familiar Mhm. 1 Acdo. Núm. Exp. 410/2021 Segunda Sección.
Castro Espinosa María Elena. Sucesorio Familiar Narb. 1 Acdo. Núm. Exp. 1700/2018.
Cebrecos Ruíz Oliva Rebeca vs. Castillo Hernández José Miguel. Controversias del Orden Familiar 1 Acdo. en Expedientillo_Expediente_No_Conocido. Núm. Exp. 1758/2023.
Cervantes Sandoval Nadia Lilianquiroz Cervantes Azul Juliette vs. Quiroz García Julio César. Controversias del Orden Familiar 1 Acdo. en Otros. Núm. Exp. 354/2020 Tomo III.
Cobos Camorlinga Sara su Sucesión. Sucesorio Familiar Nuevo. 1 Acdo. Núm. Exp. 1974/2024.
Domínguez Rodríguez Leonel Alejandro. Juris. Voluntaria Familiar Mhm. 2 Acdos. Núm. Exp. 1852/2024.
Escamilla Vargas Manuel. Sucesorio Familiar Narb. 1 Acdo. Núm. Exp. 320/2020.
Esquivel Fernández Juan Luis vs. Flores Ruíz Ana María. Especial Familiar Aud. Incidental. 1 Acdo. en Incidente. Núm. Exp. 16/2018 Cesación de Pensión Alimenticia.
Galindo Martínez María Adriana vs. Ricardo Castillejo Hernández. Controversias del Orden Familiar Narb. 1 Acdo. en Incidente. Núm. Exp. 558/2003 Inc. de Cancel. de Pensión Alimenticia.
Gamboa Barrera Luis Eddy. Sucesorio Familiar Mhm. 2 Acdos. Núm. Exp. 352/2021.
García González Carlos vs. Montero Hamad Karen. Especial Familiar Narb. 1 Acdo. en Incidente. Núm. Exp. 1396/2019 Inc. de Cambio de Guarda y Custodia Tomo II.
García Hernández María del Carmen. Sucesorio Familiar Mhm. 1 Acdo. Núm. Exp. 176/2020.
García Ramírez María Elena vs. Morales de León Alilcar Hermilo. Alim. 1 Acdo. Núm. Exp. 720/1998.
García Ramírez María Elena vs. Morales de León Alilcar Hermilo. Controversias del Orden Familiar 1 Acdo. en Incidente. Núm. Exp. 720/1998 Inc. de Cancel. de Pensión.
González López Ana Laura vs. Julio César Flores Tovar. Controversias del Orden Familiar Mhm. 1 Acdo. Núm. Exp. 52/2015 Tomo II.
González Pérez Francisco vs. Rojo Guadarrama Martha Isabel. Controversias del Orden Familiar Narb. 1 Acdo. Núm. Exp. 1226/2024.
González Rodríguez Adriana vs. Eduado Vázquez Alonso. Controversias del Orden Familiar Mhm. 1 Acdo. Núm. Exp. 1020/2014.
Gutiérrez Hernández María de Lourdes vs. Romo González Guillermo Alfonso. Controversias del Orden Familiar Mhm. 1 Acdo. Núm. Exp. 1252/2023.
Gutiérrez Oropeza Constanza vs. Gutiérrez Escobedo Hilario. Controversias del Orden Familiar Narb. 1 Acdo. Núm. Exp. 966/2024.

SOLO CONSULTA
SOLO CONSULTA
SOLO CONSULTA

Hernández Cuevas Rebeca vs. Luna Zúñiga Juan Manuel. Especial Familiar Mhm. 2 Acdos. Núm. Exp. 1568/2021.

Ignacio Morales Basilio vs. García Ruíz Celia. Ord. Civil Familiar Exh. 1 Acdo. en Exhorto. Núm. Exp. 1602/2024.

Isunza Jaime María vs. Reyna Acevedo Juan Pablo. Controversias del Orden Familiar Mhm. 1 Acdo. Núm. Exp. 658/2023.

Jaimes Montiel Guadalupe vs. Abraham Cerón Martínez. Controversias del Orden Familiar Narb. 2 Acdos. Núm. Exp. 28/2015.

Jiménez Juárez Luz Arely vs. Rubén Eduardo Domínguez Peralta. Especial Familiar Mhm. 1 Acdo. en Incidente. Núm. Exp. 2028/2014 Incumplimiento de Convn. y Pensión Alimenticia.

Landeros Chávez Diego vs. Nancy Angélica Vargas May. Controversias del Orden Familiar Mhm. 1 Acdo. Núm. Exp. 1330/2019.

Ledezma Herrera Alethia. Sucesorio Familiar 1 Acdo. en Otros. Núm. Exp. 616/2004 Secc. Tercera.

López Gómez Blanca Estela vs. De Jesús Álvarez Ricardo Juan. Controversias del Orden Familiar 1 Acdo. Núm. Exp. 1404/2024.

López Rivera Mario vs. Cadena Lugo María Azucena. Controversias del Orden Familiar Mhm. 1 Acdo. Núm. Exp. 212/2020.

Lozano Ramos Olga su Sucesión. Sucesorio Familiar Narb. 1 Acdo. Núm. Exp. 604/2024.

Luna Cabrera Jéssica Rebeca vs. Hernández Basilio Omar. Ord. Civil Familiar Exh. 1 Acdo. en Exhorto. Núm. Exp. 1962/2024.

Macías Ávila Maribel Margarita vs. Mario Fernando Romero Villarreal. Controversias del Orden Familiar Narb. 1 Acdo. en Otros. Núm. Exp. 412/1999 Inc. de Cancel. de Alimentos.

Malváez Gómez Alfonsina su Sucesión. Sucesorio Familiar Narb. 1 Acdo. Núm. Exp. 1728/2024.

Mancilla Gómez Amanda vs. Moisen Minjares José Ricardo. Controversias del Orden Familiar 2 Acdos. Núm. Exp. 1930/2024.

Martínez Jardines Patricia vs. Martínez Martínez Mauricio. Controversias del Orden Familiar Narb. 1 Acdo. Núm. Exp. 1304/2024.

Martínez Reyes Sarai. Controversias del Orden Familiar Narb. 1 Acdo. Núm. Exp. 710/2022.

Martínez Rodríguez Mayra Edith vs. Maximino Mendoza Álvarez. Controversias del Orden Familiar 2 Acdos. en Incidente. Núm. Exp. 150/2016 Inc. de Cobro de Pensión Alimenticia.

Martínez Rodríguez Mayra Edith vs. Maximino Mendoza Álvarez. Controversias del Orden Familiar 2 Acdos. en Incidente. Núm. Exp. 150/2016 Inc. de Incremento de Pensión.

Martínez Sánchez Laura vs. Héctor Quezada Pablo. Especial Familiar Mhm. 2 Acdos. Núm. Exp. 1116/2014.

Miranda Pacheco Eduardo Jesús. Juris. Voluntaria Familiar Mhm. 1 Acdo. Núm. Exp. 800/2023.

Morales López Adriana Berenice vs. Eric Iván Murillo Fernández. Controversias del Orden Familiar Narb. 1 Acdo. Núm. Exp. 904/2020.

Navarro Ortiz Raquel. Sucesorio Familiar Mhm. 2 Acdos. Núm. Exp. 628/2021.

Nolasco Ángeles Yunnuen vs. Correa Padilla Rubén. Controversias del Orden Familiar Mhm. 1 Acdo. Núm. Exp. 1506/2024.

Novella Godoy Rosa Elena vs. Raúl Jiménez Villa. Controversias del Orden Familiar Narb. 2 Acdos. Núm. Exp. 888/2020.

Olivo Guzmán Jovita Evelyn vs. Flores Franco Pablo. Controversias del Orden Familiar 1 Acdo. Núm. Exp. 210/2020.

Olivo Guzmán Jovita Evelyn vs. Flores Franco Pablo. Controversias del Orden Familiar 1 Acdo. en Incidente. Núm. Exp. 210/2020 Incidental.

Olvera Rivera Guadalupe su Sucesión. Sucesorio Familiar Narb. 1 Acdo. Núm. Exp. 992/2023.

Ortiz Olvera Irma vs. Erik Blas Mejía Duarte. Alim. Narb. 1 Acdo. Núm. Exp. 680/2001.

Ortiz Uribe Andrés Isaac vs. Zamudio Rangel Verónica Fabiola. Controversias del Orden Familiar Mhm. 1 Acdo. Núm. Exp. 1974/2021.

Ortiz Uribe Andrés Isaac vs. Zamudio Rangel Verónica Fabiola. Controversias del Orden Familiar Mhm. 1 Acdo. en Incidente. Núm. Exp. 1974/2021 Modificación de Medida Provisional, de Guarda y Custodia.

Pérez Cirigo José Luis vs. Vega Ana Lilia. Especial Familiar Mhm. 1 Acdo. Núm. Exp. 104/2024.

Pimentel Pérez Mara Charlotte vs. Amézcua Jiménez Christopher Jaffet. Controversias del Orden Familiar Mhm. 1 Acdo. Núm. Exp. 1242/2021 Principal Tomo II.

Quepons Domínguez Adriana Catalina vs. Carapia Escobar Alejandro. Controversias del Orden Familiar Mhm. 1 Acdo. en Expedientillo. Núm. Exp. 1202/2021 Expedientillo.

Quiroz Gómez María Trinidad vs. Domínguez Alvarado Ricardo. Controversias del Orden Familiar Mhm. 4 Acdos. Núm. Exp. 1960/2016.

Ramírez López Jacqueline Fabiola vs. Elmer Torres Sánchez. Especial Familiar Narb. 1 Acdo. Núm. Exp. 210/2015.

Ramírez Martínez Pablo y Sánchez Pérez Hermila vs. Díaz Ubaldo Martha Lidia. Juris. Voluntaria Familiar Mhm. 1 Acdo. Núm. Exp. 622/2023.

Rangel Moncada Luis. Sucesorio Familiar Dada Cuenta. 1 Acdo. en Otros. Núm. Exp. 504/1993 Secc. Tercera.

Rangel Moncada Luis. Sucesorio Familiar Dada Cuenta. 1 Acdo. en Otros. Núm. Exp. 504/1993 Secc. Cuarta.

Rangel Moncada Luis. Sucesorio Familiar Dada Cuenta. 1 Acdo. en Otros. Núm. Exp. 504/1993 Secc. Segunda.

Rendón Sauer Karla Margel. Juris. Voluntaria Familiar Nuevo. 1 Acdo. Núm. Exp. 1964/2024.

Reyes Loeza María Guadalupe vs. Villamar Rodríguez Yunuen Jesús. Controversias del Orden Familiar Mhm. 1 Acdo. en Incidente. Núm. Exp. 446/2003 Inc. Nul. de Actuaciones.

Rivera Rojas Ignacio su Sucesión. Sucesorio Familiar Mhm. 1 Acdo. Núm. Exp. 1856/2024.

Rojas Hernández Félix. Sucesorio Familiar Mhm. 1 Acdo. en Expedientillo. Núm. Exp. 536/2020 Expedientillo.

Romero Morales Herlinda vs. Lozano Velázquez Andrés. Controversias del Orden Familiar Mhm. 1 Acdo. Núm. Exp. 1154/2024.

Rosales Blanca Jorge Julián vs. Jesús Marbeth Uriarte Félix. Especial Familiar Mhm. 1 Acdo. en Incidente. Núm. Exp. 1002/2010 Inc. de Pago de Pensiones Alimenticias Retroactivas.

Rosales Blanca Jorge Julián vs. Jesús Marbeth Uriarte Félix. Ord. Civil Familiar Mhm. 1 Acdo. en Incidente. Núm. Exp. 1002/2010 Susp. O. Cesación de Proporcionar Pensión Alimenticia.

Rosales Blanca Jorge Julián. Controversias del Orden Familiar Mhm. 1 Acdo. en Incidente. Núm. Exp. 1002/2010 Inc. de Pago de Pensiones Alimenticias.

Rosas Ordóñez Jéssica vs. Arce Ángeles Luis. Controversias del Orden Familiar Narb. 1 Acdo. Núm. Exp. 1088/2024.

Salas Bocanegra Araceli vs. Sánchez Bocanegra Amalia y Bocanegra Flores Roxana. Controversias del Orden Familiar Nuevo. 1 Acdo. Núm. Exp. 1972/2024.

Salazar de la Cruz Adriana vs. Salvador Hernández González. Controversias del Orden Familiar Narb. 1 Acdo. Núm. Exp. 2172/2018.

Salazar Gutiérrez Marco Antonio y Castro Mendoza Martha Adela. Ord. Civil Familiar Exh. 1 Acdo. en Exhorto. Núm. Exp. 1916/2024.

Sámano López María Fernanda vs. Diego Alberto Hernández Juárez. Especial Familiar Comparecencia Billete. 1 Acdo. Núm. Exp. 306/2021.

Sánchez González Marilyn Guadalupe vs. Ángeles García Edgar. Controversias del Orden Familiar Narb. 2 Acdos. Núm. Exp. 462/2020.

Sánchez Ledezma Lucía vs. Leopoldo Yáñez García. Controversias del Orden Familiar Mhm. 2 Acdos. Núm. Exp. 2306/2013.

Santos Patiño María de Los Ángeles Yolanda vs. Muñoz Barcenas Guillermo. Controversias del Orden Familiar Narb. 1 Acdo. Núm. Exp. 638/2024.

Silva Guzmán Raquel su Sucesión. Sucesorio Familiar Mhm. 1 Acdo. Núm. Exp. 1152/2024.

Soto Sandoval Jonathan vs. Érika de la Cruz Guerra. Especial Familiar Mhm. 1 Acdo. en Incidente. Núm. Exp. 698/2020 Cuad. Incidental.

Soto Toledo Donasiano Roberto vs. Clavel Ramírez Samhara Yunnuem. Ord. Civil Familiar Exh. 1 Acdo. en Exhorto. Núm. Exp. 1862/2024.

Sánchez Paredes Germán vs. Yang Tse Gabriela Hernández Ortiz. Especial Familiar Mhm. 1 Acdo. en Incidente. Núm. Exp. 516/2020 Incidental.

Torres Salazar Jéssica vs. Reséndiz González Christian Ricardo. Controversias del Orden Familiar Narb. 1 Acdo. Núm. Exp. 862/2024.

SOLO CONSULTA
SOLO CONSULTA
SOLO CONSULTA

Uribe Pérez Claudia vs. Utrilla Arellano José Carlos. Especial Familiar Mhm. 1 Acdo. en Incidente. Núm. Exp. 832/2019 Inc. de Alimentos, Guarda y Custodia y Régimen de Visitas.
Vázquez Ramos Sofía. Juris. Voluntaria Familiar Narb. 1 Acdo. Núm. Exp. 1514/2024.
Velázquez Márquez Paola Mariana vs. C. Director del Registro Civil del D. F. Rect. de Acta Mhm. 1 Acdo. Núm. Exp. 2118/2011.
Villarreal Vargas Abigali vs. López Mendiola Fernando. Controversias del Orden Familiar 1 Acdo. Núm. Exp. 1980/2024.
Zamora y Jiménez María Cecilia. Sucesorio Familiar Narb. 1 Acdo. Núm. Exp. 958/2024.
Zepeda Ramírez Cynthia Lizette vs. Pérez Ramos Héctor Francisco. Ord. Civil Familiar 1 Acdo. en Exhorto. Núm. Exp. 1866/2024.
Zepeda Ramírez el Prado Kevin vs. Zepeda Pontifes Juan David. Controversias del Orden Familiar Exh. 1 Acdo. en Exhorto. Núm. Exp. 1848/2024.
MAL PUBLICADOS
Huerta Callejo Miguel Ángel vs. María del Rocío Ramos Chávez. Controversias del Orden Familiar Mhm. 1 Acdo. Núm. Exp. 904/2001.
NO PUBLICADOS
González Jiménez Anabel vs. Jiménez Guzmán Marco Antonio. Controversias del Orden Familiar Auto Ampliación. 1 Acdo. en Incidente. Núm. Exp. 1720/2023 Inc. de Excepción de Falta de Personalidad.
AUDIENCIA
Hernández Anguiano Mónica vs. Gómez Romero Christian Jesús. Mhm, Aud. Controversias del Orden Familiar 1 Aud. en Incidente. Núm. Exp. 650/2023 Inc. de Modificación de Convenio.
Moreno Vázquez María Soledad. Aud. Controversias del Orden Familiar 1 Aud. en Incidente. Núm. Exp. 848/1996 Incidental.
Oblea Cervantes María del Carmen. Mhm, Aud. Juris. Voluntaria Familiar. 1 Audiencia. Núm. Exp. 788/2024.
Ramírez Narváez Cipriano. Aud. Juris. Voluntaria Familiar. 1 Audiencia. Núm. Exp. 1486/2024.

SENTENCIAS DEFINITIVAS DEL 4 DE NOVIEMBRE DEL 2024

Hermandez Granados María del Pilar vs. Piñones Santana Daniel. Controversias del Orden Familiar Sent. Def. - M 1 Núm. Exp. 2224/2019

EL SECRETARIO DE ACUERDOS
LIC. FELIPE DE JESÚS GONZÁLEZ OLIVOS

DÉCIMO CUARTO DE LO FAMILIAR

SECRETARÍA "A"
ACUERDOS DEL 4 DE NOVIEMBRE DEL 2024

Aceves García Carmen Leticia. Sucesorio Familiar 1 Acdo. Núm. Exp. 1451/2013.
Aguilar Reyes Óscar vs. Ana Elizabeth López Rosales. Div. Incausado Expedientillo. 1 Acdo. Núm. Exp. 2317/2011.
Alcántara Ruíz Minely vs. Herrera Iturbide Roberto Clemente. Controversias del Orden Familiar 1 Acdo. Núm. Exp. 1603/2024.
Alvarado Luna Elisa Paloma vs. Lizárraga López Armando. Controversias del Orden Familiar 1 Acdo. en Exhorto. Núm. Exp. 1979/2024.
Álvarez García Monserrat y García Jiménez Alejandra vs. Álvarez Vargas Deivid. Controversias del Orden Familiar 1 Acdo. Núm. Exp. 1633/2024.
Andrea Alejandra Jordán Hadid vs. Badir Achcar Rendón. Especial Familiar 1 Acdo. en Incidente. Núm. Exp. 1607/2023 Inc. de Guarda y Custodia y Régimen de Visitas y Convivencias.
Baltazar Ñonthe Clemente Paulino su Sucesión. Sucesorio Familiar 1 Acdo. Núm. Exp. 1579/2024.
Basilio Adame Mirna Dalía su Sucesión. Sucesorio Familiar 1 Acdo. Núm. Exp. 1193/2024.
Bravo Horet María Fernanda vs. García Contreras Alejandro. Controversias del Orden Familiar 1 Acdo. Núm. Exp. 1447/2019.
Brenda Mendoza Sánchez vs. Luis Eduardo Sánchez Garduño. Controversias del Orden Familiar 1 Acdo. Núm. Exp. 1689/2023.
Bucio Mejía Ángela Lizbeth y Reynosa Velázquez Éduardo. Controversias del Orden Familiar 1 Acdo. Núm. Exp. 1351/2024.
Buzoianu Díaz María Eugenia. Sucesorio Familiar Expedientillo. 1 Acdo. Núm. Exp. 1143/2021.
Carriles Canedo Manuel su Suc. Sucesorio Familiar 1 Acdo. Núm. Exp. 161/2006 Secc. Cuarta.
Casnajoy Camargo Karina vs. Alvarado Téllez Jonathan. Controversias del Orden Familiar 1 Acdo. Núm. Exp. 1007/2024.
Castillo Gongora Candita del Carmen vs. Celis González César Benito. Controversias del Orden Familiar 1 Acdo. en Exhorto. Núm. Exp. 1877/2024.
Castro Rodríguez Ignacio su Sucesión. Sucesorio Familiar 1 Acdo. Núm. Exp. 1763/2024.
Cavallucci Plasencia Anna María su Sucesión. Sucesorio Familiar 1 Acdo. Núm. Exp. 1207/2019.
Chávez Estrada Sergio vs. Freyre López Yolanda. Especial Familiar 1 Acdo. en Exhorto. Núm. Exp. 1845/2024.
Corvera Rivas Mari Cruz vs. González Castillo Iván. Controversias del Orden Familiar Expedientillo. 1 Acdo. Núm. Exp. 91/2020.
Cruz Valderrabano Carmen vs. Jesús Hernández Márquez. Cont. Ord. Fam. 1 Acdo. Núm. Exp. 849/2011.
Díaz Behena Guadalupe vs. Madrigal Huerta Erick. Especial Familiar 1 Acdo. en Incidente. Núm. Exp. 377/2022 Inc. de Guarda y Custodia.
Díaz Jacobo Estefania su Sucesión. Sucesorio Familiar 1 Acdo. Núm. Exp. 1647/2024.
Duarte Poveda Vanessa Esmeralda. Juris. Voluntaria Familiar 1 Acdo. Núm. Exp. 1443/2024.
Durán Ojeda Francelia Lizeth vs. García Menera Miguel Ángel. Controversias del Orden Familiar 1 Acdo. Núm. Exp. 1927/2015.
Enríquez Arellano Genaro. Sucesorio Familiar Expedientillo. 1 Acdo. en Incidente. Núm. Exp. 616/2014 Inc. de Cump. de Convenio.
Espíritu Suárez Jesús. Sucesorio Familiar 1 Acdo. Núm. Exp. 1221/2021.
Flores Mendoza Dulce María Araceli (su Sucesión) y Juárez Maldonado José Rafael (su Sucesión). Sucesorio Familiar 1 Acdo. en Exhorto. Núm. Exp. 1919/2024.
Galicia Carreón Raúl vs. Carpio Camarillo Elizabeth Miriam. Especial Familiar 2 Acdos. en Cuadernillo. Núm. Exp. 1005/2005 Consignaciones.
Galicia Parra José Antonio vs. Ma. Teresa Orozco Ramírez. Especial Familiar 1 Acdo. en Incidente. Núm. Exp. 725/2020 Inc. de Liquidación de Sociedad Conyugal.
García Alfaro María Guadalupe su Sucesión. Sucesorio Familiar 1 Acdo. Núm. Exp. 1837/2024.
García González Alejandra vs. Chávez Téllez Romualdo. Controversias del Orden Familiar 1 Acdo. Núm. Exp. 1883/2024.
García Morales Luz María. Int. 1 Acdo. Núm. Exp. 345/1996.
García Torres Ramón vs. Medrano Patiño Ana Gabriela. Especial Familiar 1 Acdo. Núm. Exp. 559/2024.
García Bobadilla Mónica Raquel vs. Ávila Lozada René Alejandro. Controversias del Orden Familiar 2 Acdos. Núm. Exp. 1357/2017.
García López María vs. Flores Pérez Adhemir. Controversias del Orden Familiar 1 Acdo. Núm. Exp. 1183/2019.
Gloria Guzmán Lom. Sucesorio Familiar 1 Acdo. Núm. Exp. 1509/2023.
Gómez García Marlon Iván vs. Olvera Mora Mayra Lucero. Controversias del Orden Familiar 1 Acdo. Núm. Exp. 1755/2024.
González Castillo Felipe su Sucesión. Sucesorio Familiar Aud. 790. 1 Acdo. Núm. Exp. 547/2024.
Granados Rodríguez Karina y Granados Rodríguez Jorge Antonio. Controversias del Orden Familiar 1 Acdo. en Exhorto. Núm. Exp. 1915/2024.
Hernández Cigala Adriana vs. Flores Hernández Carlos Geovanni. Controversias del Orden Familiar Expedientillo. 1 Acdo. en Cuadernillo. Núm. Exp. 351/2015 Consignaciones.
Hernández Escalona Concepción su Sucesión. Sucesorio Familiar 1 Acdo. Núm. Exp. 1803/2024.
Hernández Guevara Jéssica Jazmín vs. Martínez López Cristian Fernando. Controversias del Orden Familiar 1 Acdo. Núm. Exp. 1645/2024.
Hernández Jordán Vicente. Int. Expedientillo. 1 Acdo. Núm. Exp. 1499/2005.
Hernández Osornio Luis Alberto vs. Martínez Mejía Martha Rocío. Controversias del Orden Familiar 2 Acdos. Núm. Exp. 1671/2024.
Jiménez Martínez Heriberto vs. Jiménez Andrade Óscar Mauricio. Controversias del Orden Familiar 1 Acdo. Núm. Exp. 1373/2024.
Joaquín Alva Medina. Sucesorio Familiar 1 Acdo. Núm. Exp. 1935/2023.
Juan Vázquez Cortés. Sucesorio Familiar 1 Acdo. Núm. Exp. 2207/2023 Secc. Segunda.

SOLO CONSULTA
SOLO CONSULTA
SOLO CONSULTA

Lorena Romo Tavera vs. José Luis Luna Velázquez. Controversias del Orden Familiar 1 Acdo. Núm. Exp. 123/2024.
Luna Aguilar Carmen su Sucesión. Sucesorio Familiar 1 Acdo. Núm. Exp. 1421/2024.
Luna Ríos Ma Piedad su Sucesión. Sucesorio Familiar 1 Acdo. Núm. Exp. 1811/2024.
Luz Oliva González Hernández vs. Miguel Agustín Castañeda Guevara. Controversias del Orden Familiar 1 Acdo. Núm. Exp. 1537/2023.
Mandujano Arreola Alfredo. Sucesorio Familiar 1 Acdo. en Cuadernillo. Núm. Exp. 1065/2020 Secc. Tercera.
María Catalina Franco Alfaro. Juris. Voluntaria Familiar 1 Acdo. Núm. Exp. 2211/2023.
María del Pilar Zacarías Alvarado. Sucesorio Familiar 1 Acdo. Núm. Exp. 1603/2023.
Marisela Guzmán Linares vs. Mariano López González. Controversias del Orden Familiar 1 Acdo. en Expedientillo. Núm. Exp. 363/2008.
Medrano Carcentes Estela su Sucesión. Sucesorio Familiar 1 Acdo. Núm. Exp. 1861/2024.
Mendiola Delgado Áurea su Sucesión. Sucesorio Familiar 1 Acdo. Núm. Exp. 677/2024.
Moreno Oseguera Abigail Paola vs. Castelán Peña José Manuel. Especial Familiar 1 Acdo. en Exhorto. Núm. Exp. 1849/2024.
Moro Gómez Guadalupe Lucía vs. Pérez Rodríguez Zererino. Controversias del Orden Familiar 1 Acdo. en Incidente. Núm. Exp. 351/2012 Inc. de Requerimiento de Pago.
Ocon Enríquez Juan Román su Sucesión. Sucesorio Familiar 2 Acdos. Núm. Exp. 1289/2024.
Ortega Pelayo Goria Giselle vs. Saucedo Sandoval Álvaro Gabino. Controversias del Orden Familiar 1 Acdo. en Exhorto. Núm. Exp. 1981/2024.
Oviedo Cástulo Alicia vs. Pérez López Alejandro. Controversias del Orden Familiar 1 Acdo. en Incidente. Núm. Exp. 793/2011 Inc. de Cesación de Pensión Alimenticia.
Pascual Muñoz Raymundo vs. Villar Álvarez Esmeralda. Controversias del Orden Familiar 1 Acdo. Núm. Exp. 2069/2019.
Peralta Ramos José su Sucesión. Sucesorio Familiar Acept. de Cargo de Albacea. 1 Acdo. Núm. Exp. 867/2024.
Pimentel Hernández Samantha vs. Rojas Santamaría Miguel Ángel. Alim. 1 Acdo. Núm. Exp. 1547/2001.
Ramírez Becerril Antonio su Sucesión. Sucesorio Familiar 1 Acdo. Núm. Exp. 1149/2024.
Ramos Castillo Francisco su Sucesión. Sucesorio Familiar 1 Acdo. Núm. Exp. 1813/2024.
Reyes Ríos Ana Karen vs. Rosas Martínez Ricardo. Controversias del Orden Familiar Comparecencia. 1 Acdo. Núm. Exp. 1977/2024.
Rivera Cayetano Juan vs. Rivera Cayetano Juan y Islas Mendoza María de Los Ángeles y Islas Mendoza María de Los Ángeles. Especial Familiar Expedientillo. 1 Acdo. Núm. Exp. 1123/2023.
Rocha Becerril Bertha. Test. Expedientillo. 1 Acdo. Núm. Exp. 1433/2010.
Rojo Cortina Georgina vs. Chávez Consuelo José Manuel. Controversias del Orden Familiar 1 Acdo. en Incidente. Núm. Exp. 1233/2015 Inc. de Cesación de Pensión Alimenticia.
Romo Nuño María su Sucesión. Sucesorio Familiar 1 Acdo. Núm. Exp. 347/2015.
Ruíz Galindo Juan Manuel. Int. 1 Acdo. Núm. Exp. 597/1988.
Sánchez Bonilla Fabián su Sucesión. Sucesorio Familiar 1 Acdo. Núm. Exp. 1769/2024.
Sánchez Fierro Félix su Sucesión. Sucesorio Familiar 5 Acdos. Núm. Exp. 1635/2024.
Sánchez Reyes Ana Karen vs. Sánchez Hipólito Pedro. Controversias del Orden Familiar 1 Acdo. en Exhorto. Núm. Exp. 1819/2024.
Santiago Quintero Amairani vs. López Garay Mauricio. Controversias del Orden Familiar Expedientillo. 1 Acdo. Núm. Exp. 833/2019.
Santos Cruz Andrea vs. Valentín Villegas Marco Yahir. Controversias del Orden Familiar 1 Acdo. Núm. Exp. 497/2020.
Sergio Ernesto Morales Saldívar. Sucesorio Familiar 1 Acdo. Núm. Exp. 287/2024.
Serrano Rivas Juana su Sucesión. Sucesorio Familiar 1 Acdo. Núm. Exp. 1631/2024.
Serratos Lara María Elena su Sucesión. Sucesorio Familiar 1 Acdo. Núm. Exp. 1775/2024.
Sharon Jaquelín Gómez Díaz vs. Ricardo Said Jiménez Pérez. Controversias del Orden Familiar 1 Acdo. Núm. Exp. 97/2024.
Suárez Melo Antonia su Sucesión. Sucesorio Familiar 1 Acdo. Núm. Exp. 1805/2024.
Torres Reyes Karina vs. Arciniega Hernández Genaro. Especial Familiar 1 Acdo. Núm. Exp. 833/2024.
Trejo Mejía María del Refugio su Sucesión. Sucesorio Familiar 1 Acdo. Núm. Exp. 799/2024.
Valdez Sánchez Agustín. Sucesorio Familiar 1 Acdo. Núm. Exp. 1611/2017.
Vázquez Romero María Micaela vs. Mendoza Villeda Pedro. Controversias del Orden Familiar 1 Acdo. en Exhorto. Núm. Exp. 1975/2024.
Ximena Barreto Juárez vs. Gerardo Axel Orihuela López. Controversias del Orden Familiar 2 Acdos. Núm. Exp. 2075/2023.
Yáñez Pérez Cristóbal su Sucesión. Sucesorio Familiar 1 Acdo. Núm. Exp. 1555/2024.
Zavala López José Enrique vs. Anzo Lara Alma California. Especial Familiar 2 Acdos. en Incidente. Núm. Exp. 1909/2018 Inc. para Resolver Las Consecuencias Inherentes a la Disol. del Vínculo Matrimonial.
De Jesús Navarro César vs. Parra Ramírez Itzel. Especial Familiar 2 Acdos. Núm. Exp. 849/2024.

NO PUBLICADOS

Santacruz Martínez Luis Alberto. Juris. Voluntaria Familiar 1 Acdo. Núm. Exp. 1357/2024.

AUDIENCIA

Durán Ojeda Francelia Lizeth vs. García Menera Miguel Ángel. Aud. Controversias del Orden Familiar 1 Audiencia. Núm. Exp. 1927/2015.
Grez Rangel Fátima Lisset vs. Ávila Ramírez Erving. Aud. Controversias del Orden Familiar 1 Audiencia. Núm. Exp. 1277/2024.
Loya Cortés Paula Regina vs. Loya Osorio Juan Carlos. Aud. Controversias del Orden Familiar 1 Audiencia. Núm. Exp. 1617/2024.
Mejorada Chico Érika Jazmín vs. García Avilés Augusto. Aud. Controversias del Orden Familiar 1 Aud. en Incidente. Núm. Exp. 1027/2021 Inc. de Régimen de Visitas y Convivencias.
Paleta Campos Alejandro vs. Guzmán Díaz Paulina. Aud. 272 B Especial Familiar. 1 Audiencia. Núm. Exp. 895/2024.

SENTENCIAS DEFINITIVAS DEL 4 DE NOVIEMBRE DEL 2024

Rodríguez Martínez Miriam Guadalupe vs. Acosta Moreno Alejandro. Especial Familiar Sent. Def. 1 Núm. Exp. 985/2024

SECRETARIO ACUERDOS POR MINISTERIO LEY:
LIC. MARTHA VELASCO GONZALEZ

SECRETARÍA "B"
ACUERDOS DEL 4 DE NOVIEMBRE DEL 2024

Aceves Torres Karyme vs. Aceves Andrade Luis Alberto. Controversias del Orden Familiar 1 Acdo. Núm. Exp. 1734/2024.
Alvarado Zamora Mia Michelle vs. Alvarado Cruz Sergio. Controversias del Orden Familiar 1 Acdo. Núm. Exp. 1868/2024.
Apaseo Reyes Paulina Vanessa vs. García Aparicio José Daniel. Especial Familiar (Ar). 1 Acdo. Núm. Exp. 2028/2021.
Arias Hernández Silviano su Sucesión. Sucesorio Familiar 1 Acdo. Núm. Exp. 1718/2024.
Ávalos Flores Ma Teresa su Sucesión. Sucesorio Familiar 1 Acdo. Núm. Exp. 1008/2024.
Caritina Ibarra Camacho. Sucesorio Familiar 1 Acdo. Núm. Exp. 122/2024.
Cruz Sánchez Diego Adrián vs. Martínez Gastélum Sandra. Controversias del Orden Familiar 1 Acdo. Núm. Exp. 1486/2024.
Díaz Portilla Horacio Nelson vs. Reyes Eijo Citlallitzi del Carmen. Controversias del Orden Familiar 2 Acdos. Núm. Exp. 310/2021 Segundo Tomo.
Emma Ayala Chávez. Sucesorio Familiar 1 Acdo. Núm. Exp. 1758/2023.
Francisco Pérez Placida vs. Osorio Cruz Valentín. Controversias del Orden Familiar 1 Acdo. Núm. Exp. 1608/2024.
Galindo Díaz Angélica Fabiola vs. Anaya García Carlos Enrique. Controversias del Orden Familiar Exhorto. 1 Acdo. en Exhorto. Núm. Exp. 1982/2024.
García Guerrero José Guadalupe vs. García Real Brandon Hazel y García Real Elva Jeanine. Controversias del Orden Familiar 1 Acdo. Núm. Exp. 494/2024.
García Hernández Karina vs. Gutiérrez Rodríguez Óscar. Especial Familiar Dada Nueva Cuenta. 1 Acdo. Núm. Exp. 612/2024.
García y Alba Adelaida Elda. Sucesorio Familiar 2 Acdos. Núm. Exp. 56/2021.

SOLO CONSULTA
SOLO CONSULTA
SOLO CONSULTA

Gómez Tavera Yoselin Viridiana vs. Mendoza Flores Jorge Saúl. Controversias del Orden Familiar 1 Acdo. Núm. Exp. 844/2024.
González Rangel Maricarmen vs. Arcos Mancilla David Iván. Controversias del Orden Familiar 1 Acdo. Núm. Exp. 1250/2024.
Guzmán Celis Raúl. Sucesorio Familiar 1 Acdo. Núm. Exp. 1200/2020.
Heredia Torres Claudia Itzel vs. Buerba Martínez Víctor Manuel. Especial Familiar 1 Acdo. Núm. Exp. 2156/2014.
Jiménez Pavia Pamela vs. Diego Alejandro Valantain Varela Villanueva. Controversias del Orden Familiar 1 Acdo. Núm. Exp. 1382/2023.
López Aguilar María Dolores su Sucesión. Sucesorio Familiar (Ar). 1 Acdo. Núm. Exp. 1398/2024.
Lucas Torres Daniel Armando vs. Castro Pérez Ruth Nohemí. Controversias del Orden Familiar 1 Acdo. Núm. Exp. 1556/2024.
López López Jeanett. vs. Hernández Oviedo Julio César. Especial Familiar 1 Acdo. Núm. Exp. 198/2013.
López López Jeanett. vs. Hernández Oviedo Julio César. Especial Familiar 2 Acdos. en Incidente. Núm. Exp. 198/2013 Inc. de Cump. de Convenio.
Marisol Jacinto Arias vs. Edgar Carin Castillo Aguilar. Especial Familiar 1 Acdo. Núm. Exp. 1316/2023.
Martínez Méndez Mercedes Leónides vs. Magdaleno Gallardo Martínez. Controversias del Orden Familiar 1 Acdo. Núm. Exp. 1280/2009.
Medina Medina Clemente. Sucesorio Familiar 1 Acdo. Núm. Exp. 154/2001.
Molina Campos Israel vs. Merlin Uribe Sonia. Especial Familiar Inc. de Reduc. de Pensión Alimenticia II (Ar). 1 Acdo. en Incidente. Núm. Exp. 1086/2013 Inc. de Reduc. de Pensión Alimenticia II.
Mota Paredes Gloria vs. Alegría Córdova Adizain. Especial Familiar Exhorto. 1 Acdo. en Exhorto. Núm. Exp. 1976/2024.
Nelly Hernández Ramírez vs. René Adizain Loya Reyes. Controversias del Orden Familiar 1 Acdo. Núm. Exp. 20/2024.
Olguín Peña Enedina. Sucesorio Familiar Dada Nueva Cuenta. 1 Acdo. Núm. Exp. 304/2023.
Pedro Fabián Pérez Ávalos vs. Paola Dennis Núñez Hernández. Especial Familiar 1 Acdo. Núm. Exp. 924/2023.
Pérez Martínez Ana Cristina vs. Velázquez Garnica Jesús. Controversias del Orden Familiar 1 Acdo. Núm. Exp. 1694/2024.
Pulido Bergeyre Francisco Arturo vs. Valle Tejeda Evelia. Ejec. Merc. Dada Nueva Cuenta. 1 Acdo. Núm. Exp. 1596/2009.
Pérez Sánchez María Cira Guadalupe. Sucesorio Familiar 1 Acdo. Núm. Exp. 74/2014 Cuarta Sección.
Ramírez Morales Néstor. Sucesorio Familiar 1 Acdo. Núm. Exp. 950/2021.
Rea Juárez Facundo su Sucesión. Sucesorio Familiar 1 Acdo. Núm. Exp. 916/2021.
Rivera Gutiérrez Rosa María. Sucesorio Familiar 1 Acdo. en Incidente. Núm. Exp. 126/2006 Inc. Criminal.
Romero García Erik Ulises vs. Contreras Hernández Reyna Antonieta. Especial Familiar 1 Acdo. en Incidente. Núm. Exp. 574/2021 Inc. Consecuencia Inherentes a la Dislución. del Vinculo Matrimonial.
Salazar Soto María Silvia vs. Roldán Madrigal César Erasmo. Controversias del Orden Familiar Dada Nueva Cuenta (Ar). 1 Acdo. Núm. Exp. 436/2022.
Salazar Soto María Silvia vs. Roldán Madrigal César Erasmo. Controversias del Orden Familiar Inc. de Guarda y Custodia (Ar). 1 Acdo. en Incidente. Núm. Exp. 436/2022 Inc. de Guarda y Custodia.
Sánchez Elizalde María su Sucesión. Sucesorio Familiar Dada Nueva Cuenta (Ar). 1 Acdo. en Cuadernillo. Núm. Exp. 2092/2021 Secc. Cuarta.
Segoviano Núñez Esperanza su Sucesión. Sucesorio Familiar Dada Nueva Cuenta. 2 Acdos. Núm. Exp. 152/2018.
Tena Inclán Ana Yareri vs. Nava Bello Gustavo. Especial Familiar 1 Acdo. Núm. Exp. 684/2024.
Toledo Orozco Valentín vs. Luis Medina Laura. Especial Familiar Exhorto. 1 Acdo. en Exhorto. Núm. Exp. 1974/2024.
Trejo Escamilla Ximena Aline vs. Fuentes Torres Brayan Fernando. Controversias del Orden Familiar 1 Acdo. Núm. Exp. 1706/2024.
Vázquez Sandoval María Elva vs. Antonio de la Rosa Salvador. Especial Familiar 1 Acdo. Núm. Exp. 976/2024.
Velázquez García María del Carmen vs. Nieto Delgado Ricardo. Controversias del Orden Familiar 2 Acdos. Núm. Exp. 1464/2023.
Zogovic Wright Luciana vs. Duayhe Matta Halim. Especial Familiar 1 Acdo. Núm. Exp. 762/2024.

NO PUBLICADOS

Alcántara González Miguel Ángel vs. Martínez Cruz Fabiola. Controversias del Orden Familiar 2 Acdos. en Incidente. Núm. Exp. 256/2018 Inc. de Pago de Pensiones Alimenticias Vencidas y No Pagadas.
Alicia Isabel López Vázquez vs. José Ivar González González. Controversias del Orden Familiar 1 Acdo. Núm. Exp. 68/2007.
Alquicira Aguilar Lucía su Sucesión. Sucesorio Familiar 1 Acdo. en Cuadernillo. Núm. Exp. 970/2016 Secc. Cuarta.
Amador Trejo Diana Laura vs. Guido Pérez Brandón Alejandro. Controversias del Orden Familiar 1 Acdo. Núm. Exp. 42/2021.
Anzaldo Rendón Adriana Claudia vs. Granados Romero Crisóforo. Especial Familiar 1 Acdo. Núm. Exp. 722/2024.
Aparicio Guadarrama Fidel su Sucesión. Sucesorio Familiar 1 Acdo. Núm. Exp. 1248/2024.
Bravo Juárez Diana Carolina vs. Salvador Antonielli Peralta Vázquez. Cont. Ord. Fam. 2 Acdos. Núm. Exp. 1468/2006.
Bustamante Sato Ana Yukiko vs. Sato Setsuko. Controversias del Orden Familiar 1 Acdo. Núm. Exp. 882/2024 Primera Apelación.
Calzada Herrera Iván Israel vs. Merchant Albarrán Citlali Saray. Controversias del Orden Familiar 2 Acdos. Núm. Exp. 312/2022.
Castañeda Pérez Manuel su Sucesión. Sucesorio Familiar Dada Nueva Cuenta. 2 Acdos. Núm. Exp. 698/2018.
Chapero Torres Ángel. Sucesorio Familiar 1 Acdo. en Expedientillo. Núm. Exp. 1800/2012.
Chavarría García Magdalena vs. Martínez Lorenzo Juan Alejandro. Controversias del Orden Familiar 1 Acdo. Núm. Exp. 224/2023.
Concepción Ortiz González. Sucesorio Familiar 1 Acdo. Núm. Exp. 1864/2023.
Cruz Barrera Rosa Elba vs. Fernández Martínez Sánchez. Ejec. Merc. Dada Nueva Cuenta. 1 Acdo. Núm. Exp. 996/2006.
Dávila Gómez Cristina Guadalupe vs. Besnier Ovando Óscar Ricardo. Especial Familiar Dada Nueva Cuenta. 1 Acdo. Núm. Exp. 1844/2022 Inc. de Cambio de Guarda y Custodia.
Eden Hernández Domínguez vs. Elizabeth Espíndola Rodríguez. Especial Familiar 2 Acdos. Núm. Exp. 1580/2023.
Edwars Chavira Alfonso Abel su Sucesión. Sucesorio Familiar 1 Acdo. en Cuadernillo. Núm. Exp. 1048/2015 Cuarta Sección.
Emily Soto Gómez vs. Gómez Sánchez Mónica. Controversias del Orden Familiar 1 Acdo. Núm. Exp. 2212/2023.
Evelin Yamile Mendoza Pérez vs. Jonathan Enrique Arcos Huerta. Controversias del Orden Familiar 1 Acdo. Núm. Exp. 1532/2023 Primera Apelación.
Farfán Rico Eduardo Raymundo vs. Dorantes Juárez Alison Jacqueline. Controversias del Orden Familiar 1 Acdo. Núm. Exp. 1546/2024.
Fernández Zárate Joseline Daniela vs. Domínguez Islas Cristóbal Abirham. Controversias del Orden Familiar 1 Acdo. Núm. Exp. 1560/2024.
Gallegos Ascencio Ana Isabel vs. González Castillo Rodrigo. Controversias del Orden Familiar 1 Acdo. Núm. Exp. 1240/2022.
Garcés Rosales Gabriela vs. Moreno Medina José Carlos. Controversias del Orden Familiar 1 Acdo. Núm. Exp. 1504/2024.
García Lacayo Mara Vanessa vs. Ruíz Jiménez Christian Adrián. Especial Familiar 1 Acdo. Núm. Exp. 796/2023 Primera Apelación.
Gil Rodríguez Enedina su Sucesión. Sucesorio Familiar 1 Acdo. Núm. Exp. 114/2021 Secc. Cuarta.
Gutiérrez Ramos Hilda vs. Pescador Álvarez José Francisco. Controversias del Orden Familiar 1 Acdo. en Incidente. Núm. Exp. 310/2003 Inc. de Cesación de Pensión Alimenticia.
Gutiérrez Martínez Francisco Javier. Sucesorio Familiar 1 Acdo. Núm. Exp. 1110/2020.
Hernández González José. Sucesorio Familiar 1 Acdo. Núm. Exp. 606/2000 Primera Apelación.
Hernández Morales Ruth. Sucesorio Familiar 1 Acdo. en Cuadernillo. Núm. Exp. 2080/2014 Secc. Cuarta.
Hilario Cruz Marisela vs. Sánchez Luna Amner Jaime. Controversias del Orden Familiar 1 Acdo. Núm. Exp. 1438/2024.
Huerta Morales Zuri Sarahi vs. Anguiano Soto Israel Alejandro. Especial Familiar 1 Acdo. 2 Acdos. en Expedientillo. Núm. Exp. 566/2024.
Jasso Hernández Consuelo vs. Quintero Meléndez Carlos. Controversias del Orden Familiar 2 Acdos. Núm. Exp. 1172/2024.

SOLO CONSULTA
SOLO CONSULTA
SOLO CONSULTA

Jiménez Salazar Claudia Yael vs. Roberto Carlos Jiménez Colín. Especial Familiar Dada Nueva Cuenta. 1 Acdo. en Incidente. Núm. Exp. 1470/2011 Inc. de Cesación de Pensión Alimenticia.
León Reyes Hugo Neftalí vs. Muñoz Gazca Marcela Alejandra. Especial Familiar 1 Acdo. en Incidente. Núm. Exp. 472/2020 Inc. de Guarda y Custodia.
López López María vs. Molina Molina Roberto. Sucesorio Familiar 1 Acdo. en Expedientillo. Núm. Exp. 134/2022.
Lucía Madariaga Sánchez. Sucesorio Familiar 2 Acdos. Núm. Exp. 1970/2023.
Mar Mondragón María de Lourdes. Sucesorio Familiar 1 Acdo. Núm. Exp. 1088/2022.
María Guadalupe Reyes Cristóbal vs. Luis Enrique Iturbe Segura. Controversias del Orden Familiar 2 Acdos. Núm. Exp. 1926/2023.
Martínez María de la Luz Ovando. Sucesorio Familiar 1 Acdo. Núm. Exp. 810/2020 Secc. Cuarta.
Maya Macedo Roberto vs. Vázquez Bonifaz Jéssica Paola. Controversias del Orden Familiar 1 Acdo. Núm. Exp. 208/2022.
Merlos Soto María Maximina su Sucesión. Sucesorio Familiar 1 Acdo. en Cuadernillo. Núm. Exp. 222/2022 Secc. Segunda.
Olalde Hernández Javier Dolores vs. Corona Barrera Araceli. Especial Familiar 2 Acdos. Núm. Exp. 36/2022 Inc. Pago de Pensión Alimenticia.
Olalde Hernández Javier Dolores vs. Corona Barrera Araceli. Especial Familiar 1 Acdo. en Cuadernillo. Núm. Exp. 36/2022 Inc. de Sociedad Conyugal.
Ortiz Zambrano Simeón Félix. Juris. Voluntaria Familiar 2 Acdos. Núm. Exp. 772/2024.
Óscar Daniel González Gómez vs. Grisel Paola Guzmán Moreno. Controversias del Orden Familiar Dada Nueva Cuenta. 1 Acdo. Núm. Exp. 1810/2023.
Pantoja García Roberto su Sucesión. Sucesorio Familiar 1 Acdo. en Cuadernillo. Núm. Exp. 2236/2015 Secc. IV.
Parra González Itzel Valery vs. Vera Muñoz Alexis Iván. Controversias del Orden Familiar 1 Acdo. Núm. Exp. 82/2023.
Pulido Méndez Zeferina Alejandra. Controversias del Orden Familiar 1 Acdo. Núm. Exp. 76/2018.
Ramírez González Carmen. Sucesorio Familiar 1 Acdo. Núm. Exp. 772/2022 Secc. Segunda.
Ramos Gómez María Teresita vs. Zarza Pineda Jorge Alfonso. Especial Familiar 1 Acdo. Núm. Exp. 978/2024.
Ríos Domínguez Delia. Int. Dada Nueva Cuenta. 3 Acdos. Núm. Exp. 1206/2010.
Robles León y Gallardo Mónica Patricia. Juris. Voluntaria Familiar 2 Acdos. en Cuadernillo. Núm. Exp. 1068/2016 Rendición de Ctas. de Enero a Diciembre del Año Dos Mil Veintitres.
Romero Hernández Rodolfo vs. Loperena Sámano Susana. Especial Familiar 1 Acdo. Núm. Exp. 640/2016.
Salas Carrillo José Luis vs. Hernández Camacho Nelya Jacqueline. Especial Familiar 2 Acdos. Núm. Exp. 536/2024.
Salustia Cadena Piña vs. Magno Santana David. Especial Familiar 1 Acdo. Núm. Exp. 352/2024.
Santana Hernández John Kevin vs. Yesenia Esmeralda Reyes Carrillo. Controversias del Orden Familiar 1 Acdo. Núm. Exp. 1692/2023.
Torres Barajas María Virginia Consepción. Sucesorio Familiar 1 Acdo. Núm. Exp. 766/2020.
Váldez Gazal Guadalupe Elizabeth vs. Pérez Anaya Yoanpablo. Controversias del Orden Familiar 1 Acdo. Núm. Exp. 1118/2018 Cuarta Apelación.
De la Cruz Pérez Irma Fabiola vs. García León Israel. Controversias del Orden Familiar 1 Acdo. Núm. Exp. 1366/2024.
AUDIENCIA
Brenda Karen Soriano Torres vs. Guillermo Ramírez Luchuga. Aud. (Ar) Controversias del Orden Familiar 1 Audiencia. Núm. Exp. 86/2024.
Gallegos Ascencio Ana Isabel vs. González Castillo Rodrigo. Aud. (Ar) Controversias del Orden Familiar 1 Audiencia. Núm. Exp. 1240/2022.
Martínez Romero Fortino su Sucesión. Aud. 801 Sucesorio Familiar. 1 Audiencia. Núm. Exp. 798/2024.
Ocaña García Ayubi vs. Ocaña Guzmán Víctor Manuel. Aud. (Ar) Controversias del Orden Familiar 1 Audiencia. Núm. Exp. 878/2024.

LA SECRETARIA DE ACUERDOS
LIC. MARTHA VELASCO GONZÁLEZ

DÉCIMO QUINTO DE LO FAMILIAR

SECRETARÍA "A"
ACUERDOS DEL 4 DE NOVIEMBRE DEL 2024

Acevedo Fuentes Karla Fernanda vs. Guzmán Ramírez Antonio. Especial Familiar Tramite. 1 Acdo. Núm. Exp. 663/2024 Principal.
Acosta Malanco Juan Isaías. Sucesorio Familiar Acuerdo. 1 Acdo. Núm. Exp. 2155/2019 Secc. Cuarta.
Acosta Rincón Shayla Anel vs. Flores García Misael. Controversias del Orden Familiar Tramite. 1 Acdo. Núm. Exp. 185/2020 Principal Tomo II.
Alfaro Ibarra Vicente su Sucesión. Sucesorio Familiar Tramite. 2 Acdos. Núm. Exp. 1525/2024 Principal.
Alonso Colín Javier. Sucesorio Familiar Tramite. 1 Acdo. Núm. Exp. 1083/2012.
Álvarez Mares Gonzalo. Sucesorio Familiar Tramite. 1 Acdo. Núm. Exp. 1093/2023 Principal.
Barriga Olvera Verónica Itzel vs. Miguel Ortiz Ignacio. Controversias del Orden Familiar Tramite. 3 Acdos. Núm. Exp. 1289/2023 Principal.
Bolaños Beristain Roberto. Sucesorio Familiar Tramite. 1 Acdo. Núm. Exp. 1875/2019.
Carbajal Guerra Gabriela Patricia vs. León Galindo Ricardo Arturo. Controversias del Orden Familiar Tramite. 3 Acdos. Núm. Exp. 293/2024 Principal.
Cárdenas Degives Ana María vs. Ramírez Reyes Rosa María. Controversias del Orden Familiar Tramite. 1 Acdo. Núm. Exp. 55/2023 Principal.
Cataño Vargas Elizabeth vs. Pacheco Van Dyck Gustavo. Especial Familiar Acuerdo. 1 Acdo. en Incidente. Núm. Exp. 51/2021 Inc. para el Cump. y Regulación de Las Conecuencias Iherentes a la Disol. del V. M.
Cazares Bautista Jacqueline vs. Sánchez Sandoval Jorge Antonio. Especial Familiar Apel. Efecto Devolutivo. 1 Acdo. Núm. Exp. 93/2018 Tomo IV.
Colín Cisneros María de la Luz vs. Rivero Estrada Miguel Ángel. Controversias del Orden Familiar Billete. 1 Acdo. Núm. Exp. 531/2024 Principal.
Colín Trinidad Elena y Colín Trinidad Dolores del Rocío vs. Trinidad Castellanos Zoila de Jesús su Sucesión y Colín Trinidad Jorge Arturo y Notario Público Número 243 de Esta Ciudad de México Licenciado Guillermo Narváez. Ord. Civil Familiar Tramite. 1 Acdo. Núm. Exp. 1543/2024 Principal.
Cortés Heras Alejandra Guadalupe vs. López Medel José Manuel. Controversias del Orden Familiar Acuerdo. 3 Acdos. Núm. Exp. 1873/2023 Principal.
Cortés Herández Rodrigo vs. Aguirre Toledo Susana. Especial Familiar Tramite. 1 Acdo. Núm. Exp. 1767/2019 Principal Tomo II.
Cortés Hernández Rodrigo vs. Aguirre Toledo Susana. Especial Familiar Tramite. 1 Acdo. Núm. Exp. 1767/2019 Tomo II Inc. de Liquidación de la Sociedad Conyugal.
Cruz Bautista María Paulina vs. Nava Ruíz Edgar Eduardo. Controversias del Orden Familiar Tramite. 1 Acdo. Núm. Exp. 565/2024 Principal.
Encarnación Villaseñor Pedro vs. García Marín Raquel. Especial Familiar Tramite. 1 Acdo. Núm. Exp. 81/2024 Principal.
Escalante Silvia Erendira. Juris. Voluntaria Familiar Nuevo. 1 Acdo. Núm. Exp. 1965/2024 Principal.
Espinosa Albarrán Monserrat. Sucesorio Familiar Tramite. 1 Acdo. Núm. Exp. 781/2024 Principal.
Espinoza Ortiz Karen Angélica vs. López Rosalíano Axel Francisco. Controversias del Orden Familiar Acuerdo. 1 Acdo. Núm. Exp. 731/2024 Principal.
Fajardo Vaca Marco Antonio vs. Muñoz Pérez Gabriela. Controversias del Orden Familiar Tramite. 1 Acdo. Núm. Exp. 2177/2019 Principal.
Flores Moreno Genaro. Sucesorio Familiar Tramite. 1 Acdo. Núm. Exp. 1239/2021.
Galindo Macías José Pedro vs. Santillán Hernández Silvia Lucía. Especial Familiar Tramite. 1 Acdo. Núm. Exp. 1033/2001 Principal.
García Pérez Ma. Paula vs. Gabriel Tejeda Ortega. Controversias del Orden Familiar Tramite. 1 Acdo. Núm. Exp. 1403/2011.

SOLO CONSULTA
SOLO CONSULTA
SOLO CONSULTA

Gómez Castillo José de Jesús vs. Gómez Sosa Leonardo Evaristo. Controversias del Orden Familiar Acuerdo. 1 Acdo. Núm. Exp. 1257/2024.

Gómez Juaquin Guadalupe vs. Toledo González Luvia. Exh. Familiar Exhorto. 1 Acdo. en Exhorto. Núm. Exp. 1963/2024 Principal.

Gómez Luna Greta Samantha vs. Nolasco Garduño Jair. Exh. Familiar Exhorto. 1 Acdo. en Exhorto. Núm. Exp. 1967/2024 Principal.

González Castillo Sergio Elías vs. Ramos Melissa Yesenia. Especial Familiar Tramite. 1 Acdo. Núm. Exp. 463/2024 Principal.

González Cruz Arturo vs. Rodríguez Cortés Cindy. Controversias del Orden Familiar Tramite. 1 Acdo. Núm. Exp. 547/2023 Principal.

González Sánchez Alejandro vs. Gabriel Vera Ishel Yared. Controversias del Orden Familiar Acuerdo. 2 Acdos. Núm. Exp. 2049/2022 Tomo II.

González Velázquez Diana Laura vs. Almonte Flores Enrique. Controversias del Orden Familiar Tramite. 1 Acdo. Núm. Exp. 1085/2019.

Guerra Gómez Alma vs. Hernández Estrada Arturo. Controversias del Orden Familiar Tramite. 1 Acdo. Núm. Exp. 1648/2021 Principal.

Guerrero Piña Flor Isabel vs. Nava Fernández Nava Fernández Pedro. Controversias del Orden Familiar Tramite. 1 Acdo. en Incidente. Núm. Exp. 1645/2018 Cancel. de Pensión Alimenticia.

Guerrero Ramos Edgardo su Sucesión. Sucesorio Familiar Tramite. 1 Acdo. Núm. Exp. 903/2024 Principal.

Hernández Flores Magalli Womara vs. Francisco Xavier Villegas Tapia. Controversias del Orden Familiar Tramite. 1 Acdo. Núm. Exp. 807/2023 Principal.

Hernández Flores Norma Érika vs. Julio César Núñez Pichardo. Controversias del Orden Familiar Tramite. 1 Acdo. Núm. Exp. 711/2022.

Hernández Hernández J. Trinidad Francisco vs. Eligio Mejía María de la Luz. Exh. Familiar Exhorto. 1 Acdo. en Exhorto. Núm. Exp. 1969/2024 Principal.

Hernández Vega Susana Yolanda vs. Naranjo Morelos Marco Antonio. Especial Familiar Tramite. 1 Acdo. Núm. Exp. 347/2024 Principal.

Higuera Guajardo Ernesto su Sucesión. Sucesorio Familiar Acuerdo. 1 Acdo. Núm. Exp. 1675/2023.

Hurtado Vargas Isabella vs. Solís Fuentes Israel. Exh. Familiar Exhorto. 1 Acdo. en Exhorto. Núm. Exp. 1751/2024 Principal.

Ilescas Gudiño Dubia Elizabeth vs. Juárez Carrera Víctor Gabriel. Controversias del Orden Familiar Tramite. 1 Acdo. Núm. Exp. 1901/2023 Principal.

Jáuregui y Téllez Girón María Luisa su Sucesión. Sucesorio Familiar Audiencia. 1 Acdo. Núm. Exp. 881/2024 Principal.

Lambarry Argomedo Margarita su Sucesión. Sucesorio Familiar Tramite. 1 Acdo. Núm. Exp. 971/2024 Principal.

Lara Méndez José Benjamín. Sucesorio Familiar Tramite. 1 Acdo. Núm. Exp. 2003/2021 Principal.

Lara Santiago Gloria Isela vs. García González Daniel. Controversias del Orden Familiar Tramite. 1 Acdo. Núm. Exp. 328/2024 Principal.

Ledesma Flores Ambrosio. Controversias del Orden Familiar Tramite. 1 Acdo. Núm. Exp. 275/1978 Tomo II.

Lira Espinosa Antonio Benjamín vs. Lerma Ana María. Controversias del Orden Familiar Tramite. 1 Acdo. Núm. Exp. 1232/2020 Principal Tomo II.

Machorro Maqueda Leobardo su Sucesión. Sucesorio Familiar Tramite. 5 Acdos. Núm. Exp. 1671/2024 Principal.

Marmolejo López Antonio. Sucesorio Familiar Tramite. 1 Acdo. Núm. Exp. 73/2021 Secc. Cuarta.

Martínez Santiago Eliseo Simeón su Sucesión. Sucesorio Familiar Acuerdo. 1 Acdo. Núm. Exp. 1325/2024 Principal.

Martínez Leyva Matilde. Sucesorio Familiar Tramite. 1 Acdo. Núm. Exp. 883/2016.

Martínez Nicasio Adriana vs. Hernández Batres Luis Rey. Especial Familiar Tramite. 1 Acdo. Núm. Exp. 241/2020.

Medero Marín Armando Rafael vs. Meza Olivares Lorena. Controversias del Orden Familiar Tramite. 2 Acdos. en Amparo. Núm. Exp. 43/2024 212/2024- II.

Mejía Roldán María de Los Ángeles y José Pilar Guevara García vs. Guevara Mejía Esther. Controversias del Orden Familiar Tramite. 1 Acdo. Núm. Exp. 1667/2019.

Mendoza Evelyne. Sucesorio Familiar Audiencia. 1 Acdo. Núm. Exp. 281/2024 Principal.

Molina Valencia Mercedes vs. Delfín Aguirre Margarita. Ord. Civil Familiar Nuevo. 1 Acdo. Núm. Exp. 1803/2024 Principal.

Nambo Zúñiga Agustín su Sucesión. Sucesorio Familiar Tramite. 1 Acdo. Núm. Exp. 1783/2023 Principal.

Navarrete Olmos María Susana vs. Salcedo Cruz José Luis. Controversias del Orden Familiar Tramite. 2 Acdos. Núm. Exp. 1219/2024 Principal.

Navarrete Ruíz Hortensia vs. Flores González Eugenio. Controversias del Orden Familiar Billete. 1 Acdo. Núm. Exp. 1875/2017 Principal Tomo III.

Olvera Vázquez Julia. Sucesorio Familiar Audiencia. 1 Acdo. Núm. Exp. 2097/2021 Principal.

Orbezco Cadena María Aurora vs. Armando Martín González Núñez. Controversias del Orden Familiar Tramite. 1 Acdo. Núm. Exp. 1377/2000.

Ortega Rodríguez Juan de Dios vs. Consuelo Cortés Belem. Especial Familiar Tramite. 1 Acdo. Núm. Exp. 1357/2019.

Ortiz Soto Alejandra. Sucesorio Familiar Tramite. 4 Acdos. Núm. Exp. 1821/2019.

Ortiz Sánchez Sheila Adriana vs. Romero Morales Jaime Alberto. Controversias del Orden Familiar Tramite. 1 Acdo. en Incidente. Núm. Exp. 553/2020 Inc. de Incumplimiento de Convenio.

Padilla Ruíz Peinado Salvador Hermides vs. García Lecuona Mayeur Esther. Especial Familiar Tramite. 1 Acdo. en Incidente. Núm. Exp. 1067/2010 Cancel. de Pensión Alimenticia.

Pérez Barragán Verónica Jazmín vs. Aguilar Mercado Roberto Manuel. Especial Familiar Acuerdo. 1 Acdo. Núm. Exp. 951/2024 Principal.

Pérez López J Asención. Sucesorio Familiar Tramite. 1 Acdo. Núm. Exp. 1045/2023 Principal.

Peña Martínez Ana María Gregoria su Sucesión. Sucesorio Familiar Tramite. 1 Acdo. Núm. Exp. 669/2024 Principal.

Peñafiel Vega Érika Belinda vs. Aureliano Sánchez Hernández. Controversias del Orden Familiar Tramite. 1 Acdo. Núm. Exp. 521/2020.

Piña Vázquez José Sergio su Sucesión. Sucesorio Familiar Tramite. 1 Acdo. Núm. Exp. 1033/2024.

Prado Martínez Elizabeth vs. Romero Jiménez Víctor Alberto. Controversias del Orden Familiar Tramite. 1 Acdo. Núm. Exp. 1543/2022 Principal.

Puga Díaz José Felipe vs. Guzmán Moreno Teresa. Especial Familiar Acuerdo. 1 Acdo. Núm. Exp. 49/2024 Principal.

Pérez Zamora Daniela Alejandra vs. Santiago Ponce Héctor Antonio. Controversias del Orden Familiar Tramite. 1 Acdo. en Incidente. Núm. Exp. 1803/2022 Modificación de Convcenio.

Ramírez Chávez Ovidio su Sucesión. Sucesorio Familiar Tramite. 1 Acdo. Núm. Exp. 751/2024 Principal.

Ramírez Durán Valeria vs. Ramírez Pedraza Joaquín. Controversias del Orden Familiar Nuevo. 1 Acdo. Núm. Exp. 1971/2024 Principal.

Rello Fernández Alejandro su Sucesión. Sucesorio Familiar Tramite. 1 Acdo. Núm. Exp. 1163/2024 Principal.

Represas Fernández Fernando vs. Diener Hernández Karin Susana. Especial Familiar Tramite. 2 Acdos. Núm. Exp. 933/2024 Principal.

Retana Galindo Juan José vs. Estévez Godínez Laura Yadira. Controversias del Orden Familiar Tramite. 1 Acdo. Núm. Exp. 493/2024 Principal.

Reyes Hernández Carlos José. Sucesorio Familiar Tramite. 1 Acdo. Núm. Exp. 2055/2018.

Reyes Torres Isidro. Sucesorio Familiar Tramite. 1 Acdo. Núm. Exp. 87/2007.

Rivera Flores Sonia Irene vs. Morales Chirino Felipe Jesús. Controversias del Orden Familiar Tramite. 1 Acdo. en Expedientillo. Núm. Exp. 1837/2022.

Rodríguez Herrera Bertha su Sucesión. Sucesorio Familiar Acuerdo. 1 Acdo. Núm. Exp. 1375/2023 Secc. Segunda (Inventario y Avaluó).

Rodríguez Pérez Itzel Andrea vs. Peralta Durán Juan Banerjee. Controversias del Orden Familiar Audiencia. 2 Acdos. Núm. Exp. 975/2024 Principal.

Ruíz Cuevas Eduardo vs. Labiste María Florencia. Controversias del Orden Familiar Tramite. 3 Acdos. Núm. Exp. 943/2024 Principal.

Ruíz Pérez Julio César su Sucesión. Sucesorio Familiar Tramite. 1 Acdo. Núm. Exp. 1809/2024 Principal.

SOLO CONSULTA
SOLO CONSULTA
SOLO CONSULTA

Ruíz Velasco Díaz Karina Areli vs. Rafael Peñaloza Villa. Controversias del Orden Familiar Tramite. 2 Acdos. en Incidente. Núm. Exp. 1343/2002 de Cancel. de Pensión Alimenticia.
Salinas Rojas Citli Siloe. Juris. Voluntaria Familiar Tramite. 2 Acdos. Núm. Exp. 1673/2024 Principal.
Sandoval Román María Elpidia. Sucesorio Familiar Tramite. 1 Acdo. Núm. Exp. 1795/2018.
Silva Hernández Alma Rosa vs. Fuentes Hernández de Jesús. Especial Familiar Tramite. 1 Acdo. Núm. Exp. 165/2013.
Tapia Lira Miguel vs. Domínguez Moris Candelaria. Controversias del Orden Familiar Acuerdo. 1 Acdo. Núm. Exp. 637/2022 Principal.
Tarinda Miranda Leonardo Vicente su Sucesión. Sucesorio Familiar Audiencia. 1 Acdo. Núm. Exp. 695/2024 Principal.
Trejo Rangel Ana María vs. Frías Aldape Jorge Hiram. Especial Familiar Tramite. 1 Acdo. Núm. Exp. 1247/2018.
Valeriano Becerril Pedro. Sucesorio Familiar Acuerdo. 2 Acdos. Núm. Exp. 223/2023 Principal.
Verdeja Sostres Margarita su Sucesión. Sucesorio Familiar Tramite. 1 Acdo. Núm. Exp. 1105/2024 Principal.
Villanueva Gallardo Antonio Mariano vs. Cedillo Arroyo Blanca Rosa. Controversias del Orden Familiar Acdo. Ampliación de Término. 1 Acdo. en Incidente. Núm. Exp. 849/2020 Pago Extraordinario Anuales Retroactivos Respecto Ala Clausula Tercera, D del Conv. E. a Sentencia.
Villarreal Garza Elvia Laura vs. Campos Ramírez Jair Alberto. Controversias del Orden Familiar 1 Acdo. en Incidente. Núm. Exp. 2119/2012 Inc. de Cambio de Guardia y Custodia.
Yáñez Sotelo Eduardo Ismael vs. Castañeda Márquez Naomi Alejandra. Controversias del Orden Familiar Tramite. 1 Acdo. Núm. Exp. 205/2023 Principal.
Yoldi Ramírez Valeria Patricia vs. Ramírez Prieto Iván Jonathan. Controversias del Orden Familiar Tramite. 1 Acdo. Núm. Exp. 1263/2024 Principal.
De Blas Mejía Emilia su Sucesión. Sucesorio Familiar Tramite. 1 Acdo. Núm. Exp. 1199/2024 Principal.
De Rosendo Castaños María Laura. Juris. Voluntaria Familiar Audiencia. 1 Acdo. Núm. Exp. 1487/2024 Principal.
Álvarez Pendón Luis Israel. Sucesorio Familiar Acuerdo. 1 Acdo. Núm. Exp. 1681/2017.

LA SECRETARIA DE ACUERDOS
MTRA. CATALINA ORTEGA ROBLEDO

SECRETARÍA "B"
ACUERDOS DEL 4 DE NOVIEMBRE DEL 2024

Aguirre Martínez Concepción su Sucesión. Sucesorio Familiar 1 Acdo. Núm. Exp. 208/2024 Principal.
Albarrán Duarte Mariel vs. Manuel Horacio Cavazos López. Controversias del Orden Familiar 1 Acdo. Núm. Exp. 318/2019 Principal Tomo IV.
Alcibar Aceves Jesús Rafael vs. Sánchez Ramírez Janet. Especial Familiar 1 Acdo. Núm. Exp. 354/2024 Principal.
Arias Villanueva Paloma vs. Hernández Sanders Francisco. Especial Familiar 1 Acdo. Núm. Exp. 460/2024 Principal.
Armas Carreón Susana. Juris. Voluntaria Familiar 1 Acdo. Núm. Exp. 696/2024 Principal.
Báez Pérez Jéssica vs. Bahena Garfias Ricardo. Controversias del Orden Familiar 1 Acdo. Núm. Exp. 2094/2023 Principal.
Ballesteros Rosas Lizbeth vs. Ballesteros Rubio Rubén. Controversias del Orden Familiar Nuevo. 1 Acdo. Núm. Exp. 1962/2024 Principal.
Burgos Carvajal Carlos vs. Parra Valenzuela Mireya. Especial Familiar 1 Acdo. Núm. Exp. 1354/2022 Principal.
Camargo Campoy Maribel vs. Peinado Ríos Víctor Manuel. Controversias del Orden Familiar 1 Acdo. Núm. Exp. 88/2024 Principal.
Castellanos Reyes Javier Ernesto vs. Jiménez Flores Karime. Especial Familiar 3 Acdos. Núm. Exp. 608/2024 Principal.
Cedillo Alanís Roberto. Sucesorio Familiar 1 Acdo. Núm. Exp. 1876/2013.
Cervantes Álvarez Lizzette Alejandra vs. Cristian Sergio Pontones Martínez. Especial Familiar 1 Acdo. Núm. Exp. 910/2018.
Cervantes Álvarez Lizzette Alejandra vs. Cristian Sergio Pontones Martínez. Controversias del Orden Familiar 1 Acdo. en Incidente. Núm. Exp. 910/2018 Inc. de Pensiones Vencidas.
Cervantes Álvarez Lizzette Alejandra vs. Pontones Martínez Cristian Sergio. Especial Familiar 1 Acdo. en Incidente. Núm. Exp. 910/2018 Incremento de Pensión Alimenticia Privicional.
Collantes García José Antonio vs. Collantes Pajuelo Natalie del Rosario y Collantes Pajuelo Ximena Guadalupe. Ord. Civil Familiar 4 Acdos. Núm. Exp. 1148/2023 Principal.
Colorado Medel Anallely vs. Ladino Pérez César Iván. Controversias del Orden Familiar 1 Acdo. Núm. Exp. 1976/2024 Principal.
Cortés Alarcón Mauricio vs. Flores Sánchez Ivonne. Controversias del Orden Familiar 1 Acdo. Núm. Exp. 320/2024 Principal.
Cortés Brehm Marian vs. Gómez Rueda Daniel Cortés. Exh. Familiar Exhorto. 1 Acdo. en Exhorto. Núm. Exp. 1938/2024 Principal.
Cuevas Noris Alida vs. Benítez Bautista Alan Sebastián. Controversias del Orden Familiar No Pub. 1 Acdo. Núm. Exp. 72/2023 Principal.
Delgadillo Gutiérrez Gabriela vs. Castillo Ramos Samuel Jarib. Controversias del Orden Familiar Nuevo. 1 Acdo. Núm. Exp. 1966/2024 Principal.
Dorantes Rebollar Manuel. Sucesorio Familiar 1 Acdo. Núm. Exp. 1054/2012.
Estrada Ramírez Mahetzin vs. Cervantes Najar David. Controversias del Orden Familiar 1 Acdo. Núm. Exp. 1494/2021.
Ferrer Ortiz Valeria vs. Zárate Garzon Fernando. Controversias del Orden Familiar 10 Acdos. Núm. Exp. 1942/2022 Principal.
Flores Cano María Teresa Isaura su Sucesión. Sucesorio Familiar 3 Acdos. Núm. Exp. 1702/2023 Principal.
García Aldaco Elizabeth vs. Fernando Ramos Escobar. Especial Familiar 1 Acdo. Núm. Exp. 522/2017.
García Aldaco Elizabeth vs. Fernando Ramos Escobar. Especial Familiar 1 Acdo. en Incidente. Núm. Exp. 522/2017 Inc. de Cancel. de Pensión Alimenticia.
Garduño Ruíz Mariana Caritina vs. Hidalgo Navarro José. Especial Familiar 1 Acdo. Núm. Exp. 1700/2013.
Hernández Serret Jesús Efrén vs. Hernández López Susana. Especial Familiar 1 Acdo. Núm. Exp. 46/2024 Principal.
Hernández Vargas Luis Miguel vs. Carbajal Salazar Karen Paulina. Controversias del Orden Familiar 2 Acdos. Núm. Exp. 746/2024 Principal.
Hernández Peña Julio Jesús. Sucesorio Familiar 1 Acdo. Núm. Exp. 200/2019 Principal Tomo II.
Hernández Peña Julio Jesús. Sucesorio Familiar 1 Acdo. en Incidente. Núm. Exp. 200/2019 Remoción de Albacea.
Hernández Peña Julio Jesús. Sucesorio Familiar 2 Acdos. Núm. Exp. 200/2019 Secc. Segunda (Inventarios y Avaluos).
HSBC México, S.A., Institución de Banca Múltiple, Grupo Financiero HSBC y González Barajas Hermelinda y González Barajas Hermelinda. Sucesorio Familiar 3 Acdos. Núm. Exp. 1876/2021.
Ibarra Cruz Susana y Minor Rosas Ricardo vs. Ramírez Orduña Eduardo y Minor Ibarra Cinthya Guadalupe. Controversias del Orden Familiar 2 Acdos. Núm. Exp. 1202/2023 Principal.
Jiménez Orrala Celeste vs. Carpio Solís Juan Carlos. Controversias del Orden Familiar 3 Acdos. Núm. Exp. 2250/2023 Principal.
Juárez López Emilia su Sucesión. Sucesorio Familiar 1 Acdo. Núm. Exp. 358/2024 Principal.
Juárez Mayoral Trinidad su Sucesión. Sucesorio Familiar Nuevo. 1 Acdo. Núm. Exp. 1964/2024 Principal.
Juárez Sánchez Rosa y Reyes Rodríguez Luis. Sucesorio Familiar 1 Acdo. Núm. Exp. 654/1996 Principal.
Lemus Vilchis Karen Mariana vs. Rodríguez Muñoz Edwin Dayan. Especial Familiar 1 Acdo. Núm. Exp. 130/2024 Principal.
López Ramírez Claudia vs. David Arturo Arenas González. Controversias del Orden Familiar 1 Acdo. en Incidente. Núm. Exp. 2310/2015 Inc. de Custodia Absoluta y Pago de Pensión Alimenticia.
Mendoza Montes Javier. Sucesorio Familiar 1 Acdo. Núm. Exp. 1842/2021 Principal.
Mendoza Tinajero Néstor Iván vs. Ramírez Ramírez Zaray. Controversias del Orden Familiar Expresión de Agravios. 1 Acdo. Núm. Exp. 1184/2022 Principal.
Montes de Oca Córdova Jesús Gilberto vs. Jazmín Salas Muñoz. Especial Familiar Dada. 1 Acdo. Núm. Exp. 1264/2018.
Morales Acosta Paula Leticia vs. Orozco Rodríguez Juan Alberto. Especial Familiar 2 Acdos. en Incidente. Núm. Exp. 2252/2015 Cancel. de Pensión Alimenticia Provisional.
Morales Flores Evencio José su Sucesión. Juris. Voluntaria Familiar 1 Acdo. Núm. Exp. 1028/2024.
Nadales Quezada Ana María vs. Ceja Carrillo Manuel Alejandro. Especial Familiar 1 Acdo. Núm. Exp. 890/2024 Principal.

SOLO CONSULTA
SOLO CONSULTA
SOLO CONSULTA

Padilla Zepeda Esmeralda vs. Ortega Serrano Aurelio. Especial Familiar 1 Acdo. Núm. Exp. 2124/2023 Principal.
Pizaña Ramírez Juan Alfonso vs. Valadez Sánchez Alma Gladys. Especial Familiar 1 Acdo. Núm. Exp. 750/2024 Principal.
Quevedo Suárez Martha Oliva y Ricardo Carrera Altamirano. Ord. Civil Familiar 1 Acdo. en Incidente. Núm. Exp. 1988/2021 Inc. de Pensión Compensatoria.
Quiñones Velasco Paola Lizeth vs. Díaz Martínez Carlos Fernando. Exh. Familiar Exhorto. 1 Acdo. en Exhorto. Núm. Exp. 1908/2024 Principal.
Ramírez González Marco Antonio vs. Vaca Moreno Martha Verónica Flor. Especial Familiar 1 Acdo. Núm. Exp. 362/2024 Principal.
Ramos Languren Martín vs. Medina Rosas Dulce María. Controversias del Orden Familiar 1 Acdo. Núm. Exp. 1244/2024 Principal.
Ramírez Juárez Amarilis Janet vs. Lora Guillén Guillermo. Especial Familiar 1 Acdo. en Incidente. Núm. Exp. 1116/2020 Inc. de Guardia y Custodia.
Rendón Atano José Omar vs. Gómez Fuentes Mariana Judith. Especial Familiar 1 Acdo. en Incidente. Núm. Exp. 844/2023 Guardia y Custodia.
Rivas Hernández Roberto vs. Bustamante Reyes Michelle Guadalupe. Controversias del Orden Familiar 1 Acdo. Núm. Exp. 1608/2023 Principal.
Rodríguez Ramírez Nadia Sarahy vs. Larios Lara Carlos Ignacio. Exh. Familiar 1 Acdo. Núm. Exp. 70/2015.
Romero Olmedo Alan vs. Padilla Aguirre Alba Gabriela. Especial Familiar 1 Acdo. Núm. Exp. 94/2023 Principal.
Romo Sánchez Elodia su Sucesión. Sucesorio Familiar Nuevo. 1 Acdo. Núm. Exp. 1970/2024 Principal.
Sánchez Cerón Elsa vs. López López David. Exh. Familiar Exhorto. 1 Acdo. en Exhorto. Núm. Exp. 1968/2024 Principal.
Sánchez Munguía Marco Antonio su Sucesión. Sucesorio Familiar Nuevo. 1 Acdo. Núm. Exp. 1972/2024 Principal.
Solís López Karina vs. Ríos García Jorge Alberto. Especial Familiar 1 Acdo. Núm. Exp. 2202/2023 Ptincipal.
Solvas Claudio Daniel vs. García Soto Claudia Siluen. Especial Familiar 2 Acdos. Núm. Exp. 870/2024 Principal.
Soria Avilés Karla Sofía vs. Morales González Luis Ángel. Controversias del Orden Familiar 1 Acdo. Núm. Exp. 1174/2024 Principal.
Sánchez Reyes Ma. Teresa. Sucesorio Familiar 2 Acdos. en Incidente. Núm. Exp. 70/2021 Oposición Al Inventario y Avaluo.
Torres Mendoza Juan vs. Pacheco Sánchez María Guadalupe. Controversias del Orden Familiar 1 Acdo. en Incidente. Núm. Exp. 342/2020 Compensación de Bienes, Tomo II.
Valencia Medina Diana Marionth vs. Santiago Cabrera Víctor Daniel. Controversias del Orden Familiar 3 Acdos. Núm. Exp. 1386/2024 Principal.
Valeriano Juárez Sergio vs. Torres Rivera Xóchitl. Especial Familiar 8 Acdos. en Incidente. Núm. Exp. 40/2023 Modificación de Convenio.
Valor Guadarrama Stephanie vs. Avendaño Pérez Daniel Mauricio. Controversias del Orden Familiar Expresión de Agravios. 1 Acdo. Núm. Exp. 58/2024 Principal.
Vizuet Reséndiz Carla Paola vs. Garrido Calvillo Saúl Alejandro. Controversias del Orden Familiar 1 Acdo. Núm. Exp. 1986/2024 Principal.

AUDIENCIA

García Hidalgo Wendoline vs. Rivero Macías José Farid. Controversias del Orden Familiar 1 Aud. en Incidente. Núm. Exp. 1748/2014 Inc. de Cambio Guarda y Custodia.
Rosales Gutiérrez Enoc vs. Rosales Gutiérrez Martha. Controversias del Orden Familiar 1 Audiencia. Núm. Exp. 1450/2023 Principal.

LA SECRETARIA DE ACUERDOS
LIC. JANETH ARELLANO NICOLAS

DÉCIMO SEXTO DE LO FAMILIAR

SECRETARÍA "A"
ACUERDOS DEL 4 DE NOVIEMBRE DEL 2024

Albores del Cid Luvia Mariana vs. Corte Cuahtepitzi Rafael. Controversias del Orden Familiar Exhorto. 1 Acdo. en Exhorto. Núm. Exp. 1981/2024.
Alcántara Tapia Lorenza su Sucesión. Sucesorio Familiar Pph. 1 Acdo. Núm. Exp. 1691/2024.
Alonso González Érika vs. Galindo López David. Controversias del Orden Familiar Tgc. 1 Acdo. Núm. Exp. 135/2003.
Antonio Guillén Yohalli vs. Rayón Zapata Emanuel Sebastián. Controversias del Orden Familiar Pph. 2 Acdos. en Otros. Núm. Exp. 389/2022 Tomo II del Principal.
Apango Ojeda Luisa Beatriz vs. González Hernández Mateo. Alim. Comparec. Mcr. 1 Acdo. Núm. Exp. 1633/2006.
Aud. Artículo 910. Juris. Voluntaria Familiar Pph. 1 Acdo. Núm. Exp. 9102017/2017.
Barragán Estrella Graciela. Juris. Voluntaria Familiar Mcr. 1 Acdo. Núm. Exp. 887/2024.
Barrera González Jesús vs. Soriano Moreno Rosalva. Controversias del Orden Familiar Pph. 1 Acdo. Núm. Exp. 1911/2023 Principal.
Barrón Flores María Esther vs. Palacios Barrón Cyntia Maetzin y Marentes Pufrancos Saúl Perseo. Controversias del Orden Familiar Tgc. 1 Acdo. en Otros. Núm. Exp. 1065/2023 Tomo II del Principal.
Bautista Ramírez Nancy Angélica vs. Flores Martínez Alan Omar. Controversias del Orden Familiar Pph. 1 Acdo. Núm. Exp. 1711/2024.
Benítez Machorro José Ramón vs. Luz de Lourdes Ávila del Castillo. Ord. Civil Familiar 1 Acdo. Núm. Exp. 1315/2009.
Brito Guadarrama Karla Patricia vs. Guatirojo Corral Mauricio. Ord. Civil Familiar Mcr. 1 Acdo. Núm. Exp. 1029/2024.
Cabre Pelayo Myriam del Carmen vs. Interdicción. Juris. Voluntaria Familiar Mcr. 1 Acdo. Núm. Exp. 709/2018 Exp. Tomo III.
Calero Fuentes María de Los Ángeles vs. Jiménez Salinas Abel. Controversias del Orden Familiar Mcr. 1 Acdo. Núm. Exp. 1839/2023 Principal.
Carrillo Zárate Claudia Astrid vs. Carrasco Ramírez Óscar Francisco. Ord. Civil Familiar Mcr. 1 Acdo. en Expedientillo. Núm. Exp. 2151/2022 Expedientillo.
Chagoya Zorrilla Judith. Sucesorio Familiar Mcr. 1 Acdo. en Expedientillo. Núm. Exp. 703/2009 Bis. 1.
Chávez García Diana vs. Arvizu Espinosa Yran Joan. Controversias del Orden Familiar Pph. 3 Acdos. Núm. Exp. 977/2021 Tomo Séptimo.
Colina Elizalde Alejandro Augusto vs. Colina Castro Andrés. Controversias del Orden Familiar Pph. 1 Acdo. Núm. Exp. 1755/2024.
Contreras Jiménez Teresa su Sucesión. Sucesorio Familiar Mcr. 1 Acdo. Núm. Exp. 1215/2023 Principal.
Corona Anguiano María Soledad vs. Sucesorio Familiar Mcr. 1 Acdo. Núm. Exp. 1561/2013.
Corona Vargas Gabriela vs. Villagómez Ramírez Christian Alan. Controversias del Orden Familiar Mcr. 1 Acdo. Núm. Exp. 1445/2024.
Cortés Mora Mercedes vs. Mercado Cortés Norma Janeth vs. Norma Janeth Mercado Cortés. Sucesorio Familiar Pph. 2 Acdos. en Incidente. Núm. Exp. 559/2018 Tomo II del Inc. de Remoción de Albacea.
Cruz Martínez Edith vs. De Jesús Cruz Lázaro. Controversias del Orden Familiar Mcr. 1 Acdo. Núm. Exp. 1025/2019.
Cuevas López Esmeralda vs. Armando Tovar Nájera. Ord. Civ. Mcr. 1 Acdo. Núm. Exp. 1061/2010.
Delgadillo Carpinteyro Juan vs. Martínez Oyoque María Isabel. Ord. Civil Familiar Mcr. 1 Acdo. en Incidente. Núm. Exp. 2177/2023 Inc. de Liquidación de Sociedad Conyugal.
Delgado Jara Gladalupe su Sucesión. Sucesorio Familiar Mcr. 1 Acdo. en Otros. Núm. Exp. 749/2023 Cuarta Sección.
Delgado Jara Gladalupe su Sucesión. Sucesorio Familiar Mcr. 1 Acdo. Núm. Exp. 749/2023 Principal.
Delgado Jara Gladalupe su Sucesión. Sucesorio Familiar Mcr. 1 Acdo. en Otros. Núm. Exp. 749/2023 Segunda Sección.
Delgado Jara Gladalupe su Sucesión. Sucesorio Familiar Mcr. 1 Acdo. en Otros. Núm. Exp. 749/2023 Tercera Sección.
Díaz Cynthia vs. Sánchez Juan Alfredo. Controversias del Orden Familiar Tgc. 1 Acdo. Núm. Exp. 1063/2024.
Domínguez Arroyo Susana vs. Jaimes Juárez Julio. Especial Familiar Tgc. 1 Acdo. Núm. Exp. 1755/2022 Principal.
Domínguez Castillo Yeni vs. Becerril Hernández Isidro. Controversias del Orden Familiar 1 Acdo. Núm. Exp. 1375/2024.
Elizalde Ramírez Paola Alejandra vs. Luna Arvizu Óscar. Controversias del Orden Familiar Mcr. 1 Acdo. Núm. Exp. 127/2024.
Fernández Rocha Heliodoro. Sucesorio Familiar Mcr. 1 Acdo. Núm. Exp. 831/2021.

SOLO CONSULTA
SOLO CONSULTA
SOLO CONSULTA

Fernández Roldán María de Lourdes vs. Genaro Romero Islas. Alim. Mcr. 1 Acdo. Núm. Exp. 1725/2008.
Flores Martínez Lidia. Juris. Voluntaria Familiar Mcr. 1 Acdo. Núm. Exp. 1345/2024.
García Ortiz Araceli vs. Martínez Jáuregui Moshe Dayan. Controversias del Orden Familiar Tgc. 1 Acdo. en Otros. Núm. Exp. 1905/2014 Inc. de Aumento de Pensión Alimenticia.
García Rodríguez Esther su Sucesión. Sucesorio Familiar 1 Acdo. Núm. Exp. 923/2024.
García Ruíz Hanani Yvette vs. Aguilar Merlo Avelino. Controversias del Orden Familiar Pph. 1 Acdo. Núm. Exp. 1959/2024.
García Sarmiento Raquel su Sucesión. Sucesorio Familiar Mcr. 1 Acdo. Núm. Exp. 1545/2024.
García Valencia Silvia vs. Espíritu Domínguez Jesús. Controversias del Orden Familiar Mcr. 1 Acdo. Núm. Exp. 1607/2024.
Gómez Basurto Graciela su Sucesión. Sucesorio Familiar Mcr. 1 Acdo. Núm. Exp. 727/2024.
González Aburto Othón. Sucesorio Familiar Mcr. 1 Acdo. Núm. Exp. 153/1996.
González Cerón Carlos su Sucesión. Sucesorio Familiar Pph. 2 Acdos. en Otros. Núm. Exp. 559/2023 Segunda Sección.
Gosselin Maurel Carlos. Sucesorio Familiar Pph. 1 Acdo. Núm. Exp. 113/2021 Principal Tomo II.
Granados de la Rosa Belén vs. Carrillo Elanislao Jesús. Controversias del Orden Familiar Mcr. 1 Acdo. Núm. Exp. 1599/2016.
Hidalgo Aguirre Daniel su Sucesión. Sucesorio Familiar Mcr. 1 Acdo. Núm. Exp. 345/2023 Principal.
Jiménez Bustamante Alejandro su Sucesión. Sucesorio Familiar Mcr. 1 Acdo. Núm. Exp. 1301/2023 Principal.
Laguna Reyes Jaime de Jesús vs. Membrillo Martínez Cynthia Joana. Controversias del Orden Familiar Tgc. 1 Acdo. Núm. Exp. 1621/2024.
Lee Hidalgo Hortencia. Sucesorio Familiar Tgc. 1 Acdo. en Otros. Núm. Exp. 219/2021 Secc. Tercera.
López Pérez María Juana. Juris. Voluntaria Familiar Pph. 1 Acdo. Núm. Exp. 1961/2024.
Lorenzo Nolasco Blanca vs. Contreras Fernández Juan Luis. Controversias del Orden Familiar Pph. 1 Acdo. Núm. Exp. 1879/2024.
López Escorza Taide vs. Suc. Testamentaria. Sucesorio Familiar Mcr. 1 Acdo. Núm. Exp. 237/1998.
Márquez Pimentel Emilio su Sucesión. Sucesorio Familiar Pph. 1 Acdo. Núm. Exp. 1193/2024.
Martínez Cervantes Rosa vs. Sucesorio Familiar Mcr. 1 Acdo. Núm. Exp. 1377/2013.
Martínez Martínez Nineida vs. Martínez Paulino José Fidelmar. Controversias del Orden Familiar Mcr. 1 Acdo. Núm. Exp. 1645/2024.
Mayol Soto Elizabeth vs. Ontiveros de la Rosa Gabriel. Especial Familiar Mcr. 1 Acdo. Núm. Exp. 105/2021.
Medina Vences Rosario vs. Rojo Bautista Abelardo. Controversias del Orden Familiar Mcr. 1 Acdo. Núm. Exp. 779/2019.
Méndez Froylan Óscar Iván vs. Vega Sánchez Guillermina. Controversias del Orden Familiar Mcr. 1 Acdo. Núm. Exp. 1569/2019 Tomo II.
Mendoza Maldonado Rebeca su Sucesión. Sucesorio Familiar Mcr. 1 Acdo. Núm. Exp. 1091/2024.
Mendoza Plaza Agustín. Sucesorio Familiar Mcr. 1 Acdo. Núm. Exp. 1641/2016.
Mercado Rodríguez Leonor su Sucesión. Sucesorio Familiar Mcr. 1 Acdo. Núm. Exp. 199/2023 Principal.
Minkow Korzenny Thelma. Sucesorio Familiar 1 Acdo. Núm. Exp. 97/2021.
Monroy Fernández Filiberto vs. Escobar Martínez Antonio de Jesús. Ord. Civil Familiar Exhorto. 1 Acdo. en Exhorto. Núm. Exp. 1975/2024.
Montes de Oca Lozano Tanya Itzel vs. Martínez Magaña Gustavo. Controversias del Orden Familiar Mcr. 1 Acdo. en Incidente. Núm. Exp. 2037/2017 Inc. de Cambio de Guarda y Custodia Tomo Tres.
Nieto Gómez María del Carmen su Sucesión. Sucesorio Familiar Mcr. 1 Acdo. Núm. Exp. 1015/2024.
Ortega Valencia Edith vs. Reyes Reyes Diego. Controversias del Orden Familiar Tgc. 1 Acdo. Núm. Exp. 1145/2023 Principal.
Ortiz Hernández José Luis su Sucesión. Sucesorio Familiar Mcr. 1 Acdo. Núm. Exp. 2035/2021 Principal.
Ortiz Hernández Karla Edith vs. Hernández Juan Josué. Controversias del Orden Familiar Tgc. 1 Acdo. Núm. Exp. 1567/2024.
Otañez Peralta Eva vs. Martínez Bello Adán. Ord. Civil Familiar Mcr. 1 Acdo. Núm. Exp. 771/2024.
Páez Miranda María del Carmen vs. Caballero Escobar Martín. Ord. Civil Familiar Tgc. 2 Acdos. Núm. Exp. 77/2005.
Páez Miranda María del Carmen vs. Caballero Escobar Martín. Ord. Civil Familiar Tgc. 1 Acdo. en Incidente. Núm. Exp. 77/2005 Inc. de Cesasión de Pensión Alimenticia.
Pedraza Castillo Angélica Patricia vs. Ríos Argote Leonardo. Controversias del Orden Familiar Mcr. 1 Acdo. Núm. Exp. 1311/2013.
Perdomo Mata Erasto Luis y Miranda Lara Karina vs. Juárez Flores Carlos Adalid y López Molina Jazmín Maribel. Controversias del Orden Familiar Pph. 3 Acdos. Núm. Exp. 207/2023 Tomo II del Principal.
Pérez Anaya Fernando. Sucesorio Familiar Mcr. 1 Acdo. en Incidente. Núm. Exp. 2209/2019 Inc. de Remoción de Albacea.
Piñon Vega Minerva Giovanna vs. Silva Fuentes Ángel Santiago. Controversias del Orden Familiar Mcr. 1 Acdo. Núm. Exp. 425/2024.
Plancarte Flores Francelia su Sucesión. Sucesorio Familiar Pph. 1 Acdo. Núm. Exp. 1669/2024.
Ramírez Colín María Cristina vs. Patiño Vázquez Eduardo. Controversias del Orden Familiar Pph. 2 Acdos. Núm. Exp. 37/2024 Principal.
Ramos López Samuel Enrique su Sucesión. Sucesorio Familiar Mcr. 1 Acdo. Núm. Exp. 197/2024.
Ramos Ramírez José Francisco su Sucesión. Sucesorio Familiar Mcr. 1 Acdo. Núm. Exp. 1681/2023 Principal.
Reyes Ruíz Luis Gustavo su Sucesión. Sucesorio Familiar Mcr. 1 Acdo. en Expedientillo. Núm. Exp. 547/2023.
Ríos Pedraza Sol Angélica vs. Leonardo Ríos Argote. Controversias del Orden Familiar Mcr. 1 Acdo. Núm. Exp. 1311/2013 Bis. 1 Tomo II del Principal.
Rivera Alva Emanuel vs. Cayetano Pérez Ana Patricia. Controversias del Orden Familiar Mcr. 1 Acdo. Núm. Exp. 583/2024.
Rodales Pérez Jesús su Sucesión. Sucesorio Familiar Exhorto. 1 Acdo. en Exhorto. Núm. Exp. 1837/2024.
Rodríguez Luna Gabriela vs. Hernández Delgado Jorge Alberto. Controversias del Orden Familiar Pph. 1 Acdo. Núm. Exp. 635/2020 Principal Tomo III.
Rodríguez Velasco Karla vs. Alvarrez Palacios Ramses Daniel. Especial Familiar Mcr. 1 Acdo. en Incidente. Núm. Exp. 623/2021 Inc. de Reduc. de Pensión Alimenticia.
Román López Jesús Felipe su Sucesión. Sucesorio Familiar Mcr. 1 Acdo. Núm. Exp. 381/2023 Principal.
Ruíz Nieto Agustín. Int. Mcr. 1 Acdo. Núm. Exp. 1167/2004.
Ruíz Sánchez Leonardo vs. Intestado. Sucesorio Familiar Mcr. 1 Acdo. en Expedientillo. Núm. Exp. 163/2021 Expedientillo.
Salcedo García J Jesús su Sucesión. Sucesorio Familiar Mcr. 1 Acdo. Núm. Exp. 241/2024.
Saldierna Chuzeville María Guadalupe su Sucesión. Sucesorio Familiar Mcr. 1 Acdo. Núm. Exp. 1351/2023 Principal.
Saldívar Rosas Silviana. Sucesorio Familiar Mcr. 1 Acdo. en Otros. Núm. Exp. 49/2018 Secc. Cuarta.
Sánchez Gómez José Guadalupe. Sucesorio Familiar Mcr. 1 Acdo. Núm. Exp. 307/2018.
Sepúlveda Coria Alberto su Sucesión. Sucesorio Familiar Mcr. 1 Acdo. Núm. Exp. 597/2024.
Serrano González Isabel vs. Ramírez Barrios Diego. Controversias del Orden Familiar Pph. 3 Acdos. Núm. Exp. 367/2024.
Silva Sánchez Verónica Mariana y Carreto Savala Rubén. Controversias del Orden Familiar Mcr. 1 Acdo. Núm. Exp. 901/2023 Principal.
Soto Mosco Juana Yolanda su Sucesión. Sucesorio Familiar Mcr. 1 Acdo. Núm. Exp. 777/2024.
Suárez Iglesias Isabel vs. Morales Rojas Sergio. Controversias del Orden Familiar Mcr. 1 Acdo. Núm. Exp. 1017/2024.
Tapia Carrillo Diana Montserrat su Sucesión. Sucesorio Familiar Mcr. 1 Acdo. Núm. Exp. 413/2024.
Trejo Carmona María Elena vs. Alvarado Díaz Eduardo David. Controversias del Orden Familiar Mcr. 1 Acdo. Núm. Exp. 1557/2024.
Vargas Juárez Miguel vs. Salgado Hernández Rebeca. Controversias del Orden Familiar Mcr. 1 Acdo. Núm. Exp. 879/2013 Tomo Tres.

SOLO CONSULTA
SOLO CONSULTA
SOLO CONSULTA

Villanueva Castillo Evangelina vs. Francisco Olguín Marcilli y Olgui Marcilli Francisco. Ord. Civil Familiar Pph. 1 Acdo. en Incidente. Núm. Exp. 703/2005 Tomo IV Liquidación Sociedad Conyugal.

Zamudio Palma María del Carmen su Sucesión. Sucesorio Familiar Mcr. 1 Acdo. Núm. Exp. 805/2023 Principal.

Del Valle García Angélica vs. Ibáñez Romero Javier. Controversias del Orden Familiar Pph. 1 Acdo. Núm. Exp. 1037/2024.

NO PUBLICADOS

López Espinosa Sergio. Sucesorio Familiar Pph. 1 Acdo. Núm. Exp. 389/2021.

AUDIENCIA

Campuzano Orantes Ángel Enrique vs. Lara Soto Leticia Sofía. Avgj Platica Menor Especial Familiar. 1 Aud. en Incidente. Núm. Exp. 1627/2011 Inc. de Cancel. del Régimen de Visitas y Convivencias.

LA SECRETARIA DE ACUERDOS
MTRA. PATRICIA PANTOJA HERNÁNDEZ

SECRETARÍA "B"
ACUERDOS DEL 4 DE NOVIEMBRE DEL 2024

Alvarado Pérez Victoriano. Sucesorio Familiar Autr. Acmt. 1 Acdo. Núm. Exp. 92/2019.

Baena Arancibia Diana Beatriz vs. Jerónimo Cortés Christian. Controversias del Orden Familiar Informe Acmt. 1 Acdo. Núm. Exp. 1970/2022 Principal.

Barahona Romero Karla vs. Outon Arenaza Francisco Javier. Controversias del Orden Familiar Lcr. 1 Acdo. Núm. Exp. 278/2022 Principal.

Barajas Valenzuela Daniela Lizbeth y Rodríguez Rulfo Hugo. Juris. Voluntaria Familiar Lcr. 1 Acdo. Núm. Exp. 1880/2024.

Blake Aceves Rosa Margarita su Sucesión. Sucesorio Familiar Rrc. 1 Acdo. Núm. Exp. 620/2024.

Cabezas Díaz María de Jesús su Sucesión vs. Cabezas Díaz María de Jesús. Sucesorio Familiar Rrc. 1 Acdo. Núm. Exp. 446/2020 Tercera Sección.

Cárdenas Peralta María del Pilar Engracia su Sucesión. Sucesorio Familiar Ynsg. 1 Acdo. Núm. Exp. 550/2024.

Cardoso Almaraz Froylan su Sucesión. Sucesorio Familiar Rrc. 1 Acdo. Núm. Exp. 1912/2022 Principal.

Carmona Hernández Patricia vs. Blanquel Gutiérrez Oswaldo. Controversias del Orden Familiar Rrc. 1 Acdo. Núm. Exp. 596/2024.

Castañón Rodríguez Jesús. Sucesorio Familiar Rrc. 1 Acdo. Núm. Exp. 94/1992 Principal.

Castro García Ayesha Naomi vs. Gómez Rosse Daniel Ricardo. Controversias del Orden Familiar Avgj Comparecencia Alimentos. 1 Acdo. Núm. Exp. 1988/2024.

Ceja García Elvia vs. Roberto Carlos Fuentes Franco. Controversias del Orden Familiar Acmt. 1 Acdo. Núm. Exp. 288/2003.

Cordero Mendoza Luz del Carmen vs. Juárez Núñez Nelger. Controversias del Orden Familiar Exhorto. 1 Acdo. en Exhorto. Núm. Exp. 1976/2024.

Cruz Jiménez Juan Carlos vs. Cruz Hernández Karla Yaretzi. Ord. Civil Familiar Exhorto. 1 Acdo. en Exhorto. Núm. Exp. 1980/2024.

Espinosa Beltrán Catalina. Sucesorio Familiar Acmt. 1 Acdo. Núm. Exp. 1568/2015.

González Correa Francisca su Sucesión. Sucesorio Familiar Acmt. 1 Acdo. Núm. Exp. 1484/2024.

González Fragoso Ricardo vs. Rubio Galicia Rosa Michelle. Controversias del Orden Familiar Rrc. 1 Acdo. Núm. Exp. 620/2018 Inc. de Cump. de Régimen de Visitas y Convivencias.

González López Julio Mauricio vs. Contreras Suárez Irma Adriana. Controversias del Orden Familiar Acmt. 1 Acdo. en Otros. Núm. Exp. 922/2020 Tomo V del Principal.

González Martínez Felipe. Sucesorio Familiar Rrc. 1 Acdo. Núm. Exp. 508/2016.

González Sánchez Yéssica vs. Molina Suárez Marco Antonio. Controversias del Orden Familiar Lcr. 1 Acdo. Núm. Exp. 1828/2024.

González Turlay Silvia su Sucesión. Sucesorio Familiar Lcr. 1 Acdo. Núm. Exp. 1662/2024.

Gregorio Encarnación Naydelyn vs. Plancarte Zavaleta Arturo. Controversias del Orden Familiar Acmt. 1 Acdo. Núm. Exp. 792/2024.

Hernández Calvillo Denidey Arlet vs. Ovalle Esquivel Omar. Controversias del Orden Familiar Rrc. 1 Acdo. Núm. Exp. 1610/2021 Principal.

Hernández García Edna Karina vs. Espejel Carmona Javier Kalid. Controversias del Orden Familiar Acmt. 1 Acdo. Núm. Exp. 1816/2022 Principal.

Hernández Gómez Eduardo vs. Mounier Lucie Marcelle Cleotilde. Controversias del Orden Familiar Acmt. 2 Acdos. Núm. Exp. 1324/2024.

Herrasti Solís Iliana vs. Del Río Poceros Christian. Controversias del Orden Familiar Rrc. 1 Acdo. en Otros. Núm. Exp. 2206/2023 Tomo II del Principal.

Herrera Ramírez Elvira su Sucesión. Sucesorio Familiar Rrc. 1 Acdo. Núm. Exp. 412/2024.

Jiménez Muñiz Korina vs. Castillo Villegas Gabino. Controversias del Orden Familiar Acmt. 1 Acdo. Núm. Exp. 622/2017.

Loa Sebastián Tallanty Alondra vs. Díaz Calderón Eduardo Alejandro. Controversias del Orden Familiar Acmt. 1 Acdo. Núm. Exp. 1580/2024.

Mejía Gutiérrez Marco Antonio vs. Zárate González Jacquelin. Controversias del Orden Familiar Acmt. 1 Acdo. Núm. Exp. 2140/2017.

Mendoza Melgarejo Miriam vs. González Aragón Escudero Alberto. Controversias del Orden Familiar Lcr. 1 Acdo. en Otros. Núm. Exp. 474/2024 Tomo II del Principal.

Montes de Oca Ramírez Jossett Federico. Sucesorio Familiar Rrc. 1 Acdo. en Otros. Núm. Exp. 936/2016 Tomo II del Principal.

Núñez Villarreal Karla Daniela vs. Víctor Arnaldo Pérez Márquez y Víctor Arnaldo Pérez Márquez. Controversias del Orden Familiar Rrc. 1 Acdo. Núm. Exp. 322/2011.

Obregin Hernández Sergio Gerardo. Sucesorio Familiar Forma Expillo- Acmt. 1 Acdo. en Expedientillo. Núm. Exp. 198/2021 Bis. 1 Expdllo. Bis.

Olmos Villavicencio Elisa Ivonne vs. Morales Rosales Jorge Antonio. Controversias del Orden Familiar Rrc. 1 Acdo. Núm. Exp. 1268/2024.

Pacheco Sánchez Alma Patricia Isabel vs. Madrigal Salas Roberto. Controversias del Orden Familiar Lcr. 1 Acdo. Núm. Exp. 2148/2018 Tomo V.

Palau Castillo Enrique. Test. Rrc. 1 Acdo. Núm. Exp. 1262/2003.

Parra Perete Raquel. Sucesorio Familiar Rrc. 1 Acdo. Núm. Exp. 836/2000.

Pérez Vinalay Sergio Antonio vs. Sampedreño Ríos Gabriela. Controversias del Orden Familiar Rrc. 1 Acdo. Núm. Exp. 1004/2019 Tomo II.

Peña Robles Amparo vs. Mc. Naught Arellano Víctor Javier. Controversias del Orden Familiar Rrc. 1 Acdo. en Incidente. Núm. Exp. 1166/2003 Inc. de Cancel. de Pensión Alimenticia.

Peña Tello Ma. del Carmen Dolores. Juris. Voluntaria Familiar Rrc. 1 Acdo. Núm. Exp. 304/2024.

Ramírez Reyes Antonio vs. Martínez Magos Vianney. Controversias del Orden Familiar Rrc. 1 Acdo. en Incidente. Núm. Exp. 1034/2022 Inc. de Modificación de Convenio.

Rico Morales Héctor Ariel su Sucesión. Sucesorio Familiar Acmt. 1 Acdo. Núm. Exp. 1394/2023 Principal.

Rivas Hernández Norma su Sucesión. Sucesorio Familiar Rrc. 2 Acdos. Núm. Exp. 554/2024.

Rocha Garciacano Blanca Eduwiges. Sucesorio Familiar Acmt. 1 Acdo. Núm. Exp. 1986/2019.

Rodríguez Romero Gloria Angelina. Sucesorio Familiar Rrc. 1 Acdo. Núm. Exp. 1304/2008.

Rojas Rodríguez Laura Selene vs. Calderón Valle Erick Miguel. Controversias del Orden Familiar Acmt. 1 Acdo. Núm. Exp. 624/2022 Principal.

Romero Aguilar Araceli Vanessa vs. Anaya García Jonathan. Controversias del Orden Familiar Rrc. 2 Acdos. Núm. Exp. 1390/2024.

Saavedra González Hugo Adrián vs. Quirino Camacho Karla Ivonne. Controversias del Orden Familiar Rrc. 1 Acdo. Núm. Exp. 1526/2024.

Soriano López Angelina su Sucesión. Sucesorio Familiar Rrc. 1 Acdo. Núm. Exp. 1966/2023 Principal.

Ugalde Hernández Karla Alejandra vs. Pérez Padilla Daniel. Controversias del Orden Familiar Acmt. 1 Acdo. Núm. Exp. 854/2023 Principal.

SOLO CONSULTA
SOLO CONSULTA
SOLO CONSULTA

Valentín Cruz Ingrid Valeria vs. Pérez Maldonado Geovanni. Controversias del Orden Familiar Exhorto. 1 Acdo. en Exhorto. Núm. Exp. 1896/2024.
Velarde Pérez Edgar Fabián vs. Gil Medina María de Lourdes. Controversias del Orden Familiar Rrc. 1 Acdo. Núm. Exp. 1760/2019.
Vélez Rábago Rodrigo vs. Corral Núñez María del Carmen. Ord. Civil Familiar Expdllo. Exhorto. 1 Acdo. en Exhorto. Núm. Exp. 1718/2024.
Vite Martínez Aleida Marilyn vs. Paniagua Martínez Jonathan Rodrigo. Ord. Civil Familiar Exhorto. 1 Acdo. en Exhorto. Núm. Exp. 1982/2024.
Zamudio García Claudia Leticia vs. Mendoza Marroquín Fredy Jonathan. Controversias del Orden Familiar Lcr. 1 Acdo. en Otros. Núm. Exp. 2058/2022 Tomo II del Principal.
Zea Enríquez Luis Gerardo vs. Segoviano Tinajero Katia Samantha. Controversias del Orden Familiar Lcr. 1 Acdo. Núm. Exp. 1846/2024.
AUDIENCIA
Cabezas Díaz María de Jesús su Sucesión vs. Cabezas Díaz María de Jesús. Rrc Sucesorio Familiar. 1 Aud. en Incidente. Núm. Exp. 446/2020 Inc. de Remoción de Albacea.
González Fragoso Ricardo vs. Rubio Galicia Rosa Michelle. Rrc Controversias del Orden Familiar 1 Aud. en Incidente. Núm. Exp. 620/2018 Inc. de Cambio de Guarda y Custodia, Cump. de Convn. Convenio.
Martínez Martínez Martha Elia vs. Méndez Rodríguez José Antonio. Acmt Controversias del Orden Familiar 1 Aud. en Incidente. Núm. Exp. 1308/2005 Inc. de Cancel. de Pensión Alimenticia.

LA SECRETARIA DE ACUERDOS
LIC. LETICIA CANO RAMÍREZ

DÉCIMO SÉPTIMO DE LO FAMILIAR

SECRETARÍA "A"
ACUERDOS DEL 4 DE NOVIEMBRE DEL 2024

Alcántara Reyes José Alfredo vs. Sánchez Soperanes Miriam Azucena. Controversias del Orden Familiar 1 Acdo. Núm. Exp. 2157/2022.
Barragán Vázquez Christian y Ortiz Ramírez Marisol. Juris. Voluntaria Familiar Dada Cuenta. 1 Acdo. Núm. Exp. 1369/2024.
Bernard y Castorena Helios su Sucesión. Sucesorio Familiar 1 Acdo. Núm. Exp. 1829/2024.
Cabrera García Herlinda. Sucesorio Familiar Ampliación. 1 Acdo. Núm. Exp. 1943/2009 Secc. Cuarta.
Canales Ruíz Raúl Ignacio vs. Calza Teruggi Pía Ada María. Ord. Civil Familiar Admite a Trámite. 2 Acdos. en Exhorto. Núm. Exp. 1739/2024.
Carmona López María del Refugio su Sucesión. Sucesorio Familiar 1 Acdo. Núm. Exp. 1265/2024.
Castellanos Santinelli Iker y Castellanos Santinelli Aldo vs. Aerovías de México S.A. de C.V. Ord. Civil Familiar Lic. Aetg Sala Confirma. 2 Acdos. Núm. Exp. 407/2016 Tomo II.
Cordero Zarco Gladis. Juris. Voluntaria Familiar Ampliación. 1 Acdo. Núm. Exp. 1521/2023.
Coronel López Eva Isabel vs. Pérez Martnez Luis Ramón. Controversias del Orden Familiar 1 Acdo. Núm. Exp. 1891/2024.
Díaz Cirilo. Sucesorio Familiar 1 Acdo. Núm. Exp. 1859/2024.
García González Dante su Sucesión. Sucesorio Familiar 1 Acdo. Núm. Exp. 337/2021.
Garrido Arroyo Víctor. Sucesorio Familiar 1 Acdo. Núm. Exp. 147/2015.
Gómez Pimienta Magar Bernanrdo Luis Rogelio vs. Loredana Dall Amico Sánchez. Especial Familiar Acdo. Tramite. 1 Acdo. en Incidente. Núm. Exp. 2103/2018 Bis. 2 Inc. de Compensación Tomo II Bis 2.
González Murillo Mariana vs. Omar Ríos Hernández. Especial Familiar 1 Acdo. en Incidente. Núm. Exp. 929/2015 Inidente de Modificación de Pensión Alimenticia.
González Martínez María Elena vs. Gómez Serafín Marcos. Especial Familiar 1 Acdo. Núm. Exp. 1931/2023.
Granada Vargas Georgina vs. Almanza Amaya Ramón. Controversias del Orden Familiar Ampliación. 1 Acdo. Núm. Exp. 1449/2012.
Gutiérrez Gómez Estefania vs. Coria Moreno Carlos Armando. Controversias del Orden Familiar 1 Acdo. Núm. Exp. 1303/2024.
Hinojosa Mejía Ángela. Sucesorio Familiar 1 Acdo. Núm. Exp. 767/2017 Secc. Tercera.
Isidro Cruz Lorena vs. Melchor Millán José Gustavo. Controversias del Orden Familiar 1 Acdo. Núm. Exp. 523/2020.
Lecona García Irene Brunilda su Sucesión. Sucesorio Familiar 1 Acdo. Núm. Exp. 507/2023.
López Navarro Gabriela. Controversias del Orden Familiar Acdo. Tramite. 1 Acdo. Núm. Exp. 1257/2014 Bis. 2 Tomo III.
López Navarro Gabriela vs. González Sánchez Horacio. Controversias del Orden Familiar Admisorio. 1 Acdo. en Incidente. Núm. Exp. 1257/2014 Activo Inc. de Cancel. de Pensión Alimenticia.
Luna Chávez Getzemani Ana Isis vs. Luna Pérez Rogelio. Controversias del Orden Familiar Admite a Trámite. 1 Acdo. en Exhorto. Núm. Exp. 1749/2024.
Luna Soto Norma Angélica vs. González González Edmundo Gabriel. Controversias del Orden Familiar 1 Acdo. Núm. Exp. 1439/2022.
Magaña Medina Ana María vs. González Bautista Gilberto. Controversias del Orden Familiar Acdo. Tramite. 1 Acdo. Núm. Exp. 2013/2023.
Martínez Galindo Yarely del Carmen vs. García Ferrer Víctor Manuel. Controversias del Orden Familiar Alimentos por Comparecencia. 1 Acdo. Núm. Exp. 1993/2024 Principal.
Mayen y Ávila Alberto. Sucesorio Familiar 1 Acdo. Núm. Exp. 833/2016.
Medina Reyes Sara Anahi vs. Báeza Hernández Rogelio. Controversias del Orden Familiar Ratificado que Sea. 1 Acdo. Núm. Exp. 1549/2024.
Morales Valdés Rosa vs. Cárdenas Calleja Francisco Javier. Controversias del Orden Familiar 1 Acdo. Núm. Exp. 1857/2024.
Nieves Pacheco Juana su Sucesión. Sucesorio Familiar 1 Acdo. Núm. Exp. 1855/2023.
Olvera Morales José Luis. Controversias del Orden Familiar 1 Acdo. Núm. Exp. 1781/2024.
Ortega González Claudia vs. Salgado Ruíz Hugo. Controversias del Orden Familiar 1 Acdo. Núm. Exp. 1621/2024.
Osorio Gutiérrez Natalia vs. Roberto Rubalcaba García. Especial Familiar 1 Acdo. Núm. Exp. 2267/2013.
Pasten Miranda Ángela vs. Hernández Martínez Francisco Xavier. Controversias del Orden Familiar Estese a Lo Ordenado. 1 Acdo. en Exhorto. Núm. Exp. 1609/2024.
Pérez Manzano Paulina Abigail su Sucesión. Sucesorio Familiar Lic. Aetg Aud. 790. 1 Acdo. Núm. Exp. 1009/2024.
Rivera Juárez Kimberly Leslie vs. Noguez Juárez Daniel. Especial Familiar 2 Acdos. Núm. Exp. 1627/2019.
Suárez López Carlos y Érika Guzmán Córdova. Especial Familiar Lic. Aetg. 1 Acdo. en Incidente. Núm. Exp. 84/2014 Inc. de Cump. de Convenio.
Tarrago Vidal Jofre vs. Trejo Vergara Laura Jacqueline. Controversias del Orden Familiar Acdo. Tramite. 1 Acdo. Núm. Exp. 919/2021.
Tello Cortés María Antonieta vs. Vega Saucedo Luis Manuel. Ord. Merc. 1 Acdo. Núm. Exp. 385/2004.
Torres Alpizar María Daniela vs. Plata Peredo Iván Emmanuel. Controversias del Orden Familiar Ordena Elaboración de Cédula. 1 Acdo. en Exhorto. Núm. Exp. 1759/2024.
Valladares Gómez Ricardo Antonio vs. Acuayte Rojas Paulina Angélica. Controversias del Orden Familiar 1 Acdo. Núm. Exp. 1093/2024.
Vives Salazar Juana. Sucesorio Familiar 1 Acdo. Núm. Exp. 731/2016.
Zapata Tenorio Óscar. Juris. Voluntaria Familiar Lic. Aetg Aud. Primer Reconocimiento. 1 Acdo. Núm. Exp. 235/2024.
Zepeda Ureña Carlos. Juris. Voluntaria Familiar 1 Acdo. Núm. Exp. 2125/2019.
De Luna García Rebeca vs. Zeferino Castañeda de la Rosa. Controversias del Orden Familiar 1 Acdo. Núm. Exp. 1063/2013 Inc. de Cancel. de Pensión Acreedoras.
NO PUBLICADOS
Téllez Moreno Rosa Itzel vs. Quiroz Zárate Juan Carlos. Controversias del Orden Familiar Acdo. Tramite. 1 Acdo. Núm. Exp. 1047/2024.
AUDIENCIA
Bustos González Adriana. Segundo Reconoc. Juris. Voluntaria Familiar. 1 Audiencia. Núm. Exp. 2183/2023.
García Tapia Juan Alberto vs. García Nava Mati Jimena. Aud. Controversias del Orden Familiar 1 Audiencia. Núm. Exp. 191/2024.

LA SECRETARIA DE ACUERDOS
LIC. ANA ELVIRA TERREROS GUTIÉRREZ

SOLO CONSULTA
SOLO CONSULTA
SOLO CONSULTA

SECRETARÍA "B"
ACUERDOS DEL 4 DE NOVIEMBRE DEL 2024

Alcocer Chauvet Rodrigo vs. Patricia Rojas Herrero. Ord. Civil Familiar Acuerdo. 1 Acdo. en Incidente. Núm. Exp. 1070/2020 Incidente.
Caberra Torres Miriam vs. Ojeda Torres Gabriel. Controversias del Orden Familiar Acuerdo. 1 Acdo. en Expedientillo. Núm. Exp. 190/2004.
Cárdenas Cachon Rita María de Guadalupe vs. Vega Morales Faustino. Controversias del Orden Familiar 3 Acdos. en Incidente. Núm. Exp. 1074/2023 Vía de Apremio (Segunda).
Castillo Campos Apolonia vs. Rebollo Garduño Juan Martín. Controversias del Orden Familiar Dada Cuenta. 1 Acdo. Núm. Exp. 1560/2022.
García González José. Sucesorio Familiar 1 Acdo. Núm. Exp. 270/2017.
García Franco Karin de la Paz su Sucesión. Sucesorio Familiar Acuerdo. 1 Acdo. Núm. Exp. 1508/2024.
García Santiago Rosa vs. Hernández González José. Controversias del Orden Familiar Acuerdo. 1 Acdo. Núm. Exp. 1784/2024.
García Varela Alondra Abigail vs. Zetina Zárate Ulises Daniel. Controversias del Orden Familiar 1 Acdo. Núm. Exp. 1154/2024.
González Cervantes José su Sucesión. Sucesorio Familiar Acuerdo. 1 Acdo. Núm. Exp. 1594/2024.
Hernández Olvera Susana vs. Vázquez Olvera Eric Ramón. Especial Familiar Acuerdo. 1 Acdo. Núm. Exp. 1084/2024.
Hernández del Carpio Juan Carlos vs. Cuevas Bautista Ana Laura. Controversias del Orden Familiar 1 Acdo. Núm. Exp. 1140/2024.
Huitrón Ávalos Jéssica vs. Zavala Pérez Alejandro. Controversias del Orden Familiar 1 Acdo. Núm. Exp. 1892/2024.
Hurtado Hernández Gregoria su Sucesión. Sucesorio Familiar 3 Acdos. Núm. Exp. 930/2024.
Iriso Marcos Andrés su Sucesión. Sucesorio Familiar Acuerdo. 1 Acdo. Núm. Exp. 1742/2024.
Juárez Hernández Miguel Ángel vs. María Antonieta Gutiérrez Hernández. Controversias del Orden Familiar 1 Acdo. en Incidente. Núm. Exp. 1534/2005 Cancel. de Pensión Alimenticia.
León Romero Imelda Laura vs. René Barrientos García. Especial Familiar 2 Acdos. Núm. Exp. 52/2018.
Leyva de la Rosa Raúl su Sucesión. Sucesorio Familiar 1 Acdo. Núm. Exp. 174/2023.
López Canedo María Sara Guadalupe su Sucesión. Sucesorio Familiar Acuerdo. 1 Acdo. Núm. Exp. 1482/2021 Principal.
López de Nava Zamora Alicia Alondra Felícitas vs. Esquivel Zarco Bryan Arturo. Controversias del Orden Familiar Ampliación. 1 Acdo. Núm. Exp. 194/2024.
Luna Corrales Elsa Berenice vs. García Pascual Luis Edgar. Especial Familiar Acuerdo. 1 Acdo. Núm. Exp. 1728/2019.
Maldonado Baron Ivonne vs. Jonathan Christian Gallegos Cruz. Controversias del Orden Familiar Acuerdo. 1 Acdo. Núm. Exp. 1072/2013.
Martínez Sosa Plutarco su Sucesión. Sucesorio Familiar Acuerdo. 1 Acdo. Núm. Exp. 1068/2023.
Martínez del Río Escalante Patricio vs. Almanza Caudillo Colette. Especial Familiar 1 Acdo. Núm. Exp. 1740/2019.
Martínez del Río Escalante Patricio vs. Almanza Caudillo Colette. Especial Familiar Acuerdo. 1 Acdo. en Incidente. Núm. Exp. 1740/2019 Inc. de Modificación de Pensión Alimenticia por Cambio de Circunstancias.
Mata Romero Pedro su Sucesión. Sucesorio Familiar Acuerdo. 1 Acdo. Núm. Exp. 108/2023.
Méndez Correa Susana vs. Sucesorio Familiar Acuerdo. 1 Acdo. Núm. Exp. 1080/2013.
Millán Moreno Socorro vs. Daniel Salazar Cedillo. Controversias del Orden Familiar Acuerdo. 1 Acdo. Núm. Exp. 92/2004 Inc. de Cancel. por Concepto Deobligaciones Alimentarias.
Miranda Ramírez José Luis vs. Sucesorio Familiar Acuerdo. 1 Acdo. Núm. Exp. 174/2004.
Montaño Dorantes Érika vs. Valadez Carapia César. Especial Familiar Acuerdo. 1 Acdo. Núm. Exp. 498/2024.
Muñoz López Yadira Guadalupe vs. Chavarría Ávalos Daniel. Controversias del Orden Familiar Acuerdo. 1 Acdo. Núm. Exp. 494/2008 Inc. de Cancel. de Pensión Alimenticia.
Oliver Ortega Cristian vs. Butanda Hernández Yolanda Steffania. Controversias del Orden Familiar 1 Acdo. Núm. Exp. 1272/2024.
Ortiz Pasos Alfredo su Sucesión. Sucesorio Familiar Ampliación. 1 Acdo. Núm. Exp. 1976/2022.
Pérez Pérez Casandra Michelle vs. Cruz Ruíz Carlos Eduardo. Controversias del Orden Familiar 1 Acdo. Núm. Exp. 2162/2023.
Ramírez Perea Ana su Sucesión. Sucesorio Familiar Acuerdo. 1 Acdo. Núm. Exp. 1432/2024.
Rangel Trejo Ramón su Sucesión. Sucesorio Familiar 1 Acdo. Núm. Exp. 2102/2022.
Rivas Ortiz Fabola vs. Vázquez Mendo Daniel Alberto. Ord. Civil Familiar Ordena Nueva Cédula. 1 Acdo. en Exhorto. Núm. Exp. 1602/2024.
Rodríguez Martínez Norma Ariadna vs. Omar Rodríguez Reyes. Especial Familiar Acuerdo. 1 Acdo. en Incidente. Núm. Exp. 2096/2012 Inc. de Reduc. de Pensión Alimenticia.
Rojas Cuaxiola Ismael su Sucesión. Sucesorio Familiar 1 Acdo. Núm. Exp. 2082/2022.
Romero Vázquez Eneida vs. Martínez Banda José Antonio. Controversias del Orden Familiar 1 Acdo. Núm. Exp. 70/2020 Tomo IV.
Rosas Olguín Margarita Isabel. Sucesorio Familiar 1 Acdo. Núm. Exp. 1214/2020.
Sánchez Domínguez María de Los Ángeles vs. Mendívil López Benito. Ord. Civil Ordena Nueva Cédula. 2 Acdos. en Exhorto. Núm. Exp. 1392/2024.
Valencia de León María Antonieta su Sucesión. Sucesorio Familiar Acuerdo. 1 Acdo. Núm. Exp. 276/2023.
Velis Pérez Daniel. Juris. Voluntaria Familiar Acuerdo. 1 Acdo. Núm. Exp. 1386/2024.
Zarco Guzmán Juan Manuel vs. Becerra Reséndiz Lluvia Elizabeth. Controversias del Orden Familiar Ced. Diligenciada, Ordena Devolución. 1 Acdo. en Exhorto. Núm. Exp. 1706/2024.
Zúñiga Valdelamar M Raymunda Gabriela. Sucesorio Familiar Ampliación. 1 Acdo. Núm. Exp. 1856/2018.

NO PUBLICADOS

1 1 Pichir Esteban Polos su Sucesión vs. La Mercantil Peletera S.A. de C.V. Controversias de Arrendamiento Civil Expedientillo. 1 Acdo. en Expedientillo. Núm. Exp. 638/2020 Bis. 1 Expedientillo.
Agama Rodríguez Remediossu Sucesión. Sucesorio Familiar Expedientillo. 1 Acdo. Núm. Exp. 1356/2022 Principal.
Aguilar Galicia Mayra Lizbeth vs. Quijada Torres Eduardo. Controversias del Orden Familiar Expedientillo. 1 Acdo. en Expedientillo. Núm. Exp. 1174/2023 Expedientillo.
Alameda Honorato Paola vs. Enrique Martínez Tapia. Controversias del Orden Familiar Expedientillo. 1 Acdo. Núm. Exp. 1694/2015.
Alvarado y Lozano Rubén su Sucesión. Sucesorio Familiar Expedientillo. 1 Acdo. Núm. Exp. 1678/2022.
Álvarez González Érika vs. Bernal Maldonado Marco Antonio. Controversias del Orden Familiar Expedientillo. 1 Acdo. en Expedientillo. Núm. Exp. 2024/2011.
Amaro Cortés Carlos vs. Trinidad Cruz Estefani. Especial Familiar Expedientillo. 1 Acdo. Núm. Exp. 382/2023.
Aparicio Valadez Gabriel. Actos Prejudiciales Familiar Expedientillo. 1 Acdo. Núm. Exp. 648/2020.
Ayala Aviña Rosa María su Sucesión. Sucesorio Familiar Expedientillo. 1 Acdo. Núm. Exp. 1424/2022.
Barrios González Antonia su Sucesión. Sucesorio Familiar Expedientillo. 1 Acdo. Núm. Exp. 1188/2022.
Bernal Sánchez María del Rosario vs. Lorenzo Martnez Negrete. Ord. Civil Familiar Expedientillo. 1 Acdo. Núm. Exp. 598/2021.
Campos Santiago Gloria Julieta vs. Uriel Hernández Raymundo. Especial Familiar Expedientillo. 1 Acdo. Núm. Exp. 1490/2013.
Carranza Pozos Rebeca Yamilet vs. Abraham García Kevin David. Controversias del Orden Familiar Expedientillo. 1 Acdo. Núm. Exp. 694/2023.
Cedeño Hernández Janeth vs. Víctor Manuel Morales Muciño. Controversias del Orden Familiar Expedientillo. 1 Acdo. Núm. Exp. 2100/2014.
Cruz Martínez Sergio Marcos su Sucesión. Sucesorio Familiar Expedientillo. 1 Acdo. Núm. Exp. 236/2023.
Delgado Ramírez Claudia vs. Hugo Fernando Romero González. Especial Familiar Expedientillo. 1 Acdo. Núm. Exp. 700/2014.
Enríquez Flores Juvencio. Sucesorio Familiar Expedientillo. 1 Acdo. Núm. Exp. 244/2017.
Espinosa Trejo María Teresa vs. Raymundo Pérez Huerta. Controversias del Orden Familiar Expedientillo. 1 Acdo. en Expedientillo. Núm. Exp. 2004/2009.
Figueroa Molina Candelaria Alicia y Norberto Quiroz Escalona. Ord. Civil Familiar Expedientillo. 1 Acdo. en Incidente. Núm. Exp. 1132/2001 Inc. de Disol. y Luquidación de la Sociedad Conyugal.

SOLO CONSULTA
SOLO CONSULTA
SOLO CONSULTA

Flores García Norma Lilia vs. Óscar Méndez Mendoza. Exh. Familiar Expedientillo. 1 Acdo. Núm. Exp. 1932/2014.
Galván Mendoza Alfredo Noé vs. Villafuerte Ledesma María del Pilar. Juris. Voluntaria Familiar Expedientillo. 1 Acdo. Núm. Exp. 376/2022.
García Valverde José. Sucesorio Familiar Expedientillo. 1 Acdo. en Expedientillo. Núm. Exp. 1122/2020.
Gómez Chávez Rogelio. Sucesorio Familiar Expedientillo. 1 Acdo. Núm. Exp. 1156/2016.
González López Verónica vs. Martínez González Jorge. Controversias del Orden Familiar Expedientillo. 1 Acdo. Núm. Exp. 1644/2019.
Hernández Álvarez Marcela Fabiola vs. Najensey Calleja Vera. Controversias del Orden Familiar Expedientillo. 1 Acdo. Núm. Exp. 1760/2017.
Hernández Díaz Rocío Marisol vs. Cruz Huerta Juan Carlos. Ord. Civil Familiar Expedientillo. 1 Acdo. en Expedientillo. Núm. Exp. 1818/2021.
Hernández Romero Ana Karina vs. Luis Fernando Osorio García. Controversias del Orden Familiar Expedientillo. 1 Acdo. Núm. Exp. 1684/2012.
Horta Aguilar José Bernandino. Sucesorio Familiar Expedientillo. 2 Acdos. Núm. Exp. 1136/2020.
Librada López Gallardo. Sucesorio Familiar Expedientillo. 1 Acdo. Núm. Exp. 700/2021.
López Álvarez Adriana vs. Jesús Romero Barajas. Controversias del Orden Familiar Expedientillo. 2 Acdos. Núm. Exp. 2134/2016.
Maldonado Maldonado Agustina. Sucesorio Familiar Expedientillo. 1 Acdo. Núm. Exp. 620/2019.
Maldonado Sánchez Gloria. Sucesorio Familiar Expedientillo. 1 Acdo. en Expedientillo. Núm. Exp. 1154/2000 Expedientilo.
Martínez Hernández Claudia Margarita vs. Juárez Castillo José Daniel. Especial Familiar Expedientillo. 1 Acdo. en Incidente. Núm. Exp. 786/2020 Inc. de Pensión Alimenticia.
Martínez Solís Víctor. Ord. Civil Familiar Expedientillo. 1 Acdo. Núm. Exp. 660/2017 Bis. 2.
Martínez Chirinos Margarita. Sucesorio Familiar Expedientillo. 1 Acdo. Núm. Exp. 1938/2019.
Molina Ordóñez Magally Araceli vs. Christian Cortés Rodríguez. Especial Familiar Expedientillo. 3 Acdos. Núm. Exp. 480/2017.
Motesinos Sánchez Gregoria Catalina. Sucesorio Familiar Expedientillo. 2 Acdos. Núm. Exp. 1776/2009.
Munguía Pérez Tania Guadalupe vs. Torres Pérez Mario Alberto. Controversias del Orden Familiar Expedientillo. 1 Acdo. en Expedientillo. Núm. Exp. 1020/2024.
Olmos Hernández María su Sucesión vs. Emilia Hernández López su Sucesión. Ord. Civil Familiar Expedientillo. 1 Acdo. Núm. Exp. 958/2016.
Ortega Mareno Rosa Sara vs. Héctor Eduardo García García. Div. Incausado Expedientillo. 1 Acdo. Núm. Exp. 1964/2011.
Perea Ibarra Rogelio su Sucesión. Sucesorio Familiar Expedientillo. 1 Acdo. en Expedientillo. Núm. Exp. 1918/2023.
Plata Vieyra Ana María su Sucesión. Sucesorio Familiar Expedientillo. 1 Acdo. en Expedientillo. Núm. Exp. 88/2023.
Quiroz Sánchez Denisse Ibeth vs. Miguel Ángel Hernández Santiago. Controversias del Orden Familiar Expedientillo. 1 Acdo. Núm. Exp. 400/2016.
Ramírez Acosta Viridiana Jaqueline vs. Carlos Meza Mata. Controversias del Orden Familiar Expedientillo. 1 Acdo. en Expedientillo. Núm. Exp. 1428/2024 Expedientillo.
Rocha Luna Hilario su Sucesión. Sucesorio Familiar Expedientillo. 1 Acdo. en Expedientillo. Núm. Exp. 660/2023.
Salgado Hernández Rubisela vs. Gerardo Ortiz Poblano. Controversias del Orden Familiar Expedientillo. 1 Acdo. Núm. Exp. 1506/2013.
Sosa Pacheco Lucía Alejandra vs. Manuel Jesús Echeverría Palmero. Especial Familiar Expedientillo. 1 Acdo. Núm. Exp. 104/2021.
Trejo Urbina Lucero vs. Carlos Zúñiga González. Ord. Civil Familiar Expedientillo. 1 Acdo. en Expedientillo. Núm. Exp. 656/2023 Expedientillo.
Ugalde de Vázquez Constanza su Sucesión. Sucesorio Familiar Expedientillo. 1 Acdo. Núm. Exp. 918/2023.
Vallejo de la Torre Rosa María. Sucesorio Familiar Expedientillo. 1 Acdo. Núm. Exp. 742/2016.
Vargas Cid Hernández Magdalena su Sucesión. Sucesorio Familiar Expedientillo. 1 Acdo. Núm. Exp. 1140/2023.
Zorrila Martínez Luz Elvira vs. Gálvez León Sergio Francisco. Controversias del Orden Familiar Expedientillo. 1 Acdo. Núm. Exp. 164/2019.

AUDIENCIA
Camacho Barrón María Janet vs. Hernández Calderón José Ismael. Controversias del Orden Familiar 1 Audiencia. Núm. Exp. 268/2024.
LA CONCILIADORA POR MINISTERIO DE LEY:
LIC. DIANA ROCIO CASTILLO MEJIA

DÉCIMO OCTAVO DE LO FAMILIAR

SECRETARÍA "A"
ACUERDOS DEL 4 DE NOVIEMBRE DEL 2024

Aguilar Villanueva Jesús su Sucesión. Sucesorio Familiar 1 Acdo. en Otros. Núm. Exp. 1205/2023 Secc. Segunda.
Alcántara Sánchez Juan su Sucesión. Sucesorio Familiar 1 Acdo. Núm. Exp. 1709/2024.
Arce Ochoa Nadia vs. Juárez Aguilar Saúl. Controversias del Orden Familiar Expedientillo. 1 Acdo. Núm. Exp. 1271/2017.
Arellano Moreno Filemón. Sucesorio Familiar 1 Acdo. Núm. Exp. 1717/2019.
Ayala Guzmán Julio su Sucesión. Sucesorio Familiar 1 Acdo. en Incidente. Núm. Exp. 239/2022 Inc. de Remoción de Albacea vs. Elizabeth Ayala Reyes.
Bravo Bustamante Francisco Javier vs. Flores Duron Lizaola Adriana. Controversias del Orden Familiar 1 Acdo. en Incidente. Núm. Exp. 251/2017 Inc. de Pago de Percepciones Extraord.
Camacho Trujillo Lázaro su Sucesión. Controversias del Orden Familiar 1 Acdo. Núm. Exp. 1383/2024.
Casas Márquez Francisco José. Sucesorio Familiar Expedientillo. 1 Acdo. Núm. Exp. 1143/2016.
Cervantes Sánchez Dolores. Sucesorio Familiar 1 Acdo. Núm. Exp. 1333/2017 Secc. II.
Clemente Hernández Reyna vs. Delgado Cortés Miguel Ángel. Controversias del Orden Familiar 1 Acdo. Núm. Exp. 693/2024.
Clorio Miranda Marisol vs. Gutiérrez Cortés Carlos. Especial Familiar 1 Acdo. Núm. Exp. 1479/2019.
Cobos Aguirre Enrique su Sucesión. Sucesorio Familiar 1 Acdo. Núm. Exp. 1583/2024.
Dávila Pena Gloria vs. Iván Tapia Rico. Controversias del Orden Familiar Expedientillo. 1 Acdo. Núm. Exp. 1061/2014.
Díaz Contreras Roselia vs. Rodríguez González Jorge Alberto. Especial Familiar Expedientillo. 1 Acdo. Núm. Exp. 2241/2023.
Domínguez García Martha vs. Samayoa Briones Hair. Controversias del Orden Familiar Tomo II. 1 Acdo. Núm. Exp. 1473/2022 Tomo II.
Domínguez González Wendoline Alishai vs. Hernández Barilla José de Jesús. Controversias del Orden Familiar 3 Acdos. en Incidente. Núm. Exp. 793/2022 Inc. de Modificación de Convenio.
Fematt Zamarripa Enedina vs. Giblerto Aguilar Zúñiga. Especial Familiar 1 Acdo. Núm. Exp. 673/1994.
Fitch Rendón Silvia Ortencia vs. José Tirso Villada Montes. Alim. Expedientillo. 1 Acdo. Núm. Exp. 985/2001.
Galicia Piña Elba César Esther vs. Julio César Rabadán Serrano. Controversias del Orden Familiar 2 Acdos. Núm. Exp. 183/2005.
García López Ada Yireh vs. Guzmán Terrones Felipe. Controversias del Orden Familiar 1 Acdo. Núm. Exp. 991/2024.
García Mendoza Luis Armando vs. Villalobos Pérez Sandra. Controversias del Orden Familiar 1 Acdo. Núm. Exp. 1465/2024.
Gómez Cruz Anselma Josefa su Sucesión. Sucesorio Familiar 1 Acdo. Núm. Exp. 1653/2024.
Gómez Larios Reyna vs. Juan Manuel Cortés Vega. Controversias del Orden Familiar 1 Acdo. en Incidente. Núm. Exp. 1413/1999 Inc. de Cancel. de Pensión Alimenticia.
Gómez Meza Evelyn Ariadna vs. Flores Rodríguez Enrique. Controversias del Orden Familiar 1 Acdo. Núm. Exp. 1127/2022.
González González Adelina Edith vs. Tejeda González Héctor Ceferino. Controversias del Orden Familiar 3 Acdos. Núm. Exp. 947/2024.
González López María del Rosario su Sucesión. Sucesorio Familiar 1 Acdo. en Incidente. Núm. Exp. 1415/2023 Inc. de Remoción de Albacea.
González Pérez Fidel su Sucesión. Sucesorio Familiar 1 Acdo. Núm. Exp. 951/2024.
Guerrero Rosas Karla Iliana. Controversias del Orden Familiar Incdente de Modifica. 1 Acdo. en Incidente. Núm. Exp. 823/2020 Inc. de Modificación de Convenios.
Guiot y Troncoso Roberto Bernardo vs. María Leonor Pasqeul Dueñas. Especial Familiar 1 Acdo. Núm. Exp. 213/1993.

SOLO CONSULTA
SOLO CONSULTA
SOLO CONSULTA

Hernández García Josefina. Sucesorio Familiar 1 Acdo. Núm. Exp. 1805/2022.
Hernández Jacinto Sonia vs. Altamirano Rivas Héctor. Controversias del Orden Familiar 3 Acdos. Núm. Exp. 1843/2019.
Hernández Valverde Claudia Berenice vs. Pérez Blancas Julio. Especial Familiar 1 Acdo. Núm. Exp. 2005/2021.
Jiménez Ceballos Jazmín del Rosario vs. Salazar Escudero Aldo Arturo. Controversias del Orden Familiar 2 Acdos. Núm. Exp. 1187/2024.
Jiménez Gómez Evelin vs. Esteban González Roberto Carlos. Controversias del Orden Familiar 1 Acdo. Núm. Exp. 1273/2017.
Lucas Aviña Martha Verónica, Ortiz Mendoza Marco Antonio. Juris. Voluntaria Familiar 1 Acdo. Núm. Exp. 211/2020.
Maldonado Mena Martha su Sucesión. Sucesorio Familiar 1 Acdo. Núm. Exp. 1489/2024.
Martínez Francisco María Juana Cirila su Sucesión. Sucesorio Familiar 1 Acdo. Núm. Exp. 299/2024.
Martínez Sánchez Cristina vs. Manuel Hernández Rosas. Controversias del Orden Familiar Expedientillo. 1 Acdo. Núm. Exp. 811/2009 Bis. 1.
Navarro Hernández Aurora su Sucesión. Sucesorio Familiar 1 Acdo. Núm. Exp. 1605/2021.
Nunez Acosta Iris vs. Moreno Hernández César José. Controversias del Orden Familiar 1 Acdo. Núm. Exp. 263/2024.
Osorio Cruz Juan Carlos su Sucesión. Sucesorio Familiar 1 Acdo. Núm. Exp. 1557/2024.
Palacios González Fernando su Sucesión. Sucesorio Familiar 1 Acdo. Núm. Exp. 1395/2024.
Reséndiz Neria Armando vs. Diego Quirino Guadalupe. Exh. Familiar Expedientillo. 1 Acdo. en Exhorto. Núm. Exp. 1863/2024.
Rodríguez Hernández María del Socorro vs. Mario Salvador Amaya Sánchez. Especial Familiar 1 Acdo. en Incidente. Núm. Exp. 1187/2022 Inc. Pensión Alimenticia Compensaroria.
Rodríguez Juárez Daniel su Sucesión. Sucesorio Familiar 1 Acdo. Núm. Exp. 1057/2024.
Román Mendo Austreberta su Sucesión. Sucesorio Familiar 1 Acdo. Núm. Exp. 1527/2024.
Romero Barajas Verónica vs. Urtzi Tonatiuh Alejandre Álamo. Especial Familiar 1 Acdo. en Incidente. Núm. Exp. 1261/2009 Inc. de Pensiones Vencidas y No Pagadas.
Rosas Hernández Sergio Daniel vs. Cortés García Josefina Jaquelin. Controversias del Orden Familiar 1 Acdo. Núm. Exp. 2047/2023.
Salas Aparicio Isabel vs. Nicandro Mendoza Vargas. Controversias del Orden Familiar 1 Acdo. Núm. Exp. 1813/2016.
Salcedo Ruíz Yenifer Rosi vs. Cruz Pichardo José Luis. Controversias del Orden Familiar 1 Acdo. Núm. Exp. 387/2024.
Santiago González Catalina. Sucesorio Familiar 8 Acdos. en Incidente. Núm. Exp. 1441/1999 Segunda Secc.
Sierra Fernández Noemí Viridiana vs. Esperón Navarrete Ricardo Enrique. Especial Familiar Tomo II. 1 Acdo. Núm. Exp. 643/2018 Principal Tomo II.
Silva González Osiris vs. Rodríguez García Jesús Horacio. Controversias del Orden Familiar Inc. de Can. y Red. de Pen. Ali. 1 Acdo. en Incidente. Núm. Exp. 23/2013 Inc. de Cancel. y Reduc. de Pensión.
Silva Herbert Biaani Linnette vs. Povedano Pérez Ricardo Karim. Especial Familiar 1 Acdo. Núm. Exp. 663/2024.
Soto García Elisa Georgina vs. Efraín Agustín Cruz Mandujano. Controversias del Orden Familiar Expedientillo. 1 Acdo. Núm. Exp. 631/2010.
Tafoya Contreras Ricardo. Sucesorio Familiar Expedientillo. 1 Acdo. Núm. Exp. 295/2020.
Tenorio Moreno María Isabel vs. Castillo Guzmán Óscar Armando. Controversias del Orden Familiar 2 Acdos. Núm. Exp. 315/2022 Tomo II.
Tinoco Cuevas Jesús su Sucesión. Sucesorio Familiar 1 Acdo. Núm. Exp. 1381/2024.
Tovar García Javier vs. Martínez Romero Belem. Controversias del Orden Familiar 1 Acdo. Núm. Exp. 749/2023.
Urban Almazán Jesús Omar vs. López Barrera Gabriela. Especial Familiar 1 Acdo. en Incidente. Núm. Exp. 1007/2024 Inc. de Cambio de Guarda y Custodia Provisional.
Velasco Luna Leobardo su Sucesión. Sucesorio Familiar Expedientillo. 1 Acdo. Núm. Exp. 1517/2022.
Velazco Pérez Blanca Andrea vs. José Francisco Sánchez Santiago. Especial Familiar 1 Acdo. Núm. Exp. 697/2007.
Zuvirie Escodero Harland vs. Islas Pérez Yeni. Exh. Familiar 1 Acdo. en Exhorto. Núm. Exp. 1981/2024.

NO PUBLICADOS

Urban Almazán Jesús Omar vs. López Barrera Gabriela. Especial Familiar 1 Acdo. Núm. Exp. 1007/2024.
Valdez del Toro Ana Francisca Elena vs. Valdez del Toro Ana Francisca Elena. Sucesorio Familiar 2 Acdos. en Incidente. Núm. Exp. 961/2020 Inc. de Remoción de Albacea.

AUDIENCIA

Don Juan Lima Noé vs. Herrera García Michelle Mayam. Audi Ley Controversias del Orden Familiar 1 Aud. en Incidente. Núm. Exp. 1673/2023 Inc. de Cambio de Régimen de Visitas y Convivencias.
Mercado Cerón Roberto su Sucesión. Audi 790 Sucesorio Familiar. 1 Audiencia. Núm. Exp. 491/2024.
Palacios Romero Luis Marcos vs. Romero Ramírez Angélica Adriana. Audi Inc. Especial Familiar. 1 Aud. en Incidente. Núm. Exp. 397/2024 Inc. de Pensión Alimenticia.
Rodríguez Betancourt Alma Rocío vs. Fabián Gregorio José Manuel. Platica Con Menor Controversias del Orden Familiar 1 Audiencia. Núm. Exp. 1281/2024.

SENTENCIAS DEFINITIVAS DEL 4 DE NOVIEMBRE DEL 2024

Pimentel Hernández Claudia vs. González de la Mora Luis. Especial Familiar Sent. Def. 1 Núm. Exp. 1105/2024

SENTENCIAS INTERLOCUTORIAS NO PUBLICADOS

Garfias Suárez Mayra Bertha vs. Vázquez Martínez Héctor. Especial Familiar Sen Inter en el Inc. de Pensión Compensatoria 1 Sent. Inter. en Incidente. Núm. Exp. 1819/2022 Inc. Pensión Compensatoria

LA SECRETARIA PROYECTISTA POR MINISTERIO DE LEY:
LIC. KARINA SANTIAGO SÁNCHEZ

SECRETARÍA "B"
ACUERDOS DEL 4 DE NOVIEMBRE DEL 2024

Acevedo Ríos Monserrat Suleika vs. Ismael Carmona Ayala. Controversias del Orden Familiar Expedientillo. 1 Acdo. Núm. Exp. 582/2015.
Almazán Ortega Jesús Candido Aarón su Sucesión. Sucesorio Familiar 1 Acdo. Núm. Exp. 1784/2024.
Amézcua Ambriz María del Lourdes su Sucesión. Sucesorio Familiar 1 Acdo. Núm. Exp. 260/2024.
Ángeles Sixtos Leandro Hugo su Sucesión. Sucesorio Familiar 1 Acdo. Núm. Exp. 1958/2024.
Arenas García Eva vs. Morales Bautista José Juan. Especial Familiar Inc. de Compesación de Alimentos. 1 Acdo. en Incidente. Núm. Exp. 1626/2005 Inc. de Com. de Ali.
Avendaño Pasos Fernanda vs. Hernández Ramos Omar. Especial Familiar 2 Acdos. en Incidente. Núm. Exp. 174/2024 Inc. de Pensión Alimenticia.
Ávila Peñaloza María Magdalena vs. De Gante Téllez Dante. Especial Familiar Expedientillo. 1 Acdo. Núm. Exp. 1112/2021.
Barajas Salcedo Antonia su Sucesión. Sucesorio Familiar 2 Acdos. Núm. Exp. 1220/2024.
Calderón Erspinosa María Isabel vs. Díaz Fuentes Abraham. Controversias del Orden Familiar 1 Acdo. en Otros. Núm. Exp. 592/2021 Tomo II.
Campos Lira Rosalba vs. Encinas Porcel Jorge Rodrigo. Especial Familiar 1 Acdo. Núm. Exp. 2052/2022.
Casillas Zea Dannya Michelle vs. Pérez Lozada Germán. Controversias del Orden Familiar 2 Acdos. en Otros. Núm. Exp. 300/2023 Tomo II.
Castillo Rosas Karla Paola vs. Flores Salas Ángel Iván. Controversias del Orden Familiar 1 Acdo. Núm. Exp. 1102/2024.
Caudillo Álvarez Lucina vs. Vargas Martínez Abel. Exh. Familiar 1 Acdo. en Exhorto. Núm. Exp. 1976/2024.
Cervantes Torres Karla Gabriela vs. Espinosa Sánchez Víctor. Controversias del Orden Familiar 1 Acdo. Núm. Exp. 1700/2021.
Colula Tentle María Isabel vs. Parra Chino Victorico. Especial Familiar Billetes. 1 Acdo. en Otros. Núm. Exp. 780/2019 Inc. de Gua. y Cus. Pen. Ali.
Contreras Pérez Julio César vs. Cortés Hoffmann Vanessa Isabel. Controversias del Orden Familiar 1 Acdo. Núm. Exp. 256/2018.
Coronado Espinosa María Teresa. Sucesorio Familiar 1 Acdo. en Incidente. Núm. Exp. 262/2018 Inc. de Remoción de Albacea.
Coss Castro Joel vs. Castañeda Velázquez Evelyn. Controversias del Orden Familiar 2 Acdos. Núm. Exp. 1350/2024.

SOLO CONSULTA
SOLO CONSULTA
SOLO CONSULTA

Cruz Espinoza Gonzalo vs. Rivera Ruíz Consuelo. Exh. Familiar 1 Acdo. en Exhorto. Núm. Exp. 1978/2024.
Cruz León Paulina Yamilet vs. Contreras Arriola Luis Martín. Exh. Familiar 1 Acdo. en Exhorto. Núm. Exp. 1982/2024.
Cruz y Rivero Mario Alberto vs. Alicia Ofelia Nápoles Flores. Especial Familiar 1 Acdo. en Incidente. Núm. Exp. 2008/2011 Inc. de Liq. y Pag. de Pen. Ali.
Damián Martínez María. Sucesorio Familiar Expedientillo. 1 Acdo. Núm. Exp. 1842/2009.
Delgado García Susuky vs. Villegas Velázquez Eduardo. Controversias del Orden Familiar 1 Acdo. en Incidente. Núm. Exp. 1746/2016 Tomo II, del Inc. de Red. de Pen. Ali.
Dorantes Yáñez Raúl. Sucesorio Familiar 2 Acdos. en Incidente. Núm. Exp. 1212/2011 Inc. de Remoción de Albacea Mlov.
Echeverría Zuno Benito vs. González Cadaval Guedea Amada. Especial Familiar 3 Acdos. Núm. Exp. 390/2020.
Estrada Noyola Guadalupe su Sucesión. Sucesorio Familiar 1 Acdo. Núm. Exp. 1962/2024.
Flores Avendaño Efrén vs. Camacho Luna Sara. Especial Familiar Expedientillo. 1 Acdo. en Expedientillo. Núm. Exp. 924/2012.
Flores Dionicio José Jesús su Sucesión. Sucesorio Familiar 1 Acdo. Núm. Exp. 1956/2024.
Galindez Chávez Jorge vs. Galindez Alfaro Jorge Isaías y Galindez Alfaro Josué. Controversias del Orden Familiar 2 Acdos. Núm. Exp. 292/2024.
Galindo Plata Bryan Saúl vs. García Mendoza Perla Lizette. Controversias del Orden Familiar 3 Acdos. Núm. Exp. 1048/2024.
García Castillo Armando vs. Lira Álvarez Andrea. Controversias del Orden Familiar 1 Acdo. Núm. Exp. 1972/2024.
García García Rosa su Sucesión. Sucesorio Familiar 1 Acdo. Núm. Exp. 1738/2022.
García Gómez Gabino vs. Martínez Fernández María Guadalupe. Especial Familiar 1 Acdo. Núm. Exp. 442/1990.
García Pérez Jimena vs. Sánchez Ruíz Adán. Controversias del Orden Familiar Alimentos por Comparecencia. 1 Acdo. Núm. Exp. 1992/2024.
Godínez Amézcua Diana Guadalupe vs. Octavio Eduardo Alarcón Reyna. Controversias del Orden Familiar 1 Acdo. en Incidente. Núm. Exp. 1966/2012 Inc. de Cam. de Gua. y Cus.
Godoy Flores Elvia Margarita. Sucesorio Familiar 4 Acdos. Núm. Exp. 874/2021.
Gómez Pérez Carmen. Juris. Voluntaria Familiar 1 Acdo. Núm. Exp. 206/2022.
González Bravo Fernando su Sucesión. Sucesorio Familiar 1 Acdo. Núm. Exp. 322/2022.
González Maldonado Verónica vs. González Montes de Oca Horacio. Especial Familiar 2 Acdos. en Incidente. Núm. Exp. 972/2022 Inc. de Gua. y Cus.
Guerrero Curiel Carlos Alberto vs. Elaine Alegría Estrada Campos. Especial Familiar 1 Acdo. Núm. Exp. 1430/2009.
Gutiérrez Macías Héctor su Sucesión. Sucesorio Familiar 1 Acdo. en Otros. Núm. Exp. 314/2023 Sec. II.
Gutiérrez Punteño Olga Abigail vs. González Yáñez José Luis. Controversias del Orden Familiar 1 Acdo. Núm. Exp. 2032/2023.
Guzmán Barrón Gisela vs. Gaytán Olmos Miguel Ángel. Controversias del Orden Familiar 1 Acdo. Núm. Exp. 612/2023.
Hernández Espejel Beatriz Gisela su Sucesión. Sucesorio Familiar 1 Acdo. Núm. Exp. 1648/2021.
Hernández Jiménez Janneth Anselma vs. Alday Morales Mario. Controversias del Orden Familiar Expedientillo. 1 Acdo. Núm. Exp. 18/2016.
Hernández Miranda Ana María vs. Santiago Abiel Martínez Sánchez. Controversias del Orden Familiar 1 Acdo. en Incidente. Núm. Exp. 426/2000 Inc. de Ces. de Pen.
Hernández Rubio Luis su Sucesión. Sucesorio Familiar 1 Acdo. Núm. Exp. 2086/2023 Secc. II.
Hernández Sánchez Isabel. Sucesorio Familiar Expedientillo. 1 Acdo. Núm. Exp. 16/2011.
Herrera Oseguera Víctor Manuel su Sucesión. Sucesorio Familiar 1 Acdo. Núm. Exp. 1040/2023.
Jiménez Garrido María Guadalupe vs. Enrique Chávez García. Controversias del Orden Familiar Expedientillo. 1 Acdo. Núm. Exp. 836/2004.
Kleiman Chio Dina. Ord. Civil Familiar 1 Acdo. Núm. Exp. 1234/2024.
Linares Clara Jorge vs. Hernández Galarza Isabel. Especial Familiar 1 Acdo. Núm. Exp. 1086/2024.
Luna Peña Marcos Saúl vs. Morales Ramírez Miriam. Controversias del Orden Familiar 1 Acdo. Núm. Exp. 1596/2024.
Maturano Fajardo Gabriela vs. Hernández García José Luis. Controversias del Orden Familiar 1 Acdo. Núm. Exp. 1328/2019.
Meade Godínez Christopher vs. González Montelongo Yamileth. Controversias del Orden Familiar 2 Acdos. en Otros. Núm. Exp. 1022/2023 Tomo II.
Medina Julián Rosa Elena su Sucesión. Sucesorio Familiar 1 Acdo. Núm. Exp. 570/2024.
Meneses Rodríguez Vanessa vs. Chávez Lara Héctor Hugo. Controversias del Orden Familiar 1 Acdo. en Incidente. Núm. Exp. 248/2017 Inc. de Cam. de Guarda y Custodia.
Milla García Ste Hanie Pammela vs. Piñon Flores Ricardo. Controversias del Orden Familiar 1 Acdo. Núm. Exp. 1938/2017.
Miranda Flores Liliana vs. Hernández Martínez Marco Antonio. Controversias del Orden Familiar 1 Acdo. Núm. Exp. 1940/2024.
Modesto Vidal Diego. Sucesorio Familiar 1 Acdo. Núm. Exp. 836/2006.
Morales Valenzuela Ana Grisel vs. Ruíz Bedolla Jonathan Ulises. Controversias del Orden Familiar 1 Acdo. en Otros. Núm. Exp. 1893/2022 Tomo II.
Morga Mayo Ricardo vs. Morga Valentín Marcos. Controversias del Orden Familiar Expedientillo. 1 Acdo. Núm. Exp. 666/2020.
Muñoz Peralta José. Sucesorio Familiar 1 Acdo. en Otros. Núm. Exp. 1742/2015 Tomo II de la Secc. II.
Muñoz Romero Pedro vs. Díaz Arango María Victoria. Especial Familiar 1 Acdo. Núm. Exp. 2170/2023.
Nava Pérez Guillermo vs. Pinelo Bolaños Paola. Especial Familiar 2 Acdos. Núm. Exp. 2106/2023.
Navarro Medina Montserrat de Jesús vs. Domínguez Álvarez Manuel Alejandro. Controversias del Orden Familiar 1 Acdo. en Otros. Núm. Exp. 974/2017 Tomo II.
Núñez Chávez María del Carmen vs. Zavaleta Espinoza José Luis. Especial Familiar 1 Acdo. Núm. Exp. 506/2024.
Olivares Pérez Ana María su Sucesión. Sucesorio Familiar 2 Acdos. Núm. Exp. 1142/2024.
Ortega Valencia Yolanda Pamela vs. Hernández Almaraz Luis Adrián. Controversias del Orden Familiar 1 Acdo. Núm. Exp. 1938/2024.
Paduano López Edgar Francisco vs. García López Maricarmen. Controversias del Orden Familiar 1 Acdo. Núm. Exp. 1736/2024.
Pastrana García Enrique. Sucesorio Familiar 1 Acdo. Núm. Exp. 718/1991.
Perea Martínez Martha vs. Salatiel Blas Pérez. Especial Familiar 2 Acdos. en Incidente. Núm. Exp. 854/2009 Inc. de Can. de Pen. Ali.
Pérez Hernández Andrea Georgina vs. Rentería Solórzano Iván Yahue. Exh. Familiar 1 Acdo. en Exhorto. Núm. Exp. 1974/2024.
Pérez Jiménez Paola vs. Peregrina Reyes René. Especial Familiar 1 Acdo. en Incidente. Núm. Exp. 1452/2022 Inc. de Liq. de la Soc. Con.
Pérez Mendoza Mario su Sucesión. Controversias del Orden Familiar 2 Acdos. Núm. Exp. 1466/2024.
Rivera Onofre Nora Estela vs. Domínguez Carbajal Sergio. Controversias del Orden Familiar 1 Acdo. Núm. Exp. 564/2022.
Rivera Onofre Nora Estela vs. Domínguez Carbajal Sergio. Controversias del Orden Familiar 2 Acdos. en Incidente. Núm. Exp. 564/2022 Inc. de Red. de Pen. Ali.
Robles Valdivia María Teresa vs. Maravillas Morales Martín. Controversias del Orden Familiar 1 Acdo. Núm. Exp. 1406/2024.
Rodríguez Domínguez Carlos su Sucesión. Sucesorio Familiar 1 Acdo. Núm. Exp. 1704/2024.
Rojas Martínez Agustín vs. Cruces Nolasco Fabiola. Especial Familiar 1 Acdo. en Incidente. Núm. Exp. 1686/2022 Inc. de Can. de P. A.
Romero Díaz Rodolfo. Sucesorio Familiar 1 Acdo. Núm. Exp. 1494/2017.
Sánchez Arcega Ricardo Yozafat vs. Iribe Godoy Viridiana Arlette. Controversias del Orden Familiar Controv. de Orden Familiar Tomo III. 1 Acdo. Núm. Exp. 950/2020 Tomo III.
Sandoval Cejudo Miguel Ángel su Sucesión. Sucesorio Familiar 1 Acdo. Núm. Exp. 452/2024.
Sandoval Rosales Guillermo. Sucesorio Familiar 1 Acdo. Núm. Exp. 1942/2024.
Sarabia Espíritu Pedro vs. Sucesorio Familiar 1 Acdo. en Otros. Núm. Exp. 582/2017 Tomo II, Secc. I.
Sarabia Espíritu Pedro. Sucesorio Familiar 2 Acdos. en Incidente. Núm. Exp. 582/2017 Inc. de Ent. de Pos., Ren. de Cué. y Entre. de Fru. (13/Abr/21).

SOLO CONSULTA
SOLO CONSULTA
SOLO CONSULTA

Sarabia Espíritu Pedro. Sucesorio Familiar 1 Acdo. en Incidente. Núm. Exp. 582/2017 Inc. de Opo. e Imp. de Las Cuen. Ren. por l. S. S. 2021- 2022.
Sarabia Espíritu Pedro. Sucesorio Familiar 1 Acdo. en Incidente. Núm. Exp. 582/2017 Inc. de Opo. e Impug. a Las Ctas. de Adm. Anual 2020 Al 2021, Pres. por Indira Sarabia (02- 03- 2022).
Sierra Rosa Ruth su Sucesión. Sucesorio Familiar 1 Acdo. Núm. Exp. 1934/2024.
Solís Parra Enrique su Sucesión. Sucesorio Familiar 1 Acdo. Núm. Exp. 1968/2024.
Taboada Murcia María Eloísa. Sucesorio Familiar 1 Acdo. Núm. Exp. 1634/2023.
Vázquez Bracho Hidalgo Andrea vs. Carreño de la Parra Jorge Alberto. Especial Familiar 1 Acdo. Núm. Exp. 850/2024.
Vázquez Villagómez Teresa del Carmen su Sucesión. Sucesorio Familiar 1 Acdo. Núm. Exp. 138/2022.
Vázquez Villagómez Teresa del Carmen su Sucesión. Sucesorio Familiar Dada. 1 Acdo. en Otros. Núm. Exp. 138/2022 Sec. IV.
Velázquez Díaz Jorge vs. Uriarte Lechuga Blanca Montserrat. Controversias del Orden Familiar 1 Acdo. Núm. Exp. 802/2023.
Villarreal Torres Tania Mailin vs. Martínez Vilchis Jorge Alberto. Controversias del Orden Familiar Expedientillo. 1 Acdo. Núm. Exp. 602/2020.

MAL PUBLICADOS

Sarabia Espíritu Pedro vs. Sucesorio Familiar 1 Acdo. en Otros. Núm. Exp. 582/2017 Tomo II, Secc. I.

AUDIENCIA

Córdova Cuevas Heliodoro su Sucesión. Aud. 790 Sucesorio Familiar. 1 Audiencia. Núm. Exp. 72/2024.
Granados Pozos Olga su Sucesión. Sucesorio Familiar. 1 Audiencia. Núm. Exp. 2180/2023.
Ruíz Cedillo Dolores su Sucesión. Aud. 801 Sucesorio Familiar. 1 Audiencia. Núm. Exp. 314/2024.
Tapia Galindo Blanca Esther vs. Núñez Tapia Brenda Esther. Alimentos por Comparecencia Controversias del Orden Familiar 1 Audiencia. Núm. Exp. 1986/2024.

LA SECRETARIA DE ACUERDOS
LIC. JUSTINA GABRIELA REYES PEREZ

DÉCIMO NOVENO DE LO FAMILIAR

SECRETARÍA "A"
ACUERDOS DEL 4 DE NOVIEMBRE DEL 2024

Aguilar Ayala Itzel vs. Alarcón Borjas Heriberto. Controversias del Orden Familiar 1 Acdo. en Incidente. Núm. Exp. 1317/2023 Inc. de Cancel. de Pensión Alimenticia.
Aguirre López María Fernanda vs. González Castillo Juan Guillermo. Controversias del Orden Familiar Razon Not. 1 Acdo. Núm. Exp. 987/2023 Principal.
Alaniz Gutiérrez Dulce Marisol vs. Baldovinos Rojas Iram. Especial Familiar Admite Apel. Preventiva. 1 Acdo. en Incidente. Núm. Exp. 601/2017 Inc. de Modificación de Convenio.
Alatriste Vázquez María Eugenia vs. Flores Alatriste José Daniel. Controversias del Orden Familiar Inf Sat. 1 Acdo. Núm. Exp. 2153/2023.
Alfaro Ramírez Bertha vs. Alejandro Álvarez Gómez. Controversias del Orden Familiar Sala Revoca y Ordena Admisión 1a. Apel. 1 Acdo. en Incidente. Núm. Exp. 1241/2008 Inc. de Cesación de Pensión Alimenticia.
Alzati Araiza Fausto su Sucesión. Sucesorio Familiar Auto. 1 Acdo. Núm. Exp. 1509/2021 Secc. Segunda Inventarios y Avalúos.
Ambrosio Macedo Natalia Yareli vs. Otero Martínez Narciso Alejandro. Controversias del Orden Familiar 1 Acdo. Núm. Exp. 695/2024 Principal.
Ángeles Bucio Vicente vs. Huerta Maya Guadalupe Alejandra. Controversias del Orden Familiar Fecha de Testim. 1 Acdo. en Incidente. Núm. Exp. 751/2022 Inc. de Regulación de Las Consecuencias Inherentes a la Relación de Concubinato.
Bárcenas Rivera Leticia vs. Padilla Rocha Luis Antonio. Controversias del Orden Familiar Comparecencia. 1 Acdo. Núm. Exp. 1989/2024 Principal.
Barrera Ruiseñor Carolina Michel vs. López González Carlos. Controversias del Orden Familiar Convivencias Con Menor. 1 Acdo. en Incidente. Núm. Exp. 383/2022 Inc. de Modificación de Convenio.
Cabral Lorena Vanessa vs. Spada Huerta José Antonio. Controversias del Orden Familiar Inf Gestión Tecnológica. 1 Acdo. Núm. Exp. 1987/2023 Principal.
Cárdenas Cortés Isabel vs. Betancourt Falco Juan Pablo. Especial Familiar Desahoga Vista, Turno Of. 1 Acdo. en Incidente. Núm. Exp. 1195/2017 Inc. de Incremento de Pensión Alimenticia.
Cárdenas Cortés Isabel vs. Betancourt Falco Juan Pablo. Especial Familiar Gestión Tec. Remite Of. C/ Cd´S. 1 Acdo. en Incidente. Núm. Exp. 1195/2017 Inc. de Modificación del Régimen de Visitas y Convivencias.
Castañeda Flores Antonio vs. Rodríguez Sánchez Vania Sarahit. Controversias del Orden Familiar Archivar. 1 Acdo. Núm. Exp. 2039/2016.
Cazarez Cruz Araceli vs. Tovar Castillo Fernando Noel. Controversias del Orden Familiar Desahoga Req. 1 Acdo. Núm. Exp. 1757/2024 Principal.
Cisneros Sánchez María Felisa su Sucesión. Sucesorio Familiar Dada Nueva Cuenta. 1 Acdo. Núm. Exp. 137/2018 Secc. Tercera de Administración.
Cuevas Ramírez Nayeli Samir vs. Muñoz Aquino Christian Giovanni. Controversias del Orden Familiar Ratificar. 1 Acdo. Núm. Exp. 681/2024 Principal.
Culbeaux Alonso Óscar y/o Culveaux Alonso Óscar. Sucesorio Familiar Aclaración. 1 Acdo. en Incidente. Núm. Exp. 109/2017 Inc. de Adjudicación Parcial de Herencia.
Darwish Betech Mazal Rajel vs. Abraham Isaac Marcovich Tisser. Especial Familiar Fecha de Alegatos. 1 Acdo. Núm. Exp. 795/2021 Inc. de Fijación de Pensión Alimenticia Definitiva.
Estrada Álvarez María Celilia vs. Hernández Plata Juan Carlos. Especial Familiar Turno Oficio. 1 Acdo. Núm. Exp. 699/2017.
Figueroa Ríos Alejandra vs. Fernández de Heredia José Javier Guillén. Ord. Civil Familiar Edictos Exhibición y Computo. 1 Acdo. Núm. Exp. 253/2023 Principal.
Flores González Karla Alejandra vs. José Francisco Valdés Flores. Especial Familiar Inf Gestión Tecnológica. 1 Acdo. Núm. Exp. 335/2014.
Fonseca Ilizarriturri Santiago vs. Inmobiliaria Suc, S.A. Sucesorio Familiar Llegada Autos. 1 Acdo. Núm. Exp. 543/2004.
Fuentes Fernández Brenda Daniela vs. Joel Gabriel Ramírez Chong. Controversias del Orden Familiar Manifestaciones. 3 Acdos. Núm. Exp. 941/2021.
García Picazo Sara Paula vs. López Fernández Hirazu Anel. Controversias del Orden Familiar Desahoga Req. 1 Acdo. Núm. Exp. 1843/2024 Principal.
Gómez Morales Pedro vs. Hernández Flores Miriam Evelyn. Controversias del Orden Familiar Billete de Depósito. 2 Acdos. Núm. Exp. 1287/2016 Tomo II.
González Ramírez Mariano vs. González Arechavaleta Raúl. Controversias del Orden Familiar Turno Exhorto. 2 Acdos. en Incidente. Núm. Exp. 1787/2017 Inc. de Modificación del Porcentaje de la Pensión Alimenticia.
Gutiérrez García María José vs. Rojas Bautista Antonio. Especial Familiar Manifestaciones. 2 Acdos. Núm. Exp. 1081/2024 Principal.
Gutiérrez Sánchez Juan su Sucesión. Sucesorio Familiar Desahoga Requerimiento. 3 Acdos. Núm. Exp. 1445/2024 Principal.
Ignacio Garduño Griselda vs. Martínez Hernández Alejandro. Controversias del Orden Familiar Turno Oficio. 1 Acdo. en Incidente. Núm. Exp. 451/2018 Inc. Pago Retroactivo de Alimentos.
Jáuregui Villagómez Rafael. Sucesorio Familiar Turno Cedula. 1 Acdo. Núm. Exp. 239/2023.
Juárez Barrera Martín su Sucesión. Sucesorio Familiar Copias Cert. 1 Acdo. Núm. Exp. 63/2023 Principal.
Lanuza Gurria Carolina vs. Ramírez Juárez Carlos Abel. Controversias del Orden Familiar Autr. 1 Acdo. Núm. Exp. 1097/2024 Principal.
León Vázquez Rafael su Sucesión. Sucesorio Familiar Desahogo Vista Mp. 1 Acdo. Núm. Exp. 1717/2024 Principal.
Lopea Castellanos Maricela Rosa vs. Román Muñoz Pérez. Especial Familiar Acuerdo. 2 Acdos. en Incidente. Núm. Exp. 1149/2021 Inc. de Liquidación de Sociedad Conyugal.
López López José Roberto vs. Rosales Lucio María Ángela. Ord. Civil Familiar Turno Cedula. 1 Acdo. Núm. Exp. 1801/2023 Principal.
Lozano Rangel Karen Alejandra vs. Mauricio Anguiano Jorge Luis. Controversias del Orden Familiar Turno Oficio. 1 Acdo. Núm. Exp. 101/2023 Principal.

SOLO CONSULTA
SOLO CONSULTA
SOLO CONSULTA

Luna Cano Luis Daniel vs. Flores Infante Diana Ivette. Controversias del Orden Familiar Manifestaciones. 1 Acdo. Núm. Exp. 723/2019 Tomo II.

Martínez Cerón Julián. Sucesorio Familiar Vista Con Secc IV. 1 Acdo. en Otros. Núm. Exp. 847/2020 Secc. IV.

Martínez Dorantes Dany Jonatan vs. Fabila Díaz Alejandra. Ord. Civil Familiar Desahoga Vista. 1 Acdo. en Incidente. Núm. Exp. 781/2023 Inc. de Liquidación de Sociedad Conyugal.

Martínez Reyes Gustavo vs. García Flores Violeta. Controversias del Orden Familiar Autorización. 1 Acdo. Núm. Exp. 1155/2022.

Martínez Reyes Gustavo vs. García Flores Violeta. Controversias del Orden Familiar Turno Cedula. 1 Acdo. en Incidente. Núm. Exp. 1155/2022 Inc. de Cump. de Convenio.

Martínez Sandoval Juan Daniel vs. Bolaños Sandoval Sheyla Adriana. Controversias del Orden Familiar Turno Oficio. 1 Acdo. Núm. Exp. 497/2023 Principal.

Mejía Sánchez Aidé vs. González Hernández Saúl. Controversias del Orden Familiar Inf Intervención Espc. 1 Acdo. Núm. Exp. 2167/2023 Principal.

Mérida Ortiz Karla Cecilia vs. Jesús Jovani Pérez Sánchez. Controversias del Orden Familiar Inf Gestión Tecnológica. 1 Acdo. Núm. Exp. 2045/2016.

Miranda Cadena María Magdalena su Sucesión. Sucesorio Familiar Fecha Audiencia. 1 Acdo. Núm. Exp. 931/2024 Principal.

Miranda Peralta Viviana vs. García Calderón Eder. Especial Familiar Manifestaciones. 1 Acdo. Núm. Exp. 159/2024 Principal.

Morales Mendoza Mario Alberto vs. Saucedo Martínez Alondra Viridiana. Controversias del Orden Familiar Ced Dilig. 1 Acdo. Núm. Exp. 1115/2024 Principal.

Moreno Aguirre Consuelo su Sucesión. Sucesorio Familiar Copias Cert. 1 Acdo. Núm. Exp. 185/2007 Principal.

Moreno Castillo Rubí Joali vs. Pérez Hernández Fernando. Controversias del Orden Familiar Archivar. 1 Acdo. en Expedientillo. Núm. Exp. 1051/2010.

Moreno Peralta Mauricio Anacarsis vs. Feliz Díaz González Pía. Controversias del Orden Familiar Contesta 1 A. Apel. 1 Acdo. Núm. Exp. 53/2024 Principal.

Moreno Saldaña Laura Viviana vs. Velázquez Márquez Luis Yair. Controversias del Orden Familiar Autoriza. 1 Acdo. Núm. Exp. 1077/2024 Principal.

Mosqueda Rodríguez Alejandro vs. Bautista Terán Tania Karla. Controversias del Orden Familiar Req. Sala Of. 4786. 1 Acdo. en Incidente. Núm. Exp. 1421/2023 Inc., Nul. de Actuaciones por Defectos en el Emplazamiento.

Olvera Palafox Ismael vs. Naranjo Romero Ana Karen. Especial Familiar Ced Sin Dilig. 1 Acdo. Núm. Exp. 577/2020.

Ostria Buendía Martín. Sucesorio Familiar Ced Dilig. 1 Acdo. Núm. Exp. 161/2023 Principal.

Oziel Pérez Efrén su Sucesión. Sucesorio Familiar Ced Sin Dilig. 1 Acdo. Núm. Exp. 1103/2022.

Pérez Álvarez Aidé Betzabe vs. Cerón Ventolero José Martín. Controversias del Orden Familiar Desahoga Vista. 1 Acdo. Núm. Exp. 993/2024.

Ponce Pichardo Flavio y Ponce Saavedra Óscar Emiliano. Juris. Voluntaria Familiar Dada Nueva Cuenta. 1 Acdo. Núm. Exp. 1651/2024 Principal.

Ramírez Barrientos Alejandra vs. José Luis Ortiz Molina. Controversias del Orden Familiar Ord Nva Ced. 1 Acdo. Núm. Exp. 1093/2020.

Ramírez Elguera Florencio su Sucesión. Sucesorio Familiar Desahogo Vista Mp. 1 Acdo. Núm. Exp. 1723/2022 Principal.

Ramírez Juárez Zeferino Catarino su Sucesión. Sucesorio Familiar Admite 1a. Apel. 1 Acdo. Núm. Exp. 1089/2017.

Ramírez Nieves Lucio su Sucesión. Sucesorio Familiar Vista Mp. 2 Acdos. Núm. Exp. 1575/2024 Principal.

Ramírez Ríos Moisés vs. Ortiz Olvera Mara. Ord. Civil Familiar Comparece Ratifica. 1 Acdo. Núm. Exp. 2071/2023 Principal.

Ramírez Rivas María del Refugio su Sucesión. Sucesorio Familiar Acuerdo. 1 Acdo. Núm. Exp. 345/2022.

Reyes Martínez Elena vs. Velázquez Lázaro Luis Ángel. Controversias del Orden Familiar Sala Deja Sin Materia Apel. 1 Acdo. Núm. Exp. 1213/2020.

Reyes Villalobos Gabriel Arturo vs. Ichikawa Ortega Masumi. Controversias del Orden Familiar Se Tiene por Notificado Al C. Reyes Villalobos. 1 Acdo. en Otros. Núm. Exp. 1093/2019 Tovo IV del Principal.

Riveros Santos Ana Elided vs. Clemente Morales Sebastián. Controversias del Orden Familiar Inf Sat. 1 Acdo. Núm. Exp. 1385/2021 Principal.

Rodarte Valdez Marianamariana, Elvia y Héctor todos de Apellidos García Rodarete vs. García González Héctor. Controversias del Orden Familiar Turno Cedula. 1 Acdo. Núm. Exp. 1229/2020 Tomo II.

Rodríguez Morgado César Adair vs. Soria Castellanos Anaid. Controversias del Orden Familiar Inf Sat. 1 Acdo. Núm. Exp. 1619/2024 Principal.

Rojas Cruz María del Rocío vs. Raúl Bejnamin Almanza Trejo. Controversias del Orden Familiar Archivar. 1 Acdo. Núm. Exp. 1843/2014.

Ruíz Ascencio Gorki vs. Pérez Sánchez Katia Esmeralda. Controversias del Orden Familiar Turno Cedula. 1 Acdo. en Incidente. Núm. Exp. 173/2016 Inc. de Incumplimiento de Pago de Pensión Alimenticia.

Ruíz Magaña Rubén Antonio vs. Azamar Romero Patricia. Controversias del Orden Familiar Se Declara Firme Sent. 1 Acdo. en Incidente. Núm. Exp. 131/2012 Inc. de Ejecc. de Convn. en Vía de Apremio.

Sales Delgado Marisol vs. Daniel Hernández Mauricio. Controversias del Orden Familiar Acuerdo. 5 Acdos. Núm. Exp. 1405/2024 Principal.

Sánchez Estrada Pablo su Sucesión. Sucesorio Familiar Turno Oficio. 1 Acdo. Núm. Exp. 779/2024 Principal.

Serrano Soria Martha su Sucesión. Sucesorio Familiar Solicita Fecha de Audiencia. 1 Acdo. Núm. Exp. 971/2022.

Solís Díaz María del Pilar. Juris. Voluntaria Familiar Fecha Audiencia. 2 Acdos. Núm. Exp. 833/2024 Principal.

Suárez Juárez América Berenice vs. Coutelin Pérez Fernando de Jesús Isaac. Ord. Civil Familiar Inf Bimbo. 1 Acdo. Núm. Exp. 2003/2023 Principal.

Tapia Ramírez Cynthia Lizette vs. García Romero Marco Antonio. Controversias del Orden Familiar Turno Oficio. 1 Acdo. Núm. Exp. 201/2022.

Troncoso Martínez Rosa María vs. González López Nicolás. Especial Familiar In Registro. 2 Acdos. en Incidente. Núm. Exp. 1201/2022 Inc. de Liquidación de Sociedad Conyugal.

Vera Sandoval Mónica Leonor vs. Jesús Peralta Ramírez. Especial Familiar Billete de Depósito. 1 Acdo. Núm. Exp. 1343/2014 Tomo II.

Vilchis González Mario su Sucesión. Sucesorio Familiar Dada Nueva Cuenta. 1 Acdo. en Otros. Núm. Exp. 1829/2017 Secc. II.

Villagómez Martínez Rosario Sara vs. Cruz Anduaga Vicente Alejandro. Controversias del Orden Familiar Ced Sin Dilig. 1 Acdo. Núm. Exp. 1699/2024 Principal.

AUDIENCIA

Medina Mérida Ramón Raúl vs. Rodríguez Maldonado Karen Rubí. Platica Con Menor, Turno Controversias del Orden Familiar 1 Audiencia. Núm. Exp. 325/2024 Principal.

SENTENCIAS DEFINITIVAS DEL 4 DE NOVIEMBRE DEL 2024

Álvarez Domínguez Pabli Eliseo vs. Álvarez Márquez Eliseo. Controversias del Orden Familiar Sent. Def. 1 Núm. Exp. 1783/2015

LA SECRETARIA DE ACUERDOS
LIC. MARISOL PIÑA FLORES

SECRETARÍA "B"
ACUERDOS DEL 4 DE NOVIEMBRE DEL 2024

Acosta Martínez María Alondra vs. César Rodolfo Delgado García. Controversias del Orden Familiar 1 Acdo. en Incidente. Núm. Exp. 1616/2014 Inc. de Reduc. de Pensión Alimenticia.

Aguirre López Leticia vs. Bautista Pérez Marciano. Exh. Familiar Se Requiere. 1 Acdo. en Exhorto. Núm. Exp. 1970/2024.

Almeida Avecilla Gloria su Sucesión. Sucesorio Familiar 1 Acdo. Núm. Exp. 1782/2022 Principal.

Alvarenga Sagera Marbella vs. Sistema para el Desarrollo Integral Dela Familia de la Ciudad de México (Dif). Controversias del Orden Familiar J3 Turno. 2 Acdos. Núm. Exp. 472/2024 Principal.

Badillo Ayala Elvira su Sucesión. Sucesorio Familiar 1 Acdo. Núm. Exp. 852/2023 Principal.

Cortés Domínguez José su Sucesión. Sucesorio Familiar Vista Mp. 1 Acdo. Núm. Exp. 438/2023 Principal.

SOLO CONSULTA
SOLO CONSULTA
SOLO CONSULTA

Díaz Sosa Alberta vs. Tecozautla Romero Erick y Morales Lechuga Ignacio R. Actos Prejudiciales Familiar 1 Acdo. Núm. Exp. 1478/2023 Principal.
Fernández González Cesáreo Francisco vs. Fernández Hano Cesáreo. Sucesorio Familiar J Regulariza y Admite / Turno. 1 Acdo. en Incidente. Núm. Exp. 1864/2022 Liquidación de Pago de Honorarios.
Gómez Fernández Abigail vs. Lara Rodríguez Adrián Isaac. Controversias del Orden Familiar Cedsin. 1 Acdo. Núm. Exp. 1286/2024 Principal.
González Reséndiz Brenda vs. Eduardo Martínez Yépez. Vía de Apremio Familiar Billete. 1 Acdo. Núm. Exp. 1862/2012.
Hernández Rodríguez Jorge su Sucesión. Sucesorio Familiar 1 Acdo. Núm. Exp. 1700/2024 Principal.
Huerta Álvarez Patricia vs. Cabral Lorena Vanessa. Controversias del Orden Familiar Ced Sin Dilig. 1 Acdo. Núm. Exp. 1012/2024 Principal.
Jiménez González Raúl Antonio vs. Ávila González Lucila. Ord. Civil Familiar Razón. 1 Acdo. en Incidente. Núm. Exp. 2214/2023 Liquidación de la Sociedad Conyugal.
Juárez Cruz Juan su Sucesión. Sucesorio Familiar Pase a Sentencia. 1 Acdo. Núm. Exp. 2102/2023 Principal.
Martínez Aguilar, su Suc. Alicia. Sucesorio Familiar 1 Acdo. Núm. Exp. 182/2023 Principal.
Martínez Martínez Juan Mariano su Sucesión. Sucesorio Familiar Resolución. 1 Acdo. Núm. Exp. 1798/2022 Principal.
Martínez Salgado Gloria. Sucesorio Familiar 1 Acdo. Núm. Exp. 782/2020.
Méndez Díaz Paulina. Sucesorio Familiar Razón de Notificación. 1 Acdo. Núm. Exp. 970/2020.
Moedano Lora Enriqueta su Sucesión. Sucesorio Familiar Resolución. 1 Acdo. Núm. Exp. 1648/2021 Secc. IV.
Monico Rosas Sandra vs. Blancas Tagle Daniel Octavio. Controversias del Orden Familiar 1 Acdo. Núm. Exp. 1922/2023 Principal.
Morales García Josafat vs. González Sánchez Meihba Nohemí. Controversias del Orden Familiar Cedula Diligenciada. 1 Acdo. Núm. Exp. 610/2024 Principal.
Neyra Velasco Lidia vs. Godínez Jiménez Carlos. Especial Familiar 2 Acdos. en Incidente. Núm. Exp. 1050/2013 Bis. 2 Pensión Alimenticia Guarda y Custodia.
Reyes Valdez María de la Luz vs. Argueta Martínez Ramiro. Ord. Civil Familiar 1 Acdo. Núm. Exp. 1156/2007 Principal.
Rodríguez de la Cruz Virgilio vs. González Sánchez María de Lourdes. Otros Oralidad Civil J Fiscalia Delitos Financieros- Req Cop Cert Sentencia. 1 Acdo. Núm. Exp. 1294/2021.
Rojas Ugalde Gabriel su Sucesión. Sucesorio Familiar 1 Acdo. Núm. Exp. 486/2023 Principal.
Serna Genis Xóchitl vs. Evangelista Hernández Ángel Fidel. Exh. Familiar Vista. 1 Acdo. en Exhorto. Núm. Exp. 1862/2024.
Toribio Alvarado Érika vs. Mosqueda Morales Mario Fabián. Exh. Familiar Exh. Admitido. 1 Acdo. en Exhorto. Núm. Exp. 1964/2024.
Vázquez Salazar Ma Dolores su Sucesión. Sucesorio Familiar Oficio Archivo Judicial. 1 Acdo. Núm. Exp. 1470/2024 Principal.
Velasco Rodríguez Abigail vs. Martínez Galicia Eric. Controversias del Orden Familiar 1 Acdo. Núm. Exp. 774/2023 Principal.
Verde Jiménez Miriam Patricia vs. Aguirre Vilchis Miguel Ángel. Ord. Civil Familiar J1. 1 Acdo. Núm. Exp. 1760/2023 Principal.
Verduzco Castruita Cristian vs. Sotelo Aguirre Lucy Verenisse. Especial Familiar Auto. 2 Acdos. Núm. Exp. 1036/2024 Principal.
NO PUBLICADOS
Bernal Ugalde Yolanda Yereth vs. Ávila Escobar Jonathan Wyliam. Ord. Civil Familiar J1 Admite. Turno. 1 Acdo. en Incidente. Núm. Exp. 78/2021 Bis. 4 Pago de Alimentos.
Chacón García María Angélica vs. Rodrigo González Marín. Controversias del Orden Familiar J1. 2 Acdos. en Incidente. Núm. Exp. 966/2020 Modificación de Guarda y Custodia.
Chacón García María Angélica vs. Rodrigo González Marín. Controversias del Orden Familiar J1. 2 Acdos. Núm. Exp. 966/2020 Tomo III.
Enríquez Barrenechea María Isabel vs. Enríquez Morales Jorge Alberto. Controversias del Orden Familiar J Turno. 1 Acdo. Núm. Exp. 1688/2024 Principal.
Fragoso Trejo Esperanza. Sucesorio Familiar J Aprueba Sección. 1 Acdo. Núm. Exp. 466/2021 Bis. 3 Secc. III.
González Guzmán María Lourdes. Juris. Voluntaria Familiar J Admite-Vista Mp. 1 Acdo. Núm. Exp. 1794/2024 Principal.
Laguna Coindreau Magdalena Mayela. Ord. Civil Familiar J Autorización. 1 Acdo. Núm. Exp. 1224/2022.
Lara Sámano Luz María su Sucesión. Sucesorio Familiar J Pasa a Sent. +. 1 Acdo. Núm. Exp. 1060/2019 Secc. IV.
Machuca Olvera Mariano vs. Nava Chávez María de Lourdes. Especial Familiar J Pasa a Sentencia. 1 Acdo. en Incidente. Núm. Exp. 10/2024 Bis. 2 Liquidación de la Sociedad Conyugal.
Martínez Corales Daniela Jocelyn vs. Vázquez Ramírez Samuel. Controversias del Orden Familiar J Turno. 1 Acdo. Núm. Exp. 954/2023.
Menchaca López Érika Jazmín vs. Gaona López Brandon Shamir. Controversias del Orden Familiar J1. 2 Acdos. Núm. Exp. 1672/2024 Principal.
Orta Cortés Marisol vs. Magaña Cayente Adrián. Controversias del Orden Familiar J3 Emplazamiento. 3 Acdos. Núm. Exp. 1892/2024 Principal.
Rodríguez Herrera Karen Elizabeth vs. Alejandro Martínez Sánchez. Ord. Civil Familiar J Aclare. 1 Acdo. Núm. Exp. 208/2021.
Rodríguez Téllez Elías vs. María Ester Luis López. Especial Familiar J Turno. 1 Acdo. en Incidente. Núm. Exp. 614/2013 Bis. 4 Inc. de Cump. de Convn. y Aumento de Pensión Alimenticia.
Salazar Olivos Tania Leticia vs. Porraz García Gómez Paulo César Mariano. Controversias del Orden Familiar J Dada- Turno. 1 Acdo. Núm. Exp. 1618/2023 Principal.
Santiago García Beatriz Adriana vs. Saucedo Colín Filiberto. Controversias del Orden Familiar J Remite- Exhorto. 1 Acdo. Núm. Exp. 1758/2024 Principal.
Verde Jiménez Miriam Patricia vs. Aguirre Vilchis Miguel Ángel. Ord. Civil Familiar J2 Admite Apel. (1ra) vs. Auto 11/10/2024. 1 Acdo. Núm. Exp. 1760/2023 Principal.
AUDIENCIA
Arellano Corona Ofelia su Sucesión. Aud. de Ley- Pasa a Sent. Sucesorio Familiar. 1 Audiencia. Núm. Exp. 2018/2023 Principal.
Castro Alonso Stephany Alejandra vs. Santaella Guillén Jorge Manuel. Aud. Controversias del Orden Familiar 1 Aud. en Incidente. Núm. Exp. 370/2019 Bis. 2 Inc. de Cancel. de Pensión Alimencia.

EL SECRETARIO DE ACUERDOS
LIC. JORGE ULISES LOVERA GARCÍA

VIGÉSIMO DE LO FAMILIAR

SECRETARÍA "A"
ACUERDOS DEL 4 DE NOVIEMBRE DEL 2024

Acosta Abad Agustín vs. Mónica González Hernández. Div. Nec. Tramite. 1 Acdo. Núm. Exp. 429/2005.
Aguilar Lozano Carlos vs. Sucesorio Familiar Tramite. 1 Acdo. Núm. Exp. 1657/2014.
Albarrán Martínez Clara. Sucesorio Familiar Tramite. 1 Acdo. Núm. Exp. 889/2004.
Alvarado Nieto Enrique y Norma Bautista Hernández. Div. Vol. Tramite. 1 Acdo. Núm. Exp. 989/2000.
Araiza Mendoza José Julián vs. Salinas López Elideth Itzel. Controversias del Orden Familiar Tramite. 1 Acdo. Núm. Exp. 1719/2024.
Araujo Osornio Juan Antonio su Suc. vs. Sucesorio Familiar Estudio 85. 1 Acdo. Núm. Exp. 1089/2021 Segunda Sección.
Arroyo González Elia vs. Flores Laguna Hugo Enrique. Especial Familiar Tramite. 1 Acdo. Núm. Exp. 555/2024.
Ávalos Iniesta Martha Alicia vs. Edgar González Romero. Controversias del Orden Familiar Tramite. 1 Acdo. en Incidente. Núm. Exp. 485/2017 Inc. para la Liquidación de Los Gastos y Costas, Ejecc. de Sentencia.
Ávila Porcayo Julissa vs. Chavarría Baños Jesús Javier. Especial Familiar Tramite. 1 Acdo. Núm. Exp. 2199/2019.
Ayala Amalia. Sucesorio Familiar Tramite. 1 Acdo. Núm. Exp. 5/2021.
Bazán Espinoza Evelia. Controversias del Orden Familiar Tramite. 1 Acdo. Núm. Exp. 291/2013.
Benítez Reyes María del Carmen y Benítez Reyes María del Carmen vs. Verónica Sánchez Negrete. Sucesorio Familiar Tramite. 1 Acdo. en Otros. Núm. Exp. 1189/2007 Secc. Lv.
Blanco Karam Aída su Sucesión. Sucesorio Familiar Tramite. 1 Acdo. Núm. Exp. 1533/2023.
Bruciaga Montes Victoria vs vs. Cuad. que Se Acumula Al Exp. 1459/1998 Juic. Testament. a Bienes de Bruciaga Montes

SOLO CONSULTA
SOLO CONSULTA
SOLO CONSULTA

Victoria. Sucesorio Familiar Tramite. 1 Acdo. Núm. Exp. 821/2018.

Camacho Domínguez José de Jesús vs. Pedro Camacho Díaz. Controversias del Orden Familiar Tramite. 2 Acdos. Núm. Exp. 2299/2015.

Carrión Cabral de la Luz vs. Francisco Hernández Martimez. Especial Familiar Tramite. 1 Acdo. Núm. Exp. 131/1998.

Cerca Andrade Isabel vs. Canales García Alan. Controversias del Orden Familiar Estudio. 2 Acdos. Núm. Exp. 1231/2024.

Cortés Madrid Paulino su Sucesión. Sucesorio Familiar Estudio 10. 1 Acdo. en Incidente. Núm. Exp. 1239/2022 Exclusión de Bienes.

Decena Díaz Karla vs. José Carlos Faustino Galicia Pantaleon. Controversias del Orden Familiar Tramite. 1 Acdo. Núm. Exp. 383/2018.

Delgado Chávez Francisca. Test. Tramite. 1 Acdo. Núm. Exp. 557/1989.

Delgado Cortés Miguel Ángel vs. Clemente Hernández Reyna. Especial Familiar Estudio 47. 1 Acdo. Núm. Exp. 997/2024.

Díaz González Juan vs. Yolanda Margarita Rovelo Cilias. Div. Incausado Tramite. 1 Acdo. Núm. Exp. 1755/2010.

Díaz Santiago Fabiola vs. García de la Rosa Óscar Guillermo. Alim. Comparec. Tramite. 1 Acdo. Núm. Exp. 1047/2005.

Elizondo Flores Karlos Alfredo vs. María del Mar Celorio Pumar. Controversias del Orden Familiar Tramite. 1 Acdo. Núm. Exp. 1139/2020.

Escalante Parada Óscar. Juris. Voluntaria Familiar Tramite. 1 Acdo. Núm. Exp. 1247/2023.

Escoto Sánchez Tania vs. Muñoz Contreras Guillermo Enrique. Controversias del Orden Familiar Tramite. 1 Acdo. Núm. Exp. 645/2021.

Espina Calleja Miriam Amayrani vs. Serrgio de la Cruz Castillo. Controversias del Orden Familiar Tramite. 1 Acdo. Núm. Exp. 1157/2019.

Espínola Arciniega Miguel Ángel y María Dolores Ramírez Flores vs. Especial Familiar Tramite. 1 Acdo. Núm. Exp. 1449/2015.

Estrella Martínez Luz María vs. Urbano Álvarez Herrera. Controversias del Orden Familiar Tramite. 1 Acdo. Núm. Exp. 27/2021.

Farías Montufar Rudy Roberto. Sucesorio Familiar Tramite. 1 Acdo. Núm. Exp. 259/2024.

Flores Rodríguez Marylu vs. Rodríguez Solís Emilio. Especial Familiar Tramite. 1 Acdo. Núm. Exp. 819/2022.

García Cartagena Mónica Itzel vs. Bustos Parra Abel. Controversias del Orden Familiar Tramite. 1 Acdo. Núm. Exp. 2085/2021.

García Olmos Bianca Ivonne vs. Vicente Ortega Lira. Controversias del Orden Familiar Tramite. 1 Acdo. Núm. Exp. 15/2004.

García Ruíz Magdaleno. Test. Tramite. 1 Acdo. Núm. Exp. 543/2008.

García Pérez su Suc. Andrea. Sucesorio Familiar Tramite. 1 Acdo. Núm. Exp. 221/2011.

Gómez Cedeño Astrid Regina y Cedeño Jiménez María Guadalupe vs. Gómez Sánchez Daniel. Controversias del Orden Familiar Estudio 61. 1 Acdo. Núm. Exp. 1303/2024.

González José Antonio vs. González Baustista Antonio Aarón y González Baustista Jéssica Ofelia. Controversias del Orden Familiar Tramite. 1 Acdo. Núm. Exp. 1189/2021.

González Madrigal Ernesto su Suc. Controversias del Orden Familiar Tramite. 1 Acdo. Núm. Exp. 79/2020.

González Morales Diana vs. Cote Piña Gustavo Valentín. Controversias del Orden Familiar Estudio 72. 2 Acdos. Núm. Exp. 55/2024.

González Ortiz Liliana vs. José Antonio Trejo Muñoz. Controversias del Orden Familiar Tramite. 1 Acdo. Núm. Exp. 1895/2012.

González Reyes Maricela vs. Felipe Ríos de Jesús. Controversias del Orden Familiar Tramite. 1 Acdo. Núm. Exp. 1371/2016.

Guerra Alonso Óscar Adrián vs. Prado García María Guillermina. Controversias del Orden Familiar Estudio 13. 1 Acdo. Núm. Exp. 1495/2024.

Gutiérrez López Carlos Eduardo vs. Morales Acosta María Gabriela. Especial Familiar Tramite. 1 Acdo. Núm. Exp. 1045/2021.

Gutiérrez Moreno Bonfilia vs. Sucesorio Familiar Tramite. 1 Acdo. Núm. Exp. 1895/2017.

Hernández Delgado Diana vs. Martínez González Gerardo. Controversias del Orden Familiar Estudio 18. 2 Acdos. Núm. Exp. 1637/2024.

Hernández Espinosa César Javier vs. Pérez Estrella Laura Leticia. Controversias del Orden Familiar Tramite. 2 Acdos. Núm. Exp. 1195/2022 Alimentos.

Hernández Meneses Alma su Sucesión. Sucesorio Familiar Tramite. 1 Acdo. Núm. Exp. 817/2022.

Hernández Orozco Víctor Manuel. Sucesorio Familiar Tramite. 1 Acdo. en Expedientillo. Núm. Exp. 871/2009 Bis. 1.

Hernández Saúl de Jesús vs. Oficial del Registro Civil de la Delegación Miguel Hidalgo, Ciudad de México. Ord. Civil Familiar Exhorto. 1 Acdo. en Exhorto. Núm. Exp. 1981/2024 Exhorto.

Hidalgo López Alma Delia vs. González Escamilla Ricardo Ramón. Controversias del Orden Familiar Tramite. 1 Acdo. Núm. Exp. 1325/2024.

Huerta Domínguez Georgina vs. Juris. Voluntaria Familiar Tramite. 1 Acdo. Núm. Exp. 2255/2014.

Jiménez Arellanes Jazmín vs. Terrazas Alcántara Rafael. Especial Familiar Tramite. 1 Acdo. en Incidente. Núm. Exp. 691/2023 Inc. de Liq. de la Soc. Conyugal.

Jiménez Arellanes Jazmín vs. Terrazas Alcántara Rafael. Especial Familiar Tramite. 1 Acdo. en Incidente. Núm. Exp. 691/2023 Inc. de Guarda y Custodia.

Jiménez González Teófilo su Sucesión. Sucesorio Familiar Tramite. 1 Acdo. Núm. Exp. 667/2024.

Kinto González Andrés vs. Hildeliza Flores Ceja. Especial Familiar Tramite. 1 Acdo. Núm. Exp. 1843/2013.

Lara Pérez María de la Paz su Sucesión. Sucesorio Familiar Tramite. 1 Acdo. Núm. Exp. 1377/2022 Secc. Segunda.

López Trejo Guadalupe vs. Mejía Molina Sergio. Controversias del Orden Familiar Tramite. 1 Acdo. Núm. Exp. 1331/2024.

López Villalobos Iván vs. Gutiérrez Arana Frida Carolin. Controversias del Orden Familiar Estudio 54. 3 Acdos. Núm. Exp. 1117/2024.

Lugo Mendoza Alejandro vs. Hernández López Verónica. Especial Familiar Tramite. 1 Acdo. Núm. Exp. 737/2024.

Luna Martínez Andrea. Sucesorio Familiar Tramite. 1 Acdo. Núm. Exp. 815/2012.

López Carmona Placida. Sucesorio Familiar Tramite. 1 Acdo. Núm. Exp. 2033/2018.

Martínez Arreola Guadalupe su Sucesión. Sucesorio Familiar 1 Acdo. Núm. Exp. 1973/2024.

Martínez Olvera Giovanna Stephanie vs. Hernández García David. Controversias del Orden Familiar Prevención. 1 Acdo. Núm. Exp. 1963/2024.

Martínez Rodríguez Gudelia vs. Sucesorio Familiar Tramite. 1 Acdo. Núm. Exp. 287/2018.

Melissa Josyani Olalde Cancino vs. Edwin Gerardo Ayala Fombona. Especial Familiar Tramite. 1 Acdo. en Expedientillo. Núm. Exp. 1513/2023.

Méndez Peralta Enrique vs. Sucesorio Familiar Tramite. 1 Acdo. en Otros. Núm. Exp. 1231/2017 Secc. LI.

Michel Castillo Jorge. Sucesorio Familiar Estudio. 1 Acdo. Núm. Exp. 1619/2010.

Miranda López Alejandro. Sucesorio Familiar Tramite. 1 Acdo. Núm. Exp. 745/2019.

Montaño Contreras María Esther y García José Luis vs. Esqueda León Jazael. Controversias del Orden Familiar Tramite. 2 Acdos. Núm. Exp. 953/2024.

Morales Corona Áreli vs. Hernández Vilchis Isaac. Controversias del Orden Familiar Estudio. 1 Acdo. Núm. Exp. 1749/2021.

Morales Ramírez Fabuiola vs. Alan Eduardo Martínez Bermúdez. Controversias del Orden Familiar Tramite. 1 Acdo. Núm. Exp. 1099/2023.

Morales Ramírez María vs. José David López Zamora. Controversias del Orden Familiar Estudio 68. 1 Acdo. en Incidente. Núm. Exp. 1541/2008 Inc. de Cancel. de Pensión Alimenticia.

Morán Soriano Juan Diego vs. Zamora Rentería Ivonne Lizbet. Controversias del Orden Familiar Tramite. 1 Acdo. Núm. Exp. 293/2024.

Nafate Guillén Lucía vs. Alfaro Gutiérrez Abram. Controversias del Orden Familiar Exhorto. 1 Acdo. en Exhorto. Núm. Exp. 1977/2024 Exhorto.

Nava Jiménez Jesús Javier vs. Diana Brenda Palma Martínez. Controversias del Orden Familiar Tramite. 1 Acdo. Núm. Exp. 431/2019.

Olvera Morales Humberto su Sucesión. Sucesorio Familiar Tramite. 1 Acdo. Núm. Exp. 1463/2024.

Ortega González Yeimi Carol vs. Olivares Aguilar Usiel. Ejec. Merc. Tramite. 1 Acdo. Núm. Exp. 83/2011.

Ortega Gutiérrez Roberto Carlos vs. Orozco Gallegos Verónica. Especial Familiar Estudio 8. 1 Acdo. en Incidente. Núm. Exp. 2081/2021 Inc. de Liquidación de Sociedad Conyugal.

SOLO CONSULTA
SOLO CONSULTA
SOLO CONSULTA

Otero Miranda Bertha vs. Sucesorio Familiar Tramite. 1 Acdo. Núm. Exp. 1775/2016.
Pantoja Fonseca Emma. Int. Tramite. 1 Acdo. Núm. Exp. 361/1996.
Parra González Rubí vs. Carlos Arteaga García. Especial Familiar Estudio 11. 1 Acdo. en Incidente. Núm. Exp. 773/2018 de Cump. de Convenio.
Pérez y Peña Gregoria su Sucesión. Sucesorio Familiar Tramite. 1 Acdo. Núm. Exp. 1977/2023.
Peña Aguilar Armando su Sucesión. Sucesorio Familiar Tramite. 1 Acdo. Núm. Exp. 2213/2023.
Piliado Vázquez Omar su Sucesión. Sucesorio Familiar Tramite. 1 Acdo. Núm. Exp. 971/2023.
Posos Dávila su Suc. Carlos. Sucesorio Familiar Aud. 801. 2 Acdos. Núm. Exp. 851/2021.
Ramírez Jardón Paola Elizabeth vs. Jesús Israel Cárdenas Rosado. Controversias del Orden Familiar Tramite. 1 Acdo. Núm. Exp. 1943/2024.
Retama Rivera Jorge. Sucesorio Familiar Tramite. 1 Acdo. en Expedientillo. Núm. Exp. 733/2003 Bis. 1.
Reyes González Elizabeth vs. López Rodríguez Vianey Arantxa. Controversias del Orden Familiar Admisorio. 1 Acdo. Núm. Exp. 1969/2024.
Reyes Pineda Ilse Ivet vs. Iván Ramires Frías. Controversias del Orden Familiar Tramite. 3 Acdos. Núm. Exp. 1863/2024.
Rodríguez Cravioto Gustavo y Otra vs. Sucesorio Familiar Tramite. 1 Acdo. Núm. Exp. 1685/2017.
Rodríguez Medina Eduardo su Sucesión. Sucesorio Familiar Tramite. 1 Acdo. Núm. Exp. 2101/2021.
Rodríguez Pérez Ana María vs. Villada Ortiz Teodoro. Controversias del Orden Familiar Prevención. 1 Acdo. Núm. Exp. 1957/2024.
Román y Vargas Emigdio Fernando su Sucesión. Sucesorio Familiar Tramite. 1 Acdo. Núm. Exp. 1377/2023.
Romero Kanchi Irma Alicia vs. Fernando Gómez Castro. Controversias del Orden Familiar Tramite. 1 Acdo. Núm. Exp. 939/2013.
Romero Nájera Adriana vs. Prieto Rechy Alejandro Marte. Especial Familiar Tramite. 1 Acdo. Núm. Exp. 1007/2024.
Rosas Herrera Florencia vs. Damián Isidoro Juan. Controversias del Orden Familiar Tramite. 1 Acdo. Núm. Exp. 1027/2014.
Rosas Irene su Sucesión. Sucesorio Familiar Tramite. 1 Acdo. Núm. Exp. 1807/2023.
Rosas Vargas Ramiro vs. Guierrez Juárez Claudia Nelly. Ord. Civil Familiar Exhorto. 1 Acdo. en Exhorto. Núm. Exp. 1979/2024 Exhorto.
Salazar Maya Juan vs. Marisol Pérez González. Especial Familiar Estudio 36. 1 Acdo. en Otros. Núm. Exp. 961/2020 Tomo LI Principal.
Sánchez Barrera José vs. Sucesorio Familiar Estudio 67. 1 Acdo. en Incidente. Núm. Exp. 1499/2009 de Oposición a la Rendición de Ctas. de Ana Laura (Actual).
Sánchez Barrera José vs. Sucesorio Familiar Estudio43. 1 Acdo. en Incidente. Núm. Exp. 1499/2009 Inc. de Remoción de Albacea.
Sandoval Godoy María Luis y Otras vs. Notario Público Número 32 del Distrito Federal Ahora Ciudad de México Lic. Francisco Jacobo Sevillano González. Ord. Civil Familiar Tramite. 1 Acdo. Núm. Exp. 610/2018.
Santana Rodríguez Norberto vs. Santana Barrera Amado. Sucesorio Familiar Tramite. 1 Acdo. Núm. Exp. 1733/2021.
Soreque Arzate Hannia Yamilet vs. Óscar Ángel Servín Reyes. Controversias del Orden Familiar Tramite. 3 Acdos. Núm. Exp. 1883/2024.
Tapia Chávez Socorro su Sucesión. Sucesorio Familiar Admisorio. 1 Acdo. Núm. Exp. 1971/2024.
Trujillo Aguilar Horacio vs. Valeria Lucero Villicaña Hernández. Controversias del Orden Familiar Tramite. 1 Acdo. Núm. Exp. 1009/2021.
Valdés Ávila Ilse Lidia vs. Ojeda Aguirre Francisco. Especial Familiar Tramite. 1 Acdo. Núm. Exp. 565/2023.
Valdés Salinas Antonia su Sucesión. Sucesorio Familiar Tramite. 1 Acdo. Núm. Exp. 1625/2022.
Venegas Pérez Socorro y/o María del Socorro Venegas Pérez y/o Ma. del Socorro Venegas Pérez vs. Sucesorio Familiar Tramite. 1 Acdo. Núm. Exp. 1847/2017.
Vilchis González Hermelindo su Suc. Sucesorio Familiar Tramite. 1 Acdo. Núm. Exp. 553/2021.
Villegas Villegas Teresa su Sucesión. Sucesorio Familiar Tramite. 1 Acdo. Núm. Exp. 1779/2021.
Xolo Malaga María vs. Álvaro Juárez Martínez. Div. Incausado Tramite. 1 Acdo. Núm. Exp. 1787/2010.
Zamorategui Estévez José Jesús. Sucesorio Familiar Estudio. 1 Acdo. Núm. Exp. 781/2021 Inc. de Rendición de Cuentas.
Zamorategui Estévez José Jesús. Sucesorio Familiar Estudio 51. 1 Acdo. Núm. Exp. 781/2021 Secc. Cuarta.
De la Cruz Martínez María Esther vs. Pérez Flores Christian Gabriel. Controversias del Orden Familiar Tramite. 1 Acdo. Núm. Exp. 2239/2023.
Del Ángel Cruz Librado vs. Lima Esparza Elizabeth. Ord. Civil Familiar Exhorto. 1 Acdo. en Exhorto. Núm. Exp. 1975/2024 Exhorto.
NO PUBLICADOS
Urquiza Mondragón Dolores. Sucesorio Familiar Est, 53. 1 Acdo. en Incidente. Núm. Exp. 1241/2010 Inc. de Rendición de Ctas. y Remoción de Albacea.
AUDIENCIA
González Tovar Anel Selene vs. Reyes González Alexis Arturo. Controversias del Orden Familiar 1 Audiencia. Núm. Exp. 857/2024.
Mendoza Romero Diana Berenice vs. Ramírez Rodríguez Othónel Berenice. Platica Con Menor, Convn. Especial Familiar. 1 Audiencia. Núm. Exp. 713/2024.
Salazar Maya Juan vs. Marisol Pérez González. Especial Familiar. 1 Aud. en Incidente. Núm. Exp. 961/2020 Cambio de Guarda y Custodia.

SENTENCIAS INTERLOCUTORIAS MAL PUBLICADOS

Rodríguez Valdés Alma Delia vs. Guerrero Gómez Vicente. Especial Familiar Sent. Interl. 1 Núm. Exp. 313/2017 Inc. de Cancel. y Disminución de Pensión Alimenticia

LA SECRETARIA DE ACUERDOS
LIC. NORMA ALICIA LÓPEZ GIJON

SECRETARÍA "B"
ACUERDOS DEL 4 DE NOVIEMBRE DEL 2024

Aguilar Frías Brenda Mónica vs. Eric Eyair Neria Campos. Controversias del Orden Familiar Desglose. 1 Acdo. Núm. Exp. 1302/2016.
Aguilar Frías Brenda Mónica vs. Eric Eyair Neria Campos. Controversias del Orden Familiar Estudiop101. 1 Acdo. Núm. Exp. 1302/2016 Inc. Cancel. Pensión Alimenticia.
Aguilar Godínez Martha Elena. Juris. Voluntaria Familiar Tramite P 53. 1 Acdo. Núm. Exp. 1534/2022.
Aguirre Rodríguez Zaira Belén vs. Mendoza Sánchez Mario. Controversias del Orden Familiar Tramite P 16. 1 Acdo. Núm. Exp. 890/2024.
Alcántara Rodríguez Sandra vs. Samuel Aceves Fonseca. Controversias del Orden Familiar Tramite P113. 1 Acdo. Núm. Exp. 1404/2012.
Allende Castillo Joselynne Alejandra vs. Pérez Mares Miguel Ángel. Controversias del Orden Familiar Tramite P. 23. 1 Acdo. Núm. Exp. 1838/2023.
Arredondo Chapina Bernardino su Sucesión. Sucesorio Familiar Estudiop50. 3 Acdos. Núm. Exp. 232/2024.
Aviña, Aciel Adriana Ángela. Controversias del Orden Familiar Tramite P 84. 1 Acdo. en Expedientillo. Núm. Exp. 246/1998.
Balderas Guerrero Ángel vs. Sucesorio Familiar Estudio P52. 1 Acdo. Núm. Exp. 216/2013.
Barrera García Bertha. Sucesorio Familiar Tramite P. 72. 1 Acdo. en Expedientillo. Núm. Exp. 834/1999.
Cabrera Nieto Fátima vs. Zarco Jiménez Ángel Osvaldo. Controversias del Orden Familiar Tramite P. 28. 1 Acdo. Núm. Exp. 158/2024.
Cabrera Vásquez Israel su Sucesión. Sucesorio Familiar Tramite P 78. 1 Acdo. Núm. Exp. 1954/2021.
Caixba Tolentino Edna Jannet vs. Hernández Nava Juan Carlos. Especial Familiar Tramite P 6. 1 Acdo. Núm. Exp. 1200/2023.
Candelario Eduardo Pina Rocha su Suc. Controversias del Orden Familiar Tramite P. 89. 1 Acdo. Núm. Exp. 1044/1996.
Cansigno Pérez Socorro. Juris. Voluntaria Familiar Tramite P 20. 1 Acdo. Núm. Exp. 1262/2024.
Cárdenas Durán Ana Leila vs. Villalobos Inman Sergio. Controversias del Orden Familiar Estudio 11. 1 Acdo. en Incidente. Núm. Exp. 832/2023 Inc. de Nul. de Act.

SOLO CONSULTA
SOLO CONSULTA
SOLO CONSULTA

Cardona Valdivia Martha Cecilia vs. Guillermo López López. Controversias del Orden Familiar Estudiop25. 2 Acdos. Núm. Exp. 2020/2016.

Cardona Valdivia Martha Cecilia vs. Guillermo López López. Controversias del Orden Familiar Estudiop22. 1 Acdo. en Incidente. Núm. Exp. 2020/2016 Incidente.

Chavarría Ortiz Brittney Jamie vs. Pedro Laurrabaquio Aguilar. Controversias del Orden Familiar Estudio 61. 1 Acdo. en Incidente. Núm. Exp. 856/2021 Inc. de Pago y Reincorporación de la Menor y Pago de Pensiones Vencidas y No Pagadas.

Chávez Espinoza Petra su Sucesión. Sucesorio Familiar Tramite P. 91. 1 Acdo. Núm. Exp. 1356/2024.

Chávez Gasca Abel su Sucesión. Sucesorio Familiar Tramite P 60. 1 Acdo. Núm. Exp. 1466/2024.

Chávez Martínez Miguel Ángel vs. Elvia Angélica Sánchez Cano. Especial Familiar Tramite P 58. 1 Acdo. Núm. Exp. 1686/2016.

Cobián Hernández Mario su Sucesión. Sucesorio Familiar Estudio Admisión. 1 Acdo. Núm. Exp. 1972/2024.

Cortés Orellana Leonardo vs. Sucesorio Familiar Tramite P. 33. 1 Acdo. en Incidente. Núm. Exp. 1408/2016 Inc. de Inconformidad Con el Inventario y Avaluos.

Cruz Maqueda Ma Beatriz. Juris. Voluntaria Familiar Estudio S/N. 1 Acdo. Núm. Exp. 420/2024.

Detor Ramírez Juan José vs. Espinosa Plata Calra Jazmín. Controversias del Orden Familiar Tramite. 1 Acdo. Núm. Exp. 772/2022 Tomo II.

Díaz Guevara Evelyn Belem vs. Hernández Marín Alfredo. Controversias del Orden Familiar Estudiop12. 2 Acdos. Núm. Exp. 726/2024.

Díaz Navarro Juan su Sucesión. Sucesorio Familiar Exhorto. 1 Acdo. en Exhorto. Núm. Exp. 1982/2024 Exhorto.

Díaz de León Meneses Armando Salvador su Sucesión. Sucesorio Familiar Tramite Razón. 1 Acdo. Núm. Exp. 1180/2023.

Echegoyen Monroy Raúl. Especial Familiar Estudio P43. 1 Acdo. en Incidente. Núm. Exp. 2068/2022 Primer Inc. de Modificación de Guarda y Custodia.

Echegoyen Monroy Raúl. Especial Familiar Tramite Razón. 1 Acdo. en Expedientillo. Núm. Exp. 2068/2022 Inc. Tacha Testigos.

Escartin Torres Ricardo su Sucsión. Sucesorio Familiar Tramite P. 110. 1 Acdo. Núm. Exp. 1544/2019.

Escobar Andrade Eduardo Israel y Escobar Andrade Yoana Cristina y Escobar Andrade Irma Yolanda y Escobar Andrade Érika Rita vs. Andrade Fernández Margarita. Sucesorio Familiar Estudio Prevención. 1 Acdo. Núm. Exp. 1964/2024.

Esparza Contreras Estefania Epsiree vs. Jiménez Cárdenas Salvador. Controversias del Orden Familiar Tramite Razon. 1 Acdo. Núm. Exp. 1412/2024.

Espinosa Velázquez Elvia vs. Francisco Aviña Pérez. Especial Familiar Tramite P 24. 1 Acdo. Núm. Exp. 2152/2016.

Esponda Chávez Araceli vs. Luis Nerique Lara Moreno. Especial Familiar Estudiop7. 2 Acdos. Núm. Exp. 408/2019 Inc. Guarda y Custod.

Estrada Rivera Marina Salome vs. Sucesorio Familiar Estudiop79. 1 Acdo. Núm. Exp. 1342/2009 Segunda Secc. Inventario y Avaluo.

Feito Guerra Marja Michelle vs. Alejandro Monroy Gómez. Controversias del Orden Familiar Estudiosin Núm. 2 Acdos. en Expedientillo. Núm. Exp. 2128/2018 Amparo 176/24.

Figueroa Caballero Roberto Arturo su Suc. Controversias del Orden Familiar Estudio 76. 2 Acdos. Núm. Exp. 962/2020.

Flores Barrera Zaira Daniela vs. Gian Carlo González Ortiz. Controversias del Orden Familiar Estudiop22. 1 Acdo. Núm. Exp. 1394/2016.

Flores Flores Leticia vs. César Cruces Anguiano. Especial Familiar Tramite P 44. 1 Acdo. Núm. Exp. 408/2004.

Flores Gil José Luis su Sucesión. Sucesorio Familiar Tramite P. 18. 1 Acdo. Núm. Exp. 1456/2024.

Flores Guzmán Loreto su Sucesión. Sucesorio Familiar Tramite P. 49. 1 Acdo. Núm. Exp. 1266/2024.

Flores Tinajero Agni Miren vs. Pérez Hernández Mauricio Eduardo. Especial Familiar Tramite P 102. 1 Acdo. Núm. Exp. 832/2024.

Flores Zaldívar María del Pilar vs. Sergio Zitle Ávila. Controversias del Orden Familiar Tramite. 1 Acdo. Núm. Exp. 104/1996 Inc. de Canc. de Pens. Alim.

Flores y Dorantes Estela vs. Sucesorio Familiar Estudiop86. 1 Acdo. en Incidente. Núm. Exp. 1134/2016.

Flores y Dorantes Estela vs. Sucesorio Familiar Estudio S/N. 1 Acdo. Núm. Exp. 1134/2016 Secc. Cuarta.

Garay Palma María del Carmen vs. Reyes Huerta Carlos Alfonso. Especial Familiar Tramite P45. 1 Acdo. Núm. Exp. 1428/2022.

García Domínguez Alma Magdalena. Controversias del Orden Familiar Tramite P 82. 1 Acdo. en Expedientillo. Núm. Exp. 396/2010.

García Luna Daniela Berenice vs. Miguel Rodríguez Pizarro. Controversias del Orden Familiar Tramite P. 27. 1 Acdo. Núm. Exp. 1688/2024.

García Sotelo Irma su Sucesión. Sucesorio Familiar Tramite P25. 1 Acdo. Núm. Exp. 1484/2024.

Garduño Domínguez Angélica María vs. Roberto Mar Duarte. Controversias del Orden Familiar Tramite P. 36. 1 Acdo. Núm. Exp. 1162/2007.

Garrido Jarquín Juan Gregorio su Sucesión. Sucesorio Familiar Tramite P93. 1 Acdo. Núm. Exp. 1414/2022.

Gómez Martínez Sandra vs. Mendoza Téllez Hugo. Especial Familiar Estudio 25. 1 Acdo. Núm. Exp. 1852/2021 Segundo Inc. Liq. Soc. Cony.

Gómez Martínez Sandra vs. Mendoza Téllez Hugo. Especial Familiar Estudiop47. 1 Acdo. Núm. Exp. 1852/2021 Tercer Inc. Liq. Soc. Cony.

Grajales Hernández Genoveva vs. Narciso Gutiérrez Ochoa. Especial Familiar Estudiop78. 1 Acdo. en Incidente. Núm. Exp. 494/2019 Inc. Tomo II.

Grajales Hernández Genoveva vs. Narciso Gutiérrez Ochoa. Especial Familiar Estudiop77. 1 Acdo. en Incidente. Núm. Exp. 494/2019 Tomo II del Incidente.

Gutiérrez Mendoza Eric Raymundo vs. África Leonor Corzo Ulloa. Controversias del Orden Familiar Estudio 11. 1 Acdo. en Incidente. Núm. Exp. 308/2014.

Gutiérrez Ortega Eusebio José y Hernández Gachuz Dolores Alejandra y Gutiérrez Hernández Evelyn Guadalupe y Cortés Martínez Daniel. Juris. Voluntaria Familiar Tramite. 1 Acdo. Núm. Exp. 1152/2023.

Gutiérrez Rivera Alfredo su Sucesión. Sucesorio Familiar Tramite P 89. 1 Acdo. Núm. Exp. 1552/2024.

Guzmán Palmas Sofía su Sucesión. Sucesorio Familiar Estudio Prevención. 1 Acdo. Núm. Exp. 1954/2024.

Guzmán Sandra. Especial Familiar Tramite P. 104. 1 Acdo. en Expedientillo. Núm. Exp. 268/2004.

Huerta Granados María Cristina. Juris. Voluntaria Familiar Tramite P. 100. 1 Acdo. Núm. Exp. 1680/2024.

Jiménez Chirinos José su Sucesión. Sucesorio Familiar Tramite P 46. 1 Acdo. Núm. Exp. 1648/2024.

Jiménez García Guillermo Jesús vs. Sucesorio Familiar Tramite P 66. 1 Acdo. Núm. Exp. 510/2018.

Juárez Pineda Bernardo vs. Ivonne Galindo Cureño. Ord. Civil Familiar Tramite P. 79. 1 Acdo. en Expedientillo. Núm. Exp. 1214/2007 Bis. 1.

Leal Valdivia Kardo Guillermo y Garduño González María Esperanza. Controversias del Orden Familiar Estudiop24. 1 Acdo. en Incidente. Núm. Exp. 1522/2011 Cuad. de Incidente.

López Araujo Norma Angélica vs. Francisco Rodríguez Luna. Controversias del Orden Familiar Estudio S/N. 1 Acdo. Núm. Exp. 578/2020.

López Corral Mónica vs. González del Valle Iván. Especial Familiar Tramite P 38. 1 Acdo. Núm. Exp. 970/2024.

López y de Garay Sergio Lutinio Alfonso su Sucesión. Sucesorio Familiar Tramite P 47. 1 Acdo. Núm. Exp. 1406/2024.

Macedo García María de Los Dolores vs. Jesús Mercado Ramírez. Div. Nec. Tramite P 112. 1 Acdo. Núm. Exp. 1544/2006.

Machuca Castelán Ernesto su Sucesión. Sucesorio Familiar Tramite P 92. 1 Acdo. Núm. Exp. 430/2024.

Madrigal Ciprián Felipe Neri vs. Morillon Reyes Balbina. Especial Familiar Estudiop77. 1 Acdo. en Expedientillo. Núm. Exp. 122/2023.

Marroquín Sánchez Ingrid vs. Hernández Morales Néstor. Ord. Civil Familiar Exhorto. 1 Acdo. en Exhorto. Núm. Exp. 1974/2024 Exhorto.

Martínez Cienfuegos Mónica Lissett vs. Hernández López Jesús. Controversias del Orden Familiar Estudiop37. 2 Acdos. Núm. Exp. 876/2024.

Martínez Luna Fermín su Sucesión. Sucesorio Familiar Tramite P. Razón. 1 Acdo. Núm. Exp. 1270/2024.

Martínez Ramírez Armando vs. Martínez Morales Carolina. Especial Familiar Tramite P 14. 1 Acdo. en Incidente. Núm. Exp. 1920/2023 Inc. de Incremento de Pensión Alimenticia.

SOLO CONSULTA
SOLO CONSULTA
SOLO CONSULTA

Medel Juárez José de Jesús su Suc. Controversias del Orden Familiar Tramite P. 74. 1 Acdo. Núm. Exp. 1040/2020.
Medina Enríquez Adriana vs. Mejía Guzmán Mauricio Adrián. Controversias del Orden Familiar Estudiop39. 1 Acdo. Núm. Exp. 750/2023.
Meneses González Lina vs. Sucesorio Familiar Tramite P. 211. 1 Acdo. Núm. Exp. 1622/2018.
Mercado Gómez Omar Israel vs. Jiménez Hernández Araceli. Controversias del Orden Familiar Tramite P. 34. 1 Acdo. Núm. Exp. 1348/2024.
Mondragón Aguilar María Sandra vs. De Luna López José Gabriel. Controversias del Orden Familiar Tramite P 67. 1 Acdo. Núm. Exp. 942/2006 Principal.
Morales Fernández Teresa vs. Sucesorio Familiar Tramite P- 70. 1 Acdo. Núm. Exp. 590/2019.
Morales Torres J. Jesús su Suc. Sucesorio Familiar Estudiosin Núm.1. 2 Acdos. en Incidente. Núm. Exp. 1508/2006 Incidente.
Morales Torres J. Jesús su Suc. Sucesorio Familiar Estudio 1 Bis. 1 Acdo. en Incidente. Núm. Exp. 1508/2006 Incidente.
Morales Torres J. Jesús su Suc. Sucesorio Familiar Estudiop49. 2 Acdos. Núm. Exp. 1508/2006 Tercera Sección.
Narváez López Eduardo su Sucesión. Sucesorio Familiar Tramite P 97. 1 Acdo. Núm. Exp. 1258/2024.
Neria Olivera Ana Karen vs. Christian Javier Botello Villa. Controversias del Orden Familiar Estudio S/N. 1 Acdo. Núm. Exp. 1086/2024.
Nieto Rivera Fernando. Sucesorio Familiar Tramite P 83. 1 Acdo. Núm. Exp. 224/2013.
Olguín Fuentes María de Jesús. Sucesorio Familiar Estudio 55. 1 Acdo. Núm. Exp. 752/2008 Principal.
Olvera Espinoza Ramona Isela vs. Carlos Méndez Manuel. Controversias del Orden Familiar Dada Cuenta. 2 Acdos. en Incidente. Núm. Exp. 1372/2014 Inc. Can. Pens.
Ordóñez López Liliana vs. Gerardo García Hernández. Especial Familiar Tramite P 111. 1 Acdo. Núm. Exp. 286/2021.
Osuna Osuna Juan Manuel su Sucesión. Sucesorio Familiar Estudio-Prevención. 1 Acdo. Núm. Exp. 1744/2024.
Palacios Rodríguez Fabiola vs. José de Jesús Salvador Castruita Zapien. Div. Nec. Tramite P. 103. 1 Acdo. Núm. Exp. 902/2008.
Pardiñas Díaz Nancy. Controversias del Orden Familiar Aud. Conciliatoria. 1 Acdo. en Incidente. Núm. Exp. 902/2007 Inc. de Ejecc. de Sentencia.
Paredes Pérez Abigail de Lourdes vs. Francisco Javier Gutiérrez Anaya. Controversias del Orden Familiar Tramite P117. 1 Acdo. Núm. Exp. 1810/2024.
Pastrana Molina Rosario. Sucesorio Familiar Estudiop45. 1 Acdo. en Otros. Núm. Exp. 1746/2011 Secc. Cuarta.
Perales León Ana Isabel vs. Gabriel Zarazua Vega. Especial Familiar Tramite P 61. 1 Acdo. Núm. Exp. 1138/2017.
Pérez Estrada María Luisa vs. Cortés Meneses Hernán. Controversias del Orden Familiar Tramite P 70. 1 Acdo. Núm. Exp. 910/2010.
Pérez Gómez María Antonieta Guadalupe. Int. Tramite P 114. 1 Acdo. Núm. Exp. 384/2010.
Pérez Martínez Consuelo vs. Noé Salinas Estrada. Especial Familiar Razon Estudio. 2 Acdos. Núm. Exp. 912/2003 Inc. Canc. Pens. Alim. 2.
Peña Escalante Magali Denisse vs. José Flores Bastida. Controversias del Orden Familiar Tramite P 88. 1 Acdo. Núm. Exp. 1968/2015.
Pillado Pizarro Eva. Controversias del Orden Familiar Tramite P 47. 1 Acdo. en Incidente. Núm. Exp. 656/2014 Inc. de Pago del 40% de Los Titulos de Concesión A80234 y A77223.
Quintero Peral Fernando. Int. Tramite P. 109. 1 Acdo. Núm. Exp. 1242/2002.
Ramírez Bravo Vicente Ulises vs. Estrada Olguín Elaine Rocío. Controversias del Orden Familiar Razon. 2 Acdos. Núm. Exp. 868/2024.
Ramírez Quiroz Evangelina vs. Sucesorio Familiar Tramite P. 116. 1 Acdo. Núm. Exp. 328/2018.
Ramírez Vázquez José Leónides su Sucesión. Sucesorio Familiar Tramite 62. 1 Acdo. Núm. Exp. 750/2024.
Rangel Contreras Javier vs. Xóchitl Guadalupe Vargas Galindo. Ord. Civil Familiar Tramite P. 64. 1 Acdo. Núm. Exp. 1362/2019.
Regules Soriano Isabel vs. Luis Gerardo Chávez Luna. Controversias del Orden Familiar Tramite P 120. 1 Acdo. Núm. Exp. 406/2021.
Reyes Ceballos René su Sucesión. Juris. Voluntaria Familiar Estudio 60. 1 Acdo. Núm. Exp. 1242/2023.
Rico Aguilar Ignacio su Sucesión. Sucesorio Familiar Tramite P. 17. 1 Acdo. Núm. Exp. 302/2023.
Rivera Jaimes Antonio vs. Alma del Carmen Rivera Cruz. Controversias del Orden Familiar Tramite P. 45. 1 Acdo. Núm. Exp. 1852/2024.
Rivera Robles Martínez Santiago vs. Rivera Delgado Arturo su Sucesión y Rivera Mejía Emilia y C Notario Público Número 3 de la Novena Demarcación Notarial del Estado de Morelos Licenciada Yuriria Leticia Hernández Lozano y C Notario Público Número 11 de la Ciudad de México Carlos Alejandro Durán Loera. Ord. Civil Familiar Estudiop40. 1 Acdo. Núm. Exp. 554/2022 Tomo II.
Rivera Valdez Érika vs. José Manuel Cortés Salazar. Especial Familiar Estudio S/N. 1 Acdo. Núm. Exp. 866/2007.
Rodríguez Ayala Salustia. Sucesorio Familiar Tramite P- 95. 2 Acdos. Núm. Exp. 466/2012 Principal.
Rodríguez Rábago Sergio vs. Labra Delgadillo Rosa María. Especial Familiar Tramite P. 29 y 32. 1 Acdo. en Incidente. Núm. Exp. 1060/2007.
Rodríguez Rodríguez Wendy Nayelli vs. Rodríguez Alonso Jesús Eduardo. Controversias del Orden Familiar Estudio P. 67. 2 Acdos. Núm. Exp. 1766/2022.
Rodríguez Rodríguez Wendy Nayelli vs. Rodríguez Alonso Jesús Eduardo. Controversias del Orden Familiar Estudiop42. 6 Acdos. Núm. Exp. 1766/2022 Tomo II.
Salas Serrano Angelo su Sucesión. Sucesorio Familiar Tramite. 1 Acdo. Núm. Exp. 1240/2023.
Salazar Campos Eric vs. Martha Esther Huerta Escutia. Controversias del Orden Familiar Tramite P. 45. 1 Acdo. Núm. Exp. 1758/2013.
Salazar Zozaya Jesús vs. Maldonado Fernández Karina Estela. Especial Familiar Estudiop34. 1 Acdo. Núm. Exp. 210/2024 Inc. Consec. Inheren. Divorcio.
Sánchez González Francisco vs. Vargas García Anabel. Especial Familiar Dada Susp. de Dictar Sentencia. 1 Acdo. en Incidente. Núm. Exp. 172/2016 Incidente.
Sánchez Lazcano Shirley Casandra vs. García Pizarro Jorge Javier. Controversias del Orden Familiar Estudiop75. 1 Acdo. Núm. Exp. 668/2024.
Sánchez Verdeja Fuensanta su Sucesión. Sucesorio Familiar Desglose. 3 Acdos. en Incidente. Núm. Exp. 278/2004 Incidente.
Sánchez Verdeja Fuensanta y Verdeja Fuensanta Sánchez vs. Sánchez Verdeja Fuensanta. Sucesorio Familiar Estudiop92. 1 Acdo. en Incidente. Núm. Exp. 278/2004 Inc. de Remoción de Albacea.
Sandoval Serralde Fabián su Sucesión. Sucesorio Familiar Estudio 15. 1 Acdo. Núm. Exp. 510/2024.
Sarabia Campos Catadhe su Sucesión. Sucesorio Familiar Tramite 72. 1 Acdo. Núm. Exp. 1868/2021.
Schoener Rapp Margarita Mercedes vs. Sucesorio Familiar Tramite P 115. 1 Acdo. Núm. Exp. 1792/2018.
Secreto. Ejec. Merc. Tramite P 96. 1 Acdo. Núm. Exp. 90/2001.
Segura Almaraz Manuel su Sucesión. Sucesorio Familiar Tramite P' 52. 1 Acdo. Núm. Exp. 936/2024.
Suárez Torres Adriana vs. Avendaño Arellano Humberto. Especial Familiar Tramite P. 90. 1 Acdo. Núm. Exp. 1096/2023.
Suárez Cambrón María vs. Marcos Eduardo Mondragón Martínez. Especial Familiar Tramite P. 21. 1 Acdo. Núm. Exp. 2130/2018.
Uribe Ortiz Martín su Sucesión. Sucesorio Familiar Estudio Sin Núm. 1 Acdo. Núm. Exp. 524/2022 Secc. Segunda.
Valdés Ozuna Eduardo vs. Maribel Platanares Escutia. Especial Familiar Tramite P. 73. 1 Acdo. Núm. Exp. 1604/2013.
Vázquez Becerril Teresa vs. Iván Sánchez Vázquez. Controversias del Orden Familiar Tramite P. 40. 1 Acdo. Núm. Exp. 1440/2024.
Vázquez Guerrero Carolina vs. Aldo Yair Ruíz Sánchez. Controversias del Orden Familiar Tramite P 68. 1 Acdo. en Incidente. Núm. Exp. 2118/2017 Inc. de Modificación de Guarda y Custodia.
Vázquez Muñoz Karen Yolanda vs. Méndez Roldán Gerardo Antonio. Especial Familiar Tramite P. 26. 1 Acdo. Núm. Exp. 1840/2023 Inc. Modificación Pensión Alim.
Vidal Flores Óscar Alejandro su Sucesión. Sucesorio Familiar Estudiop59. 1 Acdo. Núm. Exp. 1576/2021.
Villaverde de Arellano Eloísa y/o Villaverde Haro Eloísa. Sucesorio Familiar Tramite P 63. 1 Acdo. Núm. Exp. 1132/2007.
Waldo Bueno Araceli vs. Pérez Waldo Abraham. Controversias del Orden Familiar Tramite P 31. 1 Acdo. Núm. Exp. 1676/2024.
Wong Juárez Karin vs. Sammy Wong Aparicio. Controversias del Orden Familiar Tramite P 71. 1 Acdo. Núm. Exp. 22/2021.

SOLO CONSULTA
SOLO CONSULTA
SOLO CONSULTA

De la Cruz Jéssica vs. Loyo González José Eduardo. Controversias del Orden Familiar Estudiop42. 3 Acdos. Núm. Exp. 1212/2024 Cuad. de Amparo.
De la Garza Rodea Javier Perceo vs. Villarreal Pérez Tello Laura Gabriela. Controversias del Orden Familiar Estudiop13. 2 Acdos. Núm. Exp. 640/2022 Tomo II.
De la Huerta Gómez Francisco Javier vs. Claudia Luz María Ortega Contreras. Especial Familiar Estudiop27. 1 Acdo. en Otros. Núm. Exp. 1966/2013 Inc. de Incumpl. Al Conv. Judicial Respecto de Los Alimentos Pactados.
De la Huerta Gómez Francisco Javier vs. Claudia Luz María Ortega Contreras. Especial Familiar Estudio 26. 1 Acdo. Núm. Exp. 1966/2013 Inc. Pens. Adeudada.
MAL PUBLICADOS
Albarrán García Paula de Vite vs. Sergio Vite Gómez. Controversias del Orden Familiar Tramite. 1 Acdo. Núm. Exp. 678/1994 Inc. Canc. Pens. Alim. Tomo II.
Gómez Zamora Mauricio su Sucesión. Sucesorio Familiar Tramite P. 9. 1 Acdo. Núm. Exp. 559/2024.
De la Garza Rodea Javier Perceo vs. Villarreal Pérez Tello Laura Gabriela. Controversias del Orden Familiar Tramite. 1 Acdo. en Incidente. Núm. Exp. 640/2022 Inc. de Modificación de Pensión Alimenticia.
AUDIENCIA
Martínez Cienfuegos Mónica Lissett vs. Hernández López Jesús. Aud. de Ley Controversias del Orden Familiar 1 Audiencia. Núm. Exp. 876/2024.
Toledo Martínez Misael su Sucesión. Aud. 801 Sucesorio Familiar. 1 Audiencia. Núm. Exp. 242/2024.

SENTENCIAS INTERLOCUTORIAS

Cárdenas Hernández Cynthia vs. Javier Ortega Herrera. Especial Familiar Sent. Interl. 1 Sent. Inter. en Incidente. Núm. Exp. 2146/2013 Bis. 2 2do Inc. de Cancel. de Pensión Alimenticia
Rosales Hernández Ana Laura vs. Christopher Juanrico Sereno. Controversias del Orden Familiar Sent. Interl. 1 Sent. Inter. en Incidente. Núm. Exp. 1330/2014 Inc. Can. Pens.

LA SECRETARIA DE ACUERDOS
LIC. ALEJANDRA SILVIA CORDERO NAVARRETE

VIGÉSIMO PRIMERO DE LO FAMILIAR

SECRETARÍA "A"
ACUERDOS DEL 4 DE NOVIEMBRE DEL 2024

Albrecht Estrada Sandra Mercedes y Hernández González José Pablo. Especial Familiar 1 Acdo. en Exhorto. Núm. Exp. 1957/2024.
Alejandre Flores Andrés. Int. 1 Acdo. Núm. Exp. 1237/1998.
Alquicira Velázquez María de Los Ángeles vs. Ambriz Vergara Ricrdo. Controversias del Orden Familiar Admisión. 1 Acdo. Núm. Exp. 1945/2024.
Altamirano Díaz Adriana vs. Hernández Gil Irving Héctor. Controversias del Orden Familiar 1 Acdo. en Exhorto. Núm. Exp. 1775/2024.
Bárcenas Andrade Joaquín Alejandro vs. Calin Mirela. Controversias del Orden Familiar 1 Acdo. Núm. Exp. 683/2020 Tomo II.
Becerril Orta Ivonne vs. Becerra Martínez Federico. Controversias del Orden Familiar 1 Acdo. Núm. Exp. 709/2021.
Blanco Alcántara Mariana vs. Villa Juárez Gustavo Carlos. Especial Familiar 1 Acdo. Núm. Exp. 1949/2016.
Canal Antuna Maite. Juris. Voluntaria Familiar 2 Acdos. Núm. Exp. 487/2014.
Cassio Morales Laura Isabel vs. Sandoval Aguirre Agustín Adel. Ord. Civil Familiar 1 Acdo. en Exhorto. Núm. Exp. 1969/2024.
Castro González Jesús. Sucesorio Familiar 1 Acdo. Núm. Exp. 635/2014.
Coca González Armando su Sucesión. Sucesorio Familiar Admisión. 1 Acdo. Núm. Exp. 1857/2024.
Díaz Zarco Óscar su Sucesión. Sucesorio Familiar 1 Acdo. Núm. Exp. 2177/2023.
Espejel Juárez Albrto su Sucesión. Sucesorio Familiar 1 Acdo. Núm. Exp. 1411/2023.
Fernández López Sandra Luz vs. Clavellina Camacho José Martín. Controversias del Orden Familiar 1 Acdo. Núm. Exp. 1893/2024.
Flores Miranda Nancy vs. Azbell Arellano Óscar. Controversias del Orden Familiar 1 Acdo. en Exhorto. Núm. Exp. 1787/2024.
Fontaine Calderón Fernando su Sucesión. Sucesorio Familiar Prevención. 1 Acdo. Núm. Exp. 1955/2024.
Garay Quintanilla Jesús Antonio. Sucesorio Familiar 1 Acdo. Núm. Exp. 859/2017.
García López Wolstano. Sucesorio Familiar 1 Acdo. Núm. Exp. 561/2005 Cuarta Sección.
Haro Álvarez Lidia vs. Raúl García Millán. Controversias del Orden Familiar 1 Acdo. Núm. Exp. 1627/2009.
Hernández Flores Joselin Karina vs. Guijoza Hernández Carlos Daniel. Especial Familiar 1 Acdo. Núm. Exp. 151/2024.
Hernández García Delfino. Sucesorio Familiar 1 Acdo. en Otros. Núm. Exp. 791/2023 Secc. Cuarta.
Hernández López María Sofía. Sucesorio Familiar 1 Acdo. Núm. Exp. 249/2016 Cuarta Sección.
Hernández Sánchez Inés y/o Hernández Inés Paredes Molina María Dolores y/o Paredes María Dilkires su Sucesión. Sucesorio Familiar Dada. 1 Acdo. Núm. Exp. 1899/2024.
Hernández Venegas Sabino. Sucesorio Familiar 1 Acdo. Núm. Exp. 73/1988 Vía de Apremio.
Huizar García de la Cadena Candelario. Sucesorio Familiar 5 Acdos. en Otros. Núm. Exp. 281/1979 Secc. Segunda.
Javier López Carlos su Sucesión. Sucesorio Familiar Prevención. 1 Acdo. Núm. Exp. 1961/2024.
Jiménez Barrera José Guadalupe su Sucesión. Sucesorio Familiar 1 Acdo. Núm. Exp. 1715/2024.
Juárez Flores Benjamín vs. Test. 1 Acdo. Núm. Exp. 421/2010.
Laura Patricia Vázquez Domínguez y Juan Alfredo Salazar Cano. Controversias del Orden Familiar 1 Acdo. en Exhorto. Núm. Exp. 1963/2024.
Lemmer Méyer González Ana Lourdes vs. Gómez Meillon Salvador. Alim. Comparec. 1 Acdo. Núm. Exp. 2093/2010.
Loeza Manjarrez Adriana Karla vs. Cortés Gómez Brandon. Controversias del Orden Familiar 1 Acdo. Núm. Exp. 85/2024 Bis. 1 Lamvlv.
López Buendía Brenda Esperanza vs. Cano Guerrero Francisco Javier. Especial Familiar 1 Acdo. Núm. Exp. 1671/2016.
Luna Mendoza Alfredo vs. Elba Yolanda Morales Moreno. Especial Familiar 1 Acdo. Núm. Exp. 541/2020.
Luviano Vázquez Constancia vs. Haro Gálvez Víctor Manuel. Especial Familiar 1 Acdo. Núm. Exp. 901/2020.
Manzano Lafarga Ana Luisa vs. Ponce de León Grajales José Enrique Francisco. Ord. Civil Familiar 2 Acdos. en Incidente. Núm. Exp. 1171/2020 Inc. para Regular Las Consecuencias Inherentes a la Disol. del Vinculo Matrimonial 5 Oct 23.
Márquez Domínguez Carla Nallely vs. Pérez González Juan Carlos. Controversias del Orden Familiar 1 Acdo. en Incidente. Núm. Exp. 481/2023 Inc. de Guarda y Custodia.
Martínez Bailón Yanet Karen vs. Velázquez Rosales Manuel. Controversias del Orden Familiar 1 Acdo. Núm. Exp. 113/2019.
Martínez Hernández Gabriel su Sucesión. Sucesorio Familiar 1 Acdo. Núm. Exp. 1429/2024.
Martínez Martínez Perfecto Gerardo y Martínez Granados María Sara. Div. Vol. 1 Acdo. Núm. Exp. 1445/2004.
Mateos Aguilar Erendira vs. Castillo Vázquez Óscar Iván. Controversias del Orden Familiar 1 Acdo. Núm. Exp. 1303/2024.
Meléndez Hernández Deni Carolina vs. Zarza Córdoba Sergio. Controversias del Orden Familiar 1 Acdo. en Incidente. Núm. Exp. 783/2013 Cump. de Convn. y Modificación del Mismo.
Nolasco Calderón Idali vs. Orona Alvarado Víctor Jonathan. Especial Familiar 1 Acdo. en Incidente. Núm. Exp. 33/2015 Cump. de Convenio.
Ocampo Rodríguez Jorge. Diversos 1 Acdo. Núm. Exp. 149/2009.
Orozco Vivanco Marcela Osbelia vs. Int. 1 Acdo. Núm. Exp. 1099/2011.
Ortiz Ruíz Víctor Hugo vs. Fabiola Arce Osorio. Especial Familiar 1 Acdo. en Incidente. Núm. Exp. 781/2007 Actual. de Pensión Alimenticia.
Paniagua Sandoval Adoración vs. Jiménez Velázquez Rodrigo. Especial Familiar 1 Acdo. Núm. Exp. 1867/2022.
Pérez Moctezuma Enrique vs. García Tello Karla Daniela. Controversias del Orden Familiar 1 Acdo. Núm. Exp. 785/2019 Principal Tomo II.
Pérez Moctezuma Enrique vs. García Tello Karla Daniela. Controversias del Orden Familiar Auto. 1 Acdo. Núm. Exp. 785/2019 Tomo III.
Ramírez Iturbe Gerardo su Sucesión. Sucesorio Familiar Prevención. 1 Acdo. Núm. Exp. 1947/2024.

SOLO CONSULTA
SOLO CONSULTA
SOLO CONSULTA

Ramos Castro Yohali vs. Flores Hernández Joel. Controversias del Orden Familiar Dada. 1 Acdo. Núm. Exp. 1269/2023.
Ramos Magdaleno Jorge. Sucesorio Familiar 2 Acdos. Núm. Exp. 1031/2021.
Reyes Barrios Carlos Amador su Sucesión. Sucesorio Familiar 1 Acdo. Núm. Exp. 973/2024.
Ríos Calnacasco José Luis vs. Flores Jiménez Aidé Monserrat. Especial Familiar 1 Acdo. Núm. Exp. 1493/2023.
Rodas Otazu Sandra Mariel vs. Coutiño Mata Jerónimo José. Controversias del Orden Familiar 1 Acdo. en Incidente. Núm. Exp. 479/2022 Cambio de Guarda y Custodia.
Rodríguez Ferrer Lucía vs. Rodríguez Monsivais Andrés. Controversias del Orden Familiar 1 Acdo. Núm. Exp. 1319/2024.
Rodríguez González Christopher vs. Cabrera Mendoza María del Carmen. Controversias del Orden Familiar 1 Acdo. Núm. Exp. 843/2024.
Rodríguez González Cinthia Deyanira vs. Varela Rodríguez Samuel. Controversias del Orden Familiar 1 Acdo. Núm. Exp. 1467/2016.
Rodríguez Martínez Jorge Mauricio su Sucesión. Sucesorio Familiar Auto. 3 Acdos. Núm. Exp. 1765/2024.
Rojas Serrano Jacqueline vs. Tinoco Pérez Tagle Joaquín. Controversias del Orden Familiar 7 Acdos. Núm. Exp. 1003/2024.
Romero Corzo Paola Elizabeth vs. González Bram Christian Francisco. Especial Familiar 1 Acdo. Núm. Exp. 1067/2020.
Rugerio Cuatianquiz Saira vs. Arroyo Hernández Edwin Arturo. Controversias del Orden Familiar 1 Acdo. Núm. Exp. 1211/2024.
Salgado Flores Yasmín vs. Gómez Márquez Armando Adair. Controversias del Orden Familiar 1 Acdo. Núm. Exp. 231/2023 Tomo II.
Salinas Ramírez Juana. Sucesorio Familiar 1 Acdo. en Incidente. Núm. Exp. 785/2021 Oposición Al Proyecto de Partición.
Salvador Zaragoza Elizabeth Salvador vs. Pérez Macedo Hilario. Controversias del Orden Familiar 1 Acdo. en Exhorto. Núm. Exp. 1771/2024.
Sánchez Gómez Rosalinda vs. Méndez Chico Rodolfo. Controversias del Orden Familiar 2 Acdos. en Exhorto. Núm. Exp. 1819/2024.
Sánchez López Ricardo su Sucesión. Sucesorio Familiar 1 Acdo. en Exhorto. Núm. Exp. 1667/2024.
Santos González Apolinar Liborio vs. Pérez Chiu Fong Alma Susana. Especial Familiar 1 Acdo. Núm. Exp. 163/2024.
Santoyo Ordoñez Javier Sebastián vs. Fuentes Pérez Susan Eunice. Controversias del Orden Familiar Admisión. 1 Acdo. Núm. Exp. 1953/2024.
Solano García Gabriela Cris vs. Sánchez Chávez Rodrigo. Ord. Civil Familiar 1 Acdo. en Exhorto. Núm. Exp. 1959/2024.
Soto Campos Andrea Lizbeth vs. Soto Romero Carlos Arturo. Controversias del Orden Familiar Prevención. 1 Acdo. Núm. Exp. 1943/2024.
Téllez Salcedo Alejandro Enrique. Controversias del Orden Familiar 1 Acdo. Núm. Exp. 825/2023.
Torres Reyes Mario Luis su Sucesión. Sucesorio Familiar 1 Acdo. Núm. Exp. 1591/2021.
Varela María vs. Romero Varela Haydee. Controversias del Orden Familiar 4 Acdos. Núm. Exp. 1729/2024.
Velasco Avelino Brenda vs. Hernández García Luis César. Controversias del Orden Familiar 1 Acdo. Núm. Exp. 1909/2024.
NO PUBLICADOS
Delalande Laure vs. Tapia Curiel Jahir Ernesto. Controversias del Orden Familiar Auto. 1 Acdo. Núm. Exp. 1671/2024.
AUDIENCIA
Arellano Hernández Ricardo vs. Hernández Eng Maribel. Aud. Especial Familiar. 1 Audiencia. Núm. Exp. 737/2024.
Berber Rojas Musmet vs. Romero Moreno Hugo César. Aud. Controversias del Orden Familiar 1 Audiencia. Núm. Exp. 1469/2024.
Jiménez Martínez Pablo. Aud. Sucesorio Familiar. 1 Audiencia. Núm. Exp. 1161/2017.
Ochoa Cruz Diana Beatriz Ochoa Cruz Julio César vs. Ochoa Albarrán Lucino. Aud. Controversias del Orden Familiar 1 Audiencia. Núm. Exp. 455/2024.
Ortiz Núñez Ruth. Aud. Juris. Voluntaria Familiar. 1 Audiencia. Núm. Exp. 1231/2024.
NO PUBLICADOS
Ovando Ovando Myrna Soldad vs. Zavala Climaco Obdulio. Aud. Controversias del Orden Familiar 1 Aud. en Incidente. Núm. Exp. 1023/2009 Inc. de Cancel. de Pensión Alimenticia.

LA SECRETARIA DE ACUERDOS
LIC. SOBEIDA MALDONADO SERRANO

SECRETARÍA "B"
ACUERDOS DEL 4 DE NOVIEMBRE DEL 2024

Amoles Santana Érika Alejandra vs. Rivera Padilla Alejandro. Controversias del Orden Familiar 1 Acdo. Núm. Exp. 1492/2024.
Baltazar Reséndiz Reyes. Sucesorio Familiar 1 Acdo. Núm. Exp. 950/2020.
Cedillo Hernández Jerónimo Enrique vs. De la Fuente Meza Araceli Abigail. Especial Familiar Minuta. 1 Acdo. Núm. Exp. 1742/2022.
Cendejas Marmolejo Alfonso su Sucesión. Sucesorio Familiar Prevención. 1 Acdo. Núm. Exp. 1958/2024.
Centurion García Ana Belén vs. Ávila Mateo Óscar Giovanni. Controversias del Orden Familiar 1 Acdo. Núm. Exp. 1434/2024.
Chavarría Medina Patricia vs. Díaz Flores Francisco. Especial Familiar 1 Acdo. Núm. Exp. 744/2024.
Cortés Hernández María Eugenia su Sucesión. Sucesorio Familiar Admisión. 1 Acdo. Núm. Exp. 1772/2024.
Cruz Mejía Sandra Leticia en Rep. de su Menor Hijo Apolo D. Ruíz C vs. Apolo Ruíz César. Alim. 1 Acdo. Núm. Exp. 1588/2001.
Díaz Amézcua Hilda. Sucesorio Familiar 1 Acdo. en Otros. Núm. Exp. 1448/2018 Inc. de Remoción de Albacea y Rendición de Cuentas.
Emicente Cruz María Veda su Sucesión. Sucesorio Familiar 1 Acdo. Núm. Exp. 1862/2024.
Espejel Amador Brenda vs. Godínez Rodarte Miguel. Controversias del Orden Familiar 1 Acdo. en Otros. Núm. Exp. 594/2019 Tomo II.
Esteves Osorio Wendy Sharon vs. Aguilar Badillo Gilberto. Especial Familiar 1 Acdo. Núm. Exp. 1730/2022.
Estrella Téllez Humberto vs. Fuertes de la Cruz Georgina. Especial Familiar 2 Acdos. Núm. Exp. 1876/2023.
Flores Cabral Oralia su Sucesión. Sucesorio Familiar 1 Acdo. Núm. Exp. 526/2024.
Flores Cortés Elena. Juris. Voluntaria Familiar Prevención. 1 Acdo. Núm. Exp. 1960/2024.
Galindo Jardines José Luis vs. Alma Eugenia Gutiérrez Ramírez. Cont. Ord. Fam. Expedientillo. 1 Acdo. Núm. Exp. 1166/2010.
Gallegos Meza José Antonio vs. Ramos Espinoza Patricia. Especial Familiar 2 Acdos. Núm. Exp. 282/2024.
Gallegos Meza José Antonio vs. Ramos Espinoza Patricia. Especial Familiar 1 Acdo. en Incidente. Núm. Exp. 282/2024 Inc. de Guarda, Custoda y Pensión Alimenticia.
Gallegos Meza José Antonio vs. Ramos Espinoza Patricia. Especial Familiar 1 Acdo. en Incidente. Núm. Exp. 282/2024 Inc. de Pensión Alimenticia y Guarda y Custodia.
Gamboa Bobadilla Karla Karina vs. Gómez Tagle Alfaro José Manuel. Alim. Comparec. Expedientillo. 1 Acdo. Núm. Exp. 1810/2010.
García Franco Elsa Sandra vs. Girón Basurto Jéssica. Controversias del Orden Familiar 1 Acdo. Núm. Exp. 798/2024.
Gómez Basurto Blanca Talia vs. Álvarez Guerrero Rafael Alejandro. Controversias del Orden Familiar Expedientillo. 1 Acdo. Núm. Exp. 524/2022.
Gómez Romero Juana. Sucesorio Familiar 1 Acdo. Núm. Exp. 1118/2024.
González Espinoza Apolonia su Sucesión. Sucesorio Familiar 1 Acdo. Núm. Exp. 1358/2024.
Gutiérrez Colín Juan vs. Córdova Olguín Mary Cruz. Controversias del Orden Familiar 1 Acdo. en Incidente. Núm. Exp. 1544/2022 Inc. de Ejecución.
Gutiérrez Tiburcio Daniela vs. Strempler Peralta Joshua. Controversias del Orden Familiar 2 Acdos. Núm. Exp. 1164/2024.
Guzmán Huitrón José Ignacio vs. Rito Brito Sandra Estela. Controversias del Orden Familiar 1 Acdo. Núm. Exp. 1214/2023.
Hernández Medina Rosario Alexandra vs. Gnzalez Venegas Rogelio Jair. Controversias del Orden Familiar Turno Oficio. 1 Acdo. Núm. Exp. 1280/2024.
Hernández Mejía Guadalupe Anayely vs. Trejo Amaro Salvador. Controversias del Orden Familiar Expedientillo. 1 Acdo. en Expedientillo. Núm. Exp. 1906/2011.

SOLO CONSULTA
SOLO CONSULTA
SOLO CONSULTA

Hidalgo Díaz Maribel vs. Holguin Morales Armin Manuel. Especial Familiar 1 Acdo. Núm. Exp. 574/2021.
Jaimez González Diana Patricia vs. Reyes Santos Mario. Controversias del Orden Familiar 1 Acdo. Núm. Exp. 1422/2023.
Jaramillo Cruz Pedro su Sucesión. Sucesorio Familiar 1 Acdo. Núm. Exp. 1454/2024.
López Carreño Óscar Iván vs. Blandon Palominos Nadia. Especial Familiar 1 Acdo. Núm. Exp. 842/2023 Inc. de Guarda y Custodia Régimen de Visitas y Convivencias, y Pensión Alimenticia.
López Celayo Beatriz Guillermina. Juris. Voluntaria Familiar 1 Acdo. Núm. Exp. 150/2024.
López Ladron de Guevara Betzabe vs. Ramírez Vázquez Jesús. Especial Familiar 1 Acdo. en Incidente. Núm. Exp. 2384/2014 Inc. de Liquidación de Convn. de Fecha 28 de Marzo de 2017.
Mancilla Aldana Amador vs. Santeliz Ramírez María del Rosario. Controversias del Orden Familiar Cedula Diligenciada. 1 Acdo. Núm. Exp. 612/2018.
Melchor Reyes Jéssica vs. Enríquez Medina Fidel. Controversias del Orden Familiar 1 Acdo. Núm. Exp. 1500/2024.
Meléndez Villegas Ricardo vs. López Márquez Alicia. Controversias del Orden Familiar 1 Acdo. Núm. Exp. 138/2023.
Mena Estévez Guadalupe. Sucesorio Familiar 5 Acdos. en Incidente. Núm. Exp. 22/2017 Inc. de Remoción de Albacea II.
Molina Romero Patricia vs. Juan Carlos Vázquez Vidals. Controversias del Orden Familiar 1 Acdo. en Incidente. Núm. Exp. 356/2005 Inc. de Cancel. de Pensión Alimenticia.
Montes Percastegui Ana Karen vs. Nolasco García José Eduardo. Controversias del Orden Familiar 1 Acdo. Núm. Exp. 1906/2024.
Morgado Méndez Alejandra Berenice vs. León Fernández Christian Domingo. Controversias del Orden Familiar 1 Acdo. en Exhorto. Núm. Exp. 1964/2024.
Munguía Hidalgo Alejandra vs. Beltrán Maciel Francisco Antonio. Controversias del Orden Familiar Expedientillo. 1 Acdo. Núm. Exp. 634/2017.
Normandia Vargas Josielyn Mayela vs. Torres Beltrán Diego Benjamín. Controversias del Orden Familiar Expedientillo. 1 Acdo. Núm. Exp. 1400/2023.
Ojeda Avendaño Víctor su Sucesión. Sucesorio Familiar Admisión. 1 Acdo. Núm. Exp. 1802/2024.
Olmeda García Christian vs. Urbina López Celina Michel. Controversias del Orden Familiar 1 Acdo. en Exhorto. Núm. Exp. 1970/2024.
Olmedo Guarneros Ernestina. Sucesorio Familiar 1 Acdo. Núm. Exp. 2168/2023.
Padilla Santamaría Fernando vs. Maya Franco Lucero. Controversias del Orden Familiar Prevención. 1 Acdo. Núm. Exp. 1954/2024.
Pineda Hernández Sebastián vs. Sánchez Mendoza Luz Delfina. Controversias del Orden Familiar Admisión. 1 Acdo. Núm. Exp. 1942/2024.
Puig Ramírez Claudia vs. Castro Rojas Saúl. Ord. Civil Familiar 1 Acdo. en Exhorto. Núm. Exp. 1800/2024.
Pérez Matías Adolfo y Rodríguez de Prez Rosa. Int. 1 Acdo. Núm. Exp. 484/1990.
Ramírez Govantes Arturo su Sucesión. Sucesorio Familiar 1 Acdo. Núm. Exp. 602/2024.
Ramírez Martínez Viridiana vs. Castrejón Castro Francisco Javier. Ord. Civil Familiar 1 Acdo. en Exhorto. Núm. Exp. 1952/2024.
Ramírez Solorio Ana Luisa su Sucesión. Sucesorio Familiar Admisión. 1 Acdo. Núm. Exp. 1822/2024.
Rodríguez González Alberto vs. Rodríguez González Rosalba. Controversias del Orden Familiar 1 Acdo. Núm. Exp. 672/2024.
Rosas Hernández Amparo su Sucesión. Sucesorio Familiar Dada. 1 Acdo. Núm. Exp. 1922/2024.
Sánchez Cortés Beatriz vs. Mundo Pérez Julio César. Controversias del Orden Familiar 1 Acdo. en Incidente. Núm. Exp. 1936/2009 Inc. de Terminación de Concubinato y Cancel. de Pensión Alimenticia.
Sánchez Hernanbdez Itzel vs. Vega Hernández Noé. Especial Familiar 1 Acdo. Núm. Exp. 826/2024.
Sandoval de León María Elena. Juris. Voluntaria Familiar 1 Acdo. Núm. Exp. 1798/2024.
Solís Pérez Carlos. Sucesorio Familiar 1 Acdo. en Otros. Núm. Exp. 1852/2018 Secc. Segunda.
Soto Gómez Juan. Sucesorio Familiar 1 Acdo. Núm. Exp. 250/2022.
Tapia García Pablo su Sucesión. Sucesorio Familiar 1 Acdo. Núm. Exp. 1362/2023.
Torres Juárez Graciano su Sucesión. Sucesorio Familiar Prevención. 1 Acdo. Núm. Exp. 1938/2024.
Torres Valle Ximena Montserrat vs. Vargas Carmona Carlos Omar. Controversias del Orden Familiar 1 Acdo. Núm. Exp. 2034/2023.
Tovar Totomoch Viridiana vs. Hernández Camacho Ángel. Ord. Civil Familiar 1 Acdo. en Exhorto. Núm. Exp. 1966/2024.
Trejo Cruz Ángel vs. Valdovino Calderón Rosa María. Ord. Civil Familiar 1 Acdo. en Exhorto. Núm. Exp. 1956/2024.
Treviño Ángeles Alicia. Sucesorio Familiar Desechamiento. 1 Acdo. Núm. Exp. 1844/2024.
Uvalle López Fabiola vs. Sampayo Eslava Salomón. Controversias del Orden Familiar 1 Acdo. Núm. Exp. 1828/2024.
Valdezx Alvirde Jorge Miguel vs. Pérez Aquiahuatl Mariana. Controversias del Orden Familiar Cedula Sin Diligenciar. 1 Acdo. Núm. Exp. 22/2024.
Valladares Espinoza Erick Alfredo vs. Rangel Rivera Karen Patricia. Controversias del Orden Familiar Desechamiento. 1 Acdo. Núm. Exp. 1950/2024.
Vargas Carranza Ramces Fernando. Sucesorio Familiar 2 Acdos. Núm. Exp. 1584/2024.
Velázquez Pérez Benjamín. Sucesorio Familiar 1 Acdo. Núm. Exp. 860/2019.
Velázquez Pérez Benjamín. Sucesorio Familiar 1 Acdo. en Otros. Núm. Exp. 860/2019 Cuarta Sección.
Vidal Rosales Laura Grissel vs. Hernández Agapito José Héctor. Especial Familiar Expedientillo. 1 Acdo. Núm. Exp. 526/2019.
Zaragoza Tello Monserrat vs. Durán Okomura Luis Alejandro Guadalupe. Especial Familiar Computo. 1 Acdo. Núm. Exp. 1018/2024.
Del Moral Uriarte Alicia. Sucesorio Familiar 1 Acdo. en Exhorto. Núm. Exp. 1854/2024.

AUDIENCIA

Cabrera Pérez Marivi Viridiana vs. Quiroz Catalán Osman Alan. Aud. Incidental Controversias del Orden Familiar 1 Aud. en Incidente. Núm. Exp. 1964/2016 Inc. de Cancel. y Reduc. de Pensión Alimenticia.
López Ballesteros Jorge Luis su Sucesión. Aud. 801 Cpc Sucesorio Familiar. 1 Audiencia. Núm. Exp. 1240/2024.
Torres Valle Ximena Montserrat vs. Vargas Carmona Carlos Omar. Aud. Plática de Menor Controversias del Orden Familiar 1 Audiencia. Núm. Exp. 2034/2023.

EL SECRETARIO DE ACUERDOS
LIC. MARIO ROBLES KOCH

VIGÉSIMO SEGUNDO DE LO FAMILIAR

SECRETARÍA "A"
ACUERDOS DEL 4 DE NOVIEMBRE DEL 2024

Aguilar Alfaro Adrián Mauricio vs. Gordillo García Paola. Especial Familiar 1 Acdo. Núm. Exp. 921/2024.
Alamillo Hernández Santiago su Sucesión. Sucesorio Familiar 1 Acdo. Núm. Exp. 377/2024.
Alonzo Vázquez María Luisa su Sucesión. Sucesorio Familiar 1 Acdo. Núm. Exp. 1971/2024.
Ambriz Amézcua Jobet su Sucesión. Sucesorio Familiar 1 Acdo. Núm. Exp. 1545/2024.
Arenas Navarrete Lydia. Sucesorio Familiar 1 Acdo. Núm. Exp. 1551/2023.
Ayala Basurto Héctor Gabriel. Sucesorio Familiar 1 Acdo. Núm. Exp. 935/2018 Principal.
Bedon Bao Eduardo Miguel. Sucesorio Familiar 1 Acdo. en Cuadernillo. Núm. Exp. 153/2021 Secc. Cuarta.
Bolaños Buhl Jennypher Alleene vs. Iván Enrique Escartin Garrido. Controversias del Orden Familiar 1 Acdo. Núm. Exp. 2333/2013.
Castro Morales Daniela Viridiana vs. Iván Emmanuelle Ruíz Vázquez. Controversias del Orden Familiar 1 Acdo. Núm. Exp. 435/2017.
Cedillo Vda. de Becerra Joaquina. Int. Expedientillo. 1 Acdo. Núm. Exp. 79/1990.
Chávez Mendoza Josefina vs. Brenda Otilia Guzmán Sánchez vs. Maximiliano Arereguin Sánchez. Juris. Voluntaria Familiar 1 Acdo. Núm. Exp. 1125/2019.
Chávez Rubio María Fernanda vs. García Ramírez Jesús Alberto. Controversias del Orden Familiar 1 Acdo. Núm. Exp. 143/2024 Alimentos por Comparecencia.

SOLO CONSULTA
SOLO CONSULTA
SOLO CONSULTA

Coria Cedillo Laura Noemí vs. Reza Rodríguez Fermín Alberto. Especial Familiar Exh. 1 Acdo. en Exhorto. Núm. Exp. 1983/2024 Remite Juez 4° Fam. Dtto Jud. Nezahualcóyotl, Residencia en Chimalhuacán, Estado de México.

Delfín Sánchez Jorge vs. Deveaux Ruth Pannylanne Silvia. Controversias del Orden Familiar Cuad. de Ejecc. de Sentencia. 2 Acdos. Núm. Exp. 251/2019 Tomo II.

Delgado Meza Francisco vs. Flores Hernández Jéssica Leslie. Controversias del Orden Familiar 1 Acdo. Núm. Exp. 361/2024.

Díaz Torres Fernando su Sucesión. Sucesorio Familiar 1 Acdo. Núm. Exp. 903/2024.

Febles Soriano María Dolores vs. Rafael Martínez Aguilar. Especial Familiar 2 Acdos. en Incidente. Núm. Exp. 2155/2015 Inc. de Reduc. de Pensión Alimenticia.

Ferrari Nicola su Sucesión. Sucesorio Familiar Cuad. de Apelación. 1 Acdo. Núm. Exp. 1833/2024.

García Antolina Ymelda. Sucesorio Familiar Acuerdo. 1 Acdo. en Cuadernillo. Núm. Exp. 911/2019 Secc. Cuarta.

García López Gabriela vs. Cornejo Juárez José Arturo. Controversias del Orden Familiar 1 Acdo. Núm. Exp. 2129/2023.

García Munguía Esperanza Sucesión. Sucesorio Familiar 1 Acdo. Núm. Exp. 1361/2024.

García Peralta Antonio su Sucesión. Sucesorio Familiar Expedientillo. 1 Acdo. en Expedientillo. Núm. Exp. 1137/2023 Expedientillo.

Gómez Farías Velázquez Artemisa su Sucesión. Sucesorio Familiar 3 Acdos. Núm. Exp. 451/2023.

Gómez García Guillermo. Sucesorio Familiar 1 Acdo. Núm. Exp. 1469/2006.

González Chávez María Estela. Sucesorio Familiar 2 Acdos. Núm. Exp. 1719/2012 Acumulado Al 585/2011 de la Cruz Alcauter Ezequiel.

González Moya Bertha Alicia vs. Fausto Alejandro Vargas Neblina. Controversias del Orden Familiar Expedientillo. 1 Acdo. Núm. Exp. 553/2013.

Gutiérrez Ramírez Vanessa vs. Guzmán Vaca César Alberto. Controversias del Orden Familiar Expedientillo. 1 Acdo. Núm. Exp. 973/2023 Alimentos por Comparecencia.

Hernández Arias David su Sucesión. Sucesorio Familiar Acept. y Protesta Cargo de Albacea. 1 Acdo. Núm. Exp. 249/2023.

Hernández Contreras Guillermo Antonio vs. Hernández Contreras Hernán y Otra. Controversias del Orden Familiar Exh. 1 Acdo. en Exhorto. Núm. Exp. 1975/2024 Remite Juez Octavo Familiar del Distrito Judicial de Toluca, Estado de México.

Hernández García Rodolfo. Int. Expedientillo. 1 Acdo. Núm. Exp. 9/2008.

Herrera Escobedo Pedro. Sucesorio Familiar 1 Acdo. Núm. Exp. 259/2008 Bis. 1 Bis.

Jiménez Campos Ana Karen vs. Mijangos Santiago Aníbal. Controversias del Orden Familiar Exh. 1 Acdo. en Exhorto. Núm. Exp. 1981/2024 Remite Juez Mixto de 1a Instancia del 4° Partido Judicial Con Sede en Rincón de Romos Aguascalientes.

Juárez Flores José Mario. Sucesorio Familiar 1 Acdo. Núm. Exp. 1113/2021.

Kaley Brice Mckay vs. Yamileth Alonso Villagrán. Controversias del Orden Familiar 1 Acdo. en Otros. Núm. Exp. 1653/2016 Tomo Dos.

López Aparicio Jehu vs. Érika Vera Díaz. Especial Familiar 1 Acdo. Núm. Exp. 433/2021.

López Pérez Sirly Mariana vs. Borunda Segura Héctor. Controversias del Orden Familiar 1 Acdo. Núm. Exp. 1947/2024 Alimentos por Comparecencia.

Luna Baron Miriam Esperanza vs. Alfredo Luna García. Controversias del Orden Familiar 1 Acdo. Núm. Exp. 1537/2016.

Marmolejo Mares Francisco su Sucesión. Sucesorio Familiar 1 Acdo. Núm. Exp. 1705/2024.

Martínez Bourguet César. Sucesorio Familiar Acuerdo. 1 Acdo. Núm. Exp. 321/2024.

Martínez Mendoza Ramiro. Sucesorio Familiar 1 Acdo. Núm. Exp. 535/2021.

Martínez Mendoza Ramiro. Sucesorio Familiar 1 Acdo. en Cuadernillo. Núm. Exp. 535/2021 Secc. Segunda.

Martínez Petra. Sucesorio Familiar 1 Acdo. Núm. Exp. 2117/2015.

Mejía Perea Raymundo Arturo vs. Maya López Lilia Esther. Especial Familiar Acuerdo. 1 Acdo. Núm. Exp. 1919/2023 Inc. de Consecuencia Inherentes a la Disol. del Vinculo Matrimonial.

Méndez Méndez María de la Concepción. Sucesorio Familiar Sala Confirma Auto 28- Agosto- 24. 1 Acdo. en Incidente. Núm. Exp. 15/1988 Inc. de Repos. de Autos.

Mendoza Cruz Eduardo su Sucesión. Sucesorio Familiar 2 Acdos. Núm. Exp. 519/2024.

Mercado Ávila Alejandro vs. Guzmán Valencia Rosa María. Especial Familiar 1 Acdo. Núm. Exp. 1687/2021.

Miguel Hernández Olga vs. Xicoatl Blanca Edith Pavón Miguel. Controversias del Orden Familiar 1 Acdo. Núm. Exp. 451/2021 Tomo II.

Millán Rodríguez Ivett y Rivas Marín José Rubén vs. Tovar Almanza Lucero Aline. Controversias del Orden Familiar 1 Acdo. Núm. Exp. 1169/2024.

Molina González Ortega Diego vs. Christian Molina Galván. Controversias del Orden Familiar 1 Acdo. Núm. Exp. 1105/2020 Tomo III Principal.

Moreno Ruiz de la Peña Renata vs. Jorge Gustavo Báez Figueroa. Controversias del Orden Familiar 1 Acdo. Núm. Exp. 2271/2015.

Nájera Castillo Rocío vs. Mauricio Arturo García García. Esp. Hip. 2 Acdos. Núm. Exp. 491/1999.

Noblecias Hernández Daniel. Sucesorio Familiar Expedientillo. 1 Acdo. Núm. Exp. 1083/2020.

Olmedo Martínez María Soledad vs. Silva Alejandre Víctor. Controversias del Orden Familiar Exh. 1 Acdo. en Exhorto. Núm. Exp. 1979/2024 Remite Juez 1° Familiar del 1er Distrito Judicial de San Luis Potosí, S. L. P.

Olmedo Olavarrieta María Alejandra vs. Balut Peláez Moufid. Especial Familiar 1 Acdo. Núm. Exp. 407/2022.

Pérez Bruno Delia vs. Simón Sánchez Martínez. Controversias del Orden Familiar Expedientillo. 1 Acdo. Núm. Exp. 317/2019.

Pérez Ramírez José Zacarías vs. Reza García Alma Olga. Especial Familiar 1 Acdo. Núm. Exp. 367/2023.

Piña Hernández María Guadalupe vs. Guzmán Rodríguez Félix Esteban. Especial Familiar 1 Acdo. en Incidente. Núm. Exp. 455/1995 Inc. de Liquidación de la Soc. Conyugal Tomo V.

Quezada Gutiérrez Itzel Adriana vs. Vega Trejo Jean Manuel. Controversias del Orden Familiar 1 Acdo. Núm. Exp. 1349/2024 Alimentos por Comparecencia.

quinto coronel josé luis su sucesión. sucesorio familiar 1 acdo. núm. exp. 1319/2021.

Quiroz Torres Aida su Sucesión. Sucesorio Familiar 1 Acdo. en Cuadernillo. Núm. Exp. 899/2022 Secc. Segunda.

Ramírez Barrera Ángeles Lizeth vs. García Martínez Hugo Daniel. Especial Familiar Expedientillo. 1 Acdo. Núm. Exp. 23/2024.

Ramírez Chirino Norma vs. Euan Martínez Jorge Gabriel. Controversias del Orden Familiar 1 Acdo. Núm. Exp. 1469/2024 Alimentos por Comparecencia.

Reyes González Othón vs. Nancy Gutiérrez Arellano. Especial Familiar 1 Acdo. en Incidente. Núm. Exp. 887/2020 Inc. de Modificación de Pensión Alimenticia.

Reyes Martínez Odilion. Sucesorio Familiar 1 Acdo. Núm. Exp. 1787/2021.

Rocha González María del Carmen vs. Prado Flores Francisco. Controversias del Orden Familiar 1 Acdo. Núm. Exp. 519/2023.

Rocha Mata Ricardo. Int. 1 Acdo. Núm. Exp. 657/1980.

Romero Izquierdo Norma Alicia vs. Gutiérrez Águila Emmanuel Josefat. Especial Familiar 1 Acdo. en Incidente. Núm. Exp. 1989/2012 Inc. de Cambio de Guarda y Custodia.

Romero Solís Juana su Sucesión. Sucesorio Familiar 1 Acdo. Núm. Exp. 1885/2024.

Romero Villarreal Eduardo vs. Xóchitl Pilar Guerra Esquivel. Especial Familiar 1 Acdo. Núm. Exp. 1347/2017 Tomo II.

Rubalcaba Bugarini Carlos su Sucesión. Sucesorio Familiar 1 Acdo. Núm. Exp. 691/2024.

Ruíz Díaz Hugo vs. Elsa Laura Hernández Pérez. Controversias del Orden Familiar 1 Acdo. Núm. Exp. 689/2009 Tomo II. - Principal.

Salinas Caballero Adriana Lizeth vs. Juan José López Campos. Controversias del Orden Familiar 2 Acdos. Núm. Exp. 297/2020.

Sánchez García Marycruz Heidi vs. Juárez Serrano Obed. Controversias del Orden Familiar 2 Acdos. Núm. Exp. 1417/2024.

Sánchez Hinojosa Carolina vs. Martínez Marcelo José Luis. Controversias del Orden Familiar 1 Acdo. Núm. Exp. 1209/2021.

Sánchez Moreno Karina vs. Agustín Héctor Montoya Escorza. Cont. Ord. Fam. Expedientillo. 1 Acdo. Núm. Exp. 1837/2009.

Sánchez Pineda Blanca vs. Blas Martínez Oralio. Controversias del Orden Familiar Exh. 1 Acdo. en Exhorto. Núm. Exp. 1973/2024

SOLO CONSULTA
SOLO CONSULTA
SOLO CONSULTA

Remite Juez 2° Familiar del Distrito Judicial de Juchitlan, Estado de Oaxaca.
Silva Moreno Luis Sucesión. Sucesorio Familiar 1 Acdo. Núm. Exp. 231/2022.
Silva Ravelo Julio César su Sucesión. Sucesorio Familiar 1 Acdo. Núm. Exp. 1127/2024.
Soriano Camacho Laura vs. Rubén Carretero Reyes. Especial Familiar 1 Acdo. en Otros. Núm. Exp. 411/2006 Bis. 2 Tomo II.
Tarin Terrazas Tonantzin vs. Estrada Viveros Vicente. Controversias del Orden Familiar 1 Acdo. Núm. Exp. 839/2023.
Tello López José Gilberto su Sucesión. Sucesorio Familiar 1 Acdo. Núm. Exp. 1303/2022.
Terán Vilchis Laura Olivia vs. Sergio Enrique Macías Díaz. Ord. Civil Familiar 1 Acdo. en Incidente. Núm. Exp. 825/2014 Inc. de Cancel. de Pensión Alimenticia.
Valdés González Fernando vs. Valdés Ortiz Alberto Fernando y Valdés Ortiz María Fernanda y García Alquicira Alicia. Controversias del Orden Familiar Sala Confirma Auto 27- 08- 2024. 1 Acdo. Núm. Exp. 1519/2024.
Valdiviezo Peregrino Martha Mireya vs. Ramiro Sorrosa Camacho. Controversias del Orden Familiar Expedientillo. 1 Acdo. Núm. Exp. 2023/2016.
Varela Ceballos Dayan vs. Jiménez Hernández José Elías. Controversias del Orden Familiar Cuad. de Apelación. 1 Acdo. Núm. Exp. 329/2024.
Velarde Pérez Edgar Fabián vs. María de Lourdes Gil Medina. Cont. Ord. Fam. 1 Acdo. Núm. Exp. 1041/2009.
Vásquez Mendoza Claudia Ivonne vs. Téllez Sánchez Aldo Arturo. Controversias del Orden Familiar 1 Acdo. Núm. Exp. 829/2023 Excepción de Incompetencia por Declinatoria.
De la Cruz Alcauter Ezequiel. Sucesorio Familiar 2 Acdos. Núm. Exp. 585/2011 Acumulado Al 1719/2012 Gónzalez Chávez María Estela.
Del Palacio Hernández Leonardo vs. Carmen Margarita Mendoza Villarreal. Controversias del Orden Familiar 2 Acdos. Núm. Exp. 1703/2015 Tomo III.

AUDIENCIA
Alavez López Alma Maribel vs. Franz Uzcanga García. Aud. Controversias del Orden Familiar 1 Audiencia. Núm. Exp. 1811/2019.
Estrada Galván Gerardo Rafael su Sucesión. Información Testim. 801 Sucesorio Familiar. 1 Audiencia. Núm. Exp. 777/2024.

LA SECRETARIA DE ACUERDOS
LIC. ROSA MARÍA RAMÍREZ CARDOSO

SECRETARÍA "B"
ACUERDOS DEL 4 DE NOVIEMBRE DEL 2024

Aguilera Ocampo Zoraya Cleopatra vs. García García José Luis. Controversias del Orden Familiar 1 Acdo. Núm. Exp. 738/2021.
Aguilera Ocampo Zoraya Cleopatra vs. García García José Luis. Controversias del Orden Familiar 1 Acdo. Núm. Exp. 738/2021 Tomo II Principal.
Alamilla Nandayapa Xóchitl Nallely vs. Porraz Guillén David Marcelo. Controversias del Orden Familiar 1 Acdo. Núm. Exp. 1014/2024.
Alquicira Ocadiz Guillermo vs. María Antonieta Rodríguez Vázquez. Especial Familiar Expdllo. 1 Acdo. Núm. Exp. 110/2019.
Bautista Gutiérrez Luz María su Sucesión. Sucesorio Familiar 2 Acdos. Núm. Exp. 996/2024.
Bautista López Sujey del Carmen vs. Olvera Lule Marcelo. Controversias del Orden Familiar 1 Acdo. Núm. Exp. 1778/2024.
Blas Antero Marín Morales. Sucesorio Familiar 1 Acdo. Núm. Exp. 1982/2024.
Braun Bado Elena. Sucesorio Familiar 1 Acdo. Núm. Exp. 1324/2017.
Canales Chávez Consuelo. Test. 1 Acdo. Núm. Exp. 758/2006.
Carreón Alvarado Sergio vs. Espinosa Montero Jannet Martell. Especial Familiar Expdllo. 1 Acdo. en Expedientillo. Núm. Exp. 2124/2023.
Castiblanco Castillo Angge Carolina y González Gómez Carlos Alberto. Juris. Voluntaria Familiar 1 Acdo. Núm. Exp. 1874/2024.
Castillo Flores Karina Mireya vs. Alexis Martínez Lembo. Div. Incausado 1 Acdo. Núm. Exp. 2170/2010.
Cerda Romero Érika Jazmín vs. Alejandro Rocha Ortega. Controversias del Orden Familiar 1 Acdo. en Incidente. Núm. Exp. 1402/2013 Inc. (15- 04- 24).
Chávez Cruz María de Jesús su Sucesión. Sucesorio Familiar 1 Acdo. Núm. Exp. 640/2024.
Cifuentes Pérez Inmer Esther vs. Lozano Hernández Enrique. Controversias del Orden Familiar Alimentos por Comparecencia. 1 Acdo. Núm. Exp. 1990/2024.
Cruz García Karen Ilzette vs. González Martínez Carlos Gerardo. Controversias del Orden Familiar 1 Acdo. Núm. Exp. 626/2024.
Díaz Pérez Eva su Sucesión. Sucesorio Familiar 1 Acdo. Núm. Exp. 1762/2023.
Edgar José Dergal Arellano. Sucesorio Familiar 1 Acdo. Núm. Exp. 1950/2021.
Edgar José Dergal Arellano. Sucesorio Familiar 1 Acdo. en Incidente. Núm. Exp. 1950/2021 Inc. Falsedad Firma.
Flores Méndez Alfredo vs. Méndez Mendoza Carolina. Controversias del Orden Familiar 1 Acdo. Núm. Exp. 1602/2023.
Gamboa Campos Thatiana vs. Orozco Pichardo Luis Erik. Controversias del Orden Familiar 1 Acdo. Núm. Exp. 1872/2024.
García López María de Lourdes vs. López Juárez Gerardo. Controversias del Orden Familiar 1 Acdo. en Expedientillo. Núm. Exp. 1752/2011 Expedientillo.
García Téllez Rosa su Sucesión. Sucesorio Familiar 1 Acdo. Núm. Exp. 1274/2024.
Garduño Ramírez Karen vs. Sánchez Castañeda Luis Antonio. Controversias del Orden Familiar 1 Acdo. Núm. Exp. 1944/2024.
Guarnero Cruz Irene en Rep. de Sus Menores Hijos vs. Óscar Javier Romero Rico. Alim. Comparec. 2 Acdos. Núm. Exp. 1346/2005.
Gutiérrez Fernández Petra Carmen. Sucesorio Familiar 1 Acdo. Núm. Exp. 1850/2019 Bis. 1 Secc. II.
Hernández Gassier Cecilia vs. Rodolfo Pérez Ortega. Controversias del Orden Familiar 1 Acdo. Núm. Exp. 1132/2020 Tomo II.
Hernández Rentería Érika Arline vs. Galicia López Edsson Iram. Controversias del Orden Familiar 1 Acdo. Núm. Exp. 198/2023.
Hernández Romero Martha Cecilia vs. Ramírez Jiménez Edwin Adrián. Controversias del Orden Familiar 1 Acdo. Núm. Exp. 1908/2024.
Jiménez Guzmán Alfredo su Sucesión. Sucesorio Familiar 1 Acdo. Núm. Exp. 1840/2024.
Jiménez Martínez Verónica vs. Resendiz Ríos Raúl. Ord. Civil Familiar 1 Acdo. en Cuadernillo. Núm. Exp. 1270/2004 Bis. 1 Cuad. Vía de Apremio.
Jordán Ríos Elizabeth vs. González Nava David. Controversias del Orden Familiar Alimentos por Comparecencia. 1 Acdo. Núm. Exp. 1988/2024.
Legorreta Paulin Gabriel vs. María de Guadalupe González Medellín. Controversias del Orden Familiar 1 Acdo. en Incidente. Núm. Exp. 300/2005 Inc. de Cump. de Pago de Pensiones Vencidas y No Pagadas Tomo II.
López Lazo Arelis vs. Pérez Ruíz Marcos. Controversias del Orden Familiar Expdllo. 1 Acdo. Núm. Exp. 1640/2024.
Medina Huerta Cinthya Abigail vs. Ulises Plascencia Cedillo. Controversias del Orden Familiar 1 Acdo. Núm. Exp. 972/2020.
Mendoza Joffre Lorena Paulet vs. Ramírez Brain Josué Fernando. Controversias del Orden Familiar 1 Acdo. Núm. Exp. 1346/2024.
Miller Zarur Ana Karen y Villarreal Olivar Luis Ernesto. Juris. Voluntaria Familiar 1 Acdo. Núm. Exp. 1968/2024.
Montes Rizo Karla Lizbeth vs. Alejandro Arrona Arteaga. Controversias del Orden Familiar 1 Acdo. en Incidente. Núm. Exp. 644/2000 Inc. Cesación Pensión.
Moreno y Recillas Ana Elena su Sucesión. Sucesorio Familiar Expdllo. 1 Acdo. en Expedientillo. Núm. Exp. 892/2023.
Muñoz Valladares María Matilde. Sucesorio Familiar Expdllo. 1 Acdo. Núm. Exp. 2078/2018.
Nava Oliva Elizabeth vs. Carlos Gilberto Chan Martín. Controversias del Orden Familiar 2 Acdos. Núm. Exp. 322/2013.
Olguín Ocampo Pablo. Sucesorio Familiar 1 Acdo. Núm. Exp. 516/2021.
Peralta Orihuela José Darío vs. Sucesión Intestamentaria. Sucesorio Familiar 1 Acdo. Núm. Exp. 686/2020.
Perea Flores Emilio vs. Fragoso Delgado Diana. Controversias del Orden Familiar 1 Acdo. Núm. Exp. 306/2024.
Petra Rodríguez López. Sucesorio Familiar 1 Acdo. Núm. Exp. 660/2020.
Ramírez Acevedo Andrea del Rocío vs. Guerrero Ávila Salvador. Controversias del Orden Familiar 1 Acdo. Núm. Exp. 208/2023.
Ramírez Cortés Sylvia Valeria vs. López Rodríguez Marco Antonio. Controversias del Orden Familiar 2 Acdos. Núm. Exp. 386/2023.

SOLO CONSULTA
SOLO CONSULTA
SOLO CONSULTA

Ramírez Inclán Patricia vs. Alvarado Rodríguez Javier Iván. Controversias del Orden Familiar 1 Acdo. Núm. Exp. 618/2022.
Ramírez Olivares Reina María Esther su Sucesión. Sucesorio Familiar 1 Acdo. Núm. Exp. 1592/2024.
Ramírez Sotelo Alfonso. Sucesorio Familiar 1 Acdo. Núm. Exp. 1352/2017.
Ramírez Zamora Lucila su Sucesión. Sucesorio Familiar 1 Acdo. Núm. Exp. 504/2022.
Ramos Castillo Alma Verónica vs. Jorge Mendoza González. Controversias del Orden Familiar 1 Acdo. Núm. Exp. 1866/2016.
Ramos Castillo Alma Verónica vs. Mendoza González Jorge. Controversias del Orden Familiar 1 Acdo. en Incidente. Núm. Exp. 1866/2016 Inc. de Pensión a Favor del Menor I. A. Mr.
Rodríguez Morlets Iriana Inés vs. Guaida Ochoa Gibran. Controversias del Orden Familiar 1 Acdo. en Incidente. Núm. Exp. 1472/2016 Bis. 1 Inc. de Cancel. del Régimen de Convivencias Tomo II.
Romero González María del Carmen su Sucesión. Sucesorio Familiar 1 Acdo. Núm. Exp. 494/2024.
Romero Serrano Eva. Sucesorio Familiar 1 Acdo. Núm. Exp. 660/2017.
Sáenz Flores Alfonso. Int. Expdllo. 1 Acdo. Núm. Exp. 898/2012.
Salgado Albarrán Pablo. Sucesorio Familiar 1 Acdo. Núm. Exp. 1386/2013.
Sánchez Villagómez Hugo Enrique vs. Blanca Alicia Hinojosa Almontes. Especial Familiar 1 Acdo. Núm. Exp. 622/2013.
Sarmiento de la Huerta Gloria Paola vs. Pacheco Sarmiento Ana Karen. Controversias del Orden Familiar 1 Acdo. Núm. Exp. 1896/2024.
Tanc Knapp Jean Louis su Sucesión. Sucesorio Familiar 1 Acdo. Núm. Exp. 960/2023.
Trejo Martínez Adriana Lizbeth vs. Alberto Israel Moguel Sánchez. Controversias del Orden Familiar 1 Acdo. Núm. Exp. 2254/2015.
Trejo Olvera Gabriela su Sucesión. Sucesorio Familiar 1 Acdo. Núm. Exp. 24/2023.
Uribe González Verónica Mitchelle vs. González Morales Gibran. Especial Familiar 1 Acdo. en Exhorto. Núm. Exp. 1978/2024 Remite Juez 8° Familiar del Distrito Judicial de Tlalnepantla, Estado de México.
Yllescas Mendoza Luis su Sucesión. Sucesorio Familiar Expdllo. 1 Acdo. Núm. Exp. 1154/2023.
Zepeda Estrada Martín Rogelio vs. Blanca Estela Ramírez Torres. Especial Familiar Expdllo. 1 Acdo. Núm. Exp. 478/2020.
De Jesús Hernández Lorenzo vs. Pérez López Yaneth. Especial Familiar 1 Acdo. Núm. Exp. 966/2024.

LA SECRETARIA DE ACUERDOS
LIC. ZAIRA SUJEY MARTÍNEZ FLORES

VIGÉSIMO TERCERO DE LO FAMILIAR

SECRETARÍA "A"
ACUERDOS DEL 4 DE NOVIEMBRE DEL 2024

Aída Guzmán Camacho vs. Abraham García Hernández. Controversias del Orden Familiar L. 1 Acdo. Núm. Exp. 1609/2022 Tomo II.
Arenas Sánchez Enrique. Sucesorio Familiar L. 1 Acdo. Núm. Exp. 283/2024.
Arroyo Peredo Ángel. Sucesorio Familiar A. 1 Acdo. Núm. Exp. 1847/2024.
Ballesteros Cisneros Carlos Alberto vs. González Méndez Larisa. Especial Familiar A. 1 Acdo. Núm. Exp. 963/2018.
Barrera Zepeda Brandon vs. Adjany Yazareth Benavides Flores. Controversias del Orden Familiar A. 1 Acdo. Núm. Exp. 1825/2023.
Béjarano Díaz Lilia Guadalupe vs. Ortega González Jazeel Raúl. Controversias del Orden Familiar L. 1 Acdo. Núm. Exp. 637/2022.
Cabrera Cárdenas Verónica vs. Alejandro Martínez Nicolás. Controversias del Orden Familiar A. 1 Acdo. en Expedientillo. Núm. Exp. 869/2022.
Cardoso Villarruel Charly vs. Sandra Nayeli Cueriel Girón. Especial Familiar L. 1 Acdo. Núm. Exp. 637/2024.
Cardoso Villarruel Charly vs. Sandra Nayeli Cueriel Girón. Especial Familiar L. 3 Acdos. en Incidente. Núm. Exp. 637/2024 Inc. de Pago de Una Pensión Alimenticia Def. Mayor a la Pensión Alimenticia Provisional.
Cayetano Velázquez María del Carmen vs. Daniel Castillo Romero. Controversias del Orden Familiar L. 2 Acdos. en Incidente. Núm. Exp. 945/2012 Inc. de Cancel. de Pensión Alimenticia.
Delgado Parra Javier vs. Georgina Noriega Sendel. Especial Familiar L. 1 Acdo. Núm. Exp. 1501/2012.
Duarte Quezada Omar vs. Fernández González Aída. Controversias del Orden Familiar L. 6 Acdos. en Otros. Núm. Exp. 429/2023 Principal Tomo II.
Echeverría Acevedo Claudia Ivonne vs. Agüero López Rigoberto. Controversias del Orden Familiar A. 1 Acdo. Núm. Exp. 247/2020 Principal Tomo II.
Espejel Romero Maribel vs. Luis Antonio Martínez de la Vega. Controversias del Orden Familiar A. 1 Acdo. Núm. Exp. 901/2024.
Fausto Ríos Laura vs. Juan González Dávalos. Especial Familiar A. 1 Acdo. Núm. Exp. 1019/2024.
Flores Hernández Lilia Yamile vs. David Rivas Rivera. Controversias del Orden Familiar A. 1 Acdo. en Expedientillo. Núm. Exp. 9/2012.
García Pérez Miriam Josefina vs. Arturo Paredes Soto. Controversias del Orden Familiar A. 1 Acdo. en Incidente. Núm. Exp. 1279/2007 Inc. de Cancel. de Pensión Alimenticia.
García Esquivel Francisco Javier. Sucesorio Familiar L. 1 Acdo. Núm. Exp. 563/2024.
García Esquivel Francisco Javier. Sucesorio Familiar L. 1 Acdo. en Otros. Núm. Exp. 563/2024 Secc. Segunda.
García Estrada Mario. Sucesorio Familiar L. 2 Acdos. Núm. Exp. 1749/2024.
Gaytán Ruíz Verónica vs. Alfredo García Jaime. Ord. Civil Familiar A. 1 Acdo. en Otros. Núm. Exp. 1175/2012 Inc. de Pago de Pensión Alimenticia Retroactiva.
Gil Marín Melissa Itxel vs. Geovany Alejandro Álvarez Toledo. Controversias del Orden Familiar A. 1 Acdo. Núm. Exp. 1095/2023.
González Sánchez Jaquelíne vs. Telesforo Jiménez Pérez. Controversias del Orden Familiar A. 1 Acdo. Núm. Exp. 1063/2024.
Hernández Campuzano Leonel Jorge. Sucesorio Familiar A. 1 Acdo. Núm. Exp. 2181/2013.
Hernández Gómez Guadalupe. Sucesorio Familiar A. 1 Acdo. Núm. Exp. 1471/2024.
Herrera Montalvo Mario Federico vs. Galván Bochelen Regina Cecilia. Especial Familiar A. 1 Acdo. en Incidente. Núm. Exp. 1507/2022 Inc. para Regular Las Consecuencias Inherentes a la Disol. del Vínculo Matrimonial.
Hurtado Menindez María de la Paz. Sucesorio Familiar A. 1 Acdo. Núm. Exp. 789/2020.
Ibarra Vázquez Alma Carolina vs. Flores Cruz Ángel. Controversias del Orden Familiar A. 1 Acdo. en Incidente. Núm. Exp. 1587/2021 Inc. de Cancel. de Pensión Alimenticia.
Juárez Navarrete Gabriela vs. Ysael Eduardo Olmedo Ramírez. Controversias del Orden Familiar A. 1 Acdo. Núm. Exp. 1217/2023.
López González María Elena vs. González Cruz Ángel. Controversias del Orden Familiar A. 1 Acdo. en Incidente. Núm. Exp. 1965/2010 Inc. de Disminución de Pensión Alimenticia.
Luevano Martínez Karla Guadalupe vs. Víctor Hugo González Castro. Ord. Civil Familiar 1 Acdo. en Exhorto. Núm. Exp. 1983/2024.
Luna Loera Mayte Guadalupe vs. Rivera Cárdenas David. Controversias del Orden Familiar A. 1 Acdo. Núm. Exp. 1535/2019.
Luna Mondragón María de la Luz Victorina. Sucesorio Familiar A. 1 Acdo. Núm. Exp. 1299/2024.
Maldonado Barrientos Cristian Michel vs. Jéssica Naome Ortiz Alanís. Controversias del Orden Familiar A. 1 Acdo. Núm. Exp. 963/2024.
Manzo Carrasco Edgar Alan vs. Villaseñor Valdovinos Nadia Marina. Especial Familiar A. 1 Acdo. Núm. Exp. 1721/2016.
Martínez Camarena Mirari Juliana vs. Bonilla López Enrique Guadalupe. Controversias del Orden Familiar L. 1 Acdo. en Otros. Núm. Exp. 37/2019 Inc. Segundo Vía de Apremio.
Martínez Elizabeth vs. Jéssica García Hernández. Especial Familiar 1 Acdo. Núm. Exp. 1839/2023.
Martínez Santiago María del Carmen. Int. A. 1 Acdo. Núm. Exp. 1073/2001.
Martínez Sánchez Diana Iris vs. Juan Enrique Correa Mendiola. Controversias del Orden Familiar A. 1 Acdo. Núm. Exp. 1117/2024.

SOLO CONSULTA
SOLO CONSULTA
SOLO CONSULTA

Mascarua Murillo Concepción Carlota su Sucesión. Sucesorio Familiar L. 1 Acdo. en Otros. Núm. Exp. 1419/2022 Secc. Segunda.
Montes de Oca Hernández María de Lourdes. Sucesorio Familiar 2 Acdos. Núm. Exp. 1867/2024.
Montoya Lizárraga Ignacio. Sucesorio Familiar 1 Acdo. Núm. Exp. 1825/2024.
Morales Moreno Salvador, su Suc. Sucesorio Familiar A. 1 Acdo. Núm. Exp. 181/2013.
Mugrabi Tusie Esther vs. Shueke Esses Nicolás. Especial Familiar A. 1 Acdo. en Incidente. Núm. Exp. 17/2015 el Cump. Al Pago de Pensión Alimenticia Retroactiva.
Noriega Sendel Georgina vs. Javier Delgado Parra. Controversias del Orden Familiar L. 1 Acdo. Núm. Exp. 2260/2023.
Ortega Astorga Luz María, Sucesorio Familiar L. 1 Acdo. en Incidente. Núm. Exp. 1503/2022 Inc. de Remoción de Albacea.
Peña Lozano María de Los Ángeles. Sucesorio Familiar A. 1 Acdo. Núm. Exp. 1529/2016.
Pérz Jiménez Magloria vs. Raúl Alfonso Hernández Ramírez y Daniela Alejandra Eduviges Pérez. Controversias del Orden Familiar 1 Acdo. Núm. Exp. 1831/2024.
Ramírez Caravantes Jéssica Margarita vs. Acevedo Castillo Julio. Controversias del Orden Familiar L. 1 Acdo. en Incidente. Núm. Exp. 505/2012 Inc. de Pago de Pensión Alimenticia.
Ríos Rojas Flora Antonieta vs. González Andalon Gustavo. Controversias del Orden Familiar A. 1 Acdo. Núm. Exp. 675/2016.
Rodríguez Valadez Rosa Elena vs. Becerril Díaz Fernando. Especial Familiar A. 1 Acdo. en Incidente. Núm. Exp. 839/2021 Inc. de Compensación en Ejecc. de Sentencia.
Rodríguez Marín María Alejandra vs. Francisco Javier Gómez Saucedo. Controversias del Orden Familiar A. 1 Acdo. Núm. Exp. 1261/2023.
Rodríguez Ruíz Frida Fernanda vs. César Real Martínez. Controversias del Orden Familiar L. 1 Acdo. Núm. Exp. 1407/2023.
Rodríguez Solís Karina vs. Óscar Luna Damián. Controversias del Orden Familiar A. 1 Acdo. Núm. Exp. 681/2024.
Romero Velázquez Leonardo vs. Gerardo Romero Valdez. Controversias del Orden Familiar A. 1 Acdo. Núm. Exp. 1475/2023.
Rosales Lara Myriamn Ixchel vs. Barroeta Sánchez Edson Jozimar. Controversias del Orden Familiar A. 1 Acdo. Núm. Exp. 2061/2012.
Safdie Kanan Margarita vs. Cheryl Leanne Sunder. Especial Familiar L. 3 Acdos. en Incidente. Núm. Exp. 731/2024 Inc. de Consecuencias Inherentes Al Div. Tomo II.
Safdie Kanan Margarita vs. Cheryl Leanne Sunder. Especial Familiar L. 2 Acdos. en Incidente. Núm. Exp. 731/2024 Inc. para Regular Las Consecuencias Inherentes Al Divorcio.
Samaniego Hernández Berenice vs. David Peña Ricardo. Controversias del Orden Familiar A. 1 Acdo. Núm. Exp. 1679/2024.
Sánchez Amador Rocío vs. Andrés Flores Narcizo. Controversias del Orden Familiar A. 1 Acdo. en Otros. Núm. Exp. 1053/2009 Inc. de Cesación de Pensión Alimenticia.
Santos Luna Patricia vs. Carlos Mayen Esquivel. Especial Familiar A. 1 Acdo. Núm. Exp. 275/2024.
Serrano Córdova Hilaria Zenaida vs. Int. A. 1 Acdo. Núm. Exp. 1301/2005.
Sámano Fernández Beatriz vs. Vejarano Restrepo Manuel Ignacio. Especial Familiar L. 1 Acdo. en Incidente. Núm. Exp. 1085/2018 Ejecc. de Convn. Tomo II.
Sánchez Mendoza Armando. Sucesorio Familiar 1 Acdo. Núm. Exp. 1937/2024.
Talavera Hernández Antonia Mitsuko vs. Alan Fernando Miguel Ramos. Controversias del Orden Familiar 1 Acdo. Núm. Exp. 1795/2024.
Tecpil Altamirano Iván vs. Andrea de la Rosa Arteaga. Controversias del Orden Familiar A. 1 Acdo. Núm. Exp. 55/2023.
Téllez Delgado Claudia vs. Omar de Jesús Ceballos Barragán. Controversias del Orden Familiar L. 1 Acdo. Núm. Exp. 233/2023.
Templos Santos Hugo vs. Barrera de Jesús Janette. Especial Familiar A. 1 Acdo. en Exhorto. Núm. Exp. 1395/2023.
Torres Torres Jesús. Sucesorio Familiar L. 1 Acdo. Núm. Exp. 411/2024.
Trejo Vargas Leopoldo. Sucesorio Familiar 1 Acdo. Núm. Exp. 1799/2024.
Uriostegui García Pinta vs. Félix Alberto Trinidad Cervantes. Especial Familiar A. 1 Acdo. en Incidente. Núm. Exp. 709/2023 Incidente.
Velázquez Stone Norma Patricia vs. Juan Carlos Huratdo Salgado. Div. Incausado A. 1 Acdo. Núm. Exp. 1383/2010.
Villalobos Serrano Ángel. Sucesorio Familiar L. 1 Acdo. Núm. Exp. 1605/2017.
Vázquez Martínez Joaquín. Sucesorio Familiar 1 Acdo. Núm. Exp. 1851/2024.
Yáñez Huerta Claudia vs. Eduardo Caravantes Vicente. Div. Incausado A. 1 Acdo. Núm. Exp. 1185/2010.
De la Rosa Valencia Andrés. Sucesorio Familiar 1 Acdo. Núm. Exp. 1879/2024.
Áviles López Fabiola vs. Israel Said López García. Controversias del Orden Familiar A. 1 Acdo. Núm. Exp. 1717/2024.

NO PUBLICADOS
Emmanuel Martínez Esquivel vs. Citlali García Mendoza. Controversias del Orden Familiar L N/P 29- 10- 24. 1 Acdo. Núm. Exp. 1519/2015 Tomo III.
González Hernández Mario Alberto vs. Rojo Esquivel Amparo. Controversias del Orden Familiar 2 Acdos. Núm. Exp. 257/2020.
Valencia Ramón Mónica Gisela vs. Alfaro Velasco Edgar Enrique. Controversias del Orden Familiar L N/P 30- 10- 24. 3 Acdos. en Otros. Núm. Exp. 893/2016 Principal Tomo VI.

AUDIENCIA
Cruz Ríos José Arturo vs. Aviña Ruíz Xóchitl. Aud. Controversias del Orden Familiar 1 Aud. en Incidente. Núm. Exp. 399/2019 Inc. de Modificación de Guardia y Custodia, Alimentos Tomo III.
Gil Marín Melissa Itxel vs. Geovany Alejandro Álvarez Toledo. Platica Con Menor Controversias del Orden Familiar 1 Audiencia. Núm. Exp. 1095/2023.
Juárez Melgoza María Guadalupe vs. Cruz Carlos Cardiel Vértiz. Aud. Controversias del Orden Familiar 1 Aud. en Incidente. Núm. Exp. 615/2002 Inc. de Ces. de Pens. Alim.
Sodi Carmona Federico. Aud. Sucesorio Familiar. 1 Audiencia. Núm. Exp. 1253/2024.

SENTENCIAS DEFINITIVAS DEL 4 DE NOVIEMBRE DEL 2024
Leyva Carmona Jéssica Daniela vs. Emmanuelle Montoya Lugo. Especial Familiar Sent. Definitiva. 1 Núm. Exp. 993/2024
Martínez Elizabeth vs. Jéssica García Hernández. Especial Familiar Sent. Def. 1 Núm. Exp. 1839/2023
Obregón Vázquez Modesta vs. Rodolfo Rodrigo Nieves González. Especial Familiar Sent. Def. 1 Núm. Exp. 497/2024
Ruíz Pacheco Andrea Nellely vs. Juan Daniel Morales Gallegos. Especial Familiar 1 Núm. Exp. 1031/2024

NO PUBLICADOS
Santana Herrera Claria Isabel vs. Víctor Hugo Martínez Delgado. Controversias del Orden Familiar Sent. Definitiva. 1 Núm. Exp. 505/2024

SENTENCIAS INTERLOCUTORIAS
Arellano Belmont María Dolores. Sucesorio Familiar Sent. Interl. 1 Núm. Exp. 1505/2021
Briones Jácome Rebeca vs. Manuel Omar Ferreira Aguirre. Especial Familiar Sent. Interl. 1 Núm. Exp. 1911/2014

LA SECRETARIA DE ACUERDOS
LIC. MARÍA DE LOURDES FLORES MARTÍNEZ

SECRETARÍA "B"
ACUERDOS DEL 4 DE NOVIEMBRE DEL 2024

Aguilar Flores Cliserio Arturo. Juris. Voluntaria Familiar 1 Acdo. Núm. Exp. 1934/2024.
Alba Romero Álvaro. Sucesorio Familiar 3 Acdos. Núm. Exp. 1812/2024.
Alfaro Merino María Adriana vs. Rosas Martínez Adrián Esteban. Especial Familiar 1 Acdo. Núm. Exp. 438/2016.
Arce Rosario Victoria, su Sucesión. Sucesorio Familiar 2 Acdos. en Incidente. Núm. Exp. 2090/2010 Secc. Segunda Tomo II.
Arce Serrano Luis Alberto vs. Alejandra Marlen López Sánchez. Controversias del Orden Familiar 1 Acdo. Núm. Exp. 1438/2024.
Badillo de la Torre Jesús. Int. 1 Acdo. Núm. Exp. 26/1989.
Barahona Cambrano Anabel vs. Salvador Santiago Álvarez. Controversias del Orden Familiar a Alimentos por Comparecencia. 1 Acdo. Núm. Exp. 1994/2024.
Barrios Almazán Agustín. Sucesorio Familiar 1 Acdo. Núm. Exp. 48/2024.

SOLO CONSULTA
SOLO CONSULTA
SOLO CONSULTA

Carreón Carrillo Mayra Anahi vs. Jonathan Sinoe Sosa del Valle. Controversias del Orden Familiar a Alimentos por Comparecencia. 1 Acdo. Núm. Exp. 1986/2024.
Carrera Ochoa Elma Conchita. Sucesorio Familiar 1 Acdo. Núm. Exp. 1232/2023.
Carrera Ochoa Elma Conchita. Sucesorio Familiar 1 Acdo. en Otros. Núm. Exp. 1232/2023 Secc. Segunda.
Chamorro Sánchez Allumy Alexandra vs. José Alfredo Medrano Feanco. Controversias del Orden Familiar a Alimentos por Comparecencia. 1 Acdo. Núm. Exp. 1988/2024.
Chávez López Juan su Sucesión. Sucesorio Familiar 1 Acdo. Núm. Exp. 592/2022.
Contreras Malacon Silvia vs. Jesús Zamora Reyes. Controversias del Orden Familiar 1 Acdo. en Exhorto. Núm. Exp. 1976/2024.
Díaz Montes Carmen su Sucesión. Sucesorio Familiar 1 Acdo. Núm. Exp. 1954/2021.
Díaz Morales María Verónica vs. Vicente Alarcón Rosas. Controversias del Orden Familiar 1 Acdo. Núm. Exp. 1772/2024.
Domínguez Linares Rosario su Sucesión. Sucesorio Familiar 2 Acdos. Núm. Exp. 2060/2021.
Domínguez Olvera Benjamín Jairo vs. Ivonne Leonor Medina Lino. Controversias del Orden Familiar 1 Acdo. Núm. Exp. 1342/2024.
Díaz Cruz Luis Martín vs. Patricia Teresa García Serrano. Especial Familiar 1 Acdo. Núm. Exp. 1902/2023.
Escobar Ramírez Osvaldo Raúl vs. Cariño López Brenda Maleny. Controversias del Orden Familiar 1 Acdo. Núm. Exp. 1278/2021.
Eslava Altamirano Yadira Graciela y Eslava Altamirano Yadira Graciela vs. Axel Darío Eslava Altamirano. Ord. Civil Familiar 1 Acdo. Núm. Exp. 1128/2023.
Espíndola Barreto Teresa. Sucesorio Familiar 1 Acdo. Núm. Exp. 1882/2019.
Flores Nava Martha vs. Emilio Jesús García Barrera. Controversias del Orden Familiar 2 Acdos. Núm. Exp. 484/2006.
García Juárez Adrián vs. Del Río Vázquez Leticia Adriana. Especial Familiar 1 Acdo. Núm. Exp. 862/2017.
García Sandoval Alicia vs. Roque Rivas García. Controversias del Orden Familiar 1 Acdo. en Expedientillo. Núm. Exp. 422/2008.
García Yunbe Javier vs. Elizabeth González Gómez. Controversias del Orden Familiar 1 Acdo. en Exhorto. Núm. Exp. 1978/2024.
Garduño y Colín Luis. Sucesorio Familiar 1 Acdo. Núm. Exp. 990/2023.
Gaudeaux Guillaume Claude Michel vs. Pablos Saucedo Gabriela. Controversias del Orden Familiar 2 Acdos. Núm. Exp. 758/2020 Tomo 9.
González Rojas Bernardo vs. Alicia Paz Sandoval. Especial Familiar 1 Acdo. Núm. Exp. 844/2024.
Hernández Martínez Jéssica Lizeth vs. Ruíz Avilés Héctor Eduardo. Especial Familiar 1 Acdo. Núm. Exp. 1904/2018.
Jaramillo Calzada Guillermo vs. Jaramillo Calzada Guillermo. Sucesorio Familiar 1 Acdo. Núm. Exp. 1556/2014 Secc. Cuarta.
Jasso Guzmán María su Sucesión. Sucesorio Familiar 1 Acdo. Núm. Exp. 148/2022.
Jiménez Altamirano Rafael. Sucesorio Familiar 1 Acdo. Núm. Exp. 1936/2024.
Jiménez Hernández Elia Guadalupe vs. Manuel Pérez Colorado. Controversias del Orden Familiar 1 Acdo. Núm. Exp. 950/2024.
Jiménez Huerta Ángel. Sucesorio Familiar 1 Acdo. Núm. Exp. 1842/2018.
Jiménez Martínez Yoana Patricia. Sucesorio Familiar 1 Acdo. en Otros. Núm. Exp. 1336/2022 Secc. Tercera.
José Cristóbal Filomena vs. Idelberto Andrade Chávez y Edith Adraiana Martínez José. Controversias del Orden Familiar 1 Acdo. Núm. Exp. 1688/2024.
Lara Vera José. Sucesorio Familiar 1 Acdo. Núm. Exp. 1540/2024.
Ledezma Fonseca Pablo de Jesús vs. Miriam Guadalupe Villanueva Zavala. Controversias del Orden Familiar 1 Acdo. en Exhorto. Núm. Exp. 1974/2024.
Leyva Barbosa Lilia Rosario vs. Irvin Medardo Amaya Sánchez. Controversias del Orden Familiar 1 Acdo. Núm. Exp. 1878/2024.
Lucie Marcelle Clotilde Mounier vs. Eduardo Hernández Gómez. Controversias del Orden Familiar 1 Acdo. Núm. Exp. 1104/2024.
López Paredes Ma. Dolores. Sucesorio Familiar 1 Acdo. Núm. Exp. 1182/2024.
López Zavala José Luis. Sucesorio Familiar 1 Acdo. Núm. Exp. 1274/2023.
Magallanes Arriaga Alejandra Julieta. Juris. Voluntaria Familiar 1 Acdo. Núm. Exp. 628/2024.
Martínez Cruz Adela Guadalupe vs. Hernández Villalobos Ricardo. Controversias del Orden Familiar 1 Acdo. Núm. Exp. 2008/2014.
Martínez Valencia Ana Lilia vs. Hernández Meza Marcos. Especial Familiar 1 Acdo. Núm. Exp. 1316/2019.
Meléndez Chávez Francisco vs. María Esther Pérez Martínez. Especial Familiar 1 Acdo. Núm. Exp. 798/2024.
Molina Jiménez Berenice vs. Ossiel Ríos Fernández. Controversias del Orden Familiar 1 Acdo. Núm. Exp. 1262/2023.
Nava Mellado Concepción. Sucesorio Familiar 1 Acdo. Núm. Exp. 1666/2024.
Neira Govea Leopoldo Antonio. Juris. Voluntaria Familiar 1 Acdo. Núm. Exp. 1202/2024.
Neri Hernández Sergio Tonatiuh vs. Domínguez Rodríguez Nallely Aurora. Especial Familiar 1 Acdo. Núm. Exp. 270/2016.
Orozco Figueroa Irene Carolina vs. Rubén Jordy Muñoz de Cote. Controversias del Orden Familiar 1 Acdo. Núm. Exp. 1080/2024.
Pacheco Escamilla María de la Piedad Marina. Sucesorio Familiar 1 Acdo. Núm. Exp. 818/2021.
Pérez Martínez Luis Arturo vs. Pérez Hernández Gabriela. Controversias del Orden Familiar 2 Acdos. Núm. Exp. 1002/2022.
Pulido María Esther vs. Juan Gabriel Molina López. Ord. Civil Familiar 1 Acdo. en Exhorto. Núm. Exp. 1982/2024.
Pérez Gutiérrez Delfino vs. Elodia Natalia Maya Quintana. Especial Familiar 1 Acdo. en Incidente. Núm. Exp. 476/2023.
Ramírez García Juan. Sucesorio Familiar 1 Acdo. Núm. Exp. 292/2017.
Ramírez Lourdes vs. Fermín Estrada Olvera. Controversias del Orden Familiar 1 Acdo. Núm. Exp. 256/2001 Inc. de Cump. de Sent. y Pago de Pensión Alimenticia.
Ramírez Rosaura. Sucesorio Familiar 1 Acdo. Núm. Exp. 1406/2024.
Reike Corrales Patricia Elizabeth vs. Roberto Elezara Ramírez Rodríguez. Especial Familiar 1 Acdo. Núm. Exp. 1510/2012.
Reyes Rico Amellatzin vs. Héctor Reyes López. Controversias del Orden Familiar 1 Acdo. Núm. Exp. 1818/2024.
Rojas González María Guadalupe vs. Jiménez Aquino Nicodemo. Controversias del Orden Familiar 1 Acdo. Núm. Exp. 1754/2018.
Roldán Estrada Felipe Juan. Juris. Voluntaria Familiar 1 Acdo. Núm. Exp. 726/2024.
Sepúlveda Torres Margarita. Sucesorio Familiar 1 Acdo. Núm. Exp. 714/2023.
Tapia Aguilar Elfega. Sucesorio Familiar 1 Acdo. Núm. Exp. 1938/2024.
Tinoco Cazares María Michel vs. Iván Moisés Nava Figarola. Controversias del Orden Familiar 1 Acdo. Núm. Exp. 1546/2024.
Uribe Morales María Salvadora. Sucesorio Familiar 1 Acdo. Núm. Exp. 572/2024.
Vila Alonso Pedro. Sucesorio Familiar 1 Acdo. Núm. Exp. 704/2024.
Villagra Macedo Juan Antonio. Sucesorio Familiar 1 Acdo. Núm. Exp. 738/2024.
Villalba Huerta Rudy vs. Villegas Chacón Zaira Priscilla. Especial Familiar 1 Acdo. Núm. Exp. 70/2019.

NO PUBLICADOS

Ariza Ruíz Andrea vs. Luis Jesús Yáñez Morales. Controversias del Orden Familiar 1 Acdo. en Incidente. Núm. Exp. 682/2010 Cont. Ord. Fam. Icn. de Incumplimiento de Convn. y Modificación en la Forma de Pago 2.
Espíndola Barreto Teresa. Sucesorio Familiar 1 Acdo. Núm. Exp. 1882/2019.
Pacheco Escamilla María de la Piedad Marina. Sucesorio Familiar 1 Acdo. Núm. Exp. 818/2021.
Paz Recinos Ernestina. Sucesorio Familiar 1 Acdo. Núm. Exp. 1598/2023.
Ramírez Lourdes vs. Fermín Estrada Olvera. Controversias del Orden Familiar 1 Acdo. Núm. Exp. 256/2001 Inc. de Cump. de Sent. y Pago de Pensión Alimenticia.
Ruíz López Claudia Ivet vs. Cruz Zavala Roberto Ignacio. Especial Familiar 1 Acdo. en Incidente. Núm. Exp. 1710/2017 Inc. de Visitas y Convivencias.

AUDIENCIA

Acosta Fuentes Eusebio. Aud. Sucesorio Familiar. 1 Audiencia. Núm. Exp. 1588/2021.
Pérez Peralta Paula. Aud. Sucesorio Familiar. 1 Audiencia. Núm. Exp. 86/2020.

SOLO CONSULTA
SOLO CONSULTA
SOLO CONSULTA

SENTENCIAS DEFINITIVAS DEL 4 DE NOVIEMBRE DEL 2024

Uribe Rodríguez Laura vs. Rafael Velasco Bárcena. Especial Familiar Sent. Definitiva. 1 Núm. Exp. 840/2024

LA SECRETARIA DE ACUERDOS
LIC. JANETH HERNÁNDEZ HERNÁNDEZ

VIGÉSIMO CUARTO DE LO FAMILIAR

SECRETARÍA "A"
ACUERDOS DEL 4 DE NOVIEMBRE DEL 2024

Aguilar Ramírez Brenda vs. González Enríquez Jorge. Controversias del Orden Familiar 1 Acdo. Núm. Exp. 351/2024.

Alonso Martínez Danai Aranza vs. Martínez Hernández Lisandro Axel. Controversias del Orden Familiar Nuevo. 1 Acdo. Núm. Exp. 1989/2024.

Álvarez Hernández Salvador su Sucesión. Sucesorio Familiar 1 Acdo. Núm. Exp. 225/2023.

Arauz Alonso Juana su Sucesión. Sucesorio Familiar 1 Acdo. Núm. Exp. 1321/2024.

Arias Calderón Carlos su Sucesión y Arias Calderón Clara Justiniana y Arias Calderón Primitivo y Arias Calderón Heriberta y Arias Calderón Blanca Lilia. Sucesorio Familiar 1 Acdo. Núm. Exp. 1841/2022.

Barajas Castro Patricia vs. Leal Gutiérrez Alfredo. Alim. Comparec. 1 Acdo. Núm. Exp. 415/2003.

Blancarte Robles José Manuel vs. Morales Velázquez Ericka Jhovanna. Controversias del Orden Familiar 1 Acdo. Núm. Exp. 1895/2023.

Bonilla Reyes Tania Xareni vs. Pulido Ortega Edgar Iván. Controversias del Orden Familiar 1 Acdo. Núm. Exp. 2147/2023.

Bustos Ordóñez José Antonio su Sucesión. Sucesorio Familiar 6 Acdos. Núm. Exp. 1067/2023.

Carbajal García Jacqueline vs. David Alejandro Parra Matadamas. Controversias del Orden Familiar 1 Acdo. Núm. Exp. 401/2017.

Cassab Charabati Víctor su Sucesión. Sucesorio Familiar 2 Acdos. en Otros. Núm. Exp. 347/2022 Secc. Segunda.

Castelon Velázquez Filiberto su Sucesión. Sucesorio Familiar 1 Acdo. Núm. Exp. 281/2024.

Cervantes Baltazares Patricia Teresa. Sucesorio Familiar Apelación. 1 Acdo. en Incidente. Núm. Exp. 207/2021 Inconformidad a la Rendición de Ctas. Realizada por la Albacea.

Cervantes Baltazares Patricia Teresa. Sucesorio Familiar 1 Acdo. en Incidente. Núm. Exp. 207/2021 Nul. de Actuaciones.

Chacón Sibaja Fernando su Sucesión. Sucesorio Familiar 2 Acdos. en Otros. Núm. Exp. 1843/2021 Secc. Segunda.

Contreras Macías Vicente. Sucesorio Familiar 1 Acdo. en Otros. Núm. Exp. 2173/2017 Secc. Segunda.

Cortazar Díaz Karen Estephanie vs. Camilo Balderas Orlando Gaston. Controversias del Orden Familiar 1 Acdo. Núm. Exp. 1765/2023.

Cortés Escalona José Antonio vs. Suah Nain Barrera García. Controversias del Orden Familiar 2 Acdos. Núm. Exp. 1771/2016.

Delgadillo Quintero José Juan. Controversias del Orden Familiar Expdllo. 1 Acdo. en Expedientillo. Núm. Exp. 843/2022 Expedientillo.

Esquivel Ayala Luis Alberto vs. Ruíz Ponce Pamela Alejandra. Controversias del Orden Familiar 1 Acdo. Núm. Exp. 2081/2022.

Esquivel Ayala Luis Alberto vs. Ruíz Ponce Pamela Alejandra. Controversias del Orden Familiar 1 Acdo. en Otros. Núm. Exp. 2081/2022 Décimo Primer Tanto de Apelación.

Fernández García Rafael su Sucesión. Sucesorio Familiar 1 Acdo. Núm. Exp. 99/2022.

Flores Domínguez Mónica vs. Soto Aguilar Rafael. Controversias del Orden Familiar Expdllo. 1 Acdo. Núm. Exp. 1791/2022.

Fonseca Velázquez Santiago su Sucesión. Sucesorio Familiar 2 Acdos. Núm. Exp. 167/2024.

García Aranda Viridiana vs. Álvarez Benítez Guillermo. Controversias del Orden Familiar 1 Acdo. Núm. Exp. 1329/2024.

García Díaz Norma vs. Gerardo Herrera Morales. Controversias del Orden Familiar 1 Acdo. Núm. Exp. 147/2009.

Garcia Salcedo José Hugo Germán vs. Loria Cuevas Mariana. Controversias del Orden Familiar 3 Acdos. Núm. Exp. 1691/2023.

Gómez Alcántara Celia. Sucesorio Familiar 1 Acdo. Núm. Exp. 977/2022.

Gómez Uriarte Hilda Emma su Sucesión. Sucesorio Familiar 1 Acdo. Núm. Exp. 1653/2023.

González Estévez Alejandrina vs. Ruíz Calderón Leonel. Controversias del Orden Familiar 1 Acdo. Núm. Exp. 805/2024.

González Lemus Carlos Martín vs. Dorian Marlene Flores Torres. Ord. Civil Familiar 1 Acdo. en Incidente. Núm. Exp. 547/2010 Ejecc. de Convn. y Pago de Pensiones Alimenticias Vencidas y No Pagadas.

González Martínez Leticia vs. Luis Alejandro Robledo Rodríguez. Controversias del Orden Familiar 1 Acdo. en Incidente. Núm. Exp. 333/2007 Cancel. de Pensión Alimenticia.

González Zamudio Patricia vs. Berlanga Albrecht Luis Adalberto. Controversias del Orden Familiar 2 Acdos. Núm. Exp. 991/2024.

Guerrero Hernández José Guadalupe su Sucesión. Sucesorio Familiar Dada. 1 Acdo. en Otros. Núm. Exp. 1459/2021 Secc. Segunda.

Gurrea Carmona Ángela. Sucesorio Familiar 1 Acdo. Núm. Exp. 1747/2019.

Gutiérrez López Jonathan Ulises vs. Pérez Reyna Odet Paulina. Controversias del Orden Familiar 1 Acdo. Núm. Exp. 2251/2023.

Guzmán Cortés Rocío vs. Roberto Darío Rojas Buendía. Controversias del Orden Familiar 1 Acdo. Núm. Exp. 749/2020.

Hernández Gutiérrez Alicia vs. Salazar Escobedo Joel. Controversias del Orden Familiar 2 Acdos. Núm. Exp. 1733/2023.

Hipólito Villaverde María de Las Nieves Lorenza su Sucesión. Sucesorio Familiar 1 Acdo. Núm. Exp. 269/2023.

Ibarra Nieto Diana Laura. Ord. Civil Familiar Expdllo. 1 Acdo. en Expedientillo. Núm. Exp. 201/2024.

Ibarra Villaseñor Berenice vs. Ramírez Sánchez Agustín. Especial Familiar 4 Acdos. en Incidente. Núm. Exp. 299/2022 Liquidación de Sociedad Conyugal, Reduc. de Pensión Alimenticia y Otros.

Illan Valencia Ángela María vs. Ephrain Aguirre Hernández. Especial Familiar 1 Acdo. en Otros. Núm. Exp. 485/2010 Cambio de Guarda y Custodia.

Jiménez Ortega Abraham vs. Salgado Hernández Leslie Liliana. Controversias del Orden Familiar Aud. Especial. 1 Acdo. Núm. Exp. 649/2024.

Kleyff Berdowsky Karen vs. Cassab Charabati Victor. Ord. Civil Familiar 2 Acdos. Núm. Exp. 1607/2024.

Leyva Sandoval Mariana Metzeri vs. Martín Vaca Olvera. Controversias del Orden Familiar Expdllo. 1 Acdo. Núm. Exp. 1/2020.

Lira Torres Lorena Emilia, Lira Torres Marino Alfonso y Lira Torres Brasilia Karina. Ord. Civil Familiar 1 Acdo. en Otros. Núm. Exp. 1703/2013 Rendición de Ctas. Año 2023.

López Sanluis Sergio vs. Moreno Cruz Haniel. Controversias del Orden Familiar Cómputo. 1 Acdo. Núm. Exp. 1365/2024.

Luna Rosas Cristina vs. Ricardo Cruz Salinas. Controversias del Orden Familiar 1 Acdo. Núm. Exp. 1525/2018.

Martínez Amador Paola Alicia vs. Castellanos Bautista Eduardo. Especial Familiar 1 Acdo. Núm. Exp. 1413/2012.

Martínez Jiménez Blanca Guadalupe vs. Rodolfo Rosales Rodríguez. Div. Nec. 1 Acdo. Núm. Exp. 1385/2006.

Martínez Linares Agustina vs. Granillo Martínez Ángel. Controversias del Orden Familiar 1 Acdo. Núm. Exp. 1873/2024.

Martínez Flores Juana. Test. Expdllo. 1 Acdo. Núm. Exp. 509/2000.

Medellín Benítez José Antonio su Sucesión. Sucesorio Familiar 1 Acdo. Núm. Exp. 1647/2024.

Medina Pardo Itzel Yanai vs. Iván Colar Montes de Oca. Controversias del Orden Familiar 1 Acdo. en Incidente. Núm. Exp. 1557/2019 Cambio de Guarda y Custodia.

Medina Pardo Itzel Yanai vs. Iván Colar Montes de Oca. Controversias del Orden Familiar 2 Acdos. en Incidente. Núm. Exp. 1557/2019 Susp. y Modificación de Régimen de Visitas y Convivencias.

Méndez Martínez José de Jesús vs. Mejía Vargas Sonia. Especial Familiar Expdllo. 1 Acdo. Núm. Exp. 109/2022.

Miranda Martínez Adela su Sucesión. Sucesorio Familiar Expdllo. 1 Acdo. Núm. Exp. 1181/2023.

Mosqueda Dávila Álvaro vs. Ramírez Saavedra Wendolyne. Controversias del Orden Familiar 1 Acdo. Núm. Exp. 733/2024.

Mosqueda García Carlos su Sucesión y Mosqueda Torres Roberto Carlos. Sucesorio Familiar 1 Acdo. Núm. Exp. 321/2023.

Olvera Hidalgo Iván Benjamín vs. Olvera Hidalgo. Sucesorio Familiar 2 Acdos. en Cuadernillo. Núm. Exp. 297/2019 Secc. Segunda.

Ortiz Altamirano Ruilo. Sucesorio Familiar 1 Acdo. Núm. Exp. 411/2021.

SOLO CONSULTA
SOLO CONSULTA
SOLO CONSULTA

Paniagua Borja María Fernanda vs. Lozano Martínez Fernando. Controversias del Orden Familiar 1. 1 Acdo. Núm. Exp. 205/2022.
Pantoja Vázquez Dulce María vs. Pantoja Guillén Carlos. Controversias del Orden Familiar 1 Acdo. Núm. Exp. 179/2024.
Paredes Rodríguez Karla Ivette vs. Yáñez Godínez Elaryv. Exh. Familiar Exhorto. 1 Acdo. en Exhorto. Núm. Exp. 1979/2024.
Pérez Hernández Patricia vs. Carrillo García Juan. Ord. Civil Familiar 2 Acdos. en Incidente. Núm. Exp. 891/2014 Pago de Pensiones Alimenticias Vencidas y No Pagadas.
Pineda Pineda Blanca Perlita vs. Niver Asgard Muñoz Tinoco. Especial Familiar Expdllo. 1 Acdo. en Incidente. Núm. Exp. 457/2019 Cancel. de Pensión Alimenticia.
Pineda Pineda Blanca Perlita vs. Niver Asgard Muñoz Tinoco. Especial Familiar Expdllo. 1 Acdo. en Incidente. Núm. Exp. 457/2019 Cump. de Sentencia.
Ponce Montes Dabniela Itzel vs. Juan Alberto Rivero Álvarez. Controversias del Orden Familiar 3 Acdos. Núm. Exp. 223/2019.
Pulido Correa Alejandra su Sucesión. Sucesorio Familiar 1 Acdo. Núm. Exp. 2195/2023.
Ramírez García Octavio. Sucesorio Familiar 1 Acdo. Núm. Exp. 2057/2018.
Ramírez Verdugo Patricia Guadalupe vs. Curtidos Sánchez Alfredo. Controversias del Orden Familiar 1 Acdo. Núm. Exp. 1885/2024.
Ramos Jiménez Violeta su Sucesión. Sucesorio Familiar 1 Acdo. Núm. Exp. 1919/2024.
Ramos Meneses Antonio su Sucesión y Ramos Pérez José Luis Héctor. Sucesorio Familiar 1 Acdo. en Otros. Núm. Exp. 899/2022 Secc. Segunda.
Rangel Sánchez Sarah vs. Lozano Beltrán Alejandro. Controversias del Orden Familiar 1 Acdo. Núm. Exp. 729/2014 Tomo II.
Rebollar Zacarías Arisbet vs. Toledo Sánchez Abraham. Controversias del Orden Familiar 1 Acdo. Núm. Exp. 1887/2024.
Reyes Cortez Sarahi Elizabeth vs. Víctor Alfonso Hernández Ortiz. Ejec. Merc. Expdllo. 2 Acdos. Núm. Exp. 451/2011.
Reyes Hernández Ernesto vs. María Isabel Nava Ibáñez. Div. Nec. Expdllo. 1 Acdo. Núm. Exp. 1267/1998.
Reyna Lomelí Patricia Guadalupe vs. Márquez Martínez Alberto. Ord. Civil Familiar 1 Acdo. en Incidente. Núm. Exp. 791/2024 Cesación de Pensión Alimenticia.
Robledo Arteaga Florencia. Sucesorio Familiar Expdllo. 1 Acdo. Núm. Exp. 1035/2014.
Rodríguez García Enrique. Sucesorio Familiar 1 Acdo. en Otros. Núm. Exp. 841/2019 Segunda Sección.
Rojas López Portillo Xóchitl. Controversias del Orden Familiar 1 Acdo. Núm. Exp. 921/2023.
Romero Tlamaxco Francisco Javier vs. Flores Carrizales Diana Paola. Controversias del Orden Familiar Apelación. 1 Acdo. Núm. Exp. 195/2024.
Ronquillo Cid Nayeli vs. Ocampo Trejo José. Controversias del Orden Familiar 1 Acdo. Núm. Exp. 2231/2023.
Rossette López de Llergo Germán Enrique vs. Amieva Cardoso Claudia. Controversias del Orden Familiar Billetes. 1 Acdo. Núm. Exp. 1981/2023.
Ruíz Ruíz Yolanda vs. Morfín Otero Paulo. Especial Familiar 1 Acdo. Núm. Exp. 875/2024.
Salas Ledesma María Fernanda vs. Rodríguez Piña José de Jesús. Controversias del Orden Familiar 1 Acdo. Núm. Exp. 1667/2024.
Salazar Mejía Isabel. Sucesorio Familiar 1 Acdo. Núm. Exp. 1991/2023.
Sánchez Díaz Norma vs. Daniez Espinosa Ortiz. Controversias del Orden Familiar 1 Acdo. en Incidente. Núm. Exp. 299/2009 Inc. de Determinación del Importe de Pensión Alimenticia y su Extinción.
Treviño Luna Fernando Eduardo vs. Sánchez Mujica María Magdalena. Controversias del Orden Familiar 1 Acdo. Núm. Exp. 1971/2023.
Valencia Cano Paula su Sucesión. Sucesorio Familiar 1 Acdo. Núm. Exp. 1491/2024.
Vázquez Fuentes Karina Betzabe vs. Sánchez Cárdenas Francisco. Controversias del Orden Familiar 4 Acdos. Núm. Exp. 1707/2024.
Vázquez Padilla Eduardo vs. Vázquez Maggio Mónica Laura. Controversias del Orden Familiar 1 Acdo. Núm. Exp. 2075/2022.
Vivar Orozco Eunice Abigail vs. Miguel Ángel Ramiro Pérez. Div. Incausado 1 Acdo. Núm. Exp. 639/2011.
Vélazquez Barona Juan Manuel. Test. 1 Acdo. Núm. Exp. 259/1999.
Vélazquez Barona Juan Manuel. Exh. Familiar 1 Acdo. en Incidente. Núm. Exp. 259/1999 Segundo Inc. de Remoción de Albacea.
Yáñez Juárez Lucía vs. Trejo Yáñez Perla. Controversias del Orden Familiar 1 Acdo. Núm. Exp. 2059/2023.
Yerena Martínez Yldelfonsa. Juris. Vol. 1 Acdo. Núm. Exp. 1919/2011.
Zavala Méndez Ramiro su Sucesión. Sucesorio Familiar 1 Acdo. Núm. Exp. 985/2024.

AUDIENCIA

Ceja Ayala Etelvina su Sucesión. Aud. Sucesorio Familiar. 1 Audiencia. Núm. Exp. 1743/2023.
López Cisneros María del Carmen vs. Plata García Óscar. Aud. Controversias del Orden Familiar 1 Audiencia. Núm. Exp. 793/2024.
López Gómez Lidia Gabriela vs. Galicia Hernández Erick Alberto. Aud. Controversias del Orden Familiar 1 Audiencia. Núm. Exp. 1371/2024.
López Sanluis Sergio vs. Moreno Cruz Haniel. Aud. Controversias del Orden Familiar 1 Audiencia. Núm. Exp. 1365/2024.
Muga Medina Sandra Jacqueline vs. Antonio Flores Arturo. Controversias del Orden Familiar 1 Audiencia. Núm. Exp. 1553/2024.
Sánchez Cruz Ariadna Sherlin vs. Elizalde Quintero Dilan Omar. Aud. Controversias del Orden Familiar 1 Audiencia. Núm. Exp. 1375/2024.

SENTENCIAS DEFINITIVAS DEL 4 DE NOVIEMBRE DEL 2024

Prieto López Gloria Elizabeth vs. Moreno Mateos Carlos. Especial Familiar Sent. 1 Sent. Def. en Incidente. Núm. Exp. 533/1990 Reposiciónde Autos
Torres Soto Nadia Josefina vs. Hernández Martínez Loani Saded. Ord. Civil Familiar Sent. Def. 1 Núm. Exp. 1199/2022
Zavala Ayala Luis su Sucesión. Sucesorio Familiar Sent. 1 Sent. Def. en Otros. Núm. Exp. 465/2023 Secc. Cuarta

SENTENCIAS INTERLOCUTORIAS

Castillo y Alba Enrique su Sucesión. Sucesorio Familiar Sent. 1 Núm. Exp. 1985/2023
Galindo Amador Luis su Sucesión. Sucesorio Familiar Sent. 1 Núm. Exp. 287/2024
Vázquez Ortiz Margarito su Sucesión. Sucesorio Familiar Sent. 1 Núm. Exp. 795/2024

LA SECRETARIA DE ACUERDOS
LIC. SELENE CELESTE ZAMUDIO RODRÍGUEZ

SECRETARÍA "B"
ACUERDOS DEL 4 DE NOVIEMBRE DEL 2024

Albarrán Castañeda Mauricia su Sucesión. Sucesorio Familiar Nuevo. 1 Acdo. Núm. Exp. 1948/2024.
Alcalá Serrano Alma Rosa su Sucesión. Sucesorio Familiar 1 Acdo. Núm. Exp. 1062/2024.
Alcántara Islas Rosa Estela vs. José Adalberto López Portilla. Especial Familiar 1 Acdo. en Incidente. Núm. Exp. 578/2020 Incidente.
Alcaraz Sandoval Omar Rodolfo vs. Saviñon Basurto Patricia Alejandra. Controversias del Orden Familiar 1 Acdo. Núm. Exp. 626/2024.
Arana Calzada Antonio vs. María del del Consuelo Orozco Flores. Especial Familiar Billete. 1 Acdo. en Incidente. Núm. Exp. 1384/2017 Inc. de Establecimiento de Pensión Alimenticia Definitiva.
Bazán Estrada María Inés vs. Martínez Steffan Dusko. Controversias del Orden Familiar Nuevo. 1 Acdo. Núm. Exp. 1940/2024.
Bañuelos Vázquez Luz María vs. Martínez Moreno Juan Antonio. Exh. Familiar Exhorto. 1 Acdo. en Exhorto. Núm. Exp. 1974/2024.
Beltrán Vázquez Fmacisco vs. Montes Bastidas Bianca Gabriela. Especial Familiar 1 Acdo. en Incidente. Núm. Exp. 462/2022 Inc. de Pago de Pensión Alimenticia.
Castillo Campos Carolina su Sucesión. Sucesorio Familiar 1 Acdo. Núm. Exp. 1944/2023.
Covarrubias Hernández Austreberta Guadalupe su Sucesión. Sucesorio Familiar Expedientillo. 1 Acdo. Núm. Exp. 500/2022.
Díaz Franco Rodolfo su Sucesión. Sucesorio Familiar 1 Acdo. Núm. Exp. 1670/2024.
Díaz González Marcela vs. García Urzua Marco Antonio. Especial Familiar 1 Acdo. Núm. Exp. 1074/2024.
Díaz González Marcela vs. García Urzua Marco Antonio. Especial Familiar 1 Acdo. en Incidente. Núm. Exp. 1074/2024 Inc. de Nul. de Actuaciones por Falsedad de Firmas.

SOLO CONSULTA
SOLO CONSULTA
SOLO CONSULTA

Domínguez Gonzales Angélica vs. Domínguez González Angelina. Ord. Civil Familiar 1 Acdo. en Incidente. Núm. Exp. 1524/2013 Inc. de Perm. de Derechos Hereditarios.
Duno Finol Raquel Dessire vs. Juandeabaurre Alcántara José Luis. Exh. Familiar Exhorto. 1 Acdo. en Exhorto. Núm. Exp. 1980/2024.
Escudero Paredes Érika vs. Víctor Manuel Ríos Reyes. Especial Familiar 1 Acdo. en Incidente. Núm. Exp. 1786/2009 Inc. de Cancel. y Determinación de Porcentaje de Pensión Alimenticia.
Espinosa Peniche Ivette Adriana vs. Antonio Ulises Méndez Ruíz. Especial Familiar Audiencia. 1 Acdo. en Incidente. Núm. Exp. 958/2016 Inc. de Nul. de Actuaciones.
Esquivel González María Teresa y Rocha Arturo y Rocha Esquivel Luis Ángel vs. Rocha Esquivel Nancy. Controversias del Orden Familiar 1 Acdo. Núm. Exp. 1438/2024.
Flores Hernández Rosalía vs. Flores Popoca Ernesto. Controversias del Orden Familiar 1 Acdo. en Incidente. Núm. Exp. 1122/2013 Inc. de Incumplimiento de Pensión Alimenticia Provisional.
Gama Sandoval Bertha su Sucesión. Sucesorio Familiar Nuevo. 1 Acdo. Núm. Exp. 1950/2024.
Gutiérrez Salcedo Gilberto Abraham vs. Franco Castañeda Ana Yazmín. Controversias del Orden Familiar 2 Acdos. Núm. Exp. 114/2024.
Hernández Hernández Lizbeth Nayeli vs. Serna Lara Agustín. Controversias del Orden Familiar Audiencia. 1 Acdo. Núm. Exp. 1532/2024.
López Ayala Mónica Gabriela vs. Lavalle Mingramm Juan. Especial Familiar 1 Acdo. en Incidente. Núm. Exp. 838/2023 Inc. de Cancel. de Medidas Provisiionales.
López Flores Ausencio. Test. Expedientillo. 2 Acdos. Núm. Exp. 1690/2008.
Martínez Méndez Victoria vs. Téllez Ávila Víctor Manuel. Controversias del Orden Familiar 1 Acdo. Núm. Exp. 1046/2021.
Martínez Velasco Yolanda Leticia vs. Cortés González Mario Alberto. Especial Familiar 4 Acdos. en Otros. Núm. Exp. 680/2024 Inc. de Otorg. de Alimentos y Guarda y Custodia Definitivos.
Meza Ruíz Brianda Denisse vs. Enrique Dante Covarrubias González. Especial Familiar 1 Acdo. en Incidente. Núm. Exp. 1576/2017 Inc. de Incumplimiento de Convenio.
Navarijo González Karen Vanessa vs. Del Águila Chávez Ricardo. Controversias del Orden Familiar Billete. 1 Acdo. Núm. Exp. 74/2024.
Netzahualcóyotl Cuamatzi Raymundo su Sucesión. Sucesorio Familiar Nuevo. 1 Acdo. Núm. Exp. 1968/2024.
Olvera Olvera Jéssica Ruth vs. Iván Jiménez Zamora. Controversias del Orden Familiar 1 Acdo. en Incidente. Núm. Exp. 2050/2017 Segundo Inc. de Nul. de Actuaciones.
Ortiz Pérez Rafael su Sucesión. Sucesorio Familiar 1 Acdo. en Otros. Núm. Exp. 1446/2023 Secc. Tercera.
Peña Cárdenas Elizabeth vs. Peña Labana Ricardo. Controversias del Orden Familiar 2 Acdos. en Incidente. Núm. Exp. 62/2023 Inc. de Cancel. de Pensión Alimenticia.
Prisma Janet González Vigueras. Controversias del Orden Familiar Expedientillo. 1 Acdo. en Expedientillo. Núm. Exp. 1580/2016.
Reyes Trigo Laura vs. Sergio Cárdenas Vázquez. Especial Familiar 1 Acdo. en Incidente. Núm. Exp. 1292/2010 Inc. de Incumplimiento de Pago de Convenio.
Rojas López Virginia. Juris. Voluntaria Familiar 1 Acdo. Núm. Exp. 2024/2022.
Rojas Quijada Yenifer vs. Encastin Vargas Ángel. Controversias del Orden Familiar Audiencia. 1 Acdo. Núm. Exp. 1565/2024.
Salazar Ortiz Marco Antonio su Sucesión. Sucesorio Familiar Nuevo. 1 Acdo. Núm. Exp. 1972/2024.
Sánchez Calderón Dulce Berenice vs. Vázquez Pérez Julio César. Controversias del Orden Familiar 3 Acdos. Núm. Exp. 1090/2024.
Sandoval Gallardo Benjamín Francisco 7 su Sucesión. Sucesorio Familiar 1 Acdo. Núm. Exp. 702/2024.
Santiago Lozano Josué Aristarco vs. Martínez Ibarra Jazmyn Anyanzin. Exh. Familiar Exhorto. 1 Acdo. en Exhorto. Núm. Exp. 1976/2024.
Santillán González Adriana vs. López Conde Daniel. Especial Familiar 2 Acdos. en Otros. Núm. Exp. 1810/2023 Inc. de Consecuencias Inherentes a la Disol. del Vínculo Matromonial.
Silva Manzanero Jennifer Maricela vs. Lozada Pacheco Alan Michelle. Controversias del Orden Familiar 4 Acdos. Núm. Exp. 522/2024.
Talavera Velázquez Alejandro vs. Vergara Orozco Anaisi. Controversias del Orden Familiar 4 Acdos. Núm. Exp. 1424/2024.
Tapia Avilés Brígido Enrique vs. Reyes García Maritoña. Controversias del Orden Familiar Nuevo. 1 Acdo. Núm. Exp. 1984/2024.
Téllez Guzmán Jonathan vs. Espíndola Martínez Indira Citlali. Controversias del Orden Familiar Audiencia. 1 Acdo. Núm. Exp. 1528/2024.
Valdés Carmona Claudia del Rocío vs. Vázquez Altamirano Víctor Samuel. Controversias del Orden Familiar 1 Acdo. Núm. Exp. 1640/2015.
Velázquez y Sánchez Emma su Sucesión. Sucesorio Familiar 1 Acdo. Núm. Exp. 512/2024.
NO PUBLICADOS
Bribiesca Angulo Ana María vs. Sánchez Bribiesca Ana Gabriela y Gutiérrez Smith Alonso. Controversias del Orden Familiar 1 Acdo. Núm. Exp. 1314/2024.
Guzmán Reyes Claudia Eugenia vs. Mauricio Azael Durán Ortega. Especial Familiar 1 Acdo. en Incidente. Núm. Exp. 2270/2019 Inc. para Liquidación de Pensiones Alimenticias Provisionales No Pagadas.
Palación Salazar María vs. Javier Castañeda Rivera. Ord. Civ. 1 Acdo. Núm. Exp. 272/2000.
Rodríguez Garduño Michael Berenice vs. Erick Ariel Virgilio Garfias. Controversias del Orden Familiar 1 Acdo. Núm. Exp. 1092/2019.
AUDIENCIA
Martínez Valero Raquel su Sucesión. Aud. Sucesorio Familiar. 1 Audiencia. Núm. Exp. 190/2024.
Pérez Rosales Carlos. Aud. Sucesorio Familiar. 1 Audiencia. Núm. Exp. 982/2019.
Ramírez Mejía Cruz. Aud. Sucesorio Familiar. 1 Audiencia. Núm. Exp. 328/1979.

SENTENCIAS DEFINITIVAS DEL 4 DE NOVIEMBRE DEL 2024

Origel Díaz Raúl Eduardo vs. Fuentes Becerril Inés Berenice. Controversias del Orden Familiar Sent. Def. 1 Núm. Exp. 1338/2021
Villarreal Iglesias Refugio. Sucesorio Familiar Sent. 1 Sent. Def. en Otros. Núm. Exp. 2252/2012 Secc. Cuarta

SENTENCIAS INTERLOCUTORIAS

Pérez Méndez Adriana y/o Especial Familiar Sent. 1 Sent. Inter. en Incidente. Núm. Exp. 1566/2007 de Guarda, Custodia, Cancel. de Pensión Alimenticia y Fijación de Pensión Alimenticia

LA SECRETARIA DE ACUERDOS
LIC. BLANCA ESTELA VALDEZ SANTAMARÍA

VIGÉSIMO QUINTO DE LO FAMILIAR

SECRETARÍA "A"
ACUERDOS DEL 4 DE NOVIEMBRE DEL 2024

Arzate Malpica Luz María vs. Apango Pérez Edgar Gustavo Isaac. Controversias del Orden Familiar 1 Acdo. en Expedientillo. Núm. Exp. 521/2009.
Benítez García José su Sucesión. Sucesorio Familiar 1 Acdo. Núm. Exp. 1951/2024.
Castillo Juárez María Dolores vs. Torres Flores Juan. Alim. 1 Acdo. Núm. Exp. 1419/2005.
Cedillo López Luis. Sucesorio Familiar 1 Acdo. Núm. Exp. 1081/2014 Tomo II.
Colombo Romero Miguel vs. Brambila Rodríguez Elizabeth. Controversias del Orden Familiar 1 Acdo. Núm. Exp. 1859/2024.
Espinosa Guerra David. Sucesorio Familiar. 1 Acdo. Núm. Exp. 653/2016.
Espinosa Montero Paola Martell vs. Soto Vázquez Adolfo Tito Manuel. Controversias del Orden Familiar 1 Acdo. Núm. Exp. 843/2024.
Espinosa de Los Monteros Castañeda Joel su Sucesión. Sucesorio Familiar Acuerdo. 1 Acdo. en Incidente. Núm. Exp. 1415/2024 Inc. de Reclamo de Legado.
Espinosa de Los Monteros Castañeda Joel su Sucesión. Sucesorio Familiar Acuerdo. 1 Acdo. en Otros. Núm. Exp. 1415/2024 Secc. Segunda.
Fonseca Mallen Engel vs. Montenegro Barragán Giselle. Controversias del Orden Familiar Acuerdo. 1 Acdo. Núm. Exp. 1983/2023.
García Cruz Lidia Jazmín vs. Flores Almanza Alan Biantao. Exh. Familiar 1 Acdo. en Exhorto. Núm. Exp. 1977/2024.

SOLO CONSULTA
SOLO CONSULTA
SOLO CONSULTA

García Sandoval Luis Ángel vs. Rodríguez Parrazal Silvia Pamela. Controversias del Orden Familiar 1 Acdo. Núm. Exp. 415/2022.
Gómez Jiménez María del Carmen vs. García García Francisco. Controversias del Orden Familiar Acuerdo. 1 Acdo. en Incidente. Núm. Exp. 281/2006 Inc. de Cancel. de Pensión.
González Flores Fernando vs. Saavedra Chirino Arisbed Guadalupe. Controversias del Orden Familiar 1 Acdo. Núm. Exp. 1195/2024.
Gutiérrez del Valle Gustavo vs. Castillo Arteaga Xóchitl. Especial Familiar 1 Acdo. Núm. Exp. 1039/2024.
Hernández Cavellina Mónica vs. Briones Viveros José Froylan. Controversias del Orden Familiar 1 Acdo. Núm. Exp. 1747/2024.
Hernández Godínez Luis Ángel vs. Tadeo Sánchez Hilda Nitzia. Controversias del Orden Familiar Acuerdo. 1 Acdo. Núm. Exp. 1437/2023.
Hernández Godínez Luis Ángel vs. Tadeo Sánchez Hilda Nitzia. Controversias del Orden Familiar Acuerdo. 5 Acdos. Núm. Exp. 1437/2023 Tomo II Principal.
Ibarra Bojórquez Luis Alejandro vs. Ibarra Bojórquez Claudia Guadalupe y Calvo Ibarra Fernanda Jaquelíne y Calvo Ibarra Andrea. Controversias del Orden Familiar 1 Acdo. Núm. Exp. 1983/2022 Tomo III.
López Valdez Elodia vs. Hernández Cabrera Gerardo. Exh. Familiar 1 Acdo. en Exhorto. Núm. Exp. 1981/2024.
Lozada Jiménez Edgar Jesús vs. Pavón Rodríguez Alejandra Guadalupe. Controversias del Orden Familiar Acuerdo. 1 Acdo. Núm. Exp. 1825/2023.
Lozano Martínez Rosalba vs. Francisco José Rodríguez González. Controversias del Orden Familiar Acuerdo. 1 Acdo. en Incidente. Núm. Exp. 461/2005 Inc. de Cancel. de Pensión Alimenticia.
Luna Candelas Virginia y/o Luna Candela de Díaz Virginia. Sucesorio Familiar 1 Acdo. Núm. Exp. 1663/2012.
Manríquez Centeno María Salud vs. Manuel Molina Jiménez. Especial Familiar 1 Acdo. en Incidente. Núm. Exp. 385/2004 Inc. de Liquidación de Sociedad Conyugal.
Marín Nocedal Lizet Berenice vs. Giles Poot José Alfonso. Controversias del Orden Familiar 1 Acdo. Núm. Exp. 1589/2019 Tomo II.
Martínez García Alan Raúl vs. Ventura García Paulina Alejandra. Controversias del Orden Familiar Acuerdo. 1 Acdo. Núm. Exp. 827/2020.
Molimna Simón Itandehui Amairani vs. Pérez Jiménez Pedro Entique. Exh. Familiar 1 Acdo. en Exhorto. Núm. Exp. 1979/2024.
Najar Gallardo Ramón vs. Najar Gallardo Luis Alberto y Avendaño Hernández Lizbeth Vanessa. Controversias del Orden Familiar Acuerdo. 3 Acdos. Núm. Exp. 1045/2023 Tomo II Principal.
Nieto Palacios Adriana vs. Hernández Moreno Julio César. Controversias del Orden Familiar 1 Acdo. Núm. Exp. 1961/2024.
Ornelas Cruz Roberto Flavio su Sucesión. Sucesorio Familiar Acuerdo. 1 Acdo. Núm. Exp. 1057/2023.
Ramírez Martínez María Isabel vs. Robles García Carlos Andrés. Controversias del Orden Familiar 1 Acdo. Núm. Exp. 1207/2021.
Rodríguez Paredes David vs. Méndez Damián Laura Esmeralda. Controversias del Orden Familiar Acuerdo. 1 Acdo. Núm. Exp. 1329/2019.
Rosas Olmos José Guillermo vs. Chávez Méndez Gertrudis. Controversias del Orden Familiar Acuerdo. 1 Acdo. en Incidente. Núm. Exp. 1139/2021 Inc. de Modificación de Visitas y Convivencias.
Ruiz Flores Gerardo de Jesús vs. Juárez Herrera Janette Mercedes. Controversias del Orden Familiar 1 Acdo. Núm. Exp. 1971/2024.
Sixtos Ayala Roberto su Sucesión. Sucesorio Familiar 1 Acdo. Núm. Exp. 1651/2024.
Terrón Ramírez Rolando vs. Piña Placencia Samara Alejandra. Controversias del Orden Familiar Acuerdo. 1 Acdo. en Incidente. Núm. Exp. 889/2017 Inc. de Modificación de Convenio.
Tinoco Pérez Tagle Joaquín vs. Rojas Serrano Jacqueline. Controversias del Orden Familiar Acuerdo. 5 Acdos. Núm. Exp. 1223/2024.
Valdés Aboytes Ricardo vs. Del Razo Celon Jenyfer. Controversias del Orden Familiar Entrega Billete. 1 Acdo. Núm. Exp. 185/2020.
Valencia Molina Tomás Yang vs. Balzacar Flores Melissa. Controversias del Orden Familiar Acuerdo. 1 Acdo. Núm. Exp. 1629/2022.
Vargas López Carlos Adrián vs. Guerrero Vecchione Ana Cecilia. Especial Familiar Acuerdo. 1 Acdo. en Incidente. Núm. Exp. 841/2018 Inc. de Cambio de Guarda y Custodia.
Zárate Solís Yuliana vs. López López Abraham. Controversias del Orden Familiar Acuerdo. 1 Acdo. en Incidente. Núm. Exp. 2333/2012 Inc. de Aumento de Pensión Alimenticia.
De la Peña Victorero Francisco Antonio. Esp. Hip. 2 Acdos. Núm. Exp. 525/2009.

AUDIENCIA

Duarte Aguilar Layda Guadalupe vs. Barrios Palapa Armando. Aud. de Ley Alim. Comparec. 1 Audiencia. Núm. Exp. 323/2010.
Fragoso Morales Aurelia vs. González López Jesús. Aud. de Ley Controversias del Orden Familiar 1 Audiencia. Núm. Exp. 423/2021.
Hernández Catete Roberto Daniel su Sucesión. Aud. Sucesorio Familiar. 1 Audiencia. Núm. Exp. 1085/2024.
Torres Gómez Iraisa vs. Rodríguez Monroy Ulises. Aud. de Ley Controversias del Orden Familiar 1 Audiencia. Núm. Exp. 1375/2024.

SENTENCIAS DEFINITIVAS DEL 4 DE NOVIEMBRE DEL 2024 NO PUBLICADOS

García Escamilla María del Carmen vs. Rivera García Raúl. Controversias del Orden Familiar Sent. Interl. 1 Núm. Exp. 779/2023 Tomo II Principal

EL SECRETARIO DE ACUERDOS
LIC. SALVADOR DURÁN COMPARAN

SECRETARÍA "B"
ACUERDOS DEL 4 DE NOVIEMBRE DEL 2024

Aguado Villicaña Eustolia Teresa su Sucesión. Sucesorio Familiar 1 Acdo. Núm. Exp. 514/2022.
Alfaro García María de Los Ángeles vs. Perea Márquez Araceli Elizabeth. Ord. Civil Familiar Requerimiento de Sala. 1 Acdo. Núm. Exp. 80/2023.
Ávila González Agueda Anaid vs. López Huitrón Cristian. Controversias del Orden Familiar 1 Acdo. Núm. Exp. 802/2024.
Ávila Trujillo Maximino. Juris. Voluntaria Familiar 1 Acdo. Núm. Exp. 1166/2024.
Barajas Díaz José Alfredo vs. Sánchez Labrada María Guadalupe. Especial Familiar 1 Acdo. Núm. Exp. 1880/2018.
Bárcenas Sandoval Nancy Guadalupe vs. Montiel González Juan Carlos. Controversias del Orden Familiar 1 Acdo. en Incidente. Núm. Exp. 970/2015 Inc. de Moificacioon de Convenio.
Barrón Maya Cuauhtémoc Gerardo vs. Puga Vázquez Arlette Naxhyeli. Div. Nec. 1 Acdo. Núm. Exp. 1118/2006.
Bautista Paredes Jéssica Valeria vs. Sanjuan Martínez Daniel. Controversias del Orden Familiar 1 Acdo. Núm. Exp. 1320/2024.
Becerril Méndez Mildred vs. García Pérez Héctor Raúl. Controversias del Orden Familiar 1 Acdo. Núm. Exp. 1876/2024.
Borges Adán Patricia Alejandra vs. Ávila Campos Nicolás, Ávila Guízar María Lucía vs. Acumulado. Ord. Civil Familiar 2 Acdos. Núm. Exp. 935/2019.
Briones Juárez María Esther vs. José Eduardo Corona Flores. Juris. Vol. 1 Acdo. Núm. Exp. 630/1993.
Canchola Pérez Cinthia Patricia vs. Mabridis García Cristihan Armando. Controversias del Orden Familiar 1 Acdo. Núm. Exp. 1292/2024.
Cerón Orta Cuitlahuac Rigoberto su Sucesión. Sucesorio Familiar 1 Acdo. Núm. Exp. 1972/2024.
Cervantes Cárdenas José Guadalupe su Sucesión. Sucesorio Familiar 1 Acdo. Núm. Exp. 1968/2024.
Cid Ángeles Rosario su Sucesión. Sucesorio Familiar 1 Acdo. Núm. Exp. 1964/2024.
Cisneros Sánchez Guadalupe. Sucesorio Familiar 1 Acdo. en Otros. Núm. Exp. 398/2015 Tercera Sección.
Colín Hernández Joana Guadalupe vs. Kin Alamilla José Enrique. Especial Familiar 1 Acdo. en Incidente. Núm. Exp. 1348/2005 Inc. de Liquidación de Sociedad Conyugal.
Cruz Cervantes Ramón Fortino su Sucesión. Sucesorio Familiar 1 Acdo. Núm. Exp. 1680/2024.
Cruz Sagaceta María del Rocío vs. Medina Zamora Katia. Controversias del Orden Familiar 1 Acdo. Núm. Exp. 2002/2022.
Cruz Trejo Nelson vs. López Carrasco Gabriela. Especial Familiar 4 Acdos. Núm. Exp. 676/2024.
Domínguez Díaz Guillermina vs. Cruz González Jaime. Exh. Familiar 1 Acdo. en Exhorto. Núm. Exp. 1982/2024.

SOLO CONSULTA
SOLO CONSULTA
SOLO CONSULTA

García Velázquez María de Los Ángeles vs. Rosas Elizalde Mario de Jesús. Controversias del Orden Familiar 1 Acdo. Núm. Exp. 1790/2024.
Garrido Jiménez Paulina Maribel vs. García Juárez José Vicente. Guarda y Cust. 1 Acdo. Núm. Exp. 252/2010.
Gómez Bernal Ammi Jaquelíne vs. Gutiérrez Castro Ángel Arandy. Controversias del Orden Familiar 2 Acdos. Núm. Exp. 636/2024.
González Márquez Pablo Eulalio su Sucesión. Sucesorio Familiar 1 Acdo. Núm. Exp. 1454/2024.
Gordillo Figueroa Cielo Aidé su Sucesión. Sucesorio Familiar 1 Acdo. Núm. Exp. 1054/2024.
Guerrero Esquivel Víctor Manuel su Sucesión. Sucesorio Familiar 2 Acdos. Núm. Exp. 484/2024.
Guzmán Flores Miguel Ángel vs. Nava Loaeza Virginia. Controversias del Orden Familiar 1 Acdo. Núm. Exp. 54/2024.
Hernández Espinoza Ana Karen vs. Vázquez Zamora Brian Leopoldo. Controversias del Orden Familiar 2 Acdos. Núm. Exp. 740/2024.
Hernández Pérez Tania vs. Pérez García Carlos Alejandro. Controversias del Orden Familiar 1 Acdo. Núm. Exp. 2/2022.
Hernández Rojas Laura. Sucesorio Familiar 1 Acdo. en Otros. Núm. Exp. 634/1997 Tercera Sección.
Isalas Chávez Rocío vs. Aguilar Bustos Óscar Martín. Controversias del Orden Familiar 1 Acdo. Núm. Exp. 1864/2018.
Juárez Juárez Dafne Astrid vs. Ávila Gómez Julio Albarto. Exh. Familiar 1 Acdo. en Exhorto. Núm. Exp. 1976/2024.
Landa Velázquez José Luis su Sucesión. Sucesorio Familiar 1 Acdo. Núm. Exp. 1724/2024.
López Hernández Yolotzin vs. Mota Fuentes Tonatiuh. Controversias del Orden Familiar 1 Acdo. Núm. Exp. 1970/2024.
Martínez Ramírez Aarón Heber vs. Elizalde Ledesma Martha Beatriz. Controversias del Orden Familiar Entrega Billete. 2 Acdos. Núm. Exp. 778/2021.
Medrano Hernández Noemí vs. Ambrosio López Eder Antonio. Especial Familiar 1 Acdo. Núm. Exp. 400/2022.
Mercado García Ma Ynés su Sucesión. Sucesorio Familiar 1 Acdo. Núm. Exp. 774/2022.
Miranda Núñez Gladis Argelia vs. Miranda Tlatelpa Erick Jesús. Controversias del Orden Familiar 1 Acdo. Núm. Exp. 1382/2024.
Mora Landero José Luis su Sucesión. Juris. Voluntaria Familiar 1 Acdo. Núm. Exp. 1842/2023.
Mosco Morales Amador. Sucesorio Familiar 2 Acdos. en Otros. Núm. Exp. 1812/2011 Secc. Cuarta.
Moya Maciel María Rebeca. Especial Familiar 1 Acdo. en Expedientillo. Núm. Exp. 1224/1999 Expedientillo.
Muñoz Rojas Luz María su Sucesión vs. Uribe Mancilla Alejo su Sucesión. Ord. Civil Familiar 4 Acdos. Núm. Exp. 1195/2023.
Nájera Luna Nelly del Carmen vs. González Buendía Fernando. Controversias del Orden Familiar 2 Acdos. Núm. Exp. 1460/2024.
Núñez Becerril Angélica vs. Miranda Tlatelpa Erick Jesús. Controversias del Orden Familiar 1 Acdo. Núm. Exp. 1148/2024.
Olin Pichardo Ilsse Dafne vs. Ramírez López Pedro Iván. Controversias del Orden Familiar 1 Acdo. Núm. Exp. 1518/2024.
Pedraza de Lucio Rocío vs. Becerra Gómez Edgar Omar. Ord. Civil Familiar 1 Acdo. en Incidente. Núm. Exp. 1132/2006 Inc. de Incremento Ed Pensión Alimenticia.
Pérez García Erick Geovanny vs. Arenal Calderón Jennifer. Controversias del Orden Familiar 1 Acdo. Núm. Exp. 1082/2018.
Pina Pozos Rufino vs. Huesca Rosado Judith. Especial Familiar 1 Acdo. en Incidente. Núm. Exp. 720/2005 Inc. de Liquidación de la Sociedad Conyugal.
Plascencia Ledezma Ruth vs. Valles Alonso Tomás. Especial Familiar 1 Acdo. Núm. Exp. 1262/2023.
Ramírez Santana María de la Paz vs. Flores García Sergio. Controversias del Orden Familiar 1 Acdo. Núm. Exp. 1900/2024.
Rebollar Pérez Manuel. Sucesorio Familiar 2 Acdos. en Expedientillo. Núm. Exp. 4240/1964.
Reyes Gaspar Alma Gabriela vs. Apolinar Zarabia Edgar. Controversias del Orden Familiar 1 Acdo. Núm. Exp. 778/2023.
Rodríguez Moreno Armando Alfredo. Sucesorio Familiar 1 Acdo. Núm. Exp. 30/2024.
Rodríguez Pérez Luz María vs. Aguilar Calvo Bernardo. Controversias del Orden Familiar 1 Acdo. Núm. Exp. 1234/2024.
Rodríguez Ramírez Rosa. Juris. Voluntaria Familiar 1 Acdo. Núm. Exp. 852/2024.
Rojas Cholico Artemio. Sucesorio Familiar 1 Acdo. Núm. Exp. 658/2021.
Romero Armenta Pablo Eduardo vs. Candelas Robles Gabriela. Controversias del Orden Familiar 1 Acdo. Núm. Exp. 1810/2024.
Saldívar Rojas Leticia vs. Tello Medina Joao Edmundo. Especial Familiar 1 Acdo. en Incidente. Núm. Exp. 1932/2013 Inc. de Nul. de Notiificaciones.
Sánchez Álvarez Carmen Ivonette vs. Díaz Mejía Adrián. Controversias del Orden Familiar 1 Acdo. en Expedientillo. Núm. Exp. 774/2009 Bis. 1.
Sánchez Córdova Viviana vs. López Monge Hugo Xavier. Controversias del Orden Familiar 1 Acdo. Núm. Exp. 1190/2024.
Secrest Steven Clyde vs. De la Peña Mercader Katia. Controversias del Orden Familiar 1 Acdo. Núm. Exp. 2060/2023.
Serrano Castro Tomás su Sucesión. Sucesorio Familiar 1 Acdo. Núm. Exp. 506/2024.
Taboada Martínez Félix su Sucesión. Sucesorio Familiar 1 Acdo. Núm. Exp. 1578/2024.
Téllez Vázquez Diana vs. Tapia Figueroa Marco Antonio. Controversias del Orden Familiar 1 Acdo. en Incidente. Núm. Exp. 780/2016 Inc. de Cambio de Guarda y Custodia.
Tovar Vargas Paula. Sucesorio Familiar 1 Acdo. Núm. Exp. 1400/2019.
Vargas Pérez Ramón su Sucesión. Sucesorio Familiar 1 Acdo. Núm. Exp. 1402/2024.
Vargas Puente Aurora su Sucesión. Sucesorio Familiar 1 Acdo. Núm. Exp. 50/2024.
Vargas Tovar Rodrigo vs. Murillo Barba Genoveva. Juris. Voluntaria Familiar 1 Acdo. Núm. Exp. 1420/2022.
Vilchis Alvarado Hannia Montserrat vs. Del Carmen Bañuelos Javier Enrique. Controversias del Orden Familiar 1 Acdo. Núm. Exp. 1994/2024.
Vázquez Arias Nicolás. Int. 1 Acdo. Núm. Exp. 2468/1972.
Zárate Santillán Ruth. Sucesorio Familiar 1 Acdo. Núm. Exp. 1600/2024.
De la Cruz Pérez Karla Itzel vs. García Alfaro Miguel Ángel. Especial Familiar 1 Acdo. Núm. Exp. 1534/2023.

AUDIENCIA

Anaya Corona Jorge. Aud. Sucesorio Familiar. 1 Aud. en Incidente. Núm. Exp. 1436/2021 Remoción de Albacea.
Barrera Regalado Agustín y Rodríguez Chávez Bertha vs. Fuentes Casanova Rocío. Aud. Controversias del Orden Familiar 1 Audiencia. Núm. Exp. 1230/2024.
Cruz Trejo Nelson vs. López Carrasco Gabriela. Aud. 272- B Especial Familiar. 1 Audiencia. Núm. Exp. 676/2024.
Rodríguez Pérez Luz María vs. Aguilar Calvo Bernardo. Aud. Controversias del Orden Familiar 1 Audiencia. Núm. Exp. 1234/2024.

SENTENCIAS INTERLOCUTORIAS

Arrubarrena Gómez Juan Carlos vs. Turati Esquitin Carla. Especial Familiar Sent. Interlocutoria- Recurso de Revocación en contra del Auto de Tres de Agosto de Dos Mil Veitnidos 1 Sent. Inter. en Incidente. Núm. Exp. 1528/2021 Inc. de Pago de Pensión Alimenticia Def. y de Compensación Económica y/o Remunerativa y/o
Hernández Cabrera Luis su Sucesión. Sucesorio Familiar Sent. Interl. Declaratoria de Herederos 1 Núm. Exp. 1488/2023
Vargas Mejía Alberto. Sucesorio Familiar Sent. Interl. Declaratoria de Validez de Test. 1 Núm. Exp. 280/2021

EL CONCILIADOR POR MINISTERIO DE LEY:
LIC. MICHELL HERNÁNDEZ MIRANDA

VIGÉSIMO SEXTO DE LO FAMILIAR

SECRETARÍA "A"
ACUERDOS DEL 4 DE NOVIEMBRE DEL 2024

. Controversias del Orden Familiar 1 Acdo. Núm. Exp. 1315/2024.
Arroyo Martínez Francisco su Sucesión. Sucesorio Familiar 1 Acdo. Núm. Exp. 1959/2024 Principal.
Ávalos Ruíz Isaac vs. Ocote Vázquez Karla Monserrat. Controversias del Orden Familiar 1 Acdo. Núm. Exp. 1781/2024.
Bautista Rosillo José Sergio vs. Bautista Pérez Silvia y Bautista Pérez Miriam y Bautista Pérez Ericka y Bautista Pérez Viridiana. Controversias del Orden Familiar 1 Acdo. Núm. Exp. 1723/2024.
Camacho Morales Cristina vs. Francisco Márquez Espíndola. Especial Familiar 1 Acdo. en Incidente. Núm. Exp. 721/2014 Inc. de Liquidación de la Sociedad Conyugal.

SOLO CONSULTA
SOLO CONSULTA
SOLO CONSULTA

Casados Alva Guadalupe Isabel vs. Favela Quintana Pedro Antonio. Controversias del Orden Familiar 1 Acdo. Núm. Exp. 249/2024.
Chávez González Araceli vs. Alejandro Carrillo Espino. Controversias del Orden Familiar Entrega de Billetes. 1 Acdo. Núm. Exp. 187/2019.
Contreras Alpizar Ricardo vs. Alpizar Loya Yazmín. Controversias del Orden Familiar 1 Acdo. en Incidente. Núm. Exp. 1779/2021 Inc. de Modificación de Convenio.
Cruz Rodríguez Blanca Estela vs. Navarro Ramírez Edgar Alan. Controversias del Orden Familiar 1 Acdo. Núm. Exp. 1265/2024.
Delgado Chong Fernando vs. Laura Ivonne Lozada Juárez. Controversias del Orden Familiar Entrega de Billete. 1 Acdo. Núm. Exp. 1371/2013.
Florence Martínez Juana su Sucesión. Sucesorio Familiar 1 Acdo. Núm. Exp. 1585/2023.
Gerardo Mauricio Gelo Ramírez vs. Lorena Cornejo Monroy. Especial Familiar 5 Acdos. Núm. Exp. 1847/2022.
González Flores Estela su Sucesión. Sucesorio Familiar 1 Acdo. Núm. Exp. 1943/2024 Principal.
Hernández García Aníbal vs. Cestellos Ramírez Lourdes Eugenia. Especial Familiar Incidente. 1 Acdo. en Incidente. Núm. Exp. 171/2020 Inc. de Modificación de Convn. Elevado a Sent. Ejecutoriada.
Hernández Sánchez Altagracia vs. Manuel Rogelio Méndez Piña. Especial Familiar Certif. Desg-2. 4 Acdos. Núm. Exp. 1029/2021.
Hernández Sánchez Altagracia vs. Manuel Rogelio Méndez Piña. Especial Familiar 1 Acdo. en Incidente. Núm. Exp. 1029/2021 Inc. de Liquidación de Sociedad Conyugal.
Hernández Sánchez Altagracia vs. Manuel Rogelio Méndez Piña. Especial Familiar 1 Acdo. en Incidente. Núm. Exp. 1029/2021 Inc. de Pensión Compennsatoria.
Hernández Victoriano Felisa su Sucesión. Sucesorio Familiar 1 Acdo. Núm. Exp. 1517/2021.
Iglesias García María del Pilar vs. Rabiela Reyes Juan Antonio. Especial Familiar 1 Acdo. Núm. Exp. 571/2022 Principal Tomo II.
Iglesias García María del Pilar vs. Rabiela Reyes Juan Antonio. Especial Familiar 1 Acdo. en Incidente. Núm. Exp. 571/2022 Bis. 3 Inc. de Consecuencias Inherentes a la Disol. del Vinculo Matrimonial.
Jiménez Robledo Adriana vs. Flores Galicia José Alberto. Controversias del Orden Familiar 1 Acdo. Núm. Exp. 427/2024.
Juárez Terrazas Natani Sthefany vs. Alfredo Javier Hernández Gómez. Controversias del Orden Familiar 2 Acdos. Núm. Exp. 97/2019 Tomo VI.
López Rueda José vs. Mondragón García María Jazmín. Ord. Civil Familiar 1 Acdo. Núm. Exp. 1955/2024 Principal.
Lowenberg Favela Eduardo su Sucesión. Sucesorio Familiar 1 Acdo. Núm. Exp. 413/2024 Segunda Sección.
López Camacho Susana vs. Torres Saldaña Rómulo. Controversias del Orden Familiar 1 Acdo. Núm. Exp. 2177/2011.
Mata Téllez Gloria Ema. Sucesorio Familiar 1 Acdo. Núm. Exp. 913/2005 Bis. 1.
Medina Corona Juan su Sucesión. Sucesorio Familiar 1 Acdo. Núm. Exp. 1475/2024.
Monterey Jiménez Ahiza Marlene vs. León Ramírez Juan Manuel. Controversias del Orden Familiar Incidente. 1 Acdo. en Incidente. Núm. Exp. 299/2008 Inc. de Liquidación de Pensión Alimenticia.
Morales Cruz Imelda Socorro vs. Jacinto Norberto Morales Santeliz. Controversias del Orden Familiar 1 Acdo. Núm. Exp. 2049/2017.
Murillo Beltrán Juan Gabriel y Fabiola Montoya Osorno. Ord. Civil Familiar 2 Acdos. en Incidente. Núm. Exp. 1235/2004 Segundo Inc. de Cancel. de Pensión.
Nava Mejía Dawlayiri Yamel vs. Olayo Riaño José Antonio. Controversias del Orden Familiar 1 Acdo. Núm. Exp. 1891/2024.
Navarrete Beltrán María Trinidad su Sucesión. Sucesorio Familiar 1 Acdo. Núm. Exp. 1797/2024.
Nieto y Gómez Jesús. Sucesorio Familiar 1 Acdo. en Otros. Núm. Exp. 67/2021 Secc. Segunda.
Pérez Andrade Joel su Sucesión. Sucesorio Familiar 1 Acdo. Núm. Exp. 1823/2024.
Pintor Aguilar César Fidencio vs. Reyes Reyes Lorena Patricia. Especial Familiar 2 Acdos. Núm. Exp. 687/2022.
Ramírez Sabino Rosa Isabel vs. José Antonio Pérez Osorio. Controversias del Orden Familiar 1 Acdo. en Otros. Núm. Exp. 1189/2007 Cuad. Prevención.
Ramírez Sabino Rosa Isabel. Controversias del Orden Familiar 1 Acdo. Núm. Exp. 1189/2007 Tomo VI.
Ramos Galicia Ricardo su Sucesión. Sucesorio Familiar 1 Acdo. Núm. Exp. 1249/2022.
Riveron Fragoso Lilia. Sucesorio Familiar 1 Acdo. Núm. Exp. 21/1996.
Romero Benítez Rosa Ana vs. Rodríguez Ancheyta Marco Antonio. Controversias del Orden Familiar 1 Acdo. Núm. Exp. 1881/2024 Alimentos por Comparecencia.
Santos Nava Tomasa Guadalupe. Sucesorio Familiar 1 Acdo. Núm. Exp. 111/2020.
Solórzano Rosales Elvira vs. Arenas Torres Luis Alberto. Controversias del Orden Familiar 1 Acdo. Núm. Exp. 1789/2024.
Trejo Martínez Felipe su Sucesión. Sucesorio Familiar 1 Acdo. Núm. Exp. 1863/2024.
Vargas Palestina Julia su Sucesión. Sucesorio Familiar 1 Acdo. Núm. Exp. 1757/2024.
Yáñez Hinojos Helen Jesset vs. Ramón García Santillana. Controversias del Orden Familiar 4 Acdos. en Incidente. Núm. Exp. 2023/2019 Cambio D Eguarda y Custodia.

MAL PUBLICADOS

Acatitla Rodríguez Claudia Leticia vs. Armando Javier Tapia Serrano. Controversias del Orden Familiar Citado a Resolución. 1 Acdo. Núm. Exp. 947/2016.

NO PUBLICADOS

Medina Anaya Roberto su Sucesión. Sucesorio Familiar 1 Acdo. Núm. Exp. 1933/2024 Principal.
Rogel Segura Sara. Sucesorio Familiar Expedientillo. 1 Acdo. en Expedientillo. Núm. Exp. 321/2023 Bis. 1.
Saludado Díaz Eustolia. Sucesorio Familiar 1 Acdo. en Otros. Núm. Exp. 839/2019 Inc. de Oposición a la Rendición de Ctas. del Mes de Abril del 2023 y Anual por Periodo del 2.
Saludado Díaz Eustolia. Sucesorio Familiar 1 Acdo. en Otros. Núm. Exp. 839/2019 Secc. Segunda Tomo Vii.
Tranquilino Ochoa Alba Florina vs. Fausto Jiménez García. Ord. Civil Familiar 2 Acdos. Núm. Exp. 453/2014.

AUDIENCIA

Hernández González Nantzi vs. Ferrusca Rodríguez Dolores. Aud. 272- B Especial Familiar. 1 Audiencia. Núm. Exp. 589/2024 Principal.
Lowenberg Favela Eduardo su Sucesión. Aud. Sucesorio Familiar. 1 Aud. en Incidente. Núm. Exp. 413/2024 Inc. de Remoción de Albacea.
Peláez Pérez Jéssica Jocelyn vs. Mejía Beltrán Rubén. Aud. de Ley Controversias del Orden Familiar 1 Audiencia. Núm. Exp. 975/2023.

SENTENCIAS DEFINITIVAS DEL 4 DE NOVIEMBRE DEL 2024

González Rivera Leonardo vs. González Loera Ivonne. Especial Familiar Sent. 1 Núm. Exp. 989/2024

EL SECRETARIO DE ACUERDOS
LIC. RUBÉN EDGAR MARTÍNEZ GÁLVEZ

SECRETARÍA "B"
ACUERDOS DEL 4 DE NOVIEMBRE DEL 2024

Acevedo Meneses Vianey vs. Morales Muñoz Kevin Héctor. Controversias del Orden Familiar 1 Acdo. Núm. Exp. 1420/2024.
Alvarado de la Vega Brenda vs. Sandoval Zapata Gerardo. Controversias del Orden Familiar 1 Acdo. Núm. Exp. 1780/2023.
Álvarez Jiménez Mitzy vs. Sánchez Luna Iván Antonio. Controversias del Orden Familiar 1 Acdo. Núm. Exp. 1950/2024 Principal.
Álvarez Meza Brenda Itzel vs. Mendoza Sosa Sebastián Román. Controversias del Orden Familiar 1 Acdo. Núm. Exp. 1262/2022.
Ana María Gudiño Romo. Sucesorio Familiar 7 Acdos. Núm. Exp. 56/2023.
Bourgoing Pérez Jeanette María vs. Josué Isaac Villegas Ortega. Controversias del Orden Familiar 1 Acdo. en Otros. Núm. Exp. 1656/2005 Tomo II.
Calderón Vadillo Víctor Israel vs. Sánchez Hernández Karina. Controversias del Orden Familiar Acuerdo. 1 Acdo. Núm. Exp. 1514/2022.
Cándido Olivarez Pancaya. Test. Expedientillo. 1 Acdo. Núm. Exp. 570/1990.
Chavarría Rodríguez Santiago su Sucesión. Sucesorio Familiar 1 Acdo. Núm. Exp. 1524/2023.
Claverie Alvarado Yutxil Guadalupe vs. Emmanuel Alejandro Reyes Negrete. Controversias del Orden Familiar 2 Acdos. Núm. Exp. 892/2016.

SOLO CONSULTA
SOLO CONSULTA
SOLO CONSULTA

Colín Soto María del Carmen su Sucesión. Sucesorio Familiar 1 Acdo. Núm. Exp. 1730/2024.
Contreras Gutiérrez Hortencia su Sucesión. Sucesorio Familiar 1 Acdo. Núm. Exp. 1360/2024.
Cortés Ramos Luis David vs. Méndez Nápoles Pamela Viridiana. Controversias del Orden Familiar 2 Acdos. Núm. Exp. 396/2024.
Cruz Carrasco Javier vs. Ocaña Gudiño Lisbeth. Especial Familiar 1 Acdo. en Incidente. Núm. Exp. 198/2019 Inc. de Cambio de Guardia y Custodia.
Flores Varela Dulce María vs. Salazar Santander Carlos Mario. Controversias del Orden Familiar 5 Acdos. en Expedientillo. Núm. Exp. 1100/2009 Expedientillo.
Frías López Rocío vs. López Barrios Cándido. Controversias del Orden Familiar 6 Acdos. Núm. Exp. 1386/2024.
Gamboa Chavarría Acención. Sucesorio Familiar 1 Acdo. Núm. Exp. 594/2016.
García Contreras Flor María vs. Ríos Vela Ángel Agustín. Controversias del Orden Familiar 1 Acdo. Núm. Exp. 748/2000 Bis. 1.
García Reyes Rocío su Sucesión. Sucesorio Familiar 1 Acdo. Núm. Exp. 1548/2024.
García Valdez Samantha vs. Delgado Ávila Juan Carlos. Controversias del Orden Familiar 1 Acdo. Núm. Exp. 1878/2024.
González Blanca Rosa María vs. Montañez Martínez Héctor Alejandro. Controversias del Orden Familiar Acuerdo. 1 Acdo. Núm. Exp. 1202/2024.
González Moreno Leopoldo vs. María del Socorro Cruz Sánchez. Especial Familiar 1 Acdo. Núm. Exp. 270/2021.
Guerrero Godoy Dannia Madai vs. Flores Coyotl Yeudiel Tadeo. Exh. Familiar 2 Acdos. Núm. Exp. 2076/2023.
Hernández Antonio Serapia y Gutiérrez Pineda Alfredo vs. Aguilar Ortega Marisol. Controversias del Orden Familiar Acuerdo. 1 Acdo. Núm. Exp. 1290/2024.
Hernández López Alejandra vs. Placida Balbuena Vicente. Especial Familiar 1 Acdo. Núm. Exp. 1732/2021.
Hernández Olivo Adela su Sucesión. Sucesorio Familiar 1 Acdo. Núm. Exp. 376/2024.
Hernández Tinajero Antonio Leonardo vs. Velázquez Cardona Perla Itzel. Controversias del Orden Familiar Acuerdo. 1 Acdo. Núm. Exp. 1364/2024.
Hidalgo Chávez María Luisa vs. Hidalgo Chávez María Luisa. Sucesorio Familiar 1 Acdo. en Otros. Núm. Exp. 194/1991 Tercera Sección.
Ibarra Ortiz José Félix. Sucesorio Familiar 1 Acdo. en Expedientillo. Núm. Exp. 906/1997 Expedientillo.
Intriago Soto Flor Aída vs. Erazmo Gerardo Takami Hernández. Controversias del Orden Familiar 1 Acdo. Núm. Exp. 1982/2009 Bis. 1.
Kaim Pareja Gerard vs. Muñoz Villegas Martha Elena Armida. Especial Familiar Entrega de Billetes. 1 Acdo. en Incidente. Núm. Exp. 1092/2019 Inc. de Pensión Alimenticia.
Kanarek Alcántara Jaime Guadalupe vs. Gutiérrez Torres Ana Isabel. Especial Familiar 2 Acdos. Núm. Exp. 2138/2022 Principal.
López Díaz Jovita vs. Benítez Trenado María Ventura y Martínez Benítez Marisela y Oliva Sánchez Uriel y Tecozautla Romero Erick. Ord. Civil Familiar 1 Acdo. Núm. Exp. 745/2022.
Madrid Estrada María Guadalupe. Sucesorio Familiar Acuerdo. 1 Acdo. Núm. Exp. 1588/2022.
Maldonado Martínez Margarita su Sucesión. Sucesorio Familiar 1 Acdo. Núm. Exp. 1106/2023.
Mateos Escobedo Viridiana Nataly vs. Cárdenas Juárez Óscar. Controversias del Orden Familiar 1 Acdo. Núm. Exp. 1700/2024.
Mejía Rodríguez Margarita vs. Sucesorio Familiar Acuerdo. 2 Acdos. Núm. Exp. 374/2015.
Mendoza Sánchez Artemio su Sucesión. Sucesorio Familiar 1 Acdo. Núm. Exp. 1682/2024.
Molina Xaca Leoncio Eduardo su Sucesión. Sucesorio Familiar 1 Acdo. Núm. Exp. 1202/2022.
Moreno Flores Fausta María del Corazon su Sucesión. Sucesorio Familiar 1 Acdo. Núm. Exp. 304/2022.
Ortuño Víctor su Sucesión. Sucesorio Familiar 1 Acdo. Núm. Exp. 1814/2024.
Pacheco Elvira. Int. 1 Acdo. Núm. Exp. 732/2010.
Palacios Arellano Selene vs. Carlos Francisco Hernández y Hernández. Ord. Civil Familiar 2 Acdos. en Incidente. Núm. Exp. 606/2013 Inc. de Pago de Pensiones Vencidas y Cump. de Visitas y Convivencis.
Palacios Arellano Selene vs. Carlos Francisco Hernández y Hernández. Ord. Civil Familiar 1 Acdo. en Incidente. Núm. Exp. 606/2013 Inc. Cambio de Guarda y Custodia, Pensión Alimenticia y Cancel. de Pensión Alimenticia.
Peralta Gómez Rogelio vs. Luna Monroy Mery Nancy. Controversias del Orden Familiar Acuerdo. 1 Acdo. Núm. Exp. 1952/2019 Tomo IV.
Pérez Ruíz Fernando. Test. 1 Acdo. Núm. Exp. 696/1978.
Rafael Huaman Hernando vs. Durán Barriaga Katherine Greys. Especial Familiar 1 Acdo. en Incidente. Núm. Exp. 1684/2018 Inc. de Aumento de Pensión Alimenticia.
Ramírez Aguilar María Teresa su Sucesión. Sucesorio Familiar 1 Acdo. Núm. Exp. 368/2024.
Rangel Gómez Pamela vs. Galindo Gómez Emanuel. Controversias del Orden Familiar 1 Acdo. Núm. Exp. 1768/2024.
Rangel Prado José Antonio su Sucesión. Sucesorio Familiar Acuerdo. 1 Acdo. Núm. Exp. 102/2015 Cuarta Sección.
Relloso Álvarez Carla vs. Óscar Raúl Moscoso Hernández. Sucesorio Familiar 1 Acdo. Núm. Exp. 1172/2020.
Relloso Álvarez Carla vs. Óscar Raúl Moscoso Hernández. Sucesorio Familiar 2 Acdos. en Incidente. Núm. Exp. 1172/2020 Inc. de Reduc. de Pensión.
Relloso Álvarez Carla vs. Óscar Raúl Moscoso Hernández. Sucesorio Familiar 1 Acdo. en Incidente. Núm. Exp. 1172/2020 Inc. de Incumplimieto de Convenio.
Reyes Ávila Amparo. Sucesorio Familiar 1 Acdo. Núm. Exp. 298/2021.
Reyes González Sara Alejandra vs. Navarro Pablo José Ignacio. Controversias del Orden Familiar 1 Acdo. Núm. Exp. 1166/2021 Tomo II.
Reyes Maldonado Raúl vs. Reyes Nava Raúl Bryan y Reyes Nava Oswaldo Isaac. Sucesorio Familiar 1 Acdo. Núm. Exp. 198/2021.
Reyes Maldonado Raúl. Sucesorio Familiar 1 Acdo. en Otros. Núm. Exp. 198/2021 Bis. 1 Secc. Primera Tomo II.
Reyes Moyado Juan Antonio vs. Rosa Inés Moyado Brito. Especial Familiar 1 Acdo. Núm. Exp. 608/2006 Bis. 1.
Robledo Martínez del Cerro Itzi vs. Joshue Rashid Marrun Acevedo. Controversias del Orden Familiar Entrega de Billetes. 1 Acdo. Núm. Exp. 618/2020 Tomo II.
Rodríguez Ramírez Aurelio Ricardo su Sucesión. Sucesorio Familiar 1 Acdo. Núm. Exp. 1576/2023.
Rodríguez Trejo Uriel vs. Int. 1 Acdo. Núm. Exp. 938/2005.
Rojo Tierradentro José Luis vs. Espinosa Rosas Laura Beatriz. Controversias del Orden Familiar 1 Acdo. Núm. Exp. 764/2022 Tomo II.
Rudolf Navarro Adolfo Helmut vs. Ethel Castillo Tafoya. Especial Familiar 1 Acdo. en Incidente. Núm. Exp. 1656/2022 Inc. de Doisolución de Sociedad Conyugal.
Rudolf Navarro Adolfo Helmut vs. Ethel Castillo Tafoya. Especial Familiar 1 Acdo. en Incidente. Núm. Exp. 1656/2022 Inc. de Modificación y Aumento de Pensión Alimenticia.
Rudolf Navarro Adolfo Helmut vs. Ethel Castillo Tafoya. Especial Familiar 1 Acdo. en Incidente. Núm. Exp. 1656/2022 Inc. de Pago de Compensación por Doble Jornada Laboral.
Valdez Ramírez María Fernanda vs. Castro Caudillo Marco Antonio. Controversias del Orden Familiar 1 Acdo. Núm. Exp. 1932/2024 Principal.
Vega Ochoa Vianey Guadalupe vs. Rafafel Buendía Alfaro. Controversias del Orden Familiar 1 Acdo. Núm. Exp. 1810/2016.
Vega Rodríguez Lesly Danely vs. Flores Alcántara Néstor Manuel. Controversias del Orden Familiar 4 Acdos. Núm. Exp. 1800/2024 Alimentos por Comparecencia.
Villavicencio Zavaleta Elid Jacob su Sucesión. Sucesorio Familiar 2 Acdos. Núm. Exp. 1676/2024.
Yáñez Aguilera Elizabeth vs. José Yair Cabello García. Especial Familiar 1 Acdo. Núm. Exp. 174/2020.
Yáñez Lara José Bernardino su Sucesión. Sucesorio Familiar Acuerdo. 1 Acdo. Núm. Exp. 712/2024.
De la Cruz Gaytán Genaro su Sucesión. Sucesorio Familiar 1 Acdo. Núm. Exp. 1962/2024 Principal.

NO PUBLICADOS

. Controversias del Orden Familiar 1 Acdo. Núm. Exp. 786/2024.
Ana María Gudiño Romo. Sucesorio Familiar 1 Acdo. Núm. Exp. 56/2023.
Botello Santoyo José Ángel. Sucesorio Familiar 1 Acdo. Núm. Exp. 1046/2021 Tercera Sección.

SOLO CONSULTA
SOLO CONSULTA
SOLO CONSULTA

Carranza Chávez José. Sucesorio Familiar 1 Acdo. Núm. Exp. 490/2007 Principal Tomo II.
Cruz Carrasco Javier vs. Ocaña Gudiño Lisbeth. Especial Familiar 3 Acdos. en Incidente. Núm. Exp. 198/2019 Inc. de Cambio de Guardia y Custodia.
Flores Loa Claudia vs. Ocampo Ledesma Fernando. Especial Familiar 1 Acdo. Núm. Exp. 114/2024.
García Alfaro Felipe su Sucesión. Sucesorio Familiar 1 Acdo. Núm. Exp. 1054/2024.
González Mendoza Francisco. Test. Expedientillo. 1 Acdo. Núm. Exp. 2028/2010.
Gutiérrez Meza Rosa Damiana su Sucesión. Sucesorio Familiar 1 Acdo. Núm. Exp. 352/2024.
Jiménez Morales Efrén vs. Pacheco Carrera Cristina. Especial Familiar Expedientillo. 1 Acdo. Núm. Exp. 844/2005.
Mancera Guzmán Isabel. Sucesorio Familiar Expedientillo. 1 Acdo. Núm. Exp. 856/1996 Bis. 1.
Martínez González Adelina su Sucesión vs. Ovando Martínez Guadalupe y Ovando Martínez Claudia. Sucesorio Familiar 1 Acdo. Núm. Exp. 696/2022.
Mujica Valle Ana Estephania vs. García López Manuel Ernesto. Controversias del Orden Familiar 1 Acdo. en Incidente. Núm. Exp. 538/2022 Inc. de Modificación de Pensión Alimeticia.
Ramírez Gutiérrez Verónica Candelaria vs. Segura Ramírez Adriana Isabel. Controversias del Orden Familiar 1 Acdo. Núm. Exp. 1930/2024 Principal.
Rosales Tovar Agustina Edith su Sucesión. Sucesorio Familiar 1 Acdo. Núm. Exp. 558/2024 Principal.
Rosas Cruz Juana. Sucesorio Familiar 5 Acdos. en Otros. Núm. Exp. 1786/2017 Secc. Segunda.
Zamora Ávila Agustín su Sucesión. Sucesorio Familiar 1 Acdo. Núm. Exp. 1396/2024.

AUDIENCIA

Díaz Alvear Susana vs. Domínguez Lugo Gerardo. Controversias del Orden Familiar 1 Audiencia. Núm. Exp. 698/2024.
Estrada de Jesús María de Los Ángeles vs. Castillo Flores Sergio Félix Sucesorio Familiar. 1 Audiencia. Núm. Exp. 550/2024 Intestamentario.
Molina Xaca Leoncio Eduardo su Sucesión. Sucesorio Familiar. 1 Audiencia. Núm. Exp. 1202/2022.

NO PUBLICADOS

Lucas Bautista Érika vs. San Juan Rodríguez Edgar. Especial Familiar. 1 Audiencia. Núm. Exp. 896/2024.
Pulido Zamora Amada Nayeli vs. Fonseca Morales Alan Israel. Controversias del Orden Familiar 1 Audiencia. Núm. Exp. 1800/2022.
Ramírez Rosas Patricia vs. José León Rosas Silva. Controversias del Orden Familiar 1 Aud. en Incidente. Núm. Exp. 362/2003 Inc. de Pago de Oensiones Vencidas y No Pagadas.
Vicuña Solís Elena vs. Peláez Hernández Edgar Abraham. Controversias del Orden Familiar 1 Audiencia. Núm. Exp. 760/2024.

SENTENCIAS INTERLOCUTORIAS

Sandoval García Martha Leticia vs. Sergio Ramírez Montoya. Especial Familiar 1 Sent. Inter. en Incidente. Núm. Exp. 680/2018 Inc. de Cancel. e Pensión Alimenticia

EL SECRETARIO DE ACUERDOS
LIC. VÍCTOR MANUEL MÉNDEZ FRÍAS

VIGÉSIMO SÉPTIMO DE LO FAMILIAR

SECRETARÍA "A"
ACUERDOS DEL 4 DE NOVIEMBRE DEL 2024

Aburto Lehmans Emilia Elizabeth vs. Jaime Cater Gutiérrez. Controversias del Orden Familiar 1 Acdo. en Otros. Núm. Exp. 427/2014 Tomo II.
Alvarado León Onésimo su Sucesión. Sucesorio Familiar 1 Acdo. Núm. Exp. 913/2024 Sucesorio Testamentario.
Andrade Sorcia Gabriela vs. Cruz Parra Óscar. Especial Familiar 1 Acdo. Núm. Exp. 1407/2022 Div. Incausado.
Arce Camargo Susana su Sucesión. Sucesorio Familiar 1 Acdo. Núm. Exp. 131/2024 Testamentario.
Arenas Lara Alfonso su Sucesión. Sucesorio Familiar 1 Acdo. Núm. Exp. 1173/2024 Sucesorio Intestamentario.
Arriaga Dorantes Esmeralda vs. Castillo González José Carlos. Exh. Familiar 1 Acdo. en Exhorto. Núm. Exp. 1971/2024.
Austria Guadarrama Ximena vs. Calvo Carrasco Alan. Controversias del Orden Familiar 1 Acdo. Núm. Exp. 1651/2023 Controv. del Orden Familiar.
Azamar Vidal Silvia vs. Jiménez Noricumbo Jorge Humberto. Controversias del Orden Familiar 1 Acdo. Núm. Exp. 1651/2024 Controv. del Orden Familiar.
Baca Vargas Martha Elia Yolanda y Serrato Maldonado Yadhira Angélica vs. Villanueva Baca Linda Yolanda. Sucesorio Familiar Reagenda Aud. Incidental. 1 Acdo. en Incidente. Núm. Exp. 2215/2019 Inc. de Remoción de Albacea.
Ballesteros López Áurea Eugenia. Sucesorio Familiar Ycmg. 1 Acdo. en Otros. Núm. Exp. 599/2006 Secc. Segunda.
Bojorges Rodríguez Marco Antonio su Sucesión. Sucesorio Familiar 1 Acdo. Núm. Exp. 1313/2023 Intestamentario.
Cajero Casañas Gloria vs. González Cisneros Servando. Especial Familiar 1 Acdo. Núm. Exp. 1501/2021.
Calderón Villafan María Isabel vs. Ibarra Tinoco Arturo. Controversias del Orden Familiar 1 Acdo. Núm. Exp. 1935/2024.
Campos Reyes Diana Laura vs. Cruz de la Rosa Gustavo Fernando. Especial Familiar 1 Acdo. en Incidente. Núm. Exp. 1525/2022 Inc. de Fijación de Pensión Alimenticia y Guarda y Custodia.
Castillo Osorio Susana Sarai vs. Zúñiga Lorenzo Humberto. Controversias del Orden Familiar Ycmg. 1 Acdo. Núm. Exp. 1913/2024 Controv. del Orden Familiar.
Córdova Melgarejo Leticia vs. González Tirado Roberto. Ord. Civil Familiar 1 Acdo. Núm. Exp. 2033/2022 Div. Incausado.
Cuéllar García María Luisa su Sucesión. Sucesorio Familiar 1 Acdo. Núm. Exp. 1933/2024 Sucesorio Intestamentario.
Díaz Liho Carmen Abigail vs. J. Guadalupe Porfirio Romero González. Controversias del Orden Familiar 1 Acdo. Núm. Exp. 15/2013.
Díaz Nieto Rocío. Juris. Voluntaria Familiar 1 Acdo. Núm. Exp. 1553/2024 Interdicción.
Díaz Rendón Raquel su Sucesión. Sucesorio Familiar 1 Acdo. Núm. Exp. 1243/2024 Sucesorio Intestamentario.
Domínguez Carrillo Francisco su Sucesión. Sucesorio Familiar 1 Acdo. Núm. Exp. 2163/2022 Testamentario.
Dorantes Hernández Ana María su Sucesión. Sucesorio Familiar 2 Acdos. Núm. Exp. 1369/2024 Sucesorio Intestamentario.
Encarnación López Abigail Divina vs. Castillo González Víctor Javier. Controversias del Orden Familiar 1 Acdo. Núm. Exp. 1451/2024 Controv. del Orden Familiar.
Fernández Ortega Itziar vs. Garza Ramírez José Nevardo. Especial Familiar 1 Billete. 1 Acdo. en Incidente. Núm. Exp. 1365/2021 Inc. de Guarda y Custodia y Alimentos.
Flores Ronquillo Viviana Carmina vs. Alpizar Reyes Irvin Alberto. Controversias del Orden Familiar 1 Acdo. Núm. Exp. 1509/2024 Controv. del Orden Familiar.
Galindo Vidal María. Sucesorio Familiar 1 Acdo. Núm. Exp. 75/2020.
García Flores Jhoana Monserrat vs. Colunga López Ricardo. Controversias del Orden Familiar 1 Acdo. Núm. Exp. 323/2020.
García García Óscar vs. Morales Tello Sandra Angélica. Exh. Familiar 1 Acdo. en Exhorto. Núm. Exp. 1879/2024.
García Islas Ana María y Cancino García Ricardo vs. Cancino Sánchez Ulises Ricardo. Controversias del Orden Familiar 1 Acdo. en Incidente. Núm. Exp. 455/2019 Inc. de Cump. de Pago de Pensiones Alimenticias.
García Trejo Marín y/o Marian García (su Sucesión). Exh. Familiar 4 Acdos. en Exhorto. Núm. Exp. 1885/2024.
García Verónica Nolasco vs. Arias Guerrero Armando Axel. Controversias del Orden Familiar 2 Acdos. Núm. Exp. 1139/2022.
Girón Romero Antonio su Sucesión. Sucesorio Familiar 1 Acdo. Núm. Exp. 1221/2023 Intestamentario.
González Cruz Alejandro. Sucesorio Familiar Ycmg. 1 Acdo. en Otros. Núm. Exp. 125/2008 Secc. Segunda.
González Gómez María Nancy vs. García Aguilar Fernando Augusto. Especial Familiar Ycmg. 1 Acdo. en Otros. Núm. Exp. 1733/2010 Vía Apremio.
González Martínez María Carmen vs. Mejía Cruz José Luis. Especial Familiar 1 Acdo. en Incidente. Núm. Exp. 959/2017 Inc. de Modificación de Convenio.
González Martínez María Carmen vs. Mejía Cruz José Luis. Especial Familiar 1 Acdo. en Incidente. Núm. Exp. 959/2017 Vía Apremio, Inc. Ejecc. Convenio.

SOLO CONSULTA
SOLO CONSULTA
SOLO CONSULTA

González Tenorio Raúl vs. Jiménez Martínez Fernanda. Controversias del Orden Familiar Ycmg. 1 Acdo. Núm. Exp. 1277/2024 Controv. del Orden Familiar.
Guerrero Flor de María su Sucesión. Sucesorio Familiar 1 Acdo. Núm. Exp. 1103/2024 Sucesorio Testamentario.
Guerrero García Jimena Yael vs. Guerrero Martínez Marco Antonio. Controversias del Orden Familiar 1 Acdo. Núm. Exp. 1987/2023 Tomo II.
Gutiérrez Gutiérrez María del Rosario vs. Alejandro Llera de Nova. Controversias del Orden Familiar 2 Acdos. Núm. Exp. 1347/2013.
Hernández Fernández Diana Marisol vs. Jiménez Velázquez Miguel Ángel. Controversias del Orden Familiar 1 Acdo. Núm. Exp. 157/2002 Bis. 1.
Icaza López Lilián Stefania vs. Mercado Peña Edgar Arturo. Controversias del Orden Familiar 2 Acdos. Núm. Exp. 969/2024 Controv. del Orden Familiar.
Loo Moreno Roberto vs. Velázquez Serrano María Esmeralda. Ord. Civil Familiar 1 Acdo. Núm. Exp. 1443/2023 Div. Incausado.
López Guevara Rosa Angélica vs. David Gil Sánchez. Ord. Civil Familiar Ycmg. 1 Acdo. en Incidente. Núm. Exp. 823/2007 Inc. de Reduc. de Pensión Alimenticia y Modificación de Régimen de Visitas y Convivencias.
López Lagunez Marcelo su Sucesión. Sucesorio Familiar 1 Acdo. Núm. Exp. 1885/2023 Intestamentario.
López Sandoval Valentina Virginia vs. Sandoval Avendaño Abel Eliu. Controversias del Orden Familiar Requerimiento Sala 2. 4 Acdos. en Incidente. Núm. Exp. 1923/2021 Vía de Apremio.
Loredo Mota Laura Fernanda vs. Jarrar Haitem. Controversias del Orden Familiar 1 Acdo. Núm. Exp. 1443/2022 Controv. del Orden Familiar.
Lucas Becerril José Jaime vs. Hernández Cerón Nayely. Exh. Familiar 1 Acdo. en Exhorto. Núm. Exp. 1965/2024.
Madero Arteaga Guadalupe su Sucesión. Sucesorio Familiar 1 Acdo. Núm. Exp. 1581/2024 Sucesorio Intestamentario.
Marín Contreras J Jesús su Sucesión. Sucesorio Familiar Ycmg. 1 Acdo. Núm. Exp. 951/2024 Sucesorio Testamentario.
Martínez Fajardo Silvia su Sucesión. Sucesorio Familiar 1 Acdo. Núm. Exp. 1489/2024 Sucesorio Intestamentario.
Martínez Hernández Abel su Sucesión. Sucesorio Familiar Ycmg. 2 Acdos. Núm. Exp. 1503/2024 Sucesorio Intestamentario.
Melo Moreno Yulma vs. López Castillo Prefecto. Controversias del Orden Familiar Ycmg. 2 Acdos. Núm. Exp. 797/2022.
Meza Rosas Zenaida. Sucesorio Familiar 1 Acdo. Núm. Exp. 279/2021.
Moctezuma Anaya Jesús su Sucesión. Sucesorio Familiar 1 Acdo. Núm. Exp. 143/2024 Testamentario.
Molina Hernández Guadalupe su Sucesión. Sucesorio Familiar 1 Acdo. Núm. Exp. 1085/2024 Sucesorio Intestamentario.
Monroy Lorenzana Hilaria su Sucesión. Sucesorio Familiar Ycmg. 1 Acdo. Núm. Exp. 379/2024 Sucesorio Testamentario.
Montes Aguilar Cristina Cecilia vs. Elías Lemus Alvarado. Controversias del Orden Familiar Expedientillo. 1 Acdo. Núm. Exp. 691/2013.
Morales Salinas Alejandro vs. Brianda Yazmín Reyes Flores. Controversias del Orden Familiar Tomo II. 1 Acdo. Núm. Exp. 285/2016.
Muñoz Centeno Brenda vs. Miguel Arturo González Miranda. Controversias del Orden Familiar 1 Acdo. en Incidente. Núm. Exp. 1845/2009 Inc. de Repos. de Autos.
Ordaz Rodríguez Francisca su Sucesión. Sucesorio Familiar 1 Acdo. Núm. Exp. 1695/2023 Testamentario.
Ortiz Zamora Dalia del Carmen Josefa. Sucesorio Familiar 1 Acdo. Núm. Exp. 317/2020.
Pablo Bruno Lucía vs. López González Guillermo. Controversias del Orden Familiar 1 Acdo. Núm. Exp. 1403/2021 Tomo II.
Palacios Padilla Juliv Vianey vs. Mendoza Iniesta Marco Antonio. Ord. Civil Familiar 1 Acdo. en Incidente. Núm. Exp. 1873/2021 Inc. de Tacha de Testigos.
Pantoja Gutiérrez Ángel Joaquín vs. Ramírez Pérez Maribel. Especial Familiar 1 Acdo. Núm. Exp. 1093/2023 Div. Incausado.
Parra Chávez Genaro vs. Sámano Parada Mabel. Controversias del Orden Familiar 1 Acdo. Núm. Exp. 531/2022 Controv. del Orden Familiar.
Peinado Ramírez Antonio su Sucesión. Sucesorio Familiar 1 Acdo. Núm. Exp. 461/2024 Sucesorio Intestamentario.
Pérez Cortés Juan Manuel su Sucesión. Sucesorio Familiar 1 Acdo. Núm. Exp. 2043/2022 Sucesorio Intestamentario.
Pérez González Karla vs. Roberto Zabala Escobar. Controversias del Orden Familiar 1 Acdo. Núm. Exp. 1641/2013.
Pimentel Carrasco Alfredo vs. Cruz Jaimes Guadalupe Dolores. Ord. Civil Familiar 1 Acdo. Núm. Exp. 1901/2022 Div. Incausado.
Pérez Pérez Modesta. Int. 1 Acdo. Núm. Exp. 834/1985.
Ramos Romero Carmen vs. Guadarrama de Los Santos Jazmín y Otro. Controversias del Orden Familiar 1 Acdo. en Otros. Núm. Exp. 107/2019 Tomo II.
Reues Rodríguez Betsabe vs. León Chávez Omar. Exh. Familiar 1 Acdo. en Exhorto. Núm. Exp. 1963/2024.
Reyes Jiménez Elizabeth vs. Ramírez Gutiérrez Mauricio. Controversias del Orden Familiar 2 Acdos. Núm. Exp. 2083/2018.
Reyes Ochoa Lourdes Yanin vs. Álvarez Serrano Mauro Gabriel. Controversias del Orden Familiar 1 Acdo. Núm. Exp. 1757/2024 Controv. del Orden Familiar.
Ríos Olmos Vanessa Mayte vs. Báeza Reyes Víctor Crescenciano. Controversias del Orden Familiar Ycmg. 3 Acdos. Núm. Exp. 1359/2024 Controv. del Orden Familiar.
Ríos Robles Brenda vs. Hernández García Cristian Andrés. Controversias del Orden Familiar 1 Acdo. Núm. Exp. 1987/2024 Controv. del Orden Familiar.
Rivas Zavala José Antonio su Sucesión. Sucesorio Familiar 1 Acdo. Núm. Exp. 1107/2024 Sucesorio Testamentario.
Robledo Hernández Alfredo vs. Tania Gissel Sánchez Canales. Controversias del Orden Familiar 1 Acdo. Núm. Exp. 513/2012.
Rodríguez Aguilar Daniel. Int. 1 Acdo. Núm. Exp. 1419/2011.
Rodríguez Berumen Luis Alfonso. Int. 3 Acdos. Núm. Exp. 1363/2011.
Rodríguez García Alejandra Roxana vs. Rodríguez García Ulises. Controversias del Orden Familiar 2 Acdos. Núm. Exp. 1115/2019.
Rodríguez Hernández Josefina su Sucesión. Sucesorio Familiar Ycmg. 2 Acdos. Núm. Exp. 87/2024 Intestamentario.
Ruíz Carmona José Álvaro. Sucesorio Familiar 1 Acdo. Núm. Exp. 1073/2021.
Ruíz Sánchez Elisa vs. Ruíz Sánchez Eliza. Sucesorio Familiar 1 Acdo. Núm. Exp. 275/2007 Expediente.
Salamanca Oscoy Porfirio su Sucesión. Sucesorio Familiar 1 Acdo. Núm. Exp. 1143/2024.
Salinas Paredes Gerónimo su Sucesión. Sucesorio Familiar 1 Acdo. Núm. Exp. 493/2022 Intestamentario.
Sánchez José Antonio su Sucesión Cortés. Sucesorio Familiar 1 Acdo. en Otros. Núm. Exp. 2039/2021 Tercera Sección.
Sánchez Karina Jacqueline Cabrera vs. Velásquez Guerra Ángel Daniel. Controversias del Orden Familiar 1 Acdo. Núm. Exp. 2011/2023.
Sánchez Ochoa Edgar vs. Ramírez Zepeda Rosa Elena. Controversias del Orden Familiar 1 Acdo. Núm. Exp. 1541/2024 Controv. del Orden Familiar.
Sánchez Pérez Salustio su Sucesión. Sucesorio Familiar 1 Acdo. Núm. Exp. 1351/2024 Sucesorio Intestamentario.
Sánchez Reynoso María Gloria vs. Juan Martín Carrera Rodríguez. Controversias del Orden Familiar Ycmg. 2 Acdos. Núm. Exp. 1041/2016.
Santiago Palacios Josué vs. Macías Salazar María Guadalupe. Controversias del Orden Familiar 2 Acdos. en Incidente. Núm. Exp. 223/2022 Inc. de Cambio de Guarda y Custodia.
segundo escobar bartolo. sucesorio familiar 1 acdo. núm. exp. 1283/2015.
Sosa Valencia Alberto. Int. 2 Acdos. Núm. Exp. 113/2010.
Suárez Huesca Arieman Efraín vs. Blanca Janet Rojas Rodríguez. Especial Familiar Ycmg. 1 Acdo. Núm. Exp. 2349/2015.
Suárez Huesca Arieman Efraín vs. Rojas Rodríguez Blanca Janet. Especial Familiar Ycmg. 4 Acdos. en Incidente. Núm. Exp. 2349/2015 Inc. de Cancel. de Pensión Alimenticia (Ii).
Terrazas González Emma su Sucesión. Sucesorio Familiar 1 Acdo. Núm. Exp. 1837/2023 Testamentario.
Torres Ibáñez María Angélica. Juris. Voluntaria Familiar 1 Acdo. Núm. Exp. 555/2022 Interdicción.
Tovar Garibay Rubén Antonio su Sucesión. Sucesorio Familiar Ycmg. 1 Acdo. Núm. Exp. 1317/2024 Sucesorio Testamentario.
Trejo Venegas Sergio Antonio. Sucesorio Familiar 1 Acdo. en Otros. Núm. Exp. 407/2021 Secc. Tercera.

SOLO CONSULTA
SOLO CONSULTA
SOLO CONSULTA

Uriosso Silva José vs. Juárez Farías Yenid. Especial Familiar 1 Acdo. Núm. Exp. 839/2024 Div. Incausado.
Vázquez Navarro Hilda vs. Beltrán García Benjamín. Controversias del Orden Familiar 4 Acdos. Núm. Exp. 1395/2019.
Vega González Eduardo su Sucesión. Sucesorio Familiar 1 Acdo. Núm. Exp. 573/2024 Sucesorio Intestamentario.
Vega Lara Elba su Sucesión. Sucesorio Familiar 1 Acdo. Núm. Exp. 1049/2017.
Vilchis Inés Téllez. Sucesorio Familiar 1 Acdo. Núm. Exp. 163/2016 1 Bis.
Vilchis Sánchez Cecilia vs. García García Jorge. Ord. Civil Familiar Ycmg. 3 Acdos. Núm. Exp. 2063/2023 Div. Incausado.
Villagómez Bueno César Eduardo vs. Ramírez Espinoza Karla Mónica Priscila. Especial Familiar Reagenda Aud. 272- B Cpc. 1 Acdo. Núm. Exp. 803/2024 Div. Incausado.
Villeda Moncada Mario su Sucesión. Sucesorio Familiar 1 Acdo. Núm. Exp. 831/2022 Testamentario.

NO PUBLICADOS

Alcalá Alcayde Rodolfo Guillermo vs. García Haro Ernestina Jacqueline. Especial Familiar 1 Acdo. en Incidente. Núm. Exp. 1825/2013 Inc. Incumplimiento de Convn. (Pago Pensiones Alimenticias Vencidas).
Márquez Ambrosio Verónica vs. Flores Adam Abraham. Exh. Familiar 1 Acdo. en Exhorto. Núm. Exp. 1955/2024.
Masin Hernández Teresa. Sucesorio Familiar 2 Acdos. en Otros. Núm. Exp. 833/2023 Secc. Segunda.
Rodríguez Ivellez Araceli y de Fuentes Aguirre Jorge Eduardo vs. De Fuentes Aguirre Angélica Yadira. Controversias del Orden Familiar 2 Acdos. en Incidente. Núm. Exp. 1951/2014 Inc. de Modificación de Pensión Alimenticia.

AUDIENCIA

López Jiménez Estefania vs. Becerril Cruz Arturo Esteban. Aud. Controversias del Orden Familiar 1 Aud. en Incidente. Núm. Exp. 769/2019 Inc. de Modificación de Régimen de Visitas y Convivencias Provisional (Ii).
Martínez Malagón Martín vs. Beas Rivera Ismael. Ord. Civil Familiar. 1 Audiencia. Núm. Exp. 1113/2023 Div. Incausado.
Reyes Santos Tomás vs. Cruz Ramírez Mary Carmen. Ord. Civil Familiar. 1 Audiencia. Núm. Exp. 2153/2023.
Rodríguez Karina Rodríguez vs. Flores Alejandro Valencia. Aud. Plática Menor Controversias del Orden Familiar 1 Audiencia. Núm. Exp. 719/2024.
Sánchez Reynoso María Gloria y Carrera Sánchez Christian Aristides vs. Carrera Rodríguez Juan Martín. Aud. Controversias del Orden Familiar 1 Aud. en Incidente. Núm. Exp. 1041/2016 Inc. de Pago de Pensiones Alimenticias Provisionales Vencidas y No Pagadas.
Suárez Huesca Arieman Efraín vs. Rojas Rodríguez Blanca Janet vs. Suárez Rojas Hitai Janet. Aud. Incidental Especial Familiar. 1 Aud. en Incidente. Núm. Exp. 2349/2015 Inc. Cancel. Pensión Alimenticia Provisional.

SENTENCIAS DEFINITIVAS DEL 4 DE NOVIEMBRE DEL 2024

Santander García Valeria Yarave vs. Casas Morelos Fausto. Controversias del Orden Familiar Epp Sent. Def. 1 Núm. Exp. 1415/2022 Controv. del Orden Familiar

SENTENCIAS INTERLOCUTORIAS NO PUBLICADOS

Pazaran Silva Juan. Sucesorio Familiar Epp Sent. Interl. 1 Sent. Inter. en Incidente. Núm. Exp. 1283/2018 Inc. de Oposición Al Informe de Albacea

EL SECRETARIO DE ACUERDOS
LIC. GUSTAVO ENRIQUE LÓPEZ VELASCO

SECRETARÍA "B"
ACUERDOS DEL 4 DE NOVIEMBRE DEL 2024

Andrade Estrada Juan vs. Muñoz Balbuena Angelina. Exh. Familiar 1 Acdo. en Exhorto. Núm. Exp. 1970/2024.
Arroyave Escudero Óscar Ernesto su Sucesión. Sucesorio Familiar 1 Acdo. Núm. Exp. 1180/2017.
Barrón Villanueva Itzel Alejandra vs. Fermín Arturo Ituarte España. Controversias del Orden Familiar 1 Acdo. en Incidente. Núm. Exp. 494/2020 Inc. de Cobro de Pensiones Caidas y Actual. de Pensión Alimenticia.
Belmont Peña Fernando su Sucesión. Sucesorio Familiar 1 Acdo. Núm. Exp. 956/2024 Sucesorio Intestamentario.
Calahorra Garrido Jesús su Sucesión. Sucesorio Familiar 1 Acdo. Núm. Exp. 2014/2023 Tercera Sección.
Calderón Corona Enrique su Sucesión. Sucesorio Familiar 1 Acdo. Núm. Exp. 34/2024.
Cámara Priego Leyda su Sucesión. Juris. Voluntaria Familiar 1 Acdo. Núm. Exp. 520/2024 Juris. Voluntaria.
Castillo Venegas Javier su Sucesión. Sucesorio Familiar 1 Acdo. Núm. Exp. 760/2024 Sucesorio Intestamentario.
Cejudo Sánchez Rafaela. Sucesorio Familiar 2 Acdos. Núm. Exp. 1408/2012.
Clila Palacios Jorge Alberto vs. Ibarra Jiménez Isabel. Ord. Civil Familiar 1 Acdo. en Incidente. Núm. Exp. 1876/2023 Inc. de Cancel. de Pensión Alimenticia y Guarda y Custodia.
Cruz Sanabria Margarita su Sucesión. Sucesorio Familiar 1 Acdo. Núm. Exp. 1798/2024 Sucesorio Intestamentario.
Damián Vallejo Adriana vs. Leduc Bordon Enrique. Controversias del Orden Familiar 1 Acdo. Núm. Exp. 510/2023 Controv. del Orden Familiar.
Dugay Álvarez Victoria su Sucesión. Sucesorio Familiar 1 Acdo. Núm. Exp. 470/2022 Sucesorio Intestamentario.
Enríquez Job su Sucesión Llamas. Sucesorio Familiar 1 Acdo. en Otros. Núm. Exp. 142/2022 Tercera Secc. de Administración.
Espinoza Pascacio Inés. Sucesorio Familiar 1 Acdo. en Incidente. Núm. Exp. 138/1994 Inc. de Remoción de Albacea.
Espinoza de Los Monteros Ávila Amaranta vs. Muciño Castillo Joel Jonatan. Especial Familiar 1 Acdo. Núm. Exp. 2010/2022 Div. Incausado.
Eulogio Pérez Francisca vs. Miranda Villeda Fermín y Tejeda Eulogio Betsabe. Controversias del Orden Familiar 2 Acdos. Núm. Exp. 1788/2024 Controv. del Orden Familiar.
García García Amelia Alejandra vs. Gómez Granados Juan Carlos. Controversias del Orden Familiar 1 Acdo. Núm. Exp. 992/2023 Controv. del Orden Familiar.
García Hernández Carmen Andrea vs. Guerrero Romero David Gibran. Controversias del Orden Familiar 2 Acdos. Núm. Exp. 2192/2023 Controv. del Orden Familiar.
Gómez Rodríguez Irene Margot vs. Eduardo Galarza Martínez. Controversias del Orden Familiar 1 Acdo. Núm. Exp. 200/2014.
Gómez Rodríguez Irene Margot vs. Eduardo Galarza Martínez. Controversias del Orden Familiar 5 Acdos. en Incidente. Núm. Exp. 200/2014 Inc. de Cancel. de Pensión Alimenticia por Comparecencia Provisional.
González González Salvador su Sucesión. Sucesorio Familiar 1 Acdo. Núm. Exp. 238/2024 Sucesorio Intestamentario.
González Malagón Ignacia Beatriz su Sucesión. Sucesorio Familiar 1 Acdo. Núm. Exp. 892/2024 Sucesorio Testamentario.
González Rosas María Rebeca vs. Ramírez Hernández Salome. Ord. Civil Familiar 1 Acdo. Núm. Exp. 1962/2024 Ord. Civil.
González Estrada José Santiago. Test. 1 Acdo. Núm. Exp. 1426/2002.
Gutiérrez Valeriano Anselmo su Sucesión. Sucesorio Familiar 1 Acdo. Núm. Exp. 1890/2024 Sucesorio Testamentario.
Hernández Rodríguez Carmen vs. Salazar Escalante Víctor Hugo. Ord. Civil Familiar 3 Acdos. Núm. Exp. 1644/2023 Div. Incausado.
Hernández Sánchez Edith vs. Ríos Alfonso Jhon Rivelino. Especial Familiar 1 Acdo. en Incidente. Núm. Exp. 1184/2019 Inc. de Liquidación de la Sociedad Conyugal.
Herrera Sánchez Elena Yurai vs. Manzo Mondragón Alan Josuphe. Controversias del Orden Familiar 2 Acdos. Núm. Exp. 78/2021.
Magaña Gallegos José. Sucesorio Familiar 1 Acdo. Núm. Exp. 472/2019.
Mancera Coaxaspa Luisa su Sucesión. Sucesorio Familiar 1 Acdo. Núm. Exp. 1028/2023 Sucesorio Intestamentario.
Martínez Méndez Greta Monserrat Alejandra vs. Carvajal Gómez Mariano. Controversias del Orden Familiar 1 Acdo. Núm. Exp. 684/2023 Controv. del Orden Familiar.
Monroy Maoly Josefina Herrera vs. Hernández Mejías Pedro Pablo. Controversias del Orden Familiar 1 Acdo. en Otros. Núm. Exp. 140/2022 Tomo II.
Montoya Valencia Ana Laura vs. Niño Ángeles Félix. Exh. Familiar 1 Acdo. en Exhorto. Núm. Exp. 1966/2024.
Morales Pérez Nayeli vs. Jonathan Contreras Gómez. Controversias del Orden Familiar 1 Acdo. en Incidente. Núm. Exp. 2240/2015 Inc. de Cambio de Guarda y Custodia Tomo III.
Murillo Cabrera Francisca su Sucesión. Sucesorio Familiar 2 Acdos. Núm. Exp. 750/2024.
Muñiz Olivos María Lourdes su Sucesión. Sucesorio Familiar 1 Acdo. Núm. Exp. 1530/2024 Sucesorio Intestamentario.

SOLO CONSULTA
SOLO CONSULTA
SOLO CONSULTA

Neumann Rodolfo Eduardo Colores vs. Ramos Rojas María Guadalupe Adriana. Ord. Civil Familiar 1 Acdo. en Otros. Núm. Exp. 1700/2021 Tomo III.
Orozco Rodríguez Ricardo su Sucesión. Sucesorio Familiar 1 Acdo. Núm. Exp. 1736/2024 Sucesorio Intestamentario.
Padilla Flores Mary Carmen vs. Paz Nava Jaime Alejandro. Controversias del Orden Familiar 1 Acdo. Núm. Exp. 1208/2024 Controv. del Orden Familiar.
Pérez Aguilar Olivia vs. Rosas Delgado Gilberto. Controversias del Orden Familiar 1 Acdo. Núm. Exp. 1908/2024 Controv. del Orden Familiar.
Pérez Hernández Alberto. Sucesorio Familiar 1 Acdo. en Incidente. Núm. Exp. 98/2008 Repos. de Autos.
Pérez José Mauricio. Juris. Voluntaria Familiar 1 Acdo. Núm. Exp. 1336/2024 Juris. Voluntaria.
Poceros J Faustino su Sucesión Joffre. Sucesorio Familiar 1 Acdo. en Otros. Núm. Exp. 76/2022 Segunda Sección.
Ramírez Aranda Nancy Lorena vs. Escorza Aguilar José Armando. Exh. Familiar 1 Acdo. en Exhorto. Núm. Exp. 1964/2024.
Ramos López Samuel Enrique su Sucesión. Sucesorio Familiar 1 Acdo. Núm. Exp. 698/2023 Sucesorio Intestamentario.
Reyes Fuentes Ricardo Daniel vs. Méndez Gutiérrez Jaquelína. Controversias del Orden Familiar 1 Acdo. en Otros. Núm. Exp. 164/2022 Tomo II.
Reyes Ruíz María Isabel vs. Reyes Bravo Inocente su Sucesión. Ord. Civil Familiar 1 Acdo. Núm. Exp. 1958/2024 Ord. Civil.
Robles Vázquez Lucía Guadalupe vs. Artemio Nava Romero. Controversias del Orden Familiar 4 Acdos. Núm. Exp. 584/2015.
Rojas Cinco Ángel Mauricio vs. Arzate Méndez Mariana. Controversias del Orden Familiar 8 Acdos. en Otros. Núm. Exp. 820/2023 Tomo II.
Romero Morales Adolfo vs. Cruz Rodríguez Anastacia. Especial Familiar 1 Acdo. Núm. Exp. 236/2024 Div. Incausado.
Sabbagh Mora Alfredo. Juris. Voluntaria Familiar 2 Acdos. Núm. Exp. 346/2024 Interdicción.
Salles Mora Elisa y Hanel Calixto Mateos. Juris. Voluntaria Familiar 1 Acdo. Núm. Exp. 1918/2024 Jueisdicción Voluntaria.
Saúles Pérez Lizbeth Ariadne. Juris. Voluntaria Familiar 1 Acdo. Núm. Exp. 1874/2024 Interdicción.
Sierra Hernández Rodrigo Javier vs. Graciela González Sánchez. Controversias del Orden Familiar 2 Acdos. en Otros. Núm. Exp. 560/2016 Tercer Tomo del Cuad. Principal.
Silverio Vázquez Guadalupe vs. Juan Bernal Alvarado. Controversias del Orden Familiar 2 Acdos. en Incidente. Núm. Exp. 1120/1998 Inc. de Cancel. de Pensión Alimenticia.
Solís Vergara María del Carmen vs. Shirasago Domínguez Roberto. Controversias del Orden Familiar 1 Acdo. en Otros. Núm. Exp. 344/2022 Tomo II.
Soto Castañeda Sara vs. Cuaraque Patiño Iván Alejandro. Controversias del Orden Familiar 1 Acdo. Núm. Exp. 1944/2024 Controv. del Orden Familiar.
Valencia Ceciliano Gabriela vs. Gilberto López Escobedo. Ord. Civil Familiar 1 Acdo. Núm. Exp. 100/2003 Bis. 1 Bis 1.
Vargas Pérez Viridiana Geraldine vs. Noyola Guadarrama Alejandro. Controversias del Orden Familiar 2 Acdos. Núm. Exp. 1866/2023 Controv. del Orden Familiar.
Vázquez Vargas Ariadna Scarlett vs. Vázquez Hernández Juan Carlos. Controversias del Orden Familiar 3 Acdos. Núm. Exp. 1616/2024 Controv. del Orden Familiar.
Vergara Contla Elodia su Sucesión. Sucesorio Familiar 1 Acdo. Núm. Exp. 1394/2024 Sucesorio Testamentario.
Villa Gutiérrez María Guadalupe. Sucesorio Familiar 1 Acdo. Núm. Exp. 566/2020.
Zárate Luna Guadalupe su Sucesión. Sucesorio Familiar 1 Acdo. Núm. Exp. 738/2024 Sucesorio Intestamentario.

MAL PUBLICADOS

Ríos Molina Manuel vs. Reséndiz Arias Silvia Tereza. Ord. Civil Familiar 1 Acdo. en Incidente. Núm. Exp. 1180/2023 Inc. de Guarda y Custodia y Pensión Alimenticia.

NO PUBLICADOS

Galindo Vargas Nayeli vs. Borrego Vidal Mario Oswaldo. Controversias del Orden Familiar 1 Acdo. Núm. Exp. 1928/2024 Controv. del Orden Familiar.
Sánchez Santiago Isaac vs. Juárez Reyes Inés Martina. Exh. Familiar 1 Acdo. en Exhorto. Núm. Exp. 1960/2024.

AUDIENCIA

Alvarado Victoria Paola vs. García Torres Williams Ramón. Controversias del Orden Familiar 1 Audiencia. Núm. Exp. 56/2024 Controv. del Orden Familiar.
Escudero Domínguez Mónica vs. Hernández Ramírez Mario. Controversias del Orden Familiar 1 Audiencia. Núm. Exp. 546/2024 Controv. del Orden Familiar.
Galeana del Río Feliciano su Sucesión. 790 C. P. C. (No Celebrada) Sucesorio Familiar. 1 Audiencia. Núm. Exp. 1848/2023 Testamentario.
Neumann Rodolfo Eduardo Colores vs. Ramos Rojas María Guadalupe Adriana. Ord. Civil Familiar. 1 Aud. en Incidente. Núm. Exp. 1700/2021 Inc. de Pensión Compensatoria y Compensación Económica Tomo II.
Romero Morales Adolfo vs. Cruz Rodríguez Anastacia. Especial Familiar. 1 Audiencia. Núm. Exp. 236/2024 Div. Incausado.

SENTENCIAS INTERLOCUTORIAS NO PUBLICADOS

Abundis Martínez Joe Luis. Sucesorio Familiar Sent. Interl. 1 Núm. Exp. 1074/2020

LA SECRETARIA DE ACUERDOS
LIC. LETICIA CRUZ MÉNDEZ

VIGÉSIMO OCTAVO DE LO FAMILIAR

SECRETARÍA "A"
ACUERDOS DEL 4 DE NOVIEMBRE DEL 2024

Acosta Aguilar Jéssica Irene vs. Montalvo Becerra Luis Manuel. Controversias del Orden Familiar 1 Acdo. Núm. Exp. 89/2024.
Aguilar Martínez Margarito vs. Castrejón Sánchez Silvia. Controversias del Orden Familiar 1 Acdo. Núm. Exp. 1689/2024.
Alfaro Lara Libia vs. Jesús Fabián Chávez Olguín. Especial Familiar Expedientillo. 1 Acdo. Núm. Exp. 107/2018.
Álvarez de la Torre Marcela y Alberto Uresti Gómez vs. José Pérez Licea. Div. Vol. 1 Acdo. Núm. Exp. 767/2006.
Anahi Paola Miranda Zepeda vs. Julio César Cruz. Controversias del Orden Familiar 1 Acdo. Núm. Exp. 1809/2024.
Antillon Maciel Consuelo, su Sucesión. Sucesorio Familiar 1 Acdo. Núm. Exp. 1323/2019.
Antonio Vasques Ludivina vs. Morales Romero Óscar. Exh. Familiar 1 Acdo. en Exhorto. Núm. Exp. 1977/2024.
Arehmy Rivas Flores vs. César Rodrigo Vázquez Flores. Controversias del Orden Familiar 1 Acdo. Núm. Exp. 1899/2024.
Arriaga Olivares Manuel su Sucesión. Sucesorio Familiar 1 Acdo. Núm. Exp. 1497/2024.
Ávila Cruz Mayra Itzel vs. Cortés López José de Jesús. Controversias del Orden Familiar 1 Acdo. Núm. Exp. 1373/2024.
Ávila Martínez Iván vs. Ávila León Juan Carlos. Controversias del Orden Familiar 1 Acdo. Núm. Exp. 1729/2024.
Avilés Naranjo María Teresa vs. Álvarez Aguilar José. Controversias del Orden Familiar 1 Acdo. en Otros. Núm. Exp. 485/2022 Cuad. de Vía de Apremio.
Badillo Benítez Gabriela vs. Manuel Antonio de la Cruz Núñez. Controversias del Orden Familiar 1 Acdo. Núm. Exp. 299/2020 Bis. 1 Tomo Dos.
Castillo Hernández Yolanda vs. Cruz Castillo Lucero Irene. Controversias del Orden Familiar 1 Acdo. Núm. Exp. 1127/2023.
Ceballos Marcial Elizabeth vs. Luna Mandujano Miguel Esteban. Controversias del Orden Familiar 1 Acdo. Núm. Exp. 647/2024.
Chávez Hernández Verónica Raquel vs. Hugo Torres Ibáñez. Controversias del Orden Familiar 1 Acdo. Núm. Exp. 2063/2019.
Cid Salinas Nayelli vs. Arteaga Mendoza Jesús. Controversias del Orden Familiar 1 Acdo. Núm. Exp. 1971/2024.
Conde Guzmán Higinio, su Suc. Sucesorio Familiar 1 Acdo. en Otros. Núm. Exp. 821/2003 Secc. Cuarta.
Crispín Coahuilas Neftalí vs. Carlos Argenis Arredondo Canche. Controversias del Orden Familiar 1 Acdo. Núm. Exp. 641/2020.
Cruz Plata Ramón su Sucesión. Sucesorio Familiar 1 Acdo. Núm. Exp. 1843/2024.
Domínguez Eslava Josefa, su Sucesión. Sucesorio Familiar 1 Acdo. Núm. Exp. 1363/2019.
Dorantes Rodríguez Consuelo su Sucesión. Sucesorio Familiar 1 Acdo. Núm. Exp. 1567/2023.
Escamilla Ramírez Luz Elena vs. Valencia Robledo Alfredo. Controversias del Orden Familiar 1 Acdo. en Incidente. Núm. Exp. 501/2022 Cuad. Incidental Abril 2024.

SOLO CONSULTA
SOLO CONSULTA
SOLO CONSULTA

Escamilla Ramírez Luz Elena vs. Valencia Robledo Alfredo. Controversias del Orden Familiar 3 Acdos. Núm. Exp. 501/2022 Bis. 1 Tomo Dos.

Escobar Limón Guillermina su Sucesión. Sucesorio Familiar 1 Acdo. Núm. Exp. 1609/2024.

Espinosa Garcés Julita. Juris. Voluntaria Familiar 1 Acdo. Núm. Exp. 1011/2023.

Fernández Castillo Lizette y Verduzco Castruita Cristian vs. Bárcena Maldonado Saúl y Sotelo Aguirre Lucy Verenisse. Controversias del Orden Familiar 2 Acdos. en Otros. Núm. Exp. 1375/2024 Tomo II.

Flores Sánchez J Ramón su Sucesión. Sucesorio Familiar 1 Acdo. Núm. Exp. 1671/2024.

Francisco González Nelly vs. Christian Adrián Hernández Alvarado. Controversias del Orden Familiar 1 Acdo. en Incidente. Núm. Exp. 2337/2013 Cuad. Incidental.

Franco Barrabosa Claudia Ivette. Juris. Voluntaria Familiar 1 Acdo. Núm. Exp. 1847/2024.

Franco Torres Bonifacio su Sucesión. Sucesorio Familiar 1 Acdo. Núm. Exp. 1469/2024.

Galván Jaimes José Luis Jorge su Sucesión. Sucesorio Familiar 1 Acdo. Núm. Exp. 1105/2024.

García García Gabriela Jazmín vs. Granados Bolaños Ricardo. Controversias del Orden Familiar 1 Acdo. Núm. Exp. 1621/2022.

García Ventura Heriberto su Sucesión. Sucesorio Familiar 1 Acdo. Núm. Exp. 1345/2023.

García Casillas Ana Patricia vs. Romeo Froylán Caballero Ramos. Diversos 1 Acdo. Núm. Exp. 1145/2009.

Garduño Iván y Reséndiz Guevara Blanca Itzel. Especial Familiar 1 Acdo. Núm. Exp. 329/2023.

Gasca Arreola Luis Eduardo vs. Yetzianni Irais Cortés Contreras. Controversias del Orden Familiar 1 Acdo. en Incidente. Núm. Exp. 1311/2019 Inc. de Ejecc. de Sentencia.

Godoy García Carlos vs. Urueta Garza Eva Fabiola. Controversias del Orden Familiar 2 Acdos. Núm. Exp. 643/2020.

González Belman Laura vs. Luis Antonio Gutiérrez López. Controversias del Orden Familiar 1 Acdo. Núm. Exp. 1135/2017.

Guerrero Leonor Diana vs. José de Jesús García Rodríguez. Controversias del Orden Familiar 1 Acdo. Núm. Exp. 343/2021.

Guzmán Mendoza Natalya Remedios vs. Germán Josué Gallegos Delgado. Controversias del Orden Familiar 1 Acdo. Núm. Exp. 785/2019.

Guzmán Solano Nallely vs. Román López Ángel. Exh. Familiar 1 Acdo. en Exhorto. Núm. Exp. 1975/2024.

Hernández Castelazo Karla Patricia vs. Negrete Félix Omar. Exh. Familiar Exhorto. 1 Acdo. en Exhorto. Núm. Exp. 1621/2024.

Hernández García Elizabeth vs. Razo J. Jesús. Exh. Familiar 1 Acdo. en Exhorto. Núm. Exp. 1981/2024.

Hernández Jiménez Tanya vs. Nieto Romero José Alberto. Controversias del Orden Familiar 1 Acdo. Núm. Exp. 1947/2024.

Hernández López Trinidad su Sucesión. Sucesorio Familiar Expedientillo. 1 Acdo. Núm. Exp. 1299/2022.

Hernández Rosas Miriam vs. Trejo García Adolfo. Controversias del Orden Familiar 1 Acdo. Núm. Exp. 1907/2023.

Hernández Sánchez Pedro su Sucesión. Sucesorio Familiar 1 Acdo. Núm. Exp. 191/2017.

Hoth Alatriste Germán su Sucesión vs. No Hay. Sucesorio Familiar Expedientillo. 1 Acdo. en Expedientillo. Núm. Exp. 1927/2023 Bis. 1.

Hoyos Pastor Daniela María vs. Michel Femat Lelong. Controversias del Orden Familiar Expedientillo. 1 Acdo. Núm. Exp. 2053/2018.

Iriarte Rojas Alicia María del Carmen. Sucesorio Familiar 1 Acdo. en Otros. Núm. Exp. 1157/2002 Secc. IV.

Iris Liliana Flores Silva vs. Larios Mina Said Antonio. Controversias del Orden Familiar 2 Acdos. Núm. Exp. 1827/2024.

Jennifer Islas Montes vs. Álvaro Ceballos Velarde. Controversias del Orden Familiar Comparecencia. 1 Acdo. Núm. Exp. 1993/2024.

Lara Sánchez Ricardo. Sucesorio Familiar 1 Acdo. Núm. Exp. 1959/2024.

Lira López Juan Francisco vs. Díaz García Elizabeth Alma Delia. Controversias del Orden Familiar 1 Acdo. Núm. Exp. 1425/2023.

López Díaz Eliud David vs. Pérez Castro Vera Brenda Elvira. Especial Familiar Expdllo. No Publicado. 2 Acdos. Núm. Exp. 433/2024.

Luna López Lourdes Fabiola vs. Landin Alvarado Gabriel Armando. Controversias del Orden Familiar 1 Acdo. Núm. Exp. 1943/2018.

María de Los Ángeles Nava Hinojosa vs. Carlos Guerrero Guerrero. Controversias del Orden Familiar 3 Acdos. Núm. Exp. 233/2002.

Medrano Buenrostro Anahely y Víctor Marcial Granados García. Especial Familiar 1 Acdo. Núm. Exp. 549/2008.

Mejía Parrilla Denali Marisol vs. Pablo Eduardo García Álvarez. Controversias del Orden Familiar 1 Acdo. en Incidente. Núm. Exp. 317/2019 Inc. de Aseguramiento y Aumento de Pensión Alimenticia.

Meneses Huerta María del Carmen su Sucesión. Sucesorio Familiar 1 Acdo. en Incidente. Núm. Exp. 947/2022 Cuad. Incidental.

Monterrubio Landin Emilio vs. Monterrubio Arellano Fabricio. Controversias del Orden Familiar 1 Acdo. Núm. Exp. 1039/2024.

Muñoz Atilano Yolanda su Sucesión. Sucesorio Familiar 1 Acdo. Núm. Exp. 1953/2024.

Navarrete Ruíz Hortencia vs. Eugenio Flores González. Controversias del Orden Familiar 3 Acdos. en Otros. Núm. Exp. 2033/2017 Tomo II.

Noguez Gómez Lilia. Sucesorio Familiar 1 Acdo. Núm. Exp. 295/2014.

Olguín Ferreira Andrea Patricia vs. Sánchez Hernández Daniel Alejandro. Controversias del Orden Familiar 1 Acdo. Núm. Exp. 531/2022.

Olivia Bañuelos Bernal vs. Michell Díaz Enríquez. Controversias del Orden Familiar 2 Acdos. Núm. Exp. 1535/2023.

Olvera López Dorian Yaky vs. Huerta García Yaretzi Ruby. Controversias del Orden Familiar 1 Acdo. Núm. Exp. 1943/2024.

Ortíz Xolo Mitzi Yanari vs. Eduardo Bárcenas Espinoza. Controversias del Orden Familiar 1 Acdo. en Incidente. Núm. Exp. 2233/2019 Cuad. Incidental Abril 2024.

Palma García Alejandro vs. García Palma Cinthia Paola. Controversias del Orden Familiar 1 Acdo. Núm. Exp. 1501/2024.

Pedraza Ramírez Monserrat vs. Estrada Nolasco Sergio Miguel. Controversias del Orden Familiar 1 Acdo. Núm. Exp. 1547/2024.

Pérez Moreno Juan. Juris. Voluntaria Familiar 2 Acdos. Núm. Exp. 193/2021.

Pérez Velasco Luis Manuel vs. Carla Marijke de Keijzer Mariscal. Especial Familiar 1 Acdo. en Incidente. Núm. Exp. 2183/2018 Cuad. Incidental.

Pintor Talavera Wendy Vanessa vs. Armando César Moreno Maqueda. Controversias del Orden Familiar 1 Acdo. Núm. Exp. 1365/2014.

Quezada López Gerardo su Sucesión. Sucesorio Familiar 1 Acdo. Núm. Exp. 1813/2024.

Rangel Urbina Rubén su Sucesión. Sucesorio Familiar 1 Acdo. en Incidente. Núm. Exp. 1443/2022 Inc. de Remoción de Albacea.

Reyes Colín Daniel Yovani vs. Jiménez Cruz Beatriz Mayte. Controversias del Orden Familiar 2 Acdos. Núm. Exp. 1779/2024.

Reyes García Rufino. Sucesorio Familiar Dada Nueva Cuenta. 1 Acdo. en Otros. Núm. Exp. 879/2021 Secc. Segunda.

Rodríguez Rodríguez María Delfina del Carmen su Sucesión. Sucesorio Familiar 1 Acdo. Núm. Exp. 1561/2024.

Rodríguez de la Gala Damet Aura Helena vs. Urbina Chavarría Víctor Hugo. Controversias del Orden Familiar 1 Acdo. Núm. Exp. 545/2024.

Rodríguez Arteaga Irma vs. Jaime Feliciano Hernández. Ord. Civil Familiar 1 Acdo. en Incidente. Núm. Exp. 2089/2010 Inc. de Cancel. de Pensión Alimenticia.

Rojas Barrios José Eduardo Rafael su Sucesión. Sucesorio Familiar 2 Acdos. en Incidente. Núm. Exp. 1775/2015 Inc. de Remoción de Albacea Oct 2024.

Romero Rivera Edmundo su Sucesión. Sucesorio Familiar Expedientillo. 1 Acdo. Núm. Exp. 745/2023.

Salazar Vda. de Elías Francisca su Sucesión. Sucesorio Familiar 1 Acdo. Núm. Exp. 1941/2024.

Salinas Falcón Germán Benito vs. Gómez Parrilla María de Los Ángeles. Controversias del Orden Familiar 2 Acdos. en Otros. Núm. Exp. 2139/2023 Tomo III.

Sánchez Hernández Aldo Edgar vs. González Regalado Sheila. Exh. Familiar 1 Acdo. en Exhorto. Núm. Exp. 1979/2024.

Sánchez Martínez Tania Alejandra vs. Hernández Nolasco Edgar Arturo. Especial Familiar 1 Acdo. Núm. Exp. 309/2024.

Santos Pascual Pilar vs. Morales Hernández Agustín Bernardo. Ord. Civil Familiar 1 Acdo. Núm. Exp. 1813/2023.

Segoviano Miranda Héctor Eduardo vs. Marysol García Vargas. Especial Familiar 1 Acdo. en Incidente. Núm. Exp. 11/2020 Inc. para Regular Las Consecuencias Inherentes a la Disol. del Vinculo Matrimonial.

SOLO CONSULTA
SOLO CONSULTA
SOLO CONSULTA

Torres Aguilar María Adriana vs. Ricardo Vargas Vega. Especial Familiar 1 Acdo. en Incidente. Núm. Exp. 423/2007 Cuad. Incidental.
Vargas Rivas Vianney Itzel vs. Martínez Salazar Víctor. Controversias del Orden Familiar 1 Acdo. en Incidente. Núm. Exp. 401/2024 Inc. de Cambio de Guarda y Custodia.
Vazques Hilarino Joel su Sucesión. Sucesorio Familiar 1 Acdo. Núm. Exp. 307/2017.
Vázquez Hernández Eustorgio su Sucesión. Sucesorio Familiar 1 Acdo. Núm. Exp. 1835/2024.
Villanueva Castro David su Sucesión. Sucesorio Familiar 1 Acdo. Núm. Exp. 1145/2024.
Yésica Aidé Pelayo Aparicio vs. Ricardo Méndez Jiménez. Controversias del Orden Familiar 1 Acdo. Núm. Exp. 1445/2024.
De la Rosa Flores Socorro su Sucesión. Sucesorio Familiar 1 Acdo. Núm. Exp. 1699/2024.
Ángeles Terán Jéssica Mariel vs. Mario Gabriel Ramírez Mejía. Controversias del Orden Familiar 1 Acdo. Núm. Exp. 489/2020.
MAL PUBLICADOS
Garrido Sánchez Elva vs. Morales Hernández Jaime. Exh. Familiar 1 Acdo. en Exhorto. Núm. Exp. 1829/2024.
NO PUBLICADOS
Cuevas Moctezuma Carlos Enrique su Suces. Exh. Familiar 1 Acdo. en Exhorto. Núm. Exp. 1761/2024.
AUDIENCIA
Álvarez Hernández Elva Isabel vs. Antonio Vilchis José Alberto. Controversias del Orden Familiar 1 Audiencia. Núm. Exp. 1085/2022.
Rangel Urbina Rubén su Sucesión. Sucesorio Familiar. 1 Aud. en Incidente. Núm. Exp. 1443/2022 Inc. de Remoción de Albacea.
Salazar González Guadalupe su Sucesión. Sucesorio Familiar. 1 Aud. en Incidente. Núm. Exp. 217/2016 Inc. de Oposición a la Rendición de Cuenta General de 8- 06- 2024.
Sánchez Vázquez Tania vs. Casales Santillán Ricardo. Continuación de Aud. de Ley Incidental Especial Familiar. 1 Aud. en Incidente. Núm. Exp. 1003/2023 Cuad. Incidental.

SENTENCIAS INTERLOCUTORIAS

Morales Villa Antonio su Sucesión. Sucesorio Familiar 1 Núm. Exp. 1035/2022

LA SECRETARIA DE ACUERDOS
LIC. THALIA MONSERRATT ROJAS ENRÍQUEZ

SECRETARÍA "B"
ACUERDOS DEL 4 DE NOVIEMBRE DEL 2024

Adler Braun Alejandro. Especial Familiar 1 Acdo. en Incidente. Núm. Exp. 4/2020 Bis. 2 Incidentep para Regular Las Consecuencias Inherentes a la Disol. del Vinculo Matrimonial Tomo II.
Alanís Magaña Ramón, su Suc. y/o Alaniz Magaña Ramón. Sucesorio Familiar 1 Acdo. en Otros. Núm. Exp. 1508/2007 Secc. Cuarta.
Alvarado Eslava Rigoberto vs. Norma Angélica González López. Especial Familiar 1 Acdo. Núm. Exp. 1128/2020.
Arguello Ortega Erick vs. Espadin Campos Tannia Iris. Controversias del Orden Familiar 1 Acdo. Núm. Exp. 1330/2022 Tomo III.
Arriaga Ramírez María Guadalupe vs. Juan Carlos Clavellina Rodríguez. Alim. Comparec. 1 Acdo. Núm. Exp. 1544/2006.
Arroyo Martín del Campo Sofía vs. Guevara Bermúdez José Antonio. Ord. Civil Familiar 1 Acdo. Núm. Exp. 328/2024.
Ascencio Galicia Edith Ana Laura vs. Lozada Álvarez Carlos Alberto. Especial Familiar 1 Acdo. Núm. Exp. 30/2024.
Azuara Castillo Francisco su Sucesión. Sucesorio Familiar 1 Acdo. Núm. Exp. 702/2024.
Calzada Alejo Rebeca su Sucesión. Sucesorio Familiar Dada Nueva Cuenta. 1 Acdo. Núm. Exp. 1466/2023.
Carmona León Roberto vs. Valdés Escobar Paola Elizabeth. Especial Familiar 1 Acdo. en Expedientillo. Núm. Exp. 928/2024 Bis. 22 Expedientillo.
Castro Farías Jazmín Ernestina vs. Emmanuel Peña Morales. Controversias del Orden Familiar 1 Acdo. Núm. Exp. 1084/2020.
Cervantes Iturbe María del Pilar vs. David Torres Pineda. Especial Familiar 1 Acdo. Núm. Exp. 870/2014.
Cervantes Iturbe María del Pilar vs. David Torres Pineda. Especial Familiar 1 Acdo. en Otros. Núm. Exp. 870/2014 Tomo II.
Chaves Jardón Sergio su Sucesión. Sucesorio Familiar 1 Acdo. Núm. Exp. 784/2022 Secc. Cuarta.
Chillopa Morales Florentino vs. Patricia Inés Hernández Segura. Especial Familiar Expedientillo. 1 Acdo. en Expedientillo. Núm. Exp. 2192/2017 Bis. 22 Expedientillo.
Colín Cano Rodrigo vs. Morales Ramírez Alejandra. Controversias del Orden Familiar 2 Acdos. Núm. Exp. 604/2023.
Cravioto Cortés María de Los Dolores su Sucesión. Sucesorio Familiar 1 Acdo. Núm. Exp. 316/2024.
Cruz Almazán José Eduardo Geovanny vs. Mendiola García Nancy Angélica. Controversias del Orden Familiar 1 Acdo. Núm. Exp. 520/2024.
Espinoza Romero Domingo. Sucesorio Familiar 1 Acdo. Núm. Exp. 1986/2014.
Fernández Farfán Alicia, su Suc. Sucesorio Familiar 1 Acdo. Núm. Exp. 1500/2012.
Fernández Jiménez María Teresa vs. Pablo Arévalo Luna. Especial Familiar 2 Acdos. en Incidente. Núm. Exp. 2040/2019 Bis. 1 Inc. para Regular Las Consecuencias Inherentes a la Disol. del Vinculo Matrimonial.
Flores Núñez Esther, su Sucesión. Sucesorio Familiar 1 Acdo. en Incidente. Núm. Exp. 1076/2020 Inc. de Remoción de Albacea.
Flores Silva Iris Liliana vs. Larios Mina Said Antonio. Ord. Civil Familiar 1 Acdo. Núm. Exp. 1950/2024.
Frías Jiménez Gabriela vs. Salazar Fabela Carlos Alberto. Controversias del Orden Familiar Expedientillo. 1 Acdo. Núm. Exp. 284/2006.
Gilberto Santiago Castellanos. Juris. Voluntaria Familiar 1 Acdo. Núm. Exp. 14/2024.
Godínez Corona Susana Beatriz vs. López González Jaime Raúl. Controversias del Orden Familiar 2 Acdos. Núm. Exp. 1128/2023.
Gómez Martínez Martha su Sucesión. Sucesorio Familiar 1 Acdo. Núm. Exp. 1452/2024.
González Cárdenas Juan Carlos vs. Rosa Isela Domínguez Urbina. Especial Familiar 1 Acdo. Núm. Exp. 1116/2019.
González Jaime Ismael, su Suc. Sucesorio Familiar Expedientillo. 1 Acdo. Núm. Exp. 2012/2012.
González Trinidad Martina su Sucesión. Sucesorio Familiar 1 Acdo. Núm. Exp. 996/2023.
Guerra Hernández Yobany Javier vs. Ortiz Morales Karen Paola. Especial Familiar Expedientillo. 1 Acdo. Núm. Exp. 1008/2023.
Gutiérrez González Dehida Josefina vs. Eduardo Aguirre Zamudio. Especial Familiar 1 Acdo. en Incidente. Núm. Exp. 1100/2020 Bis. 2 Inc. para Regular Las Consecuencias Inherentes a la Disol. del Vínculo Matrimonial Tomo II.
Guzmán Salmerón Fernando José vs. María del Rocío González Jiménez. Especial Familiar 1 Acdo. en Expedientillo. Núm. Exp. 564/2009.
Hernández Rodríguez Valery Julieta vs. Ismael López Gómez. Controversias del Orden Familiar 1 Acdo. Núm. Exp. 1176/2013.
Herrera Guzmán Heaidy Yadira vs. Acosta Marun Julio Espartaco. Controversias del Orden Familiar 1 Acdo. Núm. Exp. 1720/2024.
Jaloma Soto Luz María vs. Martín Luis Balanzario Guerrero. Especial Familiar Expedientillo. 1 Acdo. Núm. Exp. 2164/2013.
Ledezma Castillo Israel Federico vs. Magallón Lechuga Yadira. Especial Familiar 1 Acdo. Núm. Exp. 110/2024.
Lizardi Bautista Julieta vs. García García Óscar. Ord. Civil Familiar 1 Acdo. en Incidente. Núm. Exp. 84/2022.
López Leal María Lucina su Sucesión. Sucesorio Familiar Expedientillo. 1 Acdo. Núm. Exp. 478/2024.
Lozano Aguilar Patricia, su Sucesión. Sucesorio Familiar 1 Acdo. Núm. Exp. 732/2021.
Ludlow Echeverría José Javier. Juris. Voluntaria Familiar 1 Acdo. Núm. Exp. 34/2019.
Magos Muñoz Alicia su Sucesión. Sucesorio Familiar 1 Acdo. Núm. Exp. 118/2023.
Márquez Mederos Emilia Columba vs. Muñoz Jiménez Reyna. Controversias del Orden Familiar 1 Acdo. Núm. Exp. 1756/2022.
Martínez Ángeles J Guadalupe su Sucesión. Sucesorio Familiar 2 Acdos. Núm. Exp. 1880/2024.
Martínez Arguello Guillermo. Sucesorio Familiar 1 Acdo. Núm. Exp. 476/2016 Secc. Segunda.
Martínez Espinosa Carlos su Sucesión. Sucesorio Familiar 1 Acdo. Núm. Exp. 1062/2022.
Martínez Pérez Juan Manuel vs. Mara Consuelo Garrido Lazcano. Controversias del Orden Familiar 1 Acdo. Núm. Exp. 1244/2017.
Martínez Vázquez Juana su Sucesión. Sucesorio Familiar 1 Acdo. Núm. Exp. 1856/2024.

SOLO CONSULTA
SOLO CONSULTA
SOLO CONSULTA

Mejía Barranco Arturo su Sucesión. Sucesorio Familiar 1 Acdo. Núm. Exp. 1868/2024.
Mendoza Caballero Nancy Angélica vs. César del Olmo Bautista. Especial Familiar 1 Acdo. Núm. Exp. 1280/2019.
Mendoza González Gustavo vs. Aguirre López Aidée. Controversias del Orden Familiar 1 Acdo. Núm. Exp. 1746/2022.
Muñoz Zapata Pablo Idalid. Ord. Civil Familiar 1 Acdo. en Incidente. Núm. Exp. 948/2009 Tomo II del Inc. de Disminución de Pensión Alimenticia.
Méndez Rodríguez Sergio. Test. 1 Acdo. Núm. Exp. 750/2007.
Olivares Meneses Elizabeth María del Carmen, su Sucesión. Sucesorio Familiar 1 Acdo. Núm. Exp. 1468/2019.
Orozco Montoya Hugo Iván vs. Daisy Villalobos Galván. Div. Incausado 1 Acdo. Núm. Exp. 1496/2011.
Orozpe Cruz Karen e vs. Mario Elliot Leal Martínez. Controversias del Orden Familiar 1 Acdo. en Incidente. Núm. Exp. 1784/2019 Cuad. Incidental Oct. 2024.
Pedroza Castillo Rafael, su Sucesión. Sucesorio Familiar 2 Acdos. Núm. Exp. 1754/2019.
Peláez Machorro Antonio su Sucesión. Sucesorio Familiar 2 Acdos. Núm. Exp. 1368/2022.
Pérez Medrano Enrique su Sucesión. Sucesorio Familiar 1 Acdo. Núm. Exp. 1250/2022.
Ramírez Arellano Félix su Sucesión vs. Martha Ramírez Barrera. Sucesorio Familiar 1 Acdo. en Otros. Núm. Exp. 1664/2016 Secc. Cuarta.
Ramírez Hernández Samanta Sarahi vs. Humberto Abel Valerdi Lira. Controversias del Orden Familiar 1 Acdo. Núm. Exp. 1174/2019.
Ramírez Pueblas Elías vs. Garcés González Felisa y Ramírez Garcés Fernanda y Ramírez Garcés Clementina y Ramírez Garcés Armando. Controversias del Orden Familiar 1 Acdo. Núm. Exp. 1944/2024.
Ramos Ricci Refugio Lubia. Int. 1 Acdo. Núm. Exp. 1372/2005.
Reza Amaya Martha su Sucesión. Sucesorio Familiar 1 Acdo. Núm. Exp. 1230/2021.
Rioja Vázquez Reyna Arcelia vs. Ortiz Ramírez Cristin. Ord. Civil Familiar 1 Acdo. Núm. Exp. 1602/2021.
Rodríguez Bravo Noé Gabriel vs. Villareal Silva Marcela. Controversias del Orden Familiar 1 Acdo. en Incidente. Núm. Exp. 1534/2018 Inc. de Incumplimiento de Pago de Pensiones Alimenticias.
Rodríguez Bravo Noé Gabriel vs. Villarreal Silva Marcela. Controversias del Orden Familiar 1 Acdo. Núm. Exp. 1534/2018 Tomo II Principal.
Rodríguez Balderas Lizbeth vs. Daniel Antonio Eugenio. Controversias del Orden Familiar 1 Acdo. en Incidente. Núm. Exp. 1954/2015 Inc. de Cancel. de Pensión Alimenticia.
Rosales Sánchez Brenda Guadalupe vs. Juan Rivera Isidro. Controversias del Orden Familiar 1 Acdo. Núm. Exp. 1152/2017.
Sandoval Argandoña Sergio su Sucesión. Sucesorio Familiar 2 Acdos. Núm. Exp. 1152/2022.
Sandoval Zapotitla María Cristina su Sucesión. Sucesorio Familiar 2 Acdos. Núm. Exp. 1766/2024.
Santiz Rodríguez Irma vs. Cordero López Luis Enrique. Exh. Familiar 1 Acdo. en Exhorto. Núm. Exp. 1980/2024.
Sevilla Sánchez Eduardo su Sucesión. Sucesorio Familiar 1 Acdo. Núm. Exp. 1796/2024.
Silva Maldonado María de Los Ángeles vs. Silva Monroy Alfonso José. Controversias del Orden Familiar 1 Acdo. en Incidente. Núm. Exp. 1838/2016 Bis. 2 Inc. de Ejecc. de Sentencia.
Soto Segura Pulciano. Int. Expedientillo. 1 Acdo. Núm. Exp. 1032/2002.
Sánchez Morales Brisia. Sucesorio Familiar 1 Acdo. en Expedientillo. Núm. Exp. 616/2008 Bis. 11 Expedientillo.
Tapia Pérez Sandra vs. Fernando Cristóbal Vega Rodríguez. Especial Familiar 1 Acdo. Núm. Exp. 748/2015.
Torres Arias Angélica María vs. Flores Hernández Víctor Guadalupe. Controversias del Orden Familiar 1 Acdo. Núm. Exp. 1682/2022 Tomo II.
Ugalde Morales Nancy Lizbeth su Sucesión. Sucesorio Familiar Sent. Interlocutoria. 1 Acdo. Núm. Exp. 1754/2023.
Varela Mateos Alma Lilia vs. Santos Domínguez Tomás. Especial Familiar 1 Acdo. Núm. Exp. 968/2021.
Varela Mateos Alma Lilia vs. Santos Domínguez Tomás. Ord. Civil Familiar 1 Acdo. en Incidente. Núm. Exp. 968/2021 Inc. de Pago de Pensión Alimenticia.
Vargas Liceaga Tania Beatriz vs. Euclides Augusto Bravo Medrano. Alim. Comparec. Expedientillo. 2 Acdos. Núm. Exp. 324/2012.
Vavrina Morales Inés. Juris. Voluntaria Familiar 1 Acdo. Núm. Exp. 1188/2024.
Vázquez Rodríguez Ana Lidia vs. Luis Manuel Piña Martínez. Controversias del Orden Familiar 1 Acdo. en Incidente. Núm. Exp. 2290/2013 Inc. de Liquidación de Pensión Alimenticia Pagadas y No Pagadas.
Velázquez Rivera Ana Bertha su Sucesión. Sucesorio Familiar 1 Acdo. Núm. Exp. 1384/2024.
Victorica Valencia Karen vs. Bautista Castillo Jovani. Controversias del Orden Familiar 1 Acdo. Núm. Exp. 882/2023.
Victorica Valencia Karen vs. Bautista Castillo Jovani. Controversias del Orden Familiar 1 Acdo. en Incidente. Núm. Exp. 882/2023 Inc. de Cump. de Convenio.
Zacatelco Castillo Ángel su Sucesión. Sucesorio Familiar 1 Acdo. Núm. Exp. 1588/2022.
Zamora Gómez Rodolfo, su Suc. Int. 2 Acdos. Núm. Exp. 1982/2010.
De la Cruz Godínez Tania María vs. López Núñez Saúlo Alfonso. Controversias del Orden Familiar 1 Acdo. Núm. Exp. 1444/2024.

AUDIENCIA

Hernández Hernández Giovana vs. Salinas Limón Fernando. Controversias del Orden Familiar 1 Audiencia. Núm. Exp. 824/2024.
Hernández Vivaldo María del Sol su Sucesión. Sucesorio Familiar. 1 Audiencia. Núm. Exp. 512/2024.
Morales Tovar Salvador su Sucesión. Aud. Sucesorio Familiar. 1 Audiencia. Núm. Exp. 120/2024.
Olvera Navarrete Rocío vs. Pérez Olvera Erick Isaya y Alducin García Norma Angélica. Aud. Controversias del Orden Familiar 1 Audiencia. Núm. Exp. 892/2024.

SENTENCIAS DEFINITIVAS DEL 4 DE NOVIEMBRE DEL 2024

Alatorre Chávez Erik vs. Fonseca López Lizet Adriana. Especial Familiar Sent. Def. y Aud. 1 Núm. Exp. 966/2024
Hernández Hernández Alejandra vs. Omar Guadalupe Cervantes Aguilar. Controversias del Orden Familiar Sent. Def. 1 Núm. Exp. 1080/2017

SECRETARIO PROYECTISTA POR MINISTERIO LEY:
LIC. ALEJANDRA LABASTIDA REYES

VIGÉSIMO NOVENO DE LO FAMILIAR

SECRETARÍA "A"
ACUERDOS DEL 4 DE NOVIEMBRE DEL 2024

Alcántara García Luis Enrique vs. Padilla Rivera Adriana Itzel. Controversias del Orden Familiar Tomo II del Principal. 1 Acdo. Núm. Exp. 1848/2019.
Andrés Lozano María Antonina vs. García Sánchez Heracleo. Controversias del Orden Familiar 3 Acdos. Núm. Exp. 732/2021.
Anguiano Morales Amalia. Test. 1 Acdo. Núm. Exp. 448/2006.
Archundia Adalid Enriqueta su Sucesión. Sucesorio Familiar 1 Acdo. en Incidente. Núm. Exp. 414/1971 Bis. 2 Inc. de Oposición Al Proyecto de Partición.
Archundia Adalid Enriqueta. Sucesorio Familiar Tomo II del Principal. 1 Acdo. Núm. Exp. 404/1971 Tomo II del Principal.
Ávalos Maldonado Yolanda del Rocío vs. Carlos López Bedolla. Especial Familiar 1 Acdo. Núm. Exp. 1544/2012.
Calderón Guerrero Guillermina su Sucesión. Sucesorio Familiar Secc. II. 1 Acdo. en Cuadernillo. Núm. Exp. 792/2024 Bis. 2 Segunda Sección.
Carranza Márquez Dalila su Suc. Sucesorio Familiar 1 Acdo. Núm. Exp. 936/2017.
Casimiro y Hernández Agustín su Suc. Sucesorio Familiar 1 Acdo. Núm. Exp. 838/2021.
Collada Rivera María José vs. Casahonda Taracena Eduardo Iván. Controversias del Orden Familiar 2 Acdos. Núm. Exp. 200/2024.
Domínguez Hernández Fernando Alejandro vs. Vallejo Alarcón Areli Nallely. Especial Familiar Incidente. 1 Acdo. en Incidente. Núm. Exp. 1264/2019 Bis. 2 Inc. de Modificación de Visitas y Convivencias.
Echeverría García Priscilla Sue vs. Ávila González David. Controversias del Orden Familiar 1 Acdo. Núm. Exp. 62/2024.
Espinosa Mota Elizabeth Elvira vs. Méndez Gordillo Uvirlatino Laurindo. Controversias del Orden Familiar Tomo II. 1 Acdo. Núm. Exp. 986/2018.
Gamez Auais María Teresa vs. Simón José Auais Milke. Ord. Civil Familiar 2 Acdos. Núm. Exp. 1930/1972.
García Juárez Ailin Lizeth vs. Juárez Silva Gerardo. Controversias del Orden Familiar 1 Acdo. Núm. Exp. 2046/2019.

SOLO CONSULTA
SOLO CONSULTA
SOLO CONSULTA

García Juárez Ailin Lizeth vs. Juárez Silva Gerardo. Controversias del Orden Familiar 1 Acdo. en Incidente. Núm. Exp. 2046/2019 Bis. 1 Inc. de Cump. de Forzoso de Convn. Judicial.
Garrido Fouque Denise Gisell vs. Delgado Soto Javier. Ord. Civil Familiar Principal. 1 Acdo. Núm. Exp. 538/2018.
Gómez Bello Zorabel Violeta vs. López Monroy Enrique Jaime. Controversias del Orden Familiar 1 Acdo. en Incidente. Núm. Exp. 944/1997 Bis. 1 Inc. de Cancel. de Pensión Alimenticia.
Guerrero Alcalá José Jaime su Sucesión. Sucesorio Familiar Secc. Segunda. 1 Acdo. en Cuadernillo. Núm. Exp. 78/2023 Bis. 2 Segunda Sección.
Guerrero Alcalá José Jaime su Sucesión. Sucesorio Familiar Inc. de Remoción de Albacea. 3 Acdos. en Incidente. Núm. Exp. 78/2023 Bis. 7 Inc. de Remoción de Albacea.
Gutiérrez Rocha Gilberto su Sucesión. Sucesorio Familiar Incidente. 2 Acdos. en Incidente. Núm. Exp. 62/2023 Bis. 3 Inc. de Remoción de Albacea.
Huerta Santiago Cinthya Hayde vs. José Luis Aguilar Camarena. Controversias del Orden Familiar 1 Acdo. Núm. Exp. 1280/2012.
Jiménez Aguirre Enrique su Sucesión. Sucesorio Familiar 1 Acdo. Núm. Exp. 432/2024.
Ortega Valgañon Juana su Sucesión. Sucesorio Familiar 1 Acdo. Núm. Exp. 1992/2023.
Quijano Negrete Georgina vs. Jardines Vargas Mena Ulises Omar. Controversias del Orden Familiar 1 Acdo. Núm. Exp. 256/2023.
Rangel Gómez Cesario Rafael su Sucesión. Sucesorio Familiar 2 Acdos. Núm. Exp. 488/2024.
Rebollar Carrillo Mónica Bárbara vs. Montaño Ramírez Raúl Héctor. Especial Familiar 1 Acdo. en Incidente. Núm. Exp. 142/2020 Bis. 6 Inc. de Pérd. del Derecho de Propiedad de un Bien Inmueble Ocultado.
Rivas Cuéllar Rosa María vs. De la Torre García Raúl. Controversias del Orden Familiar 1 Acdo. en Incidente. Núm. Exp. 1022/1997 Bis. 3 Inc. de Cancel. de Pensión Alimenticia.
Rocha Díaz Ignacio. Sucesorio Familiar 1 Acdo. Núm. Exp. 250/1981.
Rocha Torres Apolonia su Sucesión. Sucesorio Familiar 1 Acdo. Núm. Exp. 788/2023.
Rodríguez Isidoro Martha vs. Castañeda Navarro Mauricio. Alim. Principal. 1 Acdo. Núm. Exp. 1818/2010.
Rojano Zavala Jonathan Armando vs. Flores Nava María Luisa. Controversias del Orden Familiar Tomo II del Principal. 3 Acdos. Núm. Exp. 320/2023.
Sánchez Garay Nancy Anahi vs. Aguilera Espinosa Marco Antonio. Controversias del Orden Familiar 1 Acdo. Núm. Exp. 1920/2023.
Sandoval Romero Matilde su Sucesión. Sucesorio Familiar 1 Acdo. en Incidente. Núm. Exp. 1552/2016 Bis. 7 Inc. de Oposión Al Proyecto de Partición.
Santiago García Ruth vs. Bernal Alarcón Fernando. Especial Familiar Incidente. 1 Acdo. en Incidente. Núm. Exp. 566/2002 Bis. 1 Inc. de Cancel. de Pensión Alimenticia.
Soriano González Laura vs. Ricardo Monterrubio Ruíz. Div. Nec. Principal. 1 Acdo. Núm. Exp. 296/2003.
Trejo Uribe Blanca Esther vs. Rojas Patiño Noel. Controversias del Orden Familiar 1 Acdo. Núm. Exp. 612/2023.
Valle Calderón Martha Elvia vs. Arturo Pichardo López. Controversias del Orden Familiar Incidente. 1 Acdo. en Incidente. Núm. Exp. 30/2005 Bis. 2 Inc. de Incumplimiento de Pensión Alimenticia.
Villamar Rodríguez Yunuen vs. María Guadalupe Reyes Loeza. Div. Incausado 1 Acdo. Núm. Exp. 690/2011.
Villamar Rodríguez Yunuen vs. María Guadalupe Reyes Loeza. Ord. Civil Familiar Incidente. 1 Acdo. Núm. Exp. 690/2011 Inc. de Liquidación Conyugal.
Zaldívar González Víctor Manuel su Suc. Sucesorio Familiar 1 Acdo. Núm. Exp. 420/2019.

AUDIENCIA

Olvera Pérez Paulina del Carmen. Juris. Voluntaria Familiar. 1 Audiencia. Núm. Exp. 1548/2022.

EL SECRETARIO DE ACUERDOS
LIC. ALEJANDRO GUTIÉRREZ MARTÍNEZ

SECRETARÍA "B"
ACUERDOS DEL 4 DE NOVIEMBRE DEL 2024

Acuña Sosa Mariana vs. Jiménez Galicia Alan. Controversias del Orden Familiar 1 Acdo. Núm. Exp. 847/2023.
Anzaldúa Bonilla Roberto vs. Pichardo García Jocelyn. Ord. Civil Familiar 2 Acdos. en Otros. Núm. Exp. 2217/2015 Tomo III del Inc. de Liquidación de la Sociedad Conyugal.
Arechavaleta Ramírez Luis Miguel vs. Arciniega Ruíz Elizabeth. Especial Familiar 1 Acdo. Núm. Exp. 1235/2022.
Arroyo Ortega Baltazar Sebastián su Suc. Sucesorio Familiar 1 Acdo. Núm. Exp. 2095/2019.
Ballesteros Meza Derazhnia vs. Arias Salazar Leonardo Tonatiuh. Controversias del Orden Familiar 2 Acdos. en Otros. Núm. Exp. 1927/2022 Tomo III del Principal.
Bergua Rezola Antonio María su Sucesión. Sucesorio Familiar 1 Acdo. Núm. Exp. 381/2023.
Blancas Gutiérrez Yoselin Rubí vs. Granados Valdez Cristofer. Controversias del Orden Familiar 1 Acdo. en Incidente. Núm. Exp. 225/2022 Inc. de Cambio de Guarda y Custodia.
Cacheux Barrón Angélica Lucila su Suc. Sucesorio Familiar 1 Acdo. en Incidente. Núm. Exp. 667/2018 Inc. de Oposición a la Rendición de Cuentas.
Camacho Méndez Mónica vs. Urbieta Tello Daniel Alfredo. Controversias del Orden Familiar 2 Acdos. en Incidente. Núm. Exp. 2025/2009 Inc. de Cancel. de Pensión Alimenticia en contra de María Fernanda Urbieta Camacho.
Camacho Méndez Mónica vs. Urbieta Tello Daniel Alfredo. Controversias del Orden Familiar 2 Acdos. en Incidente. Núm. Exp. 2025/2009 Inc. de Devolución de Pago de Lo Indebido en contra de Mónica Camacho Méndez.
Camacho Méndez Mónica vs. Urbieta Tello Daniel Alfredo. Controversias del Orden Familiar 3 Acdos. en Incidente. Núm. Exp. 2025/2009 Inc. de Pago en contra de Daniel Alfredo Urbieta Tello.
Camacho Villalobos María su Suc. Sucesorio Familiar 1 Acdo. Núm. Exp. 837/2013 Secc. Cuarta.
Carreño Pérez Isela Iliana vs. Gómez Cruz Rogelio. Alim. Comparec. 1 Acdo. Núm. Exp. 1003/2009.
Carreño Rodríguez Nancy vs. Xolalpa Gómez Miguel Ángel. Controversias del Orden Familiar 1 Acdo. Núm. Exp. 685/2022.
Castillo García Claudia vs. Saavedra León Héctor Jesús. Controversias del Orden Familiar 1 Acdo. Núm. Exp. 545/2024.
Cepeda Arenas Olga vs. Ricardo Rendón Pimentel. Especial Familiar 1 Acdo. en Incidente. Núm. Exp. 651/2012 Inc. de Cancel. de Pensión Alimenticia Def. (24 Septiembre 2024).
Ciceño Rodríguez Leticia su Sucesión. Sucesorio Familiar 4 Acdos. Núm. Exp. 695/2024.
Cinto Sánchez Athziri vs. Vieyra García Ernesto. Controversias del Orden Familiar 1 Acdo. Núm. Exp. 1753/2022.
Claisse Blanc de Bou Clarissa Eugenia su Sucesión vs. Sucesorio Familiar 2 Acdos. Núm. Exp. 209/2013.
Colores Meade Juan Carlos vs. Quintero Martínez Lorena. Div. Incausado 1 Acdo. Núm. Exp. 305/2010.
Contreras Jiménez Francisco Javier vs. Santamaría Jiménez Maydeli. Especial Familiar 1 Acdo. en Otros. Núm. Exp. 93/2019 Tomo V.
Contreras Yáñez Silvia vs. Aguilar Rodríguez Mario. Especial Familiar 1 Acdo. en Incidente. Núm. Exp. 1165/2016 Inc. de Cesación de Alimentos.
Cornejo Martínez Patricia vs. Pablo Alberto Medina Muñoz. Alim. Comparec. 1 Acdo. Núm. Exp. 539/2012.
Dávila García Martha Verónica vs. Román González Miguel Ángel. Controversias del Orden Familiar 1 Acdo. Núm. Exp. 849/2023.
Delgado Ríos Calixta su Sucesión. Sucesorio Familiar 1 Acdo. en Otros. Núm. Exp. 1281/2023 Secc. Segunda.
Dergal Arellano Edgar José su Sucesión. Sucesorio Familiar Ordena Acumulación Al 22 Familiar. 1 Acdo. Núm. Exp. 977/2023.
Domínguez Cipriano María de Jesús Cristina vs. Hernández Chávez Juan José. Controversias del Orden Familiar 1 Acdo. en Incidente. Núm. Exp. 35/2018 Inc. D Ejecc. de Convenio.
Escamilla Álvarez Claudia vs. Rubén Quinteros Sánchez. Ord. Civil Familiar 2 Acdos. en Incidente. Núm. Exp. 1985/2013 Inc. de Cump. de Sentencia.
Estrada Villanueva Álvaro. Sucesorio Familiar 1 Acdo. Núm. Exp. 955/2021.
Estrada Villanueva Álvaro. Sucesorio Familiar 1 Acdo. en Otros. Núm. Exp. 955/2021 Secc. Segunda.
Figueroa Anguiano María Fernanda vs. Velázquez Cuevas Issac Yoshimar. Controversias del Orden Familiar 1 Acdo. Núm. Exp. 325/2023.

SOLO CONSULTA
SOLO CONSULTA
SOLO CONSULTA

Flores Jiménez María Elena vs. García Aspe Mena Rafael. Especial Familiar 1 Acdo. en Incidente. Núm. Exp. 75/2023 Inc. de Pensión Alimenticia.
Fuentes Gómez Altagracia su Suc. Sucesorio Familiar 1 Acdo. Núm. Exp. 295/2018.
Gallardo Cruz María Estela su Sucesión. Sucesorio Familiar Expedientillo. 1 Acdo. Núm. Exp. 651/2022.
Gallon Ramírez María Isabel vs. Martínez Cárdenas Carlos Israel. Especial Familiar 3 Acdos. en Otros. Núm. Exp. 603/2021 Cuad. Principal Tomo Dos.
García Camacho Alberto vs. Araceli Campos Rodríguez. Especial Familiar 1 Acdo. Núm. Exp. 473/2013.
García Nava Gabriel su Sucesión. Sucesorio Familiar 1 Acdo. Núm. Exp. 997/2023.
García Ruíz Ofelia su Sucesión. Sucesorio Familiar 1 Acdo. en Otros. Núm. Exp. 657/2024 Secc. Segunda.
Garduño Cruz Vianey vs. Márquez Durán Joel. Controversias del Orden Familiar 1 Acdo. en Incidente. Núm. Exp. 1137/2007 Inc. de Cancel. de Pensión Alimenticia.
Gavito González Bruno su Sucesión. Sucesorio Familiar 1 Acdo. Núm. Exp. 765/2024.
González Paredes Aristeo su Sucesión. Sucesorio Familiar 1 Acdo. Núm. Exp. 1467/2023.
González Polanco Ana María su Suc. Sucesorio Familiar 1 Acdo. Núm. Exp. 255/2017.
Guarneros Lambarry Jéssica vs. Caracas Estrada Omar Octavio. Controversias del Orden Familiar 2 Acdos. en Otros. Núm. Exp. 259/2021 Tomo II Cuad. Principal.
Guzmán Ontiveros Israel vs. Alfie Gamboa Ariana. Controversias del Orden Familiar Oredna Recuperar Menor. 1 Acdo. Núm. Exp. 653/2023.
Hermosillo Tome Beatriz Alejandra vs. Díaz Rivera Miguel Ángel. Especial Familiar 1 Acdo. Núm. Exp. 1085/2024.
Hernández Alvarado Ángel su Sucesión. Sucesorio Familiar 1 Acdo. Núm. Exp. 2081/2023.
Hernández García Tito Artemio vs. Torres Pedro Maribel. Controversias del Orden Familiar 1 Acdo. en Incidente. Núm. Exp. 947/2010 Inc. de Modificación, Cambio de Guarda y Custodia y Pensión Alimenticia.
Hernández González Ayda María su Suc. Sucesorio Familiar 1 Acdo. Núm. Exp. 265/2017.
Hernández Jaramillo Laydy Janett vs. Estradas Estrada Luis Ángel. Controversias del Orden Familiar 2 Acdos. en Incidente. Núm. Exp. 983/2021 Inc. de Revocación de Clausulas de Convenio.
Hernández Martínez Mónica vs. José Miguel Gómez Ramírez. Ord. Civil Familiar 1 Acdo. en Incidente. Núm. Exp. 331/2018 Inc. de Pensión Alimenticia y Rendición de Ctas. y Liquidación de Sociedad Conyugal Tomo III.
Hernández Olivares Fredy vs. Orozco Aguilar Vianey. Especial Familiar 1 Acdo. en Otros. Núm. Exp. 225/2021 Tomo II del Cuad. Principal.
Hernández Pérez Samuel Marcos vs. Muñoz Hidalgo Tatiana Margarita. Especial Familiar 1 Acdo. Núm. Exp. 1867/2023.
Huanca Choquehuanca Rocío Esther vs. Laura Guarachi Leonardo Ramiro. Controversias del Orden Familiar 2 Acdos. en Incidente. Núm. Exp. 1753/2017 de Cancel. de Pensión Alimenticia.
Ibarra y Toledo Jacinto su Sucesión. Sucesorio Familiar 1 Acdo. Núm. Exp. 287/2024.
Jiménez Garces Vianey vs. Jiménez López Salvador. Controversias del Orden Familiar 1 Acdo. en Incidente. Núm. Exp. 247/2012 Inc. de Cancel. de Pensión Alimenticia 06- 08- 24.
Jiménez Gómez Victoria vs. Chávez Ortiz José Luis. Controversias del Orden Familiar 2 Acdos. en Incidente. Núm. Exp. 1525/2008 Inc. de Repos. de Autos.
Jiménez Hernández Teresa Antonia. Test. 1 Acdo. Núm. Exp. 1149/2004.
Jiménez Tejeda Margalida su Sucesión. Sucesorio Familiar 1 Acdo. Núm. Exp. 2077/2023.
Juárez Páez Ana Luisa vs. Calvo Tejada José Manuel. Controversias del Orden Familiar 1 Acdo. Núm. Exp. 1437/2023.
Lamas Kobashi Herlinda Laura. Juris. Voluntaria Familiar 1 Acdo. en Incidente. Núm. Exp. 2265/2019 Inc. de Remoción del Cargo de Tutriz Interia de Fecha 17 de Enero del 2024.
Lamas y Kobashi Benjamín Alejandro su Suc. Sucesorio Familiar 1 Acdo. en Incidente. Núm. Exp. 2043/2019 Inc. de Remoción de Albacea.
Lara Castro Francisco Jorge su Sucesión. Sucesorio Familiar 1 Acdo. Núm. Exp. 1331/2023.
Leyte Paramo María del Pilar vs. Lázaro Javier Quintero Martínez. Alim. Comparec. 1 Acdo. Núm. Exp. 1325/2004.
Lomelí González Enrique. Sucesorio Familiar 1 Acdo. Núm. Exp. 563/2021.
López Flores Cecilia vs. Moreno García Andrés. Controversias del Orden Familiar 1 Acdo. Núm. Exp. 379/2024.
López Luque Irma vs. Téllez Ocaña Rodolfo. Especial Familiar 1 Acdo. Núm. Exp. 1577/2019.
Lozada Calderón Alejandra vs. Dionisio Amigo García. Alim. Comparec. 1 Acdo. Núm. Exp. 71/2007.
Luengas Galeana Ignacia su Suc. Sucesorio Familiar 1 Acdo. en Incidente. Núm. Exp. 373/2008 Inc. de Indemnización, Reparación de Daño y Rendición de Cuentas.
Luna Rodríguez María del Refugio. Juris. Voluntaria Familiar 1 Acdo. Núm. Exp. 847/2024.
Martínez Alvarado Felipe. Test. 1 Acdo. Núm. Exp. 653/2011.
Martínez Andrade Carmen su Sucesión. Sucesorio Familiar 2 Acdos. Núm. Exp. 1561/2023.
Martínez Martínez Omar Eloy vs. Ábrego León Érika Yesenia. Controversias del Orden Familiar 1 Acdo. en Otros. Núm. Exp. 645/2020 Tomo Dos.
Martínez Torres Ma. Elena. Ord. Civil Familiar 3 Acdos. Núm. Exp. 343/2024.
Martínez Morales Erik César vs. Sandoval Salazar Magali. Controversias del Orden Familiar 1 Acdo. en Incidente. Núm. Exp. 693/2015 Tomo II del Inc. de Cambio de Guarda y Custodia.
Mayoral Cabello Iliana vs. Sánchez Nava Cuauhtémoc Enrique. Controversias del Orden Familiar 4 Acdos. en Otros. Núm. Exp. 1063/2023 Tomo Dos.
Mayorga Gómez Edgar vs. Castillo Narváez Gloria. Ord. Civil Familiar 1 Acdo. Núm. Exp. 129/2024.
Méndez Gravos José Rodrigo vs. Guadalupe Orozco Flores. Especial Familiar 1 Acdo. Núm. Exp. 1961/2011.
Méndez Hernández Yesenia vs. Pineda Mendoza Alejandro. Especial Familiar 1 Acdo. Núm. Exp. 1989/2019.
Mendoza Bazán Harold Daniel vs. Barrera Razo Darinka Deyaneira. Controversias del Orden Familiar 1 Acdo. Núm. Exp. 991/2024.
Mercado Villareal, su Sucesión. Sucesorio Familiar 1 Acdo. en Otros. Núm. Exp. 2073/2015 Secc. Segunda.
Morales Contreras Ignacio su Sucesión. Sucesorio Familiar 2 Acdos. Núm. Exp. 107/2024.
Morales Torres Michelle vs. Olachea Colome Óscar. Controversias del Orden Familiar 1 Acdo. Núm. Exp. 1197/2016.
Moreno Vasconcelos Juan Humberto vs. Espejel Paz Xóchitl. Ord. Civil Familiar 1 Acdo. en Incidente. Núm. Exp. 1327/2008 Inciden Sociedad Cony. Tomo III.
Mota Álvarez María Irma vs. Candelaria Ríos Edgar Alberto. Controversias del Orden Familiar 1 Acdo. Núm. Exp. 703/2024.
Munguía Herrejón Adrián vs. Aquino de la Cruz Karla Denise. Controversias del Orden Familiar 1 Acdo. Núm. Exp. 937/2024.
Muñoz Almanza Andrea vs. García Torres Marco Antonio. Ord. Civil Familiar 1 Acdo. Núm. Exp. 1453/2018.
Muñoz Rodríguez Josafat su Suc. Sucesorio Familiar 2 Acdos. en Otros. Núm. Exp. 1222/2018 Secc. Tercera.
Naufal Yague Margarita su Suc. Sucesorio Familiar 1 Acdo. Núm. Exp. 827/2018.
Nava Valdez José Luis. Int. 1 Acdo. Núm. Exp. 151/2011.
Navarro Figueroa Fernanda vs. Arrieta Vázquez Eder Israel. Especial Familiar 3 Acdos. Núm. Exp. 349/2022.
Navarro Figueroa Fernanda vs. Arrieta Vázquez Eder Israel. Especial Familiar 1 Acdo. en Incidente. Núm. Exp. 349/2022 Inc. de Cumplimietno de Convn. y Modificación de Convenio.
Navarro Figueroa Fernanda vs. Arrieta Vázquez Eder Israel. Controversias del Orden Familiar 2 Acdos. en Incidente. Núm. Exp. 349/2022 Inc. de Ejecc. de Convenio.
Neri Ferrer María de Jesús vs. Ricardo Carrera Altamirano. Controversias del Orden Familiar 1 Acdo. en Incidente. Núm. Exp. 1477/2004 Inc. de Cancel. de Pensión Alimenticia.
Neri Torres Lourdes vs. Jaime Ramírez Sánchez. Alim. 1 Acdo. Núm. Exp. 1055/2003.
Nieto Garduño Susana Berenice su Sucesión. Sucesorio Familiar 1 Acdo. Núm. Exp. 237/2024.
Olivia Silvia Haydee vs. Capozzi Jorge Luis. Ord. Civil Familiar 1 Acdo. Núm. Exp. 1243/2019 Inc. de Liquidación de Sociedad Conyugal.

SOLO CONSULTA
SOLO CONSULTA
SOLO CONSULTA

Olvera Ortiz Eduardo vs. Medina Cordero Alma Guadalupe. Especial Familiar 1 Acdo. en Incidente. Núm. Exp. 745/2003 Cesación de la Oblig. Alimentaria y Cancel. de Pensión Alimenticia Definitiva.

Olvera Ricardi Mayra vs. Héctor Islas Ortega. Alim. Comparec. 1 Acdo. Núm. Exp. 1261/2011.

Ortega Ahuja Griselda vs. Gutiérrez Romo Bryan Alexis. Controversias del Orden Familiar 2 Acdos. Núm. Exp. 751/2024.

Ortiz Portillo Abner Iván vs. Torres Carmona Nancy Ivonne. Controversias del Orden Familiar 1 Acdo. Núm. Exp. 1096/2024.

Pacheco Romero Mariana Pascuala vs. Pacheco Garduño Gabriel Martín. Controversias del Orden Familiar 1 Acdo. Núm. Exp. 539/2018.

Padilla Serrano Bianca Jazmín vs. Martínez Figueroa Jair. Controversias del Orden Familiar 2 Acdos. Núm. Exp. 2281/2015.

Pallares Becerril Moisés. Sucesorio Familiar 2 Acdos. en Incidente. Núm. Exp. 235/1988 Inc. Remoción del Actual Albacea José Cedillo Pallares Mendiola.

Pantaleon Ruíz Andrés su Sucesión. Sucesorio Familiar 2 Acdos. Núm. Exp. 1415/2021.

Peralta Sánchez Ignacia Angélica vs. González Chávez Antonio Roberto. Controversias del Orden Familiar 2 Acdos. Núm. Exp. 423/2024.

Pérez Sánchez Luis Abraham vs. Sánchez Gutiérrez María Isabel. Especial Familiar 1 Acdo. Núm. Exp. 159/2022.

Piñon Heredia María de Jesús su Sucesión. Sucesorio Familiar 1 Acdo. Núm. Exp. 1929/2023.

Prudhomme García Cubas Xavier vs. Ybarra García Ángela María. Controversias del Orden Familiar 1 Acdo. Núm. Exp. 1579/2023.

Quevedo Carrillo Nadia Karen vs. Lozada Guerrero Octavio Daniel. Controversias del Orden Familiar 2 Acdos. en Otros. Núm. Exp. 373/2022 Tomo Tres.

Quintana Barbosa Fernando Jesús vs. Martínez López Alejandra de Jesús. Controversias del Orden Familiar 1 Acdo. Núm. Exp. 1709/2023.

Quintanilla Juache Jesús Enrique su Sucesión. Sucesorio Familiar 1 Acdo. Núm. Exp. 1539/2023.

Quiroga Olivares Bryan y Quiroga Olivares Daniel vs. Quiroga Ortega Víctor Manuel Justino. Controversias del Orden Familiar 3 Acdos. Núm. Exp. 787/2024.

Ramírez Romero Lucía vs. Martínez Trinidad Heriberto. Controversias del Orden Familiar 1 Acdo. Núm. Exp. 93/2023.

Ramírez Carreón Pablo vs. González Martínez Verónica. Especial Familiar 1 Acdo. Núm. Exp. 763/2023.

Ramírez Díaz Jaime su Sucesión. Sucesorio Familiar 3 Acdos. en Otros. Núm. Exp. 463/2023 Scción Segunda.

Ramírez Díaz Jaime su Sucesión. Sucesorio Familiar 1 Acdo. Núm. Exp. 463/2023 Tomo II del Cuad. Principal.

Ramírez Limón Ezequiel su Suc. Sucesorio Familiar 2 Acdos. en Otros. Núm. Exp. 565/2017 Secc. Segunda.

Ramírez Rico Luis Enrique vs. San Juan Montiel Nataly Estephani. Controversias del Orden Familiar 1 Acdo. en Otros. Núm. Exp. 133/2023 Tomo II.

Ramírez Valle Ramón su Suc. Sucesorio Familiar 1 Acdo. Núm. Exp. 337/2021 Secc. Segunda.

Rangel Juárez María Cruz su Sucesión. Sucesorio Familiar 1 Acdo. en Otros. Núm. Exp. 1079/2013 Secc. Segunda.

Razo Alvarado Roberto su Sucesión. Sucesorio Familiar 1 Acdo. Núm. Exp. 1419/2021.

Reyes Martínez Guillermo Antonio su Sucesión vs. Ordonez Martínez Eloy Mario Alberto y Notario Público Número 131 del Distrito Federal y como Tercero Interesado a Fideicomiso Fondo Nacional de Habitaciones Populares Fonhapo. Ord. Civil Familiar 2 Acdos. en Otros. Núm. Exp. 1097/2024 Tomo II del Cuad. Principal.

Ricarte Campillo Josefina Agustina su Suc. Sucesorio Familiar 1 Acdo. Núm. Exp. 1047/2017.

Rivera Cortez Guadalupe vs. Ruíz Chong Julio César. Controversias del Orden Familiar 1 Acdo. Núm. Exp. 1079/2020.

Robles Dolan Michael Dolan vs. Giannetto Asenjo Rosana Silvia. Especial Familiar 1 Acdo. Núm. Exp. 1437/2022.

Robles Paya María Elizabeth. Juris. Voluntaria Familiar 2 Acdos. Núm. Exp. 2029/2022.

Roca Flores Angie Elizabeth vs. Segovia Callejas Alfredo. Controversias del Orden Familiar 1 Acdo. Núm. Exp. 1077/2024.

Rodríguez González Marisol vs. Abrham Josué Castañeda Islas. Controversias del Orden Familiar 1 Acdo. Núm. Exp. 2413/2014.

Rodríguez Pérez Martín su Sucesión. Sucesorio Familiar 1 Acdo. Núm. Exp. 149/2024.

Rodríguez Rosillo Graciela vs. Silva de la Barrera Apolinar. Controversias del Orden Familiar 1 Acdo. Núm. Exp. 763/2024.

Rodríguez Toledo Arturo. Juris. Voluntaria Familiar 1 Acdo. Núm. Exp. 1605/2022.

Rodríguez Valdovinos Nancy Tatiana vs. Lugo Juárez Isarel. Especial Familiar 1 Acdo. en Incidente. Núm. Exp. 1051/2022 Inc. de Alimentos.

Rodríguez Pérez Cruz, su Sucesión. Sucesorio Familiar 1 Acdo. en Expedientillo_Expediente_No_Conocido. Núm. Exp. 2229/2015.

Romero Serrano Mercedes. Int. 1 Acdo. Núm. Exp. 245/2005.

Rosales Fabela Yenny Yalinka vs. Hugo Flores López. Controversias del Orden Familiar 1 Acdo. en Incidente. Núm. Exp. 445/2014 Segundo Inc. de Incremento de Pensión Alimenticia y Cump. de Convenio.

Rosas Flores José Humberto su Suc. Sucesorio Familiar 1 Acdo. Núm. Exp. 671/2017.

Rosas González María Guadalupe su Suc. Sucesorio Familiar 1 Acdo. Núm. Exp. 387/2019.

Rosas Luzan Susana vs. Herbert Martínez Reyes. Controversias del Orden Familiar Se Ordena Informar a la 4a Sala del Seguimiento. 1 Acdo. Núm. Exp. 1433/2015.

Rubio Ibarra Walter Enrique su Suc. Sucesorio Familiar 1 Acdo. Núm. Exp. 961/2020.

Ruíz y González Apolinar su Sucesión. Sucesorio Familiar 1 Acdo. Núm. Exp. 147/2022.

Salazar Frausto Mercedes su Sucesión. Sucesorio Familiar 1 Acdo. en Otros. Núm. Exp. 2035/2021 Secc. Cuarta.

Salinas Salgado Jesús su Sucesión. Sucesorio Familiar 1 Acdo. en Otros. Núm. Exp. 1091/2023 Secc. Tercera.

Salvador Valgañon Vicente su Sucesión. Sucesorio Familiar 1 Acdo. Núm. Exp. 301/2024.

Sánchez López Erick Daniel vs. Gamez Trevilla Lizeth. Controversias del Orden Familiar 1 Acdo. Núm. Exp. 1419/2023.

Sánchez Mendoza María de Jesús su Sucesión. Sucesorio Familiar 1 Acdo. Núm. Exp. 589/2023.

Sánchez Pérez Leonardo vs. Vargas Márquez Adriana. Controversias del Orden Familiar 1 Acdo. Núm. Exp. 871/2024.

Sandoval Pérez María Elena. Test. 1 Acdo. Núm. Exp. 137/2005.

Sautto Torres Fernando Israel vs. Ramos Martínez Ana Julieta. Controversias del Orden Familiar 1 Acdo. Núm. Exp. 15/2023.

Savin Romero Adolfo su Sucesión. Sucesorio Familiar 1 Acdo. Núm. Exp. 409/2022.

Servín Sandoval Ismael Atzallacatl vs. Yáñez Jasso María del Rocío. Ord. Civil Familiar 1 Acdo. Núm. Exp. 1551/2019 Inc. de Fijación de Pensión.

Soto Mendoza Lizbeth Ángela vs. Chao Reyes Jonathan. Controversias del Orden Familiar Girar Oficio Cecofam. 1 Acdo. Núm. Exp. 1071/2020 Tomo III del Inc. de Cambio de Guarda y Custodia.

Tammer Sakar Sarkis vs. Dulce María Venegas Moreno. Ord. Civil Familiar 1 Acdo. en Incidente. Núm. Exp. 821/2020 Tomo III del Inc. de Cambio de Guarda y Custodia.

Torres Carmona Nancy Ivonne vs. Ortiz Portillo Abner Iván. Controversias del Orden Familiar 1 Acdo. en Incidente. Núm. Exp. 2167/2023 Inc. de Reduc. de Pensiones Alimenticias Provisionales.

Torres Carmona Nancy Ivonne vs. Ortiz Portillo Abner Iván. Controversias del Orden Familiar 10 Acdos. en Otros. Núm. Exp. 2167/2023 Tomo Dos.

Torres Nuño Jorge su Suc. Sucesorio Familiar 1 Acdo. Núm. Exp. 1623/2015 Tomo II del Cuad. Principal.

Trias Aduna Matilde. Test. 1 Acdo. Núm. Exp. 1437/2000.

Valle Morales Valentina María del Carmen su Sucesión. Sucesorio Familiar 1 Acdo. Núm. Exp. 313/2024.

Vargas Delgado Claudia Priscila. Juris. Voluntaria Familiar 1 Acdo. Núm. Exp. 931/2024.

Vázquez Vázquez Enelisa vs. Romero Sixto José Antonio. Controversias del Orden Familiar 1 Acdo. en Incidente. Núm. Exp. 569/2023 Inc. de Modificación de Medida Provisional Presentado el 2 de Julio del 2024.

Verdejo Cruz María Teresa vs. Bartolo Mejía Francisco Javier. Especial Familiar 1 Acdo. Núm. Exp. 1673/2023.

Vilchis y Sánchez Angélica su Sucesión. Sucesorio Familiar 1 Acdo. Núm. Exp. 785/2023.

SOLO CONSULTA
SOLO CONSULTA
SOLO CONSULTA

Villanueva Torres Rita, su Sucesión. Sucesorio Familiar 1 Acdo. Núm. Exp. 1531/2016.
Zamora Anel Blanca Estela vs. Chávez Venegas Rodrigo. Especial Familiar 2 Acdos. en Incidente. Núm. Exp. 1347/2010 Inc. de Repos. de Autos.
Zúñiga Castillo Elizabeth vs. Montoya Pichardo Juan. Controversias del Orden Familiar 1 Acdo. Núm. Exp. 933/2024.

SENTENCIAS INTERLOCUTORIAS

Tolentino Hernández Margarita su Sucesión. Sucesorio Familiar Jpvm. - L- Sent- Interl. 1 Núm. Exp. 839/2023

SECRETARIO ACUERDOS POR MINISTERIO LEY:
LIC. ALEJANDRO GUTIÉRREZ MARTÍNEZ

TRIGÉSIMO DE LO FAMILIAR

SECRETARÍA "A"
ACUERDOS DEL 4 DE NOVIEMBRE DEL 2024

SOLO CONSULTA

Acevedo Miranda Alan vs. Gil Mondragón Sheila Paola. Exh. Familiar 1 Acdo. en Exhorto. Núm. Exp. 1957/2024.
Acuña Vega Arnulfo su Sucesión. Sucesorio Familiar Señor Arnulfo Acepta Cargo de Albacea. 1 Acdo. Núm. Exp. 1493/2023.
Aguilar González Ana su Sucesión. Sucesorio Familiar Admisorio. 1 Acdo. Núm. Exp. 1967/2024 Principal.
Aguirre José Guadalupe y María Petra Amézcua. Sucesorio Familiar Interesada Desahoga Requerimiento. 1 Acdo. Núm. Exp. 769/1989.
Alcántara Pulido José Carlos su Sucesión. Sucesorio Familiar #Solicita Oficios de Localización, Se Requiere Curp. 1 Acdo. Núm. Exp. 447/2023.
Allende Fuentecillas Rafael su Sucesión. Sucesorio Familiar Interesada Solicita Aclaración de Información Testimonial. 1 Acdo. Núm. Exp. 813/2024.
Álvarez Vázquez Rosa María vs. Alejandro Altube Mendieta. Controversias del Orden Familiar Señora Rosa Solicita Oficio a Imss para Pensión por Viudez. 1 Acdo. Núm. Exp. 273/2016.
Artis Llorens Claudia vs. Armando Derek Acosta Castillejos. Especial Familiar #Comparecencia de Notif. de Nueva Llegas de Autos Señor. 1 Acdo. Núm. Exp. 737/2006.
Arzate Alcántara Guillermina. Test. Juzgado Uno Solicita Comparecencia Peritos. 1 Acdo. Núm. Exp. 463/1988.
Ayala Martín su Sucesión. Sucesorio Familiar Mp Desahoga Vista. 1 Acdo. Núm. Exp. 967/2023.
Ayala Ramírez Jesús su Sucesión. Sucesorio Familiar Desahogo Parcial Prevención. Reserva. 1 Acdo. Núm. Exp. 1655/2024.
Ballesteros Coronel Mildred Cozcatzin vs. Ballesteros García Guillermo Jonathan. Controversias del Orden Familiar Contesta Demanda Dom. y Autorizaciones. 1 Acdo. Núm. Exp. 979/2024.
Barajas Leyva Manuel Ignacio vs. Anel Ruíz Mateos. Especial Familiar #Señor Recova Personas Autorizadas. 1 Acdo. Núm. Exp. 49/2021.
Beltrán Pérez Cyndi Tania vs. Licea Alvarado Óscar. Controversias del Orden Familiar Alimentos por Comparecencia. 1 Acdo. Núm. Exp. 1991/2024 Principal.
Bravo Martínez Felipe vs. Bravo Huerta Paloma María y Bravo Huerta León Felipe y Bravo Huerta Carmen Montserrat. Controversias del Orden Familiar Se Reserva por Inactividad. 1 Acdo. Núm. Exp. 1861/2022.
Calvillo Golzarri Laura vs. Víctor Adrián Mere Villanueva. Especial Familiar Sr No Se Admite Inc. de Nulidad. 1 Acdo. en Incidente. Núm. Exp. 2073/2019 Inc. de Nul. de Actuaciones por Falta de Emplazamiento.
Calvillo Golzarri Laura vs. Víctor Adrián Mere Villanueva. Especial Familiar Joven Patricio Autoriza Mandatario. 5 Acdos. en Incidente. Núm. Exp. 2073/2019 Inc. Cuantif. y Liquidación de Pensiones Alimenticias No Pagaancelación de Pensión Alimenticia.
Calvillo Golzarri Laura vs. Víctor Adrián Mere Villanueva. Especial Familiar Federal Solicita Informe. 1 Acdo. en Amparo. Núm. Exp. 2073/2019 Amparo 954/24.
Camacho Sánchez Consuelo. Sucesorio Familiar Dada Nueva Cuenta, Se Provee Escrito de Desistimiento. 1 Acdo. Núm. Exp. 645/2022.
Cano Rodríguez Arturo su Sucesión. Sucesorio Familiar Notario Autoriza Personas para que Recojan Los Autos. 2 Acdos. Núm. Exp. 1571/2022.
Careaga Mata Heriberto su Sucesión. Sucesorio Familiar Aclaración Fecha Audiencia. 1 Acdo. Núm. Exp. 613/2024.
Castillo Cruz Víctor Antonio vs. García Nuño Elva Yolanda. Especial Familiar Cedula para Not. a la Señora Elva por el Señor Víctor. 1 Acdo. Núm. Exp. 2225/2023.
Chávez Vázquez del Mercado Ignacio. Sucesorio Familiar Se Reserva por Inactividad. 1 Acdo. Núm. Exp. 289/2017.
Córdova Alcalá Alfredo su Sucesión. Sucesorio Familiar Radicación Exp. para Acumulación Al Juic. 2031/22. 1 Acdo. Núm. Exp. 1971/2024.
Córdova Cenobio Lluvia Lucía vs. Córdova Carmona Moisés. Controversias del Orden Familiar Admisorio. 1 Acdo. Núm. Exp. 1509/2024.
Cuad. Administrativo. Juris. Voluntaria Familiar Vista No Corresponde a Este Juzgado. 1 Acdo. Núm. Exp. 1/2016.
Díaz Piña Idalia vs. Reyna Pacheco Arturo Moisés. Controversias del Orden Familiar la Señora Idalia Díaz Piña Ratifica Escrito. 1 Acdo. Núm. Exp. 1007/2024.
Durán Arteaga María Jeannette vs. Israel Alejandro Celis Peña. Controversias del Orden Familiar Señor Israel Solicita Se de Tramite a Apelación. 1 Acdo. Núm. Exp. 787/2014.
Escamilla Siller Carlos su Sucesión. Sucesorio Familiar Se Reserva por Inactividad. 1 Acdo. en Expedientillo. Núm. Exp. 1173/2017 Expedientillo.
Eslava Ramírez María del Carmen vs. Facundo Ramírez García y Otros. Controversias del Orden Familiar Aclaración. 1 Acdo. Núm. Exp. 1957/2019.
Ezequiel Adrián Méndez Quiroz vs. Alvarado Castillo Sandy. Controversias del Orden Familiar Se Reserva por Inactividad. 1 Acdo. en Expedientillo. Núm. Exp. 119/2017.
Felicitos Polenciano Pedro vs. Aldana Álvarez Alejandra Monserrat. Controversias del Orden Familiar Se Reserva por Inactividad. 1 Acdo. Núm. Exp. 837/2022.
Filloy Yague Enrique su Sucesión. Sucesorio Familiar Se Reserva por Inactividad. 1 Acdo. Núm. Exp. 1377/2022.
Flores Hernández María Santos su Sucesión. Sucesorio Familiar Sala Solicita Copia No Contestación Agravios. 1 Acdo. Núm. Exp. 1133/2021.
Flores López Tello Cristo Fernando. Juris. Voluntaria Familiar la Tutriz Informa del Estado que Guarda el Señor Cristo Fernado Flores López Tello, 3 Acdos. Núm. Exp. 1811/2017.
Fuentes Gómez Marina Cecilia vs. Gervacio González Antonio. Especial Familiar Señora Marina Solicita Sean Acordadas Promociones Atrasadas. 3 Acdos. en Incidente. Núm. Exp. 1507/2023 Inc. de Liquidación de Soceidad Conyugal.
Fuentevilla Cedillo Jacinto vs. Sucesorio Familiar Legatario Solicita Acumulación de Sucesiones. 1 Acdo. Núm. Exp. 1167/2012.
Galicia Galicia Eutiquio su Sucesión. Sucesorio Familiar Heredero Solicita Aclaración de Declarativa de Herederos. 1 Acdo. Núm. Exp. 381/2023.
Gallardo Guillén Karen vs. Moreno Lara Isaías. Controversias del Orden Familiar Promovente Solicita Preparación de Evaluación Psicologica. 1 Acdo. Núm. Exp. 191/2022.
Garcés Troncoso Diana Karina vs. Rogelio Iván Reyes López. Controversias del Orden Familiar Se Ponen a Disposición de la Sra Oficios. 1 Acdo. Núm. Exp. 559/2019.
García Camberos Luis Antonio vs. Zamora Torres Nancy Fabiola. Especial Familiar Dada Cuenta Aclaración Auto. 1 Acdo. Núm. Exp. 837/2024.
García Lamogglia Armando. Sucesorio Familiar Se Adecua Proyecto de Particon. 1 Acdo. Núm. Exp. 1755/2022 Secc. Cuarta.
García León Víctor vs. Moreno Sarmiento Sandra. Especial Familiar Correo Al Archivo Judicial Devolución de Autos. 1 Acdo. Núm. Exp. 1115/2022.
Garcia Martinez Laura Araceli vs. Sergio Ramirez Ocampo. Ord. Civ. Correo Al Archivo Judicial Devolución de Autos. 1 Acdo. Núm. Exp. 2015/2009.
Gaspar López Francisca su Sucesión. Sucesorio Familiar Pertio Exhibe Dictamen. 1 Acdo. Núm. Exp. 1195/2023 Secc. Segunda.
González Espinosa Gabriela su Sucesión. Sucesorio Familiar Denunciante Solicita Vista a Mp y Mp Desahoga Vista de Aud. 801. 1 Acdo. Núm. Exp. 249/2024.
González García Antonio su Sucesión. Sucesorio Familiar Se Apertura Secc. Tercera. 1 Acdo. Núm. Exp. 2145/2023 Secc. Tercera.
González Juárez Irma. Ord. Civil Familiar Correo Al Archivo Judicial Devolución de Autos. 1 Acdo. Núm. Exp. 1855/2019 Expedientillo.
González Santa María Gabriela su Sucesión. Sucesorio Familiar Promociones en Conjunto: Archivo General de Notarias Rinde

Informe y Mandatario Solicita Oficios Recordatorios. 2 Acdos. Núm. Exp. 699/2024.

González García Antonio. Sucesorio Familiar Se Apertura Secc. Cuarta. 1 Acdo. Núm. Exp. 2145/2023 Secc. Cuarta.

Gutiérrez Morales Jennifer vs. Santos Rodríguez Carlos Fernando. Controversias del Orden Familiar Contesta Demanda Dom. y Autorizaciones. 5 Acdos. Núm. Exp. 1351/2024.

Guzmán Segoviano Alma Delia vs. Pablo Octavio Flores Pavón. Especial Familiar Actora Pretende Darse por Notificada/ Se Ordena Ratif. de Escrito por Desidencia de Firmas. 1 Acdo. Núm. Exp. 1859/2016.

Hernández Magdalena Amalia vs. Armando Dorantes Gómez. Especial Familiar Desahogan Requerimiento Lrr. 1 Acdo. Núm. Exp. 1583/2018 Tomo II.

Hernández Velázquez Karen Ayerim vs. Roberto Melgar Luna. Controversias del Orden Familiar Sra Solicita Regularización Se Señala Fecha de Aud. de Alegatos. 1 Acdo. Núm. Exp. 1721/2017.

Jiménez Rincón Guillermo su Sucesión. Sucesorio Familiar Se Apertura Secc. Segunda. 1 Acdo. Núm. Exp. 525/2021 Secc. Segunda.

López Vázquez Claudia Victoria su Sucesión. Sucesorio Familiar Admisorio. 1 Acdo. Núm. Exp. 1961/2024.

Lorencez Mendoza Guadalupe Leticia vs. Paredes Camacho Víctor. Controversias del Orden Familiar #Señor Acusa Reb. y Se Señala Fecha de Audiencia. 1 Acdo. en Incidente. Núm. Exp. 339/2013 Inc. de Cancel. de Pensión Alimenticia.

Macías García Juan su Suc. vs. Sucesorio Familiar #Notario Autoriza Personas. 1 Acdo. Núm. Exp. 187/2014.

Márquez Conde María de Lourdes su Sucesión. Sucesorio Familiar Solicita de Nueva Cuenta Se Elaboren Los Oficios de Estilo por el Señor Cirenio. 1 Acdo. Núm. Exp. 1271/2024.

Márquez Reyes Wendy Elizabeth vs. Guzmán García Jonathan Artemio. Controversias del Orden Familiar Cnbv Rinde Informe. 1 Acdo. Núm. Exp. 1461/2024.

Martínez Domínguez María Fernanda vs. Ramírez Linares Juan Pablo. Controversias del Orden Familiar Cedula Sin Diligenciar. 2 Acdos. Núm. Exp. 1319/2024.

Martínez Luna Diana vs. Salas López Guillermo. Controversias del Orden Familiar Promovente Exhibe Poliza de Fianza por Concepto de Garantía Alimentaria. 1 Acdo. Núm. Exp. 1777/2022.

Martínez Rincón Rodolfo vs. No Existe. Juris. Voluntaria Familiar Mp Desahoga Vista Aud. 894 Cpc. 1 Acdo. Núm. Exp. 1257/2024.

Medina Pérez Sandra Érika vs. Elorriaga Guevara Horacio. Controversias del Orden Familiar Desahogo de Requerimiento la Señora Sandra. 1 Acdo. Núm. Exp. 1727/2024.

Méndez Pescador Rubí Teresa vs. Josué Olmos Montiel. Especial Familiar Correo Al Archivo Judicial Devolución de Autos. 1 Acdo. Núm. Exp. 2333/2015.

Méndez Rodríguez Fabiola vs. Flores Pérez Ernesto. Controversias del Orden Familiar Vista No Corresponde a Este Juzgado. 1 Acdo. en Expedientillo. Núm. Exp. 1811/2023 Bis. 1 Expedientillo.

Mendoza Baena Teresa Isabel vs. Pedro Sánchez Hernández. Alim. Cedula para Not. a la Señora Teresa por el Señor Pedro. 1 Acdo. Núm. Exp. 1107/1997.

Menes Nava Julia Leticia vs. Carbajal Ayala Alberto. Exh. Familiar Dada. 1 Acdo. en Exhorto. Núm. Exp. 1959/2024.

Mera Vázquez Cándido Saúl vs. Rangel Cesáreo Ángela. Especial Familiar Sr Solicita Se Gire Oficio a Relaciones Exteriores, Se Dejan a Salvo Derechos. 3 Acdos. Núm. Exp. 403/2022.

Mezquital Trejo Sergio vs. Maricela Apolinar Vázquez. Controversias del Orden Familiar Señor Solicita Se Requiera a su Contraparte para que Informe Los Ingresos que Percibe de Bien Adquirido Durante el Concubinato. 1 Acdo. Núm. Exp. 921/2019.

Millán Saldaña Guadalupe del Carmen vs. Puga Dehonor Martín. Especial Familiar Cedula para Not. Al Señor Martín por la Señora Guadalupe. 1 Acdo. Núm. Exp. 1009/2024.

Mitre Gómez Delfina. Sucesorio Familiar Correo Al Archivo Judicial Devolución de Autos. 1 Acdo. Núm. Exp. 1373/2017.

Molotla Mendoza Francisco su Suc. Sucesorio Familiar Se Reserva por Inactividad. 1 Acdo. Núm. Exp. 2059/2017.

Monroy Monroy José Luis. Sucesorio Familiar Autorizacón Séptimo Parrafo. 1 Acdo. Núm. Exp. 85/2019.

Montealegre Romero Maythe Natali vs. Luna Farías Luis Ángel. Controversias del Orden Familiar Vista No Corresponde a Este Juzgado. 1 Acdo. en Expedientillo. Núm. Exp. 1669/2024 Bis. 1 Expedientillo.

Montes de Oca García Verónica Pamela vs. Leal Álvarez Luis Antonio. Controversias del Orden Familiar Señora Luis Promueve Inc. de Reducción. 1 Acdo. en Incidente. Núm. Exp. 1961/2023 Inc. de Disminución de Pensión.

Morales Rodríguez Víctor. Sucesorio Familiar Heredera Pretende Darse por Notificada/ Se Ordena Ratif. de Escrito por Desidencia de Firmas. 1 Acdo. Núm. Exp. 129/1995.

Moreno Fabela Samia vs. Salvador Chávez Osorio. Cont. Ord. Fam. Las Joven Samantha Chávez Moreno Ratifica su Escrito de Solic. de Cancel. de Pensión Alimenticia. 1 Acdo. Núm. Exp. 2073/2010.

Moreno Lorenzana Estela vs. González González Arturo. Especial Familiar Correo Al Archivo Judicial Devolución de Autos. 1 Acdo. en Expedientillo. Núm. Exp. 951/1993 Expedientillo.

Novoa Cruz Griselda vs. Gómez Balvin Marco Antonio Arturo. Controversias del Orden Familiar Psicología Rinde Informe Con Notif. Personal para Llenado de Formularios. 4 Acdos. Núm. Exp. 1445/2024 Principal.

Ofelia Dimas Martínez Berenice vs. Alcantar Pérez Javier. Controversias del Orden Familiar Juzgado 9 Solicita Informe y Certificaciones. 1 Acdo. en Expedientillo. Núm. Exp. 811/2023 Expedientillo.

Olarte García Verónica vs. Delfino Sosa Olarte. Controversias del Orden Familiar Correo Al Archivo Judicial Devolución de Autos. 1 Acdo. Núm. Exp. 381/2012.

Padilla Mejía Guadalupe su Sucesión. Sucesorio Familiar Informe. 5 Acdos. Núm. Exp. 1313/2024.

Padrón Castillo Manuel su Sucesión. Sucesorio Familiar Juzgado 2 Civil Solicita Informe. 1 Acdo. Núm. Exp. 217/2022.

Palacios Padilla Guadalupe Geovana vs. Noriega Vázquez Eglo Jesús. Especial Familiar #Exhibe Pliego. 1 Acdo. en Incidente. Núm. Exp. 993/2001 Inc. de Cancel. de Pensión Alimenticia.

Palavicini Hernández Julieta su Sucesión. Sucesorio Familiar Denunciantes Solicitan Excusa. 7 Acdos. Núm. Exp. 1713/2022.

Paredes Carrillo María del Rocío vs. José Jaime Paniagua Parrales. Controversias del Orden Familiar Actor Incidental Solicita Rebeldia y Dictado de Sentencia. 3 Acdos. en Incidente. Núm. Exp. 175/2005 Inc. de Cancel. de Pensión Alimenticia.

Pena Blanco Liliana vs. Valenzuela Martínez Alejandro. Controversias del Orden Familiar Aclaración de Nombre. 3 Acdos. en Incidente. Núm. Exp. 251/2023 Inc. de Pago del Vehículo Adquirido Durante el Matrimonio.

Pérez García José su Sucesión. Sucesorio Familiar Admisorio. 1 Acdo. Núm. Exp. 1891/2024.

Pérez Lara Gema Leticia vs. Alejandro Ramírez Nicolás. Div. Incausado Correo Al Archivo Judicial Devolución de Autos. 1 Acdo. Núm. Exp. 2137/2011.

Pérez Padilla Jorge su Sucesión. Sucesorio Familiar Cohers. y Coheredera Emiten Voto para Albacea. 1 Acdo. Núm. Exp. 655/2024.

Pérez Rodríguez María Inés vs. José Luis Flores Sánchez. Especial Familiar Se Reserva por Inactividad. 1 Acdo. Núm. Exp. 505/2014.

Pérez Rosas Eduarda su Sucesión. Sucesorio Familiar Coheredera y Coher. Manifiestan Modificaciones en Inmueble. 1 Acdo. Núm. Exp. 595/2018.

Pérez Silva Raquel vs. López Quevedo Josué Salomón. Especial Familiar #Revoca Autorizados y Nuevas Autorizaciones. 1 Acdo. Núm. Exp. 733/2024.

Peña Alfaro Gustavo. Sucesorio Familiar Solicita Se Ponga a Dis. Notario Público por el Señor Pedro. 1 Acdo. Núm. Exp. 163/2021.

Peña Pérez Enrique Arturo su Sucesión. Sucesorio Familiar Denunciantes Desahogan Requerimiento. 1 Acdo. Núm. Exp. 841/2024.

Piña González Alondra María vs. José Jaime Piña Urbano. Controversias del Orden Familiar Se Reserva por Inactividad. 1 Acdo. Núm. Exp. 155/2018.

Posada Mercado Adrián. Sucesorio Familiar Cuatro Escritos Mandatario Solicitando Búsqueda Expedientes y Dictado Sentencias. 1 Acdo. Núm. Exp. 449/2017.

Rábago Cacho Gildardo. Sucesorio Familiar Juzgado 30 Civil Remite Expdllo. Con Promoción. 1 Acdo. Núm. Exp. 165/2024.

Ramírez Benavidez Ignacio su Sucesión. Sucesorio Familiar Coherederas y Coherderos Aperturan Secc IV. 1 Acdo. Núm. Exp. 1667/2022 Secc. Cuarta.

Ramírez Benavidez Ignacio su Sucesión. Sucesorio Familiar Cohers. y Coherederas Aperturan Secc II. 1 Acdo. Núm. Exp. 1667/2022 Secc. Segunda.

SOLO CONSULTA
SOLO CONSULTA
SOLO CONSULTA

Ramírez Benavidez Ignacio su Sucesión. Sucesorio Familiar Coherederas y Cohers. Aperturan Secc III. 1 Acdo. Núm. Exp. 1667/2022 Secc. Tercera.

Ramos Rivero Laura Ofelia. Juris. Voluntaria Familiar Aud. Identidad de Persona. 1 Acdo. Núm. Exp. 1855/2024.

Rangel González Roberto vs. Roque Ventura Sandra Berenice. Exh. Familiar 1 Acdo. en Exhorto. Núm. Exp. 1969/2024.

Rangel Rivera Verónica vs. Córdova Frayre Samuel. Controversias del Orden Familiar Contesta Demanda Dom. y Autorizaciones. 2 Acdos. Núm. Exp. 2231/2023 Comparecencia de Acceso a Las Mujeres a Una Vida Libre de Violencia.

Rico Espinosa Jesús. Sucesorio Familiar Señora Irma Solicita Poner Autos a Disposición de Notario. 1 Acdo. Núm. Exp. 239/2000 Secc. Cuarta.

Riego y Azcárraga Juana de la Paz su Sucesión. Sucesorio Familiar Promoventes No Se Admite Revocación de Auto. 1 Acdo. Núm. Exp. 995/2024.

Rodríguez Chávez Teresa. su Suc. Sucesorio Familiar Correo Al Archivo Judicial Devolución de Autos. 1 Acdo. Núm. Exp. 783/2015.

Rodríguez Huerta Benito Rafael vs. Sucesorio Familiar Señor Heber Autoriza Profesionistas. 1 Acdo. Núm. Exp. 207/2014.

Rodríguez Huerta Benito Rafael. Sucesorio Familiar Señor Heber Interpone Inc. de Remoción de Albacea. 1 Acdo. en Incidente. Núm. Exp. 207/2014 Inc. de Remoción de Albacea.

Rodríguez Moreno Joaeph David vs. María de Lourdes Hernández López. Especial Familiar #Exhibe Oficio Diligenciado. 1 Acdo. en Expedientillo. Núm. Exp. 341/2002 Bis. 1 Expedientillo.

Rojas Blanco Araceli Mariana vs. Jorge Alberto de la O. Lara. Controversias del Orden Familiar #Cédulas Sin Diligenciar Vista y Requerimiento. 1 Acdo. Núm. Exp. 169/2021.

Romero Hernández Damián. Sucesorio Familiar Se Apertura Secc. Cuarta. 1 Acdo. Núm. Exp. 879/2019 Secc. Cuarta.

Romero Rojas Jesús. Sucesorio Familiar Correo Al Archivo Judicial Devolución de Autos. 1 Acdo. Núm. Exp. 1549/1999.

Ruíz Rivera Celso Homero vs. Zoriilla Ramos Mónica. Especial Familiar Señor Homero Autoriza Persona para Diligenciar Exh. y Persona en Términos de Párrafo Séptimo de Artículo 112. 2 Acdos. Núm. Exp. 2041/2022.

Sáenz Rangel Laura Ismenia vs. Miguel Ángel Falcón Martínez. Ord. Civil Familiar Señora Ismenia Solicita Copias Certificadas. 2 Acdos. Núm. Exp. 979/2004.

Sámano Reyes Juan vs. González Hernández Ximena. Controversias del Orden Familiar Señor Juan Exhibe Planilla de Gastos, Fuente y Monto de Ingresos. 1 Acdo. Núm. Exp. 1627/2024.

Sánchez Flores Gerarda vs. García Reyes Jerónimo. Especial Familiar la Señora Gerarda Sánchez Flores Realiza Manifestaciones. 4 Acdos. Núm. Exp. 2163/2023.

Sánchez Lucas Alberto su Sucesión. Sucesorio Familiar Admisorio. 1 Acdo. Núm. Exp. 1255/2024.

Sara Medina y Ancona y/o Sara Medina Ancona. Sucesorio Familiar Correo Al Archivo Judicial Devolución de Autos. 1 Acdo. Núm. Exp. 1971/2015.

Sarabia Ramírez Lourdes Rafaela vs. Cruz Sarabia Diego Germain. Controversias del Orden Familiar Desahogo de Requerimiento la Señora Lourdes. 1 Acdo. Núm. Exp. 1715/2024.

Suárez Pinelo Carolina vs. Vivanco Medina César Alberto. Controversias del Orden Familiar Contestación Demanda Incidental. 1 Acdo. en Incidente. Núm. Exp. 9/2022 Inc. de Cump. de Convenio.

Téllez Heredia Adriana Patricia vs. Schutte Elguero Manuel. Especial Familiar Señor Interpone Recurso Queja. 1 Acdo. en Incidente. Núm. Exp. 1371/2019 Inc. de Liquidación de Pensión.

Temix Espinosa Marlene vs. Carreón Rodríguez Raúl. Controversias del Orden Familiar Señor Raúl Contesta Demanda. 2 Acdos. Núm. Exp. 1659/2024.

Trueba y Zepeda Concepción su Sucesión. Sucesorio Familiar Se Reserva por Inactividad. 1 Acdo. Núm. Exp. 1865/2023.

Tuburcio Cuenca Karina vs. Gómez Ahumada Carlos. Controversias del Orden Familiar Se Solicita Se Gire Oficio Recordatoria Al Hotel Fiesta Americana Yautoriza en Termios del Parrafo VII del Art 112 C. P. C. 1 Acdo. Núm. Exp. 1071/2023.

Tuyu Arroyo Georgina Alejandra su Sucesión. Sucesorio Familiar Albacea Solicita Copias de Otro Juzgado. 1 Acdo. Núm. Exp. 1435/2022.

Tzompantzi Cuapio Juventino. Sucesorio Familiar Correo Al Archivo Judicial Devolución de Autos. 1 Acdo. Núm. Exp. 1219/1998.

Vázquez García Saúl su Sucesión. Sucesorio Familiar Señora Ana Gabriela Solicita Girar Oficio a Archivo General de Notarias. 1 Acdo. Núm. Exp. 1021/2022.

Velazco Gómez Maribel vs. José Alfonso Olvera Martínez. Controversias del Orden Familiar Aclasración de Autos. 1 Acdo. Núm. Exp. 1995/2017.

Velázquez Barona María del Carmen su Sucesión. Sucesorio Familiar Interventor Judicial Acepta y Protesta Cargo. 1 Acdo. Núm. Exp. 809/2022.

Villalobos Pérez Juana Laura vs. Soria Flores Marco Antonio. Especial Familiar Se Reserva por Inactividad. 1 Acdo. Núm. Exp. 1749/2015.

Villanueva Ortega Verónica vs. Beristain García Juan Gabriel. Controversias del Orden Familiar Sala Remite Dos Resoluciones Sin Materia y Confirma. 1 Acdo. en Otros. Núm. Exp. 309/2009 Vía de Apremio.

Yáñez Ruíz José de Jesús su Sucesión. Sucesorio Familiar Desahogo Prevención Parcial. 1 Acdo. Núm. Exp. 1835/2024.

De Jesús Pérez Azucena vs. Pérez Lara Raymundo. Controversias del Orden Familiar Solicita Copias Certkificadas. 1 Acdo. Núm. Exp. 2159/2017.

De Jesús Pérez Azucena vs. Pérez Lara Raymundo. Controversias del Orden Familiar Devuelven Deculas de Notifdicación Sin Diligenciar. 1 Acdo. en Incidente. Núm. Exp. 2159/2017 Inc. de Cancel. de Pensión Alimenticia.

De la Cruz Meneses Alin Yocoa vs. Palacios Molina Abimael. Controversias del Orden Familiar Señora Alin Solicita Aud. de Pruebs. y Alegatos. 1 Acdo. Núm. Exp. 1593/2023.

MAL PUBLICADOS

Becerril Miranda Susana Georgina su Sucesión. Sucesorio Familiar en Sustición Al mal Públicado el 24/10/2024. 1 Acdo. Núm. Exp. 479/2024.

AUDIENCIA

Flores Gómez María del Carmen su Sucesión. Aud. 801 Sucesorio Familiar. 1 Audiencia. Núm. Exp. 585/2023.

Iglesias Castrejón Carolina vs. Ávalos Hernández César. Aud. Platica Se Difiere Controversias del Orden Familiar 1 Audiencia. Núm. Exp. 599/2023.

Valdés Ortiz José Luis vs. Juárez Castro Yoliliztli. Aud. Difiere Seguir Dando Cump. Al Convn. Controversias del Orden Familiar 1 Audiencia. Núm. Exp. 823/2023.

SENTENCIAS DEFINITIVAS DEL 4 DE NOVIEMBRE DEL 2024

Cuateco Cabellero Sonia vs. Martínez González Ricardo. Especial Familiar Dada Nueva Cuenta, Se Complementa Aud. de Platica Con Personas y Se Dicta Sent. de Div. 1 Núm. Exp. 143/2024

Rosales Pérez Jesús vs. Uribe Reyes Guadalupe. Especial Familiar Promociones en Conjunto: Se Acusa Reb. de No Allanamiento 1 Núm. Exp. 447/2024

Ruíz Rivera Celso Homero vs. Zoriilla Ramos Mónica. Especial Familiar Señor Celso Acusa Reb. de Div. 1 Núm. Exp. 2041/2022

AUXILIAR POR MINISTERIO LEY:

LIC. HÉCTOR YAOTZIN GONZÁLEZ VELÁZQUEZ

SECRETARÍA "B"

ACUERDOS DEL 4 DE NOVIEMBRE DEL 2024

Addauto Martínez Laura Angélica vs. Mendoza Calderón Armando. Alim. Comparec. Señor Proporciona Dom. Sra. para Notificarle Llegada de Autos. 1 Acdo. Núm. Exp. 1482/2006.

Alcaraz Alcaraz María de Jesús. Sucesorio Familiar Informe Archivo Judicial. 1 Acdo. Núm. Exp. 518/2003.

Altamirano Flores María del Carmen su Sucesión. Sucesorio Familiar Coheredera Acepta y Protesta Cargo de Albacea. 1 Acdo. Núm. Exp. 1862/2023.

Andrés Aguilar Vázquez. Sucesorio Familiar Expdllo. y Correo. 1 Acdo. en Expedientillo. Núm. Exp. 306/1992 Bis. 1 Expedientillo.

Bárcenas Melchor Alma Rosa vs. Francisco David Villarruel Romero. Controversias del Orden Familiar Autorizaciones. 1 Acdo. Núm. Exp. 550/2020.

Barriga Magaña Viviana vs. Álvaro Shaib Ezequiel Rodríguez. Especial Familiar Expdllo. y Correo. 1 Acdo. Núm. Exp. 2288/2013.

Beltrán Olivares Jacinta vs. Martínez Beltrán Enrique. Controversias del Orden Familiar Expdllo. 1 Acdo. en Expedientillo. Núm. Exp. 228/2021.

Bucio Hernández Jhovana vs. González Pérez Juan Manuel. Especial Familiar Expdllo. 1 Acdo. en Expedientillo. Núm. Exp. 1040/2022.

SOLO CONSULTA
SOLO CONSULTA
SOLO CONSULTA

Caballero Chávez Yolanda Vanessa vs. Alfonso Huante Anaya. Especial Familiar Dem. Solicita Se Quiete de la Lista de Deudores Alimentarios Morosos. 1 Acdo. Núm. Exp. 328/2019.

Cadena Ramos Olga su Sucesión. Sucesorio Familiar Expdllo. y Correo. 1 Acdo. Núm. Exp. 274/2022.

Cano Santamaría Rosalía vs. Ramiro Martínez Landeros. Ord. Civ. Expdllo. y Correo. 1 Acdo. Núm. Exp. 554/2009.

Careaga Mata Heriberto su Sucesión. Sucesorio Familiar Radicación Juic. Se Sobresee. 1 Acdo. Núm. Exp. 1970/2024.

Castro Pantoja Cecilia su Sucesión. Sucesorio Familiar Elaborar Cedula. 3 Acdos. Núm. Exp. 806/2023.

Chavarría Flores Benita. Sucesorio Familiar Desechamiento. 1 Acdo. Núm. Exp. 1946/2024.

Chavarría Lara Nicolás. Int. Expdllo. y Correo. 2 Acdos. Núm. Exp. 524/2008.

Cornejo Reyes Sergo Samuel y Bernal Guevara Laura Isabel. Exh. Familiar 1 Acdo. en Exhorto. Núm. Exp. 1960/2024.

Cruz Gasca Omar vs. Karime Calderón Terán. Div. Incausado #Entrega de Billete. 1 Acdo. Núm. Exp. 1474/2011.

Cruz Meneses Sara vs. Fernando Soberanes Magaña. Controversias del Orden Familiar Girar Exhorto. 1 Acdo. Núm. Exp. 374/2012.

Cruz Núñez Yacenki vs. Ávila Solís Juan Luis. Especial Familiar Expdllo. 1 Acdo. en Expedientillo. Núm. Exp. 1916/2022.

Delgado Barrios Yolanda vs. Moreno Valle Fernando. Div. Nec. Girar Oficios a Varias Dependencias. 1 Acdo. Núm. Exp. 104/2006.

Díaz Rangel Roselia. Sucesorio Familiar Expdllo. y Correo. 1 Acdo. Núm. Exp. 2240/2015.

Espinosa Garnica Graciela vs. Jiménez Echeverría José de Jesús. Especial Familiar Expdllo. y Correo. 1 Acdo. Núm. Exp. 1500/2022.

Flores Espinosa Diana vs. José Alberto Domínguez Serrano. Controversias del Orden Familiar Señor Promueve Incidente. 1 Acdo. en Incidente. Núm. Exp. 1542/2012 Inc. de de Devolución D Epensión Alimenticia Indebida Cobrada.

Flores Espinosa Diana vs. José Alberto Domínguez Serrano. Controversias del Orden Familiar Señor Desahoga Vista y Se Desiste Incidente. 1 Acdo. en Incidente. Núm. Exp. 1542/2012 Inc. de Pensión Alimenticia Indebida Cobrada.

Flores Espinosa Diana vs. José Alberto Domínguez Serrano. Controversias del Orden Familiar Exhiben Convn. y Ratifican Ambas Personas. 1 Acdo. en Incidente. Núm. Exp. 1542/2012 Incidentes de Cambo Guarda y Custodia.

Fragoso Vargas María Fernanda vs. Ricardo Chica Ramírez. Controversias del Orden Familiar Expdllo. y Correo. 1 Acdo. Núm. Exp. 1264/2017.

García Flores Octavio su Sucesión. Sucesorio Familiar Única y Universal Heredera Inicia Secc. Cuarta y Exhibe Proyecto de Partición. 1 Acdo. Núm. Exp. 1234/2021 Secc. Cuarta.

García López María Teresa vs. Sauz Ángeles Javier. Controversias del Orden Familiar Rinde Informe la Dirección Ejecutiva. 1 Acdo. Núm. Exp. 160/2024 Alimentos por Comparecencia.

García Valdés Fidel vs. Cruz González Pina Rivera. Especial Familiar Mp Solicita Copias. 1 Acdo. en Expedientillo. Núm. Exp. 606/1990 Expedientillo.

García Velasco Alondra vs. Sergio Abraham García Torres y Otros. Ord. Civil Familiar Autorizan Mandatario Judicial. 1 Acdo. Núm. Exp. 270/2017.

García de Pascalis Martha Eduwiges su Sucesión. Sucesorio Familiar Expdllo. y Correo. 1 Acdo. Núm. Exp. 78/2018.

Godínez Carrillo Rosa María vs. Garnica Barón Martín. Controversias del Orden Familiar Señor Interpone Inc. de Cancel. de Pensión Alimenticia. 1 Acdo. en Incidente. Núm. Exp. 1202/2006 Inc. de Cancel. de Pensión Alimenticia.

Godoy Ortiz María Estela vs. Hernández Velázquez Ricardo. Ord. Civil Familiar Expdllo. y Correo. 1 Acdo. Núm. Exp. 382/2023.

González Celiseo Julio César vs. Suárez Linares Zaire. Especial Familiar Expdllo. 1 Acdo. Núm. Exp. 820/2022.

González Hernández Elvira su Sucesión. Sucesorio Familiar Juzgado 16 Civil Solicita Informe. 1 Acdo. Núm. Exp. 1264/2024.

González Mijangos Isela Mayim vs. Trujillo Uresti Raúl. Especial Familiar Expdllo. 1 Acdo. en Expedientillo. Núm. Exp. 822/2023.

González Quiñones Miriam Lizbeth vs. Ojendiz López Dorian Elías. Especial Familiar Expdllo. y Correo. 1 Acdo. Núm. Exp. 118/2022.

Guadarrama Rodríguez Deyanira vs. Camacho Cruz Eduardo Daniel. Controversias del Orden Familiar Admisorio. 1 Acdo. Núm. Exp. 1964/2024 Principal.

Gutiérrez López Rebeca vs. Antonio Vázquez Contreras. Ord. Civil Familiar Contestación de Oficio 2539 del Sistema de Transporte Colectivo. 1 Acdo. Núm. Exp. 750/2021.

Gutiérrez Martínez Luz María vs. Omar Leyva Fernández. Controversias del Orden Familiar Expdllo. y Correo. 1 Acdo. Núm. Exp. 2/2015.

Hernández Cervantes Guadalupe. Sucesorio Familiar Expdllo. y Correo. 1 Acdo. Núm. Exp. 1434/2014.

Hernández López Gregoria. Sucesorio Familiar Copias Certificadas. 1 Acdo. Núm. Exp. 362/2007 Bis. 1.

Ibáñez Romero Eufemio. Int. Mandataria Cohers. Exhibe Oficio y Solicita Se Apruebe Secc. Segunda. 1 Acdo. Núm. Exp. 1166/2002.

Izar Magdaleno Dulce Adriana vs. Ortiz Ramírez Pablo. Controversias del Orden Familiar Sala Solicita Corrección. 1 Acdo. Núm. Exp. 1822/2018.

Jiménez González Bertha vs. Lázaro Ascencio Gómez Soto. Controversias del Orden Familiar Expdllo. Se Le Da Vista y Se Gira Correo Al Archivo Judicial. 1 Acdo. Núm. Exp. 524/2017.

León López Ana Caridad vs. Luna Vicencio Abraham. Controversias del Orden Familiar Señor Solicita Oficios, Señor Señala No Convivencia Niño, Señora y Señor Señalan Familiares Alternos, Señor Apela, Señora Desahoga Vista Prueba, Señor Señala No Videollamadas. 1 Acdo. Núm. Exp. 1914/2023 Principal.

López Hernández Adriana Érika vs. Julio César Díaz Herrera. Ord. Civil Familiar Se Forma Expdllo. Girando Correo y Dando Vista Al Segundo Escrito Presentado. 1 Acdo. en Expedientillo. Núm. Exp. 8/1999.

López Robles Emma Inés vs. Néstor Alejandro Islas Ortiz. Controversias del Orden Familiar Dada Cuenta Aclaración Auto. 1 Acdo. Núm. Exp. 636/2021.

López Cuevas Laura Rebeca. Sucesorio Familiar Expdllo. y Correo. 1 Acdo. Núm. Exp. 2152/2019.

Maldonado García Rocío vs. Panti Luna César Oswaldo. Controversias del Orden Familiar #Comparencia por Alimentos. 1 Acdo. Núm. Exp. 1988/2024.

Maqueda Hinojosa Fabiola Estefan vs. Alanís Meneses José Alberto. Especial Familiar Expdllo. y Correo. 1 Acdo. Núm. Exp. 870/2022.

Marquina Soto Guadalupe Elvira. Juris. Voluntaria Familiar Informes del Consejo de Tutelas. 1 Acdo. Núm. Exp. 428/2024.

Martínez Bourguet Ekaterine vs. José Francisco Torres Cisneros. Especial Familiar Dem. Desahoga Requerimiento y Proporciona Cuenta Bancaria para Pago de Pensión. 1 Acdo. Núm. Exp. 662/2019.

Martínez Vélez Rubén su Sucesión. Sucesorio Familiar Desahogo Prevención Admisión. 1 Acdo. Núm. Exp. 1578/2024.

Mendizábal Ruanova Agustín vs. Mercedes Sierra Martínez. Especial Familiar Copias Certificadas. 2 Acdos. Núm. Exp. 574/1996.

Moctezuma González Daniel vs. Alcántara Gómez Ana Luisa. Especial Familiar Señora Contesta Demanda; Autr. Sicor. 1 Acdo. Núm. Exp. 1084/2024.

Molina Conzuelo Tania vs. Luis Mauricio Hernández Vargas. Especial Familiar Señora Devuelce Minutas y Oficio/Girar Oficio/Informe Imss/Issste/Cfe/Ld. 1 Acdo. Núm. Exp. 216/2017 Inc. para Regular Las Causas Inherentes Aldivorcio.

Mora González Roberto Jesús su Sucesión. Sucesorio Familiar Las Personas Denunciantes Proporciona Dom. para Notificar Ala Cóny. Supérstite. 1 Acdo. Núm. Exp. 1806/2024.

Morales Franco Zuleyma vs. García de la Cruz Marco Antonio. Especial Familiar Elaborar Cedula. 1 Acdo. Núm. Exp. 680/2024.

Morones Cardiel Emma. Int. Se Hace del Conocimiento de la Señora Acuerdo44- 17/2024 Respecto de Extinción de Juzdos/Ld. 1 Acdo. Núm. Exp. 804/2003.

Morones Cardiel Emma. Sucesorio Familiar Rendición de Ctas. de la Albacea/Vista a Los Coherederos/Ld. 1 Acdo. en Otros. Núm. Exp. 804/2003 Cuenta Anual Albacea (Jul 2023- May 2024).

Morones Cardiel Emma. Ord. Civil Familiar Señora Promueve Incidente/No Se Admite/Ld. 1 Acdo. en Incidente. Núm. Exp. 804/2003 Inc. de Incompetencia Genérica.

Morones Cardiel Emma. Sucesorio Familiar Cedula Sin Diligenciar/ Elaborar Cedula/Ld. 1 Acdo. en Otros. Núm. Exp. 804/2003 Secc. Segunda de Inventarios y Avaluos.

Narváez López Héctor. Sucesorio Familiar Informes del Consejo de Tutelas. 1 Acdo. Núm. Exp. 306/2001.

Noguez León Juan. Sucesorio Familiar Expdllo. 1 Acdo. Núm. Exp. 22/1990 Bis. 1.

SOLO CONSULTA
SOLO CONSULTA
SOLO CONSULTA

Ovando Lorenzo María Eugenia y Juan Manuel Rentería Estrada. Especial Familiar BBVA Bancomer, Remite Informe; Banco Santander, Remite Informe. 1 Acdo. en Incidente. Núm. Exp. 204/2008 Inc. de Actual. y Pago de Pensión Alimenticia.

Palomar Ávila Concepción su Sucesión. Sucesorio Familiar Expdllo. 1 Acdo. en Expedientillo. Núm. Exp. 172/2018.

Pérez Alcántara Juan Carlos su Sucesión. Sucesorio Familiar Expdllo. y Correo. 1 Acdo. en Expedientillo. Núm. Exp. 478/2020.

Pineda Sánchez María Teresa. Juris. Vol. Desahogo del Consejo de Tutelas. 1 Acdo. Núm. Exp. 1264/2006.

Pérez Gama Rey. Interd. Informe del Consejo de Tutelas. 1 Acdo. Núm. Exp. 1328/2002.

Ramírez Alvarado Concepción vs. Álvaro Ruíz Hernández. Alim. Comparec. Expdllo. y Correo. 1 Acdo. Núm. Exp. 1372/2007.

Ramírez Medina Maribel vs. Rivas Prado Héctor. Controversias del Orden Familiar Expdllo. 1 Acdo. en Expedientillo. Núm. Exp. 700/2009.

Ramírez Riveros Martín vs. María Luisa Muciño Lozada. Especial Familiar Devolución de Documentos. 1 Acdo. Núm. Exp. 372/2013.

Ramírez Santillana Pedro Andrés su Sucesión. Sucesorio Familiar Hijo Proporciona Curp para Elaboración de Oficios. 1 Acdo. Núm. Exp. 26/2024.

Reyes Sillas Alma Rosa vs. Escobar Flores Alejandro. Controversias del Orden Familiar Expdllo. y Correo. 1 Acdo. Núm. Exp. 930/2022.

Reyna Barrera Jenice Heather vs. Núñez Núñez Víctor Hugo. Controversias del Orden Familiar Dada Cta/Se Aclara Notif. Personal Mediante Cedula/Ld. 1 Acdo. Núm. Exp. 122/2024.

Rico Paz Javier Gonzalo. Juris. Vol. Informes del Consejo de Tutelas. 1 Acdo. Núm. Exp. 1332/2010.

Ríos Salas Petra. Juris. Voluntaria Familiar Informes del Consejo de Tutelas. 1 Acdo. Núm. Exp. 812/2021.

Robles García Isidra. Sucesorio Familiar Expdllo. 1 Acdo. en Expedientillo. Núm. Exp. 200/2016.

Rodríguez Torres Rosa Isela vs. Gilberto Gasca Camacho. Controversias del Orden Familiar Expdllo. y Correo. 1 Acdo. Núm. Exp. 2182/2019.

Rojas Rodríguez Ana Laura vs. Óscar Yáñez Alonso. Controversias del Orden Familiar Cedula Dilgenciada. 2 Acdos. Núm. Exp. 608/2018.

Romero Avecilla Carolina vs. Eduardo Macías Pérez. Especial Familiar Señor Solicita Irar Oficio Cnbv/Sin Lugar a Devolver Doctos/Expedir Copias/Ld. 1 Acdo. en Incidente. Núm. Exp. 578/2019 Inc. Liquidación de Sociedad Conyugal.

Ruíz Ramírez Ernesto. Sucesorio Familiar Albacea Desahoga Requerimiento y Exhibe Proyecto de Partición. 1 Acdo. Núm. Exp. 382/1992 Secc. Cuarta.

Salazar Jasso Ramón Ángel su Sucesión. Sucesorio Familiar Hijo Exhibe Folios Reales y Solicita No Se Realicen Notificaciones. 1 Acdo. Núm. Exp. 1054/2023.

Sánchez Gallardo María del Carmen vs. Fernando Marcos Romero González. Controversias del Orden Familiar Se Reciben Resultados de Terapias/Se Señala Plática/Ld. 1 Acdo. Núm. Exp. 860/2019.

Sánchez Pino Marisol vs. Estrada Castillo Juan Manuel. Controversias del Orden Familiar Señora Solicita Se Dicte Sentencia. 1 Acdo. Núm. Exp. 1798/2022.

Santillán Martínez Concepción. Sucesorio Familiar Señora Desahoga Vista/Se Aprueba Sección/Ld. 1 Acdo. en Incidente. Núm. Exp. 366/2010 Rendición de Cuentas.

Saucedo Rivera Teresa su Sucesión. Sucesorio Familiar Admisorio. 1 Acdo. Núm. Exp. 1962/2024.

Sepúlveda Ayala Milo Santiago vs. Soto Zermeño Rodrigo Bernardo. Controversias del Orden Familiar Federal Concede Susp. Definitiva. 1 Acdo. en Amparo. Núm. Exp. 1408/2023 Cuad. de Amp. 1038/24.

Soriano García Heidy vs. Arroyo Eduardo Antonio. Controversias del Orden Familiar Admisorio. 1 Acdo. Núm. Exp. 1952/2024.

Téllez Huerta Jorge vs. Vergara Muñoz Diana Elizabeth. Exh. Familiar 1 Acdo. en Exhorto. Núm. Exp. 1972/2024.

Torres Alarcón José Víctor su Sucesión. Sucesorio Familiar Mandataria Exhibe Copia de su Ced. Ante la Primera Secretaria y Solicita Fecha de Audiencia. 2 Acdos. Núm. Exp. 1668/2023.

Trejo Hernández Juan su Sucesión. Sucesorio Familiar Señor Exhibe Atestados de Defunción/Elaborar Cedula/Notificar a Albacea Hno/Ld. 1 Acdo. Núm. Exp. 152/2024.

Vadillo Araujo Filida. Juris. Voluntaria Familiar Informes del Consejo de Tutelas. 1 Acdo. Núm. Exp. 1080/2013.

Valdés Ballesteros Manuel su Sucesión. Sucesorio Familiar Aud. 801. 1 Acdo. Núm. Exp. 1150/2024.

Vargas del Carpio Roxana Elizabeth vs. García Correa Uriel. Exh. Familiar 1 Acdo. en Exhorto. Núm. Exp. 1966/2024.

Vázquez Bañuelos Carlo Magno vs. Herrera Cornelio Leticia. Especial Familiar Expdllo. y Correo. 1 Acdo. en Expedientillo. Núm. Exp. 224/1991 Expedientillo.

Vázquez Duarte Ma Isabel su Sucesión. Sucesorio Familiar Mandatario Solicita Fecha de Aud. 801. 1 Acdo. Núm. Exp. 2254/2023.

Vega Garduño Ismael vs. Ana Paulina Rodríguez Castro. Ord. Civil Familiar Se Desglosan Diversas Constancias. 2 Acdos. Núm. Exp. 680/2021.

Vega Garduño Ismael vs. Ana Paulina Rodríguez Castro. Ord. Civil Familiar Señor Solicita Cump. Régimen, Centro Convivencias Fecha Curso Señora, Informes Centro Convivencias, Señora Solicita Depósito Cuenta Bancaria, Señora Acusa Rec. Señor, Informe Centro Convivencias. 2 Acdos. en Incidente. Núm. Exp. 680/2021 Inc. de Incumplimiento de Convenio.

Velázquez Flores Martina vs. Jesús Palacios Moreno. Alim. Expdllo. 1 Acdo. Núm. Exp. 446/1985.

Villanueva Hernández Elbia vs. Luis Ángel Sánchez Fernández. Controversias del Orden Familiar Cedula Sin Diligenciar/Ld. 2 Acdos. Núm. Exp. 374/2013.

Wolfermann Reyes Edith. Ord. Civil Familiar Informes del Consejo de Tutelas. 1 Acdo. Núm. Exp. 2220/2013.

Ángel Espinoza Alma vs. Javier Quezada González. Controversias del Orden Familiar Señor Desahoga Requerimiento, Proporciona Dom. de Hijos y Adecua Sus Escritos; Señor Revoca Dom. y Autorizaciones, Señala Nuevo Domicilio, Autoriza Mandataria, Mandatario y Personas. 1 Acdo. Núm. Exp. 1904/2017.

AUDIENCIA

García Velasco Alondra vs. García Torres Sergio Abraham y García Torres Ana Cristina y Torres Estévez Irma. Aud. Incidental Pasa a Sent. Ord. Civil Familiar. 1 Aud. en Incidente. Núm. Exp. 270/2017 Inc. de Nul. de Actuaciones.

Magdaleno Ramírez Yara Patricia vs. Pérez Guerrero Diego Alejandro. Aud. Platica Con Partes Controversias del Orden Familiar 1 Audiencia. Núm. Exp. 1102/2024.

Muñoa Urbina Monserrat vs. Vázquez Betancourt Fredy. Aud. Sin Asistencia de Partes Controversias del Orden Familiar 1 Audiencia. Núm. Exp. 1570/2022.

Olvera Hernández María Fernanda vs. León Hernández Roberto Alejandro. Aud. Platica Con Partes Controversias del Orden Familiar 1 Audiencia. Núm. Exp. 246/2024.

Sandoval Hernández César Daniel vs. Sandoval Bustamante Antonio César. Aud. Platica Con Partes Controversias del Orden Familiar 1 Audiencia. Núm. Exp. 1208/2024.

LA SECRETARIA DE ACUERDOS
LIC. MARIELA LABASTIDA SÁNCHEZ

TRIGÉSIMO PRIMERO DE LO FAMILIAR

SECRETARÍA "A"
ACUERDOS DEL 4 DE NOVIEMBRE DEL 2024

Alcaraz Ortega Alejandra vs. Salcedo Fuentes Jonathan Rafael. Controversias del Orden Familiar Tomo II Principal. 2 Acdos. Núm. Exp. 811/2024 Tomo II Principal.

Badillo Guzmán Itzel Nohemí vs. Camargo Campos Mario. Especial Familiar 1 Acdo. Núm. Exp. 771/2024.

Báez Barrera Miguel vs. Zamudio Moreno Lucía. Exh. Familiar Exhorto. 1 Acdo. en Exhorto. Núm. Exp. 1871/2024.

Barajas González José Javierr. Sucesorio Familiar 1 Acdo. Núm. Exp. 1195/2024.

Bartzik Rubio Franco vs. Morales López Sandra Leticia. Controversias del Orden Familiar Inc. de Reduc. de Pensión Alimenticia. 1 Acdo. en Incidente. Núm. Exp. 73/2020 Inc. de Reduc. de Pensión Alimenticia.

Bravo Valencia Fabiola vs. Nava Rincón Joan Eduardo. Exh. Familiar Exhorto. 1 Acdo. en Exhorto. Núm. Exp. 1981/2024.

Cabrera Morales María del Rosario vs. Hernández Cruz Miguel. Controversias del Orden Familiar 1 Acdo. Núm. Exp. 1725/2024.

SOLO CONSULTA
SOLO CONSULTA
SOLO CONSULTA

Calzada Galván Alfonso Carlos. Sucesorio Familiar 1 Acdo. Núm. Exp. 1205/2024.

Careta Landeros Karla Janet vs. Molina Conzuelo Hugo. Controversias del Orden Familiar 2 Acdos. Núm. Exp. 359/2024.

Chávez Campomanes María Teresa, Chávez Campomanes María Dolores y Chávez Campomanes José Manuel. Sucesorio Familiar 1 Acdo. Núm. Exp. 1791/2024.

Corona Martínez Humberto. Sucesorio Familiar 1 Acdo. Núm. Exp. 971/2024.

Cortés Ávila Elvia. Juris. Voluntaria Familiar 1 Acdo. Núm. Exp. 346/2023.

Cortés Hernández Adolfo. Sucesorio Familiar Secc. Cuarta. 1 Acdo. Núm. Exp. 255/1993 Secc. Cuarta.

Cruz Bautista María de Jesús vs. Eduardo Ramírez Limón. Especial Familiar Liquidación de la Sociedad Conyugal. 2 Acdos. en Incidente. Núm. Exp. 1413/2012 Inc. de Liquidación de Sociedad Conyugal.

Escudero Acevedo Ma Elena. Juris. Voluntaria Familiar 1 Acdo. Núm. Exp. 1933/2024.

Flores Guevara Jaquelíne vs. González Ruíz Miguel Ángel. Controversias del Orden Familiar 1 Acdo. Núm. Exp. 1921/2024.

Franco Martínez Carlos. Sucesorio Familiar 1 Acdo. Núm. Exp. 1489/2024.

Frausto Ríos Tania su Sucesión. Sucesorio Familiar Devo Arch. 1 Acdo. Núm. Exp. 685/2022.

Gálvez Barrios Javier vs. Ruíz Cruz María Dolores y Gálvez Ruíz Juquila Margarita. Exh. Familiar Exhorto. 1 Acdo. en Exhorto. Núm. Exp. 1973/2024.

García García Jesús Raúl vs. Rodríguez Castillo Milka Abigail. Controversias del Orden Familiar 1 Acdo. Núm. Exp. 1467/2024.

García Guzmán José Luis. Sucesorio Familiar 1 Acdo. Núm. Exp. 579/2023.

García Moscu Ivette Rocío vs. Cano Martínez Alejandra y Vieyra García Gerardo Josué. Controversias del Orden Familiar 3 Acdos. Núm. Exp. 723/2024.

García Téllez Manuela. Sucesorio Familiar 1 Acdo. Núm. Exp. 1283/2018.

Garcini Cardona Juan José Ignacio. Sucesorio Familiar 1 Acdo. Núm. Exp. 1901/2024.

García Carrasco Melissa y Rodrigo Ezequiel Chávez Quiroz. Div. Vol. Expedientillo. 1 Acdo. Núm. Exp. 1109/2000.

Godínez Barajas Severa. Sucesorio Familiar Secc. Primera. 1 Acdo. Núm. Exp. 1757/2013.

Godínez Barajas Severa. Sucesorio Familiar Tercera Sección. 1 Acdo. Núm. Exp. 1757/2013 Tercera Sección.

González Galicia Erik Isaac vs. Aquino Armas Jocelyn Crisalyx. Controversias del Orden Familiar 1 Acdo. Núm. Exp. 1345/2024.

González Méndez María del Carmen vs. Alejandro Jiménez Medina. Ord. Civil Familiar Liquidación de Sociedad Conyugal. 2 Acdos. en Incidente. Núm. Exp. 1401/2012 Liquidación de Sociedad Conyugal.

González Solares Roberto. Sucesorio Familiar Tomo II Secc. Primera. 2 Acdos. Núm. Exp. 759/2023 Tomo II Secc. Primera.

Hernández Barbosa María Guadalupe vs. Pstrana Hernández Ángel Tonatihu y Jardón Romero Cerena del Sol. Controversias del Orden Familiar 1 Acdo. Núm. Exp. 1935/2024.

Hernández Bernal Brian Giovanni vs. Vilchis Méndez Brenda Guadalupe. Controversias del Orden Familiar Vía de Apremio. 1 Acdo. en Incidente. Núm. Exp. 1501/2022 Vía de Apremio.

Huacuja Acevedo Ricardo Javier vs. Ocampo Hurtado Sara Elena. Especial Familiar Inc. de Cambio de Guarda y Custodia. 1 Acdo. en Incidente. Núm. Exp. 1497/2022 Inc. de Cambio de Guarda y Custodia.

Huerta Amaro Jorge Daniel. Sucesorio Familiar 1 Acdo. Núm. Exp. 1339/2023 Principal.

Jiménez Carrizosa José Alfredo. Sucesorio Familiar Devo Arch. 1 Acdo. Núm. Exp. 1021/2022.

Jiménez Uribe José Ventura. Sucesorio Familiar Félix Francisca Jiménez Morales. 1 Acdo. Núm. Exp. 1547/2024.

Ledesma Abrago Genoveva. Sucesorio Familiar Secc. Primera. 1 Acdo. Núm. Exp. 1983/2013.

Martínez Ortega Leopoldo Manuel vs. Garrido Lazcano María Consuelo. Controversias del Orden Familiar 1 Acdo. Núm. Exp. 1769/2024.

Martínez Rogel María. Sucesorio Familiar 1 Acdo. Núm. Exp. 1401/2024.

Medina y Villanueva Margarita. Sucesorio Familiar 1 Acdo. Núm. Exp. 1945/2024.

Mendoza Díaz Sandra Beatriz vs. López Aguero Esau Noé. Controversias del Orden Familiar Expedientillo. 1 Acdo. Núm. Exp. 1975/2011.

Montealegre Romero Maythe Natali vs. Luna Farías Luis Ángel. Controversias del Orden Familiar 1 Acdo. Núm. Exp. 1699/2024.

Morfín Morfín Sergio. Sucesorio Familiar 1 Acdo. Núm. Exp. 1941/2024.

Muñoz Delgado Adolfo. Sucesorio Familiar 1 Acdo. Núm. Exp. 1057/2016.

Navarrete Plata Esther. Sucesorio Familiar 2 Acdos. Núm. Exp. 2057/2023.

Núñez Cruz Paola Berenice vs. Pérez Vázquez Israel. Especial Familiar Devo Arch. 1 Acdo. Núm. Exp. 341/2018.

Olvera de la Rosa. Sucesorio Familiar Devo Arch. 1 Acdo. Núm. Exp. 2433/2012.

Ortega Burgos Roberto. Sucesorio Familiar 1 Acdo. Núm. Exp. 567/2017.

Ortiz Mondragón Jazmín vs. Juárez López Moisés Abraham. Controversias del Orden Familiar 1 Acdo. Núm. Exp. 1643/2017.

Ozuna Aguilar Lorena Guadalupe vs. Méndez Domínguez Rodolfo. Controversias del Orden Familiar 1 Acdo. Núm. Exp. 629/2024.

Palafox Galicia María de Los Ángeles Irene. Sucesorio Familiar 1 Acdo. Núm. Exp. 335/2024.

Pérez Espinoza Elvira vs. Hernández Covarrubias Itzel Monserrat. Controversias del Orden Familiar Tomo II Principal. 1 Acdo. Núm. Exp. 47/2022 Tomo II Principal.

Pérez Sánchez Gabriela. Juris. Voluntaria Familiar Tomo II Principal. 1 Acdo. Núm. Exp. 1731/2015 Tomo II Principal.

Prado Espinosa María de la Luz vs. Vargas Estrella Gustavo. Controversias del Orden Familiar Tomo II Principal. 1 Acdo. Núm. Exp. 403/2023 Tomo II Principal.

Querido Aranieguez Fortino Jairo. Sucesorio Familiar 1 Acdo. Núm. Exp. 391/2024.

Rivas Cartagena María Eugenia vs. Carrillo Elizalde Adolfo. Controversias del Orden Familiar 1 Acdo. Núm. Exp. 1823/2024.

Rivas Hernández Perla Paloma vs. Rosales Ramos Uriel. Controversias del Orden Familiar Comparecencia de Alimentos. 1 Acdo. Núm. Exp. 1987/2024.

Rivera González Teresa. Sucesorio Familiar Secc. Segunda. 1 Acdo. Núm. Exp. 31/2006 Secc. Segunda.

Rivera Quiroz María Reyna del Consuelo. Sucesorio Familiar Cuarta Sección. 1 Acdo. Núm. Exp. 9/2020 Cuarta Sección.

Roch Vázquez Alejandro vs. Guerrero Hurtado Hazel. Especial Familiar Tomo III Principal. 1 Acdo. Núm. Exp. 573/2018 Tomo III Principal.

Rodríguez Severiano Julio César vs. Mejía Lujan María de Lorudes. Controversias del Orden Familiar 1 Acdo. Núm. Exp. 109/2017.

Roldán López Blanca Estela vs. Muñoz González Rodrigo. Controversias del Orden Familiar Tomo II Principal. 1 Acdo. Núm. Exp. 1397/2022 Tomo II Principal.

Rosas Alicia. Sucesorio Familiar Secc. Primera. 1 Acdo. Núm. Exp. 771/2022.

Ruíz Cabrera Bernardo. Sucesorio Familiar 1 Acdo. Núm. Exp. 1661/2024.

Ryna Miramón Ricardo Orson vs. Hernández Castrejón Brenda Lucero. Controversias del Orden Familiar 1 Acdo. Núm. Exp. 1919/2024.

Sanabria Lorenzo Inés vs. Hernández Encarnación Agustín Socorro. Especial Familiar 1 Acdo. Núm. Exp. 961/2024.

Serrano Castro Irma. Ord. Civil Familiar Tomo IV Principal. 1 Acdo. Núm. Exp. 1701/2009 Principal Tomoiv.

Solís y Pérez Gómez Juan Jorge. Sucesorio Familiar 1 Acdo. Núm. Exp. 1469/2023 Principal.

Talavera Martínez Roberto Alejandro vs. María Zuleim Germes Tinoco. Especial Familiar Vía de Apremio III. 1 Acdo. en Incidente. Núm. Exp. 893/2013 Vía de Apremio III.

Varela González César. Sucesorio Familiar 1 Acdo. Núm. Exp. 1137/2024.

Vargas Badillo Jorge Luis vs. Alvarado Ortiz Ilce Araceli. Controversias del Orden Familiar Tomo V Principal. 1 Acdo. Núm. Exp. 435/2022 Tomo V Principal.

Vázquez Cadena Linda Patricia vs. López Alcántara Gibran. Controversias del Orden Familiar Inc. de Modificación de Convn. (Guarda y Custodia). 1 Acdo. en Incidente. Núm. Exp. 779/2014 Inc. de Modificación de Convn. (Guarda y Custodia).

SOLO CONSULTA
SOLO CONSULTA
SOLO CONSULTA

Villafaña Guzmán Irene. Sucesorio Familiar 1 Acdo. Núm. Exp. 9/2021.
Villanueva Pérez Jesús. Sucesorio Familiar 1 Acdo. Núm. Exp. 1499/2024.
Yescas Solís Verónica Ivonne vs. Martínez Aldana José. Especial Familiar 1 Acdo. en Incidente. Núm. Exp. 903/2023 Inc. de Consecuencias Inherentes a la Disolución.
Zárate Valencia Tania Karina vs. Clemente Gutiérrez Carlos Eduardo. Exh. Familiar Exhorto. 1 Acdo. en Exhorto. Núm. Exp. 1977/2024.
De la Sancha López Diego vs. De la Sancha García. Controversias del Orden Familiar 1 Acdo. Núm. Exp. 1445/2024.
NO PUBLICADOS
Altamira Cruz Antonio. Sucesorio Familiar 1 Acdo. Núm. Exp. 1905/2024.
AUDIENCIA
Gutiérrez García Virgilio. Aud. Sucesorio Familiar. 1 Audiencia. Núm. Exp. 409/2024.
Ham Scott Alejandro. Aud. Sucesorio Familiar. 1 Audiencia. Núm. Exp. 797/2024.
Martínez Guarro Sergio vs. Mucio Hernández Nayeli. Aud. Controversias del Orden Familiar 1 Audiencia. Núm. Exp. 403/2024.
Ramírez Rojas Jesús. Aud. Juris. Voluntaria Familiar. 1 Audiencia. Núm. Exp. 1993/2021 Tomo II Principal.
Sam Pérez Florencia. Aud. Sucesorio Familiar. 1 Aud. en Incidente. Núm. Exp. 19/2021 Inc. de Impugnación de Rendición de Cuentas.

SENTENCIAS DEFINITIVAS DEL 4 DE NOVIEMBRE DEL 2024 NO PUBLICADOS

Melo Arriaga Dora Luz. Sucesorio Familiar Sent. Def. en la Secc. Cuarta no Publ. del 30/10/24 1 Núm. Exp. 187/2017 Secc. Cuarta

SENTENCIAS INTERLOCUTORIAS NO PUBLICADOS

Reséndiz Hurtado Salvador vs. Méndez Rosas Eloísa. Especial Familiar Sent. no Publ. del 31/10/24 1 Núm. Exp. 963/2024

LA SECRETARIA DE ACUERDOS
LIC. CRISTINA CÓRDOBA GARCÍA

SECRETARÍA "B"
ACUERDOS DEL 4 DE NOVIEMBRE DEL 2024

Acevedo Oliveros María Esther. Sucesorio Familiar 1 Acdo. Núm. Exp. 510/2022.
Alcalá Pérez Consuelo vs. Alcalá Pérez Consuelo. Controversias del Orden Familiar 1 Acdo. en Tercería. Núm. Exp. 946/2010 Secc. Tercera.
Alcalá Pérez Consuelo. Controversias del Orden Familiar 1 Acdo. en Incidente. Núm. Exp. 946/2010 Inc. Oposición a la Rendición de Ctas. General del Mes de Marzo a Septiembre del 2020.
Alcalá Pérez Consuelo. Controversias del Orden Familiar Tomo II de la Secc. Tercera. 5 Acdos. Núm. Exp. 946/2010 Tomo II de la Secc. Tercera.
Álvarez Amelco José de Jesús. Sucesorio Familiar 1 Acdo. Núm. Exp. 1320/2024.
Arreguín Rodríguez Cinthya vs. Baruc Alvarado Domínguez. Controversias del Orden Familiar 3 Acdos. en Incidente. Núm. Exp. 506/2015 Inc. de Modificación de Guarda y Custodia y Alimentos.
Arriaga Mercado Arturo vs. Casas Flores Mireya. Especial Familiar Tomo I Inicdnete de Consecuencias Inhernetes. 1 Acdo. en Incidente. Núm. Exp. 948/2022 Inc. para Regular Las Consecuencias Inherentes Al Matrimonio.
Arriaga Mercado Arturo y Arriaga Mercado Arturo vs. Casas Flores Mireya. Especial Familiar Tomo II Inc. de Consecuencias Inherentes. 1 Acdo. Núm. Exp. 948/2022 Tomo II Incindente de Consecuencias Inherentes a la Disoclución.
Avilés Navarro Ashley Mayhli vs. Posadas Durán Jorge Luis. Controversias del Orden Familiar 1 Acdo. Núm. Exp. 1814/2021.
Badillo Zamora Jesús Evaristo vs. Miguel Cárdenas Elizabeth. Especial Familiar 2 Acdos. Núm. Exp. 958/2024.
Baltazar Guillén Pamela Adoración vs. Serrano Álvarez Jonathan. Controversias del Orden Familiar Comparec. Billete Noviembre. 1 Acdo. Núm. Exp. 2142/2023.
Carbajal y Flores Rosa María del Socorro. Sucesorio Familiar 1 Acdo. Núm. Exp. 272/2023.
Carranza Morales Leyda vs. Bolaños Gutiérrez Walter Javier. Exh. Familiar Exhorto. 1 Acdo. en Exhorto. Núm. Exp. 1964/2024.
Catania Doilin Sandra Paola vs. Gerardo Alberto Mateo Alvear. Especial Familiar Tomo Iiu Principal. 1 Acdo. Núm. Exp. 534/2014 Bis. 2 Tomo II.
Cedillo Rodríguez Jael Azenat vs. Llanos Carmona Miguel Ángel. Especial Familiar Inc. de Canclacoin de Pensión. 1 Acdo. en Incidente. Núm. Exp. 746/2022 Inc. de Cancel. de Pensión Alimenticia Provisional.
Cristalinas Reyes Verónica vs. Lima Vargas Jorge Daniel. Controversias del Orden Familiar Tomo II. 1 Acdo. Núm. Exp. 540/2023 Tomo II del Principal.
Díaz Landero Alejandro. Sucesorio Familiar 1 Acdo. Núm. Exp. 1296/2021 Secc. Segunda.
Durán Ortiz Eufemia vs. Ramírez Pedraza Joaquín. Especial Familiar 1 Acdo. en Incidente. Núm. Exp. 260/2020 Liquidación de Sociedad Conyugal.
Fernández Ortega Aurora. Sucesorio Familiar Tomo II Principal. 1 Acdo. Núm. Exp. 1760/2017 Secc. Primera Tomo II.
Ferreira Ayala José Efraín. Int. 2 Acdos. Núm. Exp. 470/2002 Bis. 1.
Figueroa Rodríguez Gildardo vs. Isadora Espinoza Gómez. Controversias del Orden Familiar Tomo Vii. 3 Acdos. Núm. Exp. 2326/2013 Tomo Vii.
García Lira Evangelina. Sucesorio Familiar 1 Acdo. Núm. Exp. 1130/2024.
Gómez Martínez David. Sucesorio Familiar 1 Acdo. Núm. Exp. 1208/2021 Inc. de Remoción de Albacea.
Gordillo Barrera Daniela vs. Laurrabaquio Caballero Efrén. Controversias del Orden Familiar Tomo II. 1 Acdo. Núm. Exp. 498/2023 Tomo II del Principal.
Hassan Daniel Alberto vs. Ocampo Carbot Rivera Annick. Controversias del Orden Familiar Tomo III. 1 Acdo. Núm. Exp. 1718/2021 Tomo III Principal.
Heredia Echeverría Jocelyn vs. León Santiago Luis Fernando. Controversias del Orden Familiar Tomo III del Inc. de Modificacoin de Convn. Celbrado el Día Seis de Diciem, Bre del Dos Mil Diecinueve. 2 Acdos. en Incidente. Núm. Exp. 1732/2019 Tomo III del Inc. de Modificación de Convn. Celebrado el Día Seis de Diciembre de Dos Mil Die.
Hernández Cáceres Haydee vs. Bastida González Héctor Gabriel. Especial Familiar Principal. 1 Acdo. Núm. Exp. 2006/2023.
Hernández Cano Venus Lizbeth vs. López Rosas Jeud. Controversias del Orden Familiar Comparecencia. 1 Acdo. Núm. Exp. 1992/2024.
Islas Garduño Andrea Paola vs. Ortega Chávez Óscar. Exh. Familiar Exhorto. 1 Acdo. en Exhorto. Núm. Exp. 1982/2024.
Lagunes Ortiz Mariana vs. Herbert Pucheta José Enrique. Especial Familiar 1 Acdo. Núm. Exp. 550/2024.
López Uriostegui Diego Ernesto vs. Anaya Hernández Paulette Amayrani. Controversias del Orden Familiar 2 Acdos. Núm. Exp. 1446/2024.
Manríquez Cárdenas Martha Elena vs. Villalva Morales Miguel Ángel. Controversias del Orden Familiar 1 Acdo. Núm. Exp. 772/2010 Bis. 1 Expediente.
Martínez Rangel Laura Estela vs. Benítez González Aldredo Margarito. Controversias del Orden Familiar 1 Acdo. Núm. Exp. 160/2024.
Martínez Romero Belem vs. Tovar García Javier. Exh. Familiar Exhorto. 1 Acdo. en Exhorto. Núm. Exp. 1970/2024.
Morales Aguirre Martha Liliana vs. Enríquez Antonio Rodrriguez Nieves Ord. Civil Familiar Principal. 1 Acdo. Núm. Exp. 604 /2007.
Morales Olmos Elena Vanessa vs. Morales Robles Juan Luis. Controversias del Orden Familiar Dada. 1 Acdo. Núm. Exp. 1298/2019 Tomo II.
Nasuta Sofiia vs. Álvarez Gallardo Brais. Especial Familiar 3 Acdos. en Otros. Núm. Exp. 596/2023 Tomo III Pricipal.
Noriega López Jaime. Sucesorio Familiar Tomo II Secc. Primera. 1 Acdo. Núm. Exp. 1112/2009 Tomo II de la Secc. Primera.
Padua Vite Dulce Anaid vs. Martínez Pineda Mario Alberto. Controversias del Orden Familiar 1 Acdo. Núm. Exp. 503/2020 Tomo IV.
Pang Ríos Ernesto Alegría vs. Alegría Aguilar Sofía. Especial Familiar 1 Acdo. Núm. Exp. 518/2024.
Paniagua García Juan Carlos vs. Guarnero Cruz Sara. Especial Familiar 1 Acdo. en Incidente. Núm. Exp. 2180/2018 Inc. de Pago de Compensación.

SOLO CONSULTA
SOLO CONSULTA
SOLO CONSULTA

Peralta Rodríguez Teresa. Sucesorio Familiar 1 Acdo. Núm. Exp. 1734/2024.
Pérez Gómez Yuri vs. Nakaoka Núñez Adrián Adonay. Controversias del Orden Familiar 1 Acdo. Núm. Exp. 1868/2023.
Pérez López Carolina. Sucesorio Familiar 1 Acdo. en Incidente. Núm. Exp. 1328/2023 Inc. de Remoción de Albacea.
Ramírez Contreras Amada Oliva vs. Jesús Santiago Martínez. Controversias del Orden Familiar Tomo IV. 1 Acdo. Núm. Exp. 1736/2013 Tomo IV.
Ramírez Díaz Jemima Ybon vs. García Rojo Víctor Manuel. Controversias del Orden Familiar Comparecencia. 1 Acdo. Núm. Exp. 1988/2024.
Ramírez Ochoa María Leticia vs. Federico Navarro Vázquez. Ord. Civil Familiar 1 Acdo. Núm. Exp. 752/2005 Bis. 2 Expediente.
Ramírez Orozco Emma. Sucesorio Familiar 1 Acdo. Núm. Exp. 644/2024.
Reyes Rangel Ignacio. Sucesorio Familiar 1 Acdo. Núm. Exp. 1094/2023 Principal.
Robles Rivera Yarel vs. Navarro Sánchez Noé Osvaldo. Controversias del Orden Familiar 1 Acdo. Núm. Exp. 1004/2021.
Rodríguez Rodríguez Juan. Sucesorio Familiar 1 Acdo. Núm. Exp. 1384/2024.
Román Santamaría Jazmín vs. Gutiérrez Francisco Javier. Exh. Familiar Exhorto. 1 Acdo. en Exhorto. Núm. Exp. 1974/2024.
Sánchez Casillas María Guadalupe Omayra vs. García Puente Cristopher Aldo. Especial Familiar 2 Acdos. en Incidente. Núm. Exp. 2016/2023 Inc. de Compensación.
Sánchez Domínguez Gabriel vs. Contreras Balderrama Blanca. Controversias del Orden Familiar Inc. de Cancel. de Pensión Alimenticia y Desocup. de Inmueble. 1 Acdo. en Incidente. Núm. Exp. 1080/2022 Inc. de Cancel. de Pensión Alimenticia.
Tapia Ríos Francisco vs. Rodea Balderas Jennifer. Exh. Familiar Exhorto. 1 Acdo. en Exhorto. Núm. Exp. 1976/2024.
Valdés Canale Francisco Javier. Sucesorio Familiar 1 Acdo. en Incidente. Núm. Exp. 1224/2007 Inc. de Liquidación de Costas.
Valverde Valverde Domingo. Sucesorio Familiar 1 Acdo. en Expedientillo. Núm. Exp. 998/1975 Tomo II de la Secc. Primera.
Villamil Sosa Irma vs. Inclán Huitrón Fernando. Especial Familiar Inc. de Fijacoin e Pensión Alimenticia. 4 Acdos. en Incidente. Núm. Exp. 2170/2019 Inc. de Fijación de Pensión Alimenticia Definitiva.
De Nicolás Gómez María Elena vs. De Nicolás Gómez María Elena. Sucesorio Familiar Tomo II Seccionk Primera. 1 Acdo. Núm. Exp. 206/2007 Tomo II del Principal.
Álvarez Sánchez Itzel y Morales Álvarez Brexel Yahir vs. Morales Hernández Socrates Alberto. Controversias del Orden Familiar 1 Acdo. Núm. Exp. 1476/2023 Principal.

AUDIENCIA

Valdés Canale Francisco Javier. Aud. Incidental Sucesorio Familiar. 1 Aud. en Incidente. Núm. Exp. 1224/2007 Bis. 2 Tomo IV del Inc. de Oposición Al Inventario y Avalúo.

SENTENCIAS DEFINITIVAS DEL 4 DE NOVIEMBRE DEL 2024

Olivares López Florencio. Sucesorio Familiar Sent. Def. en la Secc. Cuarta 1 Núm. Exp. 600/2019 Secc. Cuarta

SENTENCIAS INTERLOCUTORIAS

Álvarez Castañeda Roberto vs. Aguilar Aceves Dolores Patricia. Especial Familiar Sent. 1 Núm. Exp. 1730/2023
Rizo Roldán Gloria María de la Luz vs. Hernández Flores José Miguel. Especial Familiar Sent. 1 Núm. Exp. 1086/2024
Rueda Reyes Guillermo Raúl vs. Fonseca Castillo Zeltzin Danae. Especial Familiar Sent. 1 Núm. Exp. 1344/2023 Principal

NO PUBLICADOS

Mejía Herrera Tania Lizzette vs. Martínez García Néstor Hugo. Especial Familiar Sent. no Publ. del 31/10/24 1 Núm. Exp. 44/2024

LA SECRETARIA DE ACUERDOS
LIC. NUBIA AMADOR AVILA

TRIGÉSIMO SEGUNDO DE LO FAMILIAR

SECRETARÍA "A"
ACUERDOS DEL 4 DE NOVIEMBRE DEL 2024

Aguilar López Gonzalo Jorge vs. Martínez Yunez Georgina. Especial Familiar Comparecencia [E]. 1 Acdo. en Incidente. Núm. Exp. 1949/2023 Inc. de Impugnación de Falsedad de Documento.
Aguilar Palacios Diana vs. Rojas Velázquez Luis Alberto. Controversias del Orden Familiar Informe [E]. 1 Acdo. Núm. Exp. 1697/2023.
Albino Mejía Roberto. Sucesorio Familiar M. 1 Acdo. en Otros. Núm. Exp. 279/2022 Segunda Sección.
Aragón Queda Nicanor su Sucesión. Sucesorio Familiar Fecha de Aud. [E]. 1 Acdo. Núm. Exp. 285/2024.
Arroyo Barreto Manuel vs. No Hay. Sucesorio Familiar M. 3 Acdos. en Cuadernillo. Núm. Exp. 423/2017 Cuarta Sección.
Báez Mondragón Dulce Lucía vs. Méndez Frías Víctor Manuel. Controversias del Orden Familiar M. 1 Acdo. Núm. Exp. 1873/2024.
Bastida Peña Dulce Virginia vs. Ramírez Gress Alfredo. Controversias del Orden Familiar M. 1 Acdo. Núm. Exp. 221/2024.
Bustamante Hernández Pedro su Sucesión. Sucesorio Familiar Autoriza [E]. 2 Acdos. Núm. Exp. 543/2024.
Carrillo Cárdenas Beatriz Yolanda del Socorro su Sucesión. Sucesorio Familiar [E]. 1 Acdo. en Cuadernillo. Núm. Exp. 1103/2022 Cuarta Sección.
Corona Álvarez Secundino Tranquilino su Sucesión. Sucesorio Familiar M. 1 Acdo. en Otros. Núm. Exp. 1763/2022 Tercera Sección.
Cortés Polanco Dianna Yetzy vs. Gómez Hernández Ricardo Alberto. Controversias del Orden Familiar Comparecencia [E]. 2 Acdos. en Incidente. Núm. Exp. 1619/2019 Inc. Disminución de Pensión Alimenticia.
Coxtinica Hermenegildo Aquilino su Sucesión. Sucesorio Familiar Audiencia. 1 Acdo. Núm. Exp. 903/2024.
Cruz Mendoza María Isabel vs. Rayón Bravo Miguel Arturo. Controversias del Orden Familiar Ordena Cedula [E]. 1 Acdo. Núm. Exp. 1721/2016.
Espinosa M, Acedo María D Ejesus vs. Jorhge Luis Sánchez Díaz. Controversias del Orden Familiar No Ha Lugar [E]. 2 Acdos. Núm. Exp. 447/2010 Segundo Tomo del Cuad. Principal.
Femat Montoya Hilda Sofía vs. De María y Campos Solís Miguel. Especial Familiar Minuta Diligenciada [E]. 1 Acdo. en Incidente. Núm. Exp. 1933/2018 Inc. de Incremento de Pensión Alimenticia.
Fernández Mejía María Carolina y Cuevas Ramírez José Luis vs. Flores Fernández Selene Carolina y Flores Rosales Víctor Manuel. Controversias del Orden Familiar Cedula [E]. 2 Acdos. Núm. Exp. 2115/2022.
Fernández Mejía María Carolina y Cuevas Ramírez José Luis vs. Flores Fernández Selene Carolina y Flores Rosales Víctor Manuel. Controversias del Orden Familiar Comparecencia [E]. 1 Acdo. en Incidente. Núm. Exp. 2115/2022 Inc. de Guarda y Custodia.
Galicia Castillo Alan Jesús vs. Cetina Sotero Jéssica Denis. Controversias del Orden Familiar M. 1 Acdo. en Otros. Núm. Exp. 1137/2022 Tomo III.
Gallegos Gallegos José Guadalupe su Sucesión. Sucesorio Familiar Fecha de Aud. [E]. 1 Acdo. Núm. Exp. 1113/2024.
García Castro Ángela. Sucesorio Familiar Expdllo. [E]. 1 Acdo. Núm. Exp. 1087/2020.
García Mancilla Ángela Yolotzin vs. Mendoza García Lauren Daniela. Controversias del Orden Familiar Cedula [E]. 1 Acdo. en Incidente. Núm. Exp. 45/2021 Inc. de Modificación de Convn. (Visitas y Convivencias).
García Romero Patricia Verónica vs. Torres Reyes Miguel Felipe de Jesús. Controversias del Orden Familiar [E]. 1 Acdo. Núm. Exp. 283/2024.
García Tomás Nancy Violeta vs. Alba García Óscar. Especial Familiar M. 1 Acdo. en Incidente. Núm. Exp. 939/2023 Inc. de Liquidación de Sociedad Conyugal.
García Tapia Raquel. Sucesorio Familiar Vista [E]. 1 Acdo. Núm. Exp. 1647/2015.
Gómez de la Fuente María del Rosario. Sucesorio Familiar Pasa a Sent. [E]. 1 Acdo. en Otros. Núm. Exp. 1547/2018 Cuarta Secc. Proyecto de Partición.
González Morales Lucía Mariela vs. Isaac Miguel Chávez Gutiérrez. Controversias del Orden Familiar Cedula [E]. 1 Acdo. Núm. Exp. 1533/2009.
González Córdoba Yolanda. Sucesorio Familiar Ordena Cedula [E]. 1 Acdo. en Incidente. Núm. Exp. 1651/2014 Inc. para Recuperación y Entrega de Documentos.
Gutiérrez Chávez Rosario vs. Castro Torres Luis Roberto. Ord. Civil Familiar Cedula [E]. 1 Acdo. Núm. Exp. 553/2019.
Horta Jiménez Dafne Cecilia vs. Gutiérrez Martínez Miguel Alejandro. Controversias del Orden Familiar Estarse e 7080. 1 Acdo. Núm. Exp. 1599/2024.

SOLO CONSULTA
SOLO CONSULTA
SOLO CONSULTA

Illescas Ávila Lizbet Verania vs. Aguilar Padilla Sajid Zamna. Controversias del Orden Familiar 103 [E]. 1 Acdo. Núm. Exp. 1343/2024.

José Gaspar Argueta Pérez vs. Raymundo Refugio Díaz Barranco Catarino su Sucesión Inclán González C Director del Registro Público de la Propiedad y del Comercio de la Ciudad de México. Ord. Civil Familiar Manifestaciones [Em]. 1 Acdo. Núm. Exp. 1847/2024.

Lemus Leyva Blanca Lizbeth vs. Guzmán López Ángel. Controversias del Orden Familiar Vista [E]. 1 Acdo. Núm. Exp. 2103/2023.

López Francisca Emilia vs. Quintana Sánchez Gabriel. Exh. Familiar Desechamiento [E]. 1 Acdo. en Exhorto. Núm. Exp. 1855/2024.

Maldonado Mendoza Juana. Sucesorio Familiar Reserva Pronunciamiento [E]. 1 Acdo. Núm. Exp. 1137/2021.

Mariles González Jocelyn vs. Mino Osorio David. Controversias del Orden Familiar Informe [E]. 1 Acdo. Núm. Exp. 1595/2019.

Martínez Montoya Fabiola vs. Soltero Suero Omar. Controversias del Orden Familiar Informe [E]. 1 Acdo. Núm. Exp. 117/2019.

Mejía Rivas María su Sucesión. Sucesorio Familiar M. 1 Acdo. en Cuadernillo. Núm. Exp. 177/2024 Segunda Sección.

Montufar Oviedo Graciela su Sucesión. Sucesorio Familiar Ordena Cedula [E]. 1 Acdo. en Cuadernillo. Núm. Exp. 641/2023 Secc. Segunda.

Muñeton Benítez José Manuel vs. Gutiérrez Torres María de la Luz. Especial Familiar Aclaración [E]. 1 Acdo. Núm. Exp. 893/2024.

Pilgram Ramírez Adriana vs. Martínez Espinosa Marco Antonio. Especial Familiar Informe [E]. 1 Acdo. Núm. Exp. 1263/2018 Principal.

Rodríguez Cruz Juan Carlos vs. Rodríguez Godoy Ana Gabriela. Especial Familiar Audiencia. 1 Acdo. en Incidente. Núm. Exp. 1879/2022 Inc. de Consecuencias Inherentes a la Disol. del Vinculo Matrimonial.

Rodríguez Demesa Rocío vs. Jesús Manuel Gómez López. Especial Familiar Llegada de Autos [E]. 1 Acdo. Núm. Exp. 1135/2015.

Rodríguez Fermín Faustino. Sucesorio Familiar M. 1 Acdo. en Otros. Núm. Exp. 1521/2005 Tomo II Primera Sección.

Rodríguez Galván María de Lourdes vs. Correa Flores Alejandro. Especial Familiar No Ha Lugar e 6240. 1 Acdo. Núm. Exp. 1087/2024.

Rodríguez Hernández Jair vs. Segura Martínez Nancy. Controversias del Orden Familiar Comparecencia [E]. 1 Acdo. Núm. Exp. 1477/2024.

Rodríguez Zúñiga César Alejandro vs. López Mérida Samara Dalíla. Especial Familiar No Ha Lugar [E]. 1 Acdo. Núm. Exp. 1465/2022.

Roldán Ayala Consuelo. Sucesorio Familiar Minuta Diligenciada [E]. 1 Acdo. Núm. Exp. 31/2017 Secc. Cuarta.

Rosas Macías Graciela vs. Alejandro Ortega Silva. Controversias del Orden Familiar Informe [E]. 1 Acdo. en Incidente. Núm. Exp. 593/2006 Segundo Inc. de Cancel. de Pensión Alimenticia.

Rubio Moctezuma Uzziel vs. Aveitua Morales Yolanda. Especial Familiar Copias [E]. 1 Acdo. Núm. Exp. 97/2024.

Ruíz González Javier vs. Villa Urrea Iliana Belén. Controversias del Orden Familiar Desahoga Vista e 9651. 1 Acdo. Núm. Exp. 1057/2024.

Serrano Romero Elizabeth vs. Cerecedo Grez Juan. Ord. Civil Familiar Librar Exh. [E]. 1 Acdo. en Otros. Núm. Exp. 1028/2012 Principal Tomo II. Ord. Civ. y su Acum. 377/2012 y 1571/2011.

Servín García Lorena vs. Ricardo Bermejo Monjaraz. Controversias del Orden Familiar Ordena Oficio [E]. 1 Acdo. en Incidente. Núm. Exp. 1563/2008 Segundo Inc. de Cancel. de Pensión Alimenticia de Ameyalli Bermejo Servín.

Uribe Alvarado Diana Olivia vs. Curiel Medellín Óscar. Especial Familiar Aud. Platica e 2061. 1 Acdo. en Incidente. Núm. Exp. 1407/2023 Incidcente de Modificación de Convn. (Visitas y Convivencias).

Valentín Vargas Eleuterio vs. Hernández Pintor Dolores Angélica. Controversias del Orden Familiar Comparecencia. 1 Acdo. Núm. Exp. 1985/2024.

Vargas Magallanes Miguel vs. Controversias del Orden Familiar M. 1 Acdo. en Expedientillo. Núm. Exp. 185/2008 Secc. Segunda Inventario y Avaluo.

Velázquez Gallegos Estefania vs. Cerón González Víctor Guilllemo. Controversias del Orden Familiar M. 1 Acdo. Núm. Exp. 159/2024.

Velázquez Inistra Katia Georgette vs. Valdez Basurto Bruno de Jesús. Controversias del Orden Familiar No Ha Lugar [E]. 1 Acdo. Núm. Exp. 599/2018.

Zuniga Cervantes Luis Miguel vs. Morales Fernández Laura Andrea. Controversias del Orden Familiar 1 Acdo. en Incidente. Núm. Exp. 1115/2023 Incidende de Cumlimiento de Convn. Guarda y Custodia.

De Izaca de Velasco Ana Josefa y de Icaza de Velasco Ana Josefa y de Icaza de Velasco Ana Josefa vs. Paiz Klanderud Roberto y Paiz Klenderud Roberto. Especial Familiar [E]. 1 Acdo. Núm. Exp. 2265/2023.

NO PUBLICADOS

Aceves Mendoza María Martha su Sucesión. Sucesorio Familiar Pasa Sent. e 6607. 1 Acdo. en Otros. Núm. Exp. 1501/2021 Segunda Sección.

Aguilera García Rafael su Sucesión. Sucesorio Familiar Admis. e 6373. 1 Acdo. Núm. Exp. 1785/2024.

Calixto Espinosa Claudia vs. Trejo Majia Sergio. Controversias del Orden Familiar Glose Expdllo. Apertura Inc. e 5401. 2 Acdos. en Incidente. Núm. Exp. 295/2004 Inc. de Susp. y de Cesasión de Pensión.

Correa Flores Alejandro vs. Rodríguez Galván María de Lourdes. Controversias del Orden Familiar Primera Apel. e 6341. 1 Acdo. Núm. Exp. 1202/2024.

Correa Flores Alejandro vs. Rodríguez Galván María de Lourdes. Especial Familiar Diligencias e 9052- 7940. 1 Acdo. Núm. Exp. 2257/2023.

Delgado Salvador Araceli vs. José Antonio Martínez Álvarez. Controversias del Orden Familiar Admis. Turno e 9597. 1 Acdo. en Incidente. Núm. Exp. 513/2013 Inc. de Cancel. de Pensión Alimenticia.

González Díaz Ángel su Suces. Exh. Familiar Ajustado a Derecho [E]. 1 Acdo. en Exhorto. Núm. Exp. 1955/2024.

Horta Jiménez Dafne Cecilia vs. Gutiérrez Martínez Miguel Alejandro. Controversias del Orden Familiar Contestación Demanda e 7080. 1 Acdo. Núm. Exp. 1599/2024.

López Muñoz Francisco su Sucesión. Sucesorio Familiar Desechamiento [E]. 1 Acdo. Núm. Exp. 1115/2024.

López Núñez Brenda Elviara vs. Sánchez Martínez Arturo. Exh. Familiar Desechamiento [E]. 1 Acdo. en Exhorto. Núm. Exp. 1851/2024.

Morales González Arturo Israel su Sucesión. Sucesorio Familiar Informe Notarias e 2709. 2 Acdos. Núm. Exp. 1485/2024.

Morales Morales Ana Leydi vs. García de la Rosa Andrés. Controversias del Orden Familiar Reservado e 3651. 1 Acdo. en Incidente. Núm. Exp. 823/2023 Inc. de Incumplimiento de Pensión Alimenticia.

Quintanilla Zamora José su Sucesión. Sucesorio Familiar Fecha de Aud. [E]. 1 Acdo. Núm. Exp. 2205/2023.

Ramírez Lara Rut Nohemí vs. Caldes Pichardo Nadir Adrián. Controversias del Orden Familiar Manifestaciones [Em]. 1 Acdo. en Cuadernillo. Núm. Exp. 1083/2018 Tomo Dos.

Ramos Álvarez Berenice vs. Loa Segura Mario. Controversias del Orden Familiar Primera Apel. e 2094. 3 Acdos. Núm. Exp. 257/2024.

Rodríguez Galván María de Lourdes vs. Correa Flores Alejandro. Especial Familiar Dilig. e 2965. 3 Acdos. Núm. Exp. 1087/2024.

Rodríguez Galván María de Lourdes vs. Correa Flores Alejandro. Especial Familiar Prevención E3497. 1 Acdo. en Incidente. Núm. Exp. 1087/2024 Inc. Guarda y Custodia y Pago de Pen. Alim. Prom. por María de Lourdes Rodríguez Galván.

Rodríguez Galván María de Lourdes vs. Correa Flores Alejandro. Especial Familiar Prevención e 1941. 1 Acdo. en Incidente. Núm. Exp. 1087/2024 Inc. de Liquidación de la Sociedad Conyugal Promov. por María de Lourddes Rodríguez Galván.

Rodríguez Galván María de Lourdes vs. Correa Flores Alejandro. Especial Familiar Prevención e 0508. 1 Acdo. en Incidente. Núm. Exp. 1087/2024 Inc. de Pensión Alimenticia Compensatoria Promov. por María de Lourdes Rodríguez Galván.

Ruíz Bermúdez Hilda vs. Montaño Gómez José Ramón. Controversias del Orden Familiar Comparecencia [E]. 2 Acdos. en Incidente. Núm. Exp. 621/2022 Inc. de Cump. Forzoso de Convn. (Régimen de Visitas)S.

Ruíz González Javier vs. Villa Urrea Iliana Belén. Controversias del Orden Familiar Objeción Doctos e 9540. 6 Acdos. Núm. Exp. 1057/2024.

Sánchez Gutiérrez Luis Miguel vs. Meléndez Castellanos Nashla. Controversias del Orden Familiar Prueb. Superveniente e 1799. 2 Acdos. Núm. Exp. 205/2020 Principal Tomo II.

AUDIENCIA

SOLO CONSULTA
SOLO CONSULTA
SOLO CONSULTA

Vázquez Jiménez Carlos. Acept. de Cargo de Albacea. Sucesorio Familiar. 1 Audiencia. Núm. Exp. 1005/2021.

SENTENCIAS INTERLOCUTORIAS

Flores Sánchez María su Sucesión. Sucesorio Familiar Sent. Interl. 1 Sent. Inter. en Cuadernillo. Núm. Exp. 1921/2021 Segunda Secc. Inventario y Avaluo

EL SECRETARIO DE ACUERDOS
LIC. ERNESTO VILLARREAL TÉLLEZ

SECRETARÍA "B"
ACUERDOS DEL 4 DE NOVIEMBRE DEL 2024

Abril Gómez Gómez vs. José Benjamín Sánchez Alanís. Controversias del Orden Familiar 1 Acdo. en Incidente. Núm. Exp. 246/2021 Inc. de Pensiones Alimenticias Vencidas y No Pagadas.

Álvarez Flores Angélica Yocelyn Guadalupe vs. Calderón Rahing Víctor. Controversias del Orden Familiar 7 Acdos. Núm. Exp. 1498/2024.

Amador Meneses Yatziri Pamela vs. Pérez Romero Rodrigo. Controversias del Orden Familiar Cedula Diligenciada Y. 1 Acdo. Núm. Exp. 1144/2021.

Aquino Mothelet Ivett vs. Arroyo Osorio Víctor Gabriel. Exh. Familiar Admis. Y. 1 Acdo. en Exhorto. Núm. Exp. 1910/2024.

Asley Danae Luna Cruz vs. Eduardo Javier Lara Torales. Controversias del Orden Familiar 1 Acdo. en Cuadernillo. Núm. Exp. 28/2021 Cuad. Vía de Apremio.

Barragán Pérez Juan Alfredo. Sucesorio Familiar 1 Acdo. Núm. Exp. 40/2022.

Benítez Villegas Miryan Nazareth vs. Martínez Aguilar Juan Carlos. Exh. Familiar Admis. Y. 1 Acdo. en Exhorto. Núm. Exp. 1946/2024.

Bravo Yáñez Hilaria Beatriz vs. Arroyo Luna Felipede Jesús. Ord. Civil Familiar Requerimiento Sala. 1 Acdo. en Incidente. Núm. Exp. 886/1993 Inc. de Entrega de Pago Cosignado.

Bustamante Rebollo Itzel Areli vs. Beltrán Huerta César Eduardo. Controversias del Orden Familiar 1 Acdo. Núm. Exp. 1514/2023.

Busto y Valdés Jorge su Sucesión. Juris. Voluntaria Familiar 1 Acdo. Núm. Exp. 1500/2024.

Caballero Robles Teresita del Rosario vs. Perea Martínez Arturo. Especial Familiar 2 Acdos. en Incidente. Núm. Exp. 522/2019 Inc. de Cancel. de Pensión Alimenticia.

Castillo Soberano María Alejandra vs. Castillo Rivera Héctor Manuel. Exh. Familiar Admis. Y. 1 Acdo. en Exhorto. Núm. Exp. 1912/2024.

Cervantes Contreras Nayeli Sinai vs. Pérez Mauricio Roberto. Especial Familiar 1 Acdo. en Incidente. Núm. Exp. 1084/2021 Inc. de Declar. de Obligado Solidario.

Cervantes Contreras Nayeli Sinai vs. Pérez Mauricio Roberto. Especial Familiar Turnar a Sentencia. 1 Acdo. en Incidente. Núm. Exp. 1084/2021 Inc. de Liquidación de Sociedad Coyugal.

Chavarría García René Alejandro. Juris. Voluntaria Familiar de Mónica Y. 1 Acdo. Núm. Exp. 1902/2019 Tomo II.

Contreras Navarrete Cecilia vs. Sivelli Bermúdez Enrique. Especial Familiar 1 Acdo. Núm. Exp. 2166/2023.

Cortés Salazar Sixta Lourdes. Especial Familiar 2 Acdos. Núm. Exp. 2274/2019 Inc. de Compesación.

Cuevas Anincer Cristina. Sucesorio Familiar 1 Acdo. en Cuadernillo. Núm. Exp. 908/2020 Segunda Sección.

Dávila Pérez José Guadalupe su Sucesión. Sucesorio Familiar D. 1 Acdo. Núm. Exp. 232/2024.

Flores Águila Elide Monserrat vs. Juárez Hernández Axel. Exh. Familiar Admis. Y. 1 Acdo. en Exhorto. Núm. Exp. 1956/2024.

Flores Bautista Karina Elena vs. Luna Olivares Daniel. Controversias del Orden Familiar 1 Acdo. Núm. Exp. 476/2024.

Flores Martínez Lilia. Sucesorio Familiar Prevención. 1 Acdo. Núm. Exp. 1972/2024.

Frausto Alzua Virginia vs. Mario Ulises Zamora Gutiérrez. Controversias del Orden Familiar 1 Acdo. en Incidente. Núm. Exp. 2184/2015 Inc. de Cancel. de Pensión Alimenticia.

Fuentes de la Torre Jorge Aurelio vs. No Hay. Ord. Civil Familiar 1 Acdo. en Otros. Núm. Exp. 1300/2008 Secc. Cuarta.

Fuentes de la Torre Jorge vs. No Hay. Sucesorio Familiar 3 Acdos. Núm. Exp. 1300/2008 Bis. 1.

García Azqueta Reyna vs. Cuevas García David Horacio. Controversias del Orden Familiar 7952. 1 Acdo. Núm. Exp. 1102/2019.

García Durán Alejandro su Sucesión. Sucesorio Familiar de Mayra Y. 1 Acdo. Núm. Exp. 1758/2017.

García Pérez Ana Areli vs. Torales García Miguel Santiago. Exh. Familiar Admis. Y. 1 Acdo. en Exhorto. Núm. Exp. 1948/2024.

González Canela Leticia vs. Sánchez Pérez Josué. Controversias del Orden Familiar Admis. Y. 1 Acdo. en Incidente. Núm. Exp. 964/2008 Inc. de Cancel. de Pensión Alimenticia.

González Galeana Verónica vs. Flores Camarillo Luis Enrique. Controversias del Orden Familiar 1 Acdo. Núm. Exp. 1370/2021.

González Lara Georgina. Sucesorio Familiar Comparecencia Y. 1 Acdo. Núm. Exp. 954/2021.

Guerrero Ramírez Ángel Javier vs. Ricardo Guerrero Jiménez. Controversias del Orden Familiar de Ángel Y. 1 Acdo. en Incidente. Núm. Exp. 1890/2022 Inc. de Cancel. de Pensión Alimenticia.

Hernández Buendía Víctor su Sucesión. Sucesorio Familiar de la Albacea Iniciando Cuarta Sección, Se Reserva Y. 1 Acdo. en Cuadernillo. Núm. Exp. 602/2024 Cuarta Sección.

Hernández Buendía Víctor su Sucesión. Sucesorio Familiar de la Albacea Iniciando Segunda Sección, Se Ordena Citación a Sent. Y. 1 Acdo. en Cuadernillo. Núm. Exp. 602/2024 Segunda Sección.

Hernández Buendía Víctor su Sucesión. Sucesorio Familiar de la Albacea Iniciando Tercera Sección, Se Reserva Y. 1 Acdo. en Cuadernillo. Núm. Exp. 602/2024 Tercera Sección.

Hernández Espejel Leonor su Sucesión. Sucesorio Familiar Admis. Y. 1 Acdo. Núm. Exp. 1816/2024.

Hernández Hernández Jorge Vladimir vs. Córdoba García Stephanie. Controversias del Orden Familiar D. 1 Acdo. Núm. Exp. 506/2021.

Hernández Santos Teófila vs. López Álvarez José Edgar. Controversias del Orden Familiar Informe Sedena Y. 1 Acdo. Núm. Exp. 366/2022.

Herrera Amastal Itzel Osbelia vs. Elizarrarás Villaluz Edgar Eduardo. Exh. Familiar No Ha Lugar Y. 1 Acdo. en Exhorto. Núm. Exp. 1938/2024.

Herrera Quiroz Sergio Iván vs. Pérez Álvarez Grisel. Controversias del Orden Familiar 1 Acdo. Núm. Exp. 1868/2023.

Herrera Rodríguez María del Carmen. Sucesorio Familiar Yas. 1 Acdo. Núm. Exp. 1026/2020.

Jiménez Juárez Mariel vs. Millioud Pinillos Pablo. Especial Familiar Comparecencia Y. 1 Acdo. Núm. Exp. 1050/2024.

Jurado Ávila Moisés vs. García Rangel María Elena. Exh. Familiar Admis. Y. 1 Acdo. en Exhorto. Núm. Exp. 1934/2024.

Kempis Franco Julián. Sucesorio Familiar Llegada de Autos del Archivo Judicial Y. 1 Acdo. Núm. Exp. 594/2021.

Linares Pérez Micaela su Sucesión. Sucesorio Familiar D. 1 Acdo. Núm. Exp. 728/2024.

López Álvarez Gabriel vs. Fabiola Patricia Giordano Aguilar. Especial Familiar 2 Acdos. en Incidente. Núm. Exp. 636/2008 de Venta Judicial.

López Cruz Raúl su Sucesión. Sucesorio Familiar 3 Acdos. Núm. Exp. 730/2024.

López Moreno Montserrat vs. Trujilo Becerril Jorge Eduardo. Controversias del Orden Familiar 3 Acdos. en Incidente. Núm. Exp. 1368/2019 Inc. de Susp. de Régimen de Visitas y Convivencias.

López Álvarez Gabriel vs. Giordano Aguilar Fabiola Patricia. Ord. Civil Familiar 1 Acdo. Núm. Exp. 636/2008.

Maldonado Nieto Lilián vs. Negrete León Hiram. Controversias del Orden Familiar 2 Acdos. Núm. Exp. 354/2021 Tomo II.

Martínez Gómez Ignacio vs. Hernández Cortés Perla. Especial Familiar 1 Acdo. en Incidente. Núm. Exp. 2028/2019 Inc. de Liquidación de la Sociedad Conyugal.

Méndez González Janny Sinai vs. Licóna Domínguez Israel. Controversias del Orden Familiar Expdllo. Y. 1 Acdo. Núm. Exp. 1386/2018.

Montes Isunza Héctor Emilio vs. Fonseca Rodríguez Shalma Daniela. Controversias del Orden Familiar 4 Acdos. Núm. Exp. 1044/2022 Tomo II.

Montiel Ruíz Guadalupe vs. Pablo Macías Muñoz. Controversias del Orden Familiar 1 Acdo. en Incidente. Núm. Exp. 1554/2016 Inc. de Cancel. de Pensión Alimemticia.

Morales Mosqueda Ma. Consuelo vs. Gilberto Guzmán Romero. Controversias del Orden Familiar del Actor Incidental Y. 1 Acdo. en Incidente. Núm. Exp. 38/2013 Inc. de Cancel. de Pensión Alimenticia.

Muñiz Jiménez Laura Fabiola vs. Gutiérrez Trejo Abel Salomón. Especial Familiar D. 1 Acdo. en Incidente. Núm. Exp. 384/2021 Inc. de Cambio de Guarda y Custodia.

Nava Arriola Ana María vs. Garduza Fernández Honorio. Controversias del Orden Familiar 1 Acdo. Núm. Exp. 822/2017.

SOLO CONSULTA
SOLO CONSULTA
SOLO CONSULTA

Nava Dávila Jonathan Irving vs. López Hernández Alejandra. Controversias del Orden Familiar D. 2 Acdos. Núm. Exp. 676/2023.
Ocaranza Encisar Jovana Rubí vs. León Cárdenas Ismael. Controversias del Orden Familiar 1 Acdo. Núm. Exp. 310/2019.
Ocaranza Encisar Jovana Rubí vs. León Cárdenas Ismael. Controversias del Orden Familiar 1 Acdo. Núm. Exp. 310/2019 Vía de Apremio Dos.
Ordóñez Hernández Ricardo. Juris. Voluntaria Familiar Dada Nueva Cuenta. 1 Acdo. Núm. Exp. 1244/2022.
Piñon Macías Julia Berenice vs. Rodríguez Villegas Saúl. Alim. Comparec. Yas. 1 Acdo. Núm. Exp. 1114/2012.
Ponce Herrera Karen vs. Vargas Reyes Iván. Controversias del Orden Familiar Comparecencia. 1 Acdo. Núm. Exp. 1990/2024.
Pulido Carballo Blanca Marcela. Test. Comparecencia Y. 1 Acdo. Núm. Exp. 1260/2000.
Ramírez Olvera Celia su Sucesión. Sucesorio Familiar 2da Sección. 1 Acdo. Núm. Exp. 950/2024.
Rodríguez Anaya Adela vs. Instituto para Devolver Al Puebla Lo Robado. Exh. Familiar Admis. Y. 1 Acdo. en Exhorto. Núm. Exp. 1952/2024.
Rodríguez Juárez Leticia vs. Hernández Sánchez Omar Armando. Controversias del Orden Familiar 1 Acdo. Núm. Exp. 226/2021.
Romero María Virginia Pérez. Sucesorio Familiar D. 1 Acdo. en Expedientillo. Núm. Exp. 2064/2023.
Rosa su Sucesión Cruz Bautista. Sucesorio Familiar 1 Acdo. Núm. Exp. 904/2023.
Rosey Marroquín Celestino su Sucesión. Sucesorio Familiar D. 1 Acdo. Núm. Exp. 1362/2024.
Solís Pedroza Jesús vs. Solís Dimas María del Carmen y Solís Dimas Jesús Daniel y Solís Dimas José Antonio. Controversias del Orden Familiar Informe Y. 2 Acdos. Núm. Exp. 1264/2023.
Sotelo Hernández Araceli vs. López Martínez Juan Leopoldo. Exh. Familiar Admis. Y. 1 Acdo. en Exhorto. Núm. Exp. 1958/2024.
Telles Mejía Ana Belem vs. Reyes Granados Fernando Francisco. Especial Familiar 1 Acdo. Núm. Exp. 1416/2024.
Tiburcio Delgado Rafael y Delgado Hernández Karla Iliana vs. Tiburcio Domingo Rafael. Controversias del Orden Familiar Rebeldía Agravios. 2 Acdos. Núm. Exp. 2120/2023.
Tiburcio Delgado Rafael y Delgado Hernández Karla Iliana vs. Tiburcio Domingo Rafael. Controversias del Orden Familiar 1 Acdo. en Incidente. Núm. Exp. 2120/2023 Inc. de Oposición de Excepciones Supervenientes de Incompetencia y Otros.
Toledo García Jesús vs. Gutiérrez Morales Albertina del Carmen. Especial Familiar 1 Acdo. en Incidente. Núm. Exp. 8/2020 Inc. de Pago de Pensión Alimenticia.
Ugalde Alcántara Magali vs. Oropeza Pérez Israel. Controversias del Orden Familiar 1 Acdo. Núm. Exp. 794/2024.
Valtierra Quevedo Manuel. Sucesorio Familiar 1 Acdo. en Incidente. Núm. Exp. 984/2016 Inc. de Remoción de Inventor Judicial.
Velázquez Bernal Raúl su Sucesión. Sucesorio Familiar D. 3 Acdos. Núm. Exp. 1730/2024.
Velázquez Flores Gerardo vs. Ugarte García Belén. Controversias del Orden Familiar D. 1 Acdo. Núm. Exp. 2104/2023.
Venegas Guillén Juan su Sucesión. Sucesorio Familiar 1 Acdo. Núm. Exp. 1250/2021.
Viana Sánchez Érika Sarahi vs. Rivas Flores Enrique. Controversias del Orden Familiar 2 Acdos. Núm. Exp. 1322/2023 Tomo II.
Villada Padilla Fabiola vs. Alcántara García Gustavo. Controversias del Orden Familiar Dada Nueva Cuenta Y. 1 Acdo. Núm. Exp. 848/2021.
Yáñez Aurora su Sucesión. Exh. Familiar Admis. Y. 1 Acdo. en Exhorto. Núm. Exp. 1916/2024.
Del Ángel Prats Christian Cecilia vs. Rodríguez Hernández Jesús Ernesto. Exh. Familiar Admis. Y. 1 Acdo. en Exhorto. Núm. Exp. 1914/2024.

NO PUBLICADOS

Arteaga Lozano Jorge Ernesto vs. Miranda García Karen. Especial Familiar F. 1 Acdo. Núm. Exp. 298/2024.
Barcala Rubio María del Consuelo y/o Barcala de Santinelli María del Consuelo y/o Barcala Rubio de Santinelli María del Consuelo. Sucesorio Familiar D. 1 Acdo. Núm. Exp. 544/2010.
Carrillo Gutiérrez Alfonso. Sucesorio Familiar 1 Acdo. en Incidente. Núm. Exp. 166/1990 Inc. de Remoción Dealbacea Hilda.
Chavira Vázquez María Azucena vs. Medrano Vega Humberto. Controversias del Orden Familiar de la Actora Y. 1 Acdo. Núm. Exp. 1406/2022.
Cruz Cruz Gilberto vs. González Gamez Adriana Gudalupe. Controversias del Orden Familiar D. 3 Acdos. Núm. Exp. 2083/2022.
Cruz del Ángel Josafat vs. Raúl Saavedra Ávila. Especial Familiar 1 Acdo. en Incidente. Núm. Exp. 2038/2014 Bis. 2 Inc. de Liquidación de Sociedad Conyugal.
Escobar Pérez Leobardo su Sucesión. Sucesorio Familiar D. 1 Acdo. Núm. Exp. 768/2024.
Escobedo Castro Rafaela. Int. Copias Certificadas Y. 1 Acdo. Núm. Exp. 288/2001.
Escobedo Castro Rafaela. Sucesorio Familiar Copias Certificadas Y. 1 Acdo. en Cuadernillo. Núm. Exp. 288/2001 Secc. Segunda.
García Morales Marco Antonio. Sucesorio Familiar D. 1 Acdo. Núm. Exp. 1228/2024.
Godínez Ramírez Eulalia su Sucesión. Sucesorio Familiar D. 2 Acdos. Núm. Exp. 1232/2024.
González Gamez Adriana Guadalupe vs. Cruz Cruz Gilberto. Especial Familiar D. 2 Acdos. Núm. Exp. 1530/2021 Tomo II.
Gutiérrez Quiroz Juan Manuel su Sucesión. Sucesorio Familiar D. 1 Acdo. Núm. Exp. 580/2023.
Limón Salazar Rosalía. Sucesorio Familiar D. 1 Acdo. Núm. Exp. 118/2021.
Vega Serrano Rubén. Sucesorio Familiar D. 1 Acdo. Núm. Exp. 180/2020.
Velázquez Bernal Raúl su Sucesión. Sucesorio Familiar D. 1 Acdo. Núm. Exp. 1730/2024.
Vera Larriva Adriana vs. Estrada Velarde Israel. Controversias del Orden Familiar de la Actora Y. 1 Acdo. Núm. Exp. 1306/2024.

AUDIENCIA

Cespedes Rivera Yuridia su Sucesión. Acept. de Cargo de Albacea. Sucesorio Familiar. 1 Audiencia. Núm. Exp. 2172/2023.
Hernández Rafael María de Jesús vs. Almanza Espinosa Edgar Tonatiuh. Aud. Controversias del Orden Familiar 1 Audiencia. Núm. Exp. 214/2024.
Mancilla Trejo Leonor Andrea. audiencia Primer Reconoc. Médico Juris. Voluntaria Familiar. 1 Audiencia. Núm. Exp. 1542/2024.
Méndez Cadena Alejandra vs. Saavedra Hoyo Alejandro. audiencia Se Difiere y Reserva Controversias del Orden Familiar 1 Audiencia. Núm. Exp. 562/2024.
Pérez Martínez Juan Carlos vs. Ramos Martínez Mariana. Aud. Platica Con Menor Se Difiere Controversias del Orden Familiar 1 Audiencia. Núm. Exp. 144/2024.
Rubí Gallardo Ricardo su Sucesión. Acept. de Cargo de Albacea. Sucesorio Familiar. 1 Audiencia. Núm. Exp. 1134/2024.
Seba Canseco Irving vs. González Severiano Elem Litzahaya. audiencia Se Ordena Citación a Sent. Controversias del Orden Familiar 1 Audiencia. Núm. Exp. 660/2024.

CONCILIADORA POR MINISTERIO DE LEY
LIC GUADALUPE AZUCENA CASTILLO ESTEFES

TRIGÉSIMO TERCERO DE LO FAMILIAR

SECRETARÍA "A"
ACUERDOS DEL 4 DE NOVIEMBRE DEL 2024

Aldaraca García Josué Ricardo, su Sucesión. Sucesorio Familiar 1 Acdo. en Expedientillo. Núm. Exp. 273/2021 Secc. Segunda.
Arriaga Mendoza María vs. Rodha Arriaga María Alejandra y Saucedo Ramírez Israel. Controversias del Orden Familiar 1 Acdo. Núm. Exp. 279/2023.
Castillo Esquivel Fabiola Areli vs. Mondragón Martínez Antonino René. Controversias del Orden Familiar Expedientillo. 1 Acdo. en Expedientillo. Núm. Exp. 1577/2023 Expedientillo.
Castillo Tepole Elena Elizabeth vs. Anselmo Salazar César Cristóbal. Especial Familiar 1 Acdo. en Incidente. Núm. Exp. 249/2022 Cump. Forzoso de Convn. Judicial.
Delgado Boyas Guillermo vs. Zapata Sánchez Ma de Lourdes. Especial Familiar 1 Acdo. Núm. Exp. 951/2024.
Europa Rebollo Tania vs. Edgar Vega Barceleta. Controversias del Orden Familiar 1 Acdo. Núm. Exp. 293/2021.
Fernández González Eva vs. Reyes Pérez Gonzalo. Especial Familiar Expedientillo. 2 Acdos. en Expedientillo. Núm. Exp. 1749/2016 Expedientillo.
Galicia Barraza Eduardo vs. Morán Arroyo Carina. Especial Familiar 1 Acdo. en Incidente. Núm. Exp. 1569/2021 Incidente.

SOLO CONSULTA
SOLO CONSULTA
SOLO CONSULTA

García Jiménez Ana Laura vs. Manuel Rosales Alejandro. Controversias del Orden Familiar 1 Acdo. en Otros. Núm. Exp. 1549/2018 Vía de Apremio.
García Ancira Zugayde Jaime Israel vs. Pérez Ornelas Melina Irais. Especial Familiar 2 Acdos. Núm. Exp. 799/2022.
Garcidueñas Martínez Ramón, su Sucesión. Sucesorio Familiar 1 Acdo. Núm. Exp. 563/2020.
Girón Bolaños Jaime su Sucesión. Sucesorio Familiar 1 Acdo. Núm. Exp. 339/2024.
Godínez Hernández Karla Joana vs. Guerra Hernández Jorge Omar. Especial Familiar 1 Acdo. en Incidente. Núm. Exp. 1305/2022 Guarda y Custodia Definitiva.
Godínez Salgado Brandon Alexander vs. Bautista Méndez Mariana. Controversias del Orden Familiar 1 Acdo. Núm. Exp. 305/2022.
Godínez Salgado Brandon Alexander vs. Bautista Méndez Mariana. Controversias del Orden Familiar 1 Acdo. en Incidente. Núm. Exp. 305/2022 Pago, Aumento y Garantía de Pensión Alimenticia.
Gómez Cazares Emely Ernestina y Cárdenas Gómez Mauricio Manuel vs. Cárdenas Pizano Manuel. Controversias del Orden Familiar 1 Acdo. Núm. Exp. 1595/2021.
González García María Magdalena. Sucesorio Familiar 1 Acdo. en Cuadernillo. Núm. Exp. 521/2021 Secc. Segunda.
Guadarrama Rodríguez Esmeralda Lizbeth vs. Vargas Marroquín Luis Enrique. Especial Familiar 1 Acdo. Núm. Exp. 773/2024.
Guerra Arias María del Carmen vs. González Rubio Cárdenas Luis. Especial Familiar 1 Acdo. en Incidente. Núm. Exp. 735/2021 Tomo III Fijación de Pensión Alimenticia G y C.
Infante Arredondo Ángela. Sucesorio Familiar 1 Acdo. Núm. Exp. 463/2019.
Juárez Gómez Jaime vs. Ortega Martínez María Elena. Especial Familiar 1 Acdo. en Incidente. Núm. Exp. 221/2024 Pensión Alimenticia.
Lonche Hernández Alba Yolotzin Nayeli vs. Rodríguez Cortez Octavio. Controversias del Orden Familiar 1 Acdo. Núm. Exp. 967/2024.
López Hernández Areli vs. Pérez Martínez Fredy Manuel. Vía de Apremio Familiar 1 Acdo. Núm. Exp. 2159/2023.
Mancisidor Bustamante Emilio Martín vs. Patricia Arcos Ramírez. Especial Familiar 1 Acdo. en Incidente. Núm. Exp. 983/2014 Inc. de Cuantif. y Liauidación de Alimentos Adeudados.
Mancisidor Bustamante Emilio Martín vs. Patricia Arcos Ramírez. Especial Familiar 1 Acdo. en Incidente. Núm. Exp. 983/2014 Tomo II Cump. de Convn. y Ajuste de Pensión Alimenticia.
Martínez Flores Norberto Israel vs. Ramos Rivera Gabriela. Controversias del Orden Familiar 1 Acdo. Núm. Exp. 767/2023.
Montoya Luna Esdras vs. Muñoz Rincón Karla Angélica. Controversias del Orden Familiar 1 Acdo. Núm. Exp. 781/2023.
Morales Leal Josefina. Sucesorio Familiar 1 Acdo. Núm. Exp. 597/2021.
Morales Fuentes Araseli vs. José Alberto Aguilar Márquez. Especial Familiar 1 Acdo. Núm. Exp. 19/2014.
Moreno Hernández Juan Carlos vs. Cristo Benítez Georgina del Rosario. Especial Familiar 1 Acdo. Núm. Exp. 1531/2015.
Moreno Aldama Cecilia Xóchitl vs. Montañés Frontiñán Luis Miguel. Controversias del Orden Familiar 1 Acdo. en Cuadernillo. Núm. Exp. 47/2021 Tercer Tomo.
Nepomuceno Pérez José Eduardo vs. Ligia Ileana Moulinie Adame. Especial Familiar 1 Acdo. Núm. Exp. 129/2014.
Nepomuceno Pérez José Eduardo. Ord. Civil Familiar 1 Acdo. en Incidente. Núm. Exp. 129/2014 Inc. de Modificación de Convn. Respecto de la Pensón Alimenticia.
Parra Solís José Alberto vs Vanesa Hernández Valadez. Controversias del Orden Familiar 1 Acdo. en Incidente. Núm. Exp. 1975/2012 Ejecc. de Sentencia.
Ramírez Rosas Miguel Ángel vs. Hernández Zamora Delma. Controversias del Orden Familiar 1 Acdo. Núm. Exp. 1473/2021.
Rivera Arellano Víctor Hugo, su Sucesión. Sucesorio Familiar 1 Acdo. en Cuadernillo. Núm. Exp. 55/2021 Secc. Cuarta.
Romero Sánchez Víctor Gabino vs. Gil López María Patricia. Especial Familiar 1 Acdo. en Cuadernillo. Núm. Exp. 1375/2017 para Regular Las Consecuencias Inherentes a la Disolución.
Salazar Espinosa Leopoldo. Sucesorio Familiar 1 Acdo. Núm. Exp. 1367/2017.
Sánchez Monroy María. Sucesorio Familiar 1 Acdo. en Cuadernillo. Núm. Exp. 368/2017 Secc. III.
Siles Enciso César Aduardo vs. Rojas Bautista Érika Nancy. Ord. Civil Familiar 1 Acdo. Núm. Exp. 749/2023.
Silva Velasco Laura Vianey y Arturo Bedoya Martínez. Div. Vol. 1 Acdo. Núm. Exp. 1657/2005.
Tovar Gasca Luis Enrique vs. Gaspar Guzmán Elizabeth Vanessa. Controversias del Orden Familiar 1 Acdo. Núm. Exp. 2027/2022 Segundo Tomo.
Vargas Jiménez Marina vs. Maldonado Rodríguez David. Controversias del Orden Familiar 1 Acdo. en Cuadernillo. Núm. Exp. 1737/2023 Segundo Tomo.
Velázquez Zapata Brenda Karina. Controversias del Orden Familiar 1 Acdo. en Incidente. Núm. Exp. 477/2018 Incumplimiento de Convenio.
Zúñiga Carmona José Luis. Sucesorio Familiar 1 Acdo. Núm. Exp. 509/2018.
NO PUBLICADOS
González García Luis vs. Santamaría Osnaya Cristina. Especial Familiar 1 Acdo. en Incidente. Núm. Exp. 949/2018 Liquidación de Sociedad Conyugal.
Jaimes López Miguel su Sucesión. Sucesorio Familiar 1 Acdo. Núm. Exp. 887/2022.
Munoz García José Juan vs. Zárate Almanza Liliana. Ord. Civil Familiar 1 Acdo. Núm. Exp. 1039/2012.
Ramírez Rosas Miguel Ángel vs. Hernández Zamora Delma. Controversias del Orden Familiar 1 Acdo. Núm. Exp. 1473/2021.
Romero Luna Karen Nayely vs. Martínez Fernández Gerardo Adrián. Controversias del Orden Familiar 1 Acdo. en Incidente. Núm. Exp. 1061/2017 Inc. de Cump. de Convn. Judicial 3.
Valverde Sánchez Samuel Alejandro vs. Vargas Robles Julieta Abigaille. Controversias del Orden Familiar 1 Acdo. en Incidente. Núm. Exp. 759/2022 Cambio de Guarda y Custodia.
CONCILIADOR POR MINISTERIO LEY:
LIC. LETICIA RODRÍGUEZ TECUAPACHO

SECRETARÍA "B"
ACUERDOS DEL 4 DE NOVIEMBRE DEL 2024

Algara Coffin Ángel Alejandro vs. Belem Hernández Salazar. Controversias del Orden Familiar 2 Acdos. Núm. Exp. 984/2021 Tomos II y III Principal.
Álvarez Basaldua Luis Daniel vs. Romero Martínez María Victoria. Especial Familiar 1 Acdo. en Expedientillo. Núm. Exp. 966/2001.
Cabrera Ángeles Luis Ángel su Sucesión. Sucesorio Familiar 1 Acdo. Núm. Exp. 1704/2021.
Cabrero Prieto Óscar. Juris. Voluntaria Familiar 1 Acdo. Núm. Exp. 702/2024 Expediente.
Carpio Ángel Manuel. Sucesorio Familiar 1 Acdo. en Otros. Núm. Exp. 212/2021 Secc. Segunda.
Castillo López Margarita. Sucesorio Familiar 1 Acdo. en Otros. Núm. Exp. 1080/2018 Secc. Cuarta.
Celis Olivo Clara su Sucesión. Sucesorio Familiar 1 Acdo. Núm. Exp. 334/2023.
Contreras Ramírez Fernando Uriel vs. Toledo Pérez Itzel. Controversias del Orden Familiar 1 Acdo. Núm. Exp. 272/2024.
Córdova Bazán Fernando. Sucesorio Familiar 1 Acdo. Núm. Exp. 256/2021.
Cortés González Graciela vs. Nava Kopp Clemens Paul. Especial Familiar 1 Acdo. en Incidente. Núm. Exp. 2080/2023 Guarda y Custodia y Pensión Alimenticia.
Cortés González Graciela vs. Nava Kopp Clemens Paul. Especial Familiar 1 Acdo. en Otros. Núm. Exp. 2080/2023 Liquidación de Sociedad Conyugal.
Flores Laguna Laura Isela vs. Erick Luciano Bautista Muñoz. Controversias del Orden Familiar 1 Acdo. Núm. Exp. 750/2008.
Flores Laguna Laura Isela vs. Erick Luciano Bautista Muñoz. Controversias del Orden Familiar 1 Acdo. en Incidente. Núm. Exp. 750/2008 Inc. de Incremento de Pensión Alimenticia.
Flores Laguna Laura Isela vs. Erick Luciano Bautista Muñoz. Controversias del Orden Familiar 1 Acdo. en Incidente. Núm. Exp. 750/2008 Modificación de Convenio.
Galicia Maya Yureni Isamar vs. Esquivel Arias José Carlos. Controversias del Orden Familiar 3 Acdos. en Incidente. Núm. Exp. 1984/2021 Cambio de Gyc.
Garcés Mendoza Jezrael Brian vs. Castellanos Aguilar Sandra Verónica. Controversias del Orden Familiar 1 Acdo. Núm. Exp. 1920/2023.
García Bazán Olga. Sucesorio Familiar 1 Acdo. en Incidente. Núm. Exp. 1226/2009 Adhesión de Inventario.

SOLO CONSULTA
SOLO CONSULTA
SOLO CONSULTA

García Cervantes Rita su Sucesión. Sucesorio Familiar 1 Acdo. Núm. Exp. 1100/2024.
García Romero David Iván vs. García Lastra Yocelin Alejandra. Controversias del Orden Familiar 1 Acdo. Núm. Exp. 802/2024.
Gómez Fernández Thania Jazmín vs. Díaz Calderón Sergio Javier. Controversias del Orden Familiar 1 Acdo. Núm. Exp. 1682/2023.
González Barrientos Juana Yadira vs. Almaguer Sánchez Luis Rubén. Controversias del Orden Familiar 1 Acdo. Núm. Exp. 832/2024.
González Márquez Jesús Leonardo Al que Se Acumula Fernández Guzmán Silvia Guadalupe 1442/04. Sucesorio Familiar 2 Acdos. en Incidente. Núm. Exp. 1034/2001 Adición de Bienes.
González Mota Vda. de López Isabel. Sucesorio Familiar 1 Acdo. Núm. Exp. 1188/2009 Bis. 2.
González Poblete Norma Iveth vs. Hernández Eulalio Fernando. Especial Familiar 1 Acdo. Núm. Exp. 714/2024.
González Villagómez María Eugenia. Sucesorio Familiar 1 Acdo. Núm. Exp. 1312/2021 Secc. Cuarta.
González Zavala Venancio su Sucesión. Sucesorio Familiar 1 Acdo. Núm. Exp. 526/2024.
Guzmán López Juana Silvia vs. Sánchez Ríos Domingo. Controversias del Orden Familiar 1 Acdo. Núm. Exp. 644/2024.
Hernández Carrillo Quetzalli Quiahuitl vs. Martínez Martínez Jonathan. Controversias del Orden Familiar 2 Acdos. Núm. Exp. 1846/2023 Tomos I y II.
Hernández García Susana vs. Mora Zúñiga Ricardo. Especial Familiar 1 Acdo. Núm. Exp. 4/2009 Bis. 1.
Hernández Jiménez Stephanie Gabriela vs. Delgadillo Díaz Moisés. Controversias del Orden Familiar 2 Acdos. Núm. Exp. 794/2024.
Ibarra Barrios Pamela Denisse vs. Morales García González Juan Carlos. Especial Familiar 1 Acdo. en Incidente. Núm. Exp. 652/2020 Inc. de Compensación.
Ito Angulo Guadalupe Kazuko vs. Bostelmann Lahud Juan Pablo. Especial Familiar 1 Acdo. en Incidente. Núm. Exp. 558/2024 Consecuencias Inherentes a la Disol. del Vinculo Matrimonial.
Iturbe Acevedo Martha Patricia y Macouzet Iturbe Jorge. Juris. Voluntaria Familiar 1 Acdo. Núm. Exp. 486/2024.
Juárez Vázquez Oscar. Sucesorio Familiar 1 Acdo. Núm. Exp. 1632/2008 Secc. Cuarta.
López González Jéssica Rossana vs. Aguirre Rodríguez Erick Giovanni Alberto. Especial Familiar Tomo II. 1 Acdo. en Incidente. Núm. Exp. 374/2019 Pago de Pensión Alimenticia Tomo I y II.
Lozano Vargas Esthela su Sucesión. Sucesorio Familiar 1 Acdo. Núm. Exp. 326/2024.
Martínez Romero Leopoldo vs. Villagómez Rosario Wendy Marlene. Controversias del Orden Familiar 1 Acdo. Núm. Exp. 1446/2022.
Martínez Sánchez Laura Elizabeth vs. Rivera Sánchez César. Controversias del Orden Familiar 1 Acdo. Núm. Exp. 142/2024.
Medina Ortiz Erick Cristian vs. Mendiola Ramírez María Cecilia. Especial Familiar 1 Acdo. en Incidente. Núm. Exp. 1868/2019 Modificación de Convenio.
Medrano Farfán Luis Ramón vs. Espinoza Ledesma Sandra. Especial Familiar 1 Acdo. Núm. Exp. 212/2013.
Méndez Peralta Oliva Martha vs. Moo Bautista Héctor. Controversias del Orden Familiar 1 Acdo. Núm. Exp. 506/2024.
Moreno López Griselda vs. Jonathan Victoria Mayorga. Especial Familiar 1 Acdo. Núm. Exp. 2392/2014.
Nava Cruz Berenice. Juris. Voluntaria Familiar 1 Acdo. en Otros. Núm. Exp. 1878/2014 Vía de Apremio.
Naval López Catalina Rosa. Sucesorio Familiar 1 Acdo. Núm. Exp. 606/2015.
Navarro Rodríguez Nayely vs. Pérez Pérez José Aarón. Controversias del Orden Familiar Tomo II. 1 Acdo. Núm. Exp. 738/2022 Tomo I y Tomo II.
Navarro Teyssier Rafael Ramón su Sucesión. Sucesorio Familiar 2 Acdos. Núm. Exp. 56/2023.
Oropeza Pérez José Alejandro su Sucesión. Sucesorio Familiar 1 Acdo. Núm. Exp. 1062/2024.
Orozco Macías Dulce Carolina vs. Medina Lara Marcos Andrés. Controversias del Orden Familiar 1 Acdo. en Expedientillo. Núm. Exp. 196/2016.
Palomera Arana María Magdalena vs. Erick Reyes Olguín. Controversias del Orden Familiar 1 Acdo. en Incidente. Núm. Exp. 462/2003 Cancel. de Pensión Alimenticia II.
Pérez Colín Karina Itzel vs. Huerta Tamayo Silvestre Michel. Controversias del Orden Familiar 1 Acdo. Núm. Exp. 1052/2024.
Pozos Martínez Alejandro vs. Cisneros Casino Leticia. Especial Familiar 1 Acdo. en Incidente. Núm. Exp. 96/2021 Pensión Alimenticia Compensatoria.
Rabiela Delgado Pedro su Sucesión. Exh. Familiar 1 Acdo. Núm. Exp. 186/2022.
Reyes Rosales José Valentín vs. Camacho Valle Marisol. Especial Familiar 1 Acdo. Núm. Exp. 412/2024.
Rodríguez de la Concha Macdonel Virginia Alicia vs. Rafael Wright Colín. Controversias del Orden Familiar 1 Acdo. en Incidente. Núm. Exp. 2036/2012 Pensiones No Pagadas.
Rosas Padilla Ana. Sucesorio Familiar 1 Acdo. Núm. Exp. 622/1992 Tomo II.
Ruíz Sosa Patricia Elena vs. Autrey Díaz Aldrete Carlos Adolfo. Especial Familiar 1 Acdo. Núm. Exp. 1202/2023.
Sánchez Martínez Flor Abigail vs. Pino Hernández Jesús del Ángel. Controversias del Orden Familiar 2 Acdos. Núm. Exp. 424/2023 Tomo II.
Sánchez Martínez Luis Fernando vs. Ortiz García Selene Yurinia. Controversias del Orden Familiar 1 Acdo. en Otros. Núm. Exp. 938/2023 Tomo II.
Santiago Gómez Bertha vs. Moisés Vargas Jacob. Especial Familiar 1 Acdo. en Incidente. Núm. Exp. 1810/2014 Cancel. de Pensión Alimenticia.
Solís Galán Margarita. Controversias del Orden Familiar 1 Acdo. en Incidente. Núm. Exp. 530/1992 Venta Judicial.
Sánchez Baños Bernardo vs. Sendy Cristal Elizabeth. Controversias del Orden Familiar 1 Acdo. en Incidente. Núm. Exp. 1950/2021 Liquidación de la Sociedad Conyugal.
Toapanta Cárdenas Diana Isabel vs. Pérez Pérez Rodrigo. Especial Familiar 1 Acdo. en Incidente. Núm. Exp. 1030/2024 Incidente.
Torres Buenrostro Rafael vs. González Pérez Beatriz. Especial Familiar 1 Acdo. Núm. Exp. 954/2024.
Vega Hernández Andrea vs. Robles Martínez Rafael. Controversias del Orden Familiar 1 Acdo. Núm. Exp. 1954/2015.
Velázquez Jiménez Alfonso su Sucesión. Sucesorio Familiar 1 Acdo. en Incidente. Núm. Exp. 1442/2021 Remoción de Albacea.
Velázquez Rodríguez María Teresa su Sucesión. Sucesorio Familiar 1 Acdo. en Incidente. Núm. Exp. 34/2022 Inc. de Oposición Al Inventario y Avalúo.
Villa Lozada Guadalupe vs. Galván Soto Néstor Omar. Controversias del Orden Familiar 1 Acdo. Núm. Exp. 1518/2019.
Zamarripa Martínez Luis Ernesto vs. Ramírez Alva Yésica Maleny. Ord. Civil Familiar 2 Acdos. Núm. Exp. 884/2023.
Zea Arroyo José María. Sucesorio Familiar 1 Acdo. Núm. Exp. 163/2019.
Del Ángel Benítez Nairda. Controversias del Orden Familiar 1 Acdo. Núm. Exp. 68/2023.

NO PUBLICADOS

Arce Franco Ricardo su Sucesión. Sucesorio Familiar 2 Acdos. Núm. Exp. 926/2024.
Zepeda Vargas Yolanda. Sucesorio Familiar 1 Acdo. en Incidente. Núm. Exp. 1626/2016 Falsedad de Firma.
Zepeda Vargas Yolanda. Sucesorio Familiar 1 Acdo. en Incidente. Núm. Exp. 1626/2016 Oposición Al Inventario.

AUDIENCIA

Bastida Izquierdo Joan Griselda vs. Téllez Alegría César. Controversias del Orden Familiar 1 Audiencia. Núm. Exp. 2198/2023.
Hernández Jiménez Stephanie Gabriela vs. Delgadillo Díaz Moisés. Controversias del Orden Familiar 1 Audiencia. Núm. Exp. 794/2024.
Vicencio Bezares Celia su Sucesión. Sucesorio Familiar. 1 Audiencia. Núm. Exp. 2150/2023 Bis. 1.

EL SECRETARIO DE ACUERDOS
LIC. DAVID MENDOZA GUZMÁN

TRIGÉSIMO CUARTO DE LO FAMILIAR

SECRETARÍA "A"
ACUERDOS DEL 4 DE NOVIEMBRE DEL 2024

Abad Morales Alfonso su Sucesión. Sucesorio Familiar Desahogo Mp. 1 Acdo. Núm. Exp. 2103/2023.
Aburto Hernández Ana Lidia vs. Quintero Galán Francsico Adrián. Controversias del Orden Familiar Estudio. 1 Acdo. Núm. Exp. 1597/2014 Tomo IV.

SOLO CONSULTA
SOLO CONSULTA
SOLO CONSULTA

Acosta Abad Yolanda vs. Sandoval Díaz Alejandro. Especial Familiar Auto. 1 Acdo. Núm. Exp. 699/2023.

Agassini Ortega Mario Fernando su Sucesión. Sucesorio Familiar Desahogo Mp. 1 Acdo. Núm. Exp. 2017/2022.

Aguirre Ramírez María del Carmen vs. Calleja Ramírez Enrique. Controversias del Orden Familiar Estudio. 1 Acdo. Núm. Exp. 921/2022.

Ahumada Triviño Maira Alejandra vs. Villanueva Ortiz Mario Ramón. Controversias del Orden Familiar Informe de Reporte de Terapia. 1 Acdo. en Incidente. Núm. Exp. 807/2020 Inc. de Guarda y Custodia Definitia, Alimentos.

Alejandro Cabrera Corina vs. Ernesto Carrillo Pérez. Controversias del Orden Familiar Informe. 1 Acdo. Núm. Exp. 763/2014.

Álvarez Ama María. Sucesorio Familiar Se Da por Notificado. 1 Acdo. Núm. Exp. 577/2019.

Arenas López Jairo Víctor Antonio vs. Cerón Badillo Vaitzi Adayani. Controversias del Orden Familiar Comparecencia de Notificación. 1 Acdo. Núm. Exp. 1135/2022 Tomo III.

Arroyo Sánchez María de la Luz. Int. Acdo. Expedientillo. 1 Acdo. Núm. Exp. 855/1992.

Ávila Gil Reina Marta su Sucesión. Sucesorio Familiar Turno Exhorto. 1 Acdo. Núm. Exp. 1077/2024.

Balderas Rojo Rodrigo Axel vs. Vázquez González Ali. Controversias del Orden Familiar Turno Cedula. 1 Acdo. Núm. Exp. 527/2023.

Bolchevik Rendón Ebenezer vs. Huerta Bolchevik Mirsha Esmeralda. Controversias del Orden Familiar Acdo. Expedientillo. 2 Acdos. Núm. Exp. 1019/2022.

Capultitla Gómez Sabina. Sucesorio Familiar Estudio. 1 Acdo. Núm. Exp. 991/2021 Secc. Segunda.

Carmona Carmona Beatriz vs. García Carmona Félix su Sucesión y C Director del Registro Público de la Propiedad y del Comercio de la Ciudad de México. Ord. Civil Familiar Estudio. 1 Acdo. Núm. Exp. 707/2023.

Carreón Mendieta Petra vs. Pérez Arvizu Gabriel. Controversias del Orden Familiar Revoca y Autoriza. 1 Acdo. Núm. Exp. 341/2019.

Castro Castañeda Pedro vs. Georgina Elizabeth Cruz Ortiz. Controversias del Orden Familiar Llegada de Los Autos. 1 Acdo. Núm. Exp. 177/2014.

Centeno Gamboa Miguel Ángel vs. Centeno Guadarrama Miguel Ángel. Controversias del Orden Familiar 1 Acdo. Núm. Exp. 361/2023.

Colín Martínez Inés su Sucesión. Sucesorio Familiar Comparecencia de Notificación. 1 Acdo. Núm. Exp. 723/2024.

Correa Cabrera Ramón vs. Molina Martínez Tania. Especial Familiar Autoriza y Revoca. 1 Acdo. Núm. Exp. 1747/2023.

Covarrubias Márquez Brayan Cristofer vs. Martínez Vega Brenda. Controversias del Orden Familiar Turno Cedula. 1 Acdo. en Incidente. Núm. Exp. 1195/2022 Inc. de Cump. de Convenio.

Domínguez Calderón Lesly Montserrat vs. Roldán Valencia Josué. Controversias del Orden Familiar Estudio. 1 Acdo. Núm. Exp. 739/2024.

Enríquez Morales María del Consuelo vs. Avilés Hernández Rodrigo Axel. Controversias del Orden Familiar Cedula Sin Diligenciar. 1 Acdo. Núm. Exp. 1679/2022.

Escalona Guzmán José Antonio vs. Norma Elisa Abdala Rivera. Div. Nec. Llegada de Los Autos. 1 Acdo. Núm. Exp. 1137/2004.

Escamilla Vázquez Adriana vs. Escamilla Pérez Salvador. Controversias del Orden Familiar Cedula Diligenciada. 1 Acdo. Núm. Exp. 2189/2017.

Flores Ornelas Erick Alejandro vs. Sandria Reyes Yesenia Vianey. Controversias del Orden Familiar Cedula Diligenciada. 1 Acdo. Núm. Exp. 1937/2023.

Garay Cedillo Roberto vs. Test. Cedula Diligenciada. 1 Acdo. Núm. Exp. 167/2009.

García García José Luis vs. Zoraya Cleopatra Aguilera Ocampo. Controversias del Orden Familiar Auto. 1 Acdo. en Incidente. Núm. Exp. 1647/2013 Inc. de Reduc. de P. A.

García Labra Héctor Ignacio vs. - -. Sucesorio Familiar Estudio. 2 Acdos. en Incidente. Núm. Exp. 1129/2012 Inc. Complementario del Inventario de Bienes.

García Labra Héctor Ignacio. Sucesorio Familiar Estudio. 1 Acdo. Núm. Exp. 1129/2012 Cuarta Sección.

García María del Rosario. Sucesorio Familiar Cedula Sin Diligenciar. 2 Acdos. Núm. Exp. 2117/2017.

Gómez Almendares Genaro Alberto su Sucesión. Sucesorio Familiar Fecha de Audiencia. 1 Acdo. Núm. Exp. 507/2024.

Gómez Zendejas Sonia vs. Marco Antonio García Rico. Controversias del Orden Familiar Acdo. Expedientillo. 1 Acdo. Núm. Exp. 669/2012.

Guerrero Trejo Yesenia vs. Miguel Martínez Domínguez. Controversias del Orden Familiar Exh. Diligenciado. 1 Acdo. Núm. Exp. 489/2005 Inc. de Cancel. de Pensión Alimenticia.

Gutiérrez Ramos Aridai vs. Ortiz Arenas Fabricio. Especial Familiar Emplazamiento. 4 Acdos. Núm. Exp. 169/2023.

Guzmán Vázquez del Mercado Juan Mario vs. Ahumada Velázquez Mónica Adriana. Especial Familiar Llegada del Archivo. 1 Acdo. Núm. Exp. 117/2018.

Hermosillo Almanzan Liliana vs. Bolívar Millán Abdel Bruno. Controversias del Orden Familiar Dada Cuenta. 1 Acdo. Núm. Exp. 2207/2019 Tomo VI.

Hernández Hernández Rosa María vs. Pérez Gutiérrez Ricardo. Controversias del Orden Familiar Aud. de Ley Convenio. 1 Acdo. Núm. Exp. 1057/2024.

Isaak Sretenovic Vera Virginia vs. Juárez Cruz Miguel Ángel. Especial Familiar Informe. 1 Acdo. Núm. Exp. 1937/2018.

Islas Díaz Juan Carlos y Islas Díaz Pedro vs. Islas Díaz Lucía. Controversias del Orden Familiar Confirma Auto. 1 Acdo. Núm. Exp. 367/2024.

Jiménez Morales Pedro. Sucesorio Familiar Copias. 1 Acdo. Núm. Exp. 877/2017.

Lozano Amaro Blanca Laura vs. José Ramón Palacios Zambrano. Controversias del Orden Familiar Estudio. 1 Acdo. Núm. Exp. 1425/2012.

Luis Monroy Gabriela y Palma Díaz César. Div. Vol. Surte por Bj. 1 Acdo. Núm. Exp. 91/2008.

Martínez Cruz Leonardo Avelino vs. Cortez Toto Yuliet. Controversias del Orden Familiar Informe. 1 Acdo. Núm. Exp. 793/2024.

Medina Morales Martha Alicia vs. Escorcia Ortega Miguel. Especial Familiar Aclaración. 1 Acdo. en Incidente. Núm. Exp. 1733/2016 Inc. para Descongelamiento de Ctas. Bancarias.

Montero Ramírez Carlos. Sucesorio Familiar Estudio. 1 Acdo. Núm. Exp. 195/1998 Tomo III.

Mora López Rocío Areli vs. Héctor Manuel Ruíz Ortega. Controversias del Orden Familiar Recibio Billete. 1 Acdo. Núm. Exp. 1493/2010 Tomo III.

Moreno Pérez Valeria vs. Pineda Barrios Andrés. Controversias del Orden Familiar Estudio. 1 Acdo. Núm. Exp. 569/2022.

Moreno Roa Alma Adriana vs. Vázquez Leyva Jorge Iván. Controversias del Orden Familiar Estudio. 1 Acdo. Núm. Exp. 1277/2021 Inc. de Modificación de Convenio.

Ortiz Arista Sandra su Sucesión. Sucesorio Familiar Auto Declaratorio de Herederos. 1 Acdo. Núm. Exp. 487/2024.

Patiño Lona Aura vs. Córdova Sánchez Héctor Armando. Especial Familiar Estudio. 2 Acdos. Núm. Exp. 359/2021.

Pérez Cuahutle Noemí Fabiola vs. Sánchez Martínez Humberto. Controversias del Orden Familiar Turno Oficio. 1 Acdo. Núm. Exp. 1485/2016.

Prieto María del Socorro y Montiel Teófilo vs. Montiel Prieto Harim Aatzin su Sucesión. Controversias del Orden Familiar Acuerdo. 1 Acdo. Núm. Exp. 1096/2024.

Reynoso Sánchez Mariana vs. Reynoso Olmos Javier. Sucesorio Familiar Cedula de Emplazamiento. 2 Acdos. en Incidente. Núm. Exp. 1143/2020 Inc. de Remoción de Albacea.

Rodríguez Gómez Claudia vs. Islas Huerta Víctor Manuel. Controversias del Orden Familiar Estudio. 1 Acdo. Núm. Exp. 2015/2021 Inc. de Violencia Familiar.

Romero Corona María Luisa Adela su Sucesión. Sucesorio Familiar Exhibe Atestado de Defunción. 1 Acdo. Núm. Exp. 1119/2023.

Romero Quintanar Alejandra su Sucesión. Sucesorio Familiar Estudio. 6 Acdos. Núm. Exp. 1577/2022 Secc. Segunda.

Roque Castillo Thalia vs. Muñoz López Alberto Adonai. Controversias del Orden Familiar Acdo. Expedientillo. 1 Acdo. Núm. Exp. 2099/2022.

Saavedra Velázquez Eduardo su Sucesión. Sucesorio Familiar Auto Declaratorio de Herederos. 1 Acdo. Núm. Exp. 1875/2023.

Salazar Pérez David Alfonso vs. Blas Nájera Eugenia Guadalupe. Ord. Civil Familiar Estudio. 3 Acdos. Núm. Exp. 1909/2021 Inc. de Liquidación de Sociedad Conyugal.

Sánchez Hernández Gabriela vs. Cruz Castillo Víctor. Controversias del Orden Familiar Auto. 1 Acdo. Núm. Exp. 1783/2017 Tomo IV.

Sánchez Manrique María Yadira vs. Zúñiga Reyes Javier. Especial Familiar Billetes de Depósito. 1 Acdo. Núm. Exp. 165/2021.

SOLO CONSULTA
SOLO CONSULTA
SOLO CONSULTA

Sandoval Martínez María Cristina vs. Ángel Ernesto Aguirre Juárez. Div. Nec. Auto. 1 Acdo. Núm. Exp. 415/1992.
Sandoval Montes Adán Cipriano su Sucesión. Sucesorio Familiar Vista Mp. 1 Acdo. Núm. Exp. 71/2024.
Serrano Zenteno Alejandro Aarón vs. Rocha García Yésica. Controversias del Orden Familiar Estudio. 1 Acdo. Núm. Exp. 521/2024.
Serratos Ríos Yolanda vs. Edgar Maldonado Castillo. Controversias del Orden Familiar Turnar a Sentencia. 1 Acdo. en Expedientillo. Núm. Exp. 765/2011 Inc. de Cancel. de Pensión Alimenticia Tomo III.
Spindola Torres Marisol vs. Márquez Balmaceda Edwin Alejandro. Especial Familiar Autorización. 2 Acdos. Núm. Exp. 1037/2017.
Torres Garcia Armando vs. Reséndiz Herrera Dolores. Especial Familiar Estudio. 1 Acdo. Núm. Exp. 667/2024 Inc. de Cancel. de Pensión Alimenticia.
Torres López Raymundo Cuauhtémoc y Carmen Silvia Centeno Calvo. Div. Vol. Cedula Sin Diligenciar. 1 Acdo. Núm. Exp. 1589/2004.
Valadez Torres José Edmundo. Sucesorio Familiar Cedula Diligenciada. 1 Acdo. Núm. Exp. 1653/2018.
Valdez Fuentes Isaías. Sucesorio Familiar Llegada de Los Autos. 1 Acdo. Núm. Exp. 1013/2020.
Vázquez Carreño Roberto su Sucesión. Sucesorio Familiar Desahogo Mp. 1 Acdo. Núm. Exp. 927/2024.
Vázquez Rivera María José vs. Castillo Chávez Jeanfersan Yael. Especial Familiar Estudio. 2 Acdos. Núm. Exp. 191/2020 Inc. de Incremento de Pensión Alimenticia.
Vázquez Rivera María José y Vázquez Rivera María José vs. Castillo Chávez Jeanfersan Yael. Ord. Civil Familiar Estudio. 1 Acdo. Núm. Exp. 191/2020 Inc. de Régimen de Visitas y Convivencias.
Velázquez Arenas Mónica vs. Raúl Ochoa Macías. Ord. Civil Familiar Cedula Diligenciada. 1 Acdo. Núm. Exp. 1193/2012 Inc. de Cancel. de Pensión Alimenticia.
Velázquez Rojas Encarnación su Sucesión. Ord. Civil Familiar Estudio. 1 Acdo. Núm. Exp. 1215/1999 Secc II.
Villagrán Pérez Martha Clauidia vs. Armando Salinas Rodríguez. Especial Familiar Cedula Sin Diligenciar. 1 Acdo. en Expedientillo. Núm. Exp. 641/1995.
Zarur Saab Julia su Sucesión. Sucesorio Familiar Fecha de Aud. 790. 1 Acdo. Núm. Exp. 1073/2023.
Del Llano Carbajal Érika Guadalupe vs. Martínez Castro Héctor. Especial Familiar Debera Estarse. 2 Acdos. Núm. Exp. 1243/2019 Inc. de Cump. de Pensiones Vencidas Tomo II.
Del Llano Carbajal Érika Guadalupe vs. Martínez Castro Héctor. Especial Familiar Auto. 1 Acdo. en Incidente. Núm. Exp. 1243/2019 Inc. de Modificación de Régimen de Convivencias.

SENTENCIAS INTERLOCUTORIAS

Cornejo González Duce Carolina vs. Rovelo Báez Héctor Aurelio. Especial Familiar Sent Interl. 1 Sent. Inter. en Incidente. Núm. Exp. 1791/2023 Inc. para Regular Las Consecuencias Inherentes a la Disol. del Vinculo Matrimonial
Guerrero Trejo Yesenia vs. Miguel Martínez Domínguez. Controversias del Orden Familiar Sent Interl. 1 Núm. Exp. 489/2005 Inc. de Pago de Pensiones Vencidas y No Pagadas
Montiel Islas Sara Alejandra vs. Arias Quiroz Edgar y Arias Quiroz Edgar. Especial Familiar Sent. Interl. 1 Sent. Inter. en Incidente. Núm. Exp. 1187/2010 Inc. de Pago de Pensiones Alimenticias Veincidas y No Pagadas

EL SECRETARIO DE ACUERDOS
LIC. HISRAEL EDMUNDO ROMERO GARCÍA

SECRETARÍA "B"
ACUERDOS DEL 4 DE NOVIEMBRE DEL 2024

Carrillo Ramírez Claudia vs. Lorenzana Ramos Luis Jayro. Controversias del Orden Familiar Auto Suspensión. 1 Acdo. Núm. Exp. 288/2021 Tomo III.
Castellanos Reyes Cirenia. Sucesorio Familiar Auto Declaratorio de Herederos. 2 Acdos. Núm. Exp. 1910/2013.
Castillo Mazariegos Carlos Roberto. Sucesorio Familiar Acdo. Apelación. 1 Acdo. Núm. Exp. 1138/2020 Cuarta Sección.
Contreras Velasco Reyna su Sucesión. Sucesorio Familiar Acuerdo. 1 Acdo. Núm. Exp. 1292/2023.
Contreras Velasco Reyna su Sucesión. Sucesorio Familiar Acuerdo. 1 Acdo. en Incidente. Núm. Exp. 1292/2023 Inc. de Remoción de Albacea.
Galindo Santamaría Soledad. Sucesorio Familiar Auto Dada. 1 Acdo. Núm. Exp. 1044/2009 Cuarta Sección.
García Palacios Esthela Berenice vs. Medina Esquivel Mario Alberto. Especial Familiar Acdo. Turno. 1 Acdo. Núm. Exp. 644/2023.
García Torres Lucía vs. Argonza Corchado Federico. Controversias del Orden Familiar Acuerdo. 1 Acdo. Núm. Exp. 76/2018 Tomo II.
González Ramírez Manuel Vidal su Sucesión. Sucesorio Familiar Acuerdo. 2 Acdos. Núm. Exp. 1370/2023.
González Vera Lucina vs. Guadarrama Olivares Juan Carlos. Especial Familiar Acuerdo. 1 Acdo. en Incidente. Núm. Exp. 184/2018 Inc. de Cancel. de Pensión Alimenticia.
Guerrero Carral Etna María vs. Muñoz Rendón Abiel. Controversias del Orden Familiar Acuerdo. 2 Acdos. Núm. Exp. 490/2023.
Hernández Razo Melody Cristina vs. Uribarri Márquez Víctor Manuel. Especial Familiar Acdo. Turno. 1 Acdo. en Incidente. Núm. Exp. 2000/2017 Inc. Tomo II.
Jiménez Barrios María del Socorro vs. Fernando González Ruíz. Controversias del Orden Familiar Acdo. Turno. 1 Acdo. en Incidente. Núm. Exp. 654/2006 Inc. de Cancel. de Pensión Alimenticia.
Navarrete Zúñiga Everardo su Sucesión. Sucesorio Familiar Acdo. Pasa a Sentencia. 1 Acdo. Núm. Exp. 1900/2023 Secc. Cuarta.
Navarrete Zúñiga Everardo su Sucesión. Sucesorio Familiar Acuerdo. 1 Acdo. Núm. Exp. 1900/2023 Secc. Segunda.
Navarrete Zúñiga Everardo su Sucesión. Sucesorio Familiar Acuerdo. 1 Acdo. Núm. Exp. 1900/2023 Secc. Tercera.
Ontiveros Juárez Felipe su Sucesión. Sucesorio Familiar Auto Declaratorio de Herederos. 1 Acdo. Núm. Exp. 240/2024.
Ordaz Márquez María Guadalupe. Sucesorio Familiar Acdo. Pasa a Sentencia. 1 Acdo. Núm. Exp. 406/2018 Cuarta Sección.
Paulin Flores Nancy vs. José Alejandro Sánchez Sánchez. Controversias del Orden Familiar Acuerdo. 1 Acdo. Núm. Exp. 2086/2015.
Pavón Vergara José Luis. Juris. Voluntaria Familiar Acuerdo. 1 Acdo. Núm. Exp. 300/2023.
Perea Buendía María del Socorro vs. Alfonso Vázquez Velasco. Controversias del Orden Familiar Se Señala Fecha de Aud. de Pruebs. y Alegatos. 1 Acdo. en Incidente. Núm. Exp. 724/1998 Inc. de Cancel. de Pensión Alimenticia.
Posadas Maya Elsa vs. Mota González Eduardo. Controversias del Orden Familiar Acuerdo. 1 Acdo. en Otros. Núm. Exp. 2116/2016 Tomo V.
Ramírez García José su Sucesión. Sucesorio Familiar Acuerdo. 2 Acdos. Núm. Exp. 1364/2021.
Rivas Martínez Manuel su Sucesión. Controversias del Orden Familiar Acuerdo. 1 Acdo. Núm. Exp. 538/2022.
Rivas Martínez Manuel su Sucesión. Sucesorio Familiar Acuerdo. 1 Acdo. Núm. Exp. 538/2022 Secc. Segunda.
Ruíz Martínez José Alberto vs. González Galindo Rocío. Controversias del Orden Familiar Acuerdo. 1 Acdo. en Incidente. Núm. Exp. 1594/2017 Inc. de Reduc. de Pensión Alimentiicia.
Silvia Morales Morales y/o Silvia Morales y/o Silvia Morales de Maldonado. Sucesorio Familiar 1 Acdo. Núm. Exp. 194/2016.
Torres Hernández Rafael. Sucesorio Familiar Llegada de Los Autos. 1 Acdo. Núm. Exp. 440/2021.
Valderrabano García Lilián vs. Omar Martínez de Santiago. Controversias del Orden Familiar Acuerdo. 2 Acdos. en Incidente. Núm. Exp. 1224/2013 Inc. de Reduc. de Pensión Alimenticia.
Varela Aguilar Eva vs. Ricardo Martin Ayala Estrada. Especial Familiar 1 Acdo. en Amparo. Núm. Exp. 2440/2013 Amparo Directo.
Velázquez Morales Mucio. Sucesorio Familiar. 1 Acdo. Núm. Exp. 760/2015.
Del Valle Romero Araceli vs. Reyes Ortega Salvador. Controversias del Orden Familiar Acdo. Turno. 1 Acdo. Núm. Exp. 82/2024.

SENTENCIAS DEFINITIVAS DEL 4 DE NOVIEMBRE DEL 2024

Castillo Mazariegos Carlos Roberto. Sucesorio Familiar Sent. Def. 1 Núm. Exp. 1138/2020 Cuarta Seccion
Galván Méndez Martha Lydia vs. Robles Torres José Emeterio. Controversias del Orden Familiar Sent. Def. 1 Núm. Exp. 104/2023

LA SECRETARIA DE ACUERDOS
LIC. MARIBEL LEYTE MANCILLA

SOLO CONSULTA
SOLO CONSULTA
SOLO CONSULTA

TRIGÉSIMO QUINTO DE LO FAMILIAR

SECRETARÍA "A"
ACUERDOS DEL 4 DE NOVIEMBRE DEL 2024

Acosta Rodríguez Marilú vs. Noguez Juárez Jovany. Especial Familiar Auto. 1 Acdo. en Incidente. Núm. Exp. 1137/2023 Inc. para Regular Las Consecuencias Inherentes a la Disol. del Vinculo Matrimonial.

Aldama Hernández Salvador su Sucesión. Sucesorio Familiar Auto. 1 Acdo. Núm. Exp. 899/2024.

Almeida Vázquez Roberto su Sucesión. Sucesorio Familiar Auto. 1 Acdo. Núm. Exp. 1695/2023 Secc III.

Arreola Sandoval Sandra Érika vs. Jiménez Mercado Omar Enrique. Controversias del Orden Familiar Auto. 1 Acdo. en Incidente. Núm. Exp. 1343/2019 Inc. de Liquidación de Pens Alim. Prov Vencidas y No Pagadas.

Arreola Sandoval Sandra Érika vs. Jiménez Mercado Omar Enrique. Controversias del Orden Familiar Auto. 1 Acdo. Núm. Exp. 1343/2019 Principal Tomo II.

Arroyo y Jara Silvia. Sucesorio Familiar Auto. 1 Acdo. Núm. Exp. 2099/2019.

Beristain Sánchez Marta Esther vs. Núñez López Néstor. Especial Familiar Auto. 1 Acdo. Núm. Exp. 1697/2023.

Bernabé Santiago Yoselin vs. Castillo Bernabé Juan Daniel. Controversias del Orden Familiar Auto. 1 Acdo. Núm. Exp. 943/2024.

Calzada de la Rosa Ana Belén vs. Guadarrama Rodríguez Erik. Controversias del Orden Familiar Auto. 1 Acdo. Núm. Exp. 1831/2023.

Candia Mendoza Elizabeth vs. Manuel Rodríguez Albistegui. Controversias del Orden Familiar Auto. 1 Acdo. Núm. Exp. 267/1998.

Canedo Villa Michel Francisco Javier su Sucesión. Sucesorio Familiar Auto. 1 Acdo. Núm. Exp. 917/2023 Secc II.

Carrasco Lemus José, su Sucesión. Sucesorio Familiar Auto. 1 Acdo. en Otros. Núm. Exp. 1449/2018 Bis. 1 Secc. Segunda de Inventarios y Avalúos.

Cisneros Sobrevilla Elsa vs. Sánchez Villegas Jesús. Ord. Civil Familiar Auto. 1 Acdo. en Expedientillo. Núm. Exp. 91293/2009.

Cruz Alanís Jorge Estamatio su Sucesión. Sucesorio Familiar Auto. 1 Acdo. Núm. Exp. 1263/2022.

Cuevas Garcilaso René Israel vs. Díaz Rodríguez Irene. Controversias del Orden Familiar Auto. 4 Acdos. Núm. Exp. 165/2022 Tomo V.

Delgado Forey Manuel vs. Martínez Ortiz Miriam. Controversias del Orden Familiar Auto. 1 Acdo. Núm. Exp. 1365/2023 Tomo II Principal.

Díaz Cortés Maricruz vs. Romero Mendoza Carlos. Controversias del Orden Familiar Auto. 1 Acdo. Núm. Exp. 1783/2023.

Escamilla Viveros José Agustín vs. María del Socorro Julieta Blanco Romero. Especial Familiar Auto. 2 Acdos. en Incidente. Núm. Exp. 7/2011 Inc. de Cancel. de Pensión Alimenticia.

Escobar Núñez Nelson César vs. Paulino Salgado Rosalinda. Especial Familiar Auto. 1 Acdo. en Incidente. Núm. Exp. 1453/2021 Inc. Liq Soc Conyugal.

Filigrana Valenzuela Adelina vs. Presno de Santos José Miguel. Especial Familiar Auto. 1 Acdo. en Incidente. Núm. Exp. 1571/2023 Inc. de Gyc y Pensi Alim.

Flores Balderas Adriana vs. Domingo Ramón Segura Villanueva. Especial Familiar Auto. 1 Acdo. en Incidente. Núm. Exp. 1333/2009 Bis. 1 Inc. de Liquidación de Pnesiones Vencidas y No Cadas.

Fuentes de la Sota Gricel Sore vs. Sánchez Rodríguez Ángel Alain. Especial Familiar Auto. 1 Acdo. en Incidente. Núm. Exp. 949/2022 Tomo II Inc. Compensación.

Galván Duarte Enrique vs. Vázquez Peralta Katia Icela. Controversias del Orden Familiar Auto Billete. 1 Acdo. Núm. Exp. 289/2022 Principal Tomo III.

García Mondragón Rodrigo vs. García Cruz Varinka Liliana. Div. Incausado Auto. 1 Acdo. Núm. Exp. 2179/2011.

Godínez Méndez Lorena vs. López Pérez Luis Alberto. Controversias del Orden Familiar Auto. 1 Acdo. Núm. Exp. 13/2020.

Granados Crespo Gabriel su Sucesión. Sucesorio Familiar Auto. 1 Acdo. en Incidente. Núm. Exp. 625/2022 Inc. de Opos Al Proyecto de Partición.

Granados Huerta Corazon de María. Juris. Voluntaria Familiar Auto. 1 Acdo. Núm. Exp. 1835/2023.

Guerrero Porrás José Arturo su Sucesión. Sucesorio Familiar Auto. 1 Acdo. Núm. Exp. 1053/2023 Secc II.

Hernández Sánchez María su Suc. Sucesorio Familiar Auto. 1 Acdo. Núm. Exp. 1965/2012.

Juárez Tapia Luis Arturo su Sucesión. Sucesorio Familiar Auto. 1 Acdo. en Otros. Núm. Exp. 215/2022 Segunda Secc. Inventario y Avaluo.

Lima Alvarado José Erasto vs. Álvarez Nieto Yanet. Especial Familiar Auto Expdllo. 1 Acdo. Núm. Exp. 1841/2021.

Mancera González Víctor Manuel su Sucesión. Sucesorio Familiar Auto. 1 Acdo. Núm. Exp. 589/2022.

Manjarrez Castañeda Rodrigo vs. Merchant Merchand María del Rosario. Especial Familiar Auto. 1 Acdo. en Incidente. Núm. Exp. 969/2023 Inc. de Cump. Pago Pensión.

Manzo Enríquez Roberto. Sucesorio Familiar Auto Expdllo. 1 Acdo. Núm. Exp. 907/2017.

Martínez Hernández Yeyni vs. Hernández Hernández Ponciano. Controversias del Orden Familiar Auto. 1 Acdo. en Incidente. Núm. Exp. 1907/2014 Inc. Camb. de Gyc y Pens Alim.

Maturano Hernández Emma. Sucesorio Familiar Auto. 1 Acdo. Núm. Exp. 2463/2014 Segunda Sección.

Mejía de la Rosa Alejandra vs. González Villanueva David César. Controversias del Orden Familiar Auto. 1 Acdo. en Incidente. Núm. Exp. 1017/2023 Inc. Nul. Actuaciones.

Moreno Gómez Rosalba vs. Baena Jiménez Enrique de Jesús. Controversias del Orden Familiar Auto. 1 Acdo. en Incidente. Núm. Exp. 2129/2012 Inc. Cancel. Pens Alim.

Nava García María Concepción. Sucesorio Familiar Auto. 1 Acdo. Núm. Exp. 867/2020 Bis. 3 Secc. III.

Niño Cisneros Verónica vs. González Flores Alejandro. Controversias del Orden Familiar Auto. 1 Acdo. en Incidente. Núm. Exp. 747/2022 Inc. Régimen de Visitas y Convivencias.

Pérez García Alfonso vs. Arredondo Rangel Bertha. Controversias del Orden Familiar Auto. 1 Acdo. Núm. Exp. 2027/2023.

Peña Vera Cervantes Ricardo vs. Arguelles del Castillo Marcela Berenice. Ord. Civil Familiar Auto. 1 Acdo. Núm. Exp. 905/2014.

Ponce Aldana Jesús su Sucesión. Sucesorio Familiar Auto. 1 Acdo. Núm. Exp. 1681/2023.

Resendiz Sánchez Vanessa Joselyn vs. Hernández Mendoza Miguel Ángel. Controversias del Orden Familiar Auto. 1 Acdo. Núm. Exp. 259/2023 Principal Tomo II.

Reyes Bravo Gloria su Sucesión. Sucesorio Familiar Auto. 1 Acdo. Núm. Exp. 1309/2022.

Rivera Servín José su Sucesión. Sucesorio Familiar Auto. 1 Acdo. Núm. Exp. 499/2022 Sec II.

Rodríguez de la Cruz José Antonio vs. Martínez Hernández María Concepción. Especial Familiar Auto. 1 Acdo. en Incidente. Núm. Exp. 673/2024 Inc. de Consec Inherentes Al Divorcio.

Rojas Hernández Mario vs. Ramos Segura Jáuregui Ximena. Especial Familiar Auto. 1 Acdo. Núm. Exp. 933/2019 Bis. 2 Tomo II.

Rubín Ibarmea Constantino Antonio su Sucesión. Sucesorio Familiar Auto. 3 Acdos. en Tercería. Núm. Exp. 1079/2022 Tercera Sección.

Saavedra García Javier vs. Gómez Camacho Lucía Nayeli. Especial Familiar Auto. 1 Acdo. Núm. Exp. 431/2022.

Sánchez Liévano Jazmín vs. Barajas Caballero Jaime Fernando. Controversias del Orden Familiar Auto. 1 Acdo. en Incidente. Núm. Exp. 1967/2022 Inc. de Modif de Reg. de Visitas.

Sánchez Liévano Jazmín vs. Barajas Caballero Jaime Fernando. Controversias del Orden Familiar Auto. 1 Acdo. en Incidente. Núm. Exp. 1967/2022 Inc. Incumpl de Conv. de Alim.

Silis Reyes Claudia Elvira vs. Tovar Márquez Alejandro. Controversias del Orden Familiar Auto. 2 Acdos. Núm. Exp. 2113/2015.

Silva y Cazares Jorge su Sucesión. Sucesorio Familiar Auto. 1 Acdo. Núm. Exp. 1791/2022.

Soria Arteaga Sarahi vs. Haro García David Trinidad. Especial Familiar Auto. 2 Acdos. Núm. Exp. 1331/2022.

Soto López Érika Nathali vs. López Cartas Javier. Controversias del Orden Familiar Auto. 1 Acdo. en Incidente. Núm. Exp. 1081/2021 Bis. 1 Inc. de Régimen de Visitas y Convivencias.

Tapia Martínez Guillermo vs. Jiménez Ibarra Jennifer. Controversias del Orden Familiar Auto. 1 Acdo. Núm. Exp. 145/2024.

Valadez Arredondo Benjamín su Sucesión. Sucesorio Familiar Auto. 4 Acdos. Núm. Exp. 253/2024.

Valadez Moctezuma Graciela María vs. Fierro Pieraccini Gerardo María. Especial Familiar Auto. 1 Acdo. en Incidente. Núm. Exp. 1519/2018 Bis. 3 Inc. de Fijación de Pens Alim. Tomo III.

SOLO CONSULTA
SOLO CONSULTA
SOLO CONSULTA

Zenteno Martínez Lidice Mariana vs. Huerta Sánchez Jonas. Controversias del Orden Familiar Auto. 1 Acdo. Núm. Exp. 453/2017.
De la Fuente Mártir Juan Gerardo vs. Barreto Canales Nidia. Controversias del Orden Familiar Auto. 1 Acdo. Núm. Exp. 1019/2021 Tomo II.

LA SECRETARIA DE ACUERDOS
LIC. NANCY ITZEL GARZON SANTOS

SECRETARÍA "B"
ACUERDOS DEL 4 DE NOVIEMBRE DEL 2024

Águila Martínez Diego Octavio vs. Herrera Ramos Yael. Controversias del Orden Familiar 1 Acdo. Núm. Exp. 42/2024.
Andrade Murillo Juana. Sucesorio Familiar 1 Acdo. Núm. Exp. 472/2019.
Carrillo Jiménez Brenda Betsabe vs. Damián Córdova Rodrigo. Controversias del Orden Familiar 2 Acdos. Núm. Exp. 1886/2022.
Castellanos Ruíz Zenaida. Sucesorio Familiar 1 Acdo. Núm. Exp. 1306/2023.
Cosío Galindo Rodrigo su Sucesión. Sucesorio Familiar 1 Acdo. Núm. Exp. 2024/2023.
Cruz Carreón Laura Karen vs. Díaz Domínguez Jesús Emmanuel. Controversias del Orden Familiar 1 Acdo. Núm. Exp. 1096/2024 Ley de Acceso.
Cruz Hernández Jacoba su Sucesión. Juris. Voluntaria Familiar 1 Acdo. Núm. Exp. 1842/2023.
Delgado Barba Diana Susana y Delgado Barba José Luis vs. Delgado Sánchez José Luis. Controversias del Orden Familiar 1 Acdo. Núm. Exp. 556/2023.
Estrada Rodríguez Erik Vladimir y Guadarrama Herrera Erendira Beatriz vs. Guadarrama Herrera Erendira Beatriz. Ord. Civil Familiar Contestación Agravios 2. 2 Acdos. en Incidente. Núm. Exp. 2066/2013 Incid Pago Alims.
Flores Armendáriz María Guadalupey Flores Servín Daniel. Juris. Voluntaria Familiar 2 Acdos. Núm. Exp. 908/2019.
Fuentes Lemus Ofelia su Sucesión. Sucesorio Familiar 1 Acdo. en Otros. Núm. Exp. 984/2023 Secc IV.
Galván Ortega Adriana Araceli vs. Roberto Fyedka Padilla Rosales. Cont. Ord. Fam. 1 Acdo. Núm. Exp. 1542/2006.
García Barbosa Herlinda vs. Méndez Guillermo. Especial Familiar 1 Acdo. Núm. Exp. 650/1991.
García Sayago Miguel Ángel. Sucesorio Familiar 1 Acdo. en Otros. Núm. Exp. 1180/2020 Sec II.
García Feregrino Gloria Elizabeth. Sucesorio Familiar 1 Acdo. en Otros. Núm. Exp. 680/2020 Secc III.
Gómez Barrón Antonio su Sucesión. Sucesorio Familiar 1 Acdo. Núm. Exp. 126/2024.
González Brett Patricia vs. Pino Mateo Regulo. Especial Familiar 2 Acdos. Núm. Exp. 2160/2023.
Hernández González Alma Alicia. Juris. Voluntaria Familiar 1 Acdo. Núm. Exp. 388/2024.
Hernández Santiago Jeny Karina. Sucesorio Familiar 1 Acdo. en Otros. Núm. Exp. 484/2020 Secc IV.
Ixcamparij Rosales Carlos Haroldo vs. Rivera Rodríguez Rocío Arminda. Especial Familiar Contestación Agravios 5. 1 Acdo. en Incidente. Núm. Exp. 236/2018 Incid Cancel Pens Alim.
Jiménez Gómez Mercedes. Sucesorio Familiar 2 Acdos. en Incidente. Núm. Exp. 2154/2017 Incid Oposición a Las Cuentas.
Jiménez Padilla Ricardo vs. Rodríguez Chávez Elvia Karina. Ord. Civil Familiar 1 Acdo. en Incidente. Núm. Exp. 878/2013 Tomo II Xx Inci Régimen Visit y Conv.
Jiménez Valdez Alberto su Sucesión. Sucesorio Familiar 1 Acdo. Núm. Exp. 752/2023.
Juárez Ángeles Esperanza Mónica. Sucesorio Familiar 1 Acdo. en Incidente. Núm. Exp. 486/2017 Incid Rem Albacea.
Juárez Juárez Gabriel vs. Juárez Cuadillo Irma Edith. Ord. Civil Familiar 1 Acdo. Núm. Exp. 326/2016.
Lara Ángeles Octaviano. Sucesorio Familiar 1 Acdo. en Otros. Núm. Exp. 1116/1999 Secc III.
López Cardona Jorge Alberto. Juris. Voluntaria Familiar 1 Acdo. Núm. Exp. 998/2004 Tomo II.
Lucero Paredes Mayte Guadalupe vs. Rodríguez Rulfo Hugo. Controversias del Orden Familiar 1 Acdo. Núm. Exp. 1602/2023 Tomo II.
Martínez Martínez Guillermo su Sucesión. Sucesorio Familiar 1 Acdo. Núm. Exp. 1250/2023.
Martínez Soto Elisa su Sucesión. Sucesorio Familiar Apel. 1. 1 Acdo. en Incidente. Núm. Exp. 1674/2023 Incid Nul. de Actuaciones.
Mayorga Vega Víctor Hugo vs. Domínguez Carrasco Itzel Irais. Controversias del Orden Familiar 2 Acdos. en Otros. Núm. Exp. 1778/2023 Tomo II.
Medrano Carrillo Karla Paulina vs. Trujillo Penagos Moisés de Jesús. Ord. Civil Familiar 1 Acdo. en Incidente. Núm. Exp. 632/2013 Tomo II.
Miranda Soto Rosa María vs. Valdés Sandoval Juan Arturo. Ord. Civil Familiar 2 Acdos. Núm. Exp. 2048/2013 Tomo III.
Morales Huitrón Claudia Angélica vs. Pascal Alcorta Armando. Especial Familiar 1 Acdo. en Incidente. Núm. Exp. 750/2019 Bis. 4 Incid Cumplim Conv.
Moreno Morales María Delia vs. Naveda Castañeda Manuel. Especial Familiar 1 Acdo. en Incidente. Núm. Exp. 1700/2011 Tomo II.
Ortega Flores Lorenzo. Sucesorio Familiar 1 Acdo. en Otros. Núm. Exp. 940/2007 Secc IV.
Ortiz Ramírez Ana Luz vs. Salas Pérez Israel. Controversias del Orden Familiar 1 Acdo. Núm. Exp. 548/2023.
Ovalle Ramírez Carlos Iván vs. Damián Pulido Cynthia. Controversias del Orden Familiar 1 Acdo. Núm. Exp. 526/2024.
Pérez Perdomo María de Lourdes vs. Gómez Bernal Héctor. Especial Familiar 1 Acdo. Núm. Exp. 44/2023.
Ponce Mora Aydee vs. Muñoz Carrillo Héctor Adrián. Controversias del Orden Familiar 2 Acdos. Núm. Exp. 2106/2013.
Quiñonez Hormiga Zulma Mireya vs. Pérez Sosa Roberto Tomás. Controversias del Orden Familiar 1 Acdo. Núm. Exp. 1563/2022 Tomo II.
Ramírez Cahue Roberto vs. Reyes Uriostegui Fabiola Itzayana. Controversias del Orden Familiar Contestación Agravios 1. 1 Acdo. Núm. Exp. 1856/2023.
Ramírez García María Esperanza su Sucesión. Sucesorio Familiar Auto en el Principal. 1 Acdo. Núm. Exp. 175/2024.
Ramírez Villalba Esther, su Sucesión. Sucesorio Familiar 1 Acdo. Núm. Exp. 1496/2018.
Rodríguez Lamas Patricia Angélica vs. Franco Carrillo Óscar René. Controversias del Orden Familiar 1 Acdo. en Incidente. Núm. Exp. 2404/2012 Bis. 1 Inc. de Reduc. de Pensión Alimenticia.
Ruíz Castillo Karla Esther vs. Cruz García Luis Martín. Controversias del Orden Familiar 1 Acdo. Núm. Exp. 600/2024.
Saldaña Cuéllar Claudia Michelle vs. Cortés Ávila Jesús Allan. Controversias del Orden Familiar 1 Acdo. Núm. Exp. 470/2020 Tomo III.
Sánchez Hernández Teresa de Jesús vs. Briones Castillo Samuel. Alim. Comparec. 1 Acdo. Núm. Exp. 776/2012.
Soto Flores Carlos vs. Escalante Velandia María del Carmen. Especial Familiar 1 Acdo. en Incidente. Núm. Exp. 46/2000 Segundo Inc. de Cancel Pens Alim.
Suárez Peredo Tapia Magdalena. Sucesorio Familiar 1 Acdo. en Incidente. Núm. Exp. 1218/2020 Incid Oposición Al Proyecto de Partición.
Uriostegui Uriostegui Elena vs. Uriostegui Salgado Ramiro. Controversias del Orden Familiar 1 Acdo. en Incidente. Núm. Exp. 2104/2010 Incid Cancel Pens Alim.
Vázquez Pimentel Deborah vs. Martínez Vargas Jesús Adrián. Controversias del Orden Familiar Contestación Agravios 19. 4 Acdos. Núm. Exp. 1030/2023 Tomo IV.
Zepeda Castillo Jennyfer Nayeli vs. Ramírez Mejía Hugo Antonio. Controversias del Orden Familiar 1 Acdo. Núm. Exp. 942/2024.

SENTENCIAS DEFINITIVAS DEL 4 DE NOVIEMBRE DEL 2024

Fuentes Lemus Ofelia su Sucesión. Sucesorio Familiar Sent. Def. en la Sec. IV. 1 Sent. Def. en Otros. Núm. Exp. 984/2023 Secc Iv

LA SECRETARIA DE ACUERDOS
LIC. SILVIA ROJAS OCAÑA

TRIGÉSIMO SEXTO DE LO FAMILIAR

SECRETARÍA "A"
ACUERDOS DEL 4 DE NOVIEMBRE DEL 2024

Aguayo Márquez María Elena vs. Nancy Evelyn y Francisco Ambos de Apellidos Moreno Aguayo. Controversias del Orden Familiar Aa3. 1 Acdo. Núm. Exp. 1887/2019 Bis. 1 Tomo II.

SOLO CONSULTA
SOLO CONSULTA
SOLO CONSULTA

Aguirre Martínez Érika Jacqueline vs. José Luis Rangel Méndez. Controversias del Orden Familiar Billete. 1 Acdo. Núm. Exp. 21/2013 Tomo II.

Álvarez del Castillo Guerra Vianey Georgina vs. Burbano Martínez Enrique. Especial Familiar Djh. 1 Acdo. Núm. Exp. 1825/2022.

Angarita Blanco Angelys Carina vs. Sánchez Arriaga Eduardo Alan. Controversias del Orden Familiar 2 Acdos. Núm. Exp. 605/2023 Tomo II.

Argueta Ponce Orlando vs. Beatriz Laredo Gómez. Especial Familiar 1 Acdo. Núm. Exp. 631/2015.

Avendaño Rojas María Dolores vs. Alberto Estrada Che. Controversias del Orden Familiar Djh. 1 Acdo. Núm. Exp. 2433/2013.

Báez Galván Jorge vs. Dolores Mariana León Hernández. Controversias del Orden Familiar Djh. 1 Acdo. Núm. Exp. 1663/2017.

Barrera López Regina Marlene vs. Gaona Martínez Hugo. Especial Familiar 1 Acdo. en Incidente. Núm. Exp. 233/2016 Inc. de Ca, Biod e Guarda y Custodia.

Barrera López Regina Marlene vs. Hugo Gaona Martínez. Especial Familiar 1 Acdo. Núm. Exp. 233/2016.

Becerril Guzmán Jéssica Itzel vs. Becerril Mendoza Jesús. Controversias del Orden Familiar Aa3 no Publ. del 30 de Octubre. 1 Acdo. Núm. Exp. 2161/2022.

Ceja Cruz Esperanza su Sucesión. Sucesorio Familiar Aa3. 1 Acdo. Núm. Exp. 573/2024.

Chavolla y Domínguez Julia Oliva su Sucesión. Sucesorio Familiar Djh. 1 Acdo. Núm. Exp. 1007/2024.

Claudio Cortés Juan Carlos vs. Bernal Pérez Yéssica. Especial Familiar Djh. 1 Acdo. en Incidente. Núm. Exp. 1471/2022 Inc. para Regular Las Consecuencias Inherentes de Matr. Respecto a la Mod. de Pen. Alim.

Cruz Garmendía María del Socorro. Sucesorio Familiar 1 Acdo. Núm. Exp. 113/2015 Secc. Tercera.

Damacio Gutiérrez Gabriela su Sucesión. Sucesorio Familiar Aa3. 2 Acdos. Núm. Exp. 371/2024.

Diez Ramírez Alicia vs. Alicia su Sucesión. Sucesorio Familiar 1 Acdo. Núm. Exp. 183/2024.

Domínguez Vázquez Teresa vs. José Alvarado Téllez Castro. Controversias del Orden Familiar 1 Acdo. en Incidente. Núm. Exp. 1541/2005 Inc. Cesación de Pensión Alimenticia.

Dueñas Maldonado Gerardo vs. Estrada Roque Araceli. Especial Familiar Aa3. 1 Acdo. en Incidente. Núm. Exp. 607/2022.

Espinosa Gochi Javier su Sucesión. Sucesorio Familiar 2 Acdos. Núm. Exp. 659/2021.

Espinosa Gutiérrez su Sucesión Carlos Flavio. Sucesorio Familiar Aa3. 1 Acdo. Núm. Exp. 983/2022.

Espinosa Zaragoza Alicia Ivonne vs. Mario Martínez González. Controversias del Orden Familiar Aa3. 1 Acdo. Núm. Exp. 1259/2019.

Esquivel Ruíz Raymundo vs. Flores Vara Liliana. Especial Familiar 1 Acdo. Núm. Exp. 1017/2024.

Franco Bengoa María Alicia. Especial Familiar 1 Acdo. en Incidente. Núm. Exp. 1193/2020 Inc. de Pago de Pensión Alimenticia, Guarda y Custodia y Régimen de Visitas.

Galindo Coronado María de Lourdes vs. Hugo Velazco Gaytán. Controversias del Orden Familiar 1 Acdo. Núm. Exp. 653/2018.

García García Belia. Sucesorio Familiar 2 Acdos. Núm. Exp. 971/2019 Secc. Segunda.

García García Elizabeth vs. Carlos Córdova Castañeda. Controversias del Orden Familiar 1 Acdo. Núm. Exp. 1487/2016.

García Reyes Pablo su Sucesión. Sucesorio Familiar Aa3. 1 Acdo. Núm. Exp. 317/2024.

Garduño Cruz Diana Guadalupe vs. Ricardo Martín Garduño Flores. Controversias del Orden Familiar Aa3. 2 Acdos. Núm. Exp. 1995/2016.

Gómez Cabañas Zeferino Carlos vs. Alma Érika Pliego Pérez. Especial Familiar Djh. 1 Acdo. Núm. Exp. 2211/2014.

Gómez Osnaya Jesús Tenahuatzin vs. Melina Esmeralda Guzmán Mojica. Especial Familiar Djh. 1 Acdo. Núm. Exp. 33/2019.

González Mendoza María de Lourdes vs. Saldívar Salinas Marcos Alfonso. Especial Familiar 1 Acdo. Núm. Exp. 1089/2024.

González Rodríguez Tania vs. Avilés Sánchez Yair. Controversias del Orden Familiar Aa3. 1 Acdo. en Incidente. Núm. Exp. 1887/2021.

Guerrero Sánchez Francisco Javier su Sucesión. Juris. Voluntaria Familiar Aa3. 1 Acdo. Núm. Exp. 623/2023.

Hernández Islas Martha Aurora vs. Jiménez Martínez Miguel Ángel. Controversias del Orden Familiar 1 Acdo. Núm. Exp. 557/2022.

Hernández Saldívar Francisca Damiana. Sucesorio Familiar 1 Acdo. Núm. Exp. 1491/2019.

Herrera Rodríguez Norma Angélica vs. García Ortiz José Francisco. Controversias del Orden Familiar Aa3. 1 Acdo. Núm. Exp. 593/2010 Bis. 1.

Huerta Ramírez Guadalupe su Sucesión. Sucesorio Familiar Djh. 1 Acdo. Núm. Exp. 543/2024.

Jiménez Jiménez Deysihareli vs. Ek Tirado Ángel Arturo. Controversias del Orden Familiar 2 Acdos. Núm. Exp. 999/2023.

Jiménez Puga Soledad. Sucesorio Familiar Djh. 1 Acdo. Núm. Exp. 43/2014.

Lainez Franco Raquel Eréndira vs. Cuevas Tafolla Andrés. Controversias del Orden Familiar Djh. 2 Acdos. Núm. Exp. 1419/2021 Bis. 1 Tomo II.

López Hernández Marlene vs. Juan Ramírez Cárdenas. Controversias del Orden Familiar Aa3. 1 Acdo. Núm. Exp. 733/2015.

Luna Estrada Felipa. Sucesorio Familiar 1 Acdo. Núm. Exp. 1273/2007.

Martínez García María Susana y Zamorano Reséndiz Ignacio vs. Martínez Romero Alejandra y Medrano García Efrén y Padilla Lemus César Armando. Controversias del Orden Familiar Aa3. 2 Acdos. Núm. Exp. 383/2022 Tomo II.

Martínez Gil Isaac su Sucesión. Sucesorio Familiar Djh. 1 Acdo. Núm. Exp. 2127/2023.

Morales Díazs Víctor Hugo vs. Hernández Hernández Brenda Yazmín. Controversias del Orden Familiar 1 Acdo. Núm. Exp. 929/2021 Bis. 1 Tomo II.

Mota Bravo Pablo Carlos. Int. 1 Acdo. Núm. Exp. 1333/2007.

Murcia Espinosa Carolina. Juris. Voluntaria Familiar Djh 2. 2 Acdos. Núm. Exp. 1371/2021.

Ordaz Solís Juan su Sucesión. Sucesorio Familiar Djh. 1 Acdo. Núm. Exp. 1831/2023 Secc. Segunda.

Ortega López José Trinidad su Sucesión. Sucesorio Familiar 1 Acdo. Núm. Exp. 1643/2022.

Osorio Salto Antonio su Sucesión. Sucesorio Familiar Aa3 no Publ. del 31 de Octubre. 1 Acdo. Núm. Exp. 1579/2023.

Palomares Silva Beatriz vs. Víctor Manuel Franco Flores. Controversias del Orden Familiar Djh. 1 Acdo. Núm. Exp. 2333/2013.

Paz Cruz Vicente. Controversias del Orden Familiar Djh. 1 Acdo. Núm. Exp. 173/2009 Bis. 1.

Pérez Beltrán Margarita su Sucesión. Sucesorio Familiar Djh. 1 Acdo. Núm. Exp. 71/2024.

Pérez Murillo Angélica Liliana vs. Pedro Alejandro García Esquivel vs. Acumulado Al 617/2020. Controversias del Orden Familiar Aa3 no Publ. del 31 de Octubre. 1 Acdo. Núm. Exp. 748/2021.

Pérez Nava Geraldine Mónica vs. Daniel Éduardo Castellanos Castillo. Controversias del Orden Familiar Billete. 1 Acdo. Núm. Exp. 2057/2019 Tomo II.

Rangel Almazán Blanca Estela su Sucesión. Sucesorio Familiar 1 Acdo. en Incidente. Núm. Exp. 829/2021 Inc. de Oposición Al Inventario y Avaluo.

Ríos Castro Citlalli Guadalupe vs. Edgar Antonio Sánchez Cervantes. Controversias del Orden Familiar Djh. 1 Acdo. Núm. Exp. 1175/2020.

Ríos Vargas Alfredo su Sucesión. Sucesorio Familiar Aa3. 1 Acdo. Núm. Exp. 603/2023.

Rivera Sandoval María. Sucesorio Familiar 3 Acdos. en Otros. Núm. Exp. 1171/2012 Secc. IV.

Rocha Vázquez Hilda vs. Pimentel Canseco Pablo Salvador. Controversias del Orden Familiar Aa3. 2 Acdos. Núm. Exp. 613/2024.

Rosas Martínez Amalia su Sucesión. Sucesorio Familiar Aa3. 2 Acdos. Núm. Exp. 861/2024.

Ruíz Alemán Aleida vs. Daniel Eduardo Espinosa Roldán. Controversias del Orden Familiar Djh. 1 Acdo. Núm. Exp. 821/2014.

Ruíz Suárez Salvador. Sucesorio Familiar Aa3. 1 Acdo. Núm. Exp. 703/2016.

Salgado Rabadán Marisol vs. Mendoza Antunez Misael. Controversias del Orden Familiar 1 Acdo. Núm. Exp. 1075/2024.

Terrazas Badillo Xóchitl Yasoda vs. Fernández Gómez Lizeth y Carmona Terrazas Omar Govinda. Controversias del Orden Familiar Aa3. 1 Acdo. Núm. Exp. 2157/2023.

Tijerino López Carlos Enrique su Sucesión. Sucesorio Familiar 1 Acdo. Núm. Exp. 1657/2023.

Torres Robles Jardiel. Ord. Civil Familiar Aa3. 1 Acdo. en Incidente. Núm. Exp. 1499/2008 Inc. de Liquidación de Sociedad Conyugal.

SOLO CONSULTA
SOLO CONSULTA
SOLO CONSULTA

Torres Tapia Leslie vs. Márquez Alcantar Miguel Asaf. Controversias del Orden Familiar 1 Acdo. Núm. Exp. 2073/2023.
Trinidad Sánchez Emma vs. Tereso García Santiago. Controversias del Orden Familiar Aa3. 1 Acdo. en Incidente. Núm. Exp. 1051/2007 Inc. Cancel. de Pensión.
Vega Ángel Rogelio vs. Diez Barroso Rosales Lizbeth Trinidad. Especial Familiar Aa3. 2 Acdos. Núm. Exp. 373/2024.
Villa Sánchez Gisela Yunuhen vs. González Alfaro Israel Miguel. Controversias del Orden Familiar Aa3. 1 Acdo. Núm. Exp. 1127/2022.
Villa Toledo Hugo Demetrio. Sucesorio Familiar Aa3. 2 Acdos. Núm. Exp. 2063/2015 Secc. IV.
Villegas Casares Lidia. Sucesorio Familiar Djh 3. 4 Acdos. Núm. Exp. 1763/2015.
Viveros Rodríguez Francisco su Sucesión. Sucesorio Familiar Aa3. 1 Acdo. Núm. Exp. 743/2024.
Zaldívar Vázquez Laura vs. Serrano García Juan Manuel. Ord. Civil Familiar Aa3. 1 Acdo. en Incidente. Núm. Exp. 1287/2008 Inc. de Cancel. de Pensión Alimenticia.
Zaragoza Altamirano Gustavo vs. Laura Ferrusca Gutiérrez. Controversias del Orden Familiar Djh. 1 Acdo. en Incidente. Núm. Exp. 247/1993 Inc. de Liquidación de Sociedad Conyugal.

NO PUBLICADOS

Domínguez Vázquez Teresa vs. José Alvarado Téllez Castro. Controversias del Orden Familiar 1 Acdo. en Incidente. Núm. Exp. 1541/2005 Inc. Cesación de Pensión Alimenticia.
Mendoza Oliva Sergio vs. Osorio Paredes Ana Araceli. Especial Familiar Djh. 1 Acdo. Núm. Exp. 1067/2022.

LA SECRETARIA DE ACUERDOS
LIC. YANIRA FLORES LOZADA

SECRETARÍA "B"
ACUERDOS DEL 4 DE NOVIEMBRE DEL 2024

Aboytes Juárez Adriana vs. Antonio Muñiz Gutiérrez. Controversias del Orden Familiar Expdllo. B5. 1 Acdo. en Expedientillo. Núm. Exp. 1106/2020.
Aguilar Parada José Antonio vs. María Araceli Medrano Díaz. Especial Familiar Eism. 1 Acdo. Núm. Exp. 522/2014.
Aguilera Delgado Alejandra vs. Ennyo Gyovanny Caballero López. Especial Familiar Aa3. 1 Acdo. en Incidente. Núm. Exp. 876/2021 Inc. Pago de Pensión Alimenticia Retroactiva.
Aguilera Delgado Alejandra vs. Ennyo Gyovanny Caballero López. Especial Familiar Ncgc 6. 2 Acdos. en Incidente. Núm. Exp. 876/2021 Inc. de Regulación de Consecuencias Inherentes a la Disol. del Vínculo Matrimonial Tomo III.
Aguilera Delgado Alejandra vs. Ennyo Gyovanny Caballero López. Especial Familiar Ncgc 3. 4 Acdos. Núm. Exp. 876/2021 Principal Tomo III.
Andonaegui Carpenter Rafaela. Juris. Voluntaria Familiar B5. 1 Acdo. Núm. Exp. 1180/2019.
Barrera Hernández Ramón. Sucesorio Familiar Expdllo. B5. 1 Acdo. en Expedientillo. Núm. Exp. 1072/2019.
Becker García Guillermo. Sucesorio Familiar Expdllo. B5. 1 Acdo. en Expedientillo. Núm. Exp. 2278/2015.
Beltrán Uscanga Julio Rubén su Sucesión. Sucesorio Familiar Expdllo. B5. 1 Acdo. en Expedientillo. Núm. Exp. 390/2023.
Bernabé Bernabé Ma. Guadaplupe vs. Santos Jaen Garnica. Ord. Civil Familiar Expdllo. B5. 1 Acdo. en Expedientillo. Núm. Exp. 1990/2017 Bis. 1.
Caballero Rangel Roberto. Sucesorio Familiar Ncgc 1. 1 Acdo. Núm. Exp. 1226/2020 y su Acumulado 1977/2022.
Caballero Ruíz Ricardo y Caballero Ruíz Araceli y Ruíz Piña Raquel y Caballero Ruíz Roberto vs. Caballero Aguilar Ricardo y Notario Público Número Uno de la Septima Demarcación Notarial en el Estado de Morelos y Archivo General de Notarias del Estado de Morelos. Sucesorio Familiar Ncgc 2. 2 Acdos. Núm. Exp. 1093/2024 Acumulado Al 1226/2020 (Y su Accumulado 1997/2022).
Cardona Medina Alma Bernarda vs. Pereda García Luis. Especial Familiar Ncgc. 1 Acdo. en Incidente. Núm. Exp. 1136/2023 Inc. de Cuestiones Inherentes a la Disol. del Vinculo Matrimonial.
Chino y Ávila Roberto su Sucesión. Sucesorio Familiar Eism. 1 Acdo. Núm. Exp. 778/2024 Secc. Segunda.
Cortés García Araceli vs. Marcos Pedro Rodríguez Zavala. Controversias del Orden Familiar Ncgc 1. 2 Acdos. en Incidente. Núm. Exp. 1022/2017 Inc. de Cesación y Disminución de Pensión Alimenticia.
Cruz Solís Zuhaila vs. López Martínez José. Controversias del Orden Familiar Ncgc. 1 Acdo. Núm. Exp. 2144/2023.
Domínguez Espinosa Misael vs. Hernández Quiroz Iris Estefania. Controversias del Orden Familiar Ncgc. 1 Acdo. Núm. Exp. 654/2024.
Ferreira Martínez Andrea vs. Medina Lozano Daniel Alejandro. Especial Familiar Ncgc 1. 2 Acdos. en Incidente. Núm. Exp. 1266/2022 Inc. de Cobro de Pensiones Caídas, Actual. de Pensión Alimenticia y Actual. de Domi.
Fraga Campos Isabel Verónica. Sucesorio Familiar B5. 1 Acdo. Núm. Exp. 110/2020.
García Rodríguez Jéssica Elizabeth vs. Reyes Aguilar Mario Antonio. Controversias del Orden Familiar Eism. 2 Acdos. Núm. Exp. 676/2024.
García Rosas Salvador. Sucesorio Familiar Expdllo. B5. 1 Acdo. en Expedientillo. Núm. Exp. 442/2020.
Garduño Colín Delfina su Sucesión. Sucesorio Familiar B5. 1 Acdo. Núm. Exp. 1680/2022.
González Aguirre José Francisco vs. Claudia Gabriela Maldonado Otero. Controversias del Orden Familiar Ncgc 4. 8 Acdos. Núm. Exp. 300/2020 Tomo V.
Hernández García Sonia vs. Sánchez Aguirre Fabián. Controversias del Orden Familiar Aa3. 1 Acdo. Núm. Exp. 1836/2012 Inc. de Cuantif. de Pensiones Vencidas y No Pagadas.
López López Juan vs. María Teresa Bravo Illescas. Especial Familiar B5. 1 Acdo. Núm. Exp. 244/2015.
Lozano Solís Montserrat. Juris. Voluntaria Familiar Aud. Salvaguardias B5. 1 Acdo. Núm. Exp. 122/2021.
Lugo Viveros Paz. Sucesorio Familiar B5. 1 Acdo. Núm. Exp. 54/2018.
Mariel Raschiotto Verónica. Sucesorio Familiar Eism. 1 Acdo. en Otros. Núm. Exp. 1946/2018 Secc. Segunda.
Martínez Marín Eduardo Alberto vs. Cárdenas González Paola Jimena. Controversias del Orden Familiar Ncgc 2. 4 Acdos. Núm. Exp. 2128/2022 Tomo II.
Martínez Ortiz Alondra vs. Vázquez Lupercio Juan Leobardo. Controversias del Orden Familiar Ncgc. 1 Acdo. Núm. Exp. 2008/2021.
Mejía Castillo Martín su Sucesión. Sucesorio Familiar B5. 1 Acdo. Núm. Exp. 828/2023.
Meza Márquez David Javier vs. Soriano Cruz Érika. Controversias del Orden Familiar Ncgc 4. 1 Acdo. Núm. Exp. 1478/2022 Tomo II.
Morales Thalita Jesús. Sucesorio Familiar Ncgc. 1 Acdo. Núm. Exp. 2204/2014.
Mota Jasso Luis Arturo vs. Mota Francisco Tania María. Especial Familiar Ncgc 2. 2 Acdos. en Incidente. Núm. Exp. 1124/2022 Inc. de Cambio de Guarda y Custodia.
Mota Jasso Luis Arturo vs. Mota Francisco Tania María. Especial Familiar Ncgc 3. 2 Acdos. en Incidente. Núm. Exp. 1124/2022 Inc. de Incumplimiento de Convenio.
Nieto Evangelista Nancy vs. Julio César Fernández Núñez. Controversias del Orden Familiar B5. 1 Acdo. Núm. Exp. 1692/2021 Comparecencia Alimentos.
Pacheco Torres María Fernanda vs. Herrera Pérez Juan Eduardo. Controversias del Orden Familiar B5. 1 Acdo. Núm. Exp. 1098/2024.
Pérez Torres Tomás. Sucesorio Familiar Eism. 1 Acdo. Núm. Exp. 1562/2019 Secc. Segunda.
Portillo Canales Ana Elisa vs. Manuel Oswaldo Romero González. Especial Familiar Ncgc. 1 Acdo. en Incidente. Núm. Exp. 156/2020 Inc. de Pago de Pensión Alimenticia y Otorg. de Guarda y Custodia.
Reyes Moreno Ascari vs. Espinoza Ramos María Guadalupe. Controversias del Orden Familiar Ncgc 2. 3 Acdos. Núm. Exp. 1650/2021 Tomo II.
Reyes Ramírez Esperanza su Sucesión. Controversias del Orden Familiar Ncgc 1 Rebeldia de Gravios. 1 Acdo. en Incidente. Núm. Exp. 1236/2019 Inc. Nul. de Actuaciones.
Reyes Ramírez Esperanza su Sucesión. Sucesorio Familiar Ncgc 2. 1 Acdo. Núm. Exp. 1236/2019 Inc. Innominado de Entrega de Pos. de Bienes de la Masa Hereditaria.
Ríos Reyes Lilia Mireya vs. Vega Nolasco Ricardo. Controversias del Orden Familiar B5. 1 Acdo. Núm. Exp. 62/2024.

SOLO CONSULTA
SOLO CONSULTA
SOLO CONSULTA

Sánchez Jiménez Mariana Monserrat vs. Ríos Rivera Gustavo Alexis. Controversias del Orden Familiar Ncgc 2. 2 Acdos. en Incidente. Núm. Exp. 1226/2023 Inc. de Cambio de Guarda y Custodia.
Toy Enríquez Armando. Sucesorio Familiar Ncgc. 1 Acdo. en Incidente. Núm. Exp. 1580/2012 Inc. de Revocación.
NO PUBLICADOS
Aguilar Almazán María del Socorro vs. Gacía Meneses Efrén. Controversias del Orden Familiar Eism. 1 Acdo. en Incidente. Núm. Exp. 514/1995 Inc. de Aumento de Pensión Alimenticia.
Cataño Martínez Francisco Manuel. Juris. Voluntaria Familiar B5. 1 Acdo. Núm. Exp. 178/2007 Bis. 2.
Coello Ituarte Luis Fernando su Sucesión. Sucesorio Familiar Eism. 1 Acdo. Núm. Exp. 1766/2022.
Cruz Hernández Carolina vs. José Andrés Reyes Farfán. Controversias del Orden Familiar Expdllo. B5. 1 Acdo. en Expedientillo. Núm. Exp. 1246/2005 Bis. 1.
Escobar Zendejas María del Refugio su Sucesión. Sucesorio Familiar Expdllo. B5. 1 Acdo. en Expedientillo. Núm. Exp. 172/2023.
Espinoza Cruz Martín Juan vs. Ana Bertha Correa Gómez. Controversias del Orden Familiar Expdllo. B5. 1 Acdo. en Expedientillo. Núm. Exp. 1316/2016.
Fraga Campos Isabel Verónica. Sucesorio Familiar B5. 1 Acdo. Núm. Exp. 110/2020.
González González J Clemente. Sucesorio Familiar B5. 1 Acdo. Núm. Exp. 4/2021.
Legorreta Pérez Lizbeth vs. Gutiérrez Salazar Alan David. Controversias del Orden Familiar Expdllo. B5. 1 Acdo. en Expedientillo. Núm. Exp. 1870/2023.
Meza Márquez David Javier vs. Soriano Cruz Érika. Controversias del Orden Familiar Ncgc 2. 3 Acdos. Núm. Exp. 1478/2022 Tomo II.
Miranda Guarneros Moisés su Sucesión. Sucesorio Familiar B5. 1 Acdo. Núm. Exp. 1988/2021.
Oblea Bautista Rubén vs. Chávez Magaña Josefina. Controversias del Orden Familiar B5. 1 Acdo. Núm. Exp. 1412/1985 Bis. 1.
Olivares Ordaz Michelle Geraldine vs. Saldívar Vázquez José Eduardo. Controversias del Orden Familiar B5. 1 Acdo. Núm. Exp. 240/2024.
Pérez Bucio Ofelia su Sucesión. Sucesorio Familiar Expdllo. B5. 1 Acdo. en Expedientillo. Núm. Exp. 1952/2022.
Pérez Suárez Clara. Sucesorio Familiar Expdllo. B5. 1 Acdo. en Expedientillo. Núm. Exp. 1668/2017.
Ramírez Presa Rosa María vs. Rosa María Ramírez Presa. Sucesorio Familiar Eism. 1 Acdo. Núm. Exp. 308/2018 Bis. 3 Secc. Tercera.
Rodríguez Gómez Patricia vs. Diego Enrique Torres Ávila. Controversias del Orden Familiar Inc. de Modificación de Convn. B5. 1 Acdo. en Incidente. Núm. Exp. 146/2018 Inc. de Modificación de Convenio.
Rodríguez Luna Isabel. Int. B5. 1 Acdo. Núm. Exp. 1634/2005.
Rojas Valles Rubén su Sucesión. Sucesorio Familiar Eism. 1 Acdo. Núm. Exp. 2010/2021.
Serrano Esteban Martín su Sucesión. Sucesorio Familiar Expdllo. B5. 1 Acdo. en Expedientillo. Núm. Exp. 830/2024.
Silva Canaan Rosa María su Sucesión. Sucesorio Familiar Expdllo. B5. 1 Acdo. en Expedientillo. Núm. Exp. 1858/2023.
Sinencio Granados Estela Nataly vs. Contreras Mosqueda Josué. Controversias del Orden Familiar Expdllo. B5. 2 Acdos. en Expedientillo. Núm. Exp. 1490/2023.
Spindola Castillo Román su Sucesión. Sucesorio Familiar Eism. 1 Acdo. Núm. Exp. 486/2023.
Téllez Ramos Luz Evelyn vs. Enrique de la Rosa Arreola. Ord. Civil Familiar Expdllo. B5. 1 Acdo. en Expedientillo. Núm. Exp. 626/2009.
Trujillo Reyes María Olivia. Sucesorio Familiar Expdllo. B5. 1 Acdo. en Expedientillo. Núm. Exp. 786/2017.
Valdés Islas Ofelia su Sucesión. Sucesorio Familiar Expdllo. B5. 1 Acdo. en Expedientillo. Núm. Exp. 686/2022.
Villagómez Hernández Francisca. Sucesorio Familiar Eism. 1 Acdo. Núm. Exp. 54/2002 Bis. 2.
Villela Becerril Valeria Josselyn. Juris. Voluntaria Familiar Eism. 1 Acdo. Núm. Exp. 1684/2022.

LA SECRETARIA DE ACUERDOS
LIC. NALLELY CRISTINA GARCÍA CONTRERAS

TRIGÉSIMO SÉPTIMO DE LO FAMILIAR

SECRETARÍA "A"
ACUERDOS DEL 4 DE NOVIEMBRE DEL 2024

Álvarez del Monte Jonatan vs. Martínez Velasco Citlallixayotl Angélica. Controversias del Orden Familiar Expedientillo. 1 Acdo. Núm. Exp. 123/2021.
Balcázar Chávez Gustavo su Sucesión. Sucesorio Familiar Acept. Cargo de Albacea. 1 Acdo. en Incidente. Núm. Exp. 483/2022 Remoción de Albacea.
Bueno García Gabriel Emilio vs. García Sosa Perla Azucena. Especial Familiar 1 Acdo. Núm. Exp. 1293/2023.
Cabrera Romo Irma Teresa vs. Gavilanes Ruíz Bruno. Especial Familiar 1 Acdo. en Incidente. Núm. Exp. 181/2015 Inc. de Cuantificación.
Capilla Aboytes Martín su Sucesión. Sucesorio Familiar 1 Acdo. Núm. Exp. 57/2024.
Carbellido Marín Evelyn Daniela vs. Fuentes Vargas Miguel Ángel. Controversias del Orden Familiar 1 Acdo. Núm. Exp. 1879/2022 Tomo II.
Castañeda Bretón Víctor Augusto. Int. Expedientillo. 1 Acdo. Núm. Exp. 755/2011.
Castillo Ortega Juana. Sucesorio Familiar 1 Acdo. Núm. Exp. 49/2015.
Cejudo León Anayeli vs. Carrillo Martínez Alan Yossef. Especial Familiar 1 Acdo. en Incidente. Núm. Exp. 613/2016 Cump. Al Pago de Pensión Alimenticia.
Chávez Guzmán Marcos vs. Chávez Flores Jesús Fernando. Controversias del Orden Familiar 1 Acdo. en Incidente. Núm. Exp. 1521/2021 Devolución de Pago de Pensión Alimenticia.
Contreras Valencia Beatriz vs. Santoyo Hernández Gerardo. Controversias del Orden Familiar 1 Acdo. Núm. Exp. 935/2020.
Cruz Cruz Herlinda su Sucesión. Sucesorio Familiar 1 Acdo. Núm. Exp. 1245/2022.
Cruz Hernández Gloria vs. Eduardo Alonso González. Controversias del Orden Familiar 1 Acdo. Núm. Exp. 845/2017.
Cruz Treviño Felicidad su Sucesión. Sucesorio Familiar 5 Acdos. Núm. Exp. 839/2023.
Cuevas Flores Jorge vs. Cuevas Vázquez Jorge. Controversias del Orden Familiar 1 Acdo. en Incidente. Núm. Exp. 139/2017 Cancel. de Pensión Alimenticia.
Domínguez Marín Cristopher David vs. Nancy Beatriz Velázquez Durán. Controversias del Orden Familiar 1 Acdo. en Amparo. Núm. Exp. 521/2020 799/2024-IV.
Durán Vera Daniel vs. Urbina Zaldívar Lourdes. Controversias del Orden Familiar Expedientillo. 1 Acdo. Núm. Exp. 473/2013.
Espinosa Mondragón Joel. Sucesorio Familiar 1 Acdo. Núm. Exp. 1125/2021.
Estrada Godínez Carlota. Sucesorio Familiar 1 Acdo. en Incidente. Núm. Exp. 1705/2018 Licencia de Venta.
Flores Alpide Francisca vs. De Inconformidad y Objeción a la Cuenta de Administración. Sucesorio Familiar 2 Acdos. en Incidente. Núm. Exp. 57/2019 Inconformidad y Objeción.
Galván García Pedro su Sucesión. Sucesorio Familiar Expedientillo. 1 Acdo. en Expedientillo. Núm. Exp. 499/2024 Expedientillo.
García García Alex Brad Fernando vs. García Esteban Fernando. Controversias del Orden Familiar 1 Acdo. Núm. Exp. 2125/2022.
García Rodríguez Anel Viridiana vs. Ledesma Álvarez Marco Antonio. Controversias del Orden Familiar 1 Acdo. Núm. Exp. 1205/2020 Tomo II.
García Velázquez Omar Alberto vs. Domínguez Orellana Mercedes Lesby. Controversias del Orden Familiar 2 Acdos. Núm. Exp. 505/2024.
García Villacetin Francisca. Sucesorio Familiar 1 Acdo. Núm. Exp. 689/2023.
García Villacetin Francisca. Sucesorio Familiar 1 Acdo. en Incidente. Núm. Exp. 689/2023 Remoción de Albacea.
Gómez González Adriana vs. Pérez García Adrián. Especial Familiar Expedientillo. 1 Acdo. en Exhorto. Núm. Exp. 177/2024.
González Calero Erasmo Carlos vs. Gutiérrez Smith Mercedes. Controversias del Orden Familiar 1 Acdo. en Incidente. Núm. Exp. 1604/2016 Inc. de Modificación O. Cambio de Régimen de Visitas y Convivencias.
Guiterrez Méndez Aney vs. Hernández Vásquez Roberto. Especial Familiar 1 Acdo. en Incidente. Núm. Exp. 697/2023 Liquidación de Sociedad Conyugal.

SOLO CONSULTA
SOLO CONSULTA
SOLO CONSULTA

Haro Bringas Héctor Miguel vs. Carmona López Alejandra Monserrat. Especial Familiar 1 Acdo. en Incidente. Núm. Exp. 1361/2022 Pensión Alimenticia y Demas Prestaciones.
Hernández González Brenda vs. Blanco Hernández Erick Giovanni. Especial Familiar 3 Acdos. en Incidente. Núm. Exp. 1179/2023 Consecuencias Inherentes a la Disolución.
Hernández Hernández Epifanio su Sucesión. Sucesorio Familiar 1 Acdo. en Cuadernillo. Núm. Exp. 1607/2023 Secc. Tercera.
Herrera Huerta Ricarda Catalina su Sucesión. Sucesorio Familiar 1 Acdo. Núm. Exp. 1959/2023.
Leonel Jiménez Reyna vs. Flores Vílchis Martín. Controversias del Orden Familiar 1 Acdo. en Incidente. Núm. Exp. 1535/2000 Inc. de Cancel. de Pensión Alimenticia.
López Franchini Angélica. Sucesorio Familiar Expedientillo. 1 Acdo. Núm. Exp. 449/2014.
Luna Pacheco Eduardo. Int. Expedientillo. 1 Acdo. Núm. Exp. 47/2011.
Maciel Portillo Nancy vs. Durán Verdejo Felipe de Jesús. Especial Familiar Expedientillo. 1 Acdo. Núm. Exp. 671/2002.
Martínez Jiménez Pedro su Sucesión. Sucesorio Familiar 1 Acdo. Núm. Exp. 1049/2024.
Martínez Mata Francisco vs. Sosa Romero María de la Luz. Controversias del Orden Familiar 3 Acdos. Núm. Exp. 1675/2023.
Mascarua Mendoza Rocío del Carmen vs. Hernández Castellanos José. Especial Familiar 1 Acdo. Núm. Exp. 1941/2023.
Matías Cruz Luis vs. Martha Edith Martínez Matías. Controversias del Orden Familiar 2 Acdos. en Incidente. Núm. Exp. 1477/2008 Repos. de Autos.
Medina Méndez Alejandro su Sucesión. Sucesorio Familiar 1 Acdo. Núm. Exp. 1369/2023.
Mendiola García Ma Teresa de Jesús. Sucesorio Familiar Expedientillo. 1 Acdo. en Cuadernillo. Núm. Exp. 327/2021 Secc. Segunda.
Mondragón García Beatriz vs. Cruz Ramos Luis Fernando. Controversias del Orden Familiar 1 Acdo. Núm. Exp. 1089/2024.
Montoya Fuentes Jesús. Sucesorio Familiar 1 Acdo. Núm. Exp. 395/2019.
Moreno Manzano Daniela vs. Echavarría Osorio Juan Esteban. Especial Familiar Expedientillo. 1 Acdo. en Expedientillo. Núm. Exp. 753/2024 Expedientillo.
Moreno Pelcastre Juan Natalio Sucesión. Sucesorio Familiar 1 Acdo. Núm. Exp. 741/2024.
Neria Mendoza Irma Leticia vs. Peña del Águila Concepción. Controversias del Orden Familiar 1 Acdo. Núm. Exp. 421/2000.
Oceguera Salcedo María de Jesús su Sucesión. Int. 1 Acdo. Núm. Exp. 1269/2010.
Ramírez Santos Humberto. Sucesorio Familiar 2 Acdos. en Incidente. Núm. Exp. 625/2019 Remoción de Albacea.
Reséndiz Buendía Rosa Isela vs. Zavala Castañeda Jesús Guadalupe. Controversias del Orden Familiar Expedientillo. 1 Acdo. en Expedientillo. Núm. Exp. 655/2023 Expedientillo.
Reyes Hernández Francisco Javier su Sucesión. Sucesorio Familiar 1 Acdo. en Cuadernillo. Núm. Exp. 293/2024 Secc. Segunda.
Reyna Calderón Miguel Ángel Salvador su Sucesión. Sucesorio Familiar Expedientillo. 1 Acdo. en Expedientillo. Núm. Exp. 229/2023 Expedientillo.
Rojas Vargas Elvira su Sucesión. Sucesorio Familiar 1 Acdo. en Expedientillo_Expediente_No_Conocido. Núm. Exp. 339/2022 Expedientillo.
Salcedo María de Jesús Oceguera. Sucesorio Familiar 1 Acdo. en Otros. Núm. Exp. 1269/2010 Secc. Segunda.
Saldívar Guzmán Marcela vs. Muñoz Duarte Krishna. Ord. Civil Familiar 2 Acdos. en Otros. Núm. Exp. 2315/2011 Vía de Apremio I.
Sánchez González Marisela vs. García Portillo Agustín. Controversias del Orden Familiar 1 Acdo. Núm. Exp. 97/2024.
Sánchez Martínez Isaías su Sucesión. Sucesorio Familiar Acept. Cargo de Albacea. 1 Acdo. Núm. Exp. 1433/2022.
Sanders Esparza Eleonora su Sucesión. Sucesorio Familiar 1 Acdo. en Cuadernillo. Núm. Exp. 223/2024 Secc. Cuarta.
Silva Enríquez Luis Manuel vs. Pérez Ramos Liliana Rubí. Controversias del Orden Familiar 1 Acdo. Núm. Exp. 297/2023.
Soria Jiménez Baltazar. Sucesorio Familiar 1 Acdo. Núm. Exp. 1109/2020.
Sundblad Valenzuela Christian vs. Bárbara Graciela Ubalde Alonso. Controversias del Orden Familiar 1 Acdo. Núm. Exp. 542/2020.
Torres Gutiérrez María Apolonia vs. Pierre Fetis Laurent. Controversias del Orden Familiar 1 Acdo. Núm. Exp. 1516/2023.
Torres Hernández Quintin. Sucesorio Familiar 1 Acdo. en Cuadernillo. Núm. Exp. 2033/2014 Secc. IV.
Torres Ortega Ma Elisabet su Sucesión. Sucesorio Familiar Acept. Cargo de Albacea. 1 Acdo. Núm. Exp. 855/2024.
Urzua Medina Luis Gerardo vs. Amaya Soto Diana Laura. Controversias del Orden Familiar 1 Acdo. en Cuadernillo. Núm. Exp. 497/2022 Modificación Guarda y Custodia.
Vargas Rodríguez Ana Ximena vs. Ortiz Lailzon Nathan. Especial Familiar 2 Acdos. en Incidente. Núm. Exp. 769/2021 Cump. y Pago de Convenio.
Ventura Gómez María Guadalupe vs. Córdova Herrera Óscar Heriberto. Controversias del Orden Familiar 1 Acdo. Núm. Exp. 829/2014.
Ventura de Jesús Cintia Paulina vs. Cruz Miranda David. Controversias del Orden Familiar Expedientillo. 2 Acdos. Núm. Exp. 1355/2021.
Zanabria López Luz Adriana vs. Julio Adrián Juárez Ramírez. Controversias del Orden Familiar 2 Acdos. en Incidente. Núm. Exp. 1621/2009 Cancel. de Pensión Alimenticia.

NO PUBLICADOS

Cortés Cruz Filemón su Sucesión. Sucesorio Familiar Expedientillo. 1 Acdo. en Expedientillo. Núm. Exp. 1219/2021 Expedientillo.
Cruz Díaz Pedro su Sucesión. Sucesorio Familiar Expedientillo. 1 Acdo. en Expedientillo. Núm. Exp. 1741/2022 Expedientillo.
Cruz Ordóñez Bertario Yael vs. Cruz Águila Bertario Carlos. Controversias del Orden Familiar Expedientillo. 1 Acdo. en Expedientillo. Núm. Exp. 1029/2022 Expedientillo.
Ferreira Martínez Óscar Jesús vs. Gómez Vázquez Alma Delia. Especial Familiar 1 Acdo. Núm. Exp. 571/2024.
Flores Santillán Salvador su Sucesión. Sucesorio Familiar Expedientillo. 1 Acdo. en Expedientillo. Núm. Exp. 1553/2021 Expedientillo.
García Rodríguez Anel Viridiana vs. Ledesma Álvarez Marco Antonio. Controversias del Orden Familiar 1 Acdo. Núm. Exp. 1205/2020.
Moreno Manzano Daniela vs. Echavarría Osorio Juan Esteban. Especial Familiar Expedientillo. 1 Acdo. en Expedientillo. Núm. Exp. 753/2024 Expedientillo.
Ortiz Palafox Miguel Óscar. Sucesorio Familiar 2 Acdos. en Otros. Núm. Exp. 2167/2019 Secc. Cuarta.
Pérez Flores Margarita Odette vs. Ponce de León Nava Víctor Manuel. Controversias del Orden Familiar 1 Acdo. en Incidente. Núm. Exp. 145/2023 Ejecc. de Convenio.
Posadas Bonilla Casimiro vs. Cano Pérez Maricela. Especial Familiar 1 Acdo. en Incidente. Núm. Exp. 1333/2017 Cancel. de Pensión Alimenticia.
Rosales González Arturo Ricardo vs. Báez Saldaña Armida. Especial Familiar 2 Acdos. en Incidente. Núm. Exp. 899/2015 Inc. de Liquidación de Sociedad Conyugal.
Saldaña Álvarez Sarahi Guillermina vs. Vega Rodríguez Jesús. Div. Vol. Expedientillo. 2 Acdos. Núm. Exp. 1207/2010.
Sánchez Camacho Consuelo su Sucesión. Sucesorio Familiar Expedientillo. 1 Acdo. Núm. Exp. 507/2022.
Vargas Caballero Jennifer Ariadna vs. Vargas Hernández Fernando Israel. Controversias del Orden Familiar 1 Acdo. Núm. Exp. 791/2021.

SENTENCIAS DEFINITIVAS DEL 4 DE NOVIEMBRE DEL 2024

Hernández Díaz Britanny Yulissa vs. Naranjo Vergara Luis Ángel. Especial Familiar 1 Núm. Exp. 787/2024
Jiménez Moreno Alejandro vs. Esquivel Baltazar Alejandra. Especial Familiar 1 Núm. Exp. 1053/2024
Martínez Nava Paz su Sucesión. Sucesorio Familiar 1 Sent. Def. en Cuadernillo. Núm. Exp. 1527/2021 Secc. Iv
Pablo Álvarez Marco Antonio vs. Melchor Rueda Guadalupe. Especial Familiar 1 Núm. Exp. 347/2024
Vargas Martínez Sandra Yadira vs. Briseño Cuéllar Nelson Bernabé. Controversias del Orden Familiar 1 Núm. Exp. 1693/2023

SENTENCIAS INTERLOCUTORIAS

Camarillo Flores Donaldo Noé. Sucesorio Familiar 1 Núm. Exp. 359/2024
Figueroa Galindo Fátima Viridiana vs. José Ángel Linares Andrade. Controversias del Orden Familiar 1 Sent. Inter. en Incidente. Núm. Exp. 1655/2019 Reduc. de Pensión Alimenticia
Moctezuma Varela Bonifacio su Sucesión. Sucesorio Familiar 1 Núm. Exp. 15/2023

NO PUBLICADOS

SOLO CONSULTA
SOLO CONSULTA
SOLO CONSULTA

Martínez Peralta Ferrer vs. Díaz Hernández Alejandra. Especial Familiar 1 Sent. Inter. en Incidente. Núm. Exp. 223/2023 Reduc. de Pensión Alimenticia

Posadas Bonilla Casimiro vs. Cano Pérez Maricela. Especial Familiar 1 Sent. Inter. en Incidente. Núm. Exp. 1333/2017 Cancel. de Pensión Alimenticia

LA SECRETARIA DE ACUERDOS
MTRA. EDITH DÍAZ MEZA

SECRETARÍA "B"
ACUERDOS DEL 4 DE NOVIEMBRE DEL 2024

Álvarez Alonso Joaquín. Ord. Civil Familiar 1 Acdo. Núm. Exp. 428/2004 Bis. 1.

Álvarez Angulo Ebelia. Sucesorio Familiar 1 Acdo. Núm. Exp. 1162/2020.

Amayo Ramírez María de Los Ángeles vs. Medina Apodaca Arturo. Especial Familiar 1 Acdo. Núm. Exp. 978/2019.

Aparicio Mijares Elena vs. Pulido Moncayo Manuel. Especial Familiar 1 Acdo. en Incidente. Núm. Exp. 1366/2016 Inc. de Reduc. de Pensión Alimenticia.

Arenas Nava José Francisco vs. Arenas Medina José Óscar. Controversias del Orden Familiar 1 Acdo. en Otros. Núm. Exp. 562/2021 Vía de Apremio.

Arroyo Espejel Paulette vs. Sergio Gerardo Hernández Guerra. Controversias del Orden Familiar 2 Acdos. Núm. Exp. 2224/2017.

Ayala Bravo Aidée Judit vs. Maya Lozano Óscar. Especial Familiar 1 Acdo. Núm. Exp. 938/2024.

Becerril Mancio María Luisa. Sucesorio Familiar Saca Sentencia. 1 Acdo. en Otros. Núm. Exp. 1634/2019 Cuarta Sección.

Camacho Basilkio Abel su Sucesión. Sucesorio Familiar 1 Acdo. Núm. Exp. 218/2024.

Campos Mendoza Lilia vs. Gil Fuentes Pedro. Controversias del Orden Familiar 2 Acdos. Núm. Exp. 1124/2021.

Canchola Mendoza Jannifer vs. Rosas Arce Gerardo. Controversias del Orden Familiar 1 Acdo. Núm. Exp. 1572/2013.

Carrera Delgadillo Carlos su Sucesión. Sucesorio Familiar 1 Acdo. Núm. Exp. 418/2024.

Cisneros Téllez María Fernanda vs. Hernández Herrera Alexis. Controversias del Orden Familiar 1 Acdo. en Incidente. Núm. Exp. 2074/2018 Inc. de Pensión Alimenticia Retroactiva.

Delgado Butanda Anallely vs. Ramírez Medina Raúl. Controversias del Orden Familiar 3 Acdos. en Incidente. Núm. Exp. 346/2014 Inc. de Cancel. de Pensiuon Alimenticia.

Emeterio Sandoval Marco Antonio su Sucesión. Sucesorio Familiar 1 Acdo. Núm. Exp. 2052/2023.

Escalona González Cynthia vs. Kanafany Escalona José Gonzalo. Controversias del Orden Familiar 1 Acdo. Núm. Exp. 770/2024.

España Krauss Emilio su Sucesión. Sucesorio Familiar Inc. Dereposición de Autos. 1 Acdo. Núm. Exp. 1460/2023.

Fragoso Castaneda Margarita vs. Orta Cortés Álvaro. Controversias del Orden Familiar 1 Acdo. en Incidente. Núm. Exp. 638/2007 Inc. de Cancel. de Pensión Alimnticia.

Fragoso Castaneda Margarita vs. Orta Cortés Álvaro. Controversias del Orden Familiar 2 Acdos. en Incidente. Núm. Exp. 638/2007 Inc. de Incremento de Pensión Alimenticia.

Fragoso Castaneda Margarita. Controversias del Orden Familiar 1 Acdo. en Incidente. Núm. Exp. 638/2007 Inc. de Nul. de Actuaciones, Margarita Fragoso Castañeda.

Fragoso Castaneda Margarita. Controversias del Orden Familiar 2 Acdos. en Incidente. Núm. Exp. 638/2007 Inc. de Nul. de Actuaciones, Michelle Guadalupe Orta Fragoso.

Fragoso Castañeda Margarita vs. Álvaro Orta Cortés. Controversias del Orden Familiar 1 Acdo. en Expedientillo. Núm. Exp. 638/2007 Bis. 1 Expedientillo.

García Salmoran Pedro Silvio vs. Aurora Olguín Torres. Controversias del Orden Familiar 1 Acdo. en Incidente. Núm. Exp. 918/2009 Inc. en la Vía de Apremio.

González Navarro Sofía. Sucesorio Familiar 1 Acdo. en Otros. Núm. Exp. 2022/2015 Secc. Cuarta.

Hernández García Braulio. Sucesorio Familiar 1 Acdo. en Incidente. Núm. Exp. 478/2021 Inc. de Entrega.

Hernández Ortiz Lucila vs. Rosario Rodríguez Ramírez. Controversias del Orden Familiar 1 Acdo. Núm. Exp. 972/2009 Bis. 1.

Huerta Otamendi María Dolores. Sucesorio Familiar 1 Acdo. en Incidente. Núm. Exp. 1844/2015 Inc. de Ejecución de Sentencia.

Jara Barrón Óscar vs. Rizo Bedolla Stella María Luisa. Controversias del Orden Familiar 1 Acdo. en Incidente. Núm. Exp. 38/2014 Inc. de Pensión Alimenticia.

Jiménez Galindo Jorge su Sucesión. Sucesorio Familiar 1 Acdo. Núm. Exp. 294/2024.

Jiménez Luna Paola vs. Tolentino Servín Edmundo. Especial Familiar 1 Acdo. en Incidente. Núm. Exp. 536/2022 Inc. de Guarda y Custodia.

Jovel Hernández Irving Argenis vs. Rodríguez Neri Vanessa. Controversias del Orden Familiar 1 Acdo. en Otros. Núm. Exp. 1742/2019 Pago de Alimentos.

Lara Castañeda Celia Vianey vs. Benito Hernández Eduardo. Controversias del Orden Familiar 1 Acdo. Núm. Exp. 1242/2015.

Luna de la Luz María Isabel vs. Chimal López Adrián. Controversias del Orden Familiar 1 Acdo. Núm. Exp. 1898/2023.

Martínez Antonio Uziel vs. Lucio Estrada Francisca Janeth. Especial Familiar 1 Acdo. en Incidente. Núm. Exp. 2010/2022 Inc. de Cambio de Guarda y Custodia.

Martínez Gómez Agapito. Sucesorio Familiar 1 Acdo. en Otros. Núm. Exp. 1318/1998 Secc. Segunda.

Monllor Paredes Argentina vs. Hidalgo Serrano Susana. Ord. Civil Familiar 1 Acdo. Núm. Exp. 296/2020 Tomo II.

Mora Silva Lucila vs. Juan Alberto García Martínez. Controversias del Orden Familiar 2 Acdos. en Incidente. Núm. Exp. 1542/2010 Inc. de Pensiones Vencidas y No Pagadas.

Morales Cortés Karina vs. Gómez Gómez Iván Rodrigo. Controversias del Orden Familiar 1 Acdo. Núm. Exp. 1272/2021.

Olvera Mendieta María del Pilar su Sucesión. Sucesorio Familiar Acept. Cargo de Albacea. 1 Acdo. Núm. Exp. 1892/2021.

Ortega Barragán Guadalupe vs. Hernández Castillo Roberto Isai. Controversias del Orden Familiar 1 Acdo. Núm. Exp. 1012/2024.

Pacheco Gómez María Guadalupe vs. Neri Sánchez Carlo Magno. Controversias del Orden Familiar 1 Acdo. Núm. Exp. 810/2006.

Pérez Arteaga Francisca vs. Miguel Ángel Olvera García. Controversias del Orden Familiar 1 Acdo. Núm. Exp. 542/2019.

Pérez Arteaga Francisca vs. Miguel Ángel Olvera García. Controversias del Orden Familiar 1 Acdo. en Incidente. Núm. Exp. 542/2019 Inc. en la Vía de Apremio.

Pérez Muedano Patricia vs. Juan Luis Lara Rosales. Controversias del Orden Familiar 1 Acdo. en Incidente. Núm. Exp. 848/1994 de Cancel. de Pensión Alimenticia.

Portillo Reséndiz Fermín vs. Hilda Adriana Sánchez Hernández. Ord. Civ. 1 Acdo. Núm. Exp. 638/2007.

Ramos Garrido Laura. Controversias del Orden Familiar 1 Acdo. en Incidente. Núm. Exp. 1486/2015 Inc. de Modificación de Régimen de Visitas y Convivencias.

Razo Jerónimo Brayan vs. Callejas Rey Bárbara Lissette. Controversias del Orden Familiar 1 Acdo. Núm. Exp. 380/2022.

Rodríguez Ondarreta Abel vs. Castillo López Nancy Esther. Especial Familiar 4 Acdos. Núm. Exp. 810/2024.

Salarich González Manuel Jair vs. Sandoval Alviso Nuria. Especial Familiar 1 Acdo. en Incidente. Núm. Exp. 158/2021 Inc. de Liquidación de la Sociedad Conyugal.

Solís Herrera Jesús Antonio vs. García Reyes Yosselin. Controversias del Orden Familiar 1 Acdo. Núm. Exp. 250/2024.

Treviño Hernández Hermelinda su Sucesión. Sucesorio Familiar 1 Acdo. Núm. Exp. 2024/2023.

Valencia Juárez Elvira. Sucesorio Familiar 1 Acdo. Núm. Exp. 774/2006.

Vallejo Álvarez Cristóbal. Sucesorio Familiar 1 Acdo. en Otros. Núm. Exp. 1698/2013 Cuarta Sección.

Vergara Acevedo Víctor Josué vs. Recillas Tovar Ángela Yazmín. Controversias del Orden Familiar Acum Al 1342/2023 Recillas Tovar Ángela Yazmín. 1 Acdo. Núm. Exp. 1102/2024.

Villa Venegas Alma del Rocío vs. Luis Eduardo Romero Contreras. Controversias del Orden Familiar 1 Acdo. Núm. Exp. 306/2021.

Villegas Moncada José. Sucesorio Familiar 1 Acdo. en Incidente. Núm. Exp. 898/2007 Inc. de Repos. de Autos Primera Sección.

Villicaña Franco José Gildardo Ramón su Sucesión. Sucesorio Familiar 1 Acdo. Núm. Exp. 1542/2023.

AUDIENCIA

Hope Soto José vs. Vechkanova Linda. Controversias del Orden Familiar 1 Audiencia. Núm. Exp. 1022/2024.

SENTENCIAS DEFINITIVAS DEL 4 DE NOVIEMBRE DEL 2024

SOLO CONSULTA
SOLO CONSULTA
SOLO CONSULTA

Blancas Ramos Jéssica Irais vs. Arrieta Rentería Sinuhe Quinatzin. Controversias del Orden Familiar 1 Núm. Exp. 1474/2018
Hernández García Alejandra vs. Rodolfo Carmona Villegas. Controversias del Orden Familiar 1 Núm. Exp. 576/2015
Del Toro Arévalo Rosa Isela vs. Ramírez García José Luis. Controversias del Orden Familiar 1 Núm. Exp. 982/2024

SENTENCIAS INTERLOCUTORIAS

Hernández Ríos Eusebia su Sucesión. Sucesorio Familiar 1 Núm. Exp. 1752/2021

LA SECRETARIA DE ACUERDOS
LIC. SILVIA HERNÁNDEZ AGUILAR

TRIGÉSIMO OCTAVO DE LO FAMILIAR

SECRETARÍA "A"
ACUERDOS DEL 4 DE NOVIEMBRE DEL 2024

SOLO CONSULTA

Aguilar Rodríguez José Raúl su Sucesión. Sucesorio Familiar 1 Acdo. Núm. Exp. 2163/2022.
Alfaro Signoret Érika vs. Robles Urquiza José Luis. Especial Familiar 1 Acdo. Núm. Exp. 1003/2021.
Almazán García Carla Manuela vs. Carrasco Márquez Luis Fernando. Controversias del Orden Familiar 1 Acdo. en Incidente. Núm. Exp. 1379/2002 Inc. de Cancel. de Pensión Alimenticia.
Alvarado Valderrama Carlos Manuel vs. Torres Montes María Fernanda. Especial Familiar 1 Acdo. Núm. Exp. 953/2024.
Ambrocio Hernández Anahi Elideth vs. Ángel Vázquez Sandoval. Especial Familiar 1 Acdo. Núm. Exp. 1079/2016.
Antonio Villalobos Iván vs. Hernández Heras Zuiry Axel. Div. Nec. 3 Acdos. Núm. Exp. 315/2007.
Bautista Cruz Jéssica Marili vs. Linares Alvarado Lázaro Jesús. Controversias del Orden Familiar 1 Acdo. Núm. Exp. 1161/2022.
Blanco Soriano Ana María vs. Vega Salas Raciel. Especial Familiar 1 Acdo. Núm. Exp. 341/2023.
Camacho García Zahira vs. Juárez Castañeda Alfredo. Controversias del Orden Familiar 1 Acdo. en Incidente. Núm. Exp. 2095/2017 Inc. de Modificación de Convenio.
Canales Méndez Roberto su Sucesión. Sucesorio Familiar 1 Acdo. Núm. Exp. 1041/2024.
Caricho Mena Omar vs. Álvaro Gallegos Diana. Controversias del Orden Familiar 1 Acdo. Núm. Exp. 355/2022.
Cassal Guzmán Roberto vs. Vázquez Sánchez Luisa Fernanda. Controversias del Orden Familiar Inc. de Nul. de Actuaciones. 1 Acdo. Núm. Exp. 183/2024.
Castillo Jaime Lorenza. Test. 1 Acdo. Núm. Exp. 1361/2004.
Cervantes Herrera Salvador su Sucesión. Sucesorio Familiar Secc. II. 1 Acdo. Núm. Exp. 61/2024.
Chávez Cadena Eulalia vs. Cortés Chávez y Otros Rosalba. Controversias del Orden Familiar 1 Acdo. Núm. Exp. 2043/2022.
Cortés Lulo Ana Rosa vs. Rodríguez Martínez Luis Antonio. Especial Familiar 1 Acdo. Núm. Exp. 1891/2022.
Crescencio Martínez Lorena Patricia vs. García Estrada Juan Marcos. Controversias del Orden Familiar 1 Acdo. Núm. Exp. 263/2022.
Cruz Valdéspino Blanca Verónica vs. Martínez Alvarado Sergio. Controversias del Orden Familiar Inc. de Cancel. de Pensión Alimenticia. 1 Acdo. Núm. Exp. 925/2022.
Díaz Vázquez Carolina vs. Jiménez Camacho Luis Miguel. Controversias del Orden Familiar Inc. de Modificación de Regiumen de Visitas y Convivencias. 2 Acdos. Núm. Exp. 1969/2019.
Domínguez Morales Gabriela del Socorro vs. García Ojeda Israel. Controversias del Orden Familiar 1 Acdo. Núm. Exp. 469/2014.
Espinosa Santiago Miryam del Carmen vs. Héctor Álvarez Hernández. Controversias del Orden Familiar 1 Acdo. Núm. Exp. 1861/2013.
Fernández Fernández Consuelo su Sucesión. Sucesorio Familiar Secc. III. 1 Acdo. Núm. Exp. 2221/2023.
Fernández Veraud Piza Teresa su Sucesión. Sucesorio Familiar 1 Acdo. Núm. Exp. 131/2024.
García Aguilar Cristina vs. Castillo Salazar José Luis. Especial Familiar 1 Acdo. Núm. Exp. 2141/2022.
Girón Castillo Érica Zaira vs. Ayala Bárcenas Víctor Hugo. Controversias del Orden Familiar 1 Acdo. en Expedientillo. Núm. Exp. 649/2003 Bis. 1.
Godínez Carranza Lesly Madai vs. Godínez Mendoza Hugo Enrique. Controversias del Orden Familiar 2 Acdos. Núm. Exp. 525/2024.
Gómez Liceaga Mónica Carolina vs. Ledesma Morales José de Jesús. Controversias del Orden Familiar 1 Acdo. Núm. Exp. 1005/2014.
Guadarrama Transito Beatriz vs. Francisco Pérez Asunción. Controversias del Orden Familiar 1 Acdo. Núm. Exp. 579/2024.
Guerra Velarde Héctor vs. Notaria Número 9 de Saluya de Alemán Veracruz Licenciado Arturo Castillo Sordo y Velarde Maass Gloria Elena su Sucesión. Ord. Civil Familiar 2 Acdos. Núm. Exp. 2013/2023.
Gómez Frías Victoria Eugenia vs. Eucebio Castillo Hernández. Div. Nec. 1 Acdo. Núm. Exp. 333/1993.
Hernández Cuevas Cándido su Sucesión. Sucesorio Familiar 1 Acdo. Núm. Exp. 1221/2023.
Hernández García Mayra vs. Benítez Ramírez Gabriel. Controversias del Orden Familiar 1 Acdo. Núm. Exp. 2237/2023.
Jiménez Jiménez Evelin Rocío vs. Salazar Godínez Andrés. Especial Familiar 1 Acdo. Núm. Exp. 615/2024.
Luna Ramos Gloria vs. Reyes Jiménez Benjamín. Especial Familiar 1 Acdo. en Expedientillo. Núm. Exp. 1837/2023 Expedientillo.
Martínez Pérez Julián su Sucesión. Juris. Voluntaria Familiar 1 Acdo. Núm. Exp. 1571/2022.
Martínez Rugerio Areli Denisse vs. Ávila Galindo Jesús Javier. Especial Familiar Inc. de Pensión Alimenticia Definitiva, Guarda y Custodia Definitiva. 1 Acdo. Núm. Exp. 637/2024.
Méndez Castilla Ivonne Berenice vs. Gutiérrez Juárez Iván. Controversias del Orden Familiar 1 Acdo. Núm. Exp. 359/2020.
Mendoza Bernal Fernanda Bogart vs. Herrera Hernández Adrián. Controversias del Orden Familiar 1 Acdo. Núm. Exp. 1247/2023.
Mendoza Silva Nancy Monserrat vs. Benítez Pérez Armando Marcelo. Controversias del Orden Familiar 1 Acdo. Núm. Exp. 593/2022.
Monroy Candia Antonio. Sucesorio Familiar 1 Acdo. Núm. Exp. 141/2018.
Montaño Hernández Carlos su Sucesión. Sucesorio Familiar 1 Acdo. en Expedientillo. Núm. Exp. 627/2023.
Nava Vázquez Gloria. Test. 1 Acdo. Núm. Exp. 1529/2009.
Ochoa Jara Martha Verónica vs. Reyes Varela Coquis. Controversias del Orden Familiar 1 Acdo. Núm. Exp. 701/2017.
Padrón Cabrera Marcelle Michelle vs. Padrón Montiel Miguel Ángel. Controversias del Orden Familiar 1 Acdo. Núm. Exp. 97/2024.
Paredes López Ángel. Sucesorio Familiar 1 Acdo. Núm. Exp. 1071/2014.
Pérez García Lucía su Sucesión vs. Estrada García José Félix. Controversias del Orden Familiar Computo. 1 Acdo. Núm. Exp. 2107/2022.
Pérez Ramírez Izeds vs. Barajas Valdez María del Rocío. Controversias del Orden Familiar 1 Acdo. Núm. Exp. 1567/2023.
Petrearce Anduaga Laurentino. Sucesorio Familiar 1 Acdo. Núm. Exp. 961/2017.
Prestado Robles Blanca Estela vs. García Hernández Javier. Controversias del Orden Familiar 1 Acdo. Núm. Exp. 21/2017.
Ramírez Mata Abigail Fabila vs. Jonathan Isaac Castillo Trejo. Especial Familiar 1 Acdo. Núm. Exp. 1523/2014.
Ramírez Páez Velia su Sucesión. Sucesorio Familiar 1 Acdo. en Expedientillo. Núm. Exp. 621/2022 Expedientillo.
Reyes Gayosso Omar. Sucesorio Familiar 1 Acdo. Núm. Exp. 1791/2019.
Reyna Salazar Susana vs. Gutiérrez López Martha Sofía. Controversias del Orden Familiar 1 Acdo. Núm. Exp. 1841/2021.
Robles Torres Martha Patricia vs. Ventura Sánchez Jorge. Especial Familiar 1 Acdo. Núm. Exp. 589/2024.
Salcedo Sánchez Iván Adrián vs. Alcántara Pérez Ofelia Esmeralda. Especial Familiar Inc. de Regimen de Visitas y Convivencias. 1 Acdo. Núm. Exp. 535/2024.
Salgado Fuentes Tania Lizette vs. García García José Víctor. Controversias del Orden Familiar 1 Acdo. Núm. Exp. 1081/2024.
Sandoval Carrillo María de Jesús. Test. 1 Acdo. Núm. Exp. 263/1992.
Sandoval López Moisés vs. Rosas Cruz Elda Esther. Especial Familiar 1 Acdo. en Expedientillo. Núm. Exp. 543/2023 Expedientillo.
Santiago Trejo María Guadalupe vs. García Pelcastre Ciriaco. Alim. Comparec. 1 Acdo. Núm. Exp. 1481/2005.
Santillán y Nava Gilberto su Sucesión. Sucesorio Familiar 1 Acdo. Núm. Exp. 997/2023.
Tijerina Quezada Gabriela vs. Gutiérrez Mejía Luis Ernesto. Controversias del Orden Familiar 1 Acdo. Núm. Exp. 1725/2018.

Torres Limones Wendoly vs. Rafael Rodríguez Colín. Especial Familiar 1 Acdo. Núm. Exp. 2131/2014.
Vázquez Leyva Yolanda su Sucesión. Sucesorio Familiar Secc. II. 1 Acdo. Núm. Exp. 1953/2022.
Velázquez Aguilar Vanessa Guadalupe vs. Flores Sánchez Óscar Oswaldo. Especial Familiar 1 Acdo. Núm. Exp. 1421/2023.
Vera Cantú Alonso vs. García Vallejo Urquiza Paulina. Especial Familiar 1 Acdo. Núm. Exp. 1941/2023.
Villarruel Ríos Ernestina. Int. 1 Acdo. Núm. Exp. 1465/2011.
Zavala Pérez María Isabel su Sucesión. Sucesorio Familiar 2 Acdos. Núm. Exp. 1049/2023.
NO PUBLICADOS
Bautista Quiroz Mariano. Sucesorio Familiar 1 Acdo. en Cuadernillo. Núm. Exp. 1641/2017 Secc. IV.
Bermúdez Herrera Tania Karina vs. González Olivares Juan Carlos. Especial Familiar 1 Acdo. en Incidente. Núm. Exp. 2129/2023 Inc. de Guarda y Custodia.
Cerecedo Pérez Lilia su Sucesión. Sucesorio Familiar Inc. de Nul. de Nul. de Actuaciones por Defectos en el Emplazamiento. 1 Acdo. Núm. Exp. 493/2024.
León Damián Carmelita vs. Gómez Granados Ángel. Especial Familiar 1 Acdo. Núm. Exp. 1047/2024.
Lizardi del Ángel José Joaquín vs. Vargas García Mirna Dolores. Especial Familiar Previo. 1 Acdo. en Amparo. Núm. Exp. 1875/2022 Amparo 1047/2024.
Ortega Gómez Georgina Beatriz vs. Jonathan Joaquín González Peláez. Alim. Comparec. 2 Acdos. Núm. Exp. 489/2009.
Peña Barrera Edgar vs. Hernández Molotla Gina Ixchel. Especial Familiar Inc. de Guarda y Custodia Definitiva. 1 Acdo. Núm. Exp. 453/2023.
Villalpando García Esther vs. Valencia Pérez Luis su Sucesión. Sucesorio Familiar 1 Acdo. Núm. Exp. 2115/2022.
Zirdok Betech Lynda vs. Cherem Cassab Abraham. Especial Familiar 1 Acdo. Núm. Exp. 513/2024.

SENTENCIAS DEFINITIVAS DEL 4 DE NOVIEMBRE DEL 2024

Castillero Bárcenas Karla Paola vs. Pérez Arévalo Mario Alberto. Especial Familiar Sent. Def. 1 Núm. Exp. 743/2024

NO PUBLICADOS

Núñez Barreto Víctor Hugo su Sucesión. Sucesorio Familiar Sent. Def. 1 Núm. Exp. 1277/2021

SENTENCIAS INTERLOCUTORIAS

Alcaraz Medina Camilo su Sucesión. Sucesorio Familiar Declaratoria de Herederos 1 Núm. Exp. 1995/2023
Monrroy López Luis Enrique su Sucesión. Sucesorio Familiar Sent. Int. Declaratoria de Herederos 1 Núm. Exp. 63/2024

LA SECRETARIA DE ACUERDOS
LIC. ADRIANA GONZÁLEZ MORENO

SECRETARÍA "B"
ACUERDOS DEL 4 DE NOVIEMBRE DEL 2024

Alcaraz Hernández Rubén vs. Vázquez Clemente Patricia. Especial Familiar 1 Acdo. Núm. Exp. 1020/2008 Bis. 1.
Álvarez Lona Brenda Karina vs. Figueroa Zavala David Enrique. Controversias del Orden Familiar 1 Acdo. Núm. Exp. 222/2024.
Aranda y Fajardo Candelaria su Sucesión. Sucesorio Familiar 1 Acdo. Núm. Exp. 1564/2023.
Barrón Pérez Cynthia Nayeli vs. Flores Arteaga Jonathan. Controversias del Orden Familiar 1 Acdo. Núm. Exp. 162/2023.
Bautista Pérez Guadalupe su Sucesión. Sucesorio Familiar Secc. Cuarta de Partición y Adjudicación. 2 Acdos. Núm. Exp. 876/2022.
Bazán Godínez Patricia Fabiola vs. Ábrego Pineda Urim Josafat. Especial Familiar 1 Acdo. Núm. Exp. 782/2024.
Carranza Ramos Susana Emma y Vázquez Ochoa Gilberto vs. Cedillo Tejadilla Itzel Rocío. Controversias del Orden Familiar 2 Acdos. Núm. Exp. 878/2024.
Colín Posadas Josefina vs. Salazar Becerril José Carmen. Controversias del Orden Familiar 1 Acdo. Núm. Exp. 728/2023.
D Argence Morell María del Socorro. Juris. Voluntaria Familiar 1 Acdo. Núm. Exp. 554/2024.
Díaz Maya José Cruz vs. Claudia Catalina Rohan Jiménez. Especial Familiar Inc. de Oposición Al Proyecto de Partición. 3 Acdos. en Incidente. Núm. Exp. 126/2008 Inc. de Oposición Al Proyecto de Partición.
Díaz Mino Karen vs. Rangel Dina Francisco Ariel. Controversias del Orden Familiar 1 Acdo. en Incidente. Núm. Exp. 1914/2009 Inc. de Cump. de Pago de Pensiones Alimenticias.
Domínguez Torres Martha María su Sucesión. Sucesorio Familiar 1 Acdo. Núm. Exp. 1634/2023.
Esquivel Castillo Karla María vs. Dávalos García José Alfredo. Controversias del Orden Familiar 1 Acdo. Núm. Exp. 866/2023.
Fragoso Santiago Elena vs. García Hernández Lady Sofía y Fragoso Santiago Daniel. Controversias del Orden Familiar 1 Acdo. Núm. Exp. 1152/2023.
García Andrés Efigenia vs. Lares Roacho Alberto. Controversias del Orden Familiar Inc. de Reduc. de Pensión Alimenticia. 1 Acdo. Núm. Exp. 654/2020.
García Arias Amparo su Sucesión. Sucesorio Familiar Secc. Segunda de Inventarios y Avalúos. 1 Acdo. Núm. Exp. 528/2024.
González Jordán Edgar. Int. 1 Acdo. Núm. Exp. 1320/2011.
González Nájera Eduardo Rodrigo vs. Hernández Vázquez Guadalupe Yovana. Especial Familiar 2 Acdos. Núm. Exp. 1020/2024.
González Navarro Guillermo su Sucesión. Sucesorio Familiar 1 Acdo. Núm. Exp. 652/2022.
González Valdez Juana y Perete Archundia José Miguel. Sucesorio Familiar 1 Acdo. Núm. Exp. 2262/2019.
Gualda Mariana vs. Juárez García Víctor Manuel. Especial Familiar Inc. de Modificación de Pensión Alimenticia. 1 Acdo. Núm. Exp. 1444/2019.
Guerrero Martínez Lorraine vs. Tapia Castro Julio César, Tapia Guerrero Julio César y Tapia Guerrero Marco Antonio. Controversias del Orden Familiar 1 Acdo. Núm. Exp. 1342/2019.
Guzmán Ceballos José Manuel vs. Medina Pineda Maritza Elizabeth. Especial Familiar 1 Acdo. Núm. Exp. 2142/2023.
Guzmán Partida Mayra Elisa vs. Coronado Bello Christyan Donovan. Controversias del Orden Familiar 1 Acdo. Núm. Exp. 554/2023.
Hernández Benítez Carlos su Sucesión. Sucesorio Familiar 1 Acdo. Núm. Exp. 132/2024.
Hernández Miranda Marcela vs. Salarich Mota Yuri Antonio. Controversias del Orden Familiar 1 Acdo. Núm. Exp. 1936/2022.
Hernández Yáñez Martín su Sucesión. Sucesorio Familiar 1 Acdo. Núm. Exp. 362/2022.
Herrera Garza Leticia Isabel vs. Jaffe Iglesias Pablo y Zamora Iglesias Pablo. Especial Familiar 1 Acdo. Núm. Exp. 320/2024.
Jiménez Sánchez Enriqueta. Sucesorio Familiar Secc. Cuarta de Partición y Adjudicación. 1 Acdo. Núm. Exp. 580/2020.
López Pérez Ángel Alejandro vs. Zepeda García Damaris Sildain. Controversias del Orden Familiar 1 Acdo. Núm. Exp. 318/2024.
Lorenzana Zamora Edith Patricia vs. Galicia Ávila Rubén. Controversias del Orden Familiar 1 Acdo. Núm. Exp. 1492/2022.
Lozano Mejorada Julio vs. Morales Elizalde María Emma y Otra. Exh. Familiar 1 Acdo. en Exhorto. Núm. Exp. 482/2024.
Luna González Alejandra vs. José Manuel García Serrano. Ord. Civ. 2 Acdos. Núm. Exp. 1180/2000.
Merodio Madrigal María de Lourdes su Sucesión. Sucesorio Familiar 1 Acdo. Núm. Exp. 490/2023.
Ochoa Zomohano Claudia Emilene vs. Carlos Eduardo Sosa Molina. Especial Familiar 1 Acdo. Núm. Exp. 42/2017.
Pacheco Zárate Aurora su Sucesión. Sucesorio Familiar 2 Acdos. Núm. Exp. 1082/2022.
Pereda Rodríguez César Anselmo vs. Nava Herrera María Concepción. Especial Familiar 1 Acdo. Núm. Exp. 1070/2024.
Puente Lara Susana. Sucesorio Familiar Secc. Primera. 1 Acdo. Núm. Exp. 502/2018.
Ramírez Cordero Manuel. Sucesorio Familiar Secc. Primera. 3 Acdos. Núm. Exp. 404/2012.
Rodríguez García Jesús Rafael. Diversos Expedientillo. 1 Acdo. Núm. Exp. 1420/2007.
Romero Ramírez Maritza Natali vs. Álvarez García Juan Manuel. Controversias del Orden Familiar 1 Acdo. Núm. Exp. 1288/2021.
Saavedra Cardoso María de la Luz. Sucesorio Familiar 1 Acdo. Núm. Exp. 176/2021.
Sánchez Fabila Gabriela vs. Emilio Niceforo Brito Martínez. Div. Incausado 2 Acdos. Núm. Exp. 1032/2011.
Sandoval Ramírez Agustín. Sucesorio Familiar 1 Acdo. Núm. Exp. 464/2013.
Solís Ocampo Eva su Sucesión. Sucesorio Familiar 1 Acdo. Núm. Exp. 324/2023.
Trujillo Rosales Cayetano. Sucesorio Familiar Secc. Segunda de Inventarios y Avalúos. 1 Acdo. Núm. Exp. 928/2019.

SOLO CONSULTA
SOLO CONSULTA
SOLO CONSULTA

Urrutia Bilbao Jaime Ramón. Sucesorio Familiar 1 Acdo. Núm. Exp. 388/2017.
Valdez Rosales Jesús. Sucesorio Familiar Segunda Apelación. 1 Acdo. Núm. Exp. 28/1989.
Vargas Ojeda Pedro Jesús vs. Gervacio Flores Dulce Karina. Controversias del Orden Familiar Primera Apelación. 1 Acdo. Núm. Exp. 916/2024.
Vázquez Rodríguez Socorro su Sucesión. Sucesorio Familiar Secc. Cuarta de Partición y Adjudicación. 3 Acdos. Núm. Exp. 1992/2022.
Vega Coronel Hilario. Sucesorio Familiar Secc. Cuarta de Partición y Adjudicación. 1 Acdo. Núm. Exp. 716/2012.
NO PUBLICADOS
Colín Martínez Carolina vs. Condey Velasco Javier. Controversias del Orden Familiar Segundo Tomo. 1 Acdo. Núm. Exp. 626/2020.
Flores Ramírez Karen Haide vs. César Herrera Ríos. Controversias del Orden Familiar Inc. de Cambio de Forma de Pago de Pensión Alimenticia. 1 Acdo. en Incidente. Núm. Exp. 1672/2016 Inc. de Cambio de Forma de Pago de Pensión Alimenicia.
González Flores José Salvador su Sucesión. Sucesorio Familiar Secc. Cuarta de Partición y Adjudicación. 1 Acdo. Núm. Exp. 164/2023.
González González Blanca Adriana vs. Ramírez Mejía Sergio Arturo. Especial Familiar Inc. de Cuestiones Accesorias Al Divorcio. 2 Acdos. Núm. Exp. 1374/2023.
Jaime Ochoa Gladys Alejandra vs. Alvarado Juárez Diego Armando. Controversias del Orden Familiar 1 Acdo. en Incidente. Núm. Exp. 932/2019 Inc. de Incremento de Pensión.
Juárez Sánchez Ignacio su Sucesión. Sucesorio Familiar 1 Acdo. Núm. Exp. 2196/2023.
Laguna Laguna Diana Jaquelína vs. Tapia Chiguil Tomás. Controversias del Orden Familiar Inc. de Susp. de Régimen de Visitas y Convivencias. 1 Acdo. Núm. Exp. 2110/2021.
López Salinas Yolanda vs. Juárez Puente Ismael Moisés. Controversias del Orden Familiar Inc. de Cancel. de Pensión Alimenticia. 1 Acdo. Núm. Exp. 632/2020.
López Sánchez David vs. Colín Ibarra Suelen Nallely. Controversias del Orden Familiar 2 Acdos. Núm. Exp. 318/2020.
Manuel López Araceli vs. García Rebollo Ángel Francisco. Controversias del Orden Familiar 1 Acdo. Núm. Exp. 526/2024.
Marcos Antunez Rocío Leticia vs. Cruz Guzmán Edgar Antonio. Controversias del Orden Familiar 2 Acdos. Núm. Exp. 1678/2022.
Moreno González Melitón. Sucesorio Familiar Inc. de Oposición a la Rendición de Cuentas. 2 Acdos. Núm. Exp. 426/2014.
Moreno Torres Carol Jéssica vs. Medina Cortazar Miguel Ángel. Alim. Inc. de Cancel. de Pensión Alimenticia. 3 Acdos. Núm. Exp. 584/2010.
Morones Torres Raúl Pascual su Sucesión. Sucesorio Familiar Inc. de Nul. de Actuaciones por Falsedad de Firma. 1 Acdo. Núm. Exp. 1508/2021.
Mundo Molotla Ángel. Sucesorio Familiar Secc. Cuarta de Partición y Adjudicación. 1 Acdo. Núm. Exp. 702/2020.
Ochoa Hernández Héctor vs. Felipa Ricardez Marín. Controversias del Orden Familiar Inc. de Cancel. de Pensión Alimenticia. 2 Acdos. en Incidente. Núm. Exp. 1790/2007 Inc. de Cancel. de Pensión Alimenticia.
Olguín Corona Sandra. Sucesorio Familiar 2 Acdos. Núm. Exp. 2014/2021.
Ramírez García Josué Alonso vs. Ávila García Victoria. Controversias del Orden Familiar 1 Acdo. Núm. Exp. 1468/2023.
Ramírez Jiménez Manuel su Sucesión. Sucesorio Familiar Secc. Segunda de Inventarios y Avalúos. 1 Acdo. Núm. Exp. 1866/2021.
Rangel Pedro Ramiro Antonio vs. Mata Cabañas Amanda Jimena. Controversias del Orden Familiar 4 Acdos. Núm. Exp. 462/2024.
Revilla Meza Yazmín vs. Marco Antonio Ribvera Nápoles. Alim. Inc. de Pago de Pensiones Alimenticias Vencidas y No Pagadas. 1 Acdo. Núm. Exp. 354/2010.
Rodríguez Pérez Juan Antonio su Sucesión. Sucesorio Familiar Secc. Tercera de Administración y Rendición de Cuentas. 1 Acdo. Núm. Exp. 1310/2022.
Salazar García María Guadalupe vs. Arturo Hernández García. Controversias del Orden Familiar Inc. de Cambio de Guarda y Custodia. 1 Acdo. en Incidente. Núm. Exp. 1628/2018 Cambio de Guarda y Custodia.
Sánchez Barajas María de Jesús vs. Borja Gonzaga Rubén. Especial Familiar Inc. de Compensación. 1 Acdo. Núm. Exp. 1010/2023.
Sandoval Ocampo Érika Janet vs. Notario Público Número 11 de la Ciudad de México y Ocampo Navarro Javier (su Sucesión). Ord. Civil Familiar Acumulado Al Exp. 424/2018 Segundo Tomo. 1 Acdo. Núm. Exp. 408/2020.
Sotelo Alcalá Lucía de Lourdes vs. Miranda Díaz Roberto. Especial Familiar Inc. de Fijación de Custodia
Monoparental de menores por cambio de circunstancias (segundo tomo). 1 acdo. En incidente. Núm. Exp. 1812/2021 inc. De fijación de custodia monoparental de menores por cambios de circunstancias.
Sotelo alcalá lucía de lourdes vs. Miranda díaz roberto. Especial familiar inc. Para regular la
Consecuencias de la disol. Del vínculo matrimonial (segundo tomo). 1 acdo. En incidente. Núm. Exp. 1812/2021 inc. Que regula las consecuencias de la disol. Del vinculo.
Trujillo Rosales Cayetano. Sucesorio Familiar Secc. Segunda de Inventarios y Avalúos. 1 Acdo. Núm. Exp. 928/2019.
De la Torre Grajales Octavio Salvador su Sucesión. Sucesorio Familiar 2 Acdos. Núm. Exp. 234/2024.

SENTENCIAS DEFINITIVAS DEL 4 DE NOVIEMBRE DEL 2024

Díaz Miranda Julia vs. García Díaz Jesús y González Juárez María Guadalupe. Controversias del Orden Familiar Sent. Def. 1 Núm. Exp. 616/2024
Hernández Hernández Socorro vs. Cazares Arrelano José Javier. Especial Familiar Sent. 1 Núm. Exp. 366/2024

SENTENCIAS INTERLOCUTORIAS

Bustos Ramírez Lydia vs. Busto Ramírez. Juris. Voluntaria Familiar Sent. Int. Rend Ctas. 2019 1 Sent. Inter. en Cuadernillo. Núm. Exp. 1274/2018 Redicción de Ctas. 2019
Bustos Ramírez Lydia vs. Bustos Ramírez Lydia. Juris. Voluntaria Familiar Sent. Int. Rend. Ctas 2020 1 Sent. Inter. en Cuadernillo. Núm. Exp. 1274/2018 Redición de Ctas. del Año 2020
Bustos Ramírez Lydia. Juris. Voluntaria Familiar Sent. Int. Rend. Ctas 2022 1 Núm. Exp. 1274/2018
Olvera Hernández Marco Antonio su Sucesión. Sucesorio Familiar Declaratoria de Herederos 1 Núm. Exp. 756/2024

LA SECRETARIA DE ACUERDOS
LIC. ALEJANDRA RODRÍGUEZ GUZMÁN

TRIGÉSIMO NOVENO DE LO FAMILIAR

SECRETARÍA "A"
ACUERDOS DEL 4 DE NOVIEMBRE DEL 2024

Acosta Chan Raquel vs. Fuentes Sánchez José Benito. Controversias del Orden Familiar 3 - acuerdo. 3 Acdos. en Incidente. Núm. Exp. 95/2000 Inc. de Cancel. de Pensión Alimenticia.
Alejandres Méndez Adriana Alejandra vs. Muñoz Rodríguez Saúl. Especial Familiar acdo. 2 Acdos. en Incidente. Núm. Exp. 1489/2023 Inc. de Aumento de Pensión Alimenticia.
Alfaro Ramírez Hortensia vs. Osornio Mariscal Josué. Controversias del Orden Familiar acdo. 1 Acdo. en Incidente. Núm. Exp. 927/1997 Inc. de Cancel. de Pensión Alimenticia.
Amador Maldonado Raúl vs. Plata Contreras Aylin Kenia. Controversias del Orden Familiar acuerdo. 1 Acdo. Núm. Exp. 1921/2023.
Anaya Tovar Luis Raúl su Sucesión. Sucesorio Familiar acuerdo. 1 Acdo. Núm. Exp. 91/2023.
Baltazares Hernández Andrea Itzenye. Sucesorio Familiar acdo. 1 Acdo. Núm. Exp. 2129/2023.
Bartlett Chávez Sonia Deyanira vs. Hernández Mendoza Fernando Rodolfo. Especial Familiar acdo. 1 Acdo. en Incidente. Núm. Exp. 679/2019 Inc. de Fijación de Pensión Alimenticia.
Cabrera Luna Rebeca vs. Victoria Millán Isaías. Especial Familiar acuerdo. 1 Acdo. en Incidente. Núm. Exp. 1445/2012 Inc. de Compensación Tomo III.
Cabrera Luna Rebeca vs. Victoria Millán Isaías. Especial Familiar acuerdo. 1 Acdo. en Incidente. Núm. Exp. 1445/2012 Inc. de Pensión Alimenticia II.

SOLO CONSULTA
SOLO CONSULTA
SOLO CONSULTA

Campos Ángeles Alejo su Sucesión. Sucesorio Familiar acdo. 1 Acdo. Núm. Exp. 331/2021 Secc. Tercera.

Campoverde Contreras Irma Esperanza vs. Licóna Cabrera Francisco Rey. Controversias del Orden Familiar Acuerdo// 1. 2 Acdos. Núm. Exp. 1409/2018.

Campoverde Contreras Irma Esperanza vs. Licóna Cabrera Francisco Rey. Controversias del Orden Familiar Acuerdo// 3. 1 Acdo. en Incidente. Núm. Exp. 1409/2018 Inc. (16 Abril 2024).

Campoverde Contreras Irma Esperanza vs. Licóna Cabrera Francisco Rey. Controversias del Orden Familiar Acuerdo// 4. 1 Acdo. en Incidente. Núm. Exp. 1409/2018 Inc. de Modificación de Guarda y Custodia 820 Septiembre 2024).

Carbajal Sánchez María Guadalupe vs. López Martínez Iván. Especial Familiar 1 Acdo. Núm. Exp. 1847/2023.

Castillejos Navarro María de Lourdes su Sucesión. Sucesorio Familiar Acdo. 2. 2 Acdos. en Otros. Núm. Exp. 781/2023 Secc. Segunda.

Castro González Guadalupe vs. David Castro González. Ord. Civil Familiar Acdo. 1 Acdo. en Incidente. Núm. Exp. 2239/2011 Inc. de Cump. de Convenio.

Cerani Rosales Diana Josefina vs. González Ponce José Agustín. Controversias del Orden Familiar acuerdo. 1 Acdo. Núm. Exp. 119/2024.

Cervantes Austria Stephanie Michelle vs. Muller Barrón Diego Arturo. Controversias del Orden Familiar 1 Acdo. Núm. Exp. 243/2019 Tomo III.

Córdova Martínez José su Sucesión. Sucesorio Familiar acuerdo. 1 Acdo. en Incidente. Núm. Exp. 621/2020 Bis. 3 Inc. para la Pos. de Inmueble.

Cortés Badillo Carlos su Sucesión. Sucesorio Familiar acdo. 2 Acdos. Núm. Exp. 239/2024.

Delgado González Miguel Ángel. Juris. Voluntaria Familiar acuerdo. 1 Acdo. Núm. Exp. 1605/2018.

Escalante Farfán Karen su Sucesión. Sucesorio Familiar 1 Acdo. Núm. Exp. 927/2023.

Esquivel Álvarez María Antonieta su Sucesión. Sucesorio Familiar acuerdo. 1 Acdo. Núm. Exp. 1181/2021.

Feria Alba Gloria Rita vs. Reyes Tapia Fernando. Controversias del Orden Familiar acuerdo. 1 Acdo. Núm. Exp. 1123/2021 Tomo II.

Flores Díaz Efraín su Sucesión. Juris. Voluntaria Familiar 1 Acdo. Núm. Exp. 557/2023.

Flores Zambrano Judith vs. Calderón López Antonio. Controversias del Orden Familiar Acdo. 1 Acdo. Núm. Exp. 577/2023.

González Ávila Evelyn vs. Estrada Cortés Marco Antonio. Controversias del Orden Familiar Acuerdo. 1 Acdo. en Incidente. Núm. Exp. 1293/2011 Inc. de Reduc. de Pensión Alimenticia, Inc. de Repos. de Autos.

González Calva Tania Rubí vs. Castul Cabrera Rodrigo. Controversias del Orden Familiar acuerdo. 1 Acdo. Núm. Exp. 431/2013.

González García Érika Joselin vs. Lozada Uranga Saúl Efrén. Controversias del Orden Familiar Acuerdo. 1 Acdo. Núm. Exp. 537/2023 Tomo II.

Hernández Bautista Jorge Samuel vs. Sánchez Chávez Lizbeth Alejandra. Especial Familiar acuerdo. 1 Acdo. Núm. Exp. 69/2024.

Hernández Vidal Mirian Lorena vs. Becerra Cervin Guillermo Erik. Controversias del Orden Familiar acuerdo. 1 Acdo. Núm. Exp. 797/2021 Tomo II.

Herrera Hernández Esmeralda Berenice vs. Páez Matías Jonathan. Controversias del Orden Familiar acdo. 3 Acdos. Núm. Exp. 1439/2022.

Herrera Mendoza Javier Adrián vs. Meléndez Cetz Thannia. Controversias del Orden Familiar Acdo. 1 Acdo. Núm. Exp. 1351/2019.

Juan Gamez Estefania su Sucesión vs. Sucesorio Familiar Acdo. 1 Acdo. en Otros. Núm. Exp. 627/2021 Secc. Segunda.

López Castro Raúl vs. Barrera Luna Alheli. Especial Familiar acuerdo. 1 Acdo. Núm. Exp. 2013/2022.

López González Isaura su Sucesión. Sucesorio Familiar 1 Acdo. Núm. Exp. 1687/2022.

López Trejo Guillermo su Sucesión. Sucesorio Familiar acuerdo. 1 Acdo. Núm. Exp. 493/2024.

López Zamorano Elvia su Sucesión. Sucesorio Familiar Acdo. 1 Acdo. Núm. Exp. 675/2023 Secc. Segunda.

Malagamba Moreno Josefina su Sucesión. Sucesorio Familiar acdo. 2 Acdos. Núm. Exp. 1023/2024.

Maldonado Uribe Huber vs. Hernández Martínez Lorena Teresa. Especial Familiar 1 Acdo. Núm. Exp. 877/2024.

Martínez Camargo Alicia vs. Reyes Castillo Juan. Controversias del Orden Familiar 1 Acdo. en Incidente. Núm. Exp. 1879/2014 Inc. de Reduc. de Pensión Alimenticia.

Mayen Fuentes Enrique vs. Galindo López Angélica. Especial Familiar acuerdo. 1 Acdo. Núm. Exp. 923/2024.

Méndez Nicolás Carmen vs. Ramírez Domínguez Carlos Alberto. Controversias del Orden Familiar 1 Acdo. en Incidente. Núm. Exp. 1547/2018 Inc. de Incumplimiento de Convenio.

Meraz Cortés Guadalupe su Sucesión. Sucesorio Familiar acdo. 1 Acdo. Núm. Exp. 747/2024.

Merlos Rueda Jesús. Juris. Voluntaria Familiar Acuerdo. 1 Acdo. Núm. Exp. 717/2013 Principal Tomo II.

Mondragón Romero Alicia vs. Sucesorio Familiar Acdo. 2. 2 Acdos. en Otros. Núm. Exp. 2019/2015 Secc. Cuarta.

Morales Alarcón Cristina. Juris. Voluntaria Familiar acdo. 1 Acdo. Núm. Exp. 59/2023.

Naranjo Pineda Yéssica Rocío vs. Armendáriz Bautista Edgar Ignacio. Especial Familiar 1 Acdo. Núm. Exp. 907/2024.

Negrete Romero Gabriela vs. Luna Montelongo Javier. Ord. Civil Familiar acdo. 1 Acdo. Núm. Exp. 1173/2003.

Ocon Cabañas Roberto. Sucesorio Familiar acdo. 2 Acdos. Núm. Exp. 717/2024.

Ojeda Arriaga Ivette Fabiola vs. Fernández Fuentes Javier. Ord. Civil Familiar acuerdo. 1 Acdo. Núm. Exp. 133/2011 Tomo III.

Olivares González Jorge. Sucesorio Familiar acdo. 1 Acdo. Núm. Exp. 2429/2013.

Palomino Barrios Ruth Anatere vs. Rodríguez Garcés Nilton. Controversias del Orden Familiar acdo. 1 Acdo. en Incidente. Núm. Exp. 959/2014 Inc. de Pago de Pensiones Caídas y Vencidas.

Picazo Martínez María Fernanda vs. García Pérez Mauricio. Especial Familiar 1 Acdo. en Incidente. Núm. Exp. 299/2014 Inc. de Pago Retroactivo de Pensión Alimenticia.

Piedra García Alberto su Sucesión. Sucesorio Familiar Acdo. 1. 2 Acdos. Núm. Exp. 1325/2019.

Plata Salinas Alfonso vs. Padilla Cordero Melissa. Especial Familiar acuerdo. 1 Acdo. Núm. Exp. 363/2022.

Pérez Carbone Ana Elena vs. Romero Martínez Gustavo Avelino. Div. Nec. 1 Acdo. Núm. Exp. 397/1991.

Ramírez Flores Yesika vs. Hernández Espinoza Armando Jorge. Controversias del Orden Familiar 1 Acdo. Núm. Exp. 1847/2021.

Rentería Ruíz Patricia Abril vs. Mendoza Sosa Adrián Ernesto. Controversias del Orden Familiar 1 Acdo. Núm. Exp. 247/2017.

Reyes Ortega Dulce Mayte vs. Aguilar Romero Juan Andrés. Especial Familiar acuerdo. 1 Acdo. Núm. Exp. 349/2024.

Rincón Gallardo Vergara Adriana vs. Fernández Ayala Miguel Ángel. Controversias del Orden Familiar Acdo. 1 Acdo. en Incidente. Núm. Exp. 2033/2013 Inc. de Incumplimiento de Convn. I.

Ríos Zúñiga Claudia Dolores vs. Arzaba Escobar Óscar David. Controversias del Orden Familiar 2 - acuerdo. 2 Acdos. en Incidente. Núm. Exp. 945/2017 Inc. de Cancel. de Pensión Alimenticia.

Rodríguez Sánchez Juan Martín vs. Méndez Portuguez Teresa. Controversias del Orden Familiar acuerdo. 1 Acdo. Núm. Exp. 801/2024.

Román Jardón Enrique vs. Martínez Arango Rocío Roberta. Especial Familiar 1 Acdo. en Incidente. Núm. Exp. 47/2019 Inc. de Liquidación de Sociedad Conyugal.

Rueda Bustamante Liliana Jazmín vs. Alonso Villegas José Guadalupe. Controversias del Orden Familiar 2 - acuerdo. 2 Acdos. Núm. Exp. 283/2020.

Sánchez García Brenda Josseline vs. Rojas Aguijosa Hugo Francisco. Controversias del Orden Familiar 1 Acdo. Núm. Exp. 767/2023.

Sánchez Zamora Verónica Patricia vs. Domínguez Salazar J Jesús. Controversias del Orden Familiar acuerdo. 1 Acdo. Núm. Exp. 979/2024.

Sarmiento Alonso Verónica vs. Burgos Salinas Carlos Hugo. Controversias del Orden Familiar 2 - acuerdo. 2 Acdos. en Incidente. Núm. Exp. 2133/2015 Inc. de Disminución de Pensión Alimenticia.

SOLO CONSULTA
SOLO CONSULTA
SOLO CONSULTA

Sarmiento Alonso Verónica vs. Burgos Salinas Carlos Hugo. Controversias del Orden Familiar acdo. 1 Acdo. Núm. Exp. 2133/2015 Tomo IV.
Serrano Hernández Alison Denise vs. Suárez Hernández Juan Valentín. Controversias del Orden Familiar acuerdo. 1 Acdo. Núm. Exp. 1919/2023.
Silva Chávez Alan vs. Palacios Robles Mónica. Especial Familiar acuerdo. 1 Acdo. en Incidente. Núm. Exp. 1091/2023 Inc. de Cancel. de Pensión Alimenticia.
Solís Cedillo Sofía Isabel vs. Gómez Bobadilla Braulio. Controversias del Orden Familiar acuerdo. 1 Acdo. Núm. Exp. 791/2024.
Torres Morales Karla Gabriela vs. Velasco Vázquez Samuel Ignacio. Especial Familiar 1 Acdo. en Incidente. Núm. Exp. 947/2021 Inc. de Pago de Alimentos, Guarda y Custodia.
Valadez Hernández Catarino su Sucesión. Sucesorio Familiar 2 Acdos. Núm. Exp. 485/2023.
Valentín de la Torre Samanta Anali vs. Hernández Reyes Saúl. Especial Familiar 1 Acdo. Núm. Exp. 927/2020 Principal Tomo II.
Velázquez García Nancy vs. Cornejo Olvera Rubén Juvencio. Controversias del Orden Familiar Acuerdo. 1 Acdo. Núm. Exp. 1189/2021 Tomo II.
Vera Valeriano Nayely vs. José Molina Bernardo Alberto. Controversias del Orden Familiar acdo. 1 Acdo. Núm. Exp. 851/2017.
Zamora Foster Víctor su Sucesión. Sucesorio Familiar acuerdo. 1 Acdo. Núm. Exp. 1059/2024.
Zúñiga Macías Juana Miriam vs. Templos Jiménez Jorge. Controversias del Orden Familiar Acdo. 2. 2 Acdos. Núm. Exp. 1073/2018 Tomo II Principal.

NO PUBLICADOS

Chapa González Alejandro. Sucesorio Familiar Acdo. 1 Acdo. Núm. Exp. 1999/2016.
Feria Alba Gloria Rita vs. Reyes Tapia Fernando. Controversias del Orden Familiar Acuerdo. 1 Acdo. Núm. Exp. 1123/2021 Tomo II.

SENTENCIAS DEFINITIVAS DEL 4 DE NOVIEMBRE DEL 2024

Ramírez Juárez Armando vs. Mosqueda Toledo Lourdes. Especial Familiar Sent. Def. 1 Núm. Exp. 995/2024
De la Cruz Mejía Lorena vs. Hernández Ramos Mario Gabino. Especial Familiar Sent. Def. 1 Núm. Exp. 259/2024

SENTENCIAS INTERLOCUTORIAS

Alejandro Roberto Aquiles Reyes y Ana Itzel Aquiles Reyes y Patricia Reyes Ramírez. Sucesorio Familiar Sent. Interl. 1 Núm. Exp. 43/2024
Martínez Sánchez Lambertina Celia Merced su Sucesión. Sucesorio Familiar Sent. Interl. 1 Núm. Exp. 765/2024
Peña Arévalo Iván Jesús su Sucesión. Sucesorio Familiar Sent. Interl. 1 Núm. Exp. 831/2024

NO PUBLICADOS

Valdez Cacho Vda. de Jiménez Victoria. Sucesorio Familiar Sent. Interl. # 1 Sent. Inter. en Otros. Núm. Exp. 395/2007 Ctas. Septiembre 2024

EL SECRETARIO DE ACUERDOS
LIC. EDUARDO HERRERA ROSAS

SECRETARÍA "B"
ACUERDOS DEL 4 DE NOVIEMBRE DEL 2024

Alfaro Rodríguez Alfonso su Sucesión. Sucesorio Familiar acdo. 1 Acdo. en Otros. Núm. Exp. 388/2022 Secc. Cuarta.
Jara Rivera Angélica vs. Matus Rodríguez Luis David. Especial Familiar Acuerdo. 1 Acdo. en Incidente. Núm. Exp. 270/2017 Inc. de Cuantif. de Pensión Alimenticia Vencidas y No Pagadas.
Jiménez Velázquez Juana vs. Cervantes Jiménez Mishel Ashanty. Controversias del Orden Familiar V. 1 Acdo. Núm. Exp. 2104/2023.
Miranda Padilla Manuel Andrés. Sucesorio Familiar acdo. 1 Acdo. en Incidente. Núm. Exp. 62/2005 Inc. de Entrega y Pos. de Bienes Al Albacea.
Villanueva Laureano Yareth Haydee vs. Villanueva Chávez Jaime. Controversias del Orden Familiar acdo. 1 Acdo. Núm. Exp. 1354/2022.
Zavala Jiménez Amador y Casimira Aguilar Rosas vs. +. Sucesorio Familiar acdo. 1 Acdo. en Otros. Núm. Exp. 790/2000 Secc. Cuarta.

SENTENCIAS DEFINITIVAS DEL 4 DE NOVIEMBRE DEL 2024

Garduño García Jorge Armando vs. González Contreras Argelia Pasifae. Especial Familiar Sent. Def. 1 Núm. Exp. 494/2024
Hernández Tapia David Hugo vs. Ortega Cruz Agustín. Controversias del Orden Familiar sentencia 1 Núm. Exp. 2088/2017 Cuad. Principal Tercer Tomo
Ortega López María de la Luz su Sucesión. Sucesorio Familiar sentencia 1 Núm. Exp. 406/2023 Secc. Cuarta
Rivera Galindo Juan Manuel vs. Tejeda Valdés María del Carmen. Especial Familiar Sent. Def. 1 Núm. Exp. 916/2024
Rodríguez Nambos Karen Alejandra vs. Flores Castillo Sebastián Alfonso. Especial Familiar Sent. Def. 1 Núm. Exp. 462/2024
Trejo Fernández Adriana vs. Villanueva Solís Francisco. Especial Familiar Sent. Def. 1 Núm. Exp. 348/2023

SENTENCIAS INTERLOCUTORIAS

Eljure Villarreal Benjamín vs. Hernández Martínez Mariana. Especial Familiar sentencia 1 Sent. Inter. en Otros. Núm. Exp. 858/2023 Vía de Apremio
Magallanes Fabián Miriam vs. Velázquez Delgado Ricardo. Controversias del Orden Familiar sentencia 1 Sent. Inter. en Incidente. Núm. Exp. 980/2023 Inc. de Cancel. de Pensión Alimenticia
Peña de la Fuente Erik su Sucesión. Sucesorio Familiar Sent. Interl. 1 Núm. Exp. 1740/2023

SECRETARIA DE ACUERDOS HABILITADA
LIC. ELIZABETH RODRÍGUEZ FLORES

CUADRAGÉSIMO DE LO FAMILIAR

SECRETARÍA "A"
ACUERDOS DEL 4 DE NOVIEMBRE DEL 2024

Acevedo Cedillo José vs. Matadamas Aguilar Alejandra. Especial Familiar 1 Acdo. Núm. Exp. 977/2021.
Acosta Silvia. Juris. Voluntaria Familiar 1 Acdo. Núm. Exp. 1057/2024.
Aguilar Córdova Kenia Belem vs. Lester Alfredo Esquivel Duarte. Controversias del Orden Familiar 1 Acdo. Núm. Exp. 831/2019.
Álvarez Velázquez Alicia vs. Valdemama Martínez Enroqie Alfredo. Especial Familiar 1 Acdo. Núm. Exp. 1083/2024.
Amador Prado Sergio Ariel vs. Huitzitl López María Guadalupe. Controversias del Orden Familiar 1 Acdo. Núm. Exp. 151/2024.
Amante Nápoles Patricia vs. Herrera Jiménez Pedro Lázaro. Controversias del Orden Familiar 1 Acdo. Núm. Exp. 2025/2022.
Andrade Hernández Ángel Antonio vs. Orozco Márquez Stephany Poleth. Controversias del Orden Familiar 1 Acdo. en Incidente. Núm. Exp. 191/2023 Vía de Apremio.
Andrés Alberola María del Carmen vs. Mateos Brito Alberto. Especial Familiar 2 Acdos. Núm. Exp. 139/2022.
Andrés Alberola María del Carmen vs. Mateos Brito Alberto. Especial Familiar 1 Acdo. en Incidente. Núm. Exp. 139/2022 Inc. de Cuantificación.
Aragón Nava Aurelio su Sucesión. Sucesorio Familiar 1 Acdo. Núm. Exp. 769/2022.
Argudin y Bernal Ulisses, su Sucesión. Sucesorio Familiar 2 Acdos. Núm. Exp. 725/2019.
Arroyo Galicia Angelina Gloria su Sucesión. Sucesorio Familiar 1 Acdo. Núm. Exp. 859/2023.
Ávila Camacho Karen Lizbet vs. Lincoln Strange Zenteno Leobardo Stephen. Controversias del Orden Familiar 1 Acdo. Núm. Exp. 1333/2022.
Ávila Islas Arturo. Sucesorio Familiar 1 Acdo. Núm. Exp. 1475/2018.
Avila Yáñez Juventino. Int. 1 Acdo. Núm. Exp. 1259/2001.
Ayala Morales Félix su Sucesión. Sucesorio Familiar 1 Acdo. Núm. Exp. 959/2023.
Balderas Díaz Selene Esther vs. José Ángel Báeza Yahuaca. Especial Familiar 1 Acdo. Núm. Exp. 1367/2014.
Baranda Escalona Juana Yolanda y Baranda Escalona Sandra y Baranda Escalonqa José Luis y Baranda Escalona Iván. Juris. Voluntaria Familiar 1 Acdo. Núm. Exp. 2081/2022.
Basurto Mejorada Guadalupe. Int. 2 Acdos. Núm. Exp. 535/2008.
Bautista Juárez Yazmín Arely vs. Chávez Briseño Agustín. Controversias del Orden Familiar 1 Acdo. Núm. Exp. 689/2022.
Bautista Pérez Iván vs. Socorro Claudia Hernández González. Controversias del Orden Familiar 1 Acdo. Núm. Exp.

SOLO CONSULTA
SOLO CONSULTA
SOLO CONSULTA

647/2021.
Bolaños Neri Elodia su Sucesión. Sucesorio Familiar 1 Acdo. Núm. Exp. 901/2024.
Camarillo González Lázaro. Juris. Voluntaria Familiar 1 Acdo. Núm. Exp. 211/2024.
Casillas Xolalpa Israel vs. De la Rosa Torres Blanca Cecilia del Socorro. Especial Familiar 1 Acdo. Núm. Exp. 1085/2024.
Cerón Tovany Gustavo vs. Ojeda González Elizabeth. Especial Familiar 1 Acdo. Núm. Exp. 1011/2024.
Cisneros Figueroa María de Los Ángeles vs. Adán Méndez Ortiz. Controversias del Orden Familiar 1 Acdo. en Incidente. Núm. Exp. 335/2016.
Climaco Pérez Iliana vs. Ronquillo Arellanez José de Jesús. Especial Familiar 1 Acdo. Núm. Exp. 1697/2022.
Colín Marín José Alberto vs. Zamora López Kenia Chantal Viviana. Especial Familiar 1 Acdo. Núm. Exp. 191/2024.
Cordero Estrada Maricarmen Fidelia vs. Ángel Alfredo González Jiménez. Especial Familiar 1 Acdo. Núm. Exp. 1399/2019.
Corona Cortés Laura Monserrat vs. Luna Navarro Víctor Abraham. Controversias del Orden Familiar 1 Acdo. en Expedientillo. Núm. Exp. 643/2023.
Cortés Ortega Aldegunda su Sucesión. Sucesorio Familiar 1 Acdo. en Expedientillo. Núm. Exp. 2037/2022.
Cortés y Castillo Ortiz Francisco Xavier. Sucesorio Familiar 1 Acdo. Núm. Exp. 1779/2021.
Cruz Arriaga Estefani vs. Bautista Rosas Gabriel Emmanuel. Controversias del Orden Familiar 1 Acdo. Núm. Exp. 1297/2013.
Delgado García Lourdes vs. Herrera Herandez Ricardo. Controversias del Orden Familiar 1 Acdo. en Incidente. Núm. Exp. 599/2002 Inc. de Cancel. de Pensión Alimenticia.
Devlyn Joannis Jéssica Margot vs. Juan Carlos Sánchez Valdéspeña. Div. Incausado 1 Acdo. Núm. Exp. 1525/2010.
Díaz Alonso Arturo. Test. 1 Acdo. Núm. Exp. 1791/2009.
Díaz Alvarado Julia su Sucesión. Sucesorio Familiar 1 Acdo. Núm. Exp. 2073/2016.
Díaz Salcedo Ignacio. Sucesorio Familiar 1 Acdo. Núm. Exp. 1131/1995 Bis. 1.
Domínguez López Ahtziri Vanessa. Controversias del Orden Familiar 1 Acdo. Núm. Exp. 1463/2022.
Escobar Pérez Antonino Jorge su Sucesión. Sucesorio Familiar 1 Acdo. Núm. Exp. 823/2024.
Escobedo Andrade Ariadna Mayte vs. Martínez Ramírez Víctor Manuel. Controversias del Orden Familiar 1 Acdo. Núm. Exp. 2209/2023.
Escorza Munguía Ignacia su Sucesión. Sucesorio Familiar 1 Acdo. Núm. Exp. 549/2024 Segunda Sección.
Esquivel García María Nelly vs. Juan Gabriel Olvera Moncada. Alim. Comparec. 1 Acdo. Núm. Exp. 699/2008.
Flores Castillo Domingo su Sucesión. Sucesorio Familiar 1 Acdo. Núm. Exp. 1337/2022.
Flores Juárez Justo su Sucesión. Sucesorio Familiar 3 Acdos. Núm. Exp. 323/2016.
Flores Vázquez Roberto Patricio. Especial Familiar 1 Acdo. en Expedientillo. Núm. Exp. 1487/1999.
Franco de la Mora María del Carmen. Int. 1 Acdo. Núm. Exp. 993/1998.
Gabriel Zumaya José Esteban su Sucesión. Sucesorio Familiar 1 Acdo. Núm. Exp. 1821/2021.
García Álvarez Columba Lourdes vs. Julio César Lira López. Alim. Comparec. 1 Acdo. Núm. Exp. 253/2008.
García Álvarez Columba Lourdes vs. Julio César Lira López. Controversias del Orden Familiar 3 Acdos. en Incidente. Núm. Exp. 253/2008 Inc. de Cancel. de Pensión Alimenticia.
Garcia Cruz Crispín su Sucesión. Sucesorio Familiar 1 Acdo. Núm. Exp. 537/2023.
García Oviedo Ruth Ivonne vs. Carlos Alberto Álvarez García. Especial Familiar 1 Acdo. Núm. Exp. 83/2020.
García Santos Jaime Salvador vs. Guillermina María Rivero Rangel. Alim. 1 Acdo. Núm. Exp. 893/2007.
García Saucedo Bonette Esmeralda vs. Daniel Guadalupe Pérez Sánchez. Controversias del Orden Familiar 3 Acdos. Núm. Exp. 53/2021.
García Torres María Luisa vs. García Zavala José Antonio. Alim. Comparec. 1 Acdo. Núm. Exp. 347/2007.
García Zepeda Angélica vs. Gutiérrez Maraboto Ricardo Edgar. Especial Familiar 2 Acdos. Núm. Exp. 275/2022.
Gelove Jiménez Óscar Adrián vs. Ontiveros Luna Jéssica Evelyn. Controversias del Orden Familiar 2 Acdos. Núm. Exp. 667/2024.
González Estopier José Ángel. Sucesorio Familiar 1 Acdo. Núm. Exp. 9/2019.
González Foubert Zoila su Sucesión. Sucesorio Familiar 1 Acdo. Núm. Exp. 1875/2023.
González Ledesma Catalina vs. Hernández Aguilar Gustavo. Controversias del Orden Familiar 1 Acdo. Núm. Exp. 429/2015.
González Macías Edgar Gerardo vs. Ana Sugey Cisneros Linares. Especial Familiar 4 Acdos. en Incidente. Núm. Exp. 469/2012 Inc. de Cump. de Pensión Alimenticia.
González Molina Laura Rocío vs. Adrián Zúñiga Hernández. Div. Incausado 1 Acdo. Núm. Exp. 1475/2010.
Gutiérrez Cruz Elena su Sucesión. Sucesorio Familiar 1 Acdo. Núm. Exp. 1381/2013.
Gutiérrez Martínez Juan vs. Prado Rendón Elizabet Elia. Controversias del Orden Familiar 1 Acdo. Núm. Exp. 1027/2023.
Gutiérrez Reyes Silvina su Sucesión. Sucesorio Familiar 1 Acdo. Núm. Exp. 1685/2023.
Guzmán Alfaro Miryan Araceli vs. Avelino Adrián Rosas Ríos. Especial Familiar 1 Acdo. Núm. Exp. 1347/2014.
Hernández Galván Luis Fernando vs. Claudia Donaji Álvarez Martínez. Controversias del Orden Familiar 1 Acdo. en Incidente. Núm. Exp. 857/2019 Inc. Cancel Reg. Visit y Conv.
Hernández Lira Nicolás Alejandro vs. Beatriz Guillermina Ramírez Beltrán. Especial Familiar 1 Acdo. Núm. Exp. 217/2021.
Hernández Meraz María Laura vs. Vargas Muñoz Marcos Gilberto. Controversias del Orden Familiar 1 Acdo. Núm. Exp. 1913/2014.
Hernández Peralta Ángel Eduardo su Sucesión. Sucesorio Familiar 1 Acdo. Núm. Exp. 1707/2022.
Hernández Rodríguez Samantha del Carmen vs. Paolo Josué Hernández Negrete. Especial Familiar 1 Acdo. Núm. Exp. 839/2005 Ejecc. de Sentencia.
Hernández Rodríguez Samantha del Carmen vs. Paolo Josué Hernández Negrete. Especial Familiar 1 Acdo. Núm. Exp. 839/2005 Inc. de Cump. de Pago y Aseguramiento de Pensión.
Hernández Trujillo María Berenice vs. Gilberto Pérez Pascual. Alim. 1 Acdo. Núm. Exp. 393/2003.
Herrera Ramírez Gabriela vs. Ávalos Pérez Armando. Controversias del Orden Familiar 1 Acdo. en Incidente. Núm. Exp. 427/2017.
Herrera Zapata Laura Patricia vs. Ruíz Ramírez Luis Jesús. Ord. Civil Familiar 1 Acdo. Núm. Exp. 1513/2023.
Islas Pizano Debora Rebeca vs. Luis Rubén Patiño Díaz. Especial Familiar 1 Acdo. Núm. Exp. 2151/2011.
Jiménez Galicia Román su Sucesión. Sucesorio Familiar 1 Acdo. Núm. Exp. 2233/2023.
Jiménez Gregorio Yoloxanath vs. García Rendón Jorge Emanuel. Controversias del Orden Familiar 1 Acdo. Núm. Exp. 1777/2017.
Jiménez Urbina Yadira del Carmen vs. Javier Esteban Hernández Correa. Div. Nec. 2 Acdos. Núm. Exp. 817/2008.
Lambarri Romero Marco Antonio vs. Pérez Guerrero Gaudalupe. Controversias del Orden Familiar 1 Acdo. Núm. Exp. 507/2019.
Lartigue Gordillo Juan Mateo su Sucesión. Sucesorio Familiar 2 Acdos. Núm. Exp. 287/2023.
Lemaire Trillo Paola Vanessa vs. Cuadra Rivas Ricardo. Controversias del Orden Familiar 3 Acdos. Núm. Exp. 469/2023.
Lemus Montoya Beatriz. Juris. Voluntaria Familiar Acuerdo. 1 Acdo. en Incidente. Núm. Exp. 1649/2017 Remoción de Tutor.
Limón Zagal Fernando. Sucesorio Familiar 1 Acdo. Núm. Exp. 607/2021.
Linares Trejo Víctor Enrique vs. Molina Fernández Denys Araselys. Especial Familiar 1 Acdo. Núm. Exp. 1089/2024.
Llamas Cuadros Lesly Jacqueline vs. Acevedo Gallegos Jorge Omar. Ord. Civil Familiar 1 Acdo. Núm. Exp. 1263/2023.
Llamas Cuadros Lesly Jacqueline vs. Acevedo Gallegos Jorge Omar. Ord. Civil Familiar 1 Acdo. Núm. Exp. 1263/2023 Inc. de Cambio de Guarda y Custodia.
Lococo Palacios Yanina Natalia vs. Armando Prida Bravo. Controversias del Orden Familiar 2 Acdos. Núm. Exp. 757/2021.

SOLO CONSULTA
SOLO CONSULTA
SOLO CONSULTA

López Coutiño Roberto vs. Pacheco Mercado Mónica. Especial Familiar 1 Acdo. Núm. Exp. 445/2022.
López Juárez Flor Nalleli vs. Julio César González Cerón. Controversias del Orden Familiar 1 Acdo. Núm. Exp. 2135/2016.
López López Jesús David su Sucesión. Sucesorio Familiar 1 Acdo. Núm. Exp. 1669/2021.
López Maya Eliot Cristian vs. Maya Cortés Miriam Itzel. Especial Familiar 1 Acdo. Núm. Exp. 689/2024.
Luna Pluma Elena. Test. 1 Acdo. Núm. Exp. 617/2007.
Mancilla Helgueros Alfonso su Sucesión. Sucesorio Familiar 1 Acdo. Núm. Exp. 1615/2022.
Marín Guerra Ricardo vs. López López Miriam. Especial Familiar 1 Acdo. en Incidente. Núm. Exp. 1457/2021 Inc. de Guarda y Custodia y Alimentos- II.
Marín Guerra Ricardo vs. López López Miriam. Especial Familiar 1 Acdo. en Incidente. Núm. Exp. 1457/2021 Inc. de Liquidación de Sociedad Conyugal.
Martínez Estrella Félix Paulina vs. Altamirano Calzada Raúl Ernesto. Controversias del Orden Familiar 1 Acdo. Núm. Exp. 253/2023.
Martínez Luna Diana vs. Pérez Martínez Víctor William. Controversias del Orden Familiar 1 Acdo. Núm. Exp. 763/2023 Principal Tomoii.
Marín Tino Arturo vs. Alcocer Flores Natividad. Ord. Civil Familiar 1 Acdo. Núm. Exp. 2049/2018.
Maya Valencia Angelina. Sucesorio Familiar 1 Acdo. Núm. Exp. 349/2020.
Medina Montes de Oca Alejandra vs. Villagrán Martínez Luis Edmundo. Especial Familiar 1 Acdo. en Incidente. Núm. Exp. 373/2023 Inc. de Régimen de Visitas y Convivencias.
Mendoza Atilano Andrea vs. Almanza Hernández Iván Enrique. Controversias del Orden Familiar 1 Acdo. Núm. Exp. 1531/2023.
Mendoza Carranza Sergio Enrique vs. Merino Rivera Janett Lucero. Especial Familiar 1 Acdo. Núm. Exp. 743/2024.
Mendoza Piña Andrea vs. Orozco Bustos Juan Jesús. Controversias del Orden Familiar 1 Acdo. en Incidente. Núm. Exp. 1995/2021 Inc. de Cambio de Guarda y Custodia.
Mendoza Sánchez Javier vs. Esperanza Lira Chávez. Especial Familiar 1 Acdo. en Incidente. Núm. Exp. 7/2020 Vía de Apremio.
Miguel Ángel García Serrano vs. Diana Fuentes Fernández. Especial Familiar 2 Acdos. Núm. Exp. 1219/2020.
Miramóntes Ramírez Ana Luisa su Sucesión. Sucesorio Familiar 1 Acdo. Núm. Exp. 1797/2023.
Mondaca González Bruno Arturo su Sucesión. Sucesorio Familiar 1 Acdo. en Expedientillo. Núm. Exp. 1227/2022.
Montero Núñez Salvador. Sucesorio Familiar 1 Acdo. Núm. Exp. 835/2014.
Montes Vázquez José Manuel vs. Lucía Isabel Duque Domínguez. Especial Familiar 1 Acdo. en Incidente. Núm. Exp. 1233/2011 Inc. de Cancel. de Pensión Alimenticia.
Montes de Oca Atilano Roberto. Int. 1 Acdo. Núm. Exp. 821/1991.
Mora Blanco María del Carmen. Sucesorio Familiar 1 Acdo. Núm. Exp. 1971/2012.
Morales Álvarez Benito su Sucesión. Sucesorio Familiar 1 Acdo. Núm. Exp. 1077/2024.
Morgado Tavio Julia Nataly vs. Ríos Aranda Siul Joshua. Ord. Civil Familiar 1 Acdo. en Incidente. Núm. Exp. 2213/2023 Inc. de Guarda y Custodia.
Mota Acosta Fernando vs. Pérez García María Fernanda. Controversias del Orden Familiar 4 Acdos. Núm. Exp. 1971/2023.
Nateras González Lucía vs. Guerrero Le Duc Daniel. Especial Familiar 1 Acdo. Núm. Exp. 1001/2024.
Nava Chávez Isidro. Sucesorio Familiar 1 Acdo. Núm. Exp. 2025/2019.
Nava Romero Rodrigo vs. Huerta Morales Berenice Paulet. Controversias del Orden Familiar 1 Acdo. Núm. Exp. 1995/2023.
Nava Saldívar María de Los Ángeles su Sucesión. Sucesorio Familiar 1 Acdo. Núm. Exp. 1761/2023.
Navarro Ramírez Oscabeth vs. Ramírez Salas Raúl Sahaid. Controversias del Orden Familiar 1 Acdo. Núm. Exp. 1931/2017.
Ocampo Romo Teresita de Jesús vs. Guillermo Marcial Romero Lezama. Alim. Comparec. 1 Acdo. Núm. Exp. 1723/2009.
Ochoa Morales Francisco su Sucesión. Sucesorio Familiar 1 Acdo. Núm. Exp. 513/2023.
Ortz Castillo Yamid vs. Rassini Torres Pedroza. Controversias del Orden Familiar 1 Acdo. Núm. Exp. 579/2021.
Paloalto García Marcelo su Sucesión. Sucesorio Familiar 1 Acdo. Núm. Exp. 2253/2012.
Pardo Ramos Indira Daniela vs. Sandoval Ascencio José Alberto. Controversias del Orden Familiar 1 Acdo. Núm. Exp. 1923/2021.
Pérez Álvarez Lucio. Sucesorio Familiar 1 Acdo. Núm. Exp. 2415/2014.
Pérez Campos Ricardo vs. Flores Herrera Norma. Controversias del Orden Familiar 1 Acdo. Núm. Exp. 1967/2017.
Pérez Martínez Irma su Sucesión. Sucesorio Familiar 1 Acdo. en Expedientillo. Núm. Exp. 1541/2022.
Pérez Pérez Bernardo Magaliel vs. Castillo Victoria Perla Alejandra. Controversias del Orden Familiar 1 Acdo. en Expedientillo. Núm. Exp. 1141/2022.
Pinedo Franco José Ángel vs. Leyte Rosalino Juana. Ord. Civil Familiar 1 Acdo. Núm. Exp. 2049/2023.
Ponce Chávez Elizabeth Margarita vs. Alvarado Fonseca Miguel Ángel. Ejec. Merc. 1 Acdo. Núm. Exp. 543/2007.
Quintana Camargo Pablo Alejandro vs. García Camargo Daniela. Controversias del Orden Familiar 1 Acdo. Núm. Exp. 211/2019.
Quintero López José Armando vs. Vianney Reyes Torres. Especial Familiar 1 Acdo. Núm. Exp. 475/2020.
Quintero López José Armando vs. Vianney Reyes Torres. Especial Familiar 2 Acdos. en Incidente. Núm. Exp. 475/2020 Inc. de Modificación de Convenio.
Ramírez Rivas Edmundo. Sucesorio Familiar 1 Acdo. en Expedientillo. Núm. Exp. 893/2006 Expdllo.
Reyes Ramírez Thalia Dione vs. Heras Serrano José Antonio. Controversias del Orden Familiar 2 Acdos. en Incidente. Núm. Exp. 2053/2014 Inc. Incumplimiento de Sentencia.
Reyes Zamora Amparo Guadalupe vs. Zamora Tapia María Roselia. Controversias del Orden Familiar 3 Acdos. Núm. Exp. 2239/2023.
Robles Salazar Sandra Olimpia vs. Edwin Guadalupe Coronel Ruíz. Especial Familiar 3 Acdos. Núm. Exp. 185/2021.
Rodríguez Martínez María Elena. Sucesorio Familiar 1 Acdo. Núm. Exp. 849/2021.
Rojas Ponce de León Daniela Leticia vs. Pérez Salgado David. Controversias del Orden Familiar 9 Acdos. Núm. Exp. 947/2024.
Rojas Vda. de Peralta Aurora su Sucesión. Sucesorio Familiar 1 Acdo. Núm. Exp. 231/2024.
Román Gómez Ricardo Emigdio su Sucesión. Sucesorio Familiar 1 Acdo. Núm. Exp. 723/2024.
Romero Alarcón Aurora vs. Rubén Darío Chavero Juárez. Controversias del Orden Familiar 1 Acdo. Núm. Exp. 59/2021.
Rosas Martínez Dagoberto vs. Sánchez Vázquez Carmen Lourdes. Ord. Civil 1 Acdo. en Incidente. Núm. Exp. 1409/2019 Inc. Ejecc. de Sent Pago de Pensión Alimenticia.
Rosas Mendoza María su Sucesión. Sucesorio Familiar 1 Acdo. en Expedientillo. Núm. Exp. 1423/2023.
Rosas Paredes Bertha su Sucesión. Sucesorio Familiar 1 Acdo. Núm. Exp. 757/2024.
Saltijeral Oaxaca María Adriana vs. Alejandro Perezgrovas Robles Gil. Div. Nec. 1 Acdo. Núm. Exp. 1373/1999.
Samperio Mata Rocío vs. Islas Cruz Salvador. Controversias del Orden Familiar 1 Acdo. Núm. Exp. 1757/2023.
Sánchez Galicia Gabriela del Carmen y Gerardo Lugo Paz. Div. Incausado 1 Acdo. Núm. Exp. 1371/2009.
Sánchez Galindo Guadalupe Inés. Exh. Familiar 1 Acdo. Núm. Exp. 2169/2022.
Sánchez Velázquez Pánfilo su Sucesión. Sucesorio Familiar 1 Acdo. Núm. Exp. 1375/2023.
Sánchez Zamudio Mónica Berenice vs. Vázquez Pozos Francisco Daniel. Controversias del Orden Familiar 1 Acdo. Núm. Exp. 791/2024.
Schmidt León Marco Elimar vs. Álvarez del Castillo Rendón Vanessa. Ord. Civil Familiar 1 Acdo. Núm. Exp. 2023/2023.
Segura Escalona Andrés su Sucesión. Sucesorio Familiar 1 Acdo. en Expedientillo. Núm. Exp. 1825/2023.
Segura Reza Félix su Sucesión. Sucesorio Familiar 1 Acdo. en Expedientillo. Núm. Exp. 1249/2023.
Sepúlveda Bárcenas Manuel su Sucesión. Sucesorio Familiar 1 Acdo. Núm. Exp. 455/2023.

SOLO CONSULTA
SOLO CONSULTA
SOLO CONSULTA

Serna Blanco Elizabeth vs. Navarro Guzmán Héctor Mauricio. Especial Familiar 1 Acdo. Núm. Exp. 1125/2018.
Silva Casarrubias Sara Cecilia vs. Saúl Soto Solís. Especial Familiar 1 Acdo. Núm. Exp. 313/2017.
Silva Saavedra Paola Ivett vs. Villarruel López José Alberto. Controversias del Orden Familiar 1 Acdo. Núm. Exp. 161/2024.
Solares Ocaña Elba vs. Solares Ocaña Trinidad su Sucesión y Solares Ocaña Evelia y Solares Ocaña Romeo y Solares Ocaña Alfredo Raúl. Ord. Civil Familiar 1 Acdo. Núm. Exp. 465/2024.
Sosa Ribera Lorena Patricia vs. Hernández Quintana Luis Antonio. Controversias del Orden Familiar 1 Acdo. Núm. Exp. 351/2021.
Sotres Navarro Josefina Arcelia su Sucesión. Sucesorio Familiar 1 Acdo. Núm. Exp. 541/2024.
Suárez Sandoval Martha su Sucesión. Sucesorio Familiar 1 Acdo. Núm. Exp. 2013/2022.
Taboada Rueda Elizabeth vs. José Luis León Medel. Controversias del Orden Familiar 1 Acdo. Núm. Exp. 1533/2015.
Tiburcio Sánchez Luz Elena vs. Ortega Ángeles Jonathan Ulises. Controversias del Orden Familiar 3 Acdos. Núm. Exp. 1295/2023.
Torreblanca Ruíz Graciela vs. Aubert Pascal Lilián Henri. Controversias del Orden Familiar 1 Acdo. Núm. Exp. 1095/2024.
Torres Cervantes Luis Paulino su Sucesión. Sucesorio Familiar 1 Acdo. Núm. Exp. 937/2023.
Torres Martínez Manuel. Sucesorio Familiar 1 Acdo. Núm. Exp. 247/2021.
Tovar García Blanca Nelly vs. Víctor Martín Saavedra Delgado. Especial Familiar 1 Acdo. en Incidente. Núm. Exp. 1071/2010 Inc. de Cancel. de Pensión Alimenticia.
Uribe Arroyave Luis Antonio su Sucesión. Sucesorio Familiar 1 Acdo. Núm. Exp. 1489/2023.
Valdez González Nayeli vs. Calvillo Hernández Víctor Hugo. Especial Familiar 1 Acdo. Núm. Exp. 1193/2012 Liquidación de la Sociedad.
Valdez Torres Francisco vs. Chávez Hernández Guadalupe. Especial Familiar 2 Acdos. Núm. Exp. 1469/2018.
Vargas García Sandra Marlene vs. Sánchez Calzada Jaime Alberto. Controversias del Orden Familiar 2 Acdos. Núm. Exp. 1239/2021.
Vázquez González Edwin Joseph vs. Díaz Ayala Nayla Ian. Controversias del Orden Familiar 1 Acdo. Núm. Exp. 1393/2021.
Vázquez Muedano Jorge. Sucesorio Familiar 2 Acdos. Núm. Exp. 1443/2012.
Velasco Mancera Claudia Rosa María vs. Zamudio Gutiérrez Jorge Nezahualcóyotl. Especial Familiar 1 Acdo. Núm. Exp. 1015/2024.
Velasco Navarrete Jorge Esteban vs. Edith Acevedo Juárez. Especial Familiar 1 Acdo. Núm. Exp. 1849/2014.
Velázquez Ramos Nallely Margarita vs. Castellanos Espinosa Leobardo. Especial Familiar 1 Acdo. Núm. Exp. 351/2023.
Vázquez Velázquez Dulce María vs. Joel Ricardo Diez Morales. Controversias del Orden Familiar 1 Acdo. Núm. Exp. 507/2020.
Zamora Flores Javier vs. Felipa Cruz Escamilla. Cont. Ord. Fam. 1 Acdo. Núm. Exp. 735/2010.
Zamudio Cadena Yvette vs. Zamudio Agustín Cyrus Josué y Agustín Espinosa Beatriz y Notario Público Número Cinco de la Ciudad de México Licenciado Alfonso Zermeño Infante. Ord. Civil Familiar 1 Acdo. Núm. Exp. 1401/2022.
Zaragoza Juana y/o Zaragoza Torrez Juana y/o Zaragoza Torres de Arrollo Juana y/o Zaragoza Vda. de Arrollo Juana. Sucesorio Familiar 1 Acdo. Núm. Exp. 339/2018.
Zavala y Amézcua Jorge. Sucesorio Familiar 1 Acdo. Núm. Exp. 405/2024.
De la Cruz Cruz Leticia vs. Nievez González Leobardo Agustín. Controversias del Orden Familiar 2 Acdos. Núm. Exp. 521/2019.
De la Luz Domínguez Daniela vs. Pérez González Miguel Ángel. Controversias del Orden Familiar 1 Acdo. Núm. Exp. 965/2024.
De Los Santos González Araceli vs. Herrera Camarillo José Guadalupe. Controversias del Orden Familiar 2 Acdos. en Expedientillo. Núm. Exp. 223/2003 Expdllo.

SENTENCIAS INTERLOCUTORIAS

Domínguez Gutiérrez Romana. Sucesorio Familiar Sent. Interl. 1 Sent. Inter. en Incidente. Núm. Exp. 2121/2019 Inc. de Remoción de Albacea- 2
Islas Nava Berna Adriana vs. Eduardo Leyva Aguirre. Controversias del Orden Familiar Sent. Interl. 1 Sent. Inter. en Incidente. Núm. Exp. 241/2017 Vía de Apremio
Reséndiz Excelente Roberto Carlos vs. Ortega Silva Indra. Especial Familiar Sent. Interl. 1 Sent. Inter. en Incidente. Núm. Exp. 131/2024 Inc. de Pensión Compensatoria

EL SECRETARIO DE ACUERDOS
LIC. ÁNGEL DAVID CARMONA DÁVILA

SECRETARÍA "B"
ACUERDOS DEL 4 DE NOVIEMBRE DEL 2024

Acevedo Trejo Carlos Alfonso. Sucesorio Familiar 1 Acdo. Núm. Exp. 458/2004 Secc. Cuarta.
Aguilar Celia. Sucesorio Familiar 2 Acdos. Núm. Exp. 790/2022.
Almaguer Arenas Adriana Margarita vs. Valdez Hernández Benjamín. Especial Familiar 1 Acdo. Núm. Exp. 992/2024.
Ameca Carbajal Jorge vs. García Aguilar Verónica. Especial Familiar 1 Acdo. Núm. Exp. 844/2024.
Arias García María de Jesús. Sucesorio Familiar 1 Acdo. Núm. Exp. 350/2021 Secc. IV.
Arias Guzmán Diana vs. Ramírez Pantoja Nicolás. Especial Familiar 1 Acdo. Núm. Exp. 128/2024.
Barojas Valeriano Nayely vs. Silva Carbajal Juan Rafael. Controversias del Orden Familiar 2 Acdos. Núm. Exp. 722/2024.
Barrera Rosario Marisol vs. Sánchez Rodríguez Manuel. Controversias del Orden Familiar 1 Acdo. Núm. Exp. 270/2024.
Barrón Benítez Moisés. Sucesorio Familiar 1 Acdo. en Incidente. Núm. Exp. 1952/2019 Inc. de Remoción de Albacea.
Bautista Álvarez Paulina vs. Fausto Adrián Arroyo Ramírez. Especial Familiar 1 Acdo. en Incidente. Núm. Exp. 394/2020 Inc. de Cambio de Guarda y Custodia.
Bernal Ramírez Juana vs. Gil García Juan. Especial Familiar 1 Acdo. en Incidente. Núm. Exp. 1020/2021 Inc. de Guarda y Custodia, Pensión Alimenticia y Régimen de Visitas y Convivencias.
Cabellos Avelar Tecilli vs. Alfonso Reyes Lugo. Ord. Civil Familiar 1 Acdo. Núm. Exp. 670/2020.
Camacho Olivos Luis Miguel su Sucesión. Sucesorio Familiar 1 Acdo. Núm. Exp. 1588/2023.
Camarena Herrera Lucía. Juris. Voluntaria Familiar 1 Acdo. Núm. Exp. 1030/2024.
Castillo Rosas Ariatna vs. Camargo Jaramillo Miguel Ángel. Controversias del Orden Familiar 1 Acdo. Núm. Exp. 1986/2021.
Castillo Torres Elena vs. René Chavarría Casillas. Especial Familiar 1 Acdo. en Incidente. Núm. Exp. 1744/2016 Inc. de Regeimen de Visitas y Convivencias Definitivo.
Cebellos Avelar Tecilli vs. Reyes Lugo Alfonso. Especial Familiar 1 Acdo. en Incidente. Núm. Exp. 670/2020 Inc. para Regular Las Consecuencias Inherentes a la Disol. del Vinculo Matrimonial.
Chávez Galeana Yadira Elizabeth vs. Héctor Oswaldo Sánchez Galicia. Controversias del Orden Familiar Acuerdo. 1 Acdo. Núm. Exp. 188/2021.
Chávez Herrera Jessenia vs. Chávez García Julio César. Controversias del Orden Familiar Comparecencia. 1 Acdo. Núm. Exp. 524/2018.
Claramond Christian Louis. Sucesorio Familiar 1 Acdo. Núm. Exp. 1396/2022 Secc. IV.
Colín Varela de Celis Gloria Irma su Sucesión. Sucesorio Familiar 2 Acdos. en Incidente. Núm. Exp. 1998/2012 Tercer Inc. de Oposición a Rendición de Ctas. de Admin de Albacea.
Felgueres Hernández Sergio vs. Gerard Sampson Mariana. Especial Familiar 5 Acdos. Núm. Exp. 430/2024.
Fernández Garduño Diana vs. Ruíz Gutiérrez Francisco Javier. Controversias del Orden Familiar 3 Acdos. Núm. Exp. 1040/2024.
Fragoso Carranza Angélica vs. Ramírez Castro Rafael. Controversias del Orden Familiar 1 Acdo. Núm. Exp. 2260/2015.
Galicia García Natalia vs. Guadarrama Malváez Bernardo. Controversias del Orden Familiar 1 Acdo. en Incidente. Núm. Exp. 878/2006 Inc. de Incumplimiento de Convn. Judicial.
García Bernal María Eugenia. Sucesorio Familiar 1 Acdo. Núm. Exp. 278/2023 Secc. IV.
García Calzada Víctor Hugo vs. García Rivera Jimena. Especial Familiar 1 Acdo. Núm. Exp. 1180/2023.
García Delgado Karla Marysol vs. Caro Saucedo José Eduardo. Controversias del Orden Familiar Inc. de Modificación de Convenio. 1 Acdo. Núm. Exp. 668/2017.
García Díaz Cristina vs. Saldívar Toledo Heriberto. Especial Familiar 1 Acdo. Núm. Exp. 460/2024.

SOLO CONSULTA
SOLO CONSULTA
SOLO CONSULTA

García Zarza Verónica Guadalupe vs. Jarquín Ríos Guillermo. Especial Familiar 1 Acdo. Núm. Exp. 960/2024.
Gollas Rodríguez Mario Remigio su Sucesión. Sucesorio Familiar 1 Acdo. Núm. Exp. 1060/2015.
Gómez Cruz Alfredo vs. Gómez Ayala José Alfredo. Controversias del Orden Familiar 2 Acdos. Núm. Exp. 940/2024.
Gómez Estrada Yesenia. Especial Familiar Expedientillo. 1 Acdo. Núm. Exp. 110/2024 Expedientillo.
Gómez Moline Margarita su Sucesión. Sucesorio Familiar 1 Acdo. Núm. Exp. 1550/2023.
Gómez Rosales Luz Yadira vs. Barrera Rueda Víctor Manuel. Controversias del Orden Familiar 1 Acdo. Núm. Exp. 1910/2023.
González López María Guillermina vs. Perla Marisol Suárez González. Controversias del Orden Familiar 2 Acdos. Núm. Exp. 1908/2014.
González Martínez María Teresa vs. José de Jesús Gómez Moreno. Controversias del Orden Familiar 1 Acdo. en Incidente. Núm. Exp. 960/2011 Inc. de Cambio de Guarda y Custodia y Cesación de Pensión Alimenticia.
González Martínez María Teresa vs. José de Jesús Gómez Moreno. Controversias del Orden Familiar 2 Acdos. en Incidente. Núm. Exp. 960/2011 Inc. de Cambio de Guarda y Custodia y Cesación de Pensión Alimenticia II.
González Reséndiz Silvia vs. David Armando Hernández Durán. Ejecc. de Garantías Otorgadas Mediante Prenda Sin Transmisión de Pos. y Fideicomiso de Garantía (Procedimiento Judicial) Paz Mercantil 1 Acdo. Núm. Exp. 180/2012.
Granados Santos Verónica vs. Domínguez Reyes Constantino. Controversias del Orden Familiar 1 Acdo. Núm. Exp. 1774/2013.
Granados Santos Verónica vs. Domínguez Reyes Constantino. Controversias del Orden Familiar 1 Acdo. Núm. Exp. 1774/2013 Inc. de Cambio de Guarda y Custodia.
Guzmán Ramírez Filiberto Ignacio su Sucesión. Sucesorio Familiar 1 Acdo. Núm. Exp. 1030/2023 Secc II.
Hernández González María de Jesús vs. Carlos Rodrigo Salgado Lule. Controversias del Orden Familiar 1 Acdo. Núm. Exp. 2182/2016 Vía de Apremio 2.
Hernández Ma. Antonia y/o Hernández Guzmán Antonia y/o Hernández Antonia y/o Antonia Hernández Piña. Sucesorio Familiar 1 Acdo. Núm. Exp. 308/2024.
Hernández Martínez Rubén su Sucesión. Sucesorio Familiar 1 Acdo. Núm. Exp. 974/2016.
Hernández Ruíz Catalina su Sucesión. Sucesorio Familiar 1 Acdo. Núm. Exp. 1292/2023.
Huicochea Ortega Daniel vs. Nieves Zamudio Hilda Carina. Especial Familiar 1 Acdo. en Incidente. Núm. Exp. 60/2022 Inc. de Consecuencias Inherentes a la Disol. Matrimonial, Guarda y Custodia.
Huitrón Ramírez Pablo Miguel vs. Álvarez Prado María Reyna. Especial Familiar 1 Acdo. Núm. Exp. 2080/2023.
Jacuinde Salmerón Arlenn Guadalupe vs. Islas Onofre Víctor Adriel. Controversias del Orden Familiar Juic. Se Sobresee. 1 Acdo. Núm. Exp. 2086/2023.
José Eusebio Juan Carlos vs. Sosa Hernández Paola. Controversias del Orden Familiar 1 Acdo. Núm. Exp. 338/2023.
Jurado Mancera Patricia vs. Alfonso Marcial Ávila. Alim. 1 Acdo. Núm. Exp. 1510/2001.
Krause Hirschhausen Michel Karl vs. Marum Ganem Rosa María. Ord. Civ. Requerimiento de Sala. 1 Acdo. Núm. Exp. 1068/2005.
Lascurain Gutiérrez Luis Jorge vs. Vargas Alonso Wendy Yadira. Especial Familiar 1 Acdo. en Incidente. Núm. Exp. 1792/2017 Inc. de Camnio de Guarda y Custodia.
Lizunova Lyudmila vs. Gutiérrez Morán Carlos. Controversias del Orden Familiar 1 Acdo. Núm. Exp. 1438/2022.
López Meléndez Juan Carlos vs. De la Cruz Salazar Ángeles. Especial Familiar 2 Acdos. en Incidente. Núm. Exp. 1552/2022 Inc. de Pensión Alimenticia.
López Figueroa José. Sucesorio Familiar 1 Acdo. en Incidente. Núm. Exp. 926/1995 Inc. de Remoción de Albacea.
Marín Cuauhtli Gabriela Olimpia vs. Rodríguez Cruz Óscar Guillermo. Especial Familiar 1 Acdo. en Incidente. Núm. Exp. 1628/2021 Inc. de Liquidación de Sociedad Conyugal.
Martínez Cerna Aline Patricia vs. Uriel Miranda Alarcón. Cont. Ord. Fam. Billete. 1 Acdo. Núm. Exp. 1752/2008.
Medel Bolaños Edith vs. García Morales Noé Daniel. Controversias del Orden Familiar 3 Acdos. Núm. Exp. 944/2023.
Medina Zamudio Javier. Sucesorio Familiar 2 Acdos. en Incidente. Núm. Exp. 846/2021 Tercer Inc. de Oposición a la Partición de Bienes.
Mendoza Rojas Benita Caridad su Sucesión. Sucesorio Familiar 1 Acdo. Núm. Exp. 376/2023.
Montiel Ramírez María del Carmen su Sucesión. Sucesorio Familiar 1 Acdo. Núm. Exp. 222/2024.
Orrantia Cantú Ricardo Alberto vs. Calderón Zapata Deysi Yulied. Especial Familiar 2 Acdos. en Incidente. Núm. Exp. 1502/2022 Inc. de Régimen de Visitas y Convivencias Tomo II.
Orrantia Cantú Ricardo Alberto vs. Calderón Zapata Deysi Yulied. Especial Familiar 2 Acdos. en Incidente. Núm. Exp. 1502/2022 Inc. de Pensión Alimenticia.
Ortega Torres Frida Gabriela vs. Guerra González Santiago. Controversias del Orden Familiar 1 Acdo. Núm. Exp. 1344/2022.
Paz Pimentel Margarita vs. Coraza Aguirre Pascual. Especial Familiar 1 Acdo. Núm. Exp. 1888/2022.
Pérez Trejo Yadin vs. Tanja Tabita Isolde Inés Sagredo Kemmer. Controversias del Orden Familiar 1 Acdo. Núm. Exp. 610/2021.
Ramírez Pérez Silvia Patricia vs. Iniesta Gachuz Javier. Controversias del Orden Familiar 1 Acdo. Núm. Exp. 350/2024 Alimentos por Comparecencia.
Reyna Flores Armando. Sucesorio Familiar 1 Acdo. Núm. Exp. 250/2024.
Rodríguez Camiruaga Esperanza su Sucesión. Sucesorio Familiar 2 Acdos. Núm. Exp. 2098/2021.
Rodríguez Maldonado Alondra Susana vs. Gamiño de Jesús Javier. Controversias del Orden Familiar 1 Acdo. Núm. Exp. 870/2024.
Rosales Zamorano José su Sucesión. Sucesorio Familiar 1 Acdo. Núm. Exp. 252/2024.
Rubí Arriaga Ivette vs. Nelo Lozano Felipe Enrique de Jesús. Controversias del Orden Familiar 1 Acdo. Núm. Exp. 494/2020 Inc. Dism. O. Mod. Pen. Alimenticia Prov.
Rueda Manrique Mario Alberto vs. González Serrano María de Los Ángeles. Especial Familiar 1 Acdo. Núm. Exp. 974/2024.
Salazar Romero Ismael Porfirio vs. Malváez Corona Lidia. Especial Familiar 1 Acdo. Núm. Exp. 980/1996 Principal.
Santamaría Arreguín Patricia vs. Mauricio Álvarez Chávez. Controversias del Orden Familiar 1 Acdo. Núm. Exp. 1546/2014.
Sarabia Chaparro Juana vs. González Franco Juan Alejandro. Controversias del Orden Familiar 1 Acdo. Núm. Exp. 1010/2018.
Shaguian Hamparzumian Verónica vs. Rafael Mendoza de Gyves. Especial Familiar 1 Acdo. en Incidente. Núm. Exp. 1486/2011 Inc. para la Determinación y Pago de Pensiones Alimenticias Vencidas y No Pagadas.
Soto Cortés María Teresa vs. Manríquez Bernal Héctor Ricardo. Controversias del Orden Familiar 1 Acdo. Núm. Exp. 2208/2014.
Soto Cortés María Teresa vs. Manríquez Bernal Héctor Ricardo. Controversias del Orden Familiar 1 Acdo. en Incidente. Núm. Exp. 2208/2014 Inc. de Cambio de Guarda y Custodia.
Sánchez Gordillo Ricardo. Int. 1 Acdo. Núm. Exp. 91/2006.
Tovar Gallardo Eraclio su Sucesión. Sucesorio Familiar 1 Acdo. Núm. Exp. 2090/2021.
Tovar Pineda Angélica. Sucesorio Familiar 1 Acdo. Núm. Exp. 352/2021.
Trejo Pérez Ivonne Guadalupe vs. Cocoletzi Monroy Moisés Alberto. Controversias del Orden Familiar 1 Acdo. Núm. Exp. 180/2023.
Valdivia Gutiérrez Rafael su Sucesión. Sucesorio Familiar 1 Acdo. Núm. Exp. 2100/2023.
Valencia Díaz María Eugenia vs. Víctor Hugo Arvizu Lara. Controversias del Orden Familiar 2 Acdos. Núm. Exp. 26/2017.
Vega Robles Leonardo vs. Águila Reyes Sonia Beatriz. Ord. Civil Familiar 2 Acdos. Núm. Exp. 860/2024.
Vilchis Vidal Mario vs. Gallardo Vargas Adriana. Especial Familiar 1 Acdo. Núm. Exp. 42/2023.
De la Helguera Manuela Alexandra vs. Sa Silhy Mauricio René. Controversias del Orden Familiar 1 Acdo. Núm. Exp. 578/2024 Alimentos por Comparecencia.
De la O. Campa Darío. Sucesorio Familiar 1 Acdo. Núm. Exp. 812/2024.
De la Torre Rábago Laura Rocío vs. Jorge Alberto Pérez Colín. Especial Familiar Billete. 1 Acdo. Núm. Exp. 394/2021.

NO PUBLICADOS

Alcaraz Díaz Ana Luisa vs. Juan Carlos Valencia Reyes. Controversias del Orden Familiar 1 Acdo. Núm. Exp. 1550/2014.
Alcaraz Díaz Ana Luisa vs. Juan Carlos Valencia Reyes. Controversias del Orden Familiar 1 Acdo. en Incidente. Núm. Exp. 1550/2014 Inc. de Pago de Pensiones Vencidas y No Pagadas.

SOLO CONSULTA
SOLO CONSULTA
SOLO CONSULTA

Fernández de la Rosa José Trinidad vs. Brito Ascencio Patricia. Ord. Civil Familiar 1 Acdo. en Incidente. Núm. Exp. 498/2017 Inc. de Ejecc. de Sentencia.

SENTENCIAS DEFINITIVAS DEL 4 DE NOVIEMBRE DEL 2024

Carranco Ramírez Nicerata vs. Carranco Macías Víctor su Sucesión. Ord. Civil Sent. Def. 1 Núm. Exp. 1576/2023

SENTENCIAS INTERLOCUTORIAS

Fernández Villalobos Pelayo su Sucesión. Sucesorio Familiar Sent. Interl. 1 Sent. Inter. en Incidente. Núm. Exp. 1286/2023 Inc. de Remoción de Albacea

LA SECRETARIA DE ACUERDOS
LIC. MARISOL ORTIZ RODRÍGUEZ

CUADRAGÉSIMO PRIMERO DE LO FAMILIAR

SECRETARÍA "A"
ACUERDOS DEL 4 DE NOVIEMBRE DEL 2024

Alejandro Alva Roberto y Rosas Ramírez Juan José vs. Alva Romero Rafael su Sucesión. Sucesorio Familiar 1 Acdo. Núm. Exp. 1817/2023.

Cortés González Gerardo vs. Ruíz Gutiérrez Adriana. Especial Familiar 1 Acdo. Núm. Exp. 367/2024.

Espinoza Martínez Idalia vs. Valentín Trillo Pedro. Controversias del Orden Familiar 1 Acdo. Núm. Exp. 131/2024.

González González Roberto su Sucesión. Sucesorio Familiar 1 Acdo. Núm. Exp. 897/2024.

González Reyes Juan vs. Viveros Ramírez María. Especial Familiar 1 Acdo. Núm. Exp. 1371/2017.

Guevara Lerma Teresa vs. Ortiz López Carlos Arturo. Especial Familiar No Pub de 30. 2 Acdos. en Amparo. Núm. Exp. 939/2023 Amparo 1043/2024.

Hernández Ordaz Juan Manuel vs. Sánchez Zaldívar Jésica Janin. Controversias del Orden Familiar No Pub de 14 Oct. 1 Acdo. en Amparo. Núm. Exp. 1951/2019 Amparo 1325/2023- V.

Jiménez García Antonia su Sucesión. Sucesorio Familiar 1 Acdo. Núm. Exp. 1661/2023.

Langarica Saviñon Olga Beatriz su Sucesión. Sucesorio Familiar 1 Acdo. en Cuadernillo. Núm. Exp. 207/2022 Secc. Cuarta (2).

Martínez Cadena Azyadett Adriana vs. Meza Rodríguez Héctor. Especial Familiar 1 Acdo. Núm. Exp. 877/2023.

Mireles Campos Laura vs. Alarcón Sánchez Iván. Controversias del Orden Familiar 2 Acdos. Núm. Exp. 1561/2022.

Mora Hernández Sergio Ernesto vs. Ayala García María Otilia. Especial Familiar 1 Acdo. Núm. Exp. 491/2024.

Nava Morán Isaac vs. Adame Peñaloza Juan Javier. Sucesorio Familiar 1 Acdo. Núm. Exp. 544/2023 Tomo II.

Quiroga Julián María de Lourdes vs. Álvarez Torres Óscar. Ord. Civil Familiar 2 Acdos. Núm. Exp. 329/2014 Tomo II.

Recillas Herrera Norma vs. Sosa Madrid Raúl. Especial Familiar 1 Acdo. Núm. Exp. 1897/2023.

Reyes Aguilar Blanca Flor vs. Rivera Montoya Jaime Samuel. Especial Familiar 1 Acdo. Núm. Exp. 1811/2021.

Rodríguez Grifaldo Andrés su Sucesión. Sucesorio Familiar 1 Acdo. Núm. Exp. 2101/2022.

Rosas Rodríguez Jéssica Lizbeth vs. Hernández Blanco Elías. Controversias del Orden Familiar 1 Acdo. Núm. Exp. 861/2024.

Trejo Medel Maura Genoveva vs. De la Cruz Roque Guillermo. Controversias del Orden Familiar No Pub de 29. 3 Acdos. en Amparo. Núm. Exp. 1845/2022 Amparo 641/2024- 1.

De Lucio Sánchez Margarita vs. Quiterio Vargas Yovani Walter. Controversias del Orden Familiar 1 Acdo. Núm. Exp. 2151/2023.

NO PUBLICADOS

Álvarez Corona Jesús Ángel vs. Medellín Pacheco Karla Mariel. Controversias del Orden Familiar no Publ. del 28 de Octubre. 1 Acdo. Núm. Exp. 1745/2022 Tomo II.

Amable Aguayo Mariana Abril vs. Juan Antonio Saldaña Argaez. Especial Familiar No Pub de 31. 1 Acdo. Núm. Exp. 1603/2013.

Cruz Bustamante Ana Libia vs. Sánchez Juárez Rafael Alfredo. Especial Familiar 1 Acdo. Núm. Exp. 985/2024.

Cruz Vázquez Noé. Sucesorio Familiar No Pub de 30. 1 Acdo. en Expedientillo. Núm. Exp. 1309/2010.

Gómez Naranjo Martha Patricia y Miguel Ángel Enrique Martínez Guzmán. Especial Familiar No Pub de 31. 1 Acdo. en Expedientillo. Núm. Exp. 1865/2013 Expdllo.

Gracia Domínguez Davy su Sucesión. Sucesorio Familiar Nopub de 31. 7 Acdos. Núm. Exp. 387/2016.

Juárez Juárez Patricia vs. Israel Santamaría Malvais. Controversias del Orden Familiar No Pub de 31. 1 Acdo. Núm. Exp. 1107/2015.

León Gómez Gerardo su Sucesión. Sucesorio Familiar No Pub de 30. 1 Acdo. Núm. Exp. 2087/2022.

Martínez Ruíz René Alfredo. Sucesorio Familiar No Pub de 31. 1 Acdo. en Expedientillo. Núm. Exp. 1233/2017.

Martínez Soto Elvia Alejandrina su Sucesión. Sucesorio Familiar 1 Acdo. Núm. Exp. 413/2024.

Nava Flores Marisol vs. Iniestra Suárez Alexis Emmanuel. Controversias del Orden Familiar 1 Acdo. Núm. Exp. 1439/2022.

Ojeda García Néstor Lenin su Sucesión. Sucesorio Familiar 1 Acdo. Núm. Exp. 699/2023.

Pérez González Lorena Irene vs. Ramírez García Ricardo. Especial Familiar 1 Acdo. Núm. Exp. 895/2024.

Pérez Méndez Iris Berenice vs. Ramírez Tavera Miguel Ángel. Controversias del Orden Familiar 1 Acdo. en Incidente. Núm. Exp. 895/2021 Inc. de Pago de Pensiones Atrasadas.

Poblete Ibaceta Cecilia Alejandra su Suc. Sucesorio Familiar No Pub de 29. 1 Acdo. Núm. Exp. 559/2021.

Quiroz Romero Arcadio su Suc. Sucesorio Familiar Nopub de 30. 1 Acdo. Núm. Exp. 1105/2021.

Reséndiz Tovar Paulina su Sucesión. Juris. Voluntaria Familiar No Pub de 30. 1 Acdo. Núm. Exp. 1725/2022.

Rizzo Fernández Laura Lizett vs. Eduardo Martín Ayuso Rodríguez. Div. Incausado No Pub de 30. 1 Acdo. Núm. Exp. 1665/2010.

Rodríguez Contreras José Lino su Sucesión. Sucesorio Familiar 1 Acdo. Núm. Exp. 537/2024.

Rojas y Palacios María Odilia Josefina vs. Clemente Gómez Piñon. Especial Familiar No Pub de 30. 1 Acdo. en Expedientillo. Núm. Exp. 417/2017 Expdllo.

Romero Yáñez Patricia vs. Elizalde Pérez Manuel Iván. Controversias del Orden Familiar No Pub de de 31. 1 Acdo. Núm. Exp. 1269/2022.

Sánchez Galindo Guadalupe vs. David Barillo Silva. Controversias del Orden Familiar No Pub de 31. 1 Acdo. en Expedientillo. Núm. Exp. 1197/2008.

Tovar Salguero Haru Ko vs. Reyes Chávez Javier. Controversias del Orden Familiar no Publ. del 30 de Octubre. 1 Acdo. en Incidente. Núm. Exp. 631/2023 Inc. de Guarda y Custodia (Régimen de Visitas y Convivencias).

Zueck Ruis Consuelo vs. Fernando Celada Romero. Especial Familiar No Pub de 31. 2 Acdos. Núm. Exp. 1029/2008.

SECRETARIA ACUERDOS POR MINISTERIO LEY:
LIC. GABRIELA HARO DOMÍNGUEZ

SECRETARÍA "B"
ACUERDOS DEL 4 DE NOVIEMBRE DEL 2024

Baltazar Martínez Juan. Int. 1 Acdo. Núm. Exp. 1290/2011.

Becerra López América Nayelli vs. José Oswaldo Vicenteño León. Controversias del Orden Familiar 1 Acdo. en Incidente. Núm. Exp. 1230/2016 Inc. de Determinación de de la Guarda y Custodia y Cambio de Régimen de Visitas y Conv.

Caballero Velázquez Gloria Itzel vs. López López Alan Axel. Controversias del Orden Familiar 1 Acdo. en Expedientillo. Núm. Exp. 66/2022.

Caravantes Duarte Leonardo Rafael su Sucesión. Sucesorio Familiar 3 Acdos. Núm. Exp. 326/2022.

Carballido Marín Omar Iván vs. Fany Barragán Flores. Especial Familiar 1 Acdo. Núm. Exp. 2120/2011.

Cárdenas Quiroz Yolanda y Buchan Martínez Jorge. Div. Incausado 1 Acdo. Núm. Exp. 584/2011.

Castillo Papalotzi Evelyn Giselle vs. Ramos Ruíz Jordy Alexis. Controversias del Orden Familiar 1 Acdo. Núm. Exp. 1770/2022.

Chávez Mayo Vicente Octavio su Sucesión. Sucesorio Familiar 1 Acdo. Núm. Exp. 978/2024.

Correa Carrillo Jéssica su Sucesión. Sucesorio Familiar 1 Acdo. Núm. Exp. 1774/2022.

Ferrer López Clara María vs. Rivas Trujillo Salvador. Controversias del Orden Familiar 4 Acdos. en Amparo. Núm. Exp. 64/2024 Amparo 908/2024- II.

Ferrer López Clara María vs. Rivas Trujillo Salvador. Controversias del Orden Familiar 2 Acdos. en Amparo. Núm. Exp. 64/2024 Amparo 914/2024- I.

SOLO CONSULTA
SOLO CONSULTA
SOLO CONSULTA

González González Marisol vs. Ricardo Medina Mireles. Controversias del Orden Familiar 1 Acdo. en Otros. Núm. Exp. 1798/2016 Tomo III.
González Guerrero Agustín vs. Huerta Álvarez Vivian Carmina. Controversias del Orden Familiar No Pub de 31 de Oct. 1 Acdo. en Amparo. Núm. Exp. 1812/2017 Amparo 1344/2023.
González Luna María de Los Ángeles vs. Martínez Navarro Óscar. Controversias del Orden Familiar 1 Acdo. Núm. Exp. 964/2024.
González Palomo Antonia su Sucesión. Sucesorio Familiar 1 Acdo. Núm. Exp. 478/2022.
Guzmán García Leticia Ángeles vs. Díaz Ramírez Alfonso. Controversias del Orden Familiar 1 Acdo. Núm. Exp. 54/2016.
Guzmán Salinas Leoncio su Sucesión. Sucesorio Familiar 1 Acdo. Núm. Exp. 898/2015.
Hernández Castro Esther Lorelei vs. Villegas Suárez Alan Geovanny. Ord. Civil Familiar 2 Acdos. Núm. Exp. 1398/2023.
Hernández Cervantes Remigio su Sucesión. Sucesorio Familiar 1 Acdo. en Expedientillo. Núm. Exp. 1678/2019.
Hernández García Salvador Guadalupe su Sucesión. Sucesorio Familiar 1 Acdo. Núm. Exp. 1236/2021 Principal.
Juárez Ocampo Gabriela Yunuen vs. Trejo Mendoza Israel. Controversias del Orden Familiar 1 Acdo. Núm. Exp. 276/2021.
Lara Aguirre Nancy vs. Pascual Puntos Carbajal. Controversias del Orden Familiar 1 Acdo. Núm. Exp. 156/2009 Tomo 2.
Leal González Diana Miriam vs. Padierna Nava Gabriel Eduardo. Controversias del Orden Familiar 1 Acdo. Núm. Exp. 210/2024.
Lemus Martínez Ricardo. Sucesorio Familiar 1 Acdo. en Cuadernillo. Núm. Exp. 448/2011 4ta Secc.
López Gómez María Ivonne Leticia vs. Sabchez Quirós Omar. Especial Familiar 1 Acdo. Núm. Exp. 760/2021.
López González Areli Gabriela vs. Muñiz Zárate Víctor Manuel. Especial Familiar 1 Acdo. Núm. Exp. 1578/2023.
López Reyes Israel vs. Ma. del Socorro Charcas López. Especial Familiar 1 Acdo. Núm. Exp. 14/2017.
Maldonado Cárdenas Esmeralda Reyna vs. Martínez Amador Alfredo. Especial Familiar 1 Acdo. Núm. Exp. 1770/2019.
Maldonado Pimentel Sandra Luz su Sucesión. Sucesorio Familiar 1 Acdo. Núm. Exp. 136/2024.
Martínez Arceo Carlos Enrique su Sucesión. Sucesorio Familiar 1 Acdo. Núm. Exp. 816/2024.
Martínez Coronel Mildred Metzin vs. Vázquez Ruíz Armando. Controversias del Orden Familiar 1 Acdo. Núm. Exp. 2218/2023.
Marx Yu Tomoilan su Sucesión. Sucesorio Familiar 1 Acdo. Núm. Exp. 958/2023.
Mendoza Hernández Óscar vs. Cano Vázquez Nayeli. Controversias del Orden Familiar 1 Acdo. Núm. Exp. 1330/2023.
Molina Castro Moisés vs. Coutiño Pérez Maritza de Jesús. Especial Familiar 1 Acdo. en Incidente. Núm. Exp. 510/2023 Inc. de Liq de Sociedad Conyugal.
Mondragón Sánchez Daniel vs. Hernández Pérez Ana Karen. Especial Familiar 2 Acdos. Núm. Exp. 756/2024.
Montalvo Ovando Adalid vs. Téllez Cervantes Richard Emmanuel. Especial Familiar 2 Acdos. Núm. Exp. 306/2022.
Mosqueda Ortiz Olga Celeste vs. López Sánchez José Joaquín. Controversias del Orden Familiar 1 Acdo. Núm. Exp. 1830/2015.
Muciño Gutierres Ana María vs. Lozaa Neyra Javier Allan. Controversias del Orden Familiar 1 Acdo. Núm. Exp. 1214/2020 Tomo II.
Muciño Valles Pedro su Sucesión. Sucesorio Familiar 1 Acdo. Núm. Exp. 676/2024.
Murillo Ríos Ivonne Virginia vs. Jorge Víctor Altamirano Gutiérrez. Especial Familiar 2 Acdos. en Incidente. Núm. Exp. 940/2019 Inc. de Cump. de Pago de Pensión Alimenticia.
Muñoz Gutiérrez Minerva su Suc. Sucesorio Familiar 1 Acdo. Núm. Exp. 918/2020.
Olvera Camacho María Isabel su Sucesión. Sucesorio Familiar 1 Acdo. Núm. Exp. 2104/2023.
Ortiz Olvera Ana María y/o Ana María Ortiz su Sucesión. Sucesorio Familiar 1 Acdo. Núm. Exp. 2428/2012.
Palma Vázquez María Cristina Dolores. Controversias del Orden Familiar 1 Acdo. Núm. Exp. 900/2024.
Reyes González Odilón y Margarita Vázquez Paz su Sucesión. Sucesorio Familiar 1 Acdo. Núm. Exp. 1686/2014.
Reyes López Joaquín vs. Hernández Romero Sandra. Especial Familiar 1 Acdo. Núm. Exp. 1030/2024.
Reynaud Marcelli Marlene France vs. Ovadia Rosenfeld David Germán. Controversias del Orden Familiar 2 Acdos. Núm. Exp. 1610/2019.
Rivera González Dinorah Pamela vs. Díaz Hernández Mario. Controversias del Orden Familiar 1 Acdo. Núm. Exp. 1304/2023.
Rivera Martínez Ernesto. Sucesorio Familiar 1 Acdo. en Expedientillo. Núm. Exp. 1160/2020 Bis. 11.
Rojas Pérez Josué David vs. Royo Cámarasa Karla Pamela. Controversias del Orden Familiar 1 Acdo. Núm. Exp. 280/2023.
Roldán García Norma Angélica vs. Gregorio Román Yépez Medina. Especial Familiar 2 Acdos. en Incidente. Núm. Exp. 1510/2009 Inc. de Cumplim de Conv.
Salazar Plata Mónica Silvana vs. Sánchez Macías Xicoténcatl. Controversias del Orden Familiar 1 Acdo. Núm. Exp. 104/2020.
Salgado Santiago Yahara María José vs. Salgado Santiago Yahaira María José. Especial Familiar 1 Acdo. en Incidente. Núm. Exp. 910/2020 Inc. de Cump. de Pensión Alimenticia.
Salgado Santiago Yahara María José. Especial Familiar 1 Acdo. Núm. Exp. 910/2020.
Sandoval Aguilar Jaquelína vs. Pazos Peña Simón Francisco. Especial Familiar 1 Acdo. en Incidente. Núm. Exp. 1050/2019 Inc. de Cump. de Pensión Alimenticia.
Sandoval de la Fuente Martha su Sucesión. Sucesorio Familiar 1 Acdo. Núm. Exp. 1940/2023.
Santiago de la Cruz Israel vs. Pérez Balbuena Leidy Ana. Especial Familiar 1 Acdo. Núm. Exp. 1510/2023.
Silva Dávila Longinos su Sucesión. Sucesorio Familiar 1 Acdo. Núm. Exp. 1096/2022.
Téllez Tapia Susana vs. Ranses Daniel Victoria Ruíz. Controversias del Orden Familiar Ratificación. 1 Acdo. Núm. Exp. 182/2021.
Torres Álvarez Salomón vs. Márquez Alarcón Érika. Controversias del Orden Familiar 1 Acdo. en Incidente. Núm. Exp. 1444/2019 Inc. de Compensación.
Vanegas Díaz Gustavo su Sucesión. Sucesorio Familiar 1 Acdo. Núm. Exp. 1124/2023.
Zamudio Robledo Sarahi vs. Arenas Moreno Edrey Felipe. Controversias del Orden Familiar 1 Acdo. Núm. Exp. 704/2024.
De Los Santos de Jesús Wendi vs. Varela Chávez Víctor. Especial Familiar 1 Acdo. en Incidente. Núm. Exp. 2200/2023 Inc. Fijación de Pensión Alimenticia.
Del Castillo Paulino África Alexandra vs. García Villazana Sergio. Controversias del Orden Familiar 1 Acdo. Núm. Exp. 998/2022.
NO PUBLICADOS
Aguilar González Berta María Guadalupe su Sucesión. Sucesorio Familiar no Publ. del 31 de Octubre. 1 Acdo. Núm. Exp. 644/2024.
Noria Álvarez Marisol. Juris. Voluntaria Familiar no Publ. del 29 de Octubre. 1 Acdo. Núm. Exp. 160/2023.

LA SECRETARIA DE ACUERDOS
LIC. GABRIELA HARO DOMÍNGUEZ

CUADRAGÉSIMO SEGUNDO DE LO FAMILIAR

SECRETARÍA "A"
ACUERDOS DEL 4 DE NOVIEMBRE DEL 2024

Alejandro Alvarado María Concepción vs. Castañeda Crua Leonardo. Controversias del Orden Familiar 1 Acdo. Núm. Exp. 1859/2023.
Aranda Huescas David vs. Rodríguez Segovia María Andrea. Especial Familiar 1 Acdo. Núm. Exp. 821/2020.
Arrasola Pinacho Lourdes Leticia su Sucesión. Sucesorio Familiar 1 Acdo. Núm. Exp. 1619/2023.
Avendaño Reyes Tomás su Sucesión. Sucesorio Familiar 1 Acdo. Núm. Exp. 369/2024.
Avilés González de Ramírez Amada Elena, su Sucesión. Sucesorio Familiar 1 Acdo. Núm. Exp. 431/2019.
Bautista Cruz Sonia vs. Montes Esquivel Mario. Especial Familiar 1 Acdo. Núm. Exp. 1129/2022.
Borras Granda Nadia Berenice vs. Luna Vázquez Aldo Agustín. Controversias del Orden Familiar 3 Acdos. Núm. Exp. 987/2023.
Calderón Chávez Érika vs. Valdez Gordillo Carlos Alberto. Controversias del Orden Familiar 1 Acdo. Núm. Exp. 2089/2016.
Cervantes López Carlos Arturo. Juris. Voluntaria Familiar 1 Acdo. Núm. Exp. 347/2016 Tomo III.
Cervantes Oseguera Elisa. Sucesorio Familiar 1 Acdo. Núm. Exp. 2047/2012.
Chi Ramírez Thalia Viviana vs. Castillo Parra Missael. Controversias del Orden Familiar 1 Acdo. en Incidente. Núm. Exp. 1009/2023 Inc. de Régimen de Visitas.

SOLO CONSULTA
SOLO CONSULTA
SOLO CONSULTA

Coria Reynoso Ma Margarita su Sucesión. Sucesorio Familiar 1 Acdo. en Otros. Núm. Exp. 1469/2023 Secc. Segunda.
Cruz Martínez Enrique su Sucesión. Sucesorio Familiar 1 Acdo. Núm. Exp. 1237/2022 Cuarta Sección.
Dávila García María Félix vs. Gutiérrez Gutiérrez Mario. Especial Familiar 1 Acdo. Núm. Exp. 1471/2022.
Flores León Ramón su Sucesión. Sucesorio Familiar 1 Acdo. Núm. Exp. 1835/2023.
Flores Martínez Carmen Alejandra vs. Hernández Díaz Juan Carlos. Controversias del Orden Familiar 1 Acdo. Núm. Exp. 2117/2017.
Flores Méndez José Alejo. Juris. Voluntaria Familiar 1 Acdo. Núm. Exp. 917/2024.
Fragoso Rodríguez Tonallipapalotl vs. Sánchez Mendoza Ricardo Wilfrido. Controversias del Orden Familiar 2 Acdos. Núm. Exp. 1395/2017 Principal Tomo III.
Fuentes Romero Celia su Sucesión. Sucesorio Familiar 2 Acdos. Núm. Exp. 1057/2024.
Galindo Arias Monserrat vs. Cervantes Ruíz Olloqui Sergio. Especial Familiar 1 Acdo. en Incidente. Núm. Exp. 435/2019 Inc. para Resolver Las Consecuencias Onherentes a la Dosolución del Vinculo Matrimonial.
Gallardo Jiménez Bárbara, su Sucesión. Sucesorio Familiar 1 Acdo. Núm. Exp. 603/2021 Cuarta Sección.
García Alonso Van Leeuwen Christopher vs. Romero Zerecero Susana. Especial Familiar 1 Acdo. Núm. Exp. 1009/2024.
García Cortés Armando vs. García Maldonado Armando. Controversias del Orden Familiar 2 Acdos. en Incidente. Núm. Exp. 1931/2012 Cuad. de Inc. de Cancel. de Pensión Alimenticia.
García Cureño Isaac, su Sucesión. Sucesorio Familiar 1 Acdo. Núm. Exp. 997/2019.
García Hernández Antonio, su Sucesión. Sucesorio Familiar 1 Acdo. Núm. Exp. 213/2020 Secc. Segunda.
García Zárate Guadalupe su Sucesión. Sucesorio Familiar 1 Acdo. Núm. Exp. 1359/2022 Secc. Segunda.
Gatica Moreno Mitzi Danae vs. Ayala Silva Julio César. Especial Familiar 1 Acdo. Núm. Exp. 65/2022 Inc. de Fijación de Pensión Alimenticia.
Jiménez Patraca Deryk Javier vs. Rodríguez Núñez Alejandra. Controversias del Orden Familiar 1 Acdo. Núm. Exp. 141/2024.
Lazcano Díaz Karla Julieta vs. Ramírez García Cristian Fabián. Especial Familiar 1 Acdo. en Incidente. Núm. Exp. 591/2024 Inc. de Guarda y Custodia.
Lazcano Díaz Karla Julieta vs. Ramírez García Cristian Fabián. Especial Familiar 1 Acdo. en Incidente. Núm. Exp. 591/2024 Inc. de Pensión Alimenticia.
Llante Vargas Javier vs. Aguilar Maldonado Jandri Nelly. Controversias del Orden Familiar 1 Acdo. Núm. Exp. 2233/2017.
López Soto Alin Michell vs. Gutiérrez Gómez Raymundo Abraham. Controversias del Orden Familiar 2 Acdos. Núm. Exp. 797/2024.
Mariscal Bernal Héctor Mauricio vs. Caballero León Guadalupe Ariana Stephanie. Controversias del Orden Familiar 1 Acdo. Núm. Exp. 2215/2014 Cuad. de Consignaciones.
Marquina Olmos Ana Laura vs. Esquivel Vázquez Diego Armando. Controversias del Orden Familiar 1 Acdo. Núm. Exp. 1521/2023.
Martínez Aguilar Mario, su Sucesión. Sucesorio Familiar 1 Acdo. Núm. Exp. 151/2021 Secc. Cuarta.
Martínez Ochoa Osvaldo su Sucesión. Sucesorio Familiar 1 Acdo. Núm. Exp. 1681/2023.
Martínez Patricio Antono vs. Pinzón Cortés Natividad. Especial Familiar 1 Acdo. Núm. Exp. 2223/2017.
Molina Plaza Ishell Anahi vs. Martínez Rodríguez David Roberto. Controversias del Orden Familiar 1 Acdo. Núm. Exp. 839/2024.
Morales Garduño José Luis su Sucesión. Sucesorio Familiar 1 Acdo. Núm. Exp. 477/2024.
Morales Velázquez Inés su Sucesión. Sucesorio Familiar 1 Acdo. Núm. Exp. 1025/2022 Cuarta Sección.
Morante Martínez Verónica vs. Morante Martínez María Guadalupe y Cruz Pastrana Leonardo Miguel. Controversias del Orden Familiar 1 Acdo. Núm. Exp. 213/2024.
Navarro Delgado María del Carmen vs. Tato Palma Rafael de Jesús. Controversias del Orden Familiar 1 Acdo. en Incidente. Núm. Exp. 2231/2012 Inc. de Cancelaion de Pensión.
Peralta Solares Juan su Sucesión. Sucesorio Familiar 1 Acdo. Núm. Exp. 231/2024.
Pérez Millán Arcelia su Sucesión. Sucesorio Familiar 1 Acdo. Núm. Exp. 569/2024.
Pérez y Reyes Elvia Noemí su Sucesión. Sucesorio Familiar 1 Acdo. Núm. Exp. 1697/2023.
Ramírez Sánchez María de la Luz. Sucesorio Familiar 1 Acdo. Núm. Exp. 1225/2020.
Rodríguez Garza Nancy vs. Villarreal Burgos Saúl Isaac. Controversias del Orden Familiar 2 Acdos. en Incidente. Núm. Exp. 1873/2019 Inc. de Cancel. de Pensión Alimenticia.
Romero García Jorge vs. Escorcia Morales María Irene. Especial Familiar 1 Acdo. Núm. Exp. 471/2021.
Rosales Sandoval Silvia Imelda vs. Salazar Loya Eduardo. Especial Familiar 1 Acdo. Núm. Exp. 709/2018 Inc. de Reduc. de Pensión.
Rosas Camargo Alma Lizbeth vs. Maldonado Alcázar Carlos. Controversias del Orden Familiar 1 Acdo. en Incidente. Núm. Exp. 19/2014 Inc. de Reduc. de Pensión Alimenticia.
Rosas Pérez Alicia su Sucesión. Sucesorio Familiar 1 Acdo. Núm. Exp. 923/2023.
Ruíz Galeana Araceli vs. Del Valle Rodríguez José. Especial Familiar 1 Acdo. en Incidente. Núm. Exp. 157/2023 Desocup. y Entrega del Bien Inmueble.
Ruíz Guzmán Amalio. Juris. Voluntaria Familiar 1 Acdo. Núm. Exp. 809/2023.
Saavedra López Mario Christian vs. Villagrán Ávalos Mayra Sugey. Especial Familiar 1 Acdo. Núm. Exp. 653/2016.
Salinas López Ramses Morgan vs. Hernadez Caballero Adriana. Controversias del Orden Familiar 1 Acdo. Núm. Exp. 203/2023 Principal Tomo II.
Sánchez Cruz María Elena y Otro. Int. 1 Acdo. Núm. Exp. 1629/2011.
Sánchez Mora Francisco Javier su Sucesión. Sucesorio Familiar 1 Acdo. Núm. Exp. 1891/2022.
Sanson Vera Isis Ruby vs. Luis Alberto Rodríguez Olvera. Especial Familiar 3 Acdos. Núm. Exp. 731/2021.
Solórzano Saavedra Gustavo Alfonso vs. Ord. Merc. 1 Acdo. Núm. Exp. 1233/2008.
Soriano Marroquín María Luisa vs. Jaramillo Luna José Luis. Controversias del Orden Familiar 1 Acdo. Núm. Exp. 749/2024.
Tapia Urbina María Inés vs. Granados Domínguez David Lino. Controversias del Orden Familiar 2 Acdos. Núm. Exp. 621/2023.
Torres Arroyo José Juan vs. Lagunes Huerta Lucía. Especial Familiar 1 Acdo. Núm. Exp. 1743/2018.
Torres González María de la Cruz vs. Gutiérrez Alvarado Carlos. Ord. Civil Familiar 1 Acdo. Núm. Exp. 1229/2013.
Trejo Cruz Ana Iraldina vs. Salas González Ismael. Controversias del Orden Familiar 1 Acdo. Núm. Exp. 659/2024.
Vargas Elías Julia. Sucesorio Familiar 1 Acdo. en Otros. Núm. Exp. 843/2013 Secc. Segunda Tomo II.
Vázquez Ortega Ana Paula vs. Muñoz Carrera Manuel Alejandro. Especial Familiar 1 Acdo. Núm. Exp. 1053/2024.
Villasana Ocampo Fabiola vs. Gutiérrez González Javier. Controversias del Orden Familiar 1 Acdo. Núm. Exp. 2155/2019 Cuad. Principal Tomo II.
Yáñez Ignacio Víctor vs. Castañeda Hernández Imelda Socorro. Controversias del Orden Familiar 1 Acdo. en Incidente. Núm. Exp. 1327/2012 Cancel. de Pensión Alimenticia.
Zamudio Reyes Damaris Jovana y Otro. Juris. Voluntaria Familiar 2 Acdos. Núm. Exp. 2157/2016.

MAL PUBLICADOS

Luna Estrada Leonel, su Sucesión. Sucesorio Familiar 1 Acdo. Núm. Exp. 939/2021 Cuarta Sección.
Luna Estrada Leonel, su Sucesión. Sucesorio Familiar 1 Acdo. Núm. Exp. 939/2021 Secc. Segunda.

NO PUBLICADOS

Cañas Salazar Rolando su Sucesión. Sucesorio Familiar 1 Acdo. Núm. Exp. 1573/2022.
Luna Estrada Leonel, su Sucesión. Sucesorio Familiar 1 Acdo. Núm. Exp. 939/2021 Cuarta Sección.
Luna Estrada Leonel, su Sucesión. Sucesorio Familiar 1 Acdo. Núm. Exp. 939/2021 Secc. Segunda.
Morales Béjar María Guadalupe Martha, su Sucesión. Sucesorio Familiar 1 Acdo. en Incidente. Núm. Exp. 1067/2016 Inc. de Opo y/o Imp en vs. De la Rend. de Ctas Present 03- Oct- 2024.
Morales Béjar María Guadalupe Martha, su Sucesión. Sucesorio Familiar 1 Acdo. en Incidente. Núm. Exp. 1067/2016 Inc. de Oposición a la Rendición de Ctas. del Ejercicio 2023.
Morales Béjar María Guadalupe Martha, su Sucesión. Sucesorio Familiar 1 Acdo. Núm. Exp. 1067/2016 Remoción de Albacea por Falta de Rendición de Ctas. de su Albaceazgo e Informe de La.
De la Cruz Quintal Ramón. Test. 1 Acdo. Núm. Exp. 457/2011.

SENTENCIAS DEFINITIVAS DEL 4 DE NOVIEMBRE DEL 2024

SOLO CONSULTA
SOLO CONSULTA
SOLO CONSULTA

Flores Martínez Xóchitl del Rocío vs. Muñoz Pérez Álvaro. Especial Familiar Sent. Def. 1 Núm. Exp. 1525/2023

SENTENCIAS INTERLOCUTORIAS

Munguía Pérez José Antonio su Sucesión. Sucesorio Familiar Sent. Interl. 1 Núm. Exp. 1923/2023

EL SECRETARIO DE ACUERDOS
LIC. OMAR CARDOZA MARTÍNEZ

SECRETARÍA "B"
ACUERDOS DEL 4 DE NOVIEMBRE DEL 2024

Antolín Romero Esperanza, su Sucesión. Sucesorio Familiar 1 Acdo. Núm. Exp. 366/2020.

Arguelles Paz y Puente Armando vs. Gutiérrez González Silvia. Especial Familiar 1 Acdo. Núm. Exp. 932/2024 Inc. de Nul. de Actuaciones en el Emplazamiento.

Arriaga y Toledo Ricarda. Juris. Voluntaria Familiar 1 Acdo. Núm. Exp. 1850/2022.

Ballesteros Jiménez Blanca Estela y Villagrán Martínez Juan Francisco vs. Aguilar Stubbe Crisotenes. Controversias del Orden Familiar 1 Acdo. Núm. Exp. 881/2024 Tomo II.

Carrasco Ronquillo José y Carrasco Benítez Jorge Luis. Sucesorio Familiar 1 Acdo. Núm. Exp. 28/2024.

Castillo Pérez Diana vs. Pérez Meza Gerardo. Controversias del Orden Familiar 3 Acdos. Núm. Exp. 136/2007 Inc. de Cancel. de Pensión Alimenticia.

Cerezo Ponce María Lucía, su Sucesión. Sucesorio Familiar 1 Acdo. Núm. Exp. 742/2021.

Cervantes Yerena Gabriela Virginia vs. Nolasco Rivera Arturo. Controversias del Orden Familiar 1 Acdo. en Incidente. Núm. Exp. 1258/2011 Inc. de Cuantif. de Pensiones Vencidas y No Pagadas.

Chávez Mejía Gerardo Damián vs. Jiménez Lumbreras Miriam Leticia. Controversias del Orden Familiar 1 Acdo. Núm. Exp. 2148/2023.

Chávez Monzon Francisco su Sucesión. Sucesorio Familiar 1 Acdo. Núm. Exp. 312/2024.

Coloapa Vidal Gladis vs. Mayorga Pérez Juan Carlos. Controversias del Orden Familiar Acuerdo. 1 Acdo. en Incidente. Núm. Exp. 1912/2008 Inc. de Cuantif. de Pensiones Vencidas y No Pagadas.

Cuevas Gamero Patricia vs. Palacios Vázquez Isaac Manuel. Especial Familiar 1 Acdo. en Incidente. Núm. Exp. 12/2020 Inc. de Modificación de Convn. Tomo II.

Díaz Contreras Piedras Carlos Manuel vs. Hernández López Adriana. Especial Familiar 1 Acdo. Núm. Exp. 421/2014 Inc. de Cambio de Guarda y Custodia y Alimentos.

Díaz Contreras Piedras Carlos Manuel vs. Hernández López Adriana. Especial Familiar 1 Acdo. en Incidente. Núm. Exp. 421/2014 Inc. de Fijación.

Durán Soledad Grettel vs. Mendoza Honorato Roberto Gustavo. Controversias del Orden Familiar 1 Acdo. Núm. Exp. 232/2018 Inc. de Modf. de Pensión.

Elizondo Cordero Adriana vs. San Germán Villa Christian Jorge. Controversias del Orden Familiar 1 Acdo. Núm. Exp. 1764/2022 Tomo II.

González Rodríguez Argelia vs. Ramírez Flores Artemio. Controversias del Orden Familiar 1 Acdo. Núm. Exp. 1728/2023.

Gutiérrez Tufiño María de la Luz vs. López Flores Alejandro. Especial Familiar 1 Acdo. Núm. Exp. 1008/2024.

Harvey Mckissack Luis Alberto vs. Irabien Calderón Virginia. Controversias del Orden Familiar 1 Acdo. en Incidente. Núm. Exp. 334/2016 Inc. para Resolver Las Cuestiones Inherentes a la Disol. del Vinculo Matrimonial Tomo IV.

Hernández Ramírez Jonathan vs. Flores Vázquez Daniela. Controversias del Orden Familiar 1 Acdo. Núm. Exp. 554/2021 Tomo II.

Islas Romero María Juana y Carbajal Martínez Víctor Alfonso vs. Especial Familiar Acuerdo. 1 Acdo. en Incidente. Núm. Exp. 490/2015 Inc. de Reduc. de Pensión Alimenticia.

Jiménez Martha Isabel vs. Maravilla Sánchez José Aarón. Controversias del Orden Familiar 1 Acdo. Núm. Exp. 1088/2024.

Juárez Abaunza Bertha. Sucesorio Familiar 1 Acdo. Núm. Exp. 2454/2014.

Lobato Cedillo Diego Abdiel vs. Cedillo García Anayeli y Lobato Galindo Miguel Ángel. Controversias del Orden Familiar 2 Acdos. Núm. Exp. 1558/2022.

López Becerril Patricia Ahidee vs. Hernández Carcamo Omar. Especial Familiar Acuerdo. 1 Acdo. en Incidente. Núm. Exp. 906/2022 Inc. para Resolver Cuestiones Inherentes a la Disol. del Vinculo Matrimonial.

Lucio Olvera Raquel vs. Martínez Espinoza Raúl. Controversias del Orden Familiar 1 Acdo. en Incidente. Núm. Exp. 1662/2008 Inc. de Cancel. de Pensión a Favor de Sra Raquel Lucio Olvera.

Maldonado Jiménez María Guadalupe Milagros vs. Maturano Núñez Carlos Alberto. Controversias del Orden Familiar 1 Acdo. Núm. Exp. 1644/2011 Inc. de Cancel. de Pensión Alimenticia II.

Martínez Rivera María Dolores vs. Menchaca Vargas Juan Manuel. Especial Familiar 1 Acdo. Núm. Exp. 1442/2019.

Mendoza Pulido Karen Monserrat vs. Gálvez Luna Luis Ángel. Controversias del Orden Familiar 1 Acdo. en Expedientillo. Núm. Exp. 1988/2021 Expedientillo.

Moreno Reyes Daniel, su Sucesión. Sucesorio Familiar Acuerdo. 1 Acdo. Núm. Exp. 1544/2021 Cuarta Sección.

Mota Sánchez Matilde vs. Rodríguez Martínez Juan. Ord. Civil Familiar 1 Acdo. en Expedientillo. Núm. Exp. 146/2012.

Muciño García Raymundo, su Sucesión. Sucesorio Familiar 1 Acdo. Núm. Exp. 2102/2016.

Oliveros León Miguel Ángel vs. Aguilar Pérez Yanira. Controversias del Orden Familiar 3 Acdos. Núm. Exp. 1038/2024.

Onofre Chávez Mayra Carolina vs. Gómez Sánchez José Ramón. Especial Familiar 1 Acdo. Núm. Exp. 918/2024.

Pavón Mortera Juan José Javier vs. Olmedo López Rafael y Otros. Ord. Civil Familiar 1 Acdo. Núm. Exp. 611/2020 Tomo II.

Pérez Torres Honorio Leobardo su Sucesión. Sucesorio Familiar 1 Acdo. Núm. Exp. 862/2022 Secc. Segunda.

Peña Ochoa María de Lourdes, su Sucesión vs. Secc. Segunda. Sucesorio Familiar Auto. 1 Acdo. en Cuadernillo. Núm. Exp. 1444/2018 Secc. Segunda.

Plata Muñoz Juan José vs. Murguía Meca Pilar Fernanda. Especial Familiar 1 Acdo. en Incidente. Núm. Exp. 2084/2018 Inc. de Nulidad.

Segura Carpinteiro Salvador, su Sucesión. Sucesorio Familiar 1 Acdo. Núm. Exp. 182/2021 Secc. Segunda.

Segura Garduño Felipe su Sucesión. Sucesorio Familiar 1 Acdo. Núm. Exp. 2208/2015.

Torres Vargas Ángeles vs. González Guevara Andrea Patricia y Villa González Mariana. Ord. Civil 1 Acdo. Núm. Exp. 1331/2023.

Vilchis Garduño María de Jesús, su Sucesión. Sucesorio Familiar 1 Acdo. Núm. Exp. 1348/2017 Inc. de Remoción de Albacea.

Villagrán Ballesteros Francisco vs. Aguilar Stubbe Crisotenes. Especial Familiar 1 Acdo. en Incidente. Núm. Exp. 958/2023 Inc. de Incumplimiento de Oblig. de Crianza y Violación del Derecho a la Educación.

Zúñiga Rojas Felipe de Jesús su Sucesión. Sucesorio Familiar 1 Acdo. Núm. Exp. 568/2024.

NO PUBLICADOS

Miranda Manuela. Sucesorio Familiar Acuerdo. 1 Acdo. en Otros. Núm. Exp. 478/2023 Secc. Cuarta.

Ocaña Urban Columba, su Sucesión. Sucesorio Familiar Acuerdo. 1 Acdo. Núm. Exp. 1046/2017 Cuarta Sección.

Pelcastre Ramírez María del Refugio, su Sucesión. Sucesorio Familiar Auto. 1 Acdo. en Incidente. Núm. Exp. 382/2017 Inc. de Oposición a la Rendición de Cuentas, Promov. por María Luisa López Pelcastre.

Pelcastre Ramírez María del Refugio, su Sucesión. Sucesorio Familiar Auto. 1 Acdo. Núm. Exp. 382/2017 Inc. de Remoción Albcea.

SENTENCIAS DEFINITIVAS DEL 4 DE NOVIEMBRE DEL 2024

Aguilar Nepomuceno Amada Felipa, su Sucesión vs. Sucesorio Familiar Sent. Def. 1 Núm. Exp. 330/2021 Secc. Cuarta

Flores Núñez Luis Edson vs. Vaca Vargas Sara Beatriz. Especial Familiar Sent. Def. 1 Núm. Exp. 248/2024

Rodríguez Cortés Luis Enrique vs. Solís Campero Laura. Controversias del Orden Familiar Sent. Def. 1 Núm. Exp. 1830/2019

Segundo López María del Carmen vs. De León Castro Juan Alberto. Especial Familiar Sent. Def. 1 Núm. Exp. 832/2024

SENTENCIAS INTERLOCUTORIAS

Mendoza Castillo Fernando vs. Fernández Román María Isabel. Controversias del Orden Familiar Sent. Interl. 1 Sent. Inter. en Incidente. Núm. Exp. 554/2020 Liquidación Sociedad

Pérez García David, su Sucesión. Sucesorio Familiar Sent. Interl. 1 Núm. Exp. 1018/2021

LA SECRETARIA DE ACUERDOS
LIC. MARÍA DOLORES ARIAS GARCÍA

SOLO CONSULTA
SOLO CONSULTA
SOLO CONSULTA

JUZGADOS CIVILES DE PROCESO ORAL

PRIMERO DE LO CIVIL DE PROCESO ORAL

SECRETARÍA "A"
ACUERDOS DEL 4 DE NOVIEMBRE DEL 2024

Abastecedora Mexicana de Hospitales Ahmex S.A. de C.V. vs. Coivian Cisneros Alfredo. Ejecutivo Mercantil Autr. Sicor. 1 Acdo. en Exhorto. Núm. Exp. 806/2024.
Angelus Cars S.A. de C.V. vs. Temura Sociedad Civil y Altamura Rosa Roberto. Oral Mercantil Autr. Sicor. 1 Acdo. Núm. Exp. 818/2024.
Flores Venegas Octavio vs. Velázquez Olivares Israel. Ejecutivo Mercantil Autr. Sicor Negada. 1 Acdo. Núm. Exp. 833/2024.
Impulsora Sahuayo S.A. de C.V. vs. Carbajal Ruíz Teresa de Jesus. Ejecutivo Mercantil Oral Mercantil Acuerdo. 1 Acdo. en Amparo. Núm. Exp. 169/2024 Amparo por Demandada.
Muller Colson Enrique Lester vs. Desarrollos Sustentables Santa Fe S.A. de C.V. y Banco Monex Sa Institución de Banca Múltiple Monex Grupo Financiero. Oral Mercantil Contestación de Demanda. 1 Acdo. Núm. Exp. 571/2024.
Ochoa Espinosa Viridiana Estefania vs. Banco Mercantil del Norte S.A. Institución de Banca Múltiple Grupo Financiero Banorte y Trans Unión de México, Sociedad Anónima Sociedad de Información Crediticia y Dun & Bradstreet, Sociedad Anónima de Información Crediticia. Oral Mercantil Termina Tomo I. 1 Acdo. Núm. Exp. 609/2023.
Ochoa Espinosa Viridiana Estefania vs. Banco Mercantil del Norte Sociedad Anónima Institución de Banca Múltiple Grupo Financiero Banorte y Trans Unión de México Sociedad Anónima Sociedad de Información Crediticia y y Dun & Bradstreed Sociedad Anónima de Información Crediticia. Oral Mercantil 2 Acdos. Núm. Exp. 609/2023 Tomo II.
Secreto. Providencias Precautorias Mercantil Acuerdo. 1 Acdo. Núm. Exp. 199/2024.
Secreto. Providencias Precautorias Mercantil Acuerdo. 2 Acdos. Núm. Exp. 632/2024.
Secreto. Ejecutivo Mercantil Acuerdo. 2 Acdos. Núm. Exp. 701/2024.
Secreto. Ejecutivo Mercantil Oral Mercantil Acuerdo. 1 Acdo. Núm. Exp. 725/2024.
Secreto. Ejecutivo Mercantil Recogio Documentos. 1 Acdo. Núm. Exp. 764/2024.
Secreto. Ejecutivo Mercantil Ratificar Firma. 1 Acdo. Núm. Exp. 776/2024.
Secreto. Ejecutivo Mercantil Acuerdo. 1 Acdo. Núm. Exp. 785/2024.
Secreto. Ejecutivo Mercantil Devolución Sin Diligenciar. 1 Acdo. en Exhorto. Núm. Exp. 806/2024.
Secreto. Ejecutivo Mercantil Oral Mercantil Prevención. 1 Acdo. Núm. Exp. 830/2024.
Secreto. Ejecutivo Mercantil Autr. Sicor. 2 Acdos. Núm. Exp. 833/2024.
Secreto. Ejecutivo Mercantil Requerimiento de Documentos. 1 Acdo. Núm. Exp. 836/2024.
Soluciones Hidrosanitarias S.A. de C.V. vs. Ingeniería para la Infraestructura Camino, S.A. de C.V. Oral Mercantil Acuerdo. 1 Acdo. Núm. Exp. 569/2016 Tomo II.
Soluciones en Computo Saryba S.A. de C.V. vs. Banco Nacional de México S.A. Integrante del Grupo Financiero Banamex. Oral Mercantil Acuerdo. 2 Acdos. Núm. Exp. 603/2023.
Torres Granados Javier su Sucesión vs. Padierna Ramos Patricia. Oral Civil Acuerdo. 1 Acdo. Núm. Exp. 751/2018.

AUDIENCIA

Arrendar para Consolidar S.A. P. I. de C.V. vs. Amaya Rodríguez Elizabeth. Acta de Aud. Prelim. Ejecutivo Mercantil Oral Mercantil. 1 Audiencia. Núm. Exp. 519/2022.

SENTENCIA INTERLOCUTORIA

Soluciones en Computo Saryba S.A. de C.V. vs. Banco Nacional de México S.A. Integrante del Grupo Financiero Banamex. Oral Mercantil Sent. Interl. 1 Núm. Exp. 603/2023

LA SECRETARIA DE ACUERDOS
LIC. CAROLINA NERI SÁNCHEZ

SECRETARÍA "B"
ACUERDOS DEL 4 DE NOVIEMBRE DEL 2024

Arellano Gómez Elvia vs. Zubiate Nava José Luis. Juris. Voluntaria Civil 1 Acdo. Núm. Exp. 491/2024.
Autofinanciamiento México, S.A. de C.V. vs. Díaz García José Miguel y Otros. Oral Mercantil Destrucción. 1 Acdo. Núm. Exp. 577/2018.
Banco Base S.A. Institución de Banca Múltiple Grupo Financiero Base vs. Lasercomputo S.A. de C.V. y Sandra Sánchez Arriaga. Ejecutivo Mercantil Oral Oralidad Mercantil 1 Acdo. Núm. Exp. 354/2020.
Banco Santander México, Sociedad Anónima, Institución de Banca Múltiple, Grupo Financiero Santander México vs. Maxi Productos Alimenticios, S.A. de C.V. y Sánchez Olmedo Hermenegildo Teodoro. Oral Mercantil Cuad. de Prov. Prec. 2 Acdos. en Incidente. Núm. Exp. 280/2023 Providencias Precautorias Promov. por Banco Santander.
Gougon Holding S.A. de C.V. vs. Interecologia S.A. de C.V. y Consultoría Proambiental S.A. de C.V. y Mecánica Ambiental S.A. de C.V. y Gestión del Aire S.A. de C.V. y Verificentros Provida S.A. de C.V. y Diagnóstico de Emisiones S.A. de C.V. y Mac 1 S.A. de C.V. y Mac 2 S.A. de C.V. y Mac 3 S.A. de C.V. y Mac 4 S.A. de C.V. y Mac 5 S.A. de C.V. Oral Mercantil Tomo II. 2 Acdos. Núm. Exp. 92/2024 Tomo II.
Gougon Holding, S.A. de C.V. vs. Interecologia, S.A. de C.V. y Consultoría Proambiental, S.A. de C.V. y Mecánica Ambiental, S.A. de C.V. y Gestión del Aire, S.A. de C.V. y Verificentros Provida, S.A. de C.V. y Diagnóstico de Emisiones, S.A. de C.V. y Mac 1, S.A. de C.V. y Mac 2, S.A. de C.V. y Mac 3, S.A. de C.V. y Mac 4, S.A. de C.V. y Mac 5, S.A. de C.V. Oral Mercantil Tomo I. 1 Acdo. Núm. Exp. 92/2024 Tomo I.
Pérez Adams Marcelino vs. Boutique Bowling de México, S.A. de C.V. y Cinemex Desarrollos S.A. de C.V. y Operadora de Cinemas S.A. de C.V. y Latin American Movie Theaters Sapi de C.V. y Cadena Mexicana de Exhibición S.A. de C.V. Juris. Voluntaria Civil 1 Acdo. Núm. Exp. 518/2024.
Secreto. Oral Mercantil Cuad. de Prov. Prec. 1 Acdo. en Otros. Núm. Exp. 209/2024 Prov. Prec. por BBVA. México.
Secreto. Ejecutivo Mercantil 1 Acdo. Núm. Exp. 572/2024.
Secreto. Providencias Precautorias Mercantil 2 Acdos. Núm. Exp. 603/2024.
Secreto. Ejecutivo Mercantil 1 Acdo. Núm. Exp. 675/2024.
Secreto. Ejecutivo Mercantil 1 Acdo. Núm. Exp. 714/2024.
Secreto. Ejecutivo Mercantil Ratificar Firma. 1 Acdo. Núm. Exp. 792/2024.
Secreto. Ejecutivo Mercantil Prevención. 1 Acdo. Núm. Exp. 807/2024.
Secreto. Medios Preparatorios Mercantil Prevención. 1 Acdo. Núm. Exp. 831/2024.
Secreto. Ejecutivo Mercantil Prevención. 1 Acdo. Núm. Exp. 834/2024.
Segovia Guízar María del Consuelo vs. Metlife México, S.A. de C.V. Oral Mercantil 1 Acdo. Núm. Exp. 326/2024.
Urquiza Olmedo María Teresa vs. Scotiabank Inverlat, S.A., Institución de Banca Múltiple, Grupo Financiero Scotiabank Inverlat. Oral Mercantil 1 Acdo. Núm. Exp. 745/2023.
Valdez de la Fuente Priscila vs. Bien para Bien Sapi de C.V. Sofom Enr. Oral Civil 1 Acdo. Núm. Exp. 672/2024.
Yehezkieli Rotem vs. Gestión de Recuperación de Cartera Bancaria y Méndez José José Alberto. Oral Civil Prorroga para Ratificar. 1 Acdo. Núm. Exp. 747/2024.

LA SECRETARIA DE ACUERDOS
LIC. IVONNE MORENO ORTIZ

SECRETARÍA "C"
ACUERDOS DEL 4 DE NOVIEMBRE DEL 2024

BBVA México, S.A., Institución de Banca Múltiple, Grupo Financiero BBVA México vs. Ololi Systems, S.A. de C.V. y Mondragón Díaz Rosalinda y Mondragón Saucedo Alfredo. Oral Mercantil Acuerdo. 3 Acdos. Núm. Exp. 647/2023.
Castillo Ysabel Lourdes vs. García Galicia Celia su Sucesión. Oral Civil Acuerdo. 1 Acdo. Núm. Exp. 766/2024.

SOLO CONSULTA
SOLO CONSULTA
SOLO CONSULTA

D. M. Grupo Exportador, Sociedad Anónima de Capital Variable vs. Logotipo de Precisión Sociedad Anónima de Capital Variable y Proyectos Italo Mexicanos, Sociedad Anónima de Capital Variable. Otros Oralidad Mercantil Acuerdo. 1 Acdo. Núm. Exp. 657/2019 Tomo II.

Fernández Chavira Ezequiel vs. Ventanas Al Arrecife S.A. de C.V. y Anaya Canasi José Gustavo. Oral Mercantil 1 Acdo. Núm. Exp. 578/2022 Tomo II.

Romero Villalobos Ángel vs. Casillas Aizpurua Miguel. Oral Civil Admisorio. 1 Acdo. Núm. Exp. 733/2024.

Secreto. Ejecutivo Mercantil Oral Mercantil Acuerdo. 1 Acdo. Núm. Exp. 533/2023.

Secreto. Oral Mercantil 1 Acdo. en Incidente. Núm. Exp. 638/2023 Inc. de Providencias Precautorias Promov. por BBVA. México S.A.

Secreto. Ejecutivo Mercantil Acuerdo. 1 Acdo. Núm. Exp. 700/2024.

Secreto. Ejecutivo Mercantil 1 Acdo. en Otros. Núm. Exp. 700/2024 Prov. Prec.

Secreto. Ejecutivo Mercantil Admisorio. 1 Acdo. Núm. Exp. 748/2024.

Secreto. Ejecutivo Mercantil Acuerdo. 1 Acdo. Núm. Exp. 772/2024.

Secreto. Ejecutivo Mercantil 1 Acdo. Núm. Exp. 796/2024.

Secreto. Ejecutivo Mercantil 1 Acdo. en Expedientillo. Núm. Exp. 799/2024 Expdllo. No Corresponde Con Los Datos del Exp.

Secreto. Ejecutivo Mercantil Prevención. 1 Acdo. Núm. Exp. 808/2024.

Secreto. Ejecutivo Mercantil Prevención. 1 Acdo. Núm. Exp. 829/2024.

Secreto. Ejecutivo Mercantil Oral Mercantil 1 Acdo. Núm. Exp. 96/2024.

Trejo Saldaña Sergio vs. Torres Torres Esperanza y Porrás Pantoja Rubén Martín. Oral Civil 1 Acdo. Núm. Exp. 626/2023.

AUDIENCIA

Cimbra Mex S.A. de C.V. vs. Desarrollo Sustentable Arro S.A. de C.V. Acta Mínima Oral Mercantil. 1 Audiencia. Núm. Exp. 450/2024.

SENTENCIA DEFINITIVA DEL 4 DE NOVIEMBRE DEL 2024

Cimbra Mex S.A. de C.V. vs. Desarrollo Sustentable Arro S.A. de C.V. Oral Mercantil Sent. Def. 1 Núm. Exp. 450/2024

LA SECRETARIA DE ACUERDOS
LIC. ANALÍA RAMÍREZ PARADO

SEGUNDO DE LO CIVIL DE PROCESO ORAL

SECRETARÍA "A"
ACUERDOS DEL 4 DE NOVIEMBRE DEL 2024

Alanís de Madariaga Carlos Fernando vs. Crece y Produce Sustentablemente S.A. de C.V. Oral Mercantil O. M. 3 Acdos. Núm. Exp. 154/2023.

Autofinanciamiento México S.A. de C.V. vs. Eduardo Ferrari Aldasoro, Cruz Martínez Sandra y de la Vega González Miguel. Oral Mercantil O. M. 1 Acdo. Núm. Exp. 237/2017.

Banco Inmobiliario Mexicano Sa Institución de Banca Múltiple División Fiduciaria como Fiduciaria en el Fideicomiso F 85100071 vs. Rivero Torres María Margarita Lorena. Oral Mercantil O. M. 2 Acdos. Núm. Exp. 171/2024.

BBVA México Sa Institución de Banca Múltiple Grupo Financiero BBVA México vs. Ingeniería en Comunicaciones y Construcciones S.A. de C.V. y Cardona Hernández Juan Antonio y Arias Figueroa Juana. Ejecutivo Mercantil Ejec. Merc Escrito. 1 Acdo. Núm. Exp. 741/2024.

BBVA México, S.A., Institución de Banca Múltiple, Grupo Financiero BBVA México vs. Corporativo Tecnología Vulcano, S. de R. L. de C.V. y Lazarini Palomares Verónica Celia y Dávila Álvarez Salvador. Oral Mercantil O. M. 1 Acdo. Núm. Exp. 27/2024.

Berkley International Finanzas México, S.A. de C.V. vs. Oficinas y Escolares S.A. de C.V. Exh. Mercantil Exhorto. 1 Acdo. en Exhorto. Núm. Exp. 697/2024.

Corporativo Laudex Sapi de C.V. Sofom Enr vs. Jattar Linares Yused. Oral Mercantil Oral Merc. 1 Acdo. Núm. Exp. 824/2024.

Cuevas Orozco Gabriel vs. Manuel Eugenio Cuevas y Magaña, También Acostumbraba Usar el Nombre de Manuel E. Cuevas Magaña y Manuel Cuevas Magaña (su Sucesión). Oral Mercantil O. M. 1 Acdo. Núm. Exp. 770/2019.

Gálvez Martínez Marisol vs. Estrada Alarcón Vivaldo Marcel. Ejecutivo Mercantil Oral Oralidad Mercantil Ejec. Merc Oral. 1 Acdo. Núm. Exp. 317/2024.

Instituto del Fondo Nacional para el Consumo de Los Trabajadores vs. Morales Tavera Berenice. Oral Mercantil Oral Merc. 1 Acdo. Núm. Exp. 784/2024.

Instituto del Fondo Nacional para el Consumo de Los Trabajadores vs. Reyes Díaz Rocío Araceli. Oral Mercantil Oral Merc. 1 Acdo. Núm. Exp. 781/2024.

Joseph Ribkoff S.A. de C.V. vs. Lozada González Gregorio. Medios Preparatorios Mercantil Medios Preparatorios. 1 Acdo. Núm. Exp. 787/2024.

Metlife México S.A. vs. José Luis Aponte Maya. Oral Mercantil O. M. 1 Acdo. Núm. Exp. 854/2018.

Millar Suárez Juan vs. Porrás Contreras José Arturo y Ríos Piña Claudia Patricia. Oral Civil O. C. 1 Acdo. Núm. Exp. 254/2024.

Muñoz Buenrostro Luis Demetrio vs. Banca Afirme Sa Institución de Banca Múltiple Afirme Grupo Financiero. Oral Mercantil Oral Merc. 1 Acdo. Núm. Exp. 834/2024.

Nr Finance México S.A. de C.V. vs. Lorena y Béjarano Nute Lorena. Ejecutivo Mercantil Ejec. Merc Escrito. 1 Acdo. Núm. Exp. 491/2024.

Portenntum de México S.A. de C.V. vs. Sercasti S.A. de C.V. Ejecutivo Mercantil Ejec. Merc Oral. 1 Acdo. Núm. Exp. 257/2023.

Rodríguez Patiño José Guillermo vs. Chubb Seguros México S.A. Oral Mercantil O. M. 1 Acdo. Núm. Exp. 514/2023.

Secreto. Ejecutivo Mercantil Ejec. Merc Oral. 1 Acdo. Núm. Exp. 257/2023.

Secreto. Providencias Precautorias Mercantil Providencias. 1 Acdo. Núm. Exp. 634/2024.

Secreto. Ejecutivo Mercantil Providencias. 1 Acdo. en Incidente. Núm. Exp. 741/2024.

Secreto. Ejecutivo Mercantil Ejec. Merc-Cuantía. 1 Acdo. Núm. Exp. 794/2024.

Secreto. Ejecutivo Mercantil Ejec. Merc-Cuantía. 1 Acdo. Núm. Exp. 807/2024.

Secreto. Exh. Mercantil Exhorto. 1 Acdo. en Exhorto. Núm. Exp. 837/2024.

LA SECRETARIA DE ACUERDOS
LIC. ROSA ANGÉLICA BLANCO TORO

SECRETARÍA "B"
ACUERDOS DEL 4 DE NOVIEMBRE DEL 2024

Administraciones Cyberpower Global S.A. de C.V. vs. Dagatza Operadora de Productos y Servicios S.A. de C.V. Ejecutivo Mercantil 1 Acdo. Núm. Exp. 505/2024.

Caja de Previsión de la Policía Preventiva de la Ciudad de México vs. García López Raúl. Oral Civil Sre. 1 Acdo. Núm. Exp. 520/2024.

Comercializadora y Distribuidora Universal Magalvic S.A. de C.V. vs. Hdi Seguros S.A. de C.V. Pago de Seguro Oralidad Mercantil 1 Acdo. Núm. Exp. 392/2024.

Cruz Zamora Maribel vs. Vhg Promotora Iztacalco Sapi de C.V. Oral Civil 1 Acdo. Núm. Exp. 98/2024.

Daimler Financial Services Sociedad Anónima de Capital, Sociedad Financiera de Objeto Múltiple Entidad No Regulada vs. Madrid Rodríguez Dagoberto y Campos Torres Josefina. Ejecutivo Mercantil Oral Oralidad Mercantil Aprueba Convenio. 1 Acdo. Núm. Exp. 38/2022.

Figueroa Llamas María Lucero. No Definido No Definido 1 Acdo. en Expedientillo. Núm. Exp. 282/2023 Bis. 1.

Hauss Santisteban Carlos Bernardo vs. Bustamante Hernández José Manuel. Oral Mercantil 1 Acdo. Núm. Exp. 208/2023.

Ibarra Sandoval Marcos Vinicio vs. BBVA Seguros México, Sociedad Anónima de Capital Variable, Grupo Financiero BBVA México. Oral Mercantil 1 Acdo. en Exhorto. Núm. Exp. 782/2024.

Secreto. Ejecutivo Mercantil Oral Mercantil 1 Acdo. en Incidente. Núm. Exp. 398/2024 Prov Precautorias.

Secreto. Ejecutivo Mercantil Devol Exh. 1 Acdo. en Exhorto. Núm. Exp. 625/2024.

Secreto. Providencias Precautorias Mercantil 1 Acdo. Núm. Exp. 635/2024.

Secreto. Providencias Precautorias Mercantil 1 Acdo. Núm. Exp. 652/2024.

Secreto. Providencias Precautorias Mercantil 1 Acdo. Núm. Exp. 662/2024.

Secreto. Ejecutivo Mercantil 1 Acdo. en Exhorto. Núm. Exp. 750/2024.

Secreto. Ejecutivo Mercantil Desech. 1 Acdo. Núm. Exp. 785/2024.

SOLO CONSULTA
SOLO CONSULTA
SOLO CONSULTA

Secreto. Ejecutivo Mercantil Adm. 1 Acdo. Núm. Exp. 788/2024.
AUDIENCIA
Fuel Network S.A. de C.V. vs. Jaiservicio S.A. de C.V. Acta Aud. Prelim Oral Mercantil. 1 Audiencia. Núm. Exp. 225/2024.

LA SECRETARIA DE ACUERDOS
LIC. ROSA ANGÉLICA BLANCO TORO

SECRETARÍA "C"
ACUERDOS DEL 4 DE NOVIEMBRE DEL 2024

Altaltium Real Estate Solutions S.A. de C.V. y Santos Briones Sergio Julián vs. Morales Zavala Martha Isabel. Juris. Voluntaria Oral Civil 1 Acdo. Núm. Exp. 773/2024.
Arreguín Rodríguez Víctor Manuel vs. Martínez González Miguel. Ejecutivo Mercantil Oral Oralidad Mercantil 1 Acdo. Núm. Exp. 99/2024.
Banco Santander México Sa Institución de Banca Múltiple Grupo Financiero Santander México vs. Comercializadora Great Again S.A. de C.V. y Briones Aguilar Elizabeth Belén y Galán Razo José Fernando. Providencias Precautorias Oral Mercantil Exhorto. 1 Acdo. Núm. Exp. 349/2022.
BBVA México, S.A. Institución de Banca Múltiple, Grupo Financiero BBVA México vs. Vega Márquez Héctor Miguel. Otros Oralidad Mercantil 1 Acdo. en Expedientillo. Núm. Exp. 753/2023 Bis. 1.
Cortez Cruz Silvina vs. Liliana López Jiménez. Oral Mercantil 1 Acdo. Núm. Exp. 159/2016.
Instituto del Fondo Nacional para el Consumo de Los Trabajadores vs. Montemira García Víctor. Otros Oralidad Mercantil 3 Acdos. Núm. Exp. 376/2023.
Landaverde Velázquez Raúl su Sucesión vs. Sindicato de Trabajadores de la Cámara de Senadores. Oral Civil 1 Acdo. Núm. Exp. 693/2019.
Pereyda Cárdenas Irma Yolanda vs. Chubb Seguros México Sociedad Anónima. Exh. Oral Mercantil 1 Acdo. en Exhorto. Núm. Exp. 846/2024.
Plataform Steel, S.A. de C.V. vs. Solartem, S.A. de C.V. Medios Preparatorios Mercantil 1 Acdo. Núm. Exp. 539/2024.
Rosas Fernández Patricia vs. Marketing y Logística Empresarial S.A. de C.V. y Nombre Comercial Sonomedic. Otros Oralidad Mercantil Computo Emplazamiento. 1 Acdo. Núm. Exp. 513/2024.
Secreto. Ejecutivo Mercantil 1 Acdo. Núm. Exp. 793/2024.
Secreto. Ejecutivo Mercantil 1 Acdo. Núm. Exp. 796/2024.
Secreto. Providencias Precautorias Mercantil 1 Acdo. Núm. Exp. 830/2024.
Secreto. Exh. Mercantil 1 Acdo. en Exhorto. Núm. Exp. 849/2024.
Servicios Funerariosgg S.A. de C.V. vs. Advent International Corporation y Otro. Exhortos Oral Civil 1 Acdo. en Exhorto. Núm. Exp. 279/2024.
AUDIENCIA
Esqueda Gutiérrez Eduardo Alfredo vs. Aceves Rivas Jesús Jorge. Ejecutivo Mercantil Oral Oralidad Mercantil. 1 Audiencia. Núm. Exp. 483/2023.

LA SECRETARIA DE ACUERDOS
LIC. IMELDA HERNÁNDEZ VALENCIA

TERCERO DE LO CIVIL DE PROCESO ORAL

SECRETARÍA "A"
ACUERDOS DEL 4 DE NOVIEMBRE DEL 2024

Autofinanciamiento México, S.A. de C.V. vs. Carvajal Fuentes Mario Pablo. Oral Mercantil Girese Exhorto. 1 Acdo. Núm. Exp. 412/2018.
BBVA México, S.A., Institución de Banca Múltiple, Grupo Financiero BBVA México vs. Crotte Alvarado Amado y Shaun Butt. Ejecutivo Mercantil Oral Oralidad Mercantil Se Admite. 1 Acdo. Núm. Exp. 814/2024.
Cap Technologies S.A. de C.V. vs. Hernández Murillo María Guadalupe. Otros Oralidad Mercantil Impresión de Correo. 1 Acdo. Núm. Exp. 504/2024.
Corporativo Laudex, S.A. P. I. de C.V., Sofom, E. N. R vs. Ochoa Villafuerte Romelia. Otros Oralidad Mercantil Comparecencia Recibe Oficio. 1 Acdo. Núm. Exp. 653/2022.
Cuéllar Fisher Alfredo Antonio vs. Cain Yermia Eduardo y Levy Yermia Elías y Class Bienes Raíces S.A. de C.V. Otros Oralidad Mercantil Autr. Sigj. 1 Acdo. Núm. Exp. 291/2024.
Escudero y Strevel María de Los Ángeles vs. Seguros Ve por más S.A., Grupo Financiero Ve por Más. Otros Oralidad Mercantil Sin Lugar. 1 Acdo. Núm. Exp. 354/2024.
Gallardo García Óscar Brandon vs. Strategic Capital Agency S.A. P. I. de C.V. Otros Oralidad Mercantil Dada Cuenta. 1 Acdo. Núm. Exp. 304/2024.
Hernández Morales Christian Alejandro vs. Inmobiliaria 9, S.A. P. I. de C.V. Otros Oralidad Mercantil Oficio. 1 Acdo. Núm. Exp. 112/2023.
Portafolio de Negocios S.A. de C.V., Sofom, E. R vs. Espacios 6, S.A. de C.V. y Escalante Ortiz Arturo y Coronado Tovar Ma. Griselda. Providencias Precautorias Oral Mercantil Oficio. 1 Acdo. Núm. Exp. 91/2024.
Ruíz Chávez Gisela y Elizarraraz Gallegos Omar vs. Axa Seguros, S.A. de C.V. Otros Oralidad Mercantil por Hechas Las Manifestaciones. 1 Acdo. Núm. Exp. 572/2023.
Sánchez Celis Tomás vs. Manzo de Díaz y/o María Teresa y Manzo de Díaz Ma. Teresa. Ord. Civil Comparecencia Recibe Documentos. 1 Acdo. Núm. Exp. 762/2024.
Secreto vs. Secreto y Secreto. Ejecutivo Mercantil Autorización. 1 Acdo. Núm. Exp. 273/2021.
Secreto. Providencias Precautorias Oral Mercantil Correo Cnvb. 1 Acdo. Núm. Exp. 462/2024.
Secreto. Otros Oralidad Mercantil Exh. Sin Diligenciar. 2 Acdos. Núm. Exp. 481/2024.
Secreto. Ejecutivo Mercantil Auto. 1 Acdo. Núm. Exp. 803/2024.
Socafi S.A. de C.V. vs. Arzate Serrano Roberto y Hernández Guillén Faustino. Otros Oralidad Mercantil Vista. 1 Acdo. Núm. Exp. 483/2024.
Treviño García También Conocida como Martha Beatriz Treviño de Lavín Martha Beatriz vs. Inmobiliaria Comercial Tulyehualco, S.A. de C.V. Proforma Oralidad Civil Sin Lugar. 1 Acdo. Núm. Exp. 213/2024.

LA SECRETARIA DE ACUERDOS
LIC. NALLELY MARURE ÁLVAREZ

SECRETARÍA "B"
ACUERDOS DEL 4 DE NOVIEMBRE DEL 2024

Cibusservicia S.A. de C.V. vs. Upax Gs S.A. de C.V. Otros Oralidad Civil Razon Agreguese. 1 Acdo. en Amparo. Núm. Exp. 126/2024.
Gascón Guerrero Alberto Raúl vs. Banco Nacional de México, S.A., Integrante del Grupo Financiero Banamex. Otros Oralidad Mercantil Razon Agreguese. 1 Acdo. en Amparo. Núm. Exp. 236/2024 Amparo Demandada.
González Carreño Héctor vs. Katzman Fishman Steven Michael. Oral Civil Turnar Cedula. 1 Acdo. Núm. Exp. 757/2024.
Industria la Fama S.A. de C.V. vs. Tienda Súper Precio S.A. de C.V. Oral Mercantil Exh. Admisorio. 1 Acdo. en Exhorto. Núm. Exp. 846/2024.
Navistar Financial, S.A. de C.V. Sociedad Financiera de Objeto Múltiple, Entidad Regulada vs. González Salinas Felipe. Ejecutivo Mercantil Disposición. 1 Acdo. Núm. Exp. 807/2024.
Secreto. Providencias Precautorias Oral Mercantil Autorización. 1 Acdo. Núm. Exp. 167/2024.
Secreto. Otros Oralidad Mercantil Comparecencia. 1 Acdo. Núm. Exp. 486/2024.
Secreto. Providencias Precautorias Oral Mercantil Devolución de Documentos. 1 Acdo. Núm. Exp. 527/2024.
Secreto. Ejecutivo Mercantil Oral Oralidad Mercantil Destrucción. 1 Acdo. Núm. Exp. 607/2024.
Secreto. Ejecutivo Mercantil Comparecencia. 1 Acdo. Núm. Exp. 616/2024.
Secreto. Ejecutivo Mercantil Destrucción. 1 Acdo. Núm. Exp. 677/2024.
Secreto. Ejecutivo Mercantil Destrucción. 1 Acdo. Núm. Exp. 717/2024.
Secreto. Providencias Precautorias Mercantil Auto. 1 Acdo. Núm. Exp. 725/2024.
Secreto. Ejecutivo Mercantil Oral Oralidad Mercantil Auto. 1 Acdo. Núm. Exp. 767/2024.
Secreto. Ejecutivo Mercantil Autorización. 1 Acdo. Núm. Exp. 785/2024.

SOLO CONSULTA
SOLO CONSULTA
SOLO CONSULTA

Secreto. Oral Mercantil Se Admite. 1 Acdo. Núm. Exp. 795/2024.
Secreto. Ejecutivo Mercantil Prevención. 1 Acdo. Núm. Exp. 837/2024.
Secreto. Ejecutivo Mercantil Prevención. 1 Acdo. Núm. Exp. 855/2024.
Sofom Inbursa S.A. de C.V., Sofom, E. R., Grupo Financiero Inbursa vs. Sampallo Cruz María Isabel. Otros Oralidad Mercantil Autorización. 1 Acdo. Núm. Exp. 276/2024.
Unifin Financiera, S.A. B. de C.V., (Anteriormente Unifin Financiera, S.A. B. de C.V., Sofom, E. N. R.) vs. Empresa de Gruas y Traslados de Jalisco S.A. de C.V. y Soluciones Integrales de Alta Tensión, S.A. de C.V. y Prieto Chacón David Mauricio. Otros Oralidad Mercantil Exh. Sin Diligenciar. 1 Acdo. Núm. Exp. 6/2024.

LA SECRETARIA DE ACUERDOS
LIC. MARÍA DEL REFUGIO ROCHA CASTAÑEDA

SECRETARÍA "C"
ACUERDOS DEL 4 DE NOVIEMBRE DEL 2024

Aceros Fortuna, S. de R. L. de C.V. vs. Distribuidora de Bronces y Metales Especiales, S.A. de C.V., Antonio Sánchez Rivas y Guadalupe Natchelli Pérez Morales. Oral Mercantil Se Cierra Tomo I. 1 Acdo. Núm. Exp. 120/2021.
Aceros Fortuna, S. de R. L. de C.V. vs. Distribuidora de Bronces y Metales Especiales, S.A. de C.V., Antonio Sánchez Rivas y Guadalupe Natchelli Pérez Morales. Oral Mercantil Abre Tomo Ii-Exhibe Edictos. 1 Acdo. Núm. Exp. 120/2021 Tomo Ii.
Aguilar Valdez Norma Hilda vs. Mazal Desarrollos Productivos S.A. de C.V. y F. M. Centro Urbano S.A. de C.V. Otros Oralidad Civil Expídase Copia Certificada. 1 Acdo. Núm. Exp. 188/2023.
Auto Amecah, S.A. de C.V. vs. Santos Sibaja Mercedes Guadalupe y Rosales Pérez Beda. Providencias Precautorias Mercantil Comparecencia. 1 Acdo. Núm. Exp. 720/2024.
Balderas Martínez Rosa María vs. Herrera Pérez Óscar Mauro. Oral Civil Desechamiento. 1 Acdo. Núm. Exp. 799/2024.
Domínguez Cerón Leslie Estrella vs. Intermediación Inmobiliaria Gutza, S.A. de C.V. Otros Oralidad Mercantil Se Declara Nul. de Emplazamiento. 1 Acdo. Núm. Exp. 528/2024.
Fernández Palazuelos María de Lourdes vs. Díaz Gómez Diana. Otros Oralidad Civil Se Pone a Disposición Oficio y Edictos. 1 Acdo. Núm. Exp. 49/2024.
Ford Credit de México, S.A. de C.V. Sofom E. R vs. Fernández Barragán Rosario Monzerrat. Ejecutivo Mercantil Oral Oralidad Mercantil Desistimiento de la Demanda. 1 Acdo. Núm. Exp. 568/2024.
Gas Metropolitano S.A. de C.V. vs. Escore Alimentos S.A. de C.V. Otros Oralidad Mercantil Se Pone a Disposición Oficios. 1 Acdo. Núm. Exp. 669/2022.
Gaytán Rodríguez Angélica vs. BBVA Seguros México S.A., Grupo Financiero BBVA México. Oral Mercantil Ratificado que Sea, Se Acordará Lo Conducente. 3 Acdos. Núm. Exp. 639/2024.
González Ayala Salvador vs. Seguros Banorte S.A. de C.V., Grupo Financiero Banorte. Otros Oralidad Mercantil Ced. Sin Diligenciar-Vista. 1 Acdo. Núm. Exp. 420/2024.
HSBC México, S.A., Institución de Banca Múltiple, Grupo Financiero HSBC División Fiduciaria en su Carácter de Fiduciario en el Fideicomiso No. F/234036 vs. Alonzo Montoya María de Los Angeles. Otros Oralidad Mercantil Auto. 1 Acdo. Núm. Exp. 290/2016 Tomo Ii.
Leal Martínez su Sucesión Ricardo vs. Chubb Seguros México, S.A. y Banco Regional S.A., Institución de Banca Múltiple, Banregio Grupo Financiero. Otros Oralidad Mercantil Comparecencia. 1 Acdo. Núm. Exp. 468/2023 Tomo Ii.
Levi Strauss de México S.A. de C.V. vs. Rui Carlos Araujo Da Silva. Oral Civil Prevención. 1 Acdo. Núm. Exp. 850/2024.
Pavimentos y Pavimentos Savy, S.A. de C.V. vs. Fondika, S.A. de C.V. Distribuidora de Acciones de Fondos de Inversión. Juris. Voluntaria Mercantil Turnar a Cédula. 2 Acdos. Núm. Exp. 738/2024.
Perfumes y Esencias Fraiche, S.A. de C.V. y Supracare, S.A. de C.V. vs. Altriatec, S.A. de C.V. Otros Oralidad Mercantil Sin Lugar a Proveer de Conformidad. 2 Acdos. Núm. Exp. 289/2024.
Préstamos Felices en 15 Minutos, S.A. de C.V., Sofom, E. N. R vs. Mejía Acosta María Luisa. Otros Oralidad Mercantil Contestación de Demanda-Vista Excepciones y Defensas. 1 Acdo. Núm. Exp. 519/2024.
Reyes Meneses María Gisela Alejandra vs. Banco Mercantil del Norte, S.A., Institución de Banca Múltiple, Grupo Financiero Banorte. Otros Oralidad Mercantil Razón de Emplazamiento. 1 Acdo. Núm. Exp. 590/2024.
Ruíz Poo Javier vs. A. B. H. Edificaciones y Proyectos, S.A. de C.V. y Aceves Mejía Luis Gerardo. Ejecutivo Mercantil Oral Oralidad Mercantil Minuta. 1 Acdo. en Seccion_De_Ejecución. Núm. Exp. 550/2023.
Secreto. Providencias Precautorias Mercantil Acumulación. 1 Acdo. Núm. Exp. 839/2024.
Secreto. Ejecutivo Mercantil Prevención. 1 Acdo. Núm. Exp. 848/2024.
Secreto. Ejecutivo Mercantil Prevención. 1 Acdo. Núm. Exp. 849/2024.
Tapia Reynoso Delia vs. Óscar Alberto Blancarte Pimentel. Oral Civil Prevención. 1 Acdo. Núm. Exp. 838/2024.

LA SECRETARIA DE ACUERDOS
LIC. EDITH CANDELARIO VARGAS

CUARTO DE LO CIVIL DE PROCESO ORAL

SECRETARÍA "A"
ACUERDOS DEL 4 DE NOVIEMBRE DEL 2024

Aredsa Soluzione In Ingeniería & Architectuur S.A. de C.V. vs. Estudios Clínicos Dr. Tj Oriard S.A. de C.V. Oral Mercantil Vista 3 Días-Excepciones. 1 Acdo. Núm. Exp. 387/2024.
Avilés Hernández Guillermo vs. Hernández Flores María de Los Ángeles y Celso Machuca Romualdo. Oral Mercantil Autorización. 1 Acdo. Núm. Exp. 111/2020.
Banca Afirme Sa Institución de Banca Múltiple Afirme Grupo Financiero vs. Gs Centro Farmacéutico S.A. de C.V. y Silva Moreno Eduardo y Sánchez Alatriste María Teresa y Silva Sánchez Andrea Beatriz. Ejecutivo Mercantil Oral Mercantil Agendo Cita Turno Cedula. 1 Acdo. Núm. Exp. 240/2024.
Go Youngjin vs. Aerovías de México S.A. de C.V. Oral Mercantil Acta Juic. -Turno Oficios. 1 Acdo. Núm. Exp. 111/2024.
Instituto del Fondo Nacional para el Consumo de Los Trabajadores vs. Esquivel Hernández Salvador. Otros Oralidad Mercantil Mandato Turno Cedula. 1 Acdo. Núm. Exp. 584/2023.
Instituto del Fondo Nacional para el Consumo de Los Trabajadores vs. Ortiz León Michelle Fabiola. Otros Oralidad Mercantil Cedula Sin Practicar Se Da Vista. 1 Acdo. Núm. Exp. 387/2023.
López de la Torre Raúl Nivardo vs. García Pérez Nicasio Alejandro. Oral Mercantil Admisorio-Elaborar Cedula-No Se Admiten Providencias Precautorias. 1 Acdo. Núm. Exp. 697/2024.
Nr Finance México S.A. de C.V. vs. José Dolores. Ejecutivo Mercantil Autorizaciones. 1 Acdo. Núm. Exp. 491/2024.
Proveedora de Alimentos Maya S.A. de C.V. vs. Grupo Industrial Mexicano Gadi S.A. de C.V. Oral Mercantil Admisorio-Elaborar Cedula. 1 Acdo. Núm. Exp. 831/2024.
Scotiabank Inverlat Sa Institución de Banca Múltiple Grupo Financiero Scotiabank Inverlat vs. Cartograf S.A. de C.V. y Paramo Riestra Juan José. Otros Oralidad Mercantil 3 Días Ratificar Firma. 1 Acdo. Núm. Exp. 331/2021 Segundo Tomo.
Secreto Providencias Precautorias Mercantil Se Admite Apelación-Turno Sala. 1 Acdo. Núm. Exp. 624/2024.
Secreto. Ejecutivo Mercantil Cedula Sin Practicar Se Da Vista. 1 Acdo. Núm. Exp. 687/2024.
Secreto. Ejecutivo Mercantil Requerimiento de Documentos-3 Días. 1 Acdo. Núm. Exp. 884/2024.
Secreto. Ejecutivo Mercantil Turno Cedula. 1 Acdo. Núm. Exp. 591/2024.
NO PUBLICADO
Secreto Ejecutivo Mercantil Oral Mercantil Turno Oficios 1 Acdo. Núm. Exp. 277/2024.
AUDIENCIA
Chávez Canales Virginia vs. Planea Tu Bien S.A. de C.V. Acta Juic. -Convn. Oral Civil. 1 Audiencia. Núm. Exp. 317/2024.

SENTENCIA DEFINITIVA DEL 4 DE NOVIEMBRE DEL 2024

Mejía Flores Rosa Elena vs. Nespereira Bermúdez Antonio y Banco Nacional de Obras y Servicios Públicos, S.N.C. Institución de Banca de Desarrollo como Fiduciario en el Fideicomiso Fondo Nacional de Habitaciones Populares (Fonhapo). Prescrip. Positiva Oralidad Civil Sent. Def. 1 Núm. Exp. 604/2023

LA SECRETARIA DE ACUERDOS
LIC. VERÓNICA SANDOVAL COVA

SOLO CONSULTA
SOLO CONSULTA
SOLO CONSULTA

SECRETARÍA "B"
ACUERDOS DEL 4 DE NOVIEMBRE DEL 2024

Autofinanciamiento México S.A. de C.V. vs. Hernández Mejía Laura y Hernández Mejía Oscar Oral Mercantil No Ha Lugar a Acordar de Conformidad. 1 Acdo. Núm. Exp. 20/2017. Tomo II

Banco Santander México, S.A., I. B. M., Grupo Financiero Santander México vs. Gestión de Infraestructura Inmobiliaria S.A. de C.V. y Cuevas Castro María Fernanda. Ejecutivo Mercantil Oral Oralidad Mercantil Concluido por Pago-Oficio Siara-Turno-Devuélvase Documentos. 1 Acdo. Núm. Exp. 168/2022 Tomo II.

Cei Cor Capital Sociedad Anónima de Capital Variable Sociedad Financiera de Objeto Múltiple Entidad No Regulada vs. Ramírez Olvera Christian. Oral Mercantil Desechado. 1 Acdo. Núm. Exp. 765/2024.

Secreto Ejecutivo Mercantil Oral Mercantil No Ha Lugar a Acordar de Conformidad. 1 Acdo. Núm. Exp. 548/2024.

Secreto. Ejecutivo Mercantil Ya Se Agendó Cita-Elaborar Cedula-Turno. 1 Acdo. Núm. Exp. 622/2024.

Secreto. Oral Mercantil Deberá Estarse a Constancias. 1 Acdo. Núm. Exp. 502/2024.

Secreto. Providencias Precautorias Oral Mercantil Requerimiento de Documentos-3 Días. 1 Acdo. Núm. Exp. 835/2024.

EL SECRETARIO DE ACUERDOS POR MINISTERIO DE LEY
LIC. ALFREDO PULIDO HERNÁNDEZ

SECRETARÍA "C"
ACUERDOS DEL 4 DE NOVIEMBRE DEL 2024

Fernández Peña Delia vs. Notario Pública Número 198 de la Ciudad de México Licenciado Enrique Almanza Pedraza y Cea Reyes Alfonso y Director del Registro Público de la Propiedad y del Comercio de la Ciudad de México. Nul. de Contrato Oralidad Civil Recibe Documentos. 1 Acdo. Núm. Exp. 773/2024.

Fondo para el Desarrollo Social de la Ciudad de México y Nacional Financiera Sociedad Nacional de Crédito Institución de Banca de Desarrollo Fiduciaria en el Fideicomiso Denominado Fondo para el Desarrollo Social de la Ciudad de México vs. Mendoza Salazar Jéssica Adriana y Salazar Moreno Rosalba. Cump. de Contrato Oralidad Mercantil Turno Oficios. 1 Acdo. Núm. Exp. 449/2024.

Humphrey Gamboa Alan vs. Recicladora de Propiedades y Viviendas Mexicanas, S.A. de C.V. (Revimex) y Rehabilitadora de Propiedades Mexicanas S de R.L. de C.V. y Vidal Pahissa Joan. Resc. de Contrato Oralidad Mercantil Vista Con Oficio. 1 Acdo. Núm. Exp. 186/2023.

Raíces Dr. Jiménez, S.A. vs. Cordero Guzmán Salvador y Muñiz Sánchez Jaime. Oral Mercantil Recibe Documentos. 1 Acdo. Núm. Exp. 729/2024.

Secreto. Providencias Precautorias Mercantil para que Obre como Corresponda Folio Siara. 1 Acdo. Núm. Exp. 346/2024.

Secreto. Ejecutivo Mercantil Oral Oralidad Mercantil Turno Cédula. 1 Acdo. Núm. Exp. 349/2022.

Secreto. Ejecutivo Mercantil Turno Cédula. 1 Acdo. Núm. Exp. 433/2024.

Secreto. Providencias Precautorias Oral Mercantil por Enterada-Turno Oficios. 1 Acdo. Núm. Exp. 439/2024.

Vallarino Machorro Jenifer vs. Bazaldua Monter Rosa Irlandina. Cump. de Contrato Oralidad Civil Prevención. 1 Acdo. Núm. Exp. 829/2024.

SENTENCIA INTERLOCUTORIA

Llante Vargas Javier vs. Banco Nacional de México, S.A. Integrante del Grupo Financiero Banamex. Otros Oralidad Mercantil Sent. Interl. 1 Núm. Exp. 573/2023

SENTENCIA DEFINITIVA DEL 4 DE NOVIEMBRE DEL 2024

Liberty Fianzas, S.A. de C.V. vs. Soluciones en Construcción y Desarrollo Córdova, S.A. de C.V. y Inmobiliaria Mara, S.A. de C.V. Ejecutivo Mercantil Oral Oralidad Mercantil Sent. Def. 1 Núm. Exp. 326/2023

EL SECRETARIO DE ACUERDOS
LIC. ALFREDO PULIDO HERNÁNDEZ

QUINTO DE LO CIVIL DE PROCESO ORAL

SECRETARÍA "A"
ACUERDOS DEL 4 DE NOVIEMBRE DEL 2024

Alfaro Méndez Ma Teresa vs. Troncoso 620 S.A. de C.V. Cump. de Contrato Oralidad Civil 1 Acdo. Núm. Exp. 804/2022.

Amaro Palacios Adriana vs. González Ocampo Karina. Cump. de Contrato Oralidad Civil 1 Acdo. Núm. Exp. 210/2022.

Ávila Olivares Janet vs. Mig Investment Sapi de C.V. y Zamora Flores Gregorio Adrián y Zamora Flores José Agustín y Ortega Zamora Martín Eduardo y Lambreton López Ostoloza Ricardo José y Alberts Ponce Jorge Enrique. Oral Mercantil 1 Acdo. Núm. Exp. 807/2024.

Caja de Previsión de la Policía Preventiva de la Ciudad de México vs. Vázquez Toledano Gabriel. Oral Civil 1 Acdo. Núm. Exp. 524/2024.

Corporativo Laudex, S.A. P. I. de C.V. Sofom, E. N. R vs. Eder Alfredo Sánchez Álvarez y Alfredo Sánchez Valdez. Oral Mercantil 1 Acdo. en Expedientillo. Núm. Exp. 100/2019.

Ferreira Espinoza Rosa María vs. Rosendo Mejía Castro. Oral Civil 1 Acdo. en Expedientillo. Núm. Exp. 121/2020 Bis. 2.

Gamboa Bernal Gabriela vs. Inmovent México Soluciones Patrimoniales S.A. de C.V. Oral Mercantil Adm. 1 Acdo. Núm. Exp. 794/2024.

Gil Montalvo Aída vs. Genaro López López, Claudio López López y Adalberta Velasco López. Oral Civil 1 Acdo. Núm. Exp. 471/2019.

Gm Financial de México Sociedad Anónima Entidad Regulada vs. Unifin Financiera Sociedad Anónima Bursatil de Capital Variable. Ejecutivo Mercantil Expedientillo-Exh-Amp. 1 Acdo. en Expedientillo_Del_Cuaderno. Núm. Exp. 657/2024 Expdllo. de Amparo 65/2022-IV.

González Rubio Romero Elvia Lizette vs. Cemc y Asociados S.A. de C.V. Oral Mercantil Acu-Prev. 1 Acdo. Núm. Exp. 840/2024.

Herrasti Bolaños Hugo Víctor vs. Mapfre México S.A. Oral Mercantil 1 Acdo. Núm. Exp. 834/2024.

Hifin Solution S.A. de C.V. vs. Olvera López Naira y Palacios Mora Juan Manuel. Oral Mercantil Acu-Des. 1 Acdo. Núm. Exp. 827/2024.

Instituto del Fondo Nacional para el Consumo de Los Trabajadores vs. Suaste Reynoso Daniel Martín. Oral Mercantil 1 Acdo. Núm. Exp. 487/2024.

Lemus Quijano Jorge Alejandro vs. Guillén Olmos Emmanuel y Goytia Rosas Selenne del Rocío. Oral Mercantil 1 Acdo. Núm. Exp. 177/2024.

Macías Rojas Benjamín vs. Banco Azteca Sa Institución de Banca Múltiple. Oral Mercantil 1 Acdo. Núm. Exp. 610/2023.

Pierre Marc René vs. Institución Bancaria Denominada BBVA Seguros México, S.A. de C.V., Grupo Financiero BBVA México. Exh. Mercantil 1 Acdo. en Exhorto. Núm. Exp. 751/2024.

Plaza Insurgentes Sur S.A. de C.V. vs. Mediagnostic S.A. de C.V. Oral Mercantil 1 Acdo. Núm. Exp. 334/2024.

Secreto. Ejecutivo Mercantil 1 Acdo. Núm. Exp. 677/2024.

Secreto. Providencias Precautorias Mercantil Puesta. 1 Acdo. Núm. Exp. 684/2024.

Secreto. Ejecutivo Mercantil 1 Acdo. Núm. Exp. 731/2024.

Secreto. Ejecutivo Mercantil 1 Acdo. Núm. Exp. 767/2024.

Secreto. Ejecutivo Mercantil Oral Mercantil 1 Acdo. Núm. Exp. 784/2024.

Secreto. Providencias Precautorias Mercantil 1 Acdo. Núm. Exp. 787/2024.

Secreto. Ejecutivo Mercantil Oral Mercantil 2 Acdos. Núm. Exp. 814/2024.

Secreto. Ejecutivo Mercantil 1 Acdo. Núm. Exp. 837/2024.

Secreto. Providencias Precautorias Mercantil Req. Doc. 1 Acdo. Núm. Exp. 841/2024.

LA SECRETARIA DE ACUERDOS
LIC. ADRIANA PATIÑO VÁZQUEZ

SECRETARÍA "B"
ACUERDOS DEL 4 DE NOVIEMBRE DEL 2024

Arenas Juárez José Guadalupe vs. Juárez Olvera José Héctor. Oral Civil Razón Actuarial D. 1 Acdo. Núm. Exp. 980/2019.

SOLO CONSULTA
SOLO CONSULTA
SOLO CONSULTA

Autofinanciamiento México, S.A. de C.V. vs. Ortiz García Sandra Luz, Gónzalez Márquez Luís Felipe y Cabrera Cortez Petra. Oral Mercantil Disposición Exhorto. 1 Acdo. Núm. Exp. 288/2018 Tomo II.

Banco Santander (México), Sociedad Anónima, Institución de Banca Múltiple, Grupo Financiero Santander México vs. Apoman Sociedad Anónima de Capital Variable y Wells Fargo Bank, N. A. Cump. de Contrato Oralidad Mercantil Sin Lugar a Proveer. 1 Acdo. Núm. Exp. 225/2022.

Buenrostro Martínez Bertha Alicia vs. Villa Gómez Ramón. Ejecutivo Mercantil Oral Mercantil Exhibe Comprobante Transferencia. 1 Acdo. Núm. Exp. 355/2023.

De Araluce Vega María Elena vs. Román Rodríguez Yésica y También Conocida como Yesika Román Rodríguez. Oral Mercantil Admisorio. 1 Acdo. Núm. Exp. 792/2024.

García Ramírez Miguel Ángel y García López Miguel Ángel vs. Medrano García Jesús y Medrano García Ricardo. Providencias Precautorias Oral Mercantil Disposición Oficios. 1 Acdo. Núm. Exp. 68/2023.

Garnica Toral Laura Judith su Sucesión vs. Seguros BBVA Bancomer S.A. de C.V. Grupo Financiero BBVA Bancomer y BBVA México Sa Institución de Banca Múltiple Grupo Financiero BBVA México. Cump. de Contrato Oralidad Mercantil Concluido. 1 Acdo. Núm. Exp. 738/2023.

Grupo Corporativo Patrimonial S.C. vs. Banco Mercantil del Norte Sa Institución del Norte Sa Institución de Banca Múltiple Grupo Financiero Banorte. Ejecutivo Mercantil Ordena Cédula. 1 Acdo. Núm. Exp. 708/2024.

Instituto de Seguridad y Servicios Sociales de Los Trabajadores del Estado vs. Linda América Escamilla. Oral Civil Deberá Estarse. 1 Acdo. Núm. Exp. 315/2014.

Instituto del Fondo Nacional para el Consumo de Los Trabajadores vs. Ramírez Ramírez Linda Érika. Oral Mercantil Auto de Ejecc. Con Efectos de Mandamiento en Forma. 1 Acdo. Núm. Exp. 712/2023.

Jiménez Jiménez Joaquín vs. Romero Pereyra Antonio y Téllez Martínez Norma. Oral Mercantil Ordena Cédula. 1 Acdo. Núm. Exp. 75/2016.

Nacional Financiera, S.N.C., Institución de Banca de Desarrollo, en su Carácter de Fiduciaria en el Contrato de Fideicomiso Irrevocable Identificado Con el Número 80730 vs. Transteel Metal, S.A. de C.V. y Yescas Olvera Filiberto Adolfo y González Guzmán Claudia. Cump. de Contrato Oralidad Mercantil Contestación. Se Reserva. 1 Acdo. Núm. Exp. 220/2024.

Navistar Financial, Sociedad Anónima de Capital Variable, Sociedad Financiera de Objeto Múltiple Entidad Regulada vs. García Edin Miguel. Medios Preparatorios Oral Mercantil Ordena Exhorto. 1 Acdo. Núm. Exp. 242/2022.

Osornio Martínez Agustín Adrián vs. Grupo Nacional Provincial Sab. Cump. de Contrato Oralidad Mercantil Acuerdo. Cm. Cnv. 1 Acdo. Núm. Exp. 475/2024.

Pasión por la Potencialización de México S.A. de C.V. vs. Tfv México Operations S.A. de C.V. y Hernández Nieto Óscar y También Conocido como Óscar Miguel Hernández Nieto. Oral Mercantil Acuerdo. 2 Acdos. Núm. Exp. 285/2024.

Secreto. Providencias Precautorias Mercantil Disposición Oficio. 1 Acdo. Núm. Exp. 800/2024.

Secreto. Providencias Precautorias Mercantil Respuesta Rppyc. 2 Acdos. Núm. Exp. 412/2024.

Secreto. Providencias Precautorias Oral Mercantil Acuerdo. Rp. 1 Acdo. Núm. Exp. 550/2024.

Tecnología Especializada Asociada de México S.A. de C.V. vs. Vixeon Mexicana S.A. de C.V. Oral Mercantil Solicita Copias Certificadas. 1 Acdo. Núm. Exp. 292/2024.

Unifin Credit, S.A. de C.V., Sociedad Financiera de Objeto Múltiple, Entidad No Regulada vs. Tecnología en Sistemas XXI, S.A. de C.V. y Alberto Urquiza Quiroz. Oral Mercantil Caducidad. 1 Acdo. Núm. Exp. 132/2020.

AUDIENCIA

Vega Venture Exports, S. de R. L. de C.V. vs. Administración Los Filos, S.A. P. I. de C.V., Filial de Grupo Equinox Gold. Acta de Aud. Preliminar. Cump. de Contrato Oralidad Mercantil. 1 Audiencia. Núm. Exp. 215/2024 Incompetencia que Remite el Jdo. 47 Civil de la Cdmx.

LA SECRETARIA DE ACUERDOS
LIC. PATRICIA MEMBRILLO RIVERA

SECRETARÍA "C"
ACUERDOS DEL 4 DE NOVIEMBRE DEL 2024

Altaltium Real Estate Solutions Sociedad Anónima de Capital Variable y Jiménez Martínez María de Jesús vs. Medrano Pérez Claudia Alicia y Ramírez Romanillos Pablo Jorge. Juris. Voluntaria Mercantil Autorización. 1 Acdo. Núm. Exp. 246/2024.

Briones Reyes Adrián vs. Credi Jassan Ramón. Oral Civil Admisorio. 1 Acdo. Núm. Exp. 839/2024.

Canon Mexicana S de R.L. de C.V. vs. Copyrent del Noroeste S.A. de C.V. Oral Mercantil Puesta a Disposición. 1 Acdo. Núm. Exp. 796/2024.

De Lage Landen Sociedad Anónima de Capital Variable Sociedad Financiera de Objeto Múltiple Entidad No Regulada vs. López Olvera Cupertino y Zúñiga Chávez Yolanda y Ponce Balderas Benigno. Ejecutivo Mercantil Desechamiento. 1 Acdo. Núm. Exp. 743/2024.

Koe Mexicana Sapi de C.V. y Urbitt S.A. de C.V. vs. Arellano Cruz José Dolores y Mapfre México S.A. No Definido No Definido 1 Acdo. Núm. Exp. 846/2024.

Kubo Financiero S.A. de C.V. Sfp vs. Rodríguez Rodríguez Óscar Eduardo. Oral Mercantil 1 Acdo. Núm. Exp. 830/2024.

Red Amigo Dal Sapi de C.V. Sofom Enr vs. Construcciones Divova S de R.L. de C.V. y Álvarez Castrejón Julio. Ejecutivo Mercantil Oral Mercantil Desechamiento. 1 Acdo. Núm. Exp. 783/2024.

Secreto. Ejecutivo Mercantil 1 Acdo. Núm. Exp. 809/2024.

Secreto. Ejecutivo Mercantil Desbloqueo de Cuentas. 1 Acdo. Núm. Exp. 656/2024.

Secreto. Ejecutivo Mercantil Prevención. 1 Acdo. Núm. Exp. 829/2024.

Secreto. Ejecutivo Mercantil Puesta a Disposición. 1 Acdo. Núm. Exp. 789/2024.

Secreto. Providencias Precautorias Mercantil 1 Acdo. Núm. Exp. 826/2024.

Secreto. Providencias Precautorias Mercantil Turno Oficios. 2 Acdos. Núm. Exp. 233/2024.

Solís y González María del Carmen su Sucesión vs. Inmobiliaria y Fraccionadora la Guardiana Sa y Banco Nacional de México Sa Integrante del Grupo Financiero Banamex y Banco Autofin México Sa Institución de Banca Múltiple. Oral Civil 1 Acdo. Núm. Exp. 299/2024.

Transfintra Sapi de C.V. vs. Grupo Esplendor Condesa S.A. de C.V. y Anguiano Aguilar Yoshio. Oral Mercantil Puesta a Disposición. 1 Acdo. Núm. Exp. 816/2024.

Tuperm S.A. de C.V. vs. Alquimiadigital Mx S.A. de C.V. Oral Mercantil Admisión. 1 Acdo. Núm. Exp. 786/2024.

Unifin Financiera Sab de C.V. vs. Fletes Romo de Allende S.A. de C.V. y Fabricación de Estructuras y Tanques de Almacenamiento S.A. de C.V. y Castan Guzmán Canevari. Oral Mercantil 1 Acdo. Núm. Exp. 119/2024.

SENTENCIA INTERLOCUTORIA

Hernández Medina Alicia y Ávila Mendoza José Luis vs. Rosas Domínguez Daniel. Oral Civil Sent. Interl. 1 Núm. Exp. 433/2023

EL SECRETARIO DE ACUERDOS
LIC. JEAN URIEL JUSEPPE HERNÁNDEZ

SEXTO DE LO CIVIL DE PROCESO ORAL

SECRETARÍA "A"
ACUERDOS DEL 4 DE NOVIEMBRE DEL 2024

Apr Cargo Group, S.A. de C.V. vs. Asia México Aa, S. de R. L. de C.V. Oral Mercantil 1 Acdo. Núm. Exp. 691/2022.

Caja de Previsión de la Policía Preventiva de la Ciudad de México vs. Contreras Galindo David. Oral Civil 1 Acdo. Núm. Exp. 764/2024.

Instituto del Fondo Nacional para Consumo de Los Trabajadores vs. Polo Acosta Marcos Aarón. Oral Mercantil 1 Acdo. Núm. Exp. 664/2023.

Noriega Aragón Ángel vs. Goya Escobedo Carlos Manuel y Desarrollos Tupiso S.A. de C.V. Oral Mercantil 1 Acdo. Núm. Exp. 824/2024.

Operadora Coyoacán de Centros de Salud S.A. de C.V. vs. López Mtz Juan Manuel. Oral Mercantil 1 Acdo. Núm. Exp. 361/2024.

Robert Bosch, S. de R. L. de C.V. vs. Ingeniería y Servicios Adm, S.A. de C.V. Oral Mercantil 2 Acdos. Núm. Exp. 11/2024.

SOLO CONSULTA
SOLO CONSULTA
SOLO CONSULTA

Secreto. Ejecutivo Mercantil Oral Mercantil 2 Acdos. Núm. Exp. 184/2024.
Secreto. Ejecutivo Mercantil 1 Acdo. Núm. Exp. 601/2024.
Secreto. Ejecutivo Mercantil 1 Acdo. en Exhorto. Núm. Exp. 667/2024.
Secreto. Medios Preparatorios Mercantil 1 Acdo. Núm. Exp. 827/2024.
Unifin Financiera, Sociedad Anónima Bursátil de Capital Variable (Anteriormente Denominada como Unifin Financiera, Sociedad Anónima Bursátil de Capital Variable, Sociedad Financiera de Objeto Múltiple, Entidad Regulada) vs. González Montoya Antonio y Villalobos Venegas José Manuel Arturo. Oral Mercantil 1 Acdo. Núm. Exp. 231/2020.
NO PUBLICADO
Apr Cargo Group, S.A. de C.V. vs. Asia México Aa, S. de R. L. de C.V. Oral Mercantil 1 Acdo. Núm. Exp. 691/2022.
AUDIENCIAS
López Valencia Carlos vs. Yocupicio Urrea Yuri. de Juic. Oral Civil. 1 Audiencia. Núm. Exp. 654/2023.
Rodríguez Andino Casandra vs. American Express Company México S.A. de C.V. de Juic. Oral Mercantil. 1 Audiencia. Núm. Exp. 141/2024.
NO PUBLICADO
BBVA México, S.A., Institución de Banca Múltiple, Grupo Financiero BBVA México vs. Sotelo Pérez Daniel Alfredo. de Juic. Oral Mercantil. 1 Audiencia. Núm. Exp. 434/2024.

LA SECRETARIA DE ACUERDOS
LIC. ÉRIKA SOTO RAMÍREZ

SECRETARÍA "B"
ACUERDOS DEL 4 DE NOVIEMBRE DEL 2024

Andrade Meléndez Mario Alfonso vs. Bermúdez Juárez Arturo. Exh. Mercantil 1 Acdo. en Exhorto. Núm. Exp. 750/2024.
BBVA México, S.A., Institución de Banca Múltiple, Grupo Financiero BBVA México vs. Jammal Garay Jean Carlo. Otros Oralidad Mercantil 1 Acdo. Núm. Exp. 568/2023.
Falcón López Claudia y Carretero Casas Gerardo Alfonso vs. María Concepción García Severiano. Oral Mercantil 1 Acdo. Núm. Exp. 832/2018.
Gutiérrez García Juan Carlos vs. Crespo Huerta Merino su Sucesión Eduardo. Ejecutivo Mercantil Oral Oralidad Mercantil 1 Acdo. Núm. Exp. 150/2022.
Instituto del Fondo Nacional para el Consumo de Los Trabajadores vs. Petzold Tobías. Otros Oralidad Mercantil 1 Acdo. Núm. Exp. 392/2023.
Secreto. Providencias Precautorias Oral Mercantil 1 Acdo. Núm. Exp. 328/2024.
Secreto. Ejecutivo Mercantil 1 Acdo. Núm. Exp. 608/2024.
Secreto. Ejecutivo Mercantil 1 Acdo. Núm. Exp. 620/2024.
Secreto. Medios Preparatorios Oral Mercantil 1 Acdo. Núm. Exp. 672/2024.
Secreto. Ejecutivo Mercantil 1 Acdo. Núm. Exp. 778/2024.
Secreto. Ejecutivo Mercantil Acuerdo. 1 Acdo. Núm. Exp. 835/2024.
Secreto. Exh. Mercantil Acuerdo. 1 Acdo. en Exhorto. Núm. Exp. 848/2024.
NO PUBLICADOS
Secreto. Ejecutivo Mercantil 1 Acdo. Núm. Exp. 768/2024.
Secreto. Ejecutivo Mercantil Acuerdo. 1 Acdo. Núm. Exp. 795/2024.

LA SECRETARIA DE ACUERDOS
LIC. LAURA HERNÁNDEZ BELTRÁN

SECRETARÍA "C"
ACUERDOS DEL 4 DE NOVIEMBRE DEL 2024

Banca Afirme S.A. vs. Millán Eje Central S.A. de C.V. y Villan Velazco Martín. Providencias Precautorias Mercantil 1 Acdo. Núm. Exp. 723/2024.
Ku Bo Financiero S.A. de C.V. Sfp vs. Pacheco Gutiérrez Adrián Edgardo. Oral Mercantil 1 Acdo. Núm. Exp. 763/2024.
Kubo Financiero S.A. de C.V. Sfp vs. Sánchez Acosta Ana María. Oral Mercantil 1 Acdo. Núm. Exp. 830/2024.
Meza García Rosa María vs. BBVA Bancomer, S.A., Institución de Banca Múltiple, Grupo Financiero BBVA Bancomer. Oral Mercantil 2 Acdos. Núm. Exp. 729/2024.
Secreto. Providencias Precautorias Mercantil 2 Acdos. Núm. Exp. 576/2024.
Secreto. Providencias Precautorias Mercantil Secreto. 1 Acdo. Núm. Exp. 776/2024.
Secreto. Ejecutivo Mercantil Secreto. 1 Acdo. Núm. Exp. 779/2024.
Secreto. Ejecutivo Mercantil Secreto. 1 Acdo. Núm. Exp. 856/2024.
The Software Optimization Focal Team S de R.L. de C.V. vs. BBVA México Sa Institución de Banca Múltiple Grupo Financiero BBVA México. Oral Mercantil 1 Acdo. Núm. Exp. 383/2024.
Unifin Financiera Sab de C.V. y antes Unifin Financiera Sapi de C.V. Sofom Enr vs. Ejecutivos y Turísticos Gama S.A. de C.V. y Carrillo Ramírez Griselda y Galván Gómez Ana Teresa. Oral Mercantil 1 Acdo. Núm. Exp. 76/2024.

EL SECRETARIO DE ACUERDOS
MTRO. ROLANDO JESÚS IBÁÑEZ PÉREZ

SÉPTIMO DE LO CIVIL DE PROCESO ORAL

SECRETARÍA "A"
ACUERDOS DEL 4 DE NOVIEMBRE DEL 2024

Abastecedora de Coches S.A. de C.V. vs. Zúñiga León Miguel Ángel y Zúñiga León Sandra. Ejecutivo Mercantil 1 Acdo. Núm. Exp. 599/2024.
Banca Afirme Sociedad Anónima Institución de Banca Múltiple Afirme Sociedad Anónima Institución de Banca Múltiple Afirme Grupo Financiero vs. Agro Productos el Frambueso Sociedad de Responsabilidad Limitada de Capital Variable y Ortiz González Aragón Raúl y Agro Industriales de Ayapango Sociedad de Producción Rural de Responsabilidad Limitada. Exh. Mercantil 1 Acdo. en Exhorto. Núm. Exp. 737/2024.
Banco Regional, Sociedad Anónima, Institución de Banca Múltiple, Grupo Financiero, Amtes Demonimada Banco Regional de Monterrey, Sociedad Anónima, Institución de Banca Múltiple, Baregio Grupo Financiero vs. Naveja Zermeño Karla Esteher. Exh. Mercantil 1 Acdo. en Exhorto. Núm. Exp. 776/2024.
Banco Santander México S.A. Institución de Banca Múltiple Grupo Financiero Santander México vs. Aura Intelligent Data Process, S. de R. L. de C.V. y Rodríguez Rodríguez Rafael. Providencias Precautorias Oral Mercantil 1 Acdo. Núm. Exp. 401/2024.
Banco Santander México, S.A., Institución de Banca Múltiple, Grupo Financiero Santander México vs. Juárez Cuautle Misael. Otros Oralidad Mercantil 1 Acdo. en Incidente. Núm. Exp. 455/2024.
Cerón López Ana Gabriela vs. Zurich Santander Seguros México S.A. Oral Mercantil 2 Acdos. Núm. Exp. 182/2024.
Comercializadora de Productos y Servicios Thames, S.A. de C.V. vs. Grupo Gourmand S.A. de C.V. Juris. Voluntaria Oral Civil 1 Acdo. Núm. Exp. 383/2024.
Communitas Aurum Sapi de C.V. Institución de Financiamiento Colectivo vs. Mayo Pérez José Rogelio. Oral Mercantil 1 Acdo. Núm. Exp. 767/2024.
De Jesús Laureano Anastacia vs. Santiago Santiago Leonarda. Oral Civil 1 Acdo. Núm. Exp. 239/2024.
Miranda Acacio Carlos Octavio, su Sucesión vs. Seguros BBVA Bancomer S.A. de C.V. Financiero BBVA Bancomer y antes BBVA Seguros México S.A. de C.V. Grupo Financiero BBVA México y BBVA México Sa Institución de Banca Múltiple Grupo Financiero BBVA México y antes BBVA Bancomer Sa Institución de Banca Múltiple Grupo Financiero BBVA Bancomer. Oral Mercantil Amparo/BBVA Seguros/Garantía. 1 Acdo. en Cuaderno_ Amparo_Act. Núm. Exp. 32/2024 Amparo Directo.
Nacional Financiera, Sociedad Nacional de Crédito, Institución de Banca de Desarrollo en su Carácter de Fiduciaria del Fideicomiso Irrevocable Identificado Con el Número 80730 vs. Rangel Herrera Salvador Andrés y Mondari, Sociedad Anónima de Capital Variable y Herrera Castro María Dolores. Resc. de Contrato Oralidad Mercantil 2 Acdos. Núm. Exp. 265/2022.
Nava González Teresa Elvia vs. Herrera López Amando. Reiv. Oralidad Civil 1 Acdo. Núm. Exp. 465/2023.
Pacheco Villagrán Eduardo Rosendo vs. México Leisure Partner S.A. de C.V. Oral Civil 1 Acdo. Núm. Exp. 359/2024.
Rodríguez Lemus Flor de Esperanza vs. Seguros BBVA Bancomer S.A. de C.V. Grupo Financiero BBVA Bancomer y BBVA Bancomer Sa Institución de Banca Múltiple Grupo Financiero BBVA Bancomer. Oral Mercantil Girar Oficio Al Issste. 5 Acdos. Núm. Exp. 377/2024.

SOLO CONSULTA
SOLO CONSULTA
SOLO CONSULTA

Rojas Soto Roberto vs. Crece y Produce Sustentablemente, S.A. de C.V. Otros Oralidad Mercantil 1 Acdo. Núm. Exp. 342/2023.
Salinas Arroyo Pilar vs. Cedillo Frías Patricia Laura y Barrera Guevara Carlos. Oral Civil 1 Acdo. Núm. Exp. 545/2024.
Secreto. Ejecutivo Mercantil 1 Acdo. Núm. Exp. 455/2024.
Secreto. Ejecutivo Mercantil 1 Acdo. Núm. Exp. 533/2024.
Secreto. Ejecutivo Mercantil 1 Acdo. Núm. Exp. 662/2024.
Secreto. Ejecutivo Mercantil 1 Acdo. Núm. Exp. 782/2024.
Secreto. Ejecutivo Mercantil 1 Acdo. Núm. Exp. 842/2024.
Secreto. Ejecutivo Mercantil 2 Acdos. Núm. Exp. 536/2024.
Secreto. Ejecutivo Mercantil 2 Acdos. Núm. Exp. 749/2024.
Secreto. Ejecutivo Mercantil Destrucción. 1 Acdo. Núm. Exp. 713/2024.
Secreto. Ejecutivo Mercantil Oral Mercantil 1 Acdo. en Incidente. Núm. Exp. 623/2024.
Secreto. Ejecutivo Mercantil Oral Mercantil 4 Acdos. Núm. Exp. 5/2024.
Secreto. Exh. Mercantil 1 Acdo. en Exhorto. Núm. Exp. 800/2024.
Secreto. Oral Mercantil 1 Acdo. en Incidente. Núm. Exp. 260/2024.
Secreto. Providencias Precautorias Mercantil 1 Acdo. Núm. Exp. 437/2024.
Secreto. Providencias Precautorias Oral Mercantil 1 Acdo. Núm. Exp. 197/2024.
Secreto. Providencias Precautorias Oral Mercantil 1 Acdo. Núm. Exp. 404/2024.
Servicio Huehuetoca S.A. de C.V. vs. Industrial Acostadero S.A. de C.V. Exh. Mercantil 1 Acdo. en Expedientillo. Núm. Exp. 674/2024 Expdllo. Exhorto.
Zapata Sociedad Anónima de Capital Variable vs. González Yáñez Miriam Patricia. Exh. Mercantil 1 Acdo. en Exhorto. Núm. Exp. 719/2024.

EL SECRETARIO DE ACUERDOS
LIC. JUAN PABLO VEGA TÉLLEZ

SECRETARÍA "B"
ACUERDOS DEL 4 DE NOVIEMBRE DEL 2024

Caja de Previsión de la Policía Preventiva de la Ciudad de México vs. Toledano Abad Miguel. Oral Civil Acuerdo. 1 Acdo. Núm. Exp. 60/2024.
Gómez Bruera Esteban Facundo vs. Cabo Kitesurf. Oral Mercantil Acuerdo. 1 Acdo. Núm. Exp. 90/2024.
Mitrani Poyastro Rafael vs. Díaz Sánchez Uri Emmanuel. Oral Mercantil 1 Acdo. Núm. Exp. 846/2024.
Nieto Chávez Bertha y Páez Nieto Iris Lisbeth y Páez Nieto Jonathan Marvin vs. Seguros Banorte Sociedad Anónima de Capital Variable Grupo Financiero Banorte. Oral Mercantil Amparo/ Aviso-Bertha-4-11-24. 3 Acdos. en Cuaderno_Amparo_Dem. Núm. Exp. 309/2024.
Secreto. Ejecutivo Mercantil 1 Acdo. Núm. Exp. 435/2024.
Yec Abogados S. C vs. Alfonso Xiii, S.A. de C.V. Ejecutivo Mercantil Oral Oralidad Mercantil Se Abre el Juic. a Pruebas. 1 Acdo. Núm. Exp. 492/2024.

LA SECRETARIA DE ACUERDOS
LIC. ASENA GUADALUPE NÁNDEZ ALCÁZAR

SECRETARÍA "C"
ACUERDOS DEL 4 DE NOVIEMBRE DEL 2024

Aguirre Ramírez Pedro vs. Merc. Group Integrated Telecom Solutions S.A. de C.V. Cump. de Contrato Oralidad Mercantil 1 Acdo. Núm. Exp. 841/2024.
Almacenes y Enlaces Corporativos Alcargus S.A. de C.V. vs. Martínez Quintero Paulina. Oral Mercantil 1 Acdo. Núm. Exp. 475/2024.
BBVA México Sa Institución de Banca Múltiple Grupo Financiero BBVA México vs. Redac Distribución S.A. de C.V. y Wollenstein Kovarsky Samuel y Wollenstein Seligson Diana y Wollenstein Neiman Ann Elizabeth. Oral Mercantil Desechamiento. 1 Acdo. Núm. Exp. 811/2024.
Contreras Bautista Mirtza Evelyn vs. López Hernández Francisco y Muñoz Chairez de López Virginia. Oral Civil 1 Acdo. Núm. Exp. 757/2024.
El Palacio de Hierro S.A. de C.V. vs. Martínez Fuentes Miguel Adrián. Oral Mercantil 1 Acdo. Núm. Exp. 802/2024.
Galindo Méndez José vs. Lara Morales Claudia Mónica. Oral Civil 1 Acdo. Núm. Exp. 79/2024.
HSBC México, S.A. Institución de Banca Múltiple Grupo Financiero HSBC División Fiduciaria en su Carácter de Fiduciario en el Fideicomiso Irrevocable Número F/243264 vs. Elizabeth Gutiérrez García y Mauricio Sánchez Soria. Oral Mercantil 1 Acdo. Núm. Exp. 83/2016.
Islava Núñez Gabriel Benjamín vs. Cabral Palacios Herón Alberto. Oral Civil 1 Acdo. Núm. Exp. 793/2024.
Kairos Solar 1, Sociedad Anónima de Capital Variable vs. Elk Energy México, Sociedad Anónima Promotora de Inversión de Capital Variable. Oral Mercantil 1 Acdo. Núm. Exp. 230/2020.
Pilotzi Zamora Martín vs. BBVA México Sa Institución de Banca Múltiple Grupo Financiero BBVA México. Oral Mercantil 1 Acdo. Núm. Exp. 466/2024.
Secreto. Ejecutivo Mercantil Destrucción Secreto. 1 Acdo. Núm. Exp. 763/2024.
Secreto. Ejecutivo Mercantil Oral Oralidad Mercantil, Secreto Ejecutivo. 1 Acdo. Núm. Exp. 581/2023.
Secreto. Ejecutivo Mercantil Prevención Ejecutivo Mercantil. 1 Acdo. Núm. Exp. 856/2024.
Secreto. Ejecutivo Mercantil Secreto Ejecutivo. 1 Acdo. Núm. Exp. 439/2024.
Secreto. Ejecutivo Mercantil Secreto. 1 Acdo. Núm. Exp. 799/2024.
Secreto. Ejecutivo Mercantil Secreto. 1 Acdo. Núm. Exp. 823/2024.
Secreto. Exh. Mercantil Secreto. Exhorto. 1 Acdo. en Exhorto. Núm. Exp. 853/2024.
Secreto. Providencias Precautorias Mercantil Secreto. Providencias Precautorias. 1 Acdo. Núm. Exp. 790/2024.
Secreto. Providencias Precautorias Mercantil Secreto. Providencias Precautorias. 1 Acdo. Núm. Exp. 835/2024.
Sujeciones Titan S.A. de C.V. vs. Acevedo Tirado Marco Antonio. Oral Mercantil 2 Acdos. Núm. Exp. 676/2024.

EL SECRETARIO DE ACUERDOS
LIC. GILBERTO REYES BLANCAS

OCTAVO DE LO CIVIL DE PROCESO ORAL

SECRETARÍA "A"
ACUERDOS DEL 4 DE NOVIEMBRE DEL 2024

A & a Promociones S.A. de C.V. vs. Nandog Pet Company S de R.L. de C.V. Oral Mercantil Oral Mercantil. 1 Acdo. Núm. Exp. 30/2023.
Arellano Campos David vs. Operadora Careaga Verdugo Salgado S.A. de C.V. Oral Mercantil Oral Mercantil. 1 Acdo. Núm. Exp. 903/2018.
Axtel, S.A. B. de C.V. vs. Ciesoft, S.A. de C.V. Oral Mercantil Oral Mercantil. 1 Acdo. Núm. Exp. 322/2020.
Banco Santander México Sa Institución de Banca Múltiple, Grupo Financiero Santander México vs. Tovar Ruíz María José. Ejecutivo Mercantil Ejecutivo Mercantil. 1 Acdo. Núm. Exp. 781/2024.
Brito Hernández Dania Elizabeth vs. Italusa Automotriz S.A. de C.V. y Buick Gmc Universidad S.A. de C.V. y Gm Seminuevos S.A. de C.V. Oral Mercantil Oral Mercantil. 1 Acdo. Núm. Exp. 321/2024.
Castellanos Sánchez Víctor Manuel vs. López González Ángela. Ejecutivo Mercantil Ejecutivo Mercantil Exhorto. 2 Acdos. en Exhorto. Núm. Exp. 593/2024.
Cetelem S.A. de C.V. Sociedad Financiera de Objeto Múltiple Entidad Regulada vs. Flores Holguin Humberto. Ejecutivo Mercantil Ejecutivo Mercantil. 1 Acdo. Núm. Exp. 661/2024.
Cocom Mondragón Jaime Guadalupe y Garay Saucedo Josefina vs. Inmuelbes Capricornio, S.A. Oral Civil Oral Civil. 1 Acdo. Núm. Exp. 263/2021.
Comercializadora de Pollos Piña S.A. de C.V. vs. Grupo Smarprod S.A. de C.V. Oral Mercantil Oral Mercantil. 1 Acdo. Núm. Exp. 753/2018.
Confederación de Cámaras Nacionales de Comercio Servicios y Turismo de Los Estados Unidos Mexicanos (Concanaco – Servytur) vs. Teresita Calzada Rovirosa. Oral Mercantil Oral Mercantil. 1 Acdo. Núm. Exp. 172/2018.
Dorantes Maldonado Juan Carlos vs. Vidal Madrid Rosalía. Oral Civil Oral Civil. 1 Acdo. Núm. Exp. 120/2024.
Flores Jiménez Ana Paula vs. Residencial Granjas Azcapotzalco S.A. de C.V. Oral Mercantil Oral Mercantil. 1 Acdo. Núm. Exp. 492/2024.

SOLO CONSULTA
SOLO CONSULTA
SOLO CONSULTA

Grupo Conektame S.A. de C.V. vs. Eb Digital Media S.A. de C.V. y Autobuses Estrella Blanca S.A. de C.V. Oral Mercantil Oral Mercantil. 1 Acdo. Núm. Exp. 1/2024.
Herpons Continental S.A. de C.V. vs. Esz Smart Solutions Sc. Oral Mercantil Oral Mercantil. 1 Acdo. Núm. Exp. 831/2024.
Inmobiliaria Covastur, S.A. de C.V. vs. Vladimir Iván Espinosa Villar. Oral Mercantil Oral Mercantil. 1 Acdo. Núm. Exp. 390/2018.
Instituto del Fondo Nacional de la Vivienda para los Trabajadores Infonavit. Oral Civil Oral Civil Expedientillo. 1 Acdo. Núm. Exp. 482/2014 Expedientillo.
Méndez Briceño Argelia vs. Trans Unión de México, S.A. Sic y Banco Nacioanl de México, S.A. Integrante del Grupo Financiero Banamex. Oral Mercantil Oral Mercantil. 1 Acdo. Núm. Exp. 701/2018.
Metapisi S.A. de C.V. vs. Consuleza Profesionale S.A. de C.V. Providencias Precautorias Mercantil Providencia Precautoria. 1 Acdo. Núm. Exp. 212/2024 Acumulado Al Exp: 270/2023.
Metapisi S.A. de C.V. vs. Consuleza Profesionale S.A. de C.V. Oral Mercantil Oral Mercantil. 1 Acdo. Núm. Exp. 270/2023 Acumulado Al 213/2024.
Mizquiz Olivas Felipa de Jesús vs. Tarjetas Banamex S.A. de C.V. Sofom Er Integrante del Grupo Financiero Banamex. Oral Mercantil Oral Mercantil. 1 Acdo. Núm. Exp. 750/2024.
Nava Franco Carlos Eduardo vs. Sánchez Vázquez José Alejandro. Oral Civil Oral Civil. 1 Acdo. Núm. Exp. 670/2024.
Pérez Montecinos Luis vs. Montecinos Cruz María. Oral Civil Oral Civil. 1 Acdo. Núm. Exp. 292/2024.
Pérez Patricia vs. Estrada de la Cruz Valeria. Oral Mercantil Oral Mercantil. 1 Acdo. Núm. Exp. 721/2024.
Portafolio de Negocios, S.A. de C.V., Sofom, E. R vs. Ecoineo S.A. de C.V. Ejecutivo Mercantil Ejecutivo Mercantil. 1 Acdo. Núm. Exp. 800/2024.
Rotoplas S.A. de C.V. vs. Representaciones y Soluciones Plásticas S.A. de C.V. Oral Mercantil Oral Mercantil. 1 Acdo. Núm. Exp. 40/2024.
Secreto. Ejecutivo Mercantil Ejecutivo Mercantil Escrito. 1 Acdo. Núm. Exp. 841/2024.
Secreto. Oral Mercantil Oral Mercantil. 1 Acdo. Núm. Exp. 842/2024.
Secreto. Ejecutivo Mercantil Ejecutivo Mercantil Escrito. 1 Acdo. Núm. Exp. 843/2024.
Sistema de Crédito Automotriz, S.A. de C.V. vs. Karla Patricia Domínguez Navarro e Isidro Domínguez García, María Luisa Martínez López y Carlos Eduardo Rodríguez de Los Santos. Oral Mercantil Oral Mercantil. 1 Acdo. Núm. Exp. 702/2018.
Toyota Financial Services México S.A. de C.V. vs. Conperpa S.A. de C.V. y Fernández Rivero Arcenio Jesús Gerardo. Ejecutivo Mercantil Ejecutivo Mercantil. 1 Acdo. Núm. Exp. 840/2024.
Valle Trejo Óscar vs. Romero López Luis Alfredo. Oral Mercantil Oral Mercantil. 1 Acdo. Núm. Exp. 70/2018.
AUDIENCIA
Bmw Financial Services de México S.A. de C.V. Sofom Enr vs. Viveros Dorantes Sergio Omar. Aud. de Desahogo de Pruebs. Ejecutivo Mercantil. 1 Audiencia. Núm. Exp. 491/2024.

LA SECRETARIA DE ACUERDOS
LIC. MARÍA ESTHER GONZÁLEZ ORDÓÑEZ

SECRETARÍA "B"
ACUERDOS DEL 4 DE NOVIEMBRE DEL 2024

Banco Mercantil del Norte Sa Institución de Banca Múltiple Grupo Financiero Banorte vs. Grupo Valasi S.A. de C.V. y Sandoval Javier Laura Verónica. Oral Mercantil Acuerdo. 1 Acdo. Núm. Exp. 475/2023.
Fuentes Juárez Diego vs. Muñoz Alva Humberto Jesús. Juris. Voluntaria Oral Civil Acuerdo. 1 Acdo. Núm. Exp. 384/2024.
López Sánchez María Georgina vs. Royal Sunalliance Seguros México S.A. de C.V. y hoy Seguros Sura S.A. de C.V. Oral Mercantil Acdo. en el Cuad. de Amparo. 1 Acdo. en Amparo. Núm. Exp. 175/2024 Amparo Directo.
Monto Fácil Sociedad Anónima Promotora de Inversión de Capital Variable Sociedad Financiera de Objeto Múltiple Entidad No Regulada y También Conocida como Monto Fácil Sapi de C.V. Sofom Enr vs. Herrera Sentiez Marcos Eduardo. Ejecutivo Mercantil Acuerdo. 1 Acdo. Núm. Exp. 506/2024.
Nipro Medical de México, S.A. de C.V. vs. Construcción y Remodelación. Ord. Civil Acdo. en el Expdllo. 1 Acdo. en Expedientillo. Núm. Exp. 395/2022 Expedientillo.
Secreto. Oral Mercantil Acuerdo. 1 Acdo. Núm. Exp. 305/2022.
Secreto. Oral Mercantil Acuerdo. 2 Acdos. Núm. Exp. 325/2023.
Secreto. Ejecutivo Mercantil Acuerdo. 1 Acdo. Núm. Exp. 844/2024.
The American British Cowdray Medical Center I. A. P vs. Heguertty Gutiérrez Juan Francisco. Oral Civil Acuerdo. 1 Acdo. Núm. Exp. 164/2024.
Unifin Financiera, S.A. B. de C.V. vs. Corporativo Promedica de México, S.A. de C.V., Claudia Salas Zepeda, Gabriel Alfredo Piña Solórzano, Ps Tech Medical Design, S.A. de C.V., Grupo Magstel, S.A. de C.V. Oral Mercantil Acuerdo. 1 Acdo. Núm. Exp. 305/2020.

EL SECRETARIO DE ACUERDOS
LIC. OSCAR MERINO GUZMÁN

SECRETARÍA "C"
ACUERDOS DEL 4 DE NOVIEMBRE DEL 2024

Alvarado Ocampo Ma. de la Luz vs. Zurich Santander Seguros México, S.A. Otros Oralidad Mercantil Admite. 1 Acdo. Núm. Exp. 717/2024.
Álvarez García Julio Ignacio vs. Estrada Garrido Víctor Manuel. Otros Oralidad Mercantil Debera Estarse. 1 Acdo. Núm. Exp. 277/2024.
Audio Selecto, S.A. de C.V. vs. Comercializadora Milenio, S.A. de C.V. y Sipn, S.A. de C.V. Otros Oralidad Mercantil Sin Lugar. 1 Acdo. Núm. Exp. 297/2023.
Azul Pr S. de R. L. de C.V. vs. Anova Marine Insurance Services Llc, Axa Seguros S.A. de C.V., Transportes Quintanilla S.A. de C.V. y Grupo de Inteligencia Aplicada en Logística y Operaciones en Seguridad Privada S.A. de C.V. Oral Mercantil Razón Emplaza a Axa Corporate. 2 Acdos. en Amparo. Núm. Exp. 198/2020 Amparo Directo Promov. por Azul (4-10-24).
Banco Santander México, Sociedad Anónima, Iinstitución de Banca Múltiple, Grupo Financiero Santander México vs. Rafael Resendiz Sarai. Otros Oralidad Mercantil Razón. 1 Acdo. Núm. Exp. 589/2023.
Cb Instalaciones S.A. de C.V. vs. Urbanhub México Spv3 S de R.L. de C.V. Oral Mercantil Turnar Ced. 1 Acdo. Núm. Exp. 189/2024.
Instituto del Fondo Nacional de la Vivienda para los Trabajadores (Infonavit) vs. Rodríguez Velázquez Ricardo. Oral Civil Expedientillo. Girar Of. 1 Acdo. en Expedientillo. Núm. Exp. 738/2017 Expedientillo.
Mch Soluciones S.A. de C.V. vs. BBVA México Sa Institución de Banca Múltiple Grupo Financiera BBVA México. Otros Oralidad Mercantil Prevención Exhibe Documentos. 1 Acdo. Núm. Exp. 828/2024.
Rico Rocha Juan de Dios vs. José Fabián Núñez Pérez Finado y Padilla Novelo Miriam Concepción. Otros Oralidad Mercantil Dnc Destrucción. 1 Acdo. Núm. Exp. 278/2024.
Secreto. Otros Oralidad Mercantil Autoriza. 1 Acdo. Núm. Exp. 437/2024.
Secreto. Ejecutivo Mercantil Admite. 1 Acdo. Núm. Exp. 737/2024.
Secreto. Otros Oralidad Mercantil Dnc Desecha Sin Documentos. 1 Acdo. Núm. Exp. 797/2024.
Secreto. Providencias Precautorias Oral Mercantil Admite. 1 Acdo. Núm. Exp. 829/2024.
Secreto. Otros Oralidad Mercantil Prevención Exhibe Documentos. 1 Acdo. Núm. Exp. 838/2024.
Servicios de Logística y Mantenimiento Senwork S.A. de C.V. vs. Banca Mifel Sa Institución de Banca Múltiple Grupo Financiero Mifel. Otros Oralidad Mercantil Prevención Exhibe Documentos. 1 Acdo. Núm. Exp. 839/2024.
Total System Services de México S.A. de C.V. vs. Si Vale México S.A. de C.V. Cump. de Contrato Oralidad Mercantil Copias. 1 Acdo. Núm. Exp. 817/2024.
Víveres Abascal, S.A. vs. Comercializadora Suárez Mobee, S.A. de C.V. y Suárez Rodríguez Euclides y Suárez Casasola Óscar Guadalupe y Casasola Cuevas Martha Beatriz. Otros Oralidad Mercantil Caducidad. 1 Acdo. Núm. Exp. 758/2022.
AUDIENCIAS NO PUBLICADA
Álvarez García Julio Ignacio vs. Estrada Garrido Víctor Manuel. Acta Mínima Aud. Juicio-Perito 3ro (N. P. 31-10-24) Otros Oralidad Mercantil. 1 Audiencia. Núm. Exp. 277/2024.

SOLO CONSULTA
SOLO CONSULTA
SOLO CONSULTA

BBVA México, S.A., Institución de Banca Múltiple, Grupo Financiero BBVA México vs. Systems, S.A. de C.V. Acta Mínima Aud. Prelim. Otros Oralidad Mercantil. 1 Audiencia. Núm. Exp. 28/2024.

LA SECRETARIA DE ACUERDOS
LIC. CARLA SIMÓN VÁZQUEZ

NOVENO DE LO CIVIL DE PROCESO ORAL

SECRETARÍA "A"
ACUERDOS DEL 4 DE NOVIEMBRE DEL 2024

Castillo Santes Nancy vs. Luis Lojero Villalobos. Oral Civil Acuerdo. 1 Acdo. Núm. Exp. 807/2018 Tomo II.
Catelem, S.A. de C.V. Sociedad Financiera de Objeto Múltiple, Entidad Regulada vs. Alarcón Duque Byanca Jannet. Ejecutivo Mercantil Acuerdo. 1 Acdo. Núm. Exp. 784/2024.
Corporación Internacional de Equipos y Cocinas S.A. de C.V. vs. Operadora de Alimentos Durango S.A. P. I. de C.V. Cump. de Contrato Oralidad Mercantil Acuerdo. 1 Acdo. Núm. Exp. 221/2023 Tomo II.
Doka México Expertos de Encofrados S de R. L. de C.V. vs. M Tres Desarrolladora S.A. de C.V. Oral Mercantil Expedientillo. 1 Acdo. Núm. Exp. 197/2021.
Fideicomiso Denominado Fondo para el Desarrollo Social de la Ciudad de México y Nacional Financiera Sociedad Nacional de Crédito Institución de Banca de Desarrollo como Fiduciaria del Fideicomiso Denominado Fondo para el Desarrollo Social de la Ciudad de México vs. Rendón Suárez Laura Edith y Domínguez Rivera Dulce María Mónica. Otros Oralidad Mercantil Acuerdo. 1 Acdo. Núm. Exp. 311/2024.
Haas Machine Tools S.A. de C.V. vs. Estampados Zarhofer S.A. de C.V. y Tecanhuey Zárate Silvestre. Resc. de Contrato Oralidad Mercantil Acuerdo. 1 Acdo. Núm. Exp. 677/2024.
HSBC México S.A. Institución de Banca Múltiple Grupo Financiero HSBC División Fiduciaria Dentro del Fideicomiso Irrevocable Número F/234036 vs. Jiménez Hernández Natividad. Oral Mercantil Acuerdo. 1 Acdo. Núm. Exp. 291/2016.
Instituto del Fondo Nacional para el Consumo de Los Trabajadores vs. Rodríguez Mondragón Olga. Cump. de Contrato Oralidad Mercantil Acuerdo. 1 Acdo. Núm. Exp. 494/2023.
Muñoz García Ernesto vs. Muñoz García Angélica. Proforma Oralidad Civil Acuerdo. 1 Acdo. Núm. Exp. 754/2024.
Muñoz Vargas Óscar vs. Proyectos Incuba S.A. de C.V. Exh. Mercantil Acuerdo. 1 Acdo. en Exhorto. Núm. Exp. 804/2024.
Red Amigo Dal Sapi de C.V. Sofom Enr vs. Estrategias Empresariales Ogi S.A. de C.V. y Estrategias Empresariales Ogi S.A. de C.V. y Hernández Castañeda José Antonio. Ejecutivo Mercantil Oral Oralidad Mercantil Acuerdo. 1 Acdo. Núm. Exp. 400/2024.
Secreto. Ejecutivo Mercantil Admisorio. 1 Acdo. Núm. Exp. 801/2024.
Servicio Candedo S.A. de C.V. vs. Mora Mena Antonio. Exh. Oral Mercantil Admisorio. 1 Acdo. en Exhorto. Núm. Exp. 834/2024.
NO PUBLICADO
Castañeda González Javier Alejandro. Ejecutivo Mercantil Acuerdo. 1 Acdo. Núm. Exp. 777/2024.
AUDIENCIAS
Gamma Equipos S.A. de C.V. vs. Cobra Instalaciones México S.A. de C.V. y hoy Avanzia Instalaciones S.A. de C.V. Aud. de Juic. Otros Oralidad Mercantil. 1 Audiencia. Núm. Exp. 187/2024.
Weport S.A. de C.V. vs. Fontibre Cerámicas S.A. de C.V. Acdo. Cump. de Contrato Oralidad Mercantil. 1 Audiencia. Núm. Exp. 614/2024.

SENTENCIA DEFINITIVA DEL 4 DE NOVIEMBRE DEL 2024

Gamma Equipos S.A. de C.V. vs. Cobra Instalaciones México S.A. de C.V. y hoy Avanzia Instalaciones S.A. de C.V. Otros Oralidad Mercantil Sent. Def. 1 Núm. Exp. 187/2024

EL SECRETARIO DE ACUERDOS
LIC. JOSÉ MATEO MENDOZA QUIROZ

SECRETARÍA "B"
ACUERDOS DEL 4 DE NOVIEMBRE DEL 2024

Artículos Promocionales Brand In S.A. de C.V. vs. 2w Platicos S.A. de C.V. y Castro Vizcarra Rebeca y Romero Valencia Érika Samantha. Cump. de Contrato Oralidad Mercantil Acuerdo. 1 Acdo. en Incidente. Núm. Exp. 730/2024 Providencias Precautorias.

AUDIENCIA
G4 Technology S.A. de C.V. vs. Infiret S.A. de C.V. Aud. Prelim. Oral Mercantil. 1 Audiencia. Núm. Exp. 545/2024.

EL SECRETARIO DE ACUERDOS
LIC. JORGE EDUARDO SÁNCHEZ ARCEO

SECRETARÍA "C"
ACUERDOS DEL 4 DE NOVIEMBRE DEL 2024

Autopolanco S.A. de C.V. vs. Plascencia Urcelay Alan Gustavo. Ejecutivo Mercantil Oral Oralidad Mercantil Acuerdo. 1 Acdo. Núm. Exp. 326/2021.
Carrillo Ferreira Emmanuel vs. Romero Nava Nicolás Guadalupe y Romero Tirado Edwin Eduardo. Medios Preparatorios Mercantil Acuerdo. 1 Acdo. Núm. Exp. 683/2024.
Comercializadora Lux, S.A. de C.V. vs. Hernández López Aarón Eduardo. Otros Oralidad Mercantil Prevención. 1 Acdo. Núm. Exp. 809/2024.
Ezequeda Moreno Yolanda vs. Metlife México S.A. de C.V. antes Metlife México S.A. Pago de Seguro Oralidad Mercantil Acuerdo. 1 Acdo. en Amparo. Núm. Exp. 516/2023 Metlife México, S.A. de C.V.
García Cruz Martha Janet vs. Arzate Hernández Donaldo Josué Daniel. Ejecutivo Mercantil Oral Oralidad Mercantil Acuerdo. 1 Acdo. Núm. Exp. 766/2024.
Gómez Dieter Karina vs. Tecnología Rappi Sapi de C.V. y Trans Unión de México Sa Sic. Otros Oralidad Mercantil Acuerdo. 1 Acdo. Núm. Exp. 803/2024.
López Olivares Maribel vs. Aguilar Abundes Xóchitl Margarita. Resc. de Contrato Oralidad Civil Acuerdo. 1 Acdo. Núm. Exp. 423/2024.
Parra Reyes Fabiola vs. Chubb Seguros México S.A. Oral Mercantil Acuerdo. 1 Acdo. Núm. Exp. 703/2023.
Secreto. Ejecutivo Mercantil Acuerdo. 1 Acdo. Núm. Exp. 586/2024.
Secreto. Ejecutivo Mercantil Admisorio. 1 Acdo. Núm. Exp. 800/2024.

EL SECRETARIO DE ACUERDOS
LIC. DAVID HUERTA ATRIANO

DÉCIMO DE LO CIVIL DE PROCESO ORAL

SECRETARÍA "A"
ACUERDOS DEL 4 DE NOVIEMBRE DEL 2024

Abastecedora de Tarimas y Embalajes para la Industria S.A. de C.V. vs. Banco Nacional de México Sa Integrante del Grupo Financiero Banamex. Oral Mercantil Oral Mercantil Autorización. 1 Acdo. Núm. Exp. 571/2023.
BBVA México, S.A., Institución de Banca Múltiple, Grupo Financiero BBVA México vs. Sandoval Hernández Alicia. Oral Mercantil Oral Mercantil Vista Oficio Sat. 2 Acdos. Núm. Exp. 272/2024.
Express Forte Internacional S.A. de C.V. vs. Pantrans, S.A. de C.V. Oral Mercantil Oral Mercantil Debera Estarse. 1 Acdo. Núm. Exp. 573/2023.
Gasolinera Rrl, S. A, de C.V. vs. Servicios Las Torres de Satélite, S.A. de C.V. Otros Oralidad Mercantil Devolver a su Lugar de Origen Diligenciado. 1 Acdo. en Exhorto. Núm. Exp. 821/2024.
Gasolinera Rrl, S.A. de C.V. vs. Servicios Las Torres de Satélite, S.A. de C.V. Otros Oralidad Mercantil Devolver a su Lugar de Origen Diligenciado. 1 Acdo. en Exhorto. Núm. Exp. 822/2024.
Iniesta Rubio Gladys vs. Bross Administration Sapi de C.V. Otros Oralidad Mercantil Oral Mercantil Vistos. 1 Acdo. Núm. Exp. 372/2024.
Inmobiliaria García Espinosa S.A. de C.V. vs. Chauvet de Ugalde Sandra Marissa. Oral Civil Oral Civil Desechado. 1 Acdo. Núm. Exp. 801/2024.
Instituto del Fondo Nacional para el Consumo de Los Trabajadores vs. Pérez Venegas Óscar. Oral Mercantil Oral Mercantil Vista Cedula. 1 Acdo. Núm. Exp. 721/2024.
Secreto. Providencias Precautorias Oral Mercantil Providencias Precautorias Debera Estarse. 1 Acdo. Núm. Exp. 553/2024.
Secreto. Ejecutivo Mercantil Expedientillo. 1 Acdo. Núm. Exp. 662/2024.
Secreto. Ejecutivo Mercantil Recogen Documentos Destrucción. 1 Acdo. Núm. Exp. 772/2024.

SOLO CONSULTA
SOLO CONSULTA
SOLO CONSULTA

Secreto. Ejecutivo Mercantil Oral Oralidad Mercantil Ejecutivo Mercantil Oral Desechado. 1 Acdo. Núm. Exp. 793/2024.
Secreto. Ejecutivo Mercantil Ejecutivo Mercantil Desechado. 1 Acdo. Núm. Exp. 803/2024.
AUDIENCIA
Banco Azteca, S.A., Institución de Banca Múltiple vs. Oak's Montessori School, S. C. y Reguera Tornel Alejandra. Aud. Juic. Oral Mercantil. 1 Audiencia. Núm. Exp. 240/2024.
SENTENCIA DEFINITIVA DEL 4 DE NOVIEMBRE DEL 2024
Banco Azteca, S.A., Institución de Banca Múltiple vs. Oak's Montessori School, S. C. y Reguera Tornel Alejandra. Oral Mercantil Sent. Def. 1 Núm. Exp. 240/2024

LA SECRETARIA DE ACUERDOS
LIC. KARLA VANESA PONCE MERAZ

SECRETARÍA "B"
ACUERDOS DEL 4 DE NOVIEMBRE DEL 2024

Cetelem, S.A. de C.V. Sociedad Financiera de Objeto Múltiple, Entidad Regulada, Grupo Financiero Inbursa vs. Ramírez Vicencio Ángel Daniel. Ejecutivo Mercantil Recogen Documentos. 1 Acdo. Núm. Exp. 676/2024.
Fiaguba, S.A. de C.V. vs. Resaqua, A.C. Oral Mercantil Acuerdo. 1 Acdo. Núm. Exp. 26/2023.
Secreto. Medios Preparatorios Mercantil Recogen Documentos. 1 Acdo. Núm. Exp. 535/2024.
Secreto. Oral Mercantil Oral Mercantil Turnar Cedula. 1 Acdo. Núm. Exp. 6/2024.
Secreto. Ejecutivo Mercantil Admisorio. 1 Acdo. Núm. Exp. 734/2024.
Secreto. Ejecutivo Mercantil Ejecutivo Mercantil Admisión. 1 Acdo. Núm. Exp. 780/2024.

LA SECRETARIA DE ACUERDOS
LIC. MARÍA LIZBETH HERNÁNDEZ ESPINOZA

SECRETARÍA "C"
ACUERDOS DEL 4 DE NOVIEMBRE DEL 2024

BBVA México, S.A., Institución de Banca Múltiple, Grupo Financiero BBVA México vs. Innovaciones Politécnicas S.A. de C.V. y Raya Ibarra Mónica y Gutiérrez Gómez Martín Jair. Oral Mercantil Oral Mercantil Turnar Nuevamente. 1 Acdo. Núm. Exp. 568/2024.
Estafeta Mexicana vs. Marketer Textil S.A. de C.V. Oral Mercantil Oral Mercantil Destrucción. 1 Acdo. Núm. Exp. 709/2024.
Estafeta Mexicana, S.A. de C.V. vs. Metamorfosis Comunicaciones S.A. de C.V. Oral Mercantil Oral Mercantil Razón Actuarial. 1 Acdo. Núm. Exp. 708/2024.
Juárez Castro Ross Alan vs. Reyes Sergio. Nul. de Juic. Concluido Civil Ejecutivo Mercantil Oral Una Vez. 1 Acdo. Núm. Exp. 128/2020.
Mata Pérez Santos vs. Herrera Salazar David y Herrera Crispín. Actos Prejudiciales Civil Medios Prep Preven. 1 Acdo. Núm. Exp. 829/2024.
Palma Morales Andrés Alejandro y Bermejo López Alejandro vs. Rodolfo López Hernández y Lucero Castillo Zamora. Juris. Voluntaria Familiar Ejecutivo Mercantil Oral Recepción de Exh. Sin Diligenciar. 1 Acdo. Núm. Exp. 157/2021.
Raúl Rivera L. S.A. de C.V. vs. Servicio Las Torres de Satélite S.A. de C.V. Exh. Mercantil Exh. Se Devuelve Sin Diligenciar. 1 Acdo. en Exhorto. Núm. Exp. 790/2024.
Secreto. Ejecutivo Mercantil Ejecutivo Mercantil No Tiene Personalidad. 1 Acdo. Núm. Exp. 529/2024.
Secreto. Providencias Precautorias Mercantil Prov Prec Desecha. 1 Acdo. Núm. Exp. 807/2024.
Secreto. Ejecutivo Mercantil Ejec. Merc Preven. 1 Acdo. Núm. Exp. 828/2024.
Secreto. Ejecutivo Mercantil Ejec. Merc Preven. 1 Acdo. Núm. Exp. 830/2024.
Secreto. Ejecutivo Mercantil Ejec. Merc. Desecha. 1 Acdo. Núm. Exp. 837/2024.
Secreto. Ejecutivo Mercantil Ejecutivo Mercantil Requerimiento. 1 Acdo. Núm. Exp. 849/2024.

LA SECRETARIA DE ACUERDOS
LIC. MA. TERESA MORA CRUZ

DÉCIMO PRIMERO DE LO CIVIL DE PROCESO ORAL

SECRETARÍA "A"
ACUERDOS DEL 4 DE NOVIEMBRE DEL 2024

Andamios y Pararrayos S.A. de C.V. vs. Construcción Integral Vallejo S.A. de C.V. y Vallejo Campos Rubén. Providencias Precautorias Oral Mercantil Informe Imss. 2 Acdos. Núm. Exp. 754/2023.
Arellano Hernández Francisco Javier vs. Marcos Moisés Gutiérrez de la Vega. Oral Civil Informe del Rppyc. 1 Acdo. Núm. Exp. 647/2015.
BBVA México S.A. Institución de Banca Múltiple, Grupo Financiero BBVA México vs. Ávila Cerón Israel Gonzalo. Providencias Precautorias Oral Mercantil Aclara Copias Certificadas. 1 Acdo. Núm. Exp. 286/2023.
BBVA México S.A. Institución de Banca Múltiple, Grupo Financiero BBVA México vs. Bp Studio S. de R. L. de C.V. y Navarro Silva Moniq. Providencias Precautorias Oral Mercantil Revoca Providencias. 1 Acdo. Núm. Exp. 527/2024.
BBVA México S.A. Institución de Banca Múltiple, Grupo Financiero BBVA México vs. Bp Studio S. de R. L. de C.V. y Navarro Silva Moniq. Otros Oralidad Mercantil Desistimiento de la Acción. 1 Acdo. Núm. Exp. 687/2024.
BBVA México Sociedad Anónima, Institución de Banca Múltiple, Grupo Financiero BBVA México vs. Cracken Esports S.A. de C.V. y Reyes Rivas Marco Antonio y Reyes Arvizu Martha Alicia. Ejecutivo Mercantil Acepta Cargo Perito 3°. 1 Acdo. en Incidente. Núm. Exp. 357/2024.
Cervantes Hernández Miguel Ángel vs. Promotora Tarimbaro S.A. de C.V. O. su Nombre Comercial Consultores Patrimoniales Especializados S.A. de C.V. Otros Oralidad Civil Computo 3 Días. 1 Acdo. Núm. Exp. 821/2024.
HSBC México S.A., Institución de Banca Múltiple, Grupo Financiero HSBC, División Fiduciaria, en su Carácter de Fiduciario en el Fideicomiso Irrevocable No. F/243264 vs. Minerva Cerón Soto. Oral Mercantil Manifestaciones. 1 Acdo. Núm. Exp. 284/2016.
Montero Selvas José de Jesús vs. Garrido Rodríguez Ricardo. Cump. de Contrato Oralidad Civil Ratificado que Sea. 1 Acdo. Núm. Exp. 381/2021.
Rojas Sánchez Irmar vs. Grupo Loyche S. de R. L. de C.V. y Operadora de Condominios Valle S. C. Otros Oralidad Civil Prevención. 1 Acdo. Núm. Exp. 827/2024.
Secreto. Ejecutivo Mercantil Oral Oralidad Mercantil Autorización. 1 Acdo. Núm. Exp. 394/2024.
Secreto. Ejecutivo Mercantil Devuelven Exh. Sin Diligenciar. 2 Acdos. Núm. Exp. 454/2024.
Secreto. Ejecutivo Mercantil No Ha Lugar. 2 Acdos. en Incidente. Núm. Exp. 517/2024 Inc. de Providencias Precautorias.
Secreto. Ejecutivo Mercantil Oral Oralidad Mercantil Apersonamiento. 1 Acdo. Núm. Exp. 561/2024.
Secreto. Ejecutivo Mercantil Admisorio. 1 Acdo. Núm. Exp. 727/2024.
Secreto. Ejecutivo Mercantil Inc. de Providencias Precautorias. 1 Acdo. en Incidente. Núm. Exp. 727/2024 Providencia Precautoria.
Secreto. Ejecutivo Mercantil Oral Oralidad Mercantil No Ha Lugar. 2 Acdos. Núm. Exp. 774/2024.
Secreto. Ejecutivo Mercantil Autorización. 2 Acdos. Núm. Exp. 787/2024.
Secreto. Providencias Precautorias Oral Mercantil Computo 3d. 1 Acdo. Núm. Exp. 817/2024.
Secreto. Ejecutivo Mercantil Computos. 1 Acdo. en Exhorto. Núm. Exp. 831/2024 Exhorto.
Secreto. Ejecutivo Mercantil Admisorio. 1 Acdo. Núm. Exp. 844/2024.
Viani Arquitectos S.A. de C.V. vs. Renacimiento Selva Norte S.A. P. I. de C.V. Otros Oralidad Mercantil Precisa Domicilio. 1 Acdo. Núm. Exp. 714/2024.
Zapata Ramírez Walter Fabián vs. Ramírez Merlin Juan Ernesto. Prescrip. Positiva Oralidad Civil por No Desahogada. 1 Acdo. Núm. Exp. 797/2024.

LA SECRETARIA DE ACUERDOS POR MINISTERIO DE LEY
LIC. ABIGAIL ARTEAGA HERNÁNDEZ

SOLO CONSULTA
SOLO CONSULTA
SOLO CONSULTA

SECRETARÍA "B"
ACUERDOS DEL 4 DE NOVIEMBRE DEL 2024

Banco Nacional de México Sociedad Anónima, Integrante del Grupo Financiero Banamex vs. Sign Solutions S.A. de C.V. y Sahagún Ortega Ricardo y Sahagún Ortega Carlos Osbaldo. Otros Oralidad Mercantil Autorizaciones. 1 Acdo. Núm. Exp. 258/2024.

Barreto Flores Jorge vs. Jalinv Sapi de C.V. Ejecutivo Mercantil Oral Mercantil Computo para Contestar. 2 Acdos. Núm. Exp. 268/2024.

Basurto Méndez Martha Patricia y Ramírez Méndez Norma vs. Comisión Nacional Bancaria y de Valores. Otros Oralidad Mercantil No Ha Lugar. 1 Acdo. en Expedientillo. Núm. Exp. 1183/2021 Expedientillo.

Caja de Previsión de la Policía Preventiva de la Ciudad de México vs. Salazar Mendiola Eduardo Iván. Otros Oralidad Civil Caducidad de la Instancia. 1 Acdo. Núm. Exp. 132/2024.

Caja de Previsión de la Policía Preventiva de la Ciudad de México vs. Hernández Andrade Marcos Simón. Otros Oralidad Civil Caducidad de la Instancia. 1 Acdo. Núm. Exp. 18/2024.

González Jiménez Martín Luis vs. Hernández Hernández Enrique. Cump. de Contrato Oralidad Civil Se Ordena Agregar Emplazamiento. 1 Acdo. Núm. Exp. 348/2024.

H24 Vivienda S.A. de C.V. vs. Inmobiliaria Circulo Cck S.A. de C.V. Otros Oralidad Civil Dada Cuenta Se Regulariza Proced. en Vía Oral Mercantil y Dem. Ppal Le Surten por Boletín Judicial Notificaciones. 1 Acdo. Núm. Exp. 242/2024.

Hayes Jennifer Lynn vs. Prime Real Estate Of Cabo, Sociedad Anónima de Capital Variable y Banca Mifel Sociedad Anónima Institución de Banca Múltiple, Grupo Financiero Mifel. Otros Oralidad Mercantil Devuelve Exh. Sin Diligenciar-Volver a Girar-Exhiba Pago para Copias. 1 Acdo. Núm. Exp. 732/2024.

Hernández Ramos Carlos Alberto vs. Altamirano Medina Daniel. Ejecutivo Mercantil Oral Oralidad Mercantil Segundo Inc. de Liquidación. 1 Acdo. Núm. Exp. 358/2022.

HSBC México S.A. Institución de Banca Múltiple, Grupo Financiero HSBC vs. Quintero Santana Sofía Blanca. Ejecutivo Mercantil Oral Oralidad Mercantil Contestación de la Cnbv (Desbloqueo) 1721. 1 Acdo. Núm. Exp. 48/2024.

Instituto del Fondo Nacional para el Consumo de Los Trabajadores vs. Pelayo Lara Sebastián. Otros Oralidad Mercantil Contestación Semovi Positivo. 1 Acdo. Núm. Exp. 362/2024.

Sacude Tu Mente Sociedad Civil vs. Valdivia Rocha Daniel Salvador. Otros Oralidad Civil Oficio a Banco Remita Cantidad. 1 Acdo. Núm. Exp. 315/2022 Exp. Tomo II.

Santibañez López María Inés vs. Directodo México, S.A. P. I de C.V. Sofom, E. N. R. (Kondinero). Oral Mercantil Recibe Billete-Termina. 1 Acdo. Núm. Exp. 822/2019.

Secreto. Providencias Precautorias Oral Mercantil Computo para Recibir Exhorto. 1 Acdo. Núm. Exp. 215/2023.

Secreto. Nul. de Juic. Concluido Civil Caducidad de la Instancia. 1 Acdo. Núm. Exp. 342/2020.

Secreto. Otros Oralidad Mercantil Contestación Sat. 1 Acdo. en Incidente. Núm. Exp. 475/2024 Inc. de Providencias Precautorias.

Secreto. Providencias Precautorias Oral Mercantil Computo 8 Días Recibir Exhorto. 2 Acdos. Núm. Exp. 515/2024.

Secreto. Providencias Precautorias Oral Mercantil Computo para Señalar Nuevo Domicilio. 1 Acdo. Núm. Exp. 522/2024.

Secreto. Ejecutivo Mercantil Desechamiento. 1 Acdo. Núm. Exp. 735/2024.

Secreto. Providencias Precautorias Oral Mercantil Admisorio. 1 Acdo. Núm. Exp. 745/2024.

Secreto. Ejecutivo Mercantil Desechamiento por Territorio. 1 Acdo. Núm. Exp. 782/2024.

Secreto. Ejecutivo Mercantil Admisorio. 1 Acdo. Núm. Exp. 808/2024.

Secreto. Ejecutivo Mercantil Pasa a Interlocutoria. 1 Acdo. en Incidente. Núm. Exp. 808/2024 Inc. de Providencias Precautorias.

Secreto. Ejecutivo Mercantil Prevención. 1 Acdo. Núm. Exp. 825/2024.

Secreto. Ejecutivo Mercantil Prevención. 1 Acdo. Núm. Exp. 828/2024.

Secreto. Ejecutivo Mercantil Computo para Exhibir Documentos. 1 Acdo. Núm. Exp. 842/2024 Expediente.

Secreto. Ejecutivo Mercantil No Ajustado Conforme a Derecho. 1 Acdo. en Exhorto. Núm. Exp. 845/2024 Exhorto.

Secreto. Providencias Precautorias Oral Mercantil Requerimiento de Documentos. 1 Acdo. Núm. Exp. 850/2024.

Toyota Financial Services México S.A. de C.V. vs. Castro Gastélum Edgar Alejandro y Meza Enríquez María Isela. Ejecutivo Mercantil Acceso Sicor. 3 Acdos. Núm. Exp. 648/2024.

Tumatsa, S.A. de C.V. vs. Emporio Cosmopolitano, S.A. de C.V. y del Castillo Gabriel Alejandro Ramón. Ejecutivo Mercantil Oral Mercantil Caducidad de la Instancia. 1 Acdo. Núm. Exp. 948/2019.

SENTENCIA INTERLOCUTORIA

Secreto. Ejecutivo Mercantil Sent. Interl. 1 Sent. Inter. en Incidente. Núm. Exp. 802/2024 Inc. de Providencias Precautorias

LA SECRETARIA DE ACUERDOS
LIC. BRENDA PAREDES ORTIZ

SECRETARÍA "C"
ACUERDOS DEL 4 DE NOVIEMBRE DEL 2024

Alcocer Castrejón Carmen vs. De la Rosa Ríos Melissa. Ejecutivo Mercantil Contestación de Demanda. 1 Acdo. Núm. Exp. 363/2024.

BBVA México S.A. Institución de Banca Múltiple, Grupo Financiero BBVA México vs. Tecing S.A. de C.V. y Villarruel Ambriz Arturo. Providencias Precautorias Oral Mercantil Informe Semovi. 1 Acdo. Núm. Exp. 506/2024.

Consolidada de Ferreterías S.A. de C.V. vs. Postensados y Diseños de Estructuras S.A. de C.V. Otros Oralidad Mercantil Turnar Cedula. 1 Acdo. Núm. Exp. 346/2024.

González Espinosa Victoria vs. Banco Nacional de México Sa Integrante del Grupo Financiero Banamex. Oral Mercantil No Se Acuerda de Conformidad. 1 Acdo. Núm. Exp. 289/2024.

López Vargas Rosa Haydee vs. Anzures Nateras Jhovany. Ejecutivo Mercantil Razón Actuarial. 1 Acdo. Núm. Exp. 419/2024.

Mmatt Arquitectos S.A. de C.V. vs. Azinsa Oxidos S.A. de C.V. Otros Oralidad Mercantil Admisorio. 1 Acdo. Núm. Exp. 736/2024.

Montañez Dolores Corral vs. BBVA México S.A. Institución de Banca Múltiple Grupo Financiero BBVA México. Otros Oralidad Mercantil Diligenciar Exhorto. 1 Acdo. en Exhorto. Núm. Exp. 839/2024.

Portafolio de Negocios S.A. de C.V. Sofom E. R vs. Tavata Distribuciones, S.A. de C.V. y Ruvalcaba y Lara Octavio Alejandro y Lara Di Lauro Eduardo. Ejecutivo Mercantil Oral Mercantil Requerimiento. 1 Acdo. Núm. Exp. 849/2024.

Secreto. Ejecutivo Mercantil Oral Oralidad Mercantil Razón Sin Diligenciar. 1 Acdo. Núm. Exp. 3/2024.

Secreto. Ejecutivo Mercantil Autorización. 1 Acdo. Núm. Exp. 533/2024.

Secreto. Providencias Precautorias Oral Mercantil Girar Exhorto. 1 Acdo. Núm. Exp. 559/2024.

Secreto. Ejecutivo Mercantil Oral Oralidad Mercantil Expedientillo-No Se Acuerda de Conformidad. 1 Acdo. en Expedientillo. Núm. Exp. 703/2024 Expedientillo.

Secreto. Ejecutivo Mercantil Oral Oralidad Mercantil Devuelve Exhorto-Girar Nuevo Exhorto. 1 Acdo. Núm. Exp. 763/2022 Expediente.

Secreto. Medios Preparatorios a Juic. Ejecutivo Mercantil Oral Oralidad Mercantil 1 Acdo. Núm. Exp. 829/2024.

Secreto. Providencias Precautorias Oral Mercantil Prevención. 1 Acdo. Núm. Exp. 830/2024.

Secreto. Ejecutivo Mercantil Admisión. 1 Acdo. Núm. Exp. 833/2024.

Secreto. Providencias Precautorias Mercantil Requerimiento. 1 Acdo. Núm. Exp. 843/2024 Expediente.

Sofimex, Institución de Garantías, S.A. (Antes Conocida como Afianzadora Sofimex, S.A.) vs. Javac Construcciones, S.A. de C.V. y Jardón Palos Juana Enriqueta y Salas Domínguez Rosa María. Ejecutivo Mercantil Embargo. 1 Acdo. Núm. Exp. 986/2019.

Volkswagen Leasing S.A. de C.V. vs. Compañía Comercializadora de Fibras S.A. de C.V. y Otro. Otros Oralidad Mercantil Cómputo Tres Días. 1 Acdo. Núm. Exp. 826/2024.

EL SECRETARIO DE ACUERDOS
LIC. DAVID ROBERTO MERCADO ROJAS

SOLO CONSULTA
SOLO CONSULTA
SOLO CONSULTA

DÉCIMO SEGUNDO DE LO CIVIL DE PROCESO ORAL

SECRETARÍA "A"
ACUERDOS DEL 4 DE NOVIEMBRE DEL 2024

Cibanco, S.A. Institución de Banca Múltiple. Oral Mercantil 1 Acdo. en Amparo. Núm. Exp. 113/2024.
Cobra Express, Sociedad Anónima de Capital Variable vs. At&T Comunicaciones Digitales, Sociedad de Responsabilidad Limitada de Capital Variable. Oral Mercantil 1 Acdo. en Amparo. Núm. Exp. 117/2024.
Corporación Nomi Fin. S.A. de C.V., Sofom, E. N. R vs. Cma México Rig Supply, S.A. de C.V. y Mejía Cortés José Andrés. Oral Mercantil 1 Acdo. Núm. Exp. 401/2024.
Corporativo Hospital Satélite, S.A. de C.V. Oral Mercantil 1 Acdo. en Exhorto. Núm. Exp. 711/2024.
De la Rosa García María Susana vs. Banco Azteca Sa Institución de Banca Múltiple. Oral Mercantil 1 Acdo. Núm. Exp. 794/2022.
Ford Credit de México, S.A. de C.V. Sofom E. R. Ejecutivo Mercantil 1 Acdo. en Expedientillo. Núm. Exp. 1237/2023.
Ford Credit de México, S.A., Sofom, E. R. Ejecutivo Mercantil 1 Acdo. en Expedientillo. Núm. Exp. 1134/2023.
Hernández Osorio Miriam vs. Coppel S.A. de C.V. Oral Mercantil 1 Acdo. Núm. Exp. 321/2024.
Ingenca Construcciones S.A. de C.V. vs. Sumaprocsa S.A. de C.V. Resc. de Contrato Oralidad Mercantil 1 Acdo. Núm. Exp. 827/2024.
Instituto del Fondo Nacional para el Consumo de Los Trabajadores vs. Campos Canales Arait Arcelia. Oral Mercantil 1 Acdo. Núm. Exp. 391/2023.
Instituto del Fondo Nacional para el Consumo de Los Trabajadores vs. Marín Mendoza Isaura Ana Isabel. Oral Mercantil 1 Acdo. Núm. Exp. 367/2023.
Instituto Fonacot vs. Molina Lira Rafael. Oral Mercantil 2 Acdos. Núm. Exp. 754/2023.
Ku Bo Financiero S.A. de C.V. Sfp vs. Chávez Romero Miguel. Oral Mercantil 1 Acdo. Núm. Exp. 427/2022.
Rivera Cruz Emilio vs. Cabrera Bravo Bibiana y Rivera Cabrera Mónica. Oral Civil 1 Acdo. Núm. Exp. 291/2024.
Santos Coaxinque Francisco vs. Banco Santander México Sa Institución de Banca Múltiple Grupo Financiero Santander México. Oral Mercantil 1 Acdo. Núm. Exp. 704/2024.
Secreto. Ejecutivo Mercantil 1 Acdo. Núm. Exp. 397/2024.
Secreto. Ejecutivo Mercantil 1 Acdo. Núm. Exp. 437/2024.
Secreto. Ejecutivo Mercantil 1 Acdo. Núm. Exp. 487/2024.
Secreto. Ejecutivo Mercantil 1 Acdo. Núm. Exp. 491/2024.
Secreto. Ejecutivo Mercantil 1 Acdo. Núm. Exp. 514/2024.
Secreto. Ejecutivo Mercantil 2 Acdos. Núm. Exp. 527/2024.
Secreto. Ejecutivo Mercantil Oral Mercantil 1 Acdo. Núm. Exp. 210/2024.
Secreto. Ejecutivo Mercantil Oral Mercantil 1 Acdo. Núm. Exp. 294/2024.
Secreto. Ejecutivo Mercantil Oral Mercantil 1 Acdo. Núm. Exp. 724/2024.
Secreto. Ejecutivo Mercantil Oral Oralidad Mercantil 3 Acdos. Núm. Exp. 721/2023.
Secreto. Oral Mercantil 1 Acdo. Núm. Exp. 734/2024.
The American British Cowdray Medical Center I. A. P. vs. Guevara Samantha. Oral Civil 1 Acdo. Núm. Exp. 461/2024.

LA SECRETARIA DE ACUERDOS
LIC. LUZ EDITH VELARDE BERNAL

SECRETARÍA "B"
ACUERDOS DEL 4 DE NOVIEMBRE DEL 2024

Banco Regional Sa Ibm Grupo Financiero Banregio vs. Grac Servicios y Asesoría en Inmuebles S.A. de C.V. y Carpinteiro Morales Armando. Providencias Precautorias Oral Mercantil Acdo. 1 Acdo. Núm. Exp. 72/2024.
BBVA México, S.A., Institución de Banca Múltiple, Grupo Financiero BBVA México vs. Sikpro Mit Maurer, S.A. de C.V. y Reyes González Erick. Oral Mercantil 1 Acdo. Núm. Exp. 650/2023.
Bio Systems de México Sociedad Anónima de Capital Variable vs. Expertos Comensales de México. Otros Oralidad Mercantil Acdo. 1 Acdo. Núm. Exp. 688/2024.
Borjas Molina Jorge vs. Casoli Molina Teresa y Flores Casoli Julia. Reiv. Oralidad Civil 1 Acdo. Núm. Exp. 762/2024.
Carteleras y Negocios en Exteriores S.A. de C.V. vs. Nueve Pretextos S.A. de C.V. Oral Mercantil 1 Acdo. Núm. Exp. 495/2023.
Flores Ramírez Miguel Ángel y Saldívar Beltrán María Luisa Paz vs. Ibarra Jiménez Citlali Noelia. Actos Prejudiciales Civil 1 Acdo. Núm. Exp. 825/2024.
González Hernández Edgar Salvador. Oral Mercantil 1 Acdo. en Exhorto. Núm. Exp. 720/2024.
Ortega Montes de Oca Patricia Isabel vs. Autofinanciamiento México S.A. de C.V. y Pan American México Compañía de Seguros S.A. de C.V. Pago de Seguro Oralidad Mercantil 2 Acdos. Núm. Exp. 685/2024.
Pde Obra Foranea S.A. de C.V. vs. Vem Edificaciones S.A. de C.V. Cump. de Contrato Oralidad Mercantil Acdo. 1 Acdo. en Incidente. Núm. Exp. 558/2024 Providencias Precautorias.
Plata Torices María Cristina. Oral Mercantil 1 Acdo. en Expedientillo. Núm. Exp. 142/2015.
Santander Vivienda, S.A. de C.V. Sofom E. R., Grupo Financiero Santander México. Oral Mercantil Acdo. 2 Acdos. en Exhorto. Núm. Exp. 725/2024.
Secreto. Ejecutivo Mercantil 1 Acdo. Núm. Exp. 365/2024.
Secreto. Providencias Precautorias Mercantil Acdo. 1 Acdo. Núm. Exp. 382/2024.
Secreto. Providencias Precautorias Mercantil Acdo. 1 Acdo. Núm. Exp. 562/2024.
Secreto. Ejecutivo Mercantil 1 Acdo. Núm. Exp. 768/2024.
Secreto. Ejecutivo Mercantil Oral Oralidad Mercantil 1 Acdo. Núm. Exp. 772/2024.
Secreto. Providencias Precautorias Oral Mercantil 1 Acdo. Núm. Exp. 792/2024.
Secreto. Ejecutivo Mercantil 1 Acdo. Núm. Exp. 828/2024.
Secreto. Ejecutivo Mercantil 1 Acdo. en Exhorto. Núm. Exp. 838/2024.
Start Banregio S.A. de C.V. Sofom Er Banregio Grupo Financiero vs. Grupo Logístico Betsa S.A. de C.V. y Betancourt Gamboa Santiago. Ejecutivo Mercantil Oral Oralidad Mercantil 1 Acdo. Núm. Exp. 362/2022.
Unifin Financiera, S.A. B de C.V. vs. Mercurio Express Transportadora Turística, S.A. de C.V. y González Ruíz Rubén y Bulldog Express, S.A. de C.V. Resc. de Contrato Oralidad Mercantil 1 Acdo. Núm. Exp. 150/2024.
NO PUBLICADO
Ppf Entertaiment S.A. de C.V. vs. Ticket Pl México S.A. de C.V. Cump. de Contrato Oralidad Mercantil Acdo. 1 Acdo. Núm. Exp. 820/2024.
AUDIENCIA
Hernández Solano María Guadalupe vs. Hernández Gamboa José Francisco su Sucesión. Proforma Oralidad Civil. 1 Audiencia. Núm. Exp. 32/2024.
SENTENCIA DEFINITIVA DEL 4 DE NOVIEMBRE DEL 2024
Hernández Solano María Guadalupe vs. Hernández Gamboa José Francisco su Sucesión. Proforma Oralidad Civil 1 Núm. Exp. 32/2024

LA SECRETARIA DE ACUERDOS
LIC. VICKY VERÓNICA JUÁREZ CORONADO

SECRETARÍA "C"
ACUERDOS DEL 4 DE NOVIEMBRE DEL 2024

BBVA México Sa Institución de Banca Múltiple Grupo Financiero BBVA México vs. Guzmán López Carlos Javier. Oral Mercantil 1 Acdo. Núm. Exp. 526/2024.
BBVA México, Sociedad Anónima, Institución de Banca Múltiple, Grupo Financiero BBVA México vs. Ceballos Muñoz Gudelia Evangelina. Providencias Precautorias Mercantil Providencias Precautorias. 1 Acdo. Núm. Exp. 476/2024.
Díaz Castillo María Teresa vs. Romero Rosas y Abogados S. C. Oral Civil 1 Acdo. Núm. Exp. 166/2019.
Emartrons, S.A. de C.V. Oral Mercantil Acdo. 1 Acdo. en Amparo. Núm. Exp. 689/2023 Bis. 1.
Hernández Espinoza Eulalio vs. Banco Inbursa Sa Institución de Banca Múltiple Grupo Financiero Inbursa. Oral Mercantil 1 Acdo. Núm. Exp. 30/2023.

SOLO CONSULTA
SOLO CONSULTA
SOLO CONSULTA

Inmuebles y Servicios Niza S.A. de C.V. vs. Pedroza del Río Carlos su Sucesión. Juris. Voluntaria Mercantil 1 Acdo. Núm. Exp. 773/2024.
Kubo Financiero S.A. de C.V. Sfp vs. Roig Aguilar Theo David. Oral Mercantil Oral Mercantil. 3 Acdos. Núm. Exp. 790/2024.
Radiomovil Dipsa S.A. de C.V. vs. Inumex S.A. de C.V. Oral Mercantil 1 Acdo. Núm. Exp. 449/2024.
Rebollar Viana Leonardo Davi vs. Torres Godínez Luis Felipe. Ejecutivo Mercantil Ejecutivo Mercantil. 1 Acdo. Núm. Exp. 626/2024.
Reyes López Avelardo su Sucesión vs. BBVA México Sa Institución de Banca Múltiple Grupo Financiero BBVA México. Oral Mercantil Oral Mercantil-Desistimiento. 2 Acdos. Núm. Exp. 593/2024.
Secreto. Providencias Precautorias Mercantil Acdo. 1 Acdo. Núm. Exp. 236/2024.
Secreto. Oral Mercantil 1 Acdo. Núm. Exp. 479/2024.
Secreto. Ejecutivo Mercantil 1 Acdo. en Incidente. Núm. Exp. 503/2024.
Secreto. Otros Oralidad Mercantil 1 Acdo. en Incidente. Núm. Exp. 600/2024 Providencias Precautorias.
Secreto. Ejecutivo Mercantil Ejecutivo Mercantil. 1 Acdo. Núm. Exp. 826/2024.
Secreto. Providencias Precautorias Oral Mercantil Acdo. 1 Acdo. Núm. Exp. 843/2024.
Vargas Santos Gloria vs. Hdi Seguros S.A. de C.V. y Socafi S.A. de C.V. Oral Mercantil Oral Mercantil. 2 Acdos. Núm. Exp. 653/2024.
Zentella Aguilar Ramón vs. Empresas Tercer Milenio S.A. de C.V. Oral Civil Acdo. 1 Acdo. Núm. Exp. 646/2014.

AUDIENCIA

Flores Zamora Alejandra Jabneel vs. Ortiz Morales José Félix. Oral Civil Oral Civil. 1 Audiencia. Núm. Exp. 339/2024.

SENTENCIA DEFINITIVA DEL 4 DE NOVIEMBRE DEL 2024

Hernández Carreón Dolores Itzel vs. González Montes de Oca Giovanna. Ejecutivo Mercantil Sent. Def. 1 Núm. Exp. 409/2024

LA SECRETARIA DE ACUERDOS
LIC. LUZ EDITH VELARDE BERNAL

DÉCIMO TERCERO DE LO CIVIL DE PROCESO ORAL

SECRETARÍA "A"
ACUERDOS DEL 4 DE NOVIEMBRE DEL 2024

Apl Logistics Warehouse Management Services de México S.A. de C.V. vs. Frabel S.A. de C.V. Comercialmente Conocida como L Oreal México. Otros Oralidad Mercantil Tramite. 1 Acdo. Núm. Exp. 364/2024.
Autofinanciamiento México Sociedad Anónima de Capital Variable vs. Isaías Monzon Herrera y Otra. Oral Mercantil Tramite. 1 Acdo. Núm. Exp. 755/2017.
Ávalos Flores Alma Esther y y-o. Alejandro Tovar Soto vs. Seguros Ve por más Sa Grupo Financiero Ve por más y Grupo Nacional Provincial Sab de C.V. Pago de Seguro Oralidad Mercantil Tramite. 1 Acdo. Núm. Exp. 817/2024.
Banco Covalto Sociedad Anónima Institución de Banca Múltiple vs. Servicios Avanzados en Medina Integral S.A. de C.V. y Reveles Casas Carlos Gerardo y Casas Téllez Leticia. Providencias Precautorias Oral Mercantil Tramite. 1 Acdo. Núm. Exp. 145/2024.
Banco Nacional de México Sa Integrante del Grupo Financiero Banamex vs. Aliados Estratégicos en Salud y Nutrición S.C. y Braverman Reinisch Victor Alexis y Martín Posada Blanca Isabel Saint. Providencias Precautorias Oral Mercantil Tramite. 1 Acdo. Núm. Exp. 199/2024.
Banco Nacional de México Sa Integrante del Grupo Financiero Banamex vs. Corporación Skin Mates S.A. de C.V. y Jiménez Sánchez Roberto. Ejecutivo Mercantil Tramite. 1 Acdo. Núm. Exp. 673/2024.
Banco Santander México Sa Institución de Banca Múltiple Grupo Financiero Santander México vs. Expertos en Seguridad de la Información y Sistemas S.A. de C.V. y Galindo Hernández Carlos. Ejecutivo Mercantil Oral Oralidad Mercantil Tramite. 1 Acdo. Núm. Exp. 607/2024.
Cementos Moctezuma, S.A. de C.V. vs. Espinosa Moreno y Otro Fernando David. Actos Prejudiciales Oral Civil Tramite. 1 Acdo. Núm. Exp. 352/2023.
Distribuidora Liverpool S.A. de C.V. Otros Oralidad Mercantil Previene. 1 Acdo. Núm. Exp. 850/2024.
Estrada Carrillo Juan Carlos vs. Metlife México S.A. Otros Oralidad Mercantil Tramite. 1 Acdo. Núm. Exp. 685/2024.
Financiera Cr Capital Sapi de C.V. Sofom Enr vs. Avispe Transportes S.A. de C.V. Ejecutivo Mercantil Oral Oralidad Mercantil Tramite. 1 Acdo. Núm. Exp. 130/2024.
HSBC México Sa Institución de Banca Múltiple Grupo Financiero HSBC vs. Servicios Intersec S.A. de C.V. y Franco Rosa Lina Margarita. Providencias Precautorias Oral Mercantil Tramite. 1 Acdo. Núm. Exp. 616/2024.
Kvr Servicios Legales S de R.L. de C.V. y Arguelles Perezcano Roberto vs. Just Enjoy México S.A. de C.V. y López Frade Padilla José Miguel. Otros Oralidad Mercantil Tramite. 1 Acdo. Núm. Exp. 316/2024.
Monfeda Flores Rosa Marisa vs. Residencial Vertical Manzanos, Sociedad Anónima de Capital Variable y Terceros Llamados a Juicio, Instituto del Fondo Nacional de la Vivienda para los Trabajadores, Scotiabank Inverlat, Sociedad Anónima, Grupo Financiero Scotiabank Inverlat, Notario Público Número Doscientos Cuarenta de Esta Ciudad y Director del Registro Público de la Propiedad y del Comercio de Esta Ciudad. Oral Civil Tramite. 2 Acdos. Núm. Exp. 604/2016 Tomo III.
O. V Jemil S.A. de C.V. vs. Comercializadora y Productora Cespac S de R.L. Mi. Providencias Precautorias Oral Mercantil Tramite. 1 Acdo. Núm. Exp. 511/2024.
Proper Services S.A. de C.V. vs. Saci Enlace Integral, Sociedad Anónima de Capital Variable. Oral Mercantil Tramite. 1 Acdo. Núm. Exp. 70/2021.
Secreto. Ejecutivo Mercantil Oral Oralidad Mercantil Tramite. 1 Acdo. Núm. Exp. 130/2024.
Secreto. Ejecutivo Mercantil Oral Oralidad Mercantil Tramite. 1 Acdo. Núm. Exp. 607/2024 Providencias Precautorias.
Secreto. Providencias Precautorias Mercantil Previene. 1 Acdo. Núm. Exp. 826/2024.
Secreto. Providencias Precautorias Oral Mercantil Previene. 1 Acdo. Núm. Exp. 847/2024.

SENTENCIA INTERLOCUTORIA

Secreto. Ejecutivo Mercantil Oral Oralidad Mercantil Sent Inter 1 Núm. Exp. 607/2024 Providencias Precautorias

EL SECRETARIO DE ACUERDOS
LIC. HERIBRANT PEDRAZA MEZA

SECRETARÍA "B"
ACUERDOS DEL 4 DE NOVIEMBRE DEL 2024

Adelanto Express S.A. de C.V. Sosfom Enr vs. Ruíz Lezcano Luis Felipe. Ejecutivo Mercantil 1 Acdo. Núm. Exp. 827/2024.
Agropecuaria Financiera, S.A. de C.V., Sofom, E. N. R vs. Lácteos Finos de Cieneguitas, S. de P. R de R. L. Ejecutivo Mercantil Oral Mercantil Se Concede Prórroga. 1 Acdo. en Otros. Núm. Exp. 299/2021 Segunto Tomo.
Almacenadora de Granos Safinsa, Sociedad Anónima de Capital Variable vs. Axa Seguros, Sociedad Anónima de Capital Variable y Otro. Otros Oralidad Mercantil Autorizaciones. 1 Acdo. en Exhorto. Núm. Exp. 833/2024.
Banco Santander México Sa Institución de Banca Múltiple Grupo Financiero Santander México vs. Gómez Pinto Tomás Enrique. Ejecutivo Mercantil 1 Acdo. Núm. Exp. 824/2024.
Caja de Previsión de la Policía Preventiva de la Ciudad de México vs. Sánchez Reyes Martín. Otros Oralidad Civil 1 Acdo. Núm. Exp. 569/2024.
Cervantes Guerrero Gonzalo Zaid vs. Autofinanciamiento México S.A. de C.V. y Aseguradora Patrimonial Vida S.A. de C.V. Oral Mercantil Inc. de Ejecc. de Sentencia. 1 Acdo. Núm. Exp. 758/2022.
Comercializadora Portimex Sociedad Anónima de Capital Variable vs. Fransciso Ramón Ríos Morales. Nul. de Juic. Concluido Civil Notif. Diverso Acreedor. 1 Acdo. Núm. Exp. 335/2020.
Cruz Osorio Eulalia vs. Hernández Guerrero Seferino. Plenaria de Pos. Oralidad Civil 1 Acdo. Núm. Exp. 626/2024.
Enkarios, S.A. de C.V. vs. Diferromex, S.A. de C.V. Oral Mercantil 1 Acdo. en Otros. Núm. Exp. 185/2020 Tomo II.
Lozano Arias Germán vs. Valencia Cortés Jesús. Otros Oralidad Mercantil 1 Acdo. en Exhorto. Núm. Exp. 845/2024.

SOLO CONSULTA

María Elena Moreno Santiago vs. Juan Moreno Hernández. Oral Civil Exhibición de Publicación de Edictos. 1 Acdo. Núm. Exp. 398/2019.
Meléndez García Alejandro vs. BBVA México Sa Institución de Banca Múltiple Grupo Financiero BBVA México. Otros Oralidad Mercantil Auto de Ejecución. 1 Acdo. Núm. Exp. 626/2023.
Meouchi Salma y Amer Salah vs. Abbud García Omar Antonio. Otros Oralidad Civil Informe Cnbv. 1 Acdo. en Incidente. Núm. Exp. 131/2024 Providencias Precautorias.
Mojica Vázquez Jorge Eugenio vs. Banco Azteca Sa Institución de Banca Múltiple. Oral Mercantil Informe Cnbv. 1 Acdo. Núm. Exp. 509/2023.
Pérez Salinas Jesús vs. Pérez Espinoza Jesús su Sucesión. Otros Oralidad Civil Trámite. 1 Acdo. Núm. Exp. 74/2024.
Secreto. Ejecutivo Mercantil Autorizaciones. 1 Acdo. Núm. Exp. 488/2024.
Secreto. Ejecutivo Mercantil Desechado. 1 Acdo. Núm. Exp. 551/2024.
Secreto. Ejecutivo Mercantil Desechado. 1 Acdo. Núm. Exp. 785/2024.
Secreto. Ejecutivo Mercantil Oral Oralidad Mercantil Autorizaciones. 1 Acdo. Núm. Exp. 554/2024.
Secreto. Ejecutivo Mercantil Oral Oralidad Mercantil Desistimiento. 1 Acdo. Núm. Exp. 374/2024.
Secreto. Providencias Precautorias Oral Mercantil Informe Cnbv. 1 Acdo. Núm. Exp. 632/2024.
Toyota Financial Services México S.A. de C.V. vs. Generadora de Negocios Elg Sapi de C.V. y Lule de la Garza Enrique y de la Garza Herrera Patricia. Otros Oralidad Mercantil Trámite. 1 Acdo. Núm. Exp. 818/2024.
Trujeque Ramírez José Febo y Trujeque Ramírez José Febo y Trujeque Ramírez José Febo vs. Scotiabank Inverlat S.A. Institución de Banca Múltiple, Grupo Financiero Scotiabank Inverlat y Scotiabank Inverlat S.A. Institución de Banca Múltiple, Grupo Financiero Scotiabank Inverlat y Scotiabank Inverlat S.A. Institución de Banca Múltiple, Grupo Financiero Scotiabank Inverlat. Otros Oralidad Mercantil Dil-Dil-Amparo. 1 Acdo. en Amparo. Núm. Exp. 257/2024 Amparo Directo Demandada.
Vasco Méndez César Eduardo vs. Vasco Méndez Sonia Nelly. Juris. Voluntaria Civil Minutas. 1 Acdo. Núm. Exp. 470/2023.
Volkswagen Leasing S.A. de C.V. vs. Gutiérrez Aguilar Marcos Iván y Gutiérrez Aguilar Beatriz Adriana. Otros Oralidad Mercantil Nueva Cédula. 1 Acdo. Núm. Exp. 206/2024.

LA SECRETARIA DE ACUERDOS
LIC. ARLEN VILLEGAS GÓMEZ

SECRETARÍA "C"
ACUERDOS DEL 4 DE NOVIEMBRE DEL 2024

Banco Santander México S.A. Institución de Banca Múltiple Grupo Financiero Santander México vs. Quintero Navarro Paulina. Providencias Precautorias Oral Mercantil 1 Acdo. Núm. Exp. 396/2024.
BBVA México, S.A., Institución de Banca Múltiple, Grupo Financiero BBVA México vs. Vega Hernández Olimpia Xochiquetzal. Cump. de Contrato Oralidad Mercantil 1 Acdo. en Otros. Núm. Exp. 621/2023 Providencias Precautorias.
Hernández Sánchez Guadalupe María vs. Achar Sitt Joe. Otros Oralidad Civil 1 Acdo. Núm. Exp. 828/2024.
Montes Rodríguez Estephania vs. Bancoppel Sa Institución de Banca Múltiple. Otros Oralidad Mercantil 1 Acdo. Núm. Exp. 660/2024.
Pérez Hernández María del Refugio vs. Caballero Saldaña Raúl su Sucesión. Oral Civil 1 Acdo. Núm. Exp. 447/2023.
Rodríguez Castillo Isaac vs. Casanova Rent Volks S.A. de C.V. Pago de Seguro Oralidad Mercantil 1 Acdo. Núm. Exp. 558/2024.
Secreto. Ejecutivo Mercantil 1 Acdo. Núm. Exp. 369/2024.
Secreto. Ejecutivo Mercantil 1 Acdo. Núm. Exp. 825/2024.
Toyota Financial Services México S.A. de C.V. vs. Fuentes Ramos Jorge de Jesús. Ejecutivo Mercantil 1 Acdo. Núm. Exp. 360/2024.
NO PUBLICADOS
BBVA México S.A. Institución de Banca Múltiple Grupo Financiero BBVA México vs. Living Desing S.A. de C.V. y Yamatai México S.A. de C.V. y Signore Davide. Otros Oralidad Mercantil 1 Acdo. Núm. Exp. 840/2024 Bis. 1.
Sánchez Flores Fabiola vs. Banco Nacional de México Sa Integrante del Grupo Financiero Banamex También Conocido como Banco Nacional de México Sa Integrante del Grupo Financiero Citibanamex. Otros Oralidad Mercantil 1 Acdo. Núm. Exp. 792/2024.
AUDIENCIA
Ramos Rico Alberto vs. Reséndiz Pérez David. Aud. de Juic. Cump. de Contrato Oralidad Civil. 1 Audiencia. Núm. Exp. 405/2024.

LA SECRETARIA DE ACUERDOS
LIC. TANIA HAYDEE ORTIZ SALDAÑA

DÉCIMO CUARTO DE LO CIVIL DE PROCESO ORAL Y DE TUTELA DE DERECHOS HUMANOS DE LA CIUDAD DE MÉXICO

SECRETARÍA "A"
ACUERDOS DEL 4 DE NOVIEMBRE DEL 2024

Banco Autofín México, S.A., Institución de Banca Múltiple vs. Zamudio González Leonel. Oral Mercantil C. Turno-Cedula y Autorización. 1 Acdo. Núm. Exp. 660/2023.
Castro Sierra Josefa vs. Alejandra Pacheco Sarmiento y Francisco Carachure Castro. Oral Civil C. Razon Actuarial-Turno. 2 Acdos. Núm. Exp. 728/2017.
Data Iq S.A. de C.V. vs. Jomalucar Asesoría en Administración Sc. Juris. Voluntaria Civil C. Turno-Exhorto. 1 Acdo. Núm. Exp. 584/2024.
Fragoso Vital Pedro Alfonso y Beatriz Tavira Sánchez vs. Fernando Crescencio Salazar Zúñiga y María Luisa Atilano Álvarez. Oral Civil A-Turno. 1 Acdo. Núm. Exp. 584/2019.
García Salazar Adriana Elizabeth vs. Proyectos Inmobiliarios y Urbanísticos Boure, S.A. P. I. de C.V. Oral Civil A-Citación para Sent. Interlocutoria. 1 Acdo. Núm. Exp. 764/2019.
Gómez Rodríguez Alma Rosa vs. Promotora Procsa Sociedad Anónima. Oral Civil C. Razon Actuarial. 1 Acdo. Núm. Exp. 804/2024.
López Cortés Jesús Benjamín vs. Pérez Calvo Mayocon Adrián. Oral Civil C. Desechado Oc. 1 Acdo. Núm. Exp. 782/2024.
Miranda Domínguez Yusmaidy vs. Global Travelers Rewards, S.A. de C.V. a Través de su Representante Legal y en su Carácter de Fideicomisaria del Fideicomiso 85100447 y Banco Inmobiliario Mexicano, S.A. Institución de Banca Múltiple, en su Carácter de Fiduciario en el Contrato de Fideicomiso y de Administración 85100447 y Banco Monex, S.A., Institución de Banca Múltiple, Monex, Grupo Financiero, a Través de su Representante Legal y en su Carácter de Fideicomitente del Fideicomiso F/1805 y Leisure Partners, S.A. de C.V., a Través de su Representante Legal y en su Carácter de Fideicomitente del Fideicomiso F/1805. Oral Mercantil C. a Lo Ordenado. 2 Acdos. Núm. Exp. 464/2022.
Secreto. Oral Mercantil C. Cuad. de Providencias Precautorias. 1 Acdo. en Otros. Núm. Exp. 472/2024 Providencias Precautorias.
Secreto. Ejecutivo Mercantil A-Turno. 1 Acdo. en Cuadernillo. Núm. Exp. 548/2024 Providencias Precautorias.
Secreto. Ejecutivo Mercantil C. Desechado Em. 1 Acdo. Núm. Exp. 762/2024.
Secreto. Ejecutivo Mercantil C. a Lo Ordenado. 2 Acdos. Núm. Exp. 780/2024.
Secreto. Ejecutivo Mercantil C. a Lo Ordenado. 2 Acdos. Núm. Exp. 784/2024.
Secreto. Providencias Precautorias Mercantil A-Ratificar Firma. 1 Acdo. Núm. Exp. 790/2024.
Secreto. Ejecutivo Mercantil C. Desechado Em. 1 Acdo. Núm. Exp. 796/2024.
Secreto. Ejecutivo Mercantil A-Desechamiento. 1 Acdo. Núm. Exp. 826/2024.
Secreto. Ejecutivo Mercantil A-Prevención Ejecutivo Mercantil. 1 Acdo. Núm. Exp. 832/2024.
Secreto. Providencias Precautorias Mercantil C. Requerimiento de Documentos. 1 Acdo. Núm. Exp. 856/2024.
Tertius Sociedad Anónima Promotora de Inversión de Capital Variable, Sociedad Financiera de Objeto Múltiple, Entidad No Regulada Sociedad Anónima de Capital Variable, Sociedad Financiera de Objeto Múltiple, Entidad No Regulada Quien a su Vez Es Apoderada Legal de HSBC, México S.A. Institución de Banca Múltiple Grupo Financiero HSBC División Fiduciaria,

SOLO CONSULTA
SOLO CONSULTA
SOLO CONSULTA

en su Carácter de Fiduciario en el Fideicomiso Irrevocable de Administración F/262757 vs. Vázquez Alonso María Antonia y Otro. Exh. Mercantil C. Exh. Foraneo No Ajustado a Derecho -Turno. 1 Acdo. en Exhorto. Núm. Exp. 854/2024.

Torres Oropeza Octavio y Zamora Ocon su Sucesión a Bienes de Érika vs. Qualitas Compañía de Seguros S.A. de C.V. Oral Mercantil C. Turno-Exhorto. 1 Acdo. Núm. Exp. 220/2022.

Vega Rodríguez Raquel vs. Axxa Assistance México, S.A. de C.V. Oral Civil A-Vista a la Actora Con Contestación de Demanda. 1 Acdo. Núm. Exp. 366/2024.

LA SECRETARIA DE ACUERDOS
LIC. SILVIA SOTO ESCALANTE

SECRETARÍA "B"
ACUERDOS DEL 4 DE NOVIEMBRE DEL 2024

Administradora Fome 2 S. de R. L. de C.V. vs. Salazar Linares Antonio y Villegas Velasco Socorro. Oral Mercantil C. Comparecencia. 1 Acdo. en Amparo. Núm. Exp. 385/2021 Interpuesto por Instituto del Fondo Nacional de la Vivienda para los Trabajadores.

Banco Santander México Sociedad Anónima Institución de Banca Múltiple Grupo Financiero Santander México vs. Unidad Clínica Farmacologica Bioemagno Sociedad Anónima de Capital Variable y Tera Ponce Susana. Ejecutivo Mercantil Oral Mercantil C. Expdllo. No Ha Lugar. 1 Acdo. Núm. Exp. 153/2023.

Banco Santander México, Sociedad Anónima, Institución de Banca Múltiple, Grupo Financiero Santander México vs. Soluciones en Marketing y Publicidad Targed, Sociedad Anónima de Capital Variable y López Tapia Jaime Daniel y Ochoa Torres Jesús Mario. Ejecutivo Mercantil Oral Oralidad Mercantil C. Expdllo. Contestación Telmex. 1 Acdo. Núm. Exp. 69/2022.

Castillo Santes Nancy vs. Loera Ramos Jorge. Oral Civil B-Vista Al Actor. 1 Acdo. Núm. Exp. 1049/2018 Tomo Dos.

Coel S.A. de C.V. vs. Ingeniería y Asesoría Técnica Integral S.A. de C.V. Oral Mercantil C. Turno-Cedula. 1 Acdo. Núm. Exp. 675/2024.

Durán Sánchez Vania Marisol vs. Banco Azteca Sa Institución de Banca Múltiple. Oral Mercantil B-Manifestaciones del Demandado. 1 Acdo. Núm. Exp. 155/2024.

González Plasencia Alberto Domingo vs. Cortés Uscanga Rivera y Asociados S.A. de C.V. Cump. de Contrato Oralidad Mercantil C. Sicor. 1 Acdo. Núm. Exp. 663/2024.

Hernández García Juan Carlos vs. Ana Compañía de Seguros S.A. de C.V. Oral Civil B-Auto Admisorio. 1 Acdo. Núm. Exp. 755/2024.

Hernández Juárez Eduardo vs. Qualitas Compañía de Seguros S.A. de C.V. Oral Mercantil B-Ratificado que Sea. 1 Acdo. Núm. Exp. 777/2024.

Hernández Pablo Franco vs. Grupo Lbt S.A. de C.V. Oral Civil C. Publicaciones Edictos. 1 Acdo. Núm. Exp. 731/2023.

Líneas Unidas México Zumpango Tezontepec Progreso Hidalgo y Anexas S.A. de C.V. vs. Radio Móvil Dipsa S.A. de C.V. Oral Mercantil C. Desechado Om. 1 Acdo. Núm. Exp. 801/2024.

Liverpool Pc, S.A. de C.V. vs. Alcocer Ramírez Bertha Lourdes. Oral Mercantil C. Desechado Om. 1 Acdo. Núm. Exp. 657/2024.

Percastegui Loeza Nayeli Rosita vs. Sánchez Castañeda Rodrigo y Oficina Modelo 2015, S.A. de C.V. de Nombre Comercial Tecnocasa México. Oral Civil C. Expdllo. Contestación Telmex. 1 Acdo. Núm. Exp. 309/2023.

Secreto. Ejecutivo Mercantil C. Desistimiento. 1 Acdo. Núm. Exp. 555/2024.

Secreto. Ejecutivo Mercantil C. Turno-Cedula. 1 Acdo. Núm. Exp. 647/2024.

Secreto. Ejecutivo Mercantil Oral Mercantil B-Prevención. 1 Acdo. Núm. Exp. 831/2024.

Secreto. Ejecutivo Mercantil C. Requerimiento de Documentos. 1 Acdo. Núm. Exp. 855/2024.

Thona Seguros S.A. de C.V. vs. Infoasist Información y Asistencia S. de R. L. de C.V. Oral Mercantil C. Turno-Oficio. 1 Acdo. Núm. Exp. 177/2022.

Todoempaque Cartones Mexicanos S.A. de C.V. vs. Losetas Asfalticas, S. de R. L. de C.V. Oral Mercantil B-Agrega Ced. de Notificación. 1 Acdo. Núm. Exp. 297/2020 Tomo II.

Transportadora de Carga Transmat S.A. de C.V. y Peña Ángeles Alan Gilberto vs. Qualitas Compañía de Seguros S.A. de C.V. Oral Mercantil C. Sicor Denegado. 1 Acdo. Núm. Exp. 389/2024.

Unifin Credit, Sociedad Anónima de Capital Variable, Sociedad Financiera de Objeto Múltiple, Entidad No Regulada vs. Fusión Eléctrica de México, S.A. de C.V., Fredy Vera Gómez, Leovardo Vera Gómez, Yanet Ramos López y Juana Ventura Aquino. Oral Mercantil C. por Hechas Manifestaciones. 1 Acdo. Núm. Exp. 51/2021.

Vázquez Munguía Ernesto Roberto vs. Nuova V Soluciones S de R.L. de C.V. y Castillo Méndez Juan Carlos. Oral Mercantil C. Razon Actuarial-Vista. 2 Acdos. Núm. Exp. 291/2024.

NO PUBLICADO

Corporación Nomi Fin. S.A. de C.V. Sofom Enr vs. Valsatori Consulting Sapi de C.V. y Medrano Gallegos Mario Alberto. Oral Mercantil B-Prevención. 1 Acdo. Núm. Exp. 825/2024.

EL SECRETARIO DE ACUERDOS
LIC. ELOY CANTERA MONTIEL

SECRETARÍA "C"
SIN PUBLICACIÓN

DÉCIMO QUINTO DE LO CIVIL DE PROCESO ORAL Y DE TUTELA DE DERECHOS HUMANOS DE LA CIUDAD DE MÉXICO

SECRETARÍA "A"
ACUERDOS DEL 4 DE NOVIEMBRE DEL 2024

Distribuidora Kroma, S.A. de C.V. vs. Betsabel Nathalie Rodríguez Domínguez. Oral Mercantil Estarse a Diverdso Proveído. 1 Acdo. Núm. Exp. 94/2021.

Farmacos Nacionales Sociedad Anónima de Capital Variable vs. Comercializadora Medix S.A. de C.V. Otros Oralidad Mercantil Girar Oficio. 1 Acdo. Núm. Exp. 584/2023.

Hernández Torres María de Lourdes vs. Chozo Bazán José. Oral Civil Ordena Cedula. 1 Acdo. Núm. Exp. 674/2024.

Instituto Mexicano del Seguro Social vs. Barrera Aguilar Jazmín Adriana. Otros Oralidad Civil Vista Cedula. 1 Acdo. Núm. Exp. 394/2023.

Instituto del Fondo Nacional para el Consumo de Los Trabajadores vs. Pérez Bolanos Héctor. Cump. de Contrato Oralidad Mercantil Vista Cedula. 1 Acdo. Núm. Exp. 391/2023.

Instituto del Fondo Nacional para el Consumo de Los Trabajadores vs. Rosales Martínez Norberto. Oral Mercantil Vista Cedula. 1 Acdo. Núm. Exp. 740/2023.

Instituto del Fondo Nacional para el Consumo de Los Trabajadores vs. Villa Cordero José de Jesús. Cump. de Contrato Oralidad Mercantil Vista Cedula. 1 Acdo. Núm. Exp. 570/2023.

Instituto del Fondo Nacional para el Consumo de Los Trabajadores vs. Del Río Castillo Blanca Estela. Oral Mercantil Vista Cedula. 1 Acdo. Núm. Exp. 31/2024.

Islas Benítez Leticia Miriam vs. Banco Santander México Sa Institución de Banca Múltiple Grupo Financiero Santander México. Oral Mercantil Apercibimiento Demandada. 1 Acdo. Núm. Exp. 377/2024.

Mexcad S.A. de C.V. Sofom Enr. Ejecutivo Mercantil Nuevo Electrónico. 1 Acdo. Núm. Exp. 841/2024.

Secreto. Providencias Precautorias Oral Mercantil Disposición de Oficios. 1 Acdo. Núm. Exp. 221/2024.

Secreto. Ejecutivo Mercantil Disposición de Exhorto. 1 Acdo. Núm. Exp. 340/2024.

Secreto. Ejecutivo Mercantil No Exhibe Traslados. 1 Acdo. en Incidente. Núm. Exp. 361/2024 Providencias Precautoriass.

Secreto. Ejecutivo Mercantil Turno Oficio. 1 Acdo. Núm. Exp. 364/2024.

Secreto. Ejecutivo Mercantil Disposición de Exhorto. 1 Acdo. Núm. Exp. 387/2024.

Secreto. Oral Mercantil Ratificar Firma. 1 Acdo. en Incidente. Núm. Exp. 494/2024 Providencias Precautorias.

Secreto. Oral Mercantil Agrega Minuta. 1 Acdo. Núm. Exp. 521/2024.

Secreto. Exh. Mercantil Agrega Oficio. 1 Acdo. en Exhorto. Núm. Exp. 697/2024.

Secreto. Ejecutivo Mercantil No Exhibe Documentos, Desecha. 1 Acdo. Núm. Exp. 734/2024.

Secreto. Providencias Precautorias Mercantil Desecha No Exhibe Documentos. 1 Acdo. Núm. Exp. 744/2024.

SOLO CONSULTA
SOLO CONSULTA
SOLO CONSULTA

Secreto. Ejecutivo Mercantil Turno Cedula. 1 Acdo. Núm. Exp. 771/2024.
Secreto. Oral Mercantil Turno Exhorto. 1 Acdo. Núm. Exp. 774/2024.
Secreto. Ejecutivo Mercantil Prevención Ejecutivo. 1 Acdo. Núm. Exp. 777/2024.
Secreto. Providencias Precautorias Mercantil Elaborar Oficio. 1 Acdo. en Incidente. Núm. Exp. 781/2024.
Secreto. Ejecutivo Mercantil Turno Exhorto. 1 Acdo. Núm. Exp. 801/2024.
Secreto. Ejecutivo Mercantil Disposición de Exhorto. 1 Acdo. Núm. Exp. 811/2024.
Secreto. Ejecutivo Mercantil Previene Ejecutivo. 1 Acdo. Núm. Exp. 824/2024.
Secreto. Ejecutivo Mercantil Turno Cedula. 1 Acdo. Núm. Exp. 827/2024.
Secreto. Ejecutivo Mercantil Nuevo Electrónico. 1 Acdo. Núm. Exp. 840/2024.
Segman, S.A. de C.V. vs. Arendal, S. de R. L. de C.V. Juris. Voluntaria Mercantil Turno Exhorto. 1 Acdo. Núm. Exp. 691/2024.
Size Solutions S.A. de C.V. vs. Minas de Campo Morado S.A. de C.V. Oral Mercantil Dada Nueva Cuenta. 1 Acdo. en Seccion_De_ Ejecución. Núm. Exp. 184/2024.
Vrg Gastro Alliance S.C. vs. Grupo Nacional Provincial Sab. Oral Mercantil Admite Amparo Directo. 1 Acdo. en Amparo. Núm. Exp. 251/2024 Directo Grupo Nacional.

SENTENCIA INTERLOCUTORIA

Size Solutions S.A. de C.V. vs. Minas de Campo Morado S.A. de C.V. Oral Mercantil Sent. Interl. 1 Sent. Inter. en Secc. de Ejecución. Núm. Exp. 184/2024

LA SECRETARIA DE ACUERDOS
LIC. ARGELIA ÁLVAREZ ROCHA

SECRETARÍA "B"
ACUERDOS DEL 4 DE NOVIEMBRE DEL 2024

Almacenadora Sur S.A. de C.V. Organización Auxiliar del Crédito vs. Financiera Nacional de Desarrollo Agropecuario Rural Forestal y Pesquero y Instituto para Devolver Lo Robado y Villalobos Magaña José Ángel y Solís Cámara Cano Emma Patricia. Cump. de Contrato Oralidad Mercantil Dada Cuenta. 1 Acdo. Núm. Exp. 328/2023.
Almacenadora Sur S.A. de C.V. Organización Auxiliar del Crédito vs. Financiera Nacional de Desarrollo Agropecuario Rural Forestal y Pesquero y Instituto para Devolver Lo Robado y Villalobos Magaña José Ángel y Solís Cámara Cano Emma Patricia. Cump. de Contrato Oralidad Mercantil Dada Cuenta. 2 Acdos. en Cuadernillo. Núm. Exp. 328/2023 Tomo II.
Autofinanciamiento México, Sociedad Anónima de Capital Variable vs. Jorge Alberto Enríquez Cobos, Cobos Rodríguez Felipa y Enríquez Linardi Rudy, También Conocido por Enríquez Linaldi Rudy. Oral Mercantil Girara Oficio Archivo. 1 Acdo. en Expedientillo. Núm. Exp. 2/2018.
Autofinanciamiento México, Sociedad Anónima de Capital Variable vs. Rafael Alejandro Berzunza Cruz; Berzunza Cruz Marlene Rubi; Berzunza Dzul Manuel; Mendoza Maldonado Nicolás de la Paz, y Ángeles Yariw Acosta Canepa. Oral Mercantil Reconoce Personalidad y Autorizaciones. 2 Acdos. Núm. Exp. 95/2019.
Banco Regional Sa Institución de Banca Múltiple Banregio Grupo Financiero vs. Rivera Marcelino Alfonso. Ejecutivo Mercantil Oficio Siara. 1 Acdo. Núm. Exp. 380/2024.
Cia. Kapital S.A. de C.V. vs. Solís Correa César Xavier y Hinojosa Zúñiga Gabriel. Otros Oralidad Mercantil Girar Exhorto. 1 Acdo. Núm. Exp. 348/2023.
Garita Arce Pedro Miguel Ángel vs. BBVA México Sa Institución de Banca Múltiple Grupo Financiero BBVA México. Otros Oralidad Mercantil Ced Dilig. 1 Acdo. Núm. Exp. 692/2023.
Qualtop S.A. de C.V. vs. Ptmprime S.A. de C.V. Ifpe. Otros Oralidad Mercantil Prorroga. 1 Acdo. en Amparo. Núm. Exp. 522/2023.
Ramírez Vértiz José Francisco vs. Mancera Peregrina Diana. Ejecutivo Mercantil Oral Oralidad Mercantil Ratificado que Sea. 1 Acdo. Núm. Exp. 408/2023.
Ruiseñor Narváez Laura vs. Nexterity S.A. de C.V. Oral Civil No Ha Lugar. 2 Acdos. Núm. Exp. 680/2024.
Secreto. Otros Oralidad Mercantil Exhibe Billete. 1 Acdo. en Amparo. Núm. Exp. 250/2023.
Secreto. Oral Civil Acta Minima. 1 Acdo. Núm. Exp. 273/2024.
Secreto. Ejecutivo Mercantil Baja Documental. 1 Acdo. Núm. Exp. 658/2024.
Secreto. Providencias Precautorias Mercantil Devolución de Documentos. 1 Acdo. Núm. Exp. 662/2024.
Secreto. Ejecutivo Mercantil Dada Cuenta. 1 Acdo. Núm. Exp. 695/2024.

SENTENCIA INTERLOCUTORIA

Secreto. Providencias Precautorias Mercantil Sent. Interl. 1 Núm. Exp. 668/2024

LA SECRETARIA DE ACUERDOS
LIC. SANDRA ITZEL ZARATE

SECRETARÍA "C"
ACUERDOS DEL 4 DE NOVIEMBRE DEL 2024

Altaltum Real Estate Solutions S.A. de C.V. y Cabrera Hernández Maribel vs. Banco Santander México Sa Institución de Banca Múltiple Grupo Financiero Santander México y Zavatta Andrea y Pérez Andrade Berenice. Juris. Voluntaria Mercantil Autorización. 1 Acdo. Núm. Exp. 773/2024.
Autofinanciamiento México Sociedad Anónima de Capital Variable vs. Jorge Alberto López Cota y Yessika Margarita Zepeda Gómez. Oral Mercantil Of Recordatorio Archivo. 1 Acdo. en Expedientillo. Núm. Exp. 660/2018.
Autofinanciamiento México Sociedad Anónima de Capital Variable vs. Mario Izquierdo Cerino y José Luis Zapata Martínez. Oral Mercantil Of Recordatorio Archivo. 1 Acdo. en Expedientillo. Núm. Exp. 1032/2018.
Autofinanciamiento México, Sociedad Anónima de Capital Variable vs. Fuenzalida Droguett Marco Antonio y Astudillo Adame Natividad. Oral Mercantil Of Recordatorio Archivo. 1 Acdo. en Expedientillo. Núm. Exp. 750/2015.
Cassiopeia Industries S.A. de C.V. vs. Servicios y Autobuces del Golfo S.A. de C.V. Oral Mercantil Prevención. 1 Acdo. Núm. Exp. 666/2024.
Construcciones e Instalaciones Modernas S.A. de C.V. vs. Capital Fund Xxxv S.A. de C.V. Otros Oralidad Mercantil Girar Oficio Recordatorio Siara. 1 Acdo. en Seccion_De_Ejecución. Núm. Exp. 426/2021.
Manríquez González Guillermina Zurinam vs. Metlife México S.A. Oral Mercantil Agregar Oficio. 1 Acdo. Núm. Exp. 233/2024.
Palmerin Bustos Michael vs. Grupo Nacional Provincial Sab. Oral Mercantil Desahoga Vista Excepciones y Defensas. 1 Acdo. Núm. Exp. 529/2024.
Romero Talamas Emilia Elena vs. Veduzco González Olga Elena. Exh. Mercantil Vista Cedula. 1 Acdo. en Exhorto. Núm. Exp. 756/2024.
Secreto. Providencias Precautorias Mercantil Admisorio. 1 Acdo. Núm. Exp. 616/2024.
Secreto. Ejecutivo Mercantil Devolver Exhorto. 1 Acdo. en Exhorto. Núm. Exp. 626/2024.
Secreto. Ejecutivo Mercantil Sicor. 1 Acdo. Núm. Exp. 813/2024.
Servicios Funerarios Gg, S.A. de C.V. vs. Advent International Corporation y Otro. Exhortos Civil Devolver Carta. 1 Acdo. en Exhorto. Núm. Exp. 279/2024.
Servicios Funerarios Gg, S.A. de C.V. vs. Advent International Corporation y Otro. Exhortos Civil Forma Duplicado. 1 Acdo. en Incidente. Núm. Exp. 279/2024 Carta Rogatoria Duplicado.
Valencia del Toro Professionals S.C. y Investigación Farmacéutica S.A. de C.V. vs. Reed López Georgina Edith y Distribuidora Imagen y Salud Integral S.A. de C.V. Otros Oralidad Mercantil Incidente. 1 Acdo. Núm. Exp. 139/2023.
Victoria Islas María Lidia vs. Landgrave Ibáñez Mario. Reiv. Oralidad Civil Ordena Cedula. 1 Acdo. Núm. Exp. 306/2023.

AUDIENCIAS

Ramírez Guarneros María del Carmen vs. Ramírez Guarneros Luis Bulmaro. Aud. de Juic. Oral Civil. 1 Audiencia. Núm. Exp. 169/2024.
Soriano Martínez Imelda vs. Scotiabank Inverlat Sa Institución de Banca Múltiple Grupo Financiero Scotiabank Inverlat. Fecha de Aud. Prelim. Otros Oralidad Mercantil. 1 Audiencia. Núm. Exp. 259/2023.

NO PUBLICADO

Pérez Guadalupe vs. Morales Ramírez Roberto. no Publ. del 31-10-24 Oral Civil. 1 Audiencia. Núm. Exp. 189/2024.

SENTENCIA INTERLOCUTORIA

SOLO CONSULTA
SOLO CONSULTA
SOLO CONSULTA

Secreto. Providencias Precautorias Mercantil Interl. 1 Núm. Exp. 616/2024

SENTENCIA DEFINITIVA DEL 4 DE NOVIEMBRE DEL 2024

Ramírez Guarneros María del Carmen vs. Ramírez Guarneros Luis Bulmaro. Oral Civil Sent. Def. 1 Núm. Exp. 169/2024

LA SECRETARIA DE ACUERDOS
LIC. CLAUDIA MERA ROSAS

DÉCIMO SEXTO DE LO CIVIL DE PROCESO ORAL Y DE TUTELA DE DERECHOS HUMANOS DE LA CDMX

SECRETARÍA "A"
ACUERDOS DEL 4 DE NOVIEMBRE DEL 2024

Banco Santander México Sa Institución de Banca Múltiple Grupo Financiero Santander México vs. Servimara Altus S.A. de C.V. y Roldán Platas María de Lourdes. Ejecutivo Mercantil Oral Mercantil 1 Acdo. en Incidente. Núm. Exp. 31/2024.

Cetelem S.A. de C.V. Sociedad Financiera de Objeto Múltiple Entidad Regulada Grupo Financiero Inbursa vs. Guzmán Vildosola Ezequiel Valentín. Ejecutivo Mercantil 1 Acdo. Núm. Exp. 802/2024.

Club de Raqueta el Yaqui S.A. de C.V. vs. Solórzano Zinser Alejandro. Oral Mercantil 1 Acdo. Núm. Exp. 710/2023.

Hidalgo Manterola Carlos Antonio vs. Ramírez Bernal José Arturo Pablo y También Conocido como Arturo Ramírez Bernal. Oral Civil 1 Acdo. Núm. Exp. 160/2024.

Ibarrola Hernández Antonio César vs. Montepío Luz Saviñon, I.A.P. Oral Civil 1 Acdo. en Expedientillo. Núm. Exp. 151/2020.

Lgf Occidente S.A. de C.V. Sofom Enr vs. Quintero Zarza María Guadalupe. Ejecutivo Mercantil 1 Acdo. Núm. Exp. 470/2024.

Pérez Vargas Rossy Edith vs. Constructora Madamy S.A. de C.V. Oral Mercantil 1 Acdo. Núm. Exp. 102/2024.

Sánchez Hernández Leticia vs. Sánchez Hernández Luis. Oral Civil 1 Acdo. Núm. Exp. 840/2024.

Secreto. Ejecutivo Mercantil 1 Acdo. Núm. Exp. 801/2024.

Secreto. Ejecutivo Mercantil 1 Acdo. Núm. Exp. 830/2024.

Secreto. Ejecutivo Mercantil 1 Acdo. Núm. Exp. 831/2024.

Secreto. Ejecutivo Mercantil 1 Acdo. Núm. Exp. 841/2024.

Secreto. Ejecutivo Mercantil Oral Mercantil 1 Acdo. Núm. Exp. 842/2024.

Secreto. Providencias Precautorias Mercantil 1 Acdo. Núm. Exp. 850/2024.

Torres Noguera Heber Eduardo vs. Salgado Pulido Carlos. Juris. Voluntaria Mercantil 3 Acdos. Núm. Exp. 471/2024.

AUDIENCIA NO PUBLICADA

Perera Torres Septiem Patricia Eugenia vs. Mapfre México Sociedad Anónima. Acdo. No Pub. del 31 de Octubre del 2024 Oral Mercantil. 1 Audiencia. Núm. Exp. 562/2024.

SENTENCIA INTERLOCUTORIA NO PUBLICADA

Portafolio de Negocios, S.A. de C.V. Sociedad Financiera de Objeto Múltiple E. R vs. Hernández González Héctor Elías. Providencias Precautorias Mercantil Sent. Interl. no Publ. del 31 de Octubre del 2024 1 Núm. Exp. 761/2024

LA SECRETARIA DE ACUERDOS
LIC. TANIA GARCÍA ORTÍZ

SECRETARÍA "B"
ACUERDOS DEL 4 DE NOVIEMBRE DEL 2024

Banco Santander México Sa Institución de Banca Múltiple Grupo Financiero Santander México vs. Soluciones Integrales Elym S de R.L. de C.V. y León Martínez Ana Karen. Ejecutivo Mercantil 1 Acdo. en Incidente. Núm. Exp. 785/2024 Inc. de Providencias Precaotorias.

Callado Marcos Marcelo Gerardo vs. Briz Ruíz de Velasco Renata y Briz Díaz Barriga Mauricio. Providencias Precautorias Mercantil 1 Acdo. Núm. Exp. 493/2024.

Carreño García Diana y También Conocida como Diana Carreño de Ealy vs. Mausoleos del Ángel S.A. de C.V. Juris. Voluntaria Mercantil 1 Acdo. Núm. Exp. 585/2024.

Cetelem S.A. de C.V. Sociedad Financiera de Objeto Múltiple, Entidad Regulada vs. Medina Sifuentes Leonardo de Jesús. Ejecutivo Mercantil 1 Acdo. Núm. Exp. 783/2024.

Cetelem S.A. de C.V. Sociedad Financiera de Objeto Múltiple Entidad Regulada vs. González Tonix Nicolás. Ejecutivo Mercantil 1 Acdo. Núm. Exp. 784/2024.

Cetelem S.A. de C.V. Sociedad Financiera de Objeto Múltiple Entidad Regulada vs. Soto Jacobo Francisco. Ejecutivo Mercantil 1 Acdo. Núm. Exp. 473/2024.

Delgado Gaytán Carmen. Ejecutivo Mercantil 2 Acdos. en Expedientillo_Expediente_No_Conocido. Núm. Exp. 625/2024.

Gamboa López Alfonso vs. Ortiz Soto Manuel. Ejecutivo Mercantil Oral Mercantil 2 Acdos. Núm. Exp. 95/2024.

Garlatti Weiss Stefania María y Garlatti Weiss Walter Emilio y Quien También Se Hace Llamar Walter Emilio Weiss Schifman y Nico y Sucesores S.A. de C.V. vs. Operadora Huehuetoca S.A. de C.V. y Barroso Barroso José Pablo. Medios Preparatorios Mercantil 1 Acdo. Núm. Exp. 804/2024.

Impulso y Promoción de Productos Organicos vs. Santos Becerril Fernando. Providencias Precautorias Mercantil 1 Acdo. Núm. Exp. 833/2024.

Juárez López José Inés vs. Guerrero Vara Luis y Pérez López Severiana. Oral Civil 1 Acdo. Núm. Exp. 373/2024.

Martínez Pacheco Capri Teresita de Jesús vs. Flores Hernández Simona. Oral Civil 1 Acdo. Núm. Exp. 843/2024.

Más Soluciones Oportunas Sapi de C.V. Sofom Enr vs. Reyes Tapia Adriana Lizbeth. Ejecutivo Mercantil 1 Acdo. Núm. Exp. 803/2024.

Mejía Chávez José Luis vs. Ibkan Capital Sociedad Anónima Promotora de Inversión de Capital Variable y Buró de Credto. Oral Mercantil 1 Acdo. Núm. Exp. 846/2024.

Onus Comercial S.A. de C.V. vs. Swiber Marine México S.A. de C.V. Ejecutivo Mercantil 2 Acdos. Núm. Exp. 404/2024.

Papeles y Conversiones de México Sociedad Anónima de Capital Variable vs. Right Arm Solutions Sociedad Anónima de Capital Variable y Río Arturo Francisco y Martínez Sánchez Eduardo Israel. Exh. Mercantil 1 Acdo. en Exhorto. Núm. Exp. 845/2024.

Rodríguez Desentis Fernando vs. Lar Trading Services S de R.L. de C.V. y Banco Monex Sa Institución de Banca Múltiple, Monex Grupo Financiero. Oral Mercantil 1 Acdo. Núm. Exp. 85/2023.

Sancxhez Torres Javier vs. Pérez Aguilar Bethuel. Ejecutivo Mercantil 1 Acdo. en Exhorto. Núm. Exp. 714/2024.

Scotiabank Inverlat, Sociedad Anónima, Institución de Banca Múltiple, Grupo Financiero Scotiabank Inverlat vs. Suárez Alderete Adán. Juris. Voluntaria Mercantil 2 Acdos. Núm. Exp. 465/2024.

Secreto. Ejecutivo Mercantil 1 Acdo. Núm. Exp. 785/2024.

Victoria Oliva Gloria Felipa vs. De la Rosa Briones Susana. Oral Civil 3 Acdos. Núm. Exp. 225/2024.

AUDIENCIA

Gamboa López Alfonso vs. Ortiz Soto Manuel. Aud. de Juic. Ejecutivo Mercantil Oral Mercantil. 1 Audiencia. Núm. Exp. 95/2024.

LA SECRETARIA DE ACUERDOS
LIC. TANIA GARCÍA ORTÍZ

SECRETARÍA "C"
ACUERDOS DEL 4 DE NOVIEMBRE DEL 2024

Adelanto Express, S.A. de C.V. Sofom E. N. R vs. Jiménez Miranda Guadalupe. Providencias Precautorias Mercantil 1 Acdo. Núm. Exp. 548/2024.

Autofinanciamiento México, S.A. de C.V. vs. Huerta Navarro Agustín Marcos, Aceves Camarena José Concepción, También Conocida como Aceves Camarena J. Concepción, Torres de Aceves Aurora y Camarena Vergara Ana María. Oral Mercantil 1 Acdo. Núm. Exp. 658/2017.

Autofinanciamiento México, S.A. de C.V. vs. Pérez Gutiérrez Isaías, Juárez Morales Esperanza, Pinzón Rodas Nelly Emilia y Ángel Muñoz Filogonio. Oral Mercantil 1 Acdo. en Expedientillo. Núm. Exp. 607/2017 Expdllo. 2.

Banca Mifel Sa Institución de Banca Múltiple Grupo Financiero Mifel vs. Instituto Educativo Ibem S.C. y Esquivel Garza Gil. Providencias Precautorias Mercantil 1 Acdo. Núm. Exp. 519/2024.

Banco Sabadell, Sociedad Anónima, Institución de Banca Múltiple vs. Galventex S.A. de C.V. Internacional de Eventos Galvenz S.A. de C.V. José Luis Lorenzo Augusto Galindez Vences José Luis Galindez López Luis Rodrigo Galindez Vences. Juris. Voluntaria Familiar 2 Acdos. Núm. Exp. 107/2021.

SOLO CONSULTA
SOLO CONSULTA
SOLO CONSULTA

Caja de Previsión de la Policía Preventiva de la Ciudad de México vs. Gasca Hernández Refugio. Oral Civil 1 Acdo. Núm. Exp. 796/2024.
Carrazco Orduño Blanca Celia vs. Citibanamex Seguros S.A. de C.V. Exh. Mercantil 1 Acdo. en Exhorto. Núm. Exp. 848/2024.
Cetelem S.A. de C.V. Sofom E. R Grupo Financiero Inbursa vs. Romero Vázquez Carlos Andrés. Ejecutivo Mercantil 1 Acdo. Núm. Exp. 809/2024.
Cetelem, S.A. de C.V. Sociedad Financiera de Objeto Múltiple, Entidad Regulada, Grupo Financiero Inbursa vs. Peña Reyna Javier Alejandro. Ejecutivo Mercantil 1 Acdo. Núm. Exp. 808/2024.
Corporación Coral S de R.L. de C.V. vs. Gmvialdi S.A. de C.V. Oral Mercantil 1 Acdo. Núm. Exp. 328/2024.
Corporativo Laudex Sapi de C.V. Sofom Enr vs. Gracian Moreno Andrea Abigail y Paniagua Serrano Daniela. Oral Mercantil 2 Acdos. Núm. Exp. 789/2024.
Credis de México S.A. de C.V. Sofom E. N. R vs. Kiav Electroconstrucciones S.A. de C.V. y Avilés Rivero Viridiana. Ejecutivo Mercantil Oral Mercantil 1 Acdo. en Expedientillo. Núm. Exp. 207/2023.
Delgado Zayas María Vianey vs. Guerrero Iglesias Israel. Oral Mercantil 1 Acdo. Núm. Exp. 19/2024.
Domínguez Trejo Ángel vs. Velasco Velasco Florencia Leticia y Ávila Gutiérrez Óscar Vicente. Ejecutivo Mercantil 1 Acdo. en Exhorto. Núm. Exp. 709/2024.
Gallegos Velázquez Gabriel vs. Strategic Capital Agency Sapi de C.V. Oral Mercantil 1 Acdo. Núm. Exp. 188/2024.
Gómez Zamora Manuel vs. Yáñez Noriega María Elena su Sucesión. Oral Civil 1 Acdo. Núm. Exp. 717/2023.
Instituto del Fondo Nacional para el Consumo de Los Trabajadores vs. Díaz García Miriam Cristina. Oral Mercantil 1 Acdo. Núm. Exp. 488/2024.
Instituto del Fondo Nacional para el Consumo de Los Trabajadores vs. Sandoval Galindo Braulio Artur. Oral Mercantil 1 Acdo. Núm. Exp. 387/2023.
Lgf Occidente S.A. de C.V. Sofom Enr vs. Álvarez Cerón Juan Ramón. Ejecutivo Mercantil 1 Acdo. Núm. Exp. 367/2024.
Mendoza Reyes Salvador vs. Banco Nacional de México Sa Integrante del Grupo Financiero Banamex. Oral Mercantil 2 Acdos. Núm. Exp. 799/2024.
Monto Fácil Sociedad Anónima Promotora de Inversión de Capital Variable Sociedad Financiera de Objeto Múltiple Entidad No Regulada y También Conocida como Monto Fácil Sapi de C.V. Sofom Enr vs. De la Cruz Juárez Nidia. Ejecutivo Mercantil 2 Acdos. Núm. Exp. 507/2024.
Rosas Landa Galeana María Teresa vs. Galeana Reyeros María Teresa su Sucesión y Rosas Landa Alfaro Isaías su Sucesión. Oral Civil 1 Acdo. Núm. Exp. 258/2024.
Televisa, S.A. de C.V. vs. Konbini Sas. Oral Mercantil 1 Acdo. Núm. Exp. 778/2019.
Vértiz Gutiérrez Humberto Víctor Alfonso vs. Rivas Morelos Mario Alberto. Oral Civil 1 Acdo. Núm. Exp. 209/2022.

LA SECRETARIA DE ACUERDOS
LIC. MABEL RÍOS RICOY

DÉCIMO SÉPTIMO DE LO CIVIL DE PROCESO ORAL

SECRETARÍA "A"
ACUERDOS DEL 4 DE NOVIEMBRE DEL 2024

Almacenadora de Depósito Moderno, S.A. de C.V., Organización Auxiliar del Crédito, División Fiduciaria vs. Ildefonso Fernando Toxqui Vieyra. Oral Civil 1 Acdo. en Expedientillo. Núm. Exp. 294/2015.
Grupo Mlr Servicios Creativos y de Comunicación Integral, S. C vs. Grupo Viajaclick, S.A. P. I. de C.V. Oral Mercantil 1 Acdo. Núm. Exp. 227/2023.
Ramírez Reyes Leticia y Asís Lara Martina vs. Flores Miranda Arturo. Otros Oralidad Civil 1 Acdo. Núm. Exp. 471/2024.
Secreto. Ejecutivo Mercantil Oral Oralidad Mercantil 1 Acdo. Núm. Exp. 127/2021 Tomo II.
Secreto. Providencias Precautorias Oral Mercantil 1 Acdo. Núm. Exp. 297/2024.
Secreto. Ejecutivo Mercantil 1 Acdo. Núm. Exp. 437/2024.
Secreto. Ejecutivo Mercantil 1 Acdo. Núm. Exp. 551/2024.
Secreto. Ejecutivo Mercantil Prevención Demanda. 1 Acdo. Núm. Exp. 837/2024.
Secreto. Ejecutivo Mercantil 1 Acdo. Núm. Exp. 857/2024.
Servima, S.A. de C.V. vs. Forever 21 México, S. de R. L. de C.V. Oral Mercantil 1 Acdo. Núm. Exp. 47/2023.

LA SECRETARIA DE ACUERDOS
LIC. VALERIA LORENA JUÁREZ CALVO

SECRETARÍA "B"
ACUERDOS DEL 4 DE NOVIEMBRE DEL 2024

Autopartes Salav Roshfrans S.A. de C.V. vs. Autobuses Estrella Blanca S.A. de C.V. Otros Oralidad Mercantil Admite. 1 Acdo. Núm. Exp. 845/2024.
Banco Regional Sa Ibm Banregio Grupo Financiero Hey Banco vs. Cano & Flores Prestadora de Servicios S.A. de C.V. y Flores López Brenda Licet. Ejecutivo Mercantil Respuesta Imss. 1 Acdo. Núm. Exp. 475/2024.
Caja de Previsión de la Policía Preventiva de la Ciudad de México vs. Sánchez García Erik Isaac. Otros Oralidad Civil Ordena Cedula. 1 Acdo. Núm. Exp. 812/2024.
Daimler Financial Services México, Sociedad de Responsabilidad Limitada de Capital Variable vs. Roque Rocha Luis Alberto. Ejecutivo Mercantil Oral Mercantil Nueva Fecha. 1 Acdo. Núm. Exp. 402/2023.
Ford Credit de México S.A. de C.V. Sofom Er vs. López Arriola Carlos. Ejecutivo Mercantil Desecha. 1 Acdo. Núm. Exp. 802/2024.
Gutiérrez Paniagua Rodrigo vs. Díaz García Carlos. Ejecutivo Mercantil Autr. Sicor. 1 Acdo. Núm. Exp. 682/2024.
Instituto del Fondo Nacional para el Consumo de Los Trabajadores vs. Castillo Mayorga Alejandro. Oral Mercantil No Acuerda. 1 Acdo. Núm. Exp. 98/2024.
Instituto del Fondo Nacional para el Consumo de Los Trabajadores vs. Vásquez Urquijo Luis Arturo. Oral Mercantil Respuesta Ine. 1 Acdo. Núm. Exp. 628/2023.
Jiménez Alvarado Lucía vs. Montoya Guerrero Esther y Director del Registro Público de la Propiedad del Comercio de la Ciudad de México. Oral Civil No Acuerda. 1 Acdo. Núm. Exp. 462/2023.
Limones Xicoténcatl Abel vs. Hdi Seguros S.A. de C.V. y Cetelem S.A. de C.V. Sociedad Financiera de Objeto Múltiple Entidad Regulada. Otros Oralidad Mercantil Ordena Cedula. 1 Acdo. Núm. Exp. 598/2024.
López López Cecilia Hortencia vs. Romero García Manuel. Actos Prejudiciales Oral Civil Dada Cuenta. 1 Acdo. Núm. Exp. 805/2024.
Nr Finance México, S.A. de C.V. vs. Carrillo Gamboa Carlos. Ejecutivo Mercantil Oral Mercantil Caducidad. 1 Acdo. Núm. Exp. 20/2023.
Rivera del Ángel Ricarda vs. BBVA México Sa Institución de Banca Múltiple Grupo Financiero BBVA México. Otros Oralidad Mercantil Concluido. 1 Acdo. Núm. Exp. 198/2024.
Rivera del Ángel Ricarda vs. BBVA México Sa Institución de Banca Múltiple Grupo Financiero BBVA México. Otros Oralidad Mercantil Dada Cuenta. 1 Acdo. en Amparo. Núm. Exp. 198/2024 Directo Promov. por Ricarda Rivera del Ángel.
Romero Godínez Rodolfo vs. González Gutiérrez Jesús Gabiel y Ortega Plascencia María Thalia. Ejecutivo Mercantil Apel. Conjunta Con la Definitiva. 1 Acdo. Núm. Exp. 420/2024.
Secreto. Ejecutivo Mercantil Respuesta Imss. 2 Acdos. Núm. Exp. 475/2024.
Secreto. Ejecutivo Mercantil Ordena Cedula. 1 Acdo. Núm. Exp. 638/2024.
Secreto. Providencias Precautorias Oral Mercantil Se Exhibe Billete. 1 Acdo. Núm. Exp. 785/2024.
Secreto. Ejecutivo Mercantil Admite. 1 Acdo. Núm. Exp. 792/2024.
Secreto. Ejecutivo Mercantil Oral Oralidad Mercantil Prevención. 1 Acdo. Núm. Exp. 848/2024.
Secreto. Providencias Precautorias Oral Mercantil 1 Acdo. Núm. Exp. 855/2024.
Suministros Robla S.A. de C.V. vs. Martínez Elvira Ariana. Providencias Precautorias Oral Mercantil Desecha. 1 Acdo. Núm. Exp. 808/2024.

SOLO CONSULTA
SOLO CONSULTA
SOLO CONSULTA

United Engravers Internacional S.A. de C.V. vs. Ensobretados y Derivados S.A. de C.V. Otros Oralidad Mercantil Admite. 1 Acdo. Núm. Exp. 832/2024.

LA SECRETARIA DE ACUERDOS
LIC. IVETTE MIRIAM VILLEGAS ÁNGELES

SECRETARÍA "C"
ACUERDOS DEL 4 DE NOVIEMBRE DEL 2024

Black And Decker S.A. de C.V. vs. Tiendas Chedraui S.A. de C.V. Otros Oralidad Mercantil 1 Acdo. Núm. Exp. 793/2024.
Carrillo Gamboa Nelson vs. Banco Ahorro Famsa Sa Institución de Banca Múltiple y Trans Unión de México Sa Sic. Oral Mercantil 1 Acdo. Núm. Exp. 579/2023.
Daimler Financial Services México Sociedad de Responsabilidad Limitada de Capital Variable vs. Machuca Rojas Félix y Ramírez Pérez Germain. Providencias Precautorias Oral Mercantil 1 Acdo. Núm. Exp. 806/2024.
Kone México S.A. de C.V. vs. Rln Ingenieros S.A. de C.V. Otros Oralidad Mercantil 1 Acdo. Núm. Exp. 749/2024.
Neri Rosas Liliana vs. Intermediación Inmobiliaria Gutza S.A. de C.V. y Gutiérrez Alcántara José Ángel Rodolfo. Otros Oralidad Civil 1 Acdo. Núm. Exp. 239/2024.
Rsb Recuperadora de Activos S.A. de C.V. vs. Salom Posselt Fernando Enrique. Ejecutivo Mercantil Oral Oralidad Mercantil 1 Acdo. Núm. Exp. 123/2020 Tomo II.
Secreto. Providencias Precautorias Oral Mercantil 1 Acdo. Núm. Exp. 299/2024.
Secreto. Ejecutivo Mercantil 1 Acdo. Núm. Exp. 436/2024.
Secreto. Providencias Precautorias Oral Mercantil 2 Acdos. Núm. Exp. 456/2024.
Secreto. Ejecutivo Mercantil 1 Acdo. Núm. Exp. 499/2024.
Secreto. Providencias Precautorias Oral Mercantil 2 Acdos. Núm. Exp. 503/2024.
Secreto. Ejecutivo Mercantil 2 Acdos. Núm. Exp. 549/2024.
Secreto. Ejecutivo Mercantil Oral Mercantil 1 Acdo. Núm. Exp. 630/2023.
Secreto. Providencias Precautorias Oral Mercantil 1 Acdo. Núm. Exp. 809/2024.
Secreto. Ejecutivo Mercantil 1 Acdo. Núm. Exp. 830/2024.
Secreto. Ejecutivo Mercantil 2 Acdos. Núm. Exp. 839/2024.
Secreto. Ejecutivo Mercantil 1 Acdo. Núm. Exp. 856/2024.
Servisan S.A. de C.V. vs. Hospital Medex Roma S.A. de C.V. y Gpr Servicios Hospitalarios S.A. de C.V. Oral Mercantil 1 Acdo. Núm. Exp. 169/2024.
Super Mayoreo Naturista, S.A. de C.V. vs. Evolución Laboratorio Creativo, S. de Rl. de C.V. y Flores Trujillo Germán y Flores Pedroza Mario Andrés y Guixeras Arriaga Marisela y Velázquez Velázquez Francisco Javier. Medios Preparatorios Mercantil 1 Acdo. en Exhorto. Núm. Exp. 753/2024.
Taller Mecánico Industrial Avilés S.A. de C.V. vs. Banco Nacional de México Sa Integrante del Grupo Financiero Banamex. Otros Oralidad Mercantil 2 Acdos. Núm. Exp. 209/2023 Tomo II.

LA SECRETARIA DE ACUERDOS
LIC. IVETTE MIRIAM VILLEGAS ÁNGELES

DÉCIMO OCTAVO DE LO CIVIL DE PROCESO ORAL

SECRETARÍA "A"
ACUERDOS DEL 4 DE NOVIEMBRE DEL 2024

Banco Santander México, S.A., Institución de Banca Moltiple, Grupo Financiero Santander México vs. Generalsum Suministros y Materiales Generales, S.A. de C.V. y Soto Ocampo Ernesto y Maya Bandera José Adrián. Ejecutivo Mercantil Oral Mercantil 1 Acdo. Núm. Exp. 201/2024.
Cibanco Sa Institución de Banca Múltiple vs. Ayala Flores Ana Itzel. Ejecutivo Mercantil 1 Acdo. Núm. Exp. 381/2024.
Edificaciones Martre, Sociedad Anónima de Capital Variable vs. Discover Monterrey, Sociedad Anónima de Capital Variable. Oral Mercantil 1 Acdo. en Exhorto. Núm. Exp. 854/2024.
Kubo Financiero S.A. de C.V. Sfp vs. Saavedra Benítez José Aarón. Oral Mercantil 1 Acdo. Núm. Exp. 830/2024.
Pacheco Sánchez Daniel vs. Cortés Galindo Elizabeth. Oral Civil 2 Acdos. Núm. Exp. 784/2024.
Secreto. Ejecutivo Mercantil 1 Acdo. Núm. Exp. 374/2024.
Secreto. Ejecutivo Mercantil Oral Mercantil 1 Acdo. Núm. Exp. 464/2024.
Secreto. Ejecutivo Mercantil 1 Acdo. Núm. Exp. 771/2024.
Secreto. Ejecutivo Mercantil 1 Acdo. Núm. Exp. 787/2024.
Secreto. Ejecutivo Mercantil 1 Acdo. Núm. Exp. 807/2024.
Secreto. Providencias Precautorias Civil 1 Acdo. Núm. Exp. 824/2024.

LA SECRETARIA DE ACUERDOS POR MISTERIO DE LEY
LIC. NELLY EDITH MATADAMAS CASTILLO

SECRETARÍA "B"
ACUERDOS DEL 4 DE NOVIEMBRE DEL 2024

Autofinanciamiento México, S.A. de C.V. vs. Pleites Morales Raúl Ernesto y Morales Coyote Margarita. Oral Mercantil 1 Acdo. en Expedientillo_Expediente_No_Conocido. Núm. Exp. 255/2017.
Banco Multiva, S.A. Institución de Banca Múltiple Grupo Financiero Multiva vs. Controladora Deportiva Max, S.A. de C.V., Quezada Zambrano Alejandro y Tirado Lindoro Renata. Oral Mercantil 1 Acdo. Núm. Exp. 180/2021.
BBVA México, S.A., Institución de Banca Múltiple, Grupo Financiero BBVA México vs. Albores Rodríguez Eva Catalina. Oral Mercantil Caducidad. 1 Acdo. Núm. Exp. 678/2023.
Becerril Gutiérrez Jonnathan Iván vs. Crabi, S.A. de C.V. Oral Mercantil 1 Acdo. Núm. Exp. 568/2024.
Daimler Financial Services, S.A. de C.V., Sofom, E. N. R vs. Becerril Guadarrama Ricardo. Oral Civil 1 Acdo. Núm. Exp. 201/2023.
Estudio Tacubaya S.C. vs. Valverde Rubizewski Nora Cecilia. Oral Civil 1 Acdo. Núm. Exp. 785/2024.
Secreto. Ejecutivo Mercantil 1 Acdo. Núm. Exp. 750/2024.
Secreto. Ejecutivo Mercantil 1 Acdo. Núm. Exp. 778/2024.
Secreto. Ejecutivo Mercantil Autorizaciones. 2 Acdos. Núm. Exp. 782/2024.
Secreto. Ejecutivo Mercantil Req. Doctos. 1 Acdo. Núm. Exp. 842/2024.
NO PUBLICADO
García Espinoza Michel Alan vs. Espinosa Carrillo Alfonso su Sucesión y Huaracha Lizárraga Guadalupe. Ejecutivo Mercantil Oral Mercantil 1 Acdo. Núm. Exp. 575/2023.
AUDIENCIA NO PUBLICADA
Show Patito Presenta S.A. de C.V. vs. Gideas Sapi de C.V. Oral Mercantil. 1 Audiencia. Núm. Exp. 455/2024.

LA SECRETARIA DE ACUERDOS
LIC. JOSEFINA BECERRIL HERRERA

SECRETARÍA "C"
ACUERDOS DEL 4 DE NOVIEMBRE DEL 2024

Caja de Previsión de la Policía Preventiva de la Ciudad de México vs. Estrada López Miguel Ángel. Oral Civil 2 Acdos. Núm. Exp. 546/2023.
Chemo S.A. de C.V. vs. Arlex de México S.A. de C.V. Oral Mercantil 1 Acdo. Núm. Exp. 313/2024.
Corporativo Laudex Sapi de C.V. Sofom Enr vs. Mendoza del Villar Diana Cynthia. Oral Mercantil 1 Acdo. Núm. Exp. 739/2024.
D&A Media Solutions Sapi de C.V. vs. Central Fm Equilibrio Sociedad Anónima de Capital Variable y Ferriz Hijar Pedro y del Toro Favela Daniel Abdiel y Ferriz de Con Pedro y Hijar Azuara Dora Elena. Oral Mercantil 3 Acdos. Núm. Exp. 579/2023.
Fabila Ibarra Adrián vs. Madrigal Zendejas Luis Daniel. Oral Civil 1 Acdo. Núm. Exp. 833/2024.
Gim Compañía Editoral S.A. de C.V. vs. Media Design Latinoamerica S.A. de C.V. Oral Mercantil 1 Acdo. Núm. Exp. 453/2023.
Magal Soluciones Integrales S.A. de C.V. vs. Comtelsat S.A. de C.V. Oral Mercantil 1 Acdo. Núm. Exp. 466/2024.
Ramírez Hernández Juan Carlos vs. Picaso Julio César. Oral Civil 1 Acdo. Núm. Exp. 786/2024.
Rodríguez Zurita Herlinda Arlette vs. Qualitas Compañía de Seguros S.A. de C.V. Oral Mercantil 1 Acdo. Núm. Exp. 723/2024.
Secreto. Providencias Precautorias Oral Mercantil 1 Acdo. Núm. Exp. 269/2021.
Secreto. Ejecutivo Mercantil 1 Acdo. Núm. Exp. 386/2024.
Secreto. Providencias Precautorias Oral Mercantil 1 Acdo. Núm. Exp. 456/2024.

SOLO CONSULTA
SOLO CONSULTA
SOLO CONSULTA

Secreto. Ejecutivo Mercantil 1 Acdo. Núm. Exp. 713/2024.
Secreto. Ejecutivo Mercantil Oral Mercantil 1 Acdo. Núm. Exp. 779/2024.
Secreto. Ejecutivo Mercantil 1 Acdo. Núm. Exp. 809/2024.
Secreto. Vía de Apremio Civil 1 Acdo. Núm. Exp. 836/2024.
Secreto. Exh. Mercantil 2 Acdos. en Exhorto. Núm. Exp. 839/2024.
AUDIENCIA
Inmobiliaria Dyf Sociedad Anónima de Capital Variable vs. Gobierno del Estado Libre y Soberano de Michoacán de Ocampo. Acta de Aud. de Juic. Oral Mercantil. 1 Audiencia. Núm. Exp. 146/2023 Tomo II.

SENTENCIA DEFINITIVA DEL 4 DE NOVIEMBRE DEL 2024

Inmobiliaria Dyf Sociedad Anónima de Capital Variable vs. Gobierno del Estado Libre y Soberano de Michoacán de Ocampo. Oral Mercantil 1 Núm. Exp. 146/2023 Tomo Ii

LA SECRETARIA DE ACUERDOS
LIC. NELLY EDITH MATADAMAS CASTILLO

DÉCIMO NOVENO DE LO CIVIL DE PROCESO ORAL

SECRETARÍA "A"
ACUERDOS DEL 4 DE NOVIEMBRE DEL 2024

Álvarez Calderón Alma Elsa vs. Cuevas Briseño Carlos Alan y Hw Overdrive Solutions, Sociedad Civil. Oral Civil 3 Acdos. en Tercería. Núm. Exp. 41/2024 Excl. de Dominio.
Banco Santander Sa Ibm Grupo Financiero Santander vs. Belleza Clasica S.A. de C.V. y Jiménez Bricker Enrique. Ejecutivo Mercantil Oral Mercantil 1 Acdo. Núm. Exp. 274/2024.
Carmona Román Dea Josefina vs. Metlife México S.A. Oral Mercantil 1 Acdo. Núm. Exp. 390/2024.
Corporación Nomi Fin. S.A. de C.V., Sofom., E. N. R vs. Food Keepers de México, S. de R. L. de C.V. y Reyes Alcántara Andrea. Oral Mercantil 1 Acdo. Núm. Exp. 707/2024.
Corporativo Laudex Sapi de C.V. Sofom Enr vs. Octavio Sánchez Reyes y Cortez Barragán Claudia Elizabeth. Oral Mercantil 1 Acdo. Núm. Exp. 491/2023.
Fast Maderas S.A. de C.V. vs. Jhs Custom Design S.A. de C.V. Ejecutivo Mercantil 2 Acdos. Núm. Exp. 690/2024.
Ferre Eléctrica Varela S.A. de C.V. vs. Thy Solution Tk S.A. de C.V. Oral Mercantil 1 Acdo. Núm. Exp. 671/2024.
Fn2 Soluciones Financieras Sapi de C.V. vs. Somoplas S.A. de C.V. y Otro. Ejecutivo Mercantil Oral Mercantil 1 Acdo. Núm. Exp. 667/2022.
Geodepsa, Ingeniería Geotecnica, S.A. de C.V. vs. Terrabridge, S.A. de C.V., y Ica Constructora de Infraestructura, S.A. de C.V. y Ica Constructora, S.A. de C.V. Oral Mercantil 1 Acdo. Núm. Exp. 221/2024.
Grifaldo Cerón Virginia vs. Banco Azteca Sa Institución de Banca Múltiple. Oral Mercantil 1 Acdo. en Expedientillo. Núm. Exp. 664/2023.
Herrera Flores Raúl vs. Cav System Sociedad Anónima de Capital Variable y Grupo Prosidsa S de R.L. de C.V. Luminarias Prosolar y Silva Elizalde Víctor Fernando. Oral Mercantil 1 Acdo. Núm. Exp. 657/2023.
Instituto Mexicano del Seguro Social vs. Sánchez Alpizar Juan Ramón. Oral Civil 1 Acdo. Núm. Exp. 441/2023.
Meza Peña Liliana vs. Enrubia Pelaez María Nuria. Oral Civil 1 Acdo. Núm. Exp. 554/2023.
Minera México vs. Minera Los Amoles, S.A. de C.V. y Finder Plata, S.A. de C.V. y First Majestic Silver Corporation y Sonora Resources Corporation. Oral Mercantil Turno a Disposición. 1 Acdo. Núm. Exp. 617/2024.
Muñoz Senior Ricardo Antonio vs. Médica Sur vs. más Producciones & Ksting. Com S. de R. L. de C.V. Oral Civil 2 Acdos. en Cuaderno_Amparo_Dem. Núm. Exp. 10/2024 contra Sent Def. 27-09-2024.
Secreto. Ejecutivo Mercantil Oral Mercantil 1 Acdo. Núm. Exp. 207/2024.
Secreto. Ejecutivo Mercantil Oral Mercantil 1 Acdo. Núm. Exp. 220/2024.
Secreto. Providencias Precautorias Mercantil 1 Acdo. Núm. Exp. 331/2024.
Secreto. Ejecutivo Mercantil Oral Mercantil 1 Acdo. Núm. Exp. 491/2024.
Secreto. Ejecutivo Mercantil 1 Acdo. Núm. Exp. 551/2024.
Secreto. Providencias Precautorias Mercantil 1 Acdo. Núm. Exp. 560/2024.
Secreto. Providencias Precautorias Mercantil 1 Acdo. Núm. Exp. 581/2024.
Secreto. Ejecutivo Mercantil 1 Acdo. Núm. Exp. 627/2024.
Secreto. Ejecutivo Mercantil Oral Mercantil 1 Acdo. Núm. Exp. 711/2022.
Secreto. Ejecutivo Mercantil Oral Mercantil 1 Acdo. Núm. Exp. 714/2024.
Secreto. Ejecutivo Mercantil Oral Mercantil 2 Acdos. en Otros. Núm. Exp. 714/2024 Prov Prec.
Secreto. Ejecutivo Mercantil 1 Acdo. Núm. Exp. 770/2024.
Secreto. Ejecutivo Mercantil 1 Acdo. Núm. Exp. 801/2024.
Unifin Financiera, S.A. B. de C.V. vs. Grupo Dicoma, S. de R. L. de C.V. y Castillo Barrios Enrique Heriberto y Transportes Encb, S.A. de C.V. Oral Mercantil 1 Acdo. Núm. Exp. 581/2023.
Vázquez Espinoza Velia Iliana su Sucesión vs. Martínez Juárez María del Pilar. Oral Civil 1 Acdo. Núm. Exp. 111/2023.
NO PUBLICADO
Secreto. Providencias Precautorias Mercantil No Publicado. 1 Acdo. Núm. Exp. 767/2024.

EL SECRETARIO DE ACUERDOS
LIC. MARCO ANTONIO SOSA MUNIVE

SECRETARÍA "B"
ACUERDOS DEL 4 DE NOVIEMBRE DEL 2024

BBVA México, S.A., Institución de Banca Múltiple, Grupo Financiero BBVA México vs. Martínez López Yareli Guadalupe. Oral Mercantil Acuerdo. 1 Acdo. Núm. Exp. 548/2023.
BBVA México, S.A., Institución de Banca Múltiple, Grupo Financiero BBVA México vs. Martínez López Yareli Guadalupe. Oral Mercantil Acuerdo. 1 Acdo. en Otros. Núm. Exp. 548/2023 Prov Prec.
Bp Estaciones y Servicios Energeticos S.A. de C.V. vs. Valencia Oliver Bernardo Manuel. Oral Mercantil Acuerdo. 3 Acdos. Núm. Exp. 165/2024.
Hernández Ruiz Tania Violeta vs. Presence Automotriz S.A. de C.V. Oral Mercantil Acuerdo. 1 Acdo. Núm. Exp. 708/2024.
Linares Gaitan Erick vs. Durán Rodea Marlen Ivette y Ortega Meza Anahi Aglae y Rodea Cantú Sonia Guadalupe. Oral Civil Acuerdo. 1 Acdo. Núm. Exp. 755/2024.
Medicazen S.A. de C.V. vs. Conduit Life, S.A. de C.V. Oral Mercantil Acuerdo. 1 Acdo. en Cuaderno_Amparo_Act. 2 Acdos. en Cuaderno_Amparo_Dem. Núm. Exp. 372/2023.
Padilla Sierra Mauricio Gonzalo vs. BBVA México Sa Institución de Banca Múltiple Grupo Financiero BBVA México. Oral Mercantil Acuerdo. 1 Acdo. Núm. Exp. 588/2024.
Rivera Ramírez Javier vs. Guzmán Ramírez Noé. Oral Mercantil Acuerdo. 1 Acdo. Núm. Exp. 278/2021 Oral Mercantil.
Secreto. Ejecutivo Mercantil Oral Mercantil Acuerdo. 1 Acdo. Núm. Exp. 30/2022.
Secreto. Exh. Mercantil Acuerdo. 1 Acdo. en Exhorto. Núm. Exp. 598/2024.
Secreto. Providencias Precautorias Mercantil Acuerdo. 1 Acdo. Núm. Exp. 632/2024.
Secreto. Providencias Precautorias Mercantil Acuerdo. 1 Acdo. Núm. Exp. 722/2024.
Secreto. Ejecutivo Mercantil Oral Mercantil Acuerdo. 1 Acdo. Núm. Exp. 735/2023.
Secreto. Ejecutivo Mercantil Acuerdo. 1 Acdo. Núm. Exp. 808/2024.
AUDIENCIA
Impulsora de Servicios Dica S de R.L. vs. Telecomunicaciones Cycom Intemec Sapi de C.V. Aud. de Juic. Ejecutivo Mercantil Oral Mercantil. 1 Audiencia. Núm. Exp. 88/2024.

LA SECRETARIA DE ACUERDOS
LIC. JANETTE JUÁREZ VARGAS

SECRETARÍA "C"
ACUERDOS DEL 4 DE NOVIEMBRE DEL 2024

Autofinanciamiento México, S.A. de C.V. vs. Hernández Ávila Elvia y Otros. Oral Mercantil 1 Acdo. Núm. Exp. 753/2017.

SOLO CONSULTA
SOLO CONSULTA
SOLO CONSULTA

Azul Concretos y Premezclados, S.A. de C.V. vs. Equipos Almaq, S.A. de C.V. y Otro. Ejecutivo Mercantil Oral Mercantil 1 Acdo. Núm. Exp. 939/2019.

Banco Nacional de México, S.A. Integrante del Grupo Financiero Banamex vs. Castro Amaro Arturo. Providencias Precautorias Mercantil 1 Acdo. Núm. Exp. 679/2023.

Cortés Guerrero César Armando vs. Key Investment Management S.A. de C.V. Oral Civil 1 Acdo. Núm. Exp. 659/2024.

González Aguilera Fernando vs. BBVA Seguros México, S.A. de C.V. Grupo Financiero BBVA México antes Seguros BBVA Bancomer S.A. de C.V. Grupo Financiero BBVA Bancomer. Oral Mercantil 1 Acdo. Núm. Exp. 436/2022.

Gradesa S.A. de C.V. y Otros vs. Grupo Agropecuario Borbon S. P. R. de R. L. y Otros. Oral Mercantil 1 Acdo. Núm. Exp. 306/2020 Tomo III.

Hernández Fragozo Carlos Alberto vs. Qualitas Compañía de Seguros, S.A. de C.V. Oral Mercantil Amparo. 1 Acdo. Núm. Exp. 283/2024 Cuad. de Amp. Dem.

Ingeniería Especializada en Redes de Computo, S.A. de C.V. vs. Agrupación de Mantenimiento Industrial e Inmobiliario, S.A. de C.V. Oral Mercantil 1 Acdo. Núm. Exp. 693/2022.

Peredo Ramírez Edgar vs. Camarillo Gómez Alberto. Oral Civil 1 Acdo. Núm. Exp. 173/2024.

Secreto. Ejecutivo Mercantil Oral Mercantil 5 Acdos. Núm. Exp. 359/2024.

Secreto. Ejecutivo Mercantil 1 Acdo. en Otros. Núm. Exp. 383/2024 Prov Prec.

Secreto. Ejecutivo Mercantil Oral Mercantil 3 Acdos. Núm. Exp. 533/2022.

Secreto. Ejecutivo Mercantil 1 Acdo. Núm. Exp. 569/2024.

Secreto. Providencias Precautorias Mercantil No Publicado. 1 Acdo. Núm. Exp. 796/2024.

Tabel Home S.A. de C.V. vs. Cabi Outlet Pachuca Sapi de C.V. Oral Mercantil 1 Acdo. Núm. Exp. 713/2024.

Ugalde Bastida Rosa María Quien También Acostubra Utilizar su Apellido de Casada Rosa María Ugalde de Alcalá y Alcalá Serrano Edgar Francisco vs. Oropeza Pérez Alejandro su Sucesión y Alcalá de Oropeza Alma Rosa su Sucesión. Oral Civil 1 Acdo. Núm. Exp. 370/2023.

NO PUBLICADOS

Secreto. Ejecutivo Mercantil 2 Acdos. Núm. Exp. 743/2024.

Secreto. Ejecutivo Mercantil No Publicado. 1 Acdo. Núm. Exp. 773/2024.

Secreto. Ejecutivo Mercantil Oral Mercantil No Publicado. 1 Acdo. Núm. Exp. 783/2024.

SENTENCIA INTERLOCUTORIA MAL PUBLICADA

Ingeniería Especializada en Redes de Computo, S.A. de C.V. vs. Agrupación de Mantenimiento Industrial e Inmobiliario, S.A. de C.V. Oral Mercantil Sent. Interl. mal Publ. 1 Núm. Exp. 693/2022

LA SECRETARIA DE ACUERDOS
LIC. TABATA GUADALUPE GÓMEZ LÓPEZ

VIGÉSIMO DE LO CIVIL DE PROCESO ORAL

SECRETARÍA "A"
ACUERDOS DEL 4 DE NOVIEMBRE DEL 2024

Ac Fin. Sapi de C.V. Sofom Enr vs. Pro Surtido S.A. de C.V. y Mendoza Vejar Víctor Hugo. Resc. de Contrato Oralidad Mercantil Debe Estarse. 2 Acdos. Núm. Exp. 493/2024.

Ambriz Calleja Fernando vs. Banco Nacional de México Sa Integrante del Grupo Financiero Banamex. Otros Oralidad Mercantil Contesta BBVA. 1 Acdo. Núm. Exp. 110/2024.

Autofinanciamiento México S.A. de C.V. vs. Nereo Romero Montiel, Hernández Sánchez Martha y Romero Hernández Alejandro. Oral Mercantil Exhorto. 1 Acdo. Núm. Exp. 288/2016.

Banco Santander México Sa Institución de Banca Múltiple Grupo Financiero Santander México vs. Andrew López Óscar Javier. Ejecutivo Mercantil Prevención. 1 Acdo. en Incidente. Núm. Exp. 482/2024 Providencias Precautorias.

BBVA México, S.A., Institución de Banca Múltiple, Grupo Financiero BBVA México vs. Estrella Parra Pablo. Cump. de Contrato Oralidad Mercantil por Recibidos Los Autos. 1 Acdo. Núm. Exp. 23/2024.

BBVA México, S.A., Institución de Banca Múltiple, Grupo Financiero BBVA México vs. Estrella Parra Pablo. Cump. de Contrato Oralidad Mercantil Informe Justificado. 1 Acdo. en Cuaderno_Amparo_ Act. Núm. Exp. 673/2024.

Caja de Previsión de la Policía Preventiva de la Ciudad de México vs. Martínez Flores Pablo. Otros Oralidad Civil Contesta Relaciones Exteriores. 2 Acdos. Núm. Exp. 432/2024.

Caja de Previsión de la Policía Preventiva de la Ciudad de México vs. Sánchez Córdova Luis Alberto. Otros Oralidad Civil Desahoga Prevención, Admite Demanda. 1 Acdo. Núm. Exp. 772/2024.

Cruz Ortega Mario vs. Guzmán Cedeño Cuauhtémoc. Resc. de Contrato Oralidad Mercantil Da Vista Actor. 1 Acdo. Núm. Exp. 320/2024.

Find Your Md, S.A. de C.V. vs. Galindo Gómez María de Lourdes. Oral Mercantil Exhibe Billete. 1 Acdo. Núm. Exp. 23/2018 Tomo III.

García Valtierra Arturo vs. Escorcia Vázquez Hugo. Ejecutivo Mercantil Se Desecha. 1 Acdo. Núm. Exp. 773/2024.

Jiménez Olivares Fernando vs. Vega Ferrer Eduardo. Otros Oralidad Civil Ordena Cédula. 1 Acdo. Núm. Exp. 541/2023.

Mejía Ramos Hugo Enrique vs. Pandal Leyva Héctor Federico y Pandal Leyva Victoria Margarita y Pandal Leyva Miriam Alicia y Pandal Leyva Ángel Demetrio su Sucesión. Cump. de Contrato Oralidad Civil Cómputo. 8 Acdos. Núm. Exp. 681/2024.

Rubio Flores Nora Trinidad y Rubio Flores Christopher Miguel Ángel y Rubio Flores Marco Antonio y Rubio Flores Edgar Alberto y Flores Perea Laura Cristina y Rubio Veazquez Laura Patricia y Rubio Luna Fidel vs. Rubio Chávez Carlos Manuel. Reiv. Oralidad Civil Devolución. 1 Acdo. Núm. Exp. 761/2024.

Secreto. Ejecutivo Mercantil Desahoga Prevención, Admite Demanda. 1 Acdo. Núm. Exp. 743/2024.

Secreto. Providencias Precautorias Mercantil Prevención. 1 Acdo. Núm. Exp. 830/2024.

Secreto. Ejecutivo Mercantil Prevención. 1 Acdo. Núm. Exp. 833/2024.

Tornillos Rou Sam S.A. de C.V. vs. Pérez Marín Ricardo. Otros Oralidad Mercantil Cómputo. 2 Acdos. Núm. Exp. 671/2024.

Vázquez Fuentes Dante Sergio. Juris. Voluntaria Oral Civil No Ha Lugar. 1 Acdo. Núm. Exp. 230/2024.

LA SECRETARIA DE ACUERDOS
LIC. CAROLINA FERNANDA TORRES COLIN

SECRETARÍA "B"
ACUERDOS DEL 4 DE NOVIEMBRE DEL 2024

Alcalá Pardo Susana vs. Seguros Sura S.A. de C.V. Pago de Seguro Oralidad Mercantil Desistimiento de la Acción. 1 Acdo. Núm. Exp. 525/2024.

Amico Cap Sapi de C.V. Sofom Enr vs. Couto Gómez Ernesto. Ejecutivo Mercantil Exh. Sin Diligenciar. 1 Acdo. Núm. Exp. 435/2024.

Banco Invex, Invex Grupo Financiero en su Carácter de Fiduciario del Contrato de Fideicomiso Irrevocable de Administración y Pago Número F/3827 vs. Exelencia Ejecutiva Premium, Sociedad Anónima de Capital Variable y Martínez Padilla Teresa Sofía. Otros Oralidad Civil Trámite. 1 Acdo. Núm. Exp. 236/2023.

BBVA México Sociedad Anónima Institución de Banca Múltiple Grupo Financiero BBVA México vs. Afla Scalaris Consulting Group S de R.L. de C.V. y Guerrero Muzquiz Navarro Rafael de Jesús. Providencias Precautorias Oral Mercantil Levantar Providencias. 1 Acdo. Núm. Exp. 345/2024.

Bodegas la Negrita S.A. de C.V. vs. Grupo Agroindustrial Andel Sapi de C.V. Ejecutivo Mercantil Oral Oralidad Mercantil Trámite. 1 Acdo. Núm. Exp. 114/2024.

Canseco Mauleon Blanca Patricia vs. Del Rosario Refugio María de Los Ángeles. Ejecutivo Mercantil Prevención. 1 Acdo. Núm. Exp. 844/2024.

Carlos Montemayor Studio Sociedad por Acciones Simplificadas de Capital Variable vs. Nf Media Group Sapi de C.V. Jurisdiccción Voluntaria Oral Mercantil Cedula. 1 Acdo. Núm. Exp. 186/2024.

Chaires Fragoso Dávila Lorenza Clemencia vs. González Ramos Guillermo. Ord. Civil Trámite. 1 Acdo. en Expedientillo. Núm. Exp. 785/2023.

Cipsa Industrias S.A. de C.V. vs. Brvo Maq S.A. de C.V. y Bravo Hernández Pedro Alejandro y Bravo Estrada Pedro. Ejecutivo Mercantil Trámite. 1 Acdo. en Exhorto. Núm. Exp. 786/2024.

SOLO CONSULTA
SOLO CONSULTA
SOLO CONSULTA

Comercializadora Hm de México S de R.L. de C.V. vs. Chubb Seguros México S.A. Pago de Seguro Oralidad Mercantil 2 Acdos. Núm. Exp. 115/2023.
Comercializadora de Lácteos y Derivados S.A. de C.V. vs. Promotora Thea Sociedad Anónima de Capital Variable. Resc. de Contrato Oralidad Mercantil Cedula. 2 Acdos. Núm. Exp. 636/2024.
Distribuidora Médica Artemisa S.A. de C.V. vs. Vázquez Guerrero Víctor Manuel. Ejecutivo Mercantil Oral Oralidad Mercantil Puesta a Disposición. 1 Acdo. Núm. Exp. 316/2024.
García Álvarez Haide Margarita vs. Nava Arreola Anabel Araceli. Cump. de Contrato Oralidad Mercantil Elaborar Cedula. 1 Acdo. Núm. Exp. 306/2024.
Hernández Serrano Mónica vs. Banco Mercantil del Norte Sa Institución de Banca Múltiple Grupo Financiero Banorte. Otros Oralidad Civil Puesta a Disposición. 1 Acdo. Núm. Exp. 475/2024.
Hyt Capital S.A. de C.V. vs. Marcela Foglio Lincon, Omar Luis Rodríguez Álvarez y Johan Rubén Rodríguez Álvarez También Conocido Socialmente como Joahan Rubén Rodríguez Álvarez. Oral Mercantil Citación Sent. Interlocutoria. 1 Acdo. Núm. Exp. 254/2020.
Instituto del Fondo Nacional para el Consumo de Los Trabajadores vs. Cambron Pacheco Aline Pamela. Cump. de Contrato Oralidad Mercantil Exh. Sin Diligenciar. 1 Acdo. Núm. Exp. 25/2024.
Lumo S.A. de C.V. vs. Banco Nacional de México Sa Integrante del Grupo Financiero Banamex y Tarjetas Banamex S.A. de C.V. Sofom Er Integrante del Grupo Financiero Banamex. Otros Oralidad Mercantil Vista. 2 Acdos. Núm. Exp. 725/2024.
Martínez Ramírez Gregorio vs. Banco Nacional de México Sa Integrante del Grupo Financiero Banamex. Otros Oralidad Mercantil Contestación. 1 Acdo. Núm. Exp. 695/2024.
Maya Colín Juan Manuel vs. Victoria Oliva Gloria Felipa. Ejecutivo Mercantil Oral Oralidad Mercantil Citación Sent. Interlocutoria. 1 Acdo. Núm. Exp. 226/2023.
Nipro Medical de México S.A. de C.V. vs. Pro Medichal S.A. de C.V. y Rodríguez Elizalde María del Carmen. Ejecutivo Mercantil Oral Oralidad Mercantil Oficio Archivo. 1 Acdo. en Expedientillo. Núm. Exp. 395/2022.
Nr Finance México S.A. de C.V. vs. Santamaría Domínguez Miguel Ángel y Jiménez Zavala Alejandro. Ejecutivo Mercantil Desechamiento. 1 Acdo. Núm. Exp. 784/2024.
Portafolio de Negocios, S.A. de C.V., Sofom, E. R vs. Dimayuga Morales Miguel Ángel. Providencias Precautorias Oral Mercantil Levantamiento Cnbv. 1 Acdo. Núm. Exp. 402/2024.
Prestadora de Servicios Tecnológicos Mexti S.C. vs. Sandoval Domínguez Luis Enrique. Ejecutivo Mercantil Oral Oralidad Mercantil Puesta a Disposición. 1 Acdo. Núm. Exp. 354/2024.
Santander Consumo S.A. de C.V., Sofom, E. R., Grupo Financiero Santander México vs. Lezama Garibo Jesús Fernando. Providencias Precautorias Oral Mercantil Puesta a Disposición. 1 Acdo. Núm. Exp. 704/2022.
Secreto. Ejecutivo Mercantil Oral Oralidad Mercantil Ratificar. 1 Acdo. Núm. Exp. 155/2024.
Secreto. Ejecutivo Mercantil Oral Oralidad Mercantil Ratificar. 1 Acdo. Núm. Exp. 156/2024.
Secreto. Providencias Precautorias Oral Mercantil Providencias Ejecutorias. 1 Acdo. Núm. Exp. 626/2024.
Velsimex S.A. de C.V. vs. Calderón Alvarado Daniel Zenen. Ejecutivo Mercantil Oral Oralidad Mercantil Puesta a Disposición. 1 Acdo. Núm. Exp. 196/2024.
Zamora Gómez Patricia Tatiana vs. Desarrolladora Adw S.A. de C.V. Cump. de Contrato Oralidad Mercantil Admisión. 1 Acdo. Núm. Exp. 845/2024.
Zárate López Rosario Judith vs. Ortiz Landaverde Mireya. Ejecutivo Mercantil Cedula. 1 Acdo. Núm. Exp. 646/2024.

SENTENCIAS INTERLOCUTORIAS

Hyt Capital S.A. de C.V. vs. Marcela Foglio Lincon, Omar Luis Rodríguez Álvarez y Johan Rubén Rodríguez Álvarez También Conocido Socialmente como Joahan Rubén Rodríguez Álvarez. Oral Mercantil Sent. Interl. 1 Núm. Exp. 254/2020
Maya Colín Juan Manuel vs. Victoria Oliva Gloria Felipa. Ejecutivo Mercantil Oral Oralidad Mercantil Sent. Interl. 1 Núm. Exp. 226/2023

LA SECRETARIA DE ACUERDOS
LIC. ABRIL CITLALI SALAZAR PÉREZ

SECRETARÍA "C"
ACUERDOS DEL 4 DE NOVIEMBRE DEL 2024

Alcántara Blancas Erick Jardiel vs. Proginox Proyectos Gastonomicos, S.A. de C.V., César Eduardo Zepeda Cañedo, César Eduardo Zepeda López y Ricardo Luis Astibia Rodríguez. Nul. de Juic. Concluido Civil Cedula de Notificacion-No Diligenciada. 4 Acdos. Núm. Exp. 57/2021.
Almanza Núñez Leonardo Antonio vs. Quintos Flores Alfredo. Cump. de Contrato Oralidad Civil Aclare. 1 Acdo. Núm. Exp. 157/2022.
Autofinanciamiento México, S.A. de C.V. vs. Yazmín Abigail Romero Cervantes, Alma Cecilia Romo Cervantes y Víctor Manuel Arreola Haro. Oral Mercantil Escrito No Se Tiene por Presentado. 1 Acdo. Núm. Exp. 727/2019.
Axtel Sab de C.V. vs. Dhl Global Forwarding México S.A. de C.V. Providencias Precautorias Oral Mercantil Informa Estado Procesal. 1 Acdo. en Expedientillo. Núm. Exp. 109/2024.
Banco Covalto, S.A., Institución de Banca Múltiple vs. Alta Ingeniería Mkn, S.A. de C.V. y Mercado Gutiérrez Luis Fernando. Ejecutivo Mercantil Oral Oralidad Mercantil Exh. Diligenciado. 1 Acdo. Núm. Exp. 608/2023.
BBVA México, S.A., Institución de Banca Múltiple, Grupo Financiero BBVA México vs. Sánchez Sánchez Hugo. Cump. de Contrato Oralidad Mercantil 90 Días. 1 Acdo. Núm. Exp. 427/2023.
Instituto del Fondo Nacional de la Vivienda para los Trabajadores (Infonavit) vs. Sánchez Godínez Sonia. Oral Civil No Ha Lugar. 1 Acdo. Núm. Exp. 1007/2018.
Secreto. Ejecutivo Mercantil Oral Oralidad Mercantil Desahoga Vista. 1 Acdo. Núm. Exp. 437/2022.
Secreto. Ejecutivo Mercantil Oral Oralidad Mercantil Admisión. 1 Acdo. en Incidente. Núm. Exp. 638/2024 Providencias Precautorias.
Secreto. Ejecutivo Mercantil Admisión. 1 Acdo. Núm. Exp. 780/2024.
Secreto. Ejecutivo Mercantil Prevención. 1 Acdo. Núm. Exp. 807/2024.
Secreto. Ejecutivo Mercantil Desecha. 1 Acdo. Núm. Exp. 809/2024.
Secreto. Ejecutivo Mercantil No Se Encuentra Ajustado. 1 Acdo. en Exhorto. Núm. Exp. 849/2024.

AUDIENCIA

Rosas Romero María Eugenia vs. Banco Inbursa Sa Institución de Banca Múltiple Grupo Financiero Inbursa. Acta Minima Aud. Prelim. Se Difiere Otros Oralidad Mercantil. 1 Audiencia. Núm. Exp. 298/2024.

LA SECRETARIA DE ACUERDOS
LIC. CAROLINA FERNANDA TORRES COLÍN

VIGÉSIMO PRIMERO DE LO CIVIL DE PROCESO ORAL

SECRETARÍA "A"
ACUERDOS DEL 4 DE NOVIEMBRE DEL 2024

Banco Santander Mexio, S.A. Institución de Banca Múltiple, Grupo Financiero Santander México vs. Tacuba Jiménez Juan Carlos y Ordóñez Madrigal Ana Isabel. Nul. de Juic. Concluido Civil 1 Acdo. Núm. Exp. 291/2021.
BBVA México, Sociedad Anónima, Institución de Banca Múltiple, Grupo Financiero BBVA México vs. Morales Tardos Ricardo. Providencias Precautorias Oral Mercantil 1 Acdo. Núm. Exp. 451/2024.
Cervantes Ramírez Alberto vs. Alcer Alimentos S.A. de C.V. Ejecutivo Mercantil 1 Acdo. en Exhorto. Núm. Exp. 691/2024.
Ferreaceros y Herramientas S.A. de C.V. y todo en Ferretería y Metales Sociedad Anónima de Capital Variable vs. Padilla Torres María Dolores. Otros Oralidad Mercantil Acta de Aud. de Juicio. 1 Acdo. Núm. Exp. 492/2024.
Hewlett Packard Operations México S de R.L. de C.V. vs. Suro Sistemas S.A. de C.V. Oral Mercantil 1 Acdo. Núm. Exp. 432/2022.
Mouret Quezada Martha Renee Guadalupe vs. Promotora Finca S.A. de C.V. Otros Oralidad Mercantil 1 Acdo. Núm. Exp. 832/2024.
Operadora de Hospitales Ángeles S.A. de C.V. vs. Vélez Pérez Felipe Alberto y Ramírez Cortés Allison Leslie. Otros Oralidad Mercantil 1 Acdo. Núm. Exp. 523/2023.

SOLO CONSULTA
SOLO CONSULTA
SOLO CONSULTA

Rodríguez Lugo Miguel Ángel vs. Nueva Walmart de México S de R.L. de C.V. Otros Oralidad Mercantil 1 Acdo. Núm. Exp. 710/2024.
Sánchez Coronel Vianney y Coronel Guzmán Seila vs. Insignia Life S.A. de C.V. Otros Oralidad Mercantil 1 Acdo. Núm. Exp. 273/2024.
Secreto. Providencias Precautorias Oral Mercantil 1 Acdo. Núm. Exp. 283/2024.
Secreto. Ejecutivo Mercantil 1 Acdo. Núm. Exp. 723/2024.
Secreto. Ejecutivo Mercantil 1 Acdo. Núm. Exp. 771/2024.
Secreto. Ejecutivo Mercantil 1 Acdo. Núm. Exp. 802/2024.
Secreto. Medios Preparatorios Oral Mercantil 1 Acdo. Núm. Exp. 831/2024.
Shalem S.A. de C.V. vs. Santana Martínez Guillermo. Otros Oralidad Mercantil 2 Acdos. en Cuaderno_Amparo_Act. Núm. Exp. 542/2023.
Tequileña S.A. de C.V. vs. Mapfre México S.A. Otros Oralidad Mercantil 1 Acdo. en Seccion_De_Ejecución. Núm. Exp. 302/2024.
Unifin Financiera Sociedad Anónima Bursatil de Capital Variable Sociedad Financiera de Objeto Múltiple Entidad No Regulada y antes Unifin Financiera Sab de C.V. Sofom Enr vs. Recyrub S de R.L. de C.V. y López Loya Adrián. Otros Oralidad Mercantil 1 Acdo. Núm. Exp. 403/2023.
Unifin Financiera, S.A. B. de C.V. vs. Latingraph, Sociedad Anónima de Capital Variable y Salvador Ernesto Alduncin Monroy. Oral Mercantil 1 Acdo. Núm. Exp. 31/2021 Tomo II.
Valdez López Lidice vs. Grupo Nacional Provincial S-A-B-. Otros Oralidad Mercantil 1 Acdo. en Exhorto. Núm. Exp. 761/2024.
NO PUBLICADO
Tfv México Operations S.A. de C.V. y Flowcontrol S.A. de C.V. vs. Integral Logistic Manager S.A. de C.V. Otros Oralidad Mercantil 2 Acdos. Núm. Exp. 173/2023.

LA SECRETARIA DE ACUERDOS
LIC. MARTHA ELIZABETH SÁNCHEZ SOLIS

SECRETARÍA "B"
ACUERDOS DEL 4 DE NOVIEMBRE DEL 2024

Amézcua Soto Josefina vs. Ana María Mora Amézcua. Oral Civil Acuerdo. 1 Acdo. Núm. Exp. 55/2021 Tomo II.
Banco Nacional de México Sa Integrante del Grupo Financiero Banamex vs. Neeps Ingeniería S.A. de C.V. y Castañeda Reyes Ismael. Providencias Precautorias Oral Mercantil Acuerdo. 1 Acdo. Núm. Exp. 204/2024.
Bucri Internacional S.A. de C.V. vs. Banca Mifel Sa Institución de Banca Múltiple Grupo Financiero. Otros Oralidad Mercantil Acuerdo. 1 Acdo. Núm. Exp. 674/2023.
Caballero Cárdenas Víctor Manuel vs. Contreras Siguenza Raúl Amet. Ejecutivo Mercantil Acuerdo. 2 Acdos. Núm. Exp. 414/2024.
Chapa Romero Norma Elia vs. Hernández Ramírez Jaime y Rueda Flores Leo Alejandro y Dillman Arrollo Carlos Manuel. Otros Oralidad Civil Acuerdo. 1 Acdo. en Exhorto. Núm. Exp. 834/2024.
Fideicomiso Denominado Fondo para el Desarrollo Social de la Ciudad de México y Nacional Financiera Sociedad Nacional de Crédito Institución de Banca de Desarrollo como Fiduciaria del Fideicomiso Denominado Fondo para el Desarrollo Social de la Ciudad de México vs. González Morales Jorge Eduardo y Romero Morales David. Otros Oralidad Mercantil. 1 Acdo. Núm. Exp. 605/2024.
García Castillo Raúl vs. Hernández Santana Rodrigo y Santana Muñoz María del Carmen. Otros Oralidad Mercantil Acuerdo. 1 Acdo. Núm. Exp. 626/2024.
López Campa Paulina vs. Bam Gestión de Patrimonio, S.A. Promotora de Inversión de C.V. y Banderas Gaona Roberto. Otros Oralidad Civil Acuerdo. 1 Acdo. Núm. Exp. 785/2024.
Martínez Valadez Ezequiel vs. BBVA México Sa Institución de Banca Múltiple Grupo Financiero BBVA México. Otros Oralidad Mercantil Acuerdo. 1 Acdo. Núm. Exp. 626/2023.
Secreto. Ejecutivo Mercantil Acuerdo. 1 Acdo. Núm. Exp. 640/2024.
Secreto. Ejecutivo Mercantil Acuerdo. 1 Acdo. Núm. Exp. 724/2024.
Silva Laurencio Aurelio vs. Celia Bobadilla Trejo, su Sucesión. Oral Civil Acuerdo. 1 Acdo. Núm. Exp. 644/2019.
Sistemas Contino Sociedad Anónima de Capital Variable vs. Comercializadora Oaks S.A. de C.V. y Muñiz Sánchez Juan Felipe. Ejecutivo Mercantil Oral Oralidad Mercantil Acuerdo. 1 Acdo. en Exhorto. Núm. Exp. 636/2024.
Velázquez Palacios Jesús Alejandro vs. Intermediación Inmobiliaria Gutza S.A. de C.V. Cump. de Contrato Oralidad Civil Acuerdo. 1 Acdo. Núm. Exp. 335/2024.
NO PUBLICADOS
García Castillo Raúl vs. Hernández Santana Rodrigo y Santana Muñoz María del Carmen. Otros Oralidad Mercantil Acuerdo. 1 Acdo. Núm. Exp. 626/2024.
Secreto. Ejecutivo Mercantil Acuerdo. 1 Acdo. Núm. Exp. 775/2024.
AUDIENCIA
García Castillo Raúl vs. Hernández Santana Rodrigo y Santana Muñoz María del Carmen. Acdo. Otros Oralidad Mercantil. 1 Audiencia. Núm. Exp. 626/2024.

LA SECRETARIA DE ACUERDOS
LIC. LILIA AGUILAR RAMÍREZ

SECRETARÍA "C"
ACUERDOS DEL 4 DE NOVIEMBRE DEL 2024

Alphacredit Capital, S.A. de C.V. Sofom E. N. R vs. Cárdenas Tello Margarita de Jesús. Providencias Precautorias Oral Mercantil 1 Acdo. Núm. Exp. 539/2024.
Banco Santander México Sa Institución de Banca Múltiple Grupo Financiero Santander México vs. Pidhorna Olha. Providencias Precautorias Oral Mercantil 1 Acdo. Núm. Exp. 287/2024.
BBVA México Sa Institución de Banca Múltiple Grupo Financiero BBVA México vs. Prevemed S.A. de C.V. y Esteban Camacho Emilio Francisco y Cabrera Volcan Vanesa. Ejecutivo Mercantil Oral Oralidad Mercantil 1 Acdo. Núm. Exp. 458/2024.
Comercializadora Internacional Tridaya S.A. de C.V. vs. Ultrasist S.A. de C.V. Otros Oralidad Mercantil 1 Acdo. en Cuaderno_Amparo_Act. Núm. Exp. 127/2024.
Constructora Alas S.A. de C.V. vs. Ci Banco Sa Institución de Banca Múltiple Actuando como Fiduciario del Fideicomiso Irrevocable de Administración Con Derechos de Reversión Identificado Con el Número Cib 2914 el Cliente Representada por Cinuk Sapi de C.V. Otros Oralidad Mercantil 1 Acdo. Núm. Exp. 779/2024.
Corrales Arroniz María de Jesús vs. López Sánchez Guillermo. Ejecutivo Mercantil Oral Oralidad Mercantil 1 Acdo. Núm. Exp. 319/2022.
Hegewisch Arrillaga Luis Benito vs. Banco Nacional de México Sa Integrante del Grupo Financiero Banamex Citibanamex. Otros Oralidad Mercantil 2 Acdos. Núm. Exp. 559/2024.
Heisei Electromex S.A. de C.V. vs. Comercializadora y Distribuidora Mb S.A. de C.V. Ejecutivo Mercantil 1 Acdo. Núm. Exp. 209/2022.
Litho Formas S.A. de C.V. vs. Ibero Azteca 2000 S.A. de C.V. y Tt Inovations S.A. de C.V. y Roblicos Trading S.A. de C.V. Otros Oralidad Mercantil 2 Acdos. Núm. Exp. 407/2023 Tomo II.
Rivas Martínez José vs. Minera Real de Ángeles S.A. de C.V. Otros Oralidad Civil 1 Acdo. Núm. Exp. 149/2023.
Secreto. Providencias Precautorias Oral Mercantil 1 Acdo. Núm. Exp. 797/2024.
Segamac Sociedad Anónima de Capital Variable vs. Ammec Comercial Sociedad Anónima de Capital Variable. Otros Oralidad Civil 1 Acdo. en Exhorto. Núm. Exp. 579/2024.
Velásquez Vargas Guillermo Alberto vs. Banco Nacional de México Sa Integrante del Grupo Financiero Banamex. Otros Oralidad Mercantil 2 Acdos. Núm. Exp. 329/2024.
AUDIENCIA
Peláez Villalpando Gabino vs. Banco Nacional de México Sa Integrante del Grupo Financiero Banamex. Otros Oralidad Mercantil. 1 Audiencia. Núm. Exp. 267/2024.

LA SECRETARIA DE ACUERDOS
LIC. LETICIA IRENE DÍAZ VÁZQUEZ

VIGÉSIMO SEGUNDO DE LO CIVIL DE PROCESO ORAL

SECRETARÍA "A"
ACUERDOS DEL 4 DE NOVIEMBRE DEL 2024

Anastacio Overseas Inc. vs. Petroacidos S.A. de C.V. y Redeker Philip Rik Vinzent y Díaz Poblano Crispín y Guillén Acevedo Gilberto Manuel. Cump. de Contrato Oralidad Mercantil 3 Acdos. Núm. Exp. 384/2024.

SOLO CONSULTA
SOLO CONSULTA
SOLO CONSULTA

De la Cruz Gallegos Aristides vs. Penagos Román María Lucila y Salazar Penagos Iliana y Salazar Penagos Ariadne y Salazar Penagos Fernando. Resc. de Contrato Oralidad Civil 1 Acdo. Núm. Exp. 370/2024.

García Shelly Elizabeth vs. Seguros Banorte, Sociedad Anónima de Capital Variable, Grupo Financiero Banorte. Oral Mercantil 1 Acdo. Núm. Exp. 51/2020 Tomo Dos.

Huerta Mendoza Carlos vs. Mendoza Tapia Juana. Cump. de Contrato Oralidad Civil 1 Acdo. Núm. Exp. 527/2024.

Instituto del Fondo Nacional para el Consumo de Los Trabajadores vs. Jiménez García Alma Catalina. Otros Oralidad Mercantil 1 Acdo. Núm. Exp. 681/2024.

Instituto del Fondo Nacional para el Consumo de Los Trabajadores vs. Salazar Reyes Alejandra Verónica. Otros Oralidad Mercantil 1 Acdo. Núm. Exp. 717/2024.

Lease For You, S.A. de C.V. vs. Fernando Arturo Altamirano Rosales y Gerardo Solís Brito. Oral Mercantil 1 Acdo. en Otros. Núm. Exp. 766/2019 Segundo Tomo.

Pérez Marroquín Herminia vs. Banco Azteca Sa Institución de Banca Múltiple. Otros Oralidad Mercantil 1 Acdo. Núm. Exp. 177/2024.

Secreto. Ejecutivo Mercantil 1 Acdo. Núm. Exp. 857/2024.

Secreto. Ejecutivo Mercantil 5 Acdos. Núm. Exp. 704/2024.

Secreto. Ejecutivo Mercantil Oral Oralidad Mercantil 1 Acdo. Núm. Exp. 674/2024.

Secreto. Medios Preparatorios Mercantil 1 Acdo. Núm. Exp. 851/2024.

Secreto. Providencias Precautorias Mercantil 2 Acdos. Núm. Exp. 481/2024.

Unispan México S.A. de C.V. vs. Caabsa Infraestructura S.A. de C.V. Otros Oralidad Mercantil 1 Acdo. Núm. Exp. 14/2022 Tomo Dos.

LA SECRETARIA DE ACUERDOS
LIC. CYNTHIA CATALINA MÉNDEZ ANDRADE

SECRETARÍA "B"
ACUERDOS DEL 4 DE NOVIEMBRE DEL 2024

Altaltium Real Estate Solutions S.A. de C.V. y Alvirde Acosta Gerardo vs. Allard Serna Paola Renee y Mendoza Arce Enrique y Mendoza Morfín Enrique y Consultoría y Sp Sociedad Anónima de Capital Variable. Juris. Voluntaria Oral Civil Cedula Sin Diligenciar. 1 Acdo. Núm. Exp. 392/2024.

Báez Soto Noemí vs. Virues Reyes José Francisco y Ramos Arzola Rosalba Olivia. Proforma Oralidad Civil Se Remite Al Archivo para Baja Documental. 1 Acdo. Núm. Exp. 275/2024.

Banca Mifel, Sociedad Anónima, Institución de Banca Múltiple, Grupo Financiero Mifel vs. Asociación Mexicana de Barberos y Barberías, S.A. de C.V., Marco Antonio Saldaña Cámara y Alejandro Lepe Durán. Nul. de Juic. Concluido Civil Se Ordena Oficio Record. Arch. Jud. 1 Acdo. Núm. Exp. 302/2021.

BBVA México, S.A., Institución de Banca Múltiple, Grupo Financiero BBVA México vs. Teva Distribuidora Mexicana, S.A. de C.V. y Alcázar Sánchez Gabriel y Contreras Díaz Francisco Apolinar. Cump. de Contrato Oralidad Mercantil Se Remite Al Archivo para Baja Documental. 1 Acdo. Núm. Exp. 102/2024.

BBVA México, S.A., Institución de Banca Múltiple, Grupo Financiero BBVA México vs. Teva Distribuidora Mexicana, S.A. de C.V. Cump. de Contrato Oralidad Mercantil Se Remite Al Archivo para Baja Documental. 1 Acdo. Núm. Exp. 112/2024.

Cetelem S.A. de C.V. Sofom E. R vs. Zapata Soriano Jorge Ociel. Ejecutivo Mercantil Se Admite Rec. Rev. Pasa Sent. Int. 1 Acdo. Núm. Exp. 685/2024.

Chep México S de R.L. de C.V. antes Chep México S.A. de C.V. vs. El Mundo en Baja Graduación S.A. de C.V. Cump. de Contrato Oralidad Mercantil Se Previene, Demanda Oral Merc. 1 Acdo. Núm. Exp. 832/2024.

Corporativo Laudex Sapi de C.V. Sofom Enr vs. Ramos Luna Beatriz. Resc. de Contrato Oralidad Mercantil Se Remite Al Archivo para Baja Documental. 1 Acdo. Núm. Exp. 218/2023.

Cortés Ruíz Flor Itahy y Cortés Ruíz Edilberto. Prescrip. Positiva Oralidad Civil Se Desecha Dem. Oral Civil. 2 Acdos. Núm. Exp. 800/2024.

De la Rosa Fortis Miguel Ángel vs. Baca Aguilar Alicia Erendira. Actos Prejudiciales Oral Civil Se Remite Al Archivo para Baja Documental. 1 Acdo. Núm. Exp. 728/2023.

Domínguez Rodríguez Marcos Guillermo vs. Hernández Yáñez Nancy y Yáñez Ochoa Ernestina Hortensia. Otros Oralidad Civil Cedula Sin Diligenciar. 1 Acdo. Núm. Exp. 675/2024.

Estrada Torres Patricia vs. Metlife S.A. de C.V. Pago de Seguro Oralidad Mercantil Exhibe Copia de Exp. Clínico. Se Da Vista. 2 Acdos. Núm. Exp. 415/2024.

García Ramos Mustieles Gloria y Sánchez Santiago Eugenio vs. Seguros Atlas S.A. Pago de Seguro Oralidad Mercantil Desahoga Requerimiento. 1 Acdo. en Seccion_De_Ejecución. Núm. Exp. 720/2023.

Grimaldo Rangel Blanca Lidia vs. Saldaña Pérez Ramón y Director del Registro Público de la Propiedad y de Comercio de la Ciudad de México. Prescrip. Positiva Oralidad Civil Se Remite Al Archivo para Baja Documental. 1 Acdo. Núm. Exp. 98/2024.

Grupo Agrícola Los Pinos Monterrey S.A. de C.V. vs. Comercializadora Jenicol S.A. de C.V. Cump. de Contrato Oralidad Mercantil Aud. Incid. Nul. Empl. 1 Acdo. Núm. Exp. 318/2024.

Gsi Seguridad Privada S.A. de C.V. vs. Industrias Yabs S.A. de C.V. Cump. de Contrato Oralidad Mercantil Se Ordena Búsqueda y Oficio Arch. Jud. 1 Acdo. Núm. Exp. 435/2022.

Hernández Ramírez Jhoana Guadalupe vs. Grupo Marzuz S.A. de C.V. y Zubieta Nava José Luis. Cump. de Contrato Oralidad Civil Se Remite Al Archivo para Baja Documental. 1 Acdo. Núm. Exp. 302/2024.

Instituto del Fondo Nacional para el Consumo de Los Trabajadores vs. Islas Ledesma Blanca Angélica. Cump. de Contrato Oralidad Mercantil Informe Sec. Fin. 2 Acdos. Núm. Exp. 298/2024.

Instituto del Fondo Nacional para el Consumo de Los Trabajadores vs. Jiménez García Sergio Martín. Cump. de Contrato Oralidad Mercantil Se Remite Al Archivo para Baja Documental. 1 Acdo. Núm. Exp. 312/2024.

López Morán Julieta vs. López Morán Juan Carlos y Ramos Salazar Jenifer y Álvarez López Liliana y López Morán Fernando y López Morán Cecilia y López Morán María Guadalupe. Reiv. Oralidad Civil Se Remite Al Archivo para Baja Documental. 1 Acdo. Núm. Exp. 338/2024.

Micronet de México S.A. de C.V. vs. Constructora Hospital TláhuacSa de C.V. Cump. de Contrato Oralidad Mercantil Se Remite Al Archivo para Baja Documental. 1 Acdo. Núm. Exp. 685/2023.

Monreal Ayuso Wendolyn Guadalupe vs. Acoltzi López Isis. Reiv. Oralidad Civil Se Remite Al Archivo para Baja Documental. 1 Acdo. Núm. Exp. 108/2024.

Monto Fácil Sociedad Anónima Promotora de Inversión de Capital Variable Sociedad Financiera de Objeto Múltiple Entidad No Regulada y También Conocida como Monto Fácil Sapi de C.V. Sofom Enr vs. Sanpablo Cervantes María del Carmen. Ejecutivo Mercantil Correo Siara. Sin Cuentas. 1 Acdo. Núm. Exp. 468/2024.

Morales Olvera Juan Jorge vs. Olvera Olvera Nancy. Ejecutivo Mercantil Comparecencia Rat. Conv. 1 Acdo. Núm. Exp. 548/2024.

Portafolio de Negocios, S.A. de C.V., Sofom E. R vs. Distribuidora de Acumuladores y Servicios Gl, S.A. de C.V. y García Ledesma Francisco y García Ledesma José de Jesús y López Cynthia Amalia. Ejecutivo Mercantil Oral Oralidad Mercantil Oficio Rppyc. Se Da Vista. 1 Acdo. Núm. Exp. 138/2024.

Rodríguez Ruíz Julio vs. Morales Broc Santiago y Gdc Desarrollos y y-o. Gdc Inmobiliaria S.A. de C.V. Actos Prejudiciales Oral Civil Se Remite Al Archivo para Baja Documental. 1 Acdo. Núm. Exp. 288/2024.

Secreto. Ejecutivo Mercantil Autorizaciones. 1 Acdo. Núm. Exp. 552/2024.

Secreto. Ejecutivo Mercantil Autorizaciones. 1 Acdo. Núm. Exp. 662/2024.

Secreto. Ejecutivo Mercantil Cedula Sin Diligenciar. 1 Acdo. Núm. Exp. 542/2024.

Secreto. Ejecutivo Mercantil Cedula Sin Diligenciar. 1 Acdo. Núm. Exp. 692/2024.

Secreto. Ejecutivo Mercantil Comparec. Devol Doc. Act. 1 Acdo. Núm. Exp. 745/2024.

Secreto. Ejecutivo Mercantil Oral Oralidad Mercantil Aut. Sicor. 1 Acdo. Núm. Exp. 755/2024.

Secreto. Ejecutivo Mercantil Oral Oralidad Mercantil Autorización. 1 Acdo. Núm. Exp. 320/2024.

Secreto. Ejecutivo Mercantil Oral Oralidad Mercantil Cedula Sin Diligenciar. 2 Acdos. Núm. Exp. 428/2024.

SOLO CONSULTA
SOLO CONSULTA
SOLO CONSULTA

Secreto. Ejecutivo Mercantil Oral Oralidad Mercantil Se Admite Demanda Ejec. Merc. Oral. 1 Acdo. Núm. Exp. 812/2024.
Secreto. Ejecutivo Mercantil Oral Oralidad Mercantil Se Ordena Céd. Not. y Ofic. Loc. 1 Acdo. Núm. Exp. 262/2024.
Secreto. Ejecutivo Mercantil Oral Oralidad Mercantil Se Ordena Oficio Record. Arch. Jud. 1 Acdo. Núm. Exp. 555/2021.
Secreto. Ejecutivo Mercantil Oral Oralidad Mercantil Se Ordenan Cédulas. 1 Acdo. Núm. Exp. 68/2024.
Secreto. Ejecutivo Mercantil Se Admite Demanda Ejec. Merc. Escrito. Cuant. Men. 1 Acdo. Núm. Exp. 752/2024.
Secreto. Ejecutivo Mercantil Se Admite Demanda Ejec. Merc. Escrito. Cuant. Men. 1 Acdo. Núm. Exp. 798/2024.
Secreto. Ejecutivo Mercantil Se Forma Expedientillo. No Corresponde la Parte Actora. 1 Acdo. en Expedientillo. Núm. Exp. 702/2024.
Secreto. Ejecutivo Mercantil Se Previene, Demanda Ejec. Merc. Escrito. Cuant. Men. 1 Acdo. Núm. Exp. 805/2024.
Secreto. Ejecutivo Mercantil Se Req. Exhib. Doc. 1 Acdo. Núm. Exp. 850/2024.
Secreto. Exh. Mercantil Se Admite Exhorto. 1 Acdo. en Exhorto. Núm. Exp. 852/2024.
Secreto. Medios Preparatorios Oral Mercantil Aut. Sicor. 1 Acdo. Núm. Exp. 808/2024.
Secreto. Providencias Precautorias Mercantil Correo Siara. Se Ejecut. Prov. Prec. 1 Acdo. Núm. Exp. 592/2024.
Secreto. Providencias Precautorias Mercantil Se Admiten Prov. Prec. 1 Acdo. Núm. Exp. 768/2024.
Secreto. Providencias Precautorias Mercantil Se Prev. Prov. Prec. Inc. 1 Acdo. en Incidente. Núm. Exp. 532/2024 Bis. 1.
Secreto. Providencias Precautorias Mercantil Se Prev. Prov. Prec. 1 Acdo. Núm. Exp. 792/2024.
Secreto. Providencias Precautorias Oral Mercantil Se Remite Al Archivo para Baja Documental. 1 Acdo. Núm. Exp. 325/2024.
Secreto. Providencias Precautorias Oral Mercantil Se Remite Al Archivo para Baja. 1 Acdo. Núm. Exp. 575/2023.
Servicios Múltiples Corporativos S.A. de C.V. vs. Trafalgar Advisory And Trust S.A. de C.V. Cump. de Contrato Oralidad Mercantil Se Remite Al Archivo para Baja Documental. 1 Acdo. Núm. Exp. 702/2023.
Silva Flores María Angélica vs. Castillo Naranjo Rosa María y Instituto del Fondo Nacional de la Vivienda para los Trabajadores. Proforma Oralidad Civil Se Remite Al Archivo para Baja Documental. 1 Acdo. Núm. Exp. 235/2024.
Torrado García Mateo vs. Velero Verde Sapi de C.V. y Smirnov México S.A. de C.V. Resc. de Contrato Oralidad Mercantil Aut. Sicor. 1 Acdo. Núm. Exp. 785/2024.
Volkswagen Leasing S.A. de C.V. vs. Mexsesderma S.A. de C.V. Resc. de Contrato Oralidad Mercantil Se Remite Al Archivo para Baja Documental. 1 Acdo. Núm. Exp. 635/2023.

EL SECRETARIO DE ACUERDOS
LIC. FRANCISCO JAVIER GARDUÑO BÉJAR

SECRETARÍA "C"
ACUERDOS DEL 4 DE NOVIEMBRE DEL 2024

Abastecedora Rutren S.A. de C.V. vs. Especialidades en Parrilla S.A. de C.V. Otros Oralidad Mercantil Requerimiento Documentos. 1 Acdo. Núm. Exp. 593/2024.
Aguilera Andaluz Alejandro vs. Rodríguez Carbajales Juan Carlos y Rivera Suárez Leopoldo. Ejecutivo Mercantil Oral Oralidad Mercantil Elaborar Cedula. 1 Acdo. Núm. Exp. 616/2023.
Alba Sandoval Uriel Maximiliano vs. Legorreta Guzmán José Gerardo. Cump. de Contrato Oralidad Civil Elaborar Cedula. 1 Acdo. en Incidente. Núm. Exp. 269/2024 Providencias Precautorias.
Alf Recursos, S.A. P. I. de C.V. vs. Integradora de Proyectos y Servicios Especializados, S.A. de C.V. y Suministros Integrales de Insumos, S.A. de C.V. y Peña Ledesma Ernesto y Peña Ledesma Adrián y Peña Ledesma Rodrigo y Diblo Corporativo, S.A. de C.V. y Cervecería Yucateca, S. de R. L. de C.V. y Cervecería Modelo, S. de R. L. de C.V. Oral Mercantil Oficio Sala. 1 Acdo. Núm. Exp. 203/2022 Tomo II.
Altaltium Real Estate Solutions Sociedad Anónima de Capital Variable y Bustamenyte Bringas Areli vs. Abadí Dayan Elvira. Juris. Voluntaria Civil 1 Acdo. Núm. Exp. 159/2024.
Arellano Alonso Gisela vs. Jiménez Ortiz Reynalda. Juris. Voluntaria Civil Prevención. 1 Acdo. Núm. Exp. 849/2024.
Autofinanciamiento México S.A. de C.V. vs. Moreno Paredes David y Paredes Rojas Edith y Paredes Rojas Elvia Cruz. Ejecutivo Mercantil Recibe Documentos. 1 Acdo. Núm. Exp. 749/2024.
Banco Internacional de Costa Rica Sa vs. Bufete de Servicios Gallart S.A. de C.V. y Técnicas y Proyectos S.A. de C.V. y Proinar Logistics S.A. de C.V. y Compas Importación Exportación y Comercialización S.A. de C.V. y Arteaga Marcelo Óscar. Ejecutivo Mercantil Apel. Autos de 16 y 17 de Octubre. 2 Acdos. Núm. Exp. 616/2024.
Banco Santander México Sociedad Anónima Institución de Banca Múltiple Grupo Financiero Santander México vs. Solís Herrera Norma Angélica. Ejecutivo Mercantil Sicor Dem. Nhl. 1 Acdo. Núm. Exp. 390/2024.
Caballero Millán Ricardo Jamit vs. Ferreterías y Materiales la Cruz S.A. de C.V. y Pérez Montiel Sergio. Otros Oralidad Mercantil 1 Acdo. en Cuaderno_Amparo_Dem. Núm. Exp. 309/2024.
Compromiso Suma Valor Sapi de C.V. Sofom Enr vs. Banco Nacional de México Sa Integrante del Grupo Financiero Banamex. Otros Oralidad Mercantil Girar Oficio. 1 Acdo. en Seccion_De_Ejecución. Núm. Exp. 160/2023 Secc. de Ejecución.
Danemed Soluciones Médicas Sociedad Anónima de Capital Variable vs. Romero Rodríguez Ximena. Resc. de Contrato Oralidad Mercantil 1 Acdo. Núm. Exp. 253/2024.
Díaz Enríquez Estela vs. BBVA Seguros México S.A. de C.V. Grupo Financiero BBVA. Otros Oralidad Mercantil Elaborar Cedula. 1 Acdo. Núm. Exp. 713/2024.
Distribuidora Liverpool S.A. de C.V. vs. Rivera Nova José Alberto. Otros Oralidad Mercantil Copias Mp. 1 Acdo. Núm. Exp. 426/2024.
Distribuidora Liverpool S.A. de C.V. vs. Rivera Nova José Alberto. Otros Oralidad Mercantil 1 Acdo. en Amparo. Núm. Exp. 426/2024 Amparo Directo Demandado.
Estrategia Estructural S.A. de C.V. vs. Sánchez Lazo Jorge. Ejecutivo Mercantil Oral Oralidad Mercantil Comparecencia Perito Tercero. 1 Acdo. Núm. Exp. 130/2024.
Gaeli Diesel Sociedad Anónima de Capital Variable vs. Demar Instaladora y Constructora Sociedad Anónima de Capital Variable. Ejecutivo Mercantil Agregar para Contancia. 2 Acdos. Núm. Exp. 493/2024.
Instituto del Fondo Nacional para el Consumo de Los Trabajadores vs. Pantoja Aguilar Roberto Carlos. Resc. de Contrato Oralidad Mercantil Desecha Demanda. 1 Acdo. Núm. Exp. 303/2024.
Martínez Velázquez Edna Lorena vs. Representante Legal de Tiendas Chedraui S.A. de C.V. y Representante Legal de Axa Seguros S.A. de C.V. y Representante Legal de Inter Hosp S.A. de C.V. Otros Oralidad Civil 1 Acdo. Núm. Exp. 266/2024.
Millán Germán Tamiko vs. Hdi Seguros S.A. de C.V. Cump. de Contrato Oralidad Mercantil Oficio Guia Ebc. 1 Acdo. Núm. Exp. 566/2023.
Piña Lara Ernesto vs. Banco Mercantil del Norte Sa Institución de Banca Múltiple Grupo Financiero Banorte. Otros Oralidad Mercantil 1 Acdo. Núm. Exp. 299/2023.
Portafolio de Negocios S.A. de C.V. Sofom Er vs. Parafinas y Ceras Especiales S.A. de C.V. y Rueda Valverde Romel Edgardo y Rueda García Roberto y Valverde Arciniega María de Los Ángeles y Rueda Valverde Olimpia de Los Ángeles. Ejecutivo Mercantil Oral Oralidad Mercantil Oficio Se. 1 Acdo. Núm. Exp. 529/2023.
Repsol Downstream México S.A. de C.V. vs. Servicios Simpa S.A. de C.V. Cump. de Contrato Oralidad Mercantil Sicor Demandada. 1 Acdo. Núm. Exp. 346/2024.
Secreto. Ejecutivo Mercantil Oral Oralidad Mercantil Nhl. 1 Acdo. Núm. Exp. 379/2022.
Secreto. Ejecutivo Mercantil 1 Acdo. Núm. Exp. 436/2024.
Secreto. Ejecutivo Mercantil Oral Oralidad Mercantil 1 Acdo. Núm. Exp. 69/2021 Segundo Tomo.
Secreto. Ejecutivo Mercantil Autorización. 1 Acdo. Núm. Exp. 696/2024.
Secreto. Ejecutivo Mercantil 1 Acdo. Núm. Exp. 783/2024.
Secreto. Ejecutivo Mercantil Prevención. 1 Acdo. Núm. Exp. 830/2024.
Secreto. Ejecutivo Mercantil Prevención. 1 Acdo. Núm. Exp. 833/2024.
Secreto. Ejecutivo Mercantil Prevención. 1 Acdo. Núm. Exp. 843/2024.
Secreto. Ejecutivo Mercantil 1 Acdo. Núm. Exp. 856/2024.
Uvi Tech, S.A. P. I. de C.V. vs. Tinoco Martínez Karim Estanislao. Ejecutivo Mercantil 1 Acdo. Núm. Exp. 716/2024.

SOLO CONSULTA
SOLO CONSULTA
SOLO CONSULTA

Yépez Sánchez Yadira Madahi vs. Sánchez Corona Maura Lilia. Cump. de Contrato Oralidad Civil Cedula Diligenciada. 1 Acdo. Núm. Exp. 226/2024.
AUDIENCIA
García Castro Víctor Manuel vs. De la Fuente Dorado Rosa María. Fija Aud. Prelim. Ejecutivo Mercantil Oral Oralidad Mercantil. 1 Audiencia. Núm. Exp. 383/2024.

LA SECRETARIA DE ACUERDOS
LIC. MARÍA DEL SOCORRO GALLARDO CENTENO

VIGÉSIMO TERCERO DE LO CIVIL DE PROCESO ORAL

SECRETARÍA "A"
ACUERDOS DEL 4 DE NOVIEMBRE DEL 2024

Autofinanciamiento México S.A. de C.V. vs. Dorantes López Jesús y Loaeza Lozano Juan y Dorantes López Guillermina. Otros Oralidad Mercantil Desechamiento. 1 Acdo. Núm. Exp. 844/2024.
BBVA México, S.A., Institución de Banca Múltiple, Grupo Financiero BBVA México vs. Amador García Sergio. Otros Oralidad Mercantil Requerimiento. 1 Acdo. Núm. Exp. 853/2024.
Caja de Previsión de la Policía Preventiva de la Ciudad de México vs. José Félix. Otros Oralidad Civil Oficio Enviado a Opc. 1 Acdo. Núm. Exp. 790/2024.
Secreto. Ejecutivo Mercantil Requerimiento. 1 Acdo. Núm. Exp. 856/2024.
Uninet, S.A. de C.V. vs. Comercializadora Tiude, S.A. de C.V. Otros Oralidad Mercantil Oficio Enviado Vía Electrónica Al Issemym. 1 Acdo. Núm. Exp. 280/2023 Tomo II.

LA SECRETARIA DE ACUERDOS
LIC. VIRGINIA LÓPEZ RAMOS

SECRETARÍA "B"
ACUERDOS DEL 4 DE NOVIEMBRE DEL 2024

Banco del Bajío, S.A. Institución de Banca Múltiple vs. Grupo Franvill, S.A. de C.V. y López Puebla Roberto Francisco y Villalpando Hernández Adriana. Ejecutivo Mercantil Oral Oralidad Mercantil Ced. Sin Diligenciar. 1 Acdo. Núm. Exp. 2/2024.
BBVA México, S.A., Institución de Banca Múltiple, Grupo Financiero BBVA México vs. Vences Jiménez Carlos Alberto. Otros Oralidad Mercantil Sicor Actora. 1 Acdo. Núm. Exp. 839/2024.
Caja de Previsión de la Policía Preventiva de la Ciudad de México vs. González Corona Jonathan. Otros Oralidad Civil Contestación Sat. 1 Acdo. Núm. Exp. 56/2024.
Carbajal Cervantes Karla Alexandra vs. Jaime Calderón Alfredo y Jaime Gándara Mariana y Celestino de la Cruz Martín. Otros Oralidad Civil Ced. Sin Diligenciar. 2 Acdos. Núm. Exp. 239/2024.
Guzmán Domínguez Javier vs. Banco Inbursa Sa Institución de Banca Múltiple Grupo Financiero Inbursa. Otros Oralidad Mercantil Admisorio. 1 Acdo. Núm. Exp. 800/2024.
Instituto del Fondo Nacional para el Consumo vs. Bernal Morales Eduardo. Otros Oralidad Mercantil Ced. de Nueva Cuenta. 1 Acdo. Núm. Exp. 488/2024.
López López María del Rosario vs. López Ruíz Guadalupe y Flores Ríos Gustavo y Flores López Francisco Javier y Flores López Yazmín Guadalupe. Reiv. Oralidad Civil Requerimiento. 1 Acdo. Núm. Exp. 845/2024.
Mercado Vargas Laura Olivia vs. BBVA México Sa Institución de Banca Múltiple Grupo Financiero BBVA México. Otros Oralidad Mercantil Exh. Sin Diligenciar. 1 Acdo. Núm. Exp. 14/2023.
Rangel Alfonso César Iván vs. Sánchez Hidalgo Natalia Silvia. Ejecutivo Mercantil Dada Nueva Cuenta. 4 Acdos. Núm. Exp. 356/2024.
Secreto. Otros Oralidad Civil Ced. Sin Diligenciar. 1 Acdo. Núm. Exp. 239/2024.
Secreto. Ejecutivo Mercantil Ampliación de Embargo. 1 Acdo. Núm. Exp. 356/2024.
Secreto. Ejecutivo Mercantil Oral Oralidad Mercantil Autr. Sexto Párrafo Actora. 1 Acdo. Núm. Exp. 455/2024.
Secreto. Ejecutivo Mercantil Ced. Sin Diligenciar. 1 Acdo. Núm. Exp. 566/2024.
Secreto. Ejecutivo Mercantil Aclara Escrito Inicial. 1 Acdo. Núm. Exp. 637/2024.
Secreto. Ejecutivo Mercantil Admisorio. 1 Acdo. Núm. Exp. 803/2024.
Secreto. Ejecutivo Mercantil Requerimiento. 1 Acdo. Núm. Exp. 857/2024.
NO PUBLICADO
Secreto. Ejecutivo Mercantil Copias Certificadas. 1 Acdo. Núm. Exp. 566/2024.

EL SECRETARIO DE ACUERDOS
LIC. JAVIER SÁNCHEZ ROSENDO

SECRETARÍA "C"
ACUERDOS DEL 4 DE NOVIEMBRE DEL 2024

Álvarez Ríos Margarito vs. Proyecto Coincidir, Sociedad Anónima de Capital Variable, Sociedad Financiera Popular. Otros Oralidad Mercantil Devuélvase Exhorto. 1 Acdo. en Exhorto. Núm. Exp. 645/2024.
Banco Nacional México Sa Integrante del Grupo Financiero Banamex vs. Comercializadora Internacional de Materiales y Servicios de Construcción S.A. de C.V. y Lozano Animas Leonardo y Ledesma Becerra Armando. Providencias Precautorias Mercantil Vista Actora. 2 Acdos. Núm. Exp. 609/2024.
Banco Santander México Sa Institución de Banca Múltiple Grupo Financiero Santander México vs. Álvarez Sánchez Juan Pablo Eddu. Providencias Precautorias Mercantil Aclaración. 1 Acdo. Núm. Exp. 726/2024.
Betancourt Rodríguez Arturo vs. Fasecfinanzas Services S.A. de C.V. y Fasec Capital S.A. de C.V. Sofom Enr. Otros Oralidad Civil Razón Actuarial. 1 Acdo. Núm. Exp. 705/2024.
Coldwell Banker Affiliates de México S.A. de C.V. vs. Varela Zaldívar Enrique y Grupo Desarrollo Praga S.A. de C.V. Otros Oralidad Mercantil Exh. Devuelto Sin Diligenciar. 1 Acdo. Núm. Exp. 261/2024.
Corporación Financiera Atlas S.A. de C.V. Sofom Enr vs. Andel S.A. de C.V. y Vyvary Capital S.A. de C.V. Ejecutivo Mercantil Desecha por Territorio. 1 Acdo. Núm. Exp. 834/2024.
Flores Noria Lesli vs. Melchor Cruz Esteban y Navarrete Agras de Melchor María del Carmen Josefina. Ejecutivo Mercantil Oral Oralidad Mercantil Devolver Copias. 1 Acdo. Núm. Exp. 426/2023.
Garibay Badillo Enrique vs. Sedeño Cerda Julio. Otros Oralidad Mercantil Desechamiento. 1 Acdo. Núm. Exp. 840/2024.
Hernández Altamirano Elvia vs. Francisco Altamirano Anaya. Oral Mercantil No Admite Incidente. 1 Acdo. Núm. Exp. 720/2019.
Limón y Limón Abogados S.C. vs. Grupo Gráfico Editorial S.A. de C.V. y de Ángel López Jorge y Ahumada Juárez Sandra. Ejecutivo Mercantil Oral Oralidad Mercantil Envio Correo Archivo. 1 Acdo. en Expedientillo. Núm. Exp. 28/2022.
Navarrete Hernández Adelid vs. Krm Corporate & Social Events S.A. de C.V. y Guadalupe Olivares Vázquez. Ejecutivo Mercantil Oral Oralidad Mercantil Vista Actora. 1 Acdo. Núm. Exp. 311/2020 Tomo II.
Secreto. Ejecutivo Mercantil Oral Oralidad Mercantil Devuélvanse Documentos. 1 Acdo. Núm. Exp. 403/2021.
Secreto. Ejecutivo Mercantil Vista Actora. 1 Acdo. en Exhorto. Núm. Exp. 792/2024.
Sicrea Comercial, S.A. de C.V. vs. Armenta Castelum Humberto. Ejecutivo Mercantil Requerimiento. 1 Acdo. Núm. Exp. 849/2024.

LA SECRETARIA DE ACUERDOS
LIC. SILVIA KARINA FERNÁNDEZ LÓPEZ

VIGÉSIMO CUARTO DE LO CIVIL DE PROCESO ORAL

SECRETARÍA "A"
ACUERDOS DEL 4 DE NOVIEMBRE DEL 2024

Administración y Servicios Tucasa S.A. de C.V. vs. Banco Nacional de México Sa Integrante del Grupo Financiero Banamex. Oral Mercantil Vista Al Perito Tercero. 1 Acdo. Núm. Exp. 367/2023 Bis. 1 Segundo Tomo.

SOLO CONSULTA
SOLO CONSULTA
SOLO CONSULTA

Banco Santander México S.A., Institución de Banca Múltiple Grupo Financiero Santander México vs. Moving Cargo, S.A. de C.V., Eduardo de la Sierra Muñoz de Cote. Providencias Precautorias Mercantil Of. Siara. 1 Acdo. Núm. Exp. 180/2021.

Conegtec Soluciones S.A. de C.V. vs. Ims Encore Technology Solutions México S.A. de C.V. Oral Mercantil Exhibe Garantía, Susp. 1 Acdo. en Amparo. Núm. Exp. 231/2024.

Isatel División Laboratorios S.C. vs. Gestera Internancional S.A. de C.V. Oral Mercantil Of Sat. 1 Acdo. Núm. Exp. 571/2024.

Kenchy Enterprises Sa vs. Cooperativa la Cruz Azul Scl. Oral Mercantil Not. X Bol. 1 Acdo. en Amparo. Núm. Exp. 44/2024 Bis. 2 Amparo Kenchy Enterprises S.A.

Mejorada Valle Christian vs. Hdi Seguros S.A. de C.V. Oral Mercantil Ced Sin Dilig. 1 Acdo. Núm. Exp. 457/2023.

Policía Bancaria e Industrial como Cuerpo Complementario de la Secretaría de Seguridad Pública del Gobierno de la Ciudad de México vs. Venegas Blancarte José de Jesús. Oral Civil Ced Sin Dilig. 1 Acdo. Núm. Exp. 797/2022.

Secreto. Oral Mercantil a Diverso Acdo. 1 Acdo. en Amparo. Núm. Exp. 231/2024.

Secreto. Ejecutivo Mercantil Oral Mercantil Exhiba Traslado. 1 Acdo. Núm. Exp. 351/2023.

Secreto. Ejecutivo Mercantil Oral Oralidad Mercantil Llega del Arch. 1 Acdo. Núm. Exp. 57/2021.

Secreto. Ejecutivo Mercantil Ejecutivo Escrito Dispo. 1 Acdo. Núm. Exp. 764/2024.

Secreto. Ejecutivo Mercantil Prevención. 1 Acdo. Núm. Exp. 821/2024.

Secreto. Ejecutivo Mercantil Oral Oralidad Mercantil Desechamiento. 1 Acdo. Núm. Exp. 837/2024.

Secreto. Ejecutivo Mercantil Ejecutivo Escrito Req. 1 Acdo. Núm. Exp. 857/2024.

SENTENCIA INTERLOCUTORIA

Reconocimiento Máximo, S.A. de C.V. vs. Grupo Resicom, S.A. de C.V. Oral Mercantil Sent. Interl. 1 Núm. Exp. 611/2023

LA SECRETARIA DE ACUERDOS
LIC. ROSARIO ADRIANA CARPIO CARPIO

SECRETARÍA "B"
ACUERDOS DEL 4 DE NOVIEMBRE DEL 2024

Avivia Pharma S.A. de C.V. vs. Exfarma S.A. de C.V. y Borbon Romero Rafael y Casasus Fernández Gabriela. Oral Mercantil Autr. Sigj. 1 Acdo. Núm. Exp. 255/2024.

Banco Multiva S.A. Institución de Banca Múltiple Grupo Financiero Multiva vs. Lakshminarayana Deepak Ramaprasad. Ejecutivo Mercantil Oral Oralidad Mercantil Orden de Edictos. 1 Acdo. Núm. Exp. 37/2019 Tomo III.

Espinosa Limón Jorge vs. José Francisco Martín Mercado García. Ejecutivo Mercantil Oral Oralidad Mercantil Autorizaciones. 1 Acdo. Núm. Exp. 134/2019.

Grupo Proexi, S. C vs. Banco Nacional de México, S.A. Integrante del Grupo Financiero Banamex. Oral Mercantil Orden de Remitir Expedientillo. 1 Acdo. en Expedientillo. Núm. Exp. 92/2024 Expedientillo.

Montacargas M H Sociedad Anónima de Capital Variable vs. Almacenadora de Depósito Moderno Sociedad Anónima de Capital Variable. Oral Mercantil Vista. 1 Acdo. en Cuaderno Amparo_Act. Núm. Exp. 222/2024 Amparo Directo.

Operación de Comercialización Global Uve, S.A. de C.V. vs. Grupo Constructor Structa S.A. de C.V. y Hernández Marino Manuel Alejandro. Jurisdicción Voluntaria Oral Mercantil Orden de Oficio. 1 Acdo. Núm. Exp. 115/2024.

Pagos Intermex S.A. de C.V. vs. Juquila Express Ccl S.A. de C.V. y Carbajal Luna Carlos y Pacheco Cerón Circe. Oral Mercantil Exhibe Minuta. 1 Acdo. Núm. Exp. 442/2024.

Repsol Downstream México S.A. de C.V. vs. Servicios el Quijay S.A. de C.V. Oral Mercantil Exh. Diligenciado. 1 Acdo. Núm. Exp. 265/2020.

Río Tuerto S.A. de C.V. vs. Bustos Martínez Carime Oralia. Oral Mercantil Exhibe Edictos. 1 Acdo. Núm. Exp. 452/2023.

Sandoval García Fanny vs. Nr Finance México S.A. de C.V. Oral Civil Exhorto. 1 Acdo. en Exhorto. Núm. Exp. 648/2024.

Scotiabank Inverlat Sociedad Anónima Institución de Banca Múltiple Grupo Financiero Scotiabank Inverlat vs. Calva Cruz David. Juris. Voluntaria Oral Civil Vista. 1 Acdo. Núm. Exp. 368/2024.

Secreto. Providencias Precautorias Oral Mercantil Vista. 1 Acdo. en Incidente. Núm. Exp. 548/2024 Inc. de Providencias Precautorias.

Secreto. Ejecutivo Mercantil Ejecutivo Escrito Estese. 1 Acdo. Núm. Exp. 555/2024.

Secreto. Ejecutivo Mercantil Ejecutivo Escrito Dispo. 1 Acdo. Núm. Exp. 795/2024.

Secreto. Ejecutivo Mercantil Prevención. 1 Acdo. Núm. Exp. 828/2024.

Secreto. Ejecutivo Mercantil Ejecutivo Escrito Req. 1 Acdo. Núm. Exp. 855/2024.

AUDIENCIA

Velázquez Rodríguez Víctor Hugo vs. Hernández González Guadalupe. Aud. de Desahogo de Pruebs. Ejecutivo Mercantil. 1 Audiencia. Núm. Exp. 379/2024.

EL SECRETARIO DE ACUERDOS
LIC. FRANCISCO NERI SÁNCHEZ

SECRETARÍA "C"
ACUERDOS DEL 4 DE NOVIEMBRE DEL 2024

Banco Santander México S.A., Institución de Banca Múltiple, Grupo Financiero Santander México vs. Te Quiero Quinoa S. de R. L. de C.V., Matías Loyato y Ana María González González. Ejecutivo Mercantil Oral Oralidad Mercantil 1 Acdo. Núm. Exp. 556/2021 Tomo II.

Caja de Previsión de la Policía Preventiva de la Ciudad de México vs. Moreyra Escamilla Gwernern de Jesús. Oral Civil Disposición Exhorto. 1 Acdo. Núm. Exp. 796/2024.

Construcción Manteniiento Ferrovias y Subsistemas S.A. de C.V. vs. Hugame Construcciones y Asesores S.A. de C.V. Oral Mercantil Disposición Exhorto. 1 Acdo. Núm. Exp. 589/2023.

Edsa del Bajío S.A. de C.V. vs. Leal Ruíz Sandra. Jurisdiccción Voluntaria Oral Mercantil Exhorto. 1 Acdo. en Exhorto. Núm. Exp. 853/2024.

Finastrategy Mx Sociedad Anónima Promotora de Inversión de Capital Variable vs. Sánchez López José Esteban. Oral Mercantil Prevención. 1 Acdo. Núm. Exp. 850/2024.

Instituto del Fondo Nacional para el Consumo de Los Trabajadores vs. Castro Gutiérrez Antonio Arturo. Oral Mercantil 1 Acdo. Núm. Exp. 549/2023.

Justo Lease S.A. P. I. de C.V. vs. Qtm Alta Eficiencia S.A. de C.V. y Luna Ramírez Diego Enrique y Luna José Juan. Ejecutivo Mercantil Oral Oralidad Mercantil 2 Acdos. Núm. Exp. 279/2019 Bis. 1 Tomo II.

Laboratorio de Control S.A. de C.V. vs. Lomcci S.A. de C.V. Ejecutivo Mercantil Oral Oralidad Mercantil 1 Acdo. Núm. Exp. 329/2021 Tomo II.

Reza García Alejandra Denisse vs. Rivas Cuevas Araceli y Rodríguez Iturbe Juan. Oral Civil 1 Acdo. Núm. Exp. 730/2024.

Secreto. Ejecutivo Mercantil Ejecutivo Escrito Dev Instrumento Not. 1 Acdo. Núm. Exp. 516/2024.

Secreto. Ejecutivo Mercantil Ejecutivo Escrito Gírese Of de Lozalización. 1 Acdo. Núm. Exp. 543/2024.

Secreto. Ejecutivo Mercantil Oral Oralidad Mercantil 1 Acdo. Núm. Exp. 556/2021.

Secreto. Ejecutivo Mercantil Oral Oralidad Mercantil 1 Acdo. Núm. Exp. 556/2021 Tomo II.

Secreto. Ejecutivo Mercantil Ejecutivo Escrito Autorización. 1 Acdo. Núm. Exp. 669/2024.

Secreto. Medios Preparatorios Mercantil Aud. Medios Preparatorios. 1 Acdo. Núm. Exp. 670/2024.

Secreto. Ejecutivo Mercantil Dada Nueva Cuenta. 1 Acdo. Núm. Exp. 736/2024.

Secreto. Ejecutivo Mercantil Ejecutivo Escrito Dispo. 1 Acdo. Núm. Exp. 759/2024.

Secreto. Ejecutivo Mercantil Ejecutivo Escrito Dispo. 1 Acdo. Núm. Exp. 763/2024.

Secreto. Ejecutivo Mercantil Ejecutivo Escrito Dispo. 1 Acdo. Núm. Exp. 780/2024.

Secreto. Ejecutivo Mercantil Ejecutivo Escrito Dispo. 1 Acdo. Núm. Exp. 789/2024.

Secreto. Ejecutivo Mercantil Ejecutivo Escrito Req. 1 Acdo. Núm. Exp. 856/2024.

Soluciones en Préstamos Imadie Sapi de C.V. vs. Alba Alejo Daniel. Ejecutivo Mercantil Ejecutivo Escrito Dispo. 1 Acdo. Núm. Exp. 733/2024.

SOLO CONSULTA
SOLO CONSULTA
SOLO CONSULTA

Toyota Financial Services México S.A. de C.V. vs. Apanza Distribuidores S.A. de C.V. y Bb&Lh S.A. de C.V. Oral Mercantil Dada Nueva Cuenta. 1 Acdo. Núm. Exp. 740/2023.

EL SECRETARIO DE ACUERDOS
LIC. JOSÉ LUIS ÁNGELES ORTIZ

VIGÉSIMO QUINTO DE LO CIVIL DE PROCESO ORAL

SECRETARÍA "A"
ACUERDOS DEL 4 DE NOVIEMBRE DEL 2024

Alcántara Mejía José Magdaleno y También Conocido como Magdaleno Alcántara Mejía vs. Soto Hernández Javier. Otros Oralidad Civil 2 Acdos. Núm. Exp. 567/2023.
Allya Internacional S.A. de C.V. vs. Banco Mercantil del Norte Sa Institución de Banca Múltiple Grupo Financiero Banorte. Ejecutivo Mercantil Oral Oralidad Mercantil 1 Acdo. Núm. Exp. 81/2024.
BBVA México, S.A., Institución de Banca Múltiple, Grupo Financiero BBVA México vs. Rosas Alonso Raúl Mauricio y Rosas Vallejo Raúl. Otros Oralidad Mercantil 1 Acdo. Núm. Exp. 801/2024.
Be Bag, S.A. de C.V. vs. Global Mercancías y Servicios, S.A. de C.V. Ejecutivo Mercantil Oral Oralidad Mercantil 1 Acdo. Núm. Exp. 347/2023.
Chapa Garza Benigno Luis vs. Instituto para la Protección Al Ahorro Bancario. Oral Mercantil Expedientillo. 1 Acdo. en Expedientillo. Núm. Exp. 334/2021 Expdllo. Formado el 03-10-24.
Clean Up Car S Ea S.A. de C.V. vs. Ismo Continental. Medios Preparatorios Oral Mercantil 2 Acdos. Núm. Exp. 754/2024.
De Lage Landen S.A. de C.V. Sofom Enr vs. Infraestructura de la Laguna S.A. de C.V. Otros Oralidad Mercantil 1 Acdo. Núm. Exp. 684/2024.
Durán Palos Alejandro vs. Luis Enrique García Salazar. Ejecutivo Mercantil Oral Oralidad Mercantil Tomo II. 2 Acdos. Núm. Exp. 251/2020 Tomo II.
Expansión S.A. de C.V. vs. García Ángeles Carolina. Otros Oralidad Mercantil 1 Acdo. Núm. Exp. 710/2024.
Fideicomiso Denominado Fondo para el Desarrollo Social de la Ciudad de México y Nacional Financiera Sociedad Nacional de Crédito Institución de Banca de Desarrollo como Fiduciaria del Fideicomiso Denominado Fondo para el Desarrollo Social de la Ciudad de México vs. Díaz Saldaña Juana y Díaz Saldaña Óscar. Otros Oralidad Mercantil 1 Acdo. Núm. Exp. 664/2024.
Instituto del Fondo Nacional para el Consumo de Los Trabajadores vs. Ramos Romero Roberto Francisco. Otros Oralidad Mercantil 1 Acdo. Núm. Exp. 437/2023.
Instituto del Fondo Nacional para el Consumo de Los Trabajadores vs. Vargas Cuadra Mónica Claudia Guadalupe. Otros Oralidad Mercantil 1 Acdo. Núm. Exp. 384/2023.
Jar Electrónica Aplicada, S.A. de C.V. vs. Ingeniería y Servicios Adm, S.A. de C.V. Otros Oralidad Civil 1 Acdo. Núm. Exp. 804/2022.
Jp Servicios Integrales y Consultoría Ambiental Sociedad por Acciones Simplificadas de Capital Variable vs. Grupo Dresva S.A. de C.V. Ejecutivo Mercantil Oral Oralidad Mercantil 1 Acdo. Núm. Exp. 37/2024.
Juárez Juárez María Luisa y Juares Juárez María del Rocío vs. Juárez Guerrero Juan su Sucesión. Otros Oralidad Civil 3 Acdos. Núm. Exp. 681/2022.
Marroquín Rojas Alberto Braulio vs. Agencia Eusebio Gayosso, S.A. de C.V. Otros Oralidad Civil 2 Acdos. Núm. Exp. 687/2023.
Martínez Irineo Luis Alberto vs. Truper S.A. de C.V. Otros Oralidad Mercantil Segundo Acdo. en Expedientillo. 2 Acdos. en Expedientillo. Núm. Exp. 297/2024 Expdllo. Formado el 30-10-24.
Nomiagil S.A. P. I de C.V. vs. Rodríguez Samaniego Eduardo. Providencias Precautorias Oral Mercantil 1 Acdo. Núm. Exp. 657/2024.
Quant Capital S.A. de C.V. Sofom E. N. R. Otros Oralidad Mercantil 1 Acdo. Núm. Exp. 740/2024.
Scrap II S de R.L. de C.V. vs. Gutiérrez Corona Hilario. Ord. Civil Expedientillo. 1 Acdo. en Cuadernillo. Núm. Exp. 57/2014 Cuadernillo Formado por No Corresponder Al Juzgado.
Secretaría de Inclusión y Bienestar Social de la Ciudad de México vs. Juliana Virginia López Hernández, Liliana Medina Valadez y Susana Chávez Alquicira en su Carácter de Integrantes del Comité de Administración, María del Carmen Fuentes Jácome, Graciela Edith Pozos Escalona y Juana Rosalinda Cisneros Rendón, en su Carácter de Integrantes del Comité de Supervisión, a Rocío Pérez Martínez, Herlinda Ocampo Vázquez, Jorge Javier Sánchez Cruz, en su Carácter de Integrantes del Comité de Desarrollo Comunitario y Ernesto López García en su Carácter de Asesor Técnico. Oral Civil Tomo II. 1 Acdo. Núm. Exp. 94/2020 Tomo II.
Secreto. Ejecutivo Mercantil 1 Acdo. Núm. Exp. 774/2024.
Secreto. Ejecutivo Mercantil Oral Oralidad Mercantil 1 Acdo. Núm. Exp. 404/2024.
Secreto. Otros Oralidad Civil Providencia Precautoria. 1 Acdo. Núm. Exp. 50/2024.
Secreto. Providencias Precautorias Mercantil 1 Acdo. Núm. Exp. 611/2024.
Secreto. Providencias Precautorias Oral Mercantil Cuad. de Providencias Precautorias. 1 Acdo. Núm. Exp. 184/2024.
Sofimex Institución de Garantías S.A. (Antes Afianzadora Sofimex, S.A.) vs. Juana Rivera Miranda, Cristina Rivera Miranda y Silvia Fuentes Idefonso. Oral Mercantil 1 Acdo. Núm. Exp. 270/2020.
Unifin Financiera, S.A. B. de C.V. vs. Admix Tech Centro, S.A. de C.V. y Espino Olmos Geraldinne Gabriela y Espino González Alfredo. Ejecutivo Mercantil Oral Oralidad Mercantil Tomo II. 1 Acdo. Núm. Exp. 214/2022 Tomo II.

AUDIENCIA

Banco Covalto Sa Institución de Banca Múltiple vs. Cerda Guillén Ernesto y López Rodríguez Érika y Ceballos Hernández Luis Enrique. Acta Minima de Aud. Prelim. Ejecutivo Mercantil Oral Oralidad Mercantil. 1 Audiencia. Núm. Exp. 247/2024.

SENTENCIA DEFINITIVA DEL 4 DE NOVIEMBRE DEL 2024

Banco Covalto Sa Institución de Banca Múltiple vs. Cerda Guillén Ernesto y López Rodríguez Érika y Ceballos Hernández Luis Enrique. Ejecutivo Mercantil Oral Oralidad Mercantil Sent. Definitiva. 1 Núm. Exp. 247/2024

LA SECRETARIA DE ACUERDOS
LIC. NORMA ANGÉLICA ARZALUZ RUÍZ

SECRETARÍA "B"
ACUERDOS DEL 4 DE NOVIEMBRE DEL 2024

Mexicana de Explosivos y Voladuras Sociedad Anónima de Capital Variable vs. Agregados de México. Ejecutivo Mercantil Oral Oralidad Mercantil 1 Acdo. Núm. Exp. 832/2024.
Secreto. Ejecutivo Mercantil Oral Oralidad Mercantil 1 Acdo. en Incidente. Núm. Exp. 698/2024 Cuad. de Providencias Precautorias.
Secreto. Ejecutivo Mercantil 1 Acdo. Núm. Exp. 778/2024.
Secreto. Ejecutivo Mercantil Oral Oralidad Mercantil Auto 2. 2 Acdos. Núm. Exp. 785/2024.

AUDIENCIA

Distribuidora Tesiva S.A. de C.V. vs. Banco Nacional de México Sa Integrante del Grupo Financiero Banamex. Continuación de la Aud. de Juic. Otros Oralidad Mercantil. 1 Audiencia. Núm. Exp. 238/2024.

SENTENCIA DEFINITIVA DEL 4 DE NOVIEMBRE DEL 2024

Distribuidora Tesiva S.A. de C.V. vs. Banco Nacional de México Sa Integrante del Grupo Financiero Banamex. Otros Oralidad Mercantil Sent. Def. 1 Núm. Exp. 238/2024

LA SECRETARIA DE ACUERDOS
LIC. BRENDA ARACELI OSORIO GRANJENO

SECRETARÍA "C"
ACUERDOS DEL 4 DE NOVIEMBRE DEL 2024

Banco Santander México, S.A., Institución de Banca Múltiple, Grupo Financiero Santander México vs. Corporativo del Norte Mafivaz, S.A. de C.V. y Dairy Materials, S.A. de C.V. y Super Lácteos del Norte, S.A. de. C.V. y Artesanias Fdrik, S.A. de C.V. y Vázquez Herlanda Miguel. Providencias Precautorias Oral Mercantil 1 Acdo. Núm. Exp. 217/2024.
BBVA México Sa Institución de Banca Múltiple Grupo Financiero BBVA México vs. Jaloma Soto Octavio. Providencias Precautorias Oral Mercantil 1 Acdo. Núm. Exp. 603/2024.
De Santiago Delgado Rodrigo vs. López Cardona María del Carmen. Ejecutivo Mercantil Oral Oralidad Mercantil 1 Acdo. en Exhorto. Núm. Exp. 853/2024 Exhorto.

SOLO CONSULTA
SOLO CONSULTA
SOLO CONSULTA

Espectaculares Mx S.A. de C.V. vs. Torres Alonso Gabriel Enrique. Ejecutivo Mercantil Oral Oralidad Mercantil 1 Acdo. Núm. Exp. 600/2024.

Ford Credit de México S.A. de C.V. Sofom Er vs. Escalante Ávila María Valentina y Escalante Cervantes Felipe Andrés. Ejecutivo Mercantil Oral Oralidad Mercantil 1 Acdo. Núm. Exp. 799/2024.

Galván Nieves José Luis vs. Croche Guiochin Leticia. Otros Oralidad Civil 1 Acdo. Núm. Exp. 426/2022.

HSBC México S.A. Institución de Banca Múltiple Grupo Financiero HSBC vs. Rastro Garibay, S.A. de C.V. y Ganadería Eduardo Garibay S. P. R. de R. L. y Garibay Gutiérrez José Eduardo. Ejecutivo Mercantil Oral Oralidad Mercantil 1 Acdo. Núm. Exp. 733/2021.

Importadora Jach, S.A. de C.V. vs. Promotora Mayorista del Centro S.A. de C.V. y Otra. Ejecutivo Mercantil Oral Oralidad Mercantil 1 Acdo. en Exhorto. Núm. Exp. 666/2024 Exhorto.

Mototransp Sa vs. Ramírez Ángeles Jair Yafte. Ejecutivo Mercantil Oral Oralidad Mercantil 1 Acdo. Núm. Exp. 690/2024.

Nacional Financiera Sociedad Nacional de Crédito Institución de Banca de Desarrollo vs. Corporativo de Refaccionamiento Marítimo e Industrial S.A. de C.V. y Alarcón Zaragoza Alejandro. Ejecutivo Mercantil Oral Oralidad Mercantil 1 Acdo. Núm. Exp. 379/2022.

Nexo Arquitectos S.A. de C.V. vs. Desarrollos Chac Mool S.A. de C.V. Cump. de Contrato Oralidad Mercantil 1 Acdo. Núm. Exp. 130/2024.

Nr Finance México S.A. de C.V. vs. Silva Nieto Abraham Omar. Ejecutivo Mercantil Oral Oralidad Mercantil 1 Acdo. Núm. Exp. 533/2024.

Ortega Hernández Juana vs. Meléndez Gómez Onofre. Otros Oralidad Mercantil 1 Acdo. Núm. Exp. 579/2023.

Pichardo Gallegos Ricardo y Sergio Pichardo Ramírez vs. Seguros Sura S.A. de C.V. Oral Mercantil 1 Acdo. Núm. Exp. 279/2020.

Radio Publicidad Xhmexico S.A. de C.V. vs. Novirsa S.A. de C.V. y Tatz S.A. de C.V. Ejecutivo Mercantil Oral Oralidad Mercantil 2 Acdos. Núm. Exp. 323/2023.

Ruíz Ruíz Hilda vs. Martínez Sánchez Sonia. Vía de Apremio Oralidad Civil 1 Acdo. Núm. Exp. 636/2022.

AUDIENCIAS

Iriso del Cueto José Martín vs. Escalante Méndez Mariana. Aud. de Juic. Continuación Otros Oralidad Mercantil. 1 Audiencia. Núm. Exp. 309/2024.

Ramírez Acosta Agustín vs. Banco Azteca Sa Institución de Banca Múltiple. Otros Oralidad Mercantil. 1 Audiencia. Núm. Exp. 549/2024.

SENTENCIA DEFINITIVA DEL 4 DE NOVIEMBRE DEL 2024

Iriso del Cueto José Martín vs. Escalante Méndez Mariana. Otros Oralidad Mercantil Sent. Def. 1 Núm. Exp. 309/2024

EL SECRETARIO DE ACUERDOS
LIC. SAÚL LÓPEZ ARREDONDO

VIGÉSIMO SEXTO DE LO CIVIL DE PROCESO ORAL Y DE TUTELA DE DERECHOS HUMANOS DE LA CDMX

SECRETARÍA "A"
ACUERDOS DEL 4 DE NOVIEMBRE DEL 2024

Avendaño Ronquillo Luis Arturo vs. Mapfre México Sociedad Anónima. Oral Mercantil Entregar Cheque Al Perito Tercero en Discordia. 1 Acdo. Núm. Exp. 594/2023.

Banco Azteca, S.A. Institución de Banca Múltiple, Dirección Fiduciaria, como Fideicomiso Irrevocable Traslativo de Domi. de Administración Inmobiliaria y Fuente de Pago, Identificado Con el Número vs. Segura González Juan Antonio. Oral Mercantil C/Ced. Dilig. 1 Acdo. en Cuaderno_Amparo_Act. Núm. Exp. 267/2023 Auto 15-10-24.

Banco Santander México Sa Institución de Banca Múltiple Grupo Financiero Santander México vs. Ruíz Caso José Ramón y Importaciones Everest Wines S.A. de C.V. y Inmobiliaria Olca, S.A. de C.V. y Inmobiliaria Merlot, S.A. de C.V. y Importaciones Interamericana S.A. de C.V. y Everest Wines And Spirits S.A. de C.V. y la Europea México, S.A. P. I. de C.V. y Quale Vinum S.A. de C.V. Oral Mercantil Exhibe Copias para Traslado. 1 Acdo. Núm. Exp. 87/2024 Tomo III.

Barragán Pérez Christian Daniel vs. BBVA Seguros México S.A. de C.V. Grupo Financiero BBVA México. Oral Mercantil Exhibe Cheques. 1 Acdo. Núm. Exp. 311/2023.

BBVA México, S.A., Institución de Banca Múltiple, Grupo Financiero BBVA México vs. Amores Flores Óscar Adrián. Oral Mercantil Req. Docs. 1 Acdo. Núm. Exp. 854/2024.

Bustamante Aguilar José Luis vs. Vidal Valdés Mónica. Ejecutivo Mercantil Oral Mercantil Ejecc. Forzosa, Exhiba Certificado. 2 Acdos. Núm. Exp. 434/2022.

Operadora Rp S.A. de C.V. vs. Ferretería y Materiales la Cruz S.A. de C.V. Oral Mercantil Contesta Cnbv. 1 Acdo. Núm. Exp. 7/2024.

Ortega Hernández Rafael Ángel vs. Germenos González Ali Yael y Malváez Orozco José de Jesús. Oral Civil Exh. S/D. 1 Acdo. Núm. Exp. 701/2023.

Pobedano Ocampo Jorge vs. Tirado Trinidad Sandra. Oral Civil Elab. Ced. y Aut. 1 Acdo. Núm. Exp. 687/2024.

Sanfeliz Sánchez su Sucesión También Conocido como Valeriano Jesús Sanfeliz Valeriano Jesús vs. Iberia Líneas Áereas de España S.A. Operadora y Banco Mercantil del Norte Sa Institución de Banca Múltiple Grupo Financiero Banorte. Oral Mercantil Ced S/D. 1 Acdo. Núm. Exp. 514/2024.

Secreto. Providencias Precautorias Mercantil Notificar Ejecutados. 1 Acdo. Núm. Exp. 291/2024.

Secreto. Ejecutivo Mercantil Apel. Efecto Devl. Tramitación Inmediata. 1 Acdo. en Incidente. Núm. Exp. 357/2024 Providencias Precautorias.

Secreto. Ejecutivo Mercantil Expedir Copias. 1 Acdo. Núm. Exp. 554/2024.

Secreto. Providencias Precautorias Mercantil Sicor Ok. 1 Acdo. Núm. Exp. 777/2024.

Seguritec Seguridad Privada S.A. de C.V. Oral Mercantil Búsqueda de Domicilio. 1 Acdo. Núm. Exp. 661/2024.

Ug Servicios Empresariales S.A. de C.V. vs. Corporativo Caner de Seguridad Privada S.A. de C.V. Ejecutivo Mercantil Girar Of Banco de México. 1 Acdo. Núm. Exp. 354/2024.

Velázquez Cisneros Félix Alejandro vs. Grupo Forestal la Misión S.A. de C.V. y Productos Forestales la Misión S.A. de C.V. Oral Mercantil Vista Con Pago. 1 Acdo. Núm. Exp. 741/2023.

LA SECRETARIA DE ACUERDOS
LIC. GRACIELA CAMACHO CATALÁN

SECRETARÍA "B"
ACUERDOS DEL 4 DE NOVIEMBRE DEL 2024

Arredondo Olivera José Antonio vs. Banco Nacional de México S.A. Integrante del Grupo Financiero Banamex. Oral Mercantil Ced Sin Dilig-Vista. 1 Acdo. en Exhorto. Núm. Exp. 792/2024.

Codepsa S.A. de C.V. vs. Seguros Banorte S.A. de C.V. Grupo Financiero Banorte. Oral Mercantil Ced Sin Dilig. 1 Acdo. Núm. Exp. 485/2024.

Espinoza Marín María Lorena vs. Zúrich Santander Seguros S.A. de C.V. Juicio: Oral Mercantil Núm. Exp. 828/2024.

Instituto del Fondo Nacional para el Consumo de Los Trabajadores vs. Solórzano Herrera Claudia. Oral Mercantil Busqueda Dom-Aut. 1 Acdo. Núm. Exp. 658/2023.

López de la Vega José Armando vs. Banco Santander México Sa Institución de Banca Múltiple Grupo Financiero Santander México. Oral Mercantil Elab Ced. 1 Acdo. Núm. Exp. 720/2022 Segundo Tomo.

Rentería Farías Carlos vs. Lira Velasco Maribel. Ejecutivo Mercantil Oral Mercantil Ced. Practicada. 1 Acdo. Núm. Exp. 395/2022.

Rodríguez Martínez María Marcela vs. Lezama Rodríguez Beatriz su Sucesión. Oral Civil Ced. Diligenciada y Certificación. 1 Acdo. Núm. Exp. 698/2024.

Ruiz Ramírez Norma Angélica vs. Constructora Madamy S.A. de C.V. Quien Utiliza el Nombre Comercial de House & Home Inmobiliaria Núm. Exp. 25/2023.

Secreto. Ejecutivo Mercantil Decreta Provi. 1 Acdo. en Incidente. Núm. Exp. 752/2024 Providencias Precautorias.

Secreto. Ejecutivo Mercantil Dem Elec Req. 1 Acdo. Núm. Exp. 855/2024.

Secreto. Ejecutivo Mercantil Est. 3 Acdos. Núm. Exp. 728/2024.

Secreto. Ejecutivo Mercantil Oral Oralidad Mercantil Of Imss. 1 Acdo. Núm. Exp. 695/2022 Tomo II.

Solís López María Guadalupe vs. Metlife México, S.A. de C.V. Oral Mercantil Estarse a Diverso Auto. 1 Acdo. Núm. Exp. 395/2023.

SOLO CONSULTA
SOLO CONSULTA
SOLO CONSULTA

Solís López María Guadalupe vs. Metlife México, S.A. de C.V. Oral Mercantil Ced Dilig. 1 Acdo. en Cuaderno_Amparo_Dem. Núm. Exp. 395/2023 2.

LA SECRETARIA DE ACUERDOS
LIC. ADRIANA SÁNCHEZ DEL CARMEN

SECRETARÍA "C"
ACUERDOS DEL 4 DE NOVIEMBRE DEL 2024

Alan Aguilar Tenorio vs. Citibanamex Y O Banco nacional de México S.A. Integrante del Grupo Financiero Banamex Núm. Exp. 826/2024.
Banco del Bajío S.A., Institución de Banca Múltiple vs. Escobar Albiter Javier Quien También Es Conocido como Escobar Alviter Javier y Domínguez Santa Olaya Irma. Ejecutivo Mercantil Oral Mercantil Fecha Quinta Almoneda. 1 Acdo. Núm. Exp. 36/2019 Tomo III.
Guerrero Whaley Marcela Teresa vs. Banco Nacional de México S.A. Integrante del Grupo Financiero Banamex y Tarjetas Banamex S.A. de C.V. Sociedad Financiera de Objeto Múltiple Entidad Regulada Integrante de Grupo Financiero Banamex. Oral Mercantil No Admite Exhorto. 1 Acdo. en Exhorto. Núm. Exp. 846/2024.
Osorio Aranda Luis Flores vs. Osorio Aranda Odilia Juana. Oral Civil Contestación y Vista. 1 Acdo. Núm. Exp. 399/2024.
Secreto. Ejecutivo Mercantil Admite. 1 Acdo. Núm. Exp. 746/2024.
Secreto. Ejecutivo Mercantil Desecha No Desahoga Requerimiento. 1 Acdo. Núm. Exp. 799/2024.
Secreto. Ejecutivo Mercantil Elaborar Exhortos. 1 Acdo. Núm. Exp. 676/2024.
Secreto. Ejecutivo Mercantil Oral Oralidad Mercantil Nhl. 1 Acdo. Núm. Exp. 276/2021.
Secreto. Ejecutivo Mercantil Sicor Estarse a Auto misma Fecha. 2 Acdos. Núm. Exp. 553/2024.
Secreto. Providencias Precautorias Mercantil Cedula Sin Diligenciar. 1 Acdo. Núm. Exp. 466/2024.
Termaadd Recycling S.A. de C.V. vs. Santos Ayala Edgar y González Velázquez Francisco y Fahergon México S de R.L. de C.V. Oral Mercantil Admite. 1 Acdo. Núm. Exp. 773/2024.

LA SECRETARIA DE ACUERDOS
LIC. ÉRIKA PÉREZ MALDONADO

VIGÉSIMO SÉPTIMO DE LO CIVIL DE PROCESO ORAL Y DE EXTINCIÓN DE DOMINIO

SECRETARÍA "A"
ACUERDOS DEL 4 DE NOVIEMBRE DEL 2024

Bell Campillo Stephanie Marion vs. Campilla Andreu Mirta y También Conocida como Mirta Campillo Andrew y/o Mirtha Campillo Andrew y/o Mirta María de Los Ángeles Campillo Andrew y/o Mirtha María de Los Ángeles Campillo Andrew. Ejecutivo Mercantil Oral Mercantil Se Ordena Pasar a Sent. Interlocutoria. 1 Acdo. Núm. Exp. 772/2021.
Opción Inmobiliaria Inbest, S.A. P. I. de C.V. y Otros vs. Mezzanine, S.A. P. I. de C.V. y Otros. Oral Mercantil Cedula Diligenciada. 3 Acdos. Núm. Exp. 411/2024.
Secreto. Providencias Precautorias Mercantil Comparecencia de Ratif. Parte Actora Se Desiste de la Demanda. 1 Acdo. Núm. Exp. 543/2024.
Secreto. Ejecutivo Mercantil Prevención Ejecutivo Mercantil Escrito. 1 Acdo. Núm. Exp. 820/2024.
Secreto. Ejecutivo Mercantil Desecha Juic. Ejecutivo Mercantil y Providencias Precautorias (Contrato Copia Simple). 1 Acdo. Núm. Exp. 830/2024.
Secreto. Ejecutivo Mercantil Prevención Ejecutivo Mercantil Escrito. 1 Acdo. Núm. Exp. 833/2024.
Usacredit S.A. de C.V. Sociedad Financiera de Objeto Múltiple Entidad No Regulada vs. Cerveza Modelo de Tacambaro de C.V. y También Conocicda como Cerveza Modelo de Tacambaro S.A. de C.V. y González Ortiz Fernando Martín y González Ortiz Concepción Begoña. Oral Mercantil No Ha Lugar a Proveer Lo Solicitado. 1 Acdo. Núm. Exp. 233/2024.
Vázquez Soto Rubí vs. Bustamente Ávila Luz Adriana. Oral Civil Auto Admis. Oral Civil (Elaborar Ced. para Emplazar). 1 Acdo. Núm. Exp. 821/2024.
X Web S.A. de C.V. vs. Kastell Artig Handel S de R.L. de Cw. Oral Mercantil Se Ordena Pasar a Sent. Interlocutoria. 1 Acdo. Núm. Exp. 502/2022.

SENTENCIA INTERLOCUTORIA

Banco Santander México Sa Institución de Banca Múltiple Grupo Financiero Santander México vs. Peñaloza Vieyra Yesenia y También Conocida como Yesenia Penaloza Vieyra. Ejecutivo Mercantil Sent. Interl. 1 Núm. Exp. 723/2024

LA SECRETARIA DE ACUERDOS
LIC. GUADALUPE PÉREZ FERREIRA

SECRETARÍA "B"
ACUERDOS DEL 4 DE NOVIEMBRE DEL 2024

Banco Mercantil del Norte Sa Ibm Gfb vs. Pablo Eichmann Díaz. Providencias Precautorias Mercantil 3 Acdos. Núm. Exp. 405/2023.
Banco Santander México Sa Ibm Grupo Financiero Santander México vs. Soluciones e Ingeniería de Fluidos S.A. de C.V. y Macías Hernández José Luis y Ascencio Vidal Carlos Alberto y Olivarez Chávez Alejandro Francisco. Oral Mercantil 1 Acdo. Núm. Exp. 265/2022.
Banco Santander México Sa Institución de Banca Múltiple Grupo Financiero Santander México vs. Club de Negocios Gsfa S.A. de C.V. y Ekdahl S de R.L. de C.V. y James Sandhu George y Arámburu Pandal Fernando. Providencias Precautorias Mercantil 1 Acdo. Núm. Exp. 606/2024.
BBVA México, S.A., Institución de Banca Múltiple, Grupo Financiero BBVA México vs. Hernández Roldán Iván. Oral Mercantil 1 Acdo. Núm. Exp. 476/2023.
Dorado Rivera Juan Antonio y Tovar Palomo María Elena vs. Inmobiliaria Falcón Sociedad Anónima de Capital Variable. Exhortos Civil Vista Exhorto. 1 Acdo. en Exhorto. Núm. Exp. 666/2024.
Nacional Financiera Sociedad Nacional de Crédito Institución de Banca de Desarrollo vs. Shedid Portillo Omar y Shedid Sabbagh Juan Alberto y Portillo López Blanca María del Carmen y Luciernaga Urbana S.A. de C.V. Cump. de Contrato Oralidad Mercantil 1 Acdo. Núm. Exp. 225/2021 Tomo II.
Rassvetaieff y Paulon S.C. vs. Agencia de Seguridad Integral S.A. de C.V. y Comercializador Águila Real de Sonora S.A. de C.V. y Distribuidora Beta de Cd Juárez S de R.L. de C.V. Oral Civil 1 Acdo. Núm. Exp. 665/2023.
Secreto. Ejecutivo Mercantil Oral Mercantil 1 Acdo. Núm. Exp. 364/2022.

NO PUBLICADOS

Andamios y Pararrayos S.A. de C.V. vs. Construcción Integral Vallejo S.A. de C.V. y Vallejo Campos Rubén. Ejecutivo Mercantil Oral Mercantil 1 Acdo. no Publ. del 30 de Octubre. 1 Acdo. Núm. Exp. 166/2024.
Banco Autofin México, S.A., Institución de Banca Múltiple vs. Hilario Ávila Laura. Oral Mercantil un Cuerdo no Publ. del 29 de Octubre. 1 Acdo. Núm. Exp. 296/2023.
Banco Santander México Sa Institución de Banca Múltiple Grupo Financiero Santander México vs. Club de Negocios Gsfa S.A. de C.V. y Ekdahl S de R.L. de C.V. y James Sandhu George y Arámburu Pandal Fernando. Providencias Precautorias Mercantil 1 Acdo. no Publ. del 29 de Octubre. 1 Acdo. Núm. Exp. 606/2024.
Banco Santander México, Sociedad Anónima, Institución de Banca Múltiple, Grupo Financiero Santander México vs. Inbec de México, S.A. de C.V. y Llano Obregón Manuel Arturo. Providencias Precautorias Mercantil 1 Acdo. no Publ. del 30 de Octubre. 1 Acdo. Núm. Exp. 106/2022.
Gobierno de la Ciudad de México vs. Lara Gutiérrez Lucero. Extinción de Domi. Civil 1 Acdo. no Publ. del 30 de Octubre. 1 Acdo. Núm. Exp. 400/2020.
Morales Razo Joel vs. Bases y Cimentaciones Sociedad Anónima de Capital Variable. Oral Mercantil Emplaz. no Publ. del 31 de Octubre. 2 Acdos. Núm. Exp. 716/2024.

SOLO CONSULTA
SOLO CONSULTA
SOLO CONSULTA

Romero Rico María Gabriela vs. Olvera Rodríguez Juan Carlos. Exh. Mercantil Devolver Exh. no Publ. del 31 de Octubre 2024. 1 Acdo. en Exhorto. Núm. Exp. 764/2024.
Ruíz Sosa José Alejandro vs. Díaz Aldrete Carlos Adolfo Autrey. Exh. Mercantil Vista Exh. no Publ. del 30 de Octubre. 1 Acdo. en Exhorto. Núm. Exp. 376/2024.
Zamora Saldaña Luis Martín vs. Grupo Empresarial Zuelo S.A. de C.V. Oral Mercantil 1 Acdo. no Publ. del 30 de Octubre. 1 Acdo. Núm. Exp. 125/2024.

LA SECRETARIA DE ACUERDOS
LIC. ANA BERTHA RODRÍGUEZ GONZÁLEZ

SECRETARÍA "C"
ACUERDOS DEL 4 DE NOVIEMBRE DEL 2024

A Hartrodt México S.A. de C.V. vs. Groatech Mex S de R.L. de C.V. Oral Mercantil Auto Admis. Oral Mercantil (Elaborar Ced. para Emplazar). 1 Acdo. Núm. Exp. 818/2024.
Altaltium Real Estate Solutions S.A. de C.V. y Chávez Díaz Mario Alberto vs. López de Cárdenas Melgar Mario. Juris. Voluntaria Civil Cedula Sin Diligenciar. 1 Acdo. Núm. Exp. 658/2024.
Álvarez Espitia Katia Eugenia vs. Legorreta de Ayala Josefina y Espitia Solorio Victoria. Oral Civil Se Ordena Elaborar Cedula. 1 Acdo. Núm. Exp. 488/2024.
Certeza en Protección S.A. de C.V. vs. Banco Mercantil del Norte Sa Institución de Banca Múltiple Grupo Financiero Banorte. Oral Mercantil Se Ordena Elaborar Cedula. 1 Acdo. Núm. Exp. 287/2024.
Club de Raqueta el Yaqui S.A. de C.V. vs. Tecnobioquimica S.A. Oral Mercantil Autr. de Persona. 1 Acdo. Núm. Exp. 707/2023.
Cortés Murcia Liliana Marcela vs. Crocker Mijangos Brenda Gryssel. Ejecutivo Mercantil Oral Mercantil Una Vez que Devuelva el Exh. Puesto a su Disposición -Se Proveerá Lo Conducente. 1 Acdo. Núm. Exp. 580/2023.
Fideicomiso Denominado Fondo para el Desarrollo Social de la Ciudad de México y Nacional Financiera Sociedad Nacional de Crédito Institución de Banca de Desarrollo como Fiduciaria del Fideicomiso Denominado Fondo para el Desarrollo Social de la Ciudad de México vs. Rendón Arjona Rocío y Rivera Rendón Rocio. Oral Mercantil Cedula Sin Diligenciar. 1 Acdo. Núm. Exp. 669/2024.
Gómez Dieter Karina vs. Nelo Mobile S.A. de C.V. y Trans Unión de México Sa Sic. Oral Mercantil Auto Admis. Oral Mercantil (Elaborar Ced. para Emplazar). 1 Acdo. Núm. Exp. 819/2024.
Grupo Mhs Soluciones Médicas Sapi de C.V. vs. Lopapharma México Sas de C.V. Oral Mercantil Cedula Sin Diligenciar. 1 Acdo. Núm. Exp. 8/2023.
Instrumentación Médica S.A. de C.V. vs. Savare Médica S.A. de C.V. Oral Mercantil No Ha Lugar a Proveer y Se Ordena Elaborar Cedula. 1 Acdo. Núm. Exp. 677/2021.
Romero Gómez Nancy Elizabeth vs. Grupo Summaa Energía S.A. de C.V. Oral Mercantil Se Ordena Elaborar Cedula. 1 Acdo. Núm. Exp. 257/2024 Principal.
Secreto. Ejecutivo Mercantil Comparecencia de Devolución de Documentos. 1 Acdo. Núm. Exp. 387/2024.
Secreto. Ejecutivo Mercantil Cedula Sin Diligenciar. 1 Acdo. Núm. Exp. 438/2024.
Unifin Financiera, Sociedad Anónima Bursátil de Capital Variable antes Unifin Financiera, Sociedad Anónima Bursátil de Capital Variable, Sociedad Financiera de Objeto Múltiple, Entidad No Regulada vs. Gestores y Servicios Empresariales, S.A. de C.V., Ricardo José Pagola Nicolini y Emilio Santiago Menotti Velázquez. Oral Mercantil Acreditan Personalidad y Exhiben Minuta de Exhorto. 1 Acdo. Núm. Exp. 79/2020.
Vargas Libreros Claudia vs. Pérez Eugenio Karina. Ejecutivo Mercantil Oral Mercantil Se Ordena Girar Oficio Recordatorio. 1 Acdo. Núm. Exp. 267/2024.
Yshikawa Pérez Freddi vs. Méndez Navarrete Benigno Noé su Sucesión y Méndez Navarrete María Eugenia Rosalía y Méndez Navarrete Aristeo Pedro su Sucesión y Menedez Navarrete Enrique Merced. Oral Civil Se Ordena Expedir Copias Certificadas Con Vista a la Contraria. 1 Acdo. Núm. Exp. 878/2021.

LA SECRETARIA DE ACUERDOS POR MINISTERIO DE LEY
LIC. GUADALUPE PÉREZ FERREIRA

VIGÉSIMO OCTAVO DE LO CIVIL DE PROCESO ORAL Y DE EXTINCIÓN DE DOMINIO

SECRETARÍA "A"
ACUERDOS DEL 4 DE NOVIEMBRE DEL 2024

Acosta Rodríguez Alejandro vs. Sánchez Vicencio Óscar Francisco. Ejecutivo Mercantil Oral Oralidad Mercantil 5 Acdos. Núm. Exp. 51/2024.
Banco Covalto, S.A., Institución de Banca Múltiple vs. Frutas y Vegetales de Zamora, S.A. de C.V. y Gutiérrez Galván Pablo. Ejecutivo Mercantil Oral Oralidad Mercantil 1 Acdo. Núm. Exp. 510/2024.
Betta Colors Sapi de C.V. vs. Productos Químicos y Pinturas S.A. de C.V. Cump. de Contrato Oralidad Mercantil 1 Acdo. Núm. Exp. 501/2024.
Coyotresh S.A. de C.V. vs. Agrícola Heras S.A. de C.V. y Hernández Lohr Fernando Alfonso y Hernández Astiazaran Alan y Mca Organics S.A. de C.V. Ejecutivo Mercantil Oral Oralidad Mercantil 1 Acdo. Núm. Exp. 404/2024.
Daimler Financial Services, Sociedad Anónima de Capital Variable, Sociedad Financiera de Objeto Múltiple, Entidad No Regulada vs. Nava Domínguez Anna María de la Luz. Ejecutivo Mercantil Oral Mercantil 1 Acdo. Núm. Exp. 367/2023.
Factoring Corporativo S.A. de C.V. Sociedad Financiera de Objeto Múltiple Er vs. Upgrade Marketing S.A. de C.V. y Dracoulis Candela Juan David y Betancourt Carrillo Alfonso Jesús y Ferron Aguilar Bertha Elena. Otros Oralidad Mercantil 1 Acdo. Núm. Exp. 351/2022.
García Castillo Tonatiuh vs. Ge Seguridad en su Vivienda S de R.L. y Contreras Dordelly Carlos Javier y Contreras Dordelly Luisset Naxhielli y Contreras Dordelly Daniel y Contreras Dordelly José Luis y Dordelly Bezares Alma Rosa. Prescrip. Positiva Oralidad Civil 1 Acdo. Núm. Exp. 471/2024.
Gobierno de la Ciudad de México vs. Hernández Piñon María Esther y Rodríguez Díaz José Luis. Exh. Oral Mercantil 2 Acdos. Núm. Exp. 384/2024.
Instituto del Fondo Nacional para el Consumo de Los Trabajadores vs. Valladares Martínez Juan Carlos. Oral Mercantil 2 Acdos. Núm. Exp. 551/2023.
Nacional Financiera S.N.C. vs. Comercializadora la Luz S de R L de C.V. Juris. Voluntaria Mercantil 1 Acdo. Núm. Exp. 187/2023.
Secreto. Ejecutivo Mercantil 1 Acdo. Núm. Exp. 517/2024.
Velázquez Balcázar Erick vs. Seguros Inbursa Sa Grupo Financiero Inbursa. Oral Mercantil 2 Acdos. Núm. Exp. 127/2023.

EL SECRETARIO DE ACUERDOS
LIC. JOSÉ ALBERTO MARTÍNEZ FRAGOSO

SECRETARÍA "B"
ACUERDOS DEL 4 DE NOVIEMBRE DEL 2024

Corporación Internacional de Equipos y Cocinas S.A. de C.V. vs. Club de Negocios Gsfa S.A. de C.V. Cump. de Contrato Oralidad Mercantil 1 Acdo. Núm. Exp. 828/2024.
Olmedo Carranza Bernardo su Sucesión vs. Olmedo Mani Bernardino su Sucesión y Carranza Gutiérrez Paula su Sucesión y También Conocida como Paula Carranza de Olmedo. Cump. de Contrato Oralidad Civil 1 Acdo. Núm. Exp. 825/2024.
Ramírez Carrasco Ma del Rosario Fernanda vs. Banco Azteca Sa Institución de Banca Múltiple. Otros Oralidad Mercantil 1 Acdo. Núm. Exp. 738/2023.
Secreto. Ejecutivo Mercantil Oral Oralidad Mercantil 1 Acdo. Núm. Exp. 755/2024.
Secreto. Ejecutivo Mercantil Oral Oralidad Mercantil 1 Acdo. en Incidente. Núm. Exp. 755/2024 Cuad. de Providencia Precautoria.
NO PUBLICADOS
Alonso de Florida Rivero Carlos vs. HSBC México Sa Institución de Banca Múltiple Grupo Financiero HSBC. Otros Oralidad Mercantil 1 Acdo. Núm. Exp. 718/2024.
Gobierno de la Ciudad de México vs. Alonso Fernández Evelyn. No Definido No Definido 1 Acdo. Núm. Exp. 102/2024.
Unispan México S.A. de C.V. vs. Ucydi Compañía Nacional de Servicios Urbanos S.A. de C.V. Cump. de Contrato Oralidad Mercantil 1 Acdo. Núm. Exp. 462/2024.

SOLO CONSULTA
SOLO CONSULTA
SOLO CONSULTA

Vázquez Salinas María Susana vs. Correa Cortés Eduardo. Ejecutivo Mercantil Oral Oralidad Mercantil 1 Acdo. Núm. Exp. 762/2022.

LA SECRETARIA DE ACUERDOS
LIC. YAZMÍN VÁZQUEZ LONGINO

SECRETARÍA "C"
ACUERDOS DEL 4 DE NOVIEMBRE DEL 2024

Acuario Michin Puebla S.A. de C.V. vs. Consorcio Metalplastico S.A. de C.V. Oral Mercantil Exhibe Billete de Depósito. 1 Acdo. en Cuaderno_Amparo_Act. Núm. Exp. 300/2020.
Ap Servicios Financieros S.A. de C.V. vs. Jiménez Ruíz José Ángel. Cump. de Contrato Oralidad Mercantil Autoriza Persona1069 6to Parrafo. 1 Acdo. Núm. Exp. 393/2024.
Banco Covalto Sa Institución de Banca Múltiple vs. Frutas y Vegetales de Zamora Sociedad Anónima de Capital Variable y Gutiérrez Galván Pablo. Providencias Precautorias Mercantil Auto Admis. Unir Al 510/2024. 1 Acdo. Núm. Exp. 826/2024.
Banco Santander México, S.A., Institución de Banca Múltiple, Grupo Financiero Santander México vs. Distribuidora Alla, S.A. de C.V. ; Concepción Cendejas Rodolfo y Vargas Romero Laura Virginia. Ejecutivo Mercantil Oral Oralidad Mercantil Expedientillo. 1 Acdo. Núm. Exp. 6/2020.
Bernot Astivia José Antonio vs. Grupo Papelero Gabor S.A. de C.V. Cump. de Contrato Oralidad Mercantil Ratificado que Sea. 1 Acdo. Núm. Exp. 563/2024.
Cuevas Celis Jonathan. Otros Oralidad Mercantil Notif. Practicada Al Demandado. 1 Acdo. Núm. Exp. 819/2021.
Félix Echavarría José Luis vs. Sámano Tirado Estrella. Ejecutivo Mercantil Oral Oralidad Mercantil No Pudo Notificar. 1 Acdo. Núm. Exp. 259/2022.
Fideicomiso de Administración 3337 Crw vs. Domínguez Sánchez Teruel Cristóbal Alonso. Ejecutivo Mercantil Notif. Practicada Al Demandado. 1 Acdo. Núm. Exp. 566/2024.
Instituto del Fondo Nacional para el Consumo de Los Trabajadores vs. Chávez Navarro Emiliano. Otros Oralidad Mercantil Turnese para Cedula. 1 Acdo. Núm. Exp. 303/2024.
Jurado Infante Alejandra vs. Pérez Romeo Mariana Paulina. Ejecutivo Mercantil Notif. Practicada Al Demandado. 1 Acdo. Núm. Exp. 626/2024.
Montiel Hernández Francisco Rafael vs. Banco Azteca Sa Institución de Banca Múltiple. Otros Oralidad Mercantil Ratificado que Sea. 1 Acdo. Núm. Exp. 503/2024.
Operadora de Estaciones y Paradores S.A. de C.V. vs. Estudios y Construcciones Avada S.A. de C.V. Ejecutivo Mercantil Oral Oralidad Mercantil Auto Admisorio. 1 Acdo. Núm. Exp. 829/2024.
Rav Servicios y Soluciones S.A. de C.V. vs. Sixsigma Networks México S.A. de C.V. Resc. de Contrato Oralidad Mercantil Ratificado que Sea. 1 Acdo. Núm. Exp. 473/2024.
Red Amigo Dal, Sapi de C.V., Sofom, Enr vs. Infosec, S.A. de C.V. y María Elena Torres Chimal. Ejecutivo Mercantil Expedientillo. 1 Acdo. Núm. Exp. 6/2021.
Rosas Romero Rubén vs. Zamora Puente Alma Rosa y Martínez Mata Gerardo. Otros Oralidad Mercantil Exh. Sin Diligenciar. 1 Acdo. Núm. Exp. 300/2022.
Secreto. Otros Oralidad Mercantil Cnbv Remite Oficio. 1 Acdo. en Incidente. Núm. Exp. 426/2024 Inc. Providencias Precautorias.
Secreto. Ejecutivo Mercantil Cnbv Remite Oficio. 1 Acdo. en Otros. Núm. Exp. 443/2024 Inc. Providencias Precautorias.
Secreto. Providencias Precautorias Oral Mercantil Cnbv Remite Oficio. 1 Acdo. Núm. Exp. 646/2024.
Secreto. Ejecutivo Mercantil Se Desecha la Demanda. 1 Acdo. Núm. Exp. 766/2024.
Secreto. Jurisdiccción Voluntaria Oral Mercantil Dada Cuenta. 1 Acdo. Núm. Exp. 96/2023.
Sociedad Financiera Agropecuaria, S.A. de C.V., Sofom, E. N. R vs. Asociación Local de Productores de Caña Pujiltic, Asociación Civil y Cía, Azucarera la Fe, Sociedad Anónima de Capital Variable. Oral Mercantil Segundo Acdo. en el Cuad. de Amparo. 2 Acdos. en Amparo. Núm. Exp. 19/2021 1182/2022.
Sofimex Institución de Garantías Sa vs. López Vargas Gualberto y Ayon Vargas Clara Patricia. Otros Oralidad Mercantil Ratificado que Sea. 1 Acdo. Núm. Exp. 649/2023.

EL SECRETARIO DE ACUERDOS
LIC. JOSÉ ALBERTO MARTÍNEZ FRAGOSO

VIGÉSIMO NOVENO DE LO CIVIL DE PROCESO ORAL Y DE TUTELA DE DERECHOS HUMANOS DE LA CIUDAD DE MÉXICO

SECRETARÍA "A"
ACUERDOS DEL 4 DE NOVIEMBRE DEL 2024

Aguirre Arriaga Delia vs. Arriaga y Toledo Ricarda. Oral Civil por Notificada Dem. y Suspensión. 2 Acdos. Núm. Exp. 123/2022.
Secreto. Ejecutivo Mercantil Desistimiento. 1 Acdo. Núm. Exp. 391/2024.

EL SECRETARIO DE ACUERDOS
LIC. JOSÉ OSCAR DÍAZ CASTAÑEDA

SECRETARÍA "B"
ACUERDOS DEL 4 DE NOVIEMBRE DEL 2024

Banco Mercantil del Norte, S.A. Institución de Banca Múltiple Grupo Financiero Banorte vs. National Paintball Dealer México S.A. de C.V. y Álvarez Corona Ángel. Providencias Precautorias Oral Mercantil Admite Providencia. 1 Acdo. Núm. Exp. 796/2024.
BBVA México Sa Institución de Banca Múltiple Grupo Financiero BBVA México vs. Zuavit S.A. de C.V. y Zuleta Trigueros Raúl y Zuleta Ávila Raúl Filomeno y Hernández Barrera Rosa María. Ejecutivo Mercantil Oral Oralidad Mercantil Acceso Sigj. 1 Acdo. Núm. Exp. 706/2024.
Grupo Constructor Cocit S.A. de C.V. vs. Silva Sandoval Jonathan Josué. Exh. Oral Mercantil Devolver Nuevamente. 1 Acdo. en Exhorto. Núm. Exp. 365/2024.
Grupo de Asesores en Viajes Bumeran Sociedad Anónima de Capital Variable vs. Govea Olvera Adriana Abigail. Oral Mercantil Previene. 1 Acdo. Núm. Exp. 805/2024.
Hernández y Contreras María del Socorro y Martínez Hernández Teresita de Jesús vs. Actinver Casa de Bolsa, S.A. de C.V., Grupo Financiero Actinver y Gámiz Gandarilla Martín Jesús Alejandro y Holding Mjdp, S.A. de C.V. Oral Mercantil Contesta Infonavit. 1 Acdo. Núm. Exp. 774/2022.
Mercedes Benz Mobility Sociedad de Responsabilidad Limitada de Capital Variable vs. Pérez Tapia Juan Manuel. Ejecutivo Mercantil Oral Oralidad Mercantil Contesta Ine. 1 Acdo. Núm. Exp. 104/2024.
Mexarrend, S.A. P. I. de C.V. vs. Delgado Hernández Rosa Delia. Juris. Voluntaria Familiar Ratif. de Contrato. 1 Acdo. Núm. Exp. 34/2021 Tomo II.
NO PUBLICADOS
BBVA México Sa Institución de Banca Múltiple Grupo Financiero BBVA México vs. García Tapia Irma Angélica. Oral Mercantil No Admite Providencia. 1 Acdo. en Incidente. Núm. Exp. 526/2024 Providencias Precautorias.
Meza Salinas Gustavo vs. Aig Seguros México S.A. de C.V. Oral Mercantil Se Aprueba Convn. y Se Da Vista a la Actora. 1 Acdo. Núm. Exp. 265/2024.

EL SECRETARIO DE ACUERDOS
LIC. ALEJANDRO MONGE PÉREZ

SECRETARÍA "C"
ACUERDOS DEL 4 DE NOVIEMBRE DEL 2024

Autofinanciamiento México S.A. de C.V. vs. Ana Beatriz Shafer Hernández Jorge Alberto Brizuela del Valle Ana Rebeca Hernández Snyder. Oral Mercantil Puesta a Disposición. 2 Acdos. Núm. Exp. 270/2021.
Banco Mercantil del Norte Sa Institución de Banca Múltiple Grupo Financiero Banorte vs. Brain Factory S.A. de C.V. y Figueroa Chamorro María Eugenia y González Aguilar Carlos Aurelio. Ejecutivo Mercantil Oral Oralidad Mercantil Respuesta Semovi. 2 Acdos. Núm. Exp. 299/2024.
BBVA México, S.A., Institución de Banca Múltiple, Grupo Financiero BBVA México vs. López Paredes Lilián Elizabeth. Oral Mercantil Requerimiento. 1 Acdo. Núm. Exp. 838/2024.
Camarena Sánchez José Luis vs. Banco Mercantil del Norte, S.A. Institución de Banca Múltiple Grupo Financiero Banorte. Oral Mercantil Acuerdo. 1 Acdo. Núm. Exp. 137/2023.

SOLO CONSULTA
SOLO CONSULTA
SOLO CONSULTA

Cervantes Martínez Armando vs. Grupo Orila S.A. de C.V. y Puerta Lamadrid Jesús Juan. Ejecutivo Mercantil Certificación Término. 3 Acdos. Núm. Exp. 487/2024.

Cetelem, S.A. de C.V. Sociedad Financiera de Objeto Múltiple, Entidad Regulada, Grupo Financiero Inbursa vs. Almanza Cepeda Daniela Eloísa. Ejecutivo Mercantil Puesta a Disposición. 2 Acdos. Núm. Exp. 678/2024.

Cortés Galán Salvador vs. HSBC México Sa Institución de Banca Múltiple Grupo Financiero HSBC. Oral Mercantil Vista. 1 Acdo. Núm. Exp. 237/2024.

Estrada Hernández Marco Antonio vs. López Barajas José Fernando y Limón Félix María del R. Ejecutivo Mercantil Puesta a Disposición. 2 Acdos. Núm. Exp. 599/2024.

Flores Núñez Ulises vs. Mejía Rodríguez Juan Manuel y Rojo Chávez Celia y Mejía Rodríguez Guadalupe. Oral Mercantil Nueva Cuenta. 1 Acdo. en Otros. Núm. Exp. 189/2023 Providencia Precautoria.

Hospitium Solutions, S.A. de C.V. vs. Casa Plarre, S.A. de C.V. Oral Mercantil Vista. 1 Acdo. Núm. Exp. 548/2023.

López Chávez Juan vs. Suffo Sánchez Mario Alberto y Pasco de la Luz Diana Laura. Exh. Mercantil Notificación. 1 Acdo. en Exhorto. Núm. Exp. 847/2024.

Marín Velázquez Cristian Emmanuel vs. Castañón Pineda Catherine Nayely. Oral Civil Ordena Cédula. 1 Acdo. Núm. Exp. 417/2022.

Médica Sur Sab de C.V. vs. Sosol Díaz Omar Alexandro. Oral Mercantil Razón Sin Diligenciar. 1 Acdo. Núm. Exp. 749/2023.

Mendoza Dimas Leticia vs. Arteaga Cárdenas Emmanuel. Providencias Precautorias Oral Mercantil Desecha. 1 Acdo. Núm. Exp. 778/2024.

Mendoza Dimas Leticia vs. Arteaga Cárdenas Emmanuel. Providencias Precautorias Oral Mercantil Desecha. 1 Acdo. Núm. Exp. 779/2024.

Operadora Falcón Sapi de C.V. Sofom Enr vs. Gittsa Telecom S.A. de C.V. y Vinay Hernández José Sergio. Providencias Precautorias Oral Mercantil Agréguese. 1 Acdo. Núm. Exp. 448/2023.

Ortega Garay Paola Gabriela vs. Garay Gómez Víctor Manuel y Registro Público de la Propiedad de la Ciudad de México. Oral Civil Requerimiento. 1 Acdo. Núm. Exp. 829/2024.

Protectio Buró de Seguridad Privada y Logística S.A. de C.V. vs. Mumulife Sapi de C.V. Oral Mercantil Respuesta Semovi. 4 Acdos. Núm. Exp. 328/2024.

Rodríguez Gasca Adolfo vs. Cortés Rendón David. Ejecutivo Mercantil Oral Oralidad Mercantil Puesta a Disposición. 2 Acdos. Núm. Exp. 800/2024.

Romero de Martino Margarita Isabel vs. Intermediación Inmobiliaria Gutza S.A. de C.V. Oral Civil Ordena Cédula. 1 Acdo. Núm. Exp. 19/2024.

Secreto. Providencias Precautorias Oral Mercantil Destrucción. 1 Acdo. Núm. Exp. 758/2024.

Secreto. Providencias Precautorias Oral Mercantil Destrucción. 1 Acdo. Núm. Exp. 767/2024.

Secreto. Ejecutivo Mercantil Prevención. 1 Acdo. Núm. Exp. 797/2024.

Secreto. Ejecutivo Mercantil Requerimiento. 1 Acdo. Núm. Exp. 839/2024.

Soriano Arzac Héctor Enrique de Jesús vs. Scotiabank Inverlat S.A. Institución de Banca Múltiple Grupo Financiero Scotiabank Inverklat. Oral Civil Prorroga. 1 Acdo. Núm. Exp. 328/2021.

Vaac Ingeniería S.A. de C.V. vs. Banco Nacional de México Sa Integrante del Grupo Financiero Banamex. Oral Mercantil Razón Sin Diligenciar. 1 Acdo. Núm. Exp. 127/2023.

Virgilio Hernández Pascual vs. Díaz Madrigal Rosalía su Sucesión y González Díaz Aarón. Oral Civil Acuerdo. 2 Acdos. Núm. Exp. 379/2022.

El Palacio de Hierro S.A. de C.V. vs. Dávila Espinosa Fernando Enrique. Oral Mercantil Prorroga. 2 Acdos. Núm. Exp. 27/2024.

AUDIENCIAS

Unifin Financiera Sa B de C.V. vs. Grupo Inpronamex de México S.A. de C.V. Paola Elena Hernández Ayala. Nueva Cuenta Oral Mercantil. 1 Audiencia. Núm. Exp. 189/2021.

Virgilio Hernández Pascual vs. Díaz Madrigal Rosalía su Sucesión y González Díaz Aarón. Aud. Incidental Oral Civil. 1 Audiencia. Núm. Exp. 379/2022 Suspensión.

SENTENCIA INTERLOCUTORIA

Sistema Único de Autofinanciamiento S.A. de C.V. vs. Delissalde Hernández Gabriel. Ejecutivo Mercantil Sent. Interl. 1 Núm. Exp. 628/2024

EL SECRETARIO DE ACUERDOS
LIC. ALEJANDRO MONGE PÉREZ

TRIGÉSIMO DE LO CIVIL DE PROCESO ORAL

SECRETARÍA "A"
ACUERDOS DEL 4 DE NOVIEMBRE DEL 2024

Banco Bancrea Sa Fideicomiso Bi922 vs. Supervisión de Talento RII S.A. de C.V. Otros Oralidad Mercantil Cuad. de Amp. Directo. 1 Acdo. en Amparo. Núm. Exp. 312/2023 D. C. 772/2023.

Banco Santander México S.A., Institución de Banca Múltiple, Grupo Financiero Santander México vs. Alina Marisol Salinas Rodríguez. Nul. de Juic. Concluido Civil 1 Acdo. Núm. Exp. 462/2021.

BBVA México, Sociedad Anonima, Institución de Banca Múltiple, Grupo Financiero BBVA México vs. Laydes Villegas Julio César. Ejecutivo Mercantil 1 Acdo. Núm. Exp. 839/2024.

Caja de Previsión de la Policía Preventiva de la Ciudad de México vs. Hernández Acosta Edgar Eduardo. Otros Oralidad Civil 1 Acdo. Núm. Exp. 112/2024.

Caja de Previsión de la Policía Preventiva de la Ciudad de México vs. Mejía Ordóñez Juan. Otros Oralidad Civil 1 Acdo. Núm. Exp. 12/2024.

Club de Raqueta el Yaqui S.A. de C.V. vs. Contratistas York S.A. Otros Oralidad Mercantil 1 Acdo. Núm. Exp. 700/2023.

Compañía Catorce S.A. de C.V. vs. Banco BBVA Bancomer Sa Institución de Banca Múltiple Grupo Financiero BBVA Bancomer. Otros Oralidad Mercantil 1 Acdo. Núm. Exp. 509/2024.

Embutidos Finos Los Andes S.A. de C.V. vs. Grapas Nacionales de México S.A. de C.V. Otros Oralidad Mercantil 1 Acdo. Núm. Exp. 762/2022.

Estrada García Francisco vs. Jiménez Ruano Omar Arturo. Ejecutivo Mercantil 1 Acdo. en Exhorto. Núm. Exp. 832/2024.

Instituto del Fondo Nacional para el Consumo de Los Trabajadores vs. González Beltrán Delia Filiberta. Otros Oralidad Mercantil 1 Acdo. Núm. Exp. 712/2023.

Manufacturera Century S.A. de C.V. vs. Indirep Sad de C.V. También Conocida como por Sus Siglas Indirep. Oral Mercantil 1 Acdo. Núm. Exp. 769/2024.

Peñafiel Bebidas S.A. de C.V. vs. Datos y Tecnología Informática Segura S.A. de C.V. y de la Fuente Núñez Leonardo. Otros Oralidad Mercantil 1 Acdo. en Expedientillo. Núm. Exp. 911/2021 Expedientillo.

Portilla Pérez Alan Iván vs. Cortés Velzquez Pricila. Ejecutivo Mercantil 1 Acdo. en Exhorto. Núm. Exp. 643/2024.

Rivero Viscailuz Pablo Hernán vs. Masliah Jacobo y St Regis México Sociedad de Responsabilidad Limitada de Capital Variable y Urbina Martínez Alberto. Otros Oralidad Mercantil 3 Acdos. Núm. Exp. 692/2023.

Ruíz Carvajal Adrián vs. Castañeda García Martín y Musi Ganem Marcelo. Otros Oralidad Mercantil 1 Acdo. Núm. Exp. 703/2022.

Secreto. Ejecutivo Mercantil Oral Oralidad Mercantil 1 Acdo. Núm. Exp. 130/2024.

Secreto. Ejecutivo Mercantil Oral Oralidad Mercantil 1 Acdo. Núm. Exp. 422/2024.

Secreto. Medios Preparatorios Oral Mercantil 1 Acdo. Núm. Exp. 453/2024.

Secreto. Ejecutivo Mercantil 1 Acdo. Núm. Exp. 532/2024.

Secreto. Ejecutivo Mercantil 1 Acdo. Núm. Exp. 647/2024.

Secreto. Providencias Precautorias Oral Mercantil 1 Acdo. Núm. Exp. 671/2024.

Secreto. Providencias Precautorias Mercantil 1 Acdo. Núm. Exp. 737/2024.

Secreto. Ejecutivo Mercantil 1 Acdo. Núm. Exp. 767/2024.

Secreto. Ejecutivo Mercantil Oral Mercantil 1 Acdo. Núm. Exp. 789/2024.

Secreto. Ejecutivo Mercantil 1 Acdo. Núm. Exp. 809/2024.

Secreto. Ejecutivo Mercantil 1 Acdo. Núm. Exp. 811/2024.

Secreto. Medios Preparatorios Mercantil Destrucción. 1 Acdo. Núm. Exp. 822/2024.

Secreto. Providencias Precautorias Mercantil 1 Acdo. Núm. Exp. 823/2024.

SOLO CONSULTA
SOLO CONSULTA
SOLO CONSULTA

Secreto. Ejecutivo Mercantil Oral Mercantil 1 Acdo. Núm. Exp. 827/2024.
Secreto. Ejecutivo Mercantil 1 Acdo. Núm. Exp. 837/2024.
Secreto. Ejecutivo Mercantil 1 Acdo. Núm. Exp. 841/2024.
Secreto. Ejecutivo Mercantil 1 Acdo. Núm. Exp. 843/2024.
Secreto. Ejecutivo Mercantil 1 Acdo. Núm. Exp. 849/2024.
Si Vale México S.A. de C.V. vs. Servicios Profesionales Carson S.A. de C.V. Otros Oralidad Mercantil 1 Acdo. Núm. Exp. 617/2024.
Sofimex Institución de Garantías S.A. vs. Power Management Engineering, S.A. de C.V. Nul. de Juic. Concluido Civil 1 Acdo. Núm. Exp. 515/2020.
AUDIENCIAS
Antonio Nava Rosa María vs. Sánchez González Jorge Adalberto. Acta Mínima Aud. de Juic. Otros Oralidad Civil. 1 Audiencia. Núm. Exp. 302/2024.
Ríos Torres Juan Pablo vs. American Express Company México S.A. de C.V. Acta Mínima Aud. de Juic. Otros Oralidad Mercantil. 1 Audiencia. Núm. Exp. 482/2024.

SENTENCIAS DEFINITIVAS DEL 4 DE NOVIEMBRE DEL 2024

Antonio Nava Rosa María vs. Sánchez González Jorge Adalberto. Otros Oralidad Civil Sent. Def. 1 Núm. Exp. 302/2024
Barrera Ruíz Julio Alfredo vs. Ramos Hernández Ana Karen y Perea López Isabel. Ejecutivo Mercantil 1 Núm. Exp. 400/2024

EL SECRETARIO DE ACUERDOS
LIC. MANUEL MEZA GIL

SECRETARÍA "B"
ACUERDOS DEL 4 DE NOVIEMBRE DEL 2024

Ábrego Hernández Eric Gabriel vs. Strategic Capital Agency Sapi de C.V. y Pérez Zamorano Luis Alberto. Otros Oralidad Mercantil 1 Acdo. Núm. Exp. 205/2024.
Banco Santander México, S.A. Institución de Banca Múltiple, Grupo Financiero Santander México vs. Ivanal Mex Distribución, S.A. de C.V. y Alonso Acevedo Iván. Ejecutivo Mercantil Oral Oralidad Mercantil 3 Acdos. Núm. Exp. 206/2024.
BBVA México Sociedad Anónima Institución de Banca Múltiple Grupo Financiero BBVA México vs. Veladoras y Cristalería S a de C V y Sánchez Ayala Mariano. Oral Mercantil 2 Acdos. Núm. Exp. 850/2024.
BBVA México, S.A., Institución de Banca Múltiple, Grupo Financiero BBVA México vs. Peralta Terrazas Víctor Efraín. Otros Oralidad Mercantil 1 Acdo. Núm. Exp. 308/2024.
Cetelem S.A. de C.V. Sociedad Financiera de Objeto Múltiple Entidad Regulada vs. Martínez Sánchez Fabiola. Ejecutivo Mercantil 1 Acdo. Núm. Exp. 842/2024.
Cuidando la Vanguardia S.A. de C.V. vs. García Mondragón Renata y Aguilar Ibarra Luis Alfonso. Oral Mercantil 1 Acdo. Núm. Exp. 775/2024.
Ford Credit de México S.A. de C.V. Sofom E. R vs. Pacheco Solís Agustín Alberto. Ejecutivo Mercantil 1 Acdo. Núm. Exp. 768/2024.
González Rojas Miguel Ángel vs. Jaimes López Sugey. Jurisdiccción Voluntaria Oral Mercantil 1 Acdo. Núm. Exp. 720/2023.
Grupo Tmm S.A. B y Almacenadora de Depósito Moderno S.A. de C. V, Organización del Centro y Tmmdirecciоncorporativasapidecv. Juris. Voluntaria Civil 1 Acdo. Núm. Exp. 826/2024.
Gursa Transportes Nacionales S.A. de C.V. vs. Servicios Audio Representaciones y Artistas. Otros Oralidad Mercantil 1 Acdo. Núm. Exp. 805/2024.
Hidalgo Vigueras Consultores S.A. de C.V. vs. González Muñoz Eduardo Simeón. Ejecutivo Mercantil Oral Oralidad Mercantil Expdllo. 1 Acdo. Núm. Exp. 586/2021.
Kajomovitz Novodzelsky Israel vs. Scotiabank Inverlat Sa Institución de Banca Múltiple Grupo Financiero Scotiabank Inverlat. Otros Oralidad Mercantil 1 Acdo. Núm. Exp. 76/2024.
Lemus Pérez Raúl vs. Banco Azteca Sa Institución de Banca Múltiple. Otros Oralidad Mercantil 1 Acdo. Núm. Exp. 325/2024.
López Raya Roberto vs. Toriz Hernández Gabriela. Ejecutivo Mercantil 1 Acdo. Núm. Exp. 730/2024.
Lua García Álvaro vs. Dayan Harari Elías. Ejecutivo Mercantil Oral Mercantil 1 Acdo. Núm. Exp. 776/2021.
Nava Sánchez Martha vs. Pulido Ballesteros Roberto. Oral Civil 1 Acdo. Núm. Exp. 226/2021.
Salazar Douglas Carlos Mauricio vs. Das Inmobiliaria Sa y Jacobo Balas Zaga. Ejecutivo Mercantil 1 Acdo. Núm. Exp. 504/2024.
Secreto. Nul. de Juic. Concluido Civil 1 Acdo. Núm. Exp. 358/2021.
Secreto. Ejecutivo Mercantil Oral Oralidad Mercantil 1 Acdo. Núm. Exp. 418/2024.
Secreto. Ejecutivo Mercantil 1 Acdo. Núm. Exp. 506/2024.
Secreto. Medios Preparatorios Oral Mercantil 1 Acdo. Núm. Exp. 634/2024.
Secreto. Ejecutivo Mercantil Oral Mercantil 1 Acdo. Núm. Exp. 758/2024.
Secreto. Ejecutivo Mercantil 1 Acdo. Núm. Exp. 810/2024.
Secreto. Ejecutivo Mercantil 1 Acdo. Núm. Exp. 816/2024.
Secreto. Ejecutivo Mercantil 1 Acdo. Núm. Exp. 818/2024.
Secreto. Ejecutivo Mercantil 1 Acdo. Núm. Exp. 836/2024.
Secreto. Ejecutivo Mercantil 1 Acdo. Núm. Exp. 840/2024.
Secreto. Ejecutivo Mercantil 1 Acdo. Núm. Exp. 844/2024.
Secreto. Ejecutivo Mercantil 1 Acdo. Núm. Exp. 846/2024.
Showco Sapi de C.V. vs. Prosol Consultoría en Entretenimiento S.A. de C.V. Oral Mercantil 1 Acdo. Núm. Exp. 808/2024.
Solís Zúñiga Alfredo y Solís Zúñiga Tania Alinet y Solís Zúñiga Nadia Margarita y Solís Zúñiga Israel Antonio vs. Grupo Nacional Provincial Sab. Otros Oralidad Mercantil 1 Acdo. Núm. Exp. 724/2022.
Torres Estrada Alejandro vs. Téllez Rojo Solís Carlos Enrique. Ejecutivo Mercantil 1 Acdo. Núm. Exp. 376/2024.
Traslados y Maniobras Jcc Sapi de C.V. y Tt Servicios Especializados Sapi de C.V. y Fomento del Altiplano S.A. de C.V. vs. Transportes Peñon Blanco Sapi de C.V. y Tamez Tamez Gerardo Ángel y Guzmán Cavazos Nancy del Pilar. Vía de Apremio Civil 3 Acdos. Núm. Exp. 766/2024.
Vandelier Csn S.A. de C.V. Sofom Enr vs. Financiera Tpv Sapi de C.V. Sofom Enr y Serralde Palacios Óscar Gustavo y Cedillo Sánchez Edgar y Serralde Palacios Ulises Federico y Pérez Alcalá Salvador. Otros Oralidad Mercantil 1 Acdo. Núm. Exp. 15/2023.
NO PUBLICADOS
Cuevas Villafuerte Hugo Samuel vs. Intermediación Inmobiliaria Gutza S.A. de C.V. Otros Oralidad Mercantil Acdo. no Publ. de su Fecha. 1 Acdo. Núm. Exp. 214/2024.
Secreto. Ejecutivo Mercantil Oral Oralidad Mercantil Acdo. no Publ. de su Fecha. 1 Acdo. Núm. Exp. 4/2024.
Secreto. Ejecutivo Mercantil Acdo. no Publ. de su Fecha. 1 Acdo. Núm. Exp. 755/2024.
Secreto. Ejecutivo Mercantil Acdo. no Publ. de su Fecha. 1 Acdo. Núm. Exp. 794/2024.
Secreto. Providencias Precautorias Mercantil Acdo. no Publ. de su Fecha. 1 Acdo. Núm. Exp. 795/2024.
Secreto. Ejecutivo Mercantil Acdo. no Publ. de su Fecha. 1 Acdo. Núm. Exp. 814/2024.
AUDIENCIAS
Damken Maya Denisse Violeta vs. BBVA México Sa Institución de Banca Múltiple Grupo Financiero BBVA México. Otros Oralidad Mercantil. 1 Audiencia. Núm. Exp. 535/2024.
Poltech y Asociados Rr S.A. de C.V. vs. La Península Compañía Constructora S.A. de C.V. Otros Oralidad Mercantil. 1 Audiencia. Núm. Exp. 454/2024.

SENTENCIA DEFINITIVA DEL 4 DE NOVIEMBRE DEL 2024

Damken Maya Denisse Violeta vs. BBVA México Sa Institución de Banca Múltiple Grupo Financiero BBVA México. Otros Oralidad Mercantil 1 Núm. Exp. 535/2024

LA SECRETARIA DE ACUERDOS
LIC. GABRIELA ALPUCHE TORRES

SECRETARÍA "C"
SIN PUBLICACIÓN

TRIGÉSIMO PRIMERO DE LO CIVIL DE PROCESO ORAL

SECRETARÍA "A"
ACUERDOS DEL 4 DE NOVIEMBRE DEL 2024

Amico Cap Sapi de C.V. Sofom Enr vs. Servigrupo S.A. de C.V. y Inmobiliaria Industrial y de Sistemas S.A. de C.V. Ejecutivo Mercantil Oral Mercantil 2 Acdos. Núm. Exp. 755/2021 Tomo II.
Ap Justo, Sociedad Anónima Promotora de Inversión de Capital Variable vs. González Rodríguez María Fernanda y Chinchillas Peraza Ana Lilia y Peraza Soto Guadalupe y Chinchillas Peraza

SOLO CONSULTA

Salvador y Chinchillas Peraza María Inocente y Chinchillas Chávez Salvador Eugenio. Ejecutivo Mercantil Oral Oralidad Mercantil 1 Acdo. Núm. Exp. 526/2024.
Cementos Moctezuma S.A. de C.V. vs. Sfr Construcciones S.A. de C.V. Otros Oralidad Mercantil 1 Acdo. Núm. Exp. 200/2024.
López Ramírez Zito Federico vs. Rodríguez Gómez Edith. Juris. Voluntaria Oral Civil 1 Acdo. Núm. Exp. 508/2024.
Palleiro Nayar José Salim vs. Seguros Banorte S.A. de C.V. Grupo Financiero Banorte. Cump. de Contrato Oralidad Mercantil 1 Acdo. Núm. Exp. 106/2023.
Recinos Dean Jesús vs. Strategic Capital Agency Sapi de C.V. y Pérez Zamorano Luis Alberto. Otros Oralidad Mercantil 3 Acdos. Núm. Exp. 666/2023.
Villalobos Miranda Arturo. Medios Preparatorios Mercantil 1 Acdo. Núm. Exp. 613/2024.

MAL PUBLICADO

BBVA México, S.A., Institución de Banca Múltiple, Grupo Financiero BBVA México vs. Mata Pedraza Juan Carlos. Otros Oralidad Mercantil Auto mal Publicado. 1 Acdo. en Incidente. Núm. Exp. 197/2024 Providencias Precautorias.

AUDIENCIA

Merz Pharma S.A. de C.V. vs. Perfect Skin Dermatological Treatment S.A. S. Otros Oralidad Mercantil. 1 Audiencia. Núm. Exp. 459/2024.

EL SECRETARIO DE ACUERDOS
LIC. GERARDO MANCERA JUÁREZ

SECRETARÍA "B"
ACUERDOS DEL 4 DE NOVIEMBRE DEL 2024

Baqueiro Cendon Jorge su Sucesión vs. Mexib Inmobiliaria S.A. de C.V. Resc. de Contrato Oralidad Mercantil 1 Acdo. Núm. Exp. 726/2022.
Da Rosa Ferreira María Celia y Zanoniani Tura Carlos Gustavo y Zanonianida Rosa Renato vs. Inter Opción Empresarial S.A. de C.V. Sofom Enr. Ejecutivo Mercantil Oral Mercantil Acdo. en Amparo Directo. 1 Acdo. Núm. Exp. 1041/2021 Tomo II.
HSBC México S a Institución de Banca Múltiple Grupo Financiero HSBC vs. Carrillo Grace Carolina. Medios Preparatorios Oral Mercantil 1 Acdo. Núm. Exp. 769/2024.
Instituto del Fondo Nacional para el Consumo de Los Trabajadores vs. Martín del Campo Fosado José Luis. Otros Oralidad Mercantil 1 Acdo. Núm. Exp. 521/2024.
Perenco México S.A. de C.V. vs. Grupo Legotec de México S de R.L. de C.V. Otros Oralidad Mercantil 1 Acdo. Núm. Exp. 736/2023.
Secreto. Ejecutivo Mercantil Oral Oralidad Mercantil 4 Acdos. Núm. Exp. 294/2024.
Secreto. Ejecutivo Mercantil 1 Acdo. en Incidente. Núm. Exp. 369/2024 Providencias Precautorias.
Secreto. Providencias Precautorias Mercantil 1 Acdo. Núm. Exp. 599/2024.
Secreto. Ejecutivo Mercantil Oral Oralidad Mercantil 1 Acdo. Núm. Exp. 839/2024.
Torres Jiménez Arturo vs. Seguros Banorte S.A. de C.V. Grupo Financiero Banorte y antes Seguros la Republica. Pago de Seguro Oralidad Mercantil 1 Acdo. en Expedientillo. Núm. Exp. 5/2023.

LA SECRETARIA DE ACUERDOS
LIC. ANGÉLICA RUBY RODRÍGUEZ LOZANO

SECRETARÍA "C"
ACUERDOS DEL 4 DE NOVIEMBRE DEL 2024

Alcántara Estrada José Guadalupe vs. Andrés Magno Miguel Flaviano. Otros Oralidad Civil 1 Acdo. Núm. Exp. 831/2024.
Banco Santander México, S.A., Instiutución de Banca Múltiple, Grupo Financiero Santander México vs. Martínez Durán Juan Carlos. Ejecutivo Mercantil 1 Acdo. en Incidente. Núm. Exp. 391/2024 Providencias Precautorias.
Delgadillo Zavala Lino Liberio vs. López García Alfonso. Cump. de Contrato Oralidad Civil 1 Acdo. Núm. Exp. 145/2024.
Foto y Desarrollo Inmobiliario Asociados S.C. vs. Sector 444 Sapi de C.V. Oral Mercantil 1 Acdo. Núm. Exp. 1072/2021.
Gómez Miranda Concepción Mercedes vs. Promotora Tarimbaro S.A. de C.V. y Fernández Trujillo Alfredo. Otros Oralidad Civil 1 Acdo. Núm. Exp. 782/2024.
Instituto del Fondo Nacional para el Consumo de Los Trabajadores vs. Reyes Rojas Adriana Alejandra. Otros Oralidad Mercantil 1 Acdo. Núm. Exp. 494/2023.
Nr Finance México S.A. de C.V. vs. Prudencio Badillo Leobardo. Ejecutivo Mercantil 1 Acdo. Núm. Exp. 692/2024.
Pharma Plus S.A. de C.V. vs. Axa Assistance México S.A. de C.V. Otros Oralidad Mercantil 2 Acdos. Núm. Exp. 283/2024.
Reyes Daniel Bravo vs. Scotiabank Inverlat Sa Institución de Banca Múltiple Grupo Financiero Scotiabank Inverlat. Oral Mercantil 1 Acdo. en Expedientillo. Núm. Exp. 562/2021.
Said Caram Armando Miguel vs. Kaloni Holding Group S. C. y Guerrero Villegas Ileana. Otros Oralidad Mercantil 1 Acdo. Núm. Exp. 849/2024.
Secreto. Providencias Precautorias Oral Mercantil 1 Acdo. Núm. Exp. 497/2024.
Secreto. Providencias Precautorias Mercantil 1 Acdo. Núm. Exp. 549/2024.
Secreto. Ejecutivo Mercantil 1 Acdo. Núm. Exp. 552/2024.
Secreto. Ejecutivo Mercantil Oral Oralidad Mercantil 1 Acdo. en Incidente. Núm. Exp. 582/2024 de Providencias Precautorias.
Secreto. Ejecutivo Mercantil Oral Oralidad Mercantil 1 Acdo. Núm. Exp. 641/2024.
Secreto. Ejecutivo Mercantil 1 Acdo. Núm. Exp. 800/2024.
Secreto. Ejecutivo Mercantil 1 Acdo. Núm. Exp. 834/2024.
Secreto. Ejecutivo Mercantil 1 Acdo. Núm. Exp. 837/2024.
Secreto. Ejecutivo Mercantil 1 Acdo. Núm. Exp. 843/2024.

LA SECRETARIA DE ACUERDOS
LIC. GABRIELA ALEJANDRA DOMÍNGUEZ GARCÍA

TRIGÉSIMO SEGUNDO DE LO CIVIL DE PROCESO ORAL

SECRETARÍA "A"
ACUERDOS DEL 4 DE NOVIEMBRE DEL 2024

123lease, S. Ap. I. de C.V. vs. Vitela Amézcua Víctor José. Oral Mercantil 1 Acdo. Núm. Exp. 845/2024.
Amico Cap Sapi de C.V. Sofom Enr vs. De Lio Recinello Miguel Ángel y Guerrero Paz María Antonieta y Grupo Internacional de Maquinaria para Proceso y Empaque S.A. de C.V. Ejecutivo Mercantil Oral Mercantil 1 Acdo. Núm. Exp. 79/2024.
Autovia Querétaro S.A. de C.V. vs. Mallamex Sa y Protecciones y Señalamientos de México S.A. de C.V. Oral Mercantil 1 Acdo. Núm. Exp. 167/2024.
Banco Sabadell Sa Institución de Banca Múltiple vs. Valenzuela Sepúlveda Jeiry Alejandra. Providencias Precautorias Mercantil 1 Acdo. Núm. Exp. 331/2024.
Banco Santander México Sa Institución de Banca Múltiple Grupo Financiero Santander México vs. González Tovar Leitza Verónica. Providencias Precautorias Mercantil 1 Acdo. en Incidente. Núm. Exp. 657/2024 Providencias Precautorias.
Banco Ve por más Sa Institución de Banca Múltiple Grupo Financiero Ve por más vs. Cassab Attie José. Ejecutivo Mercantil Oral Mercantil Prevención. 1 Acdo. Núm. Exp. 365/2024.
Burgos Arellano Reyes vs. Contrataciones la Raíz S.A. de C.V. Oral Mercantil 1 Acdo. Núm. Exp. 775/2024.
Castellanos Zúñiga Jorge Alberto vs. Mora Jiménez Álvaro. Otros Oralidad Civil 1 Acdo. Núm. Exp. 33/2023.
Castro Meza Mario Alberto vs. Crabi S.A. de C.V. Oral Mercantil 1 Acdo. Núm. Exp. 81/2024.
Flores Correo Carolina vs. Metlife México S.A. de C.V. Oral Mercantil 1 Acdo. Núm. Exp. 609/2024.
Flores Hernández Juan Inocencio vs. Nava Vázquez Martha Isabel. Oral Civil 1 Acdo. Núm. Exp. 659/2024.
HSBC México Sa Institución de Banca Múltiple Grupo Financiero HSBC vs. Ayala Aldave Gustavo. Providencias Precautorias Mercantil 1 Acdo. Núm. Exp. 545/2024.
Instituto del Fondo Nacional para el Consumo de Los Trabajadores vs. Hernández Limas David. Otros Oralidad Mercantil 1 Acdo. Núm. Exp. 687/2023.
Jay Wolf Kenneth vs. Sonia María Arias Trueba Rovira y Fernando Jesús Arias Cárdenas. Ejecutivo Mercantil Oral Mercantil 1 Acdo. Núm. Exp. 277/2021.

SOLO CONSULTA
SOLO CONSULTA
SOLO CONSULTA

Operadora Falcón Sapi de C.V. Sofom Enr vs. Deleitate S.A. de C.V. y Rueda Estrada Alma Thelma. Ejecutivo Mercantil 1 Acdo. Núm. Exp. 709/2024.
Portafolio de Negocios, S.A. de C.V., Sofom E. R vs. Comercializadora Betota, S. de R. L. de C.V. Ejecutivo Mercantil Oral Mercantil 1 Acdo. Núm. Exp. 137/2024.
Secreto. Providencias Precautorias Mercantil 1 Acdo. Núm. Exp. 847/2024.
Secreto. Ejecutivo Mercantil 1 Acdo. Núm. Exp. 849/2024.
Tinedas Soriana Sociedad Anónima de Capital Variable vs. Ruíz González Fabricio y González Hernández María Elena. Oral Civil 1 Acdo. en Exhorto. Núm. Exp. 773/2024.
AUDIENCIA
Autovia Querétaro S.A. de C.V. vs. Mallamex Sa y Protecciones y Señalamientos de México S.A. de C.V. Oral Mercantil. 2 Audiencias. Núm. Exp. 167/2024.

LA SECRETARIA DE ACUERDOS
LIC. MIRIAM JACQUELINE DOMÍNGUEZ MONTAÑO

SECRETARÍA "B"
ACUERDOS DEL 4 DE NOVIEMBRE DEL 2024

Aguirre Torres Jorge Luis vs. Axxa Seguros S.A. de C.V. Oral Mercantil Exhorto. 1 Acdo. en Exhorto. Núm. Exp. 844/2024.
Banco Covalto Sa Institución de Banca Múltiple vs. Brothers Doing Business & Services S.A. de C.V. y Hidalgo Vale Miguel Alfonso y Esteva Valencia Sharon y Hidalgo Vale Javier Alfonso y Martínez Marín Leonoralejandra. Ejecutivo Mercantil 1 Acdo. Núm. Exp. 454/2024.
Banco Santander México Sa Institución de Banca Múltiple Grupo Financiero Santander vs. Hernández Cruz Gustavo. Providencias Precautorias Mercantil 1 Acdo. en Incidente. Núm. Exp. 758/2024 Providencias Precautorias.
Biorihluz S.A. de C.V. vs. Banco Mercantil del Norte Sa Institución de Banca Múltiple Grupo Financiero Banorte. Oral Mercantil 1 Acdo. Núm. Exp. 94/2024.
Bravo Vidal Graciela vs. Banco Mercantil del Norte Sa Institución de Banca Múltiple Grupo Financiero Banorte. Oral Mercantil 1 Acdo. Núm. Exp. 316/2024.
Calderón Trejo Alejandro vs. Hotel Milán S.A. de C.V. y Álvarez Peleteiro José Juan. Ejecutivo Mercantil Oral Mercantil 1 Acdo. Núm. Exp. 6/2024.
Carrillo Aguilera Ernesto vs. Andrade Muñoz Susana Guadalupe y Medel Andrade José Antonio. Ejecutivo Mercantil Oral Mercantil 1 Acdo. Núm. Exp. 330/2024.
Daimler Financial Services México Sociedad de Responsabilidad Limitada de Capital Variable vs. Pitalua Peña Vhaleryo Valenthynne. Providencias Precautorias Mercantil 1 Acdo. Núm. Exp. 500/2024.
Enestas Sa Decv vs. Offshore Forwarding S.A. de C.V. Oral Mercantil 1 Acdo. Núm. Exp. 168/2020 Tomo II.
Felipe Bibiano María Félix vs. Reyes Ibarrola Rafael Raúl. Oral Civil 1 Acdo. Núm. Exp. 832/2024.
González Franco María de Lourdes vs. Téllez Téllez Erin Euplio y Arthea Real Estate Group Sociedad de Responsabilidad Limitada de Capital Variable. Oral Civil 1 Acdo. Núm. Exp. 586/2024.
Grupo Urbanizador Zinha S.A. de C.V. vs. Pérez Osorio Alma Delia y Carballar Martínez Fernando. Oral Mercantil 1 Acdo. Núm. Exp. 262/2023.
Hernández Rodríguez Liliana su Sucesión vs. Seguros Monterrey New York Life, S.A. de C.V. Oral Mercantil 1 Acdo. Núm. Exp. 278/2020 Tomo II.
Instituto del Fondo Nacional para el Consumo de Los Trabajadores vs. Fonseca Galeano María Isabel. Otros Oralidad Mercantil 1 Acdo. Núm. Exp. 620/2023.
Instituto del Fondo Nacional para el Consumo de Los Trabajadores vs. Merlos Villegas Serafín. Oral Mercantil 1 Acdo. Núm. Exp. 392/2023.
Latapi Clausell Sebastián vs. Banco Nacional de México Sa Integrante del Grupo Financiero Banamex. Oral Mercantil 1 Acdo. Núm. Exp. 600/2024.
Moreno Pedraza Rosa Isela y Moreno Pedraza Elizabeth y Moreno Pedraza Jesús vs. Gabriel y Galván Viquez Jaime y Galván Quintana Jesús Cristóbal y Alamilla Cervantes Andrés Salvadro y Ortiz Galván Víctor Daniel y Vergara Ramírez Juan Manuel. Oral Civil 1 Acdo. Núm. Exp. 528/2024.
Olin Balderas Jorge Mario vs. A&Morgan Sapi de C.V. y Hernández Morgan Carlos Eduardo. Oral Mercantil 1 Acdo. Núm. Exp. 502/2024.
Pallares Prado León Gerardo vs. Medi Access Seguros de Salud S.A. de C.V. Oral Mercantil 1 Acdo. Núm. Exp. 508/2024.
Procesos de Valor Agregado S.C. vs. Pontus Marketing Ventas Srl de C.V. Oral Mercantil 1 Acdo. Núm. Exp. 690/2024.
Salazar Cruz Noé Ernesto vs. Carbajal Huerta Raymundo. Ejecutivo Mercantil 1 Acdo. Núm. Exp. 720/2024.
Secreto. Ejecutivo Mercantil Oral Oralidad Mercantil 1 Acdo. Núm. Exp. 318/2024.
Secreto. Ejecutivo Mercantil Providencia Precautoria. 1 Acdo. en Incidente. Núm. Exp. 700/2024 Providencia Precautoria.
Secreto. Ejecutivo Mercantil 1 Acdo. Núm. Exp. 804/2024.
Secreto. Ejecutivo Mercantil Prevención. 1 Acdo. Núm. Exp. 846/2024.
Segman, S.A. de C.V. vs. Tecnología y Seguridad Integrada de México, S.A. de C.V. Juris. Voluntaria Civil 1 Acdo. Núm. Exp. 848/2024.
Tapia González Gerardo Horacio vs. Banco Nacional de México Sa Integrante del Grupo Financiero Banamex. Oral Mercantil Amparo. 1 Acdo. en Amparo. Núm. Exp. 542/2023 Promov. por Gerardo Horacio Tapia González.
Torres López de Acrdenas Verónica vs. Bienes Programados S.A. de C.V. Oral Civil Prevención. 1 Acdo. Núm. Exp. 814/2024.
SENTENCIA INTERLOCUTORIA
BBVA México Sa Institución de Banca Múltiple Grupo Financiero BBVA México vs. Lara Loaiza Laura. Providencias Precautorias Mercantil Sent. Interl. 1 Sent. Inter. en Incidente. Núm. Exp. 526/2024 Providencias Precautorias

EL SECRETARIO DE ACUERDOS
LIC. BERNARDO SAÚL CORTES ROSAS

SECRETARÍA "C"
SIN PUBLICACIÓN

TRIGÉSIMO TERCERO DE LO CIVIL DE PROCESO ORAL

SECRETARÍA "A"
ACUERDOS DEL 4 DE NOVIEMBRE DEL 2024

Club de Raqueta el Yaqui S.A. de C.V. vs. Gómez Sahagún Lucila. Oral Mercantil Turnese Al Actuario. 1 Acdo. Núm. Exp. 741/2023.
Esponda Ugartechea Julio vs. Fernando Heftye Etienne. Ejecutivo Mercantil Oral Mercantil Comparecencia. 1 Acdo. Núm. Exp. 231/2021.
Hernández Hernández Fernando y Hernández Hernández Sandra vs. BBVA Seguros México S.A. de C.V. Grupo Financiero BBVA México. Otros Oralidad Mercantil Devolver Exhorto. 1 Acdo. en Exhorto. Núm. Exp. 825/2024.
Huerta López Francisco vs. BBVA y Carmona Hernández Mario Ncasio. Oral Civil Se Desecha. 1 Acdo. Núm. Exp. 751/2024.
Nacional Financiera, S. N. C, Institución de Banca de Desarrollo vs. Grupo Villamex, S.A. de C.V. y Otro. Oral Mercantil Exho Dilig. / Contestación. 1 Acdo. Núm. Exp. 422/2020 Segundo Tomo.
Ortega Morales Aída Laura y Morales Carmona Irene vs. Galeana Arzate Mauricio Yael. Oral Civil Ratificado que Sea. 1 Acdo. Núm. Exp. 775/2024.
Peña Lira Ángela Alejandra vs. Metlife México S.A. Oral Mercantil Prevención. 1 Acdo. Núm. Exp. 827/2024.
Portafolio de Negocios, S.A. de C.V. Sofom E. R vs. Netponey, S.A. de C.V. y Gallardo Cordero Juan Dioscorides. Providencias Precautorias Mercantil Llegada y Radicación. 1 Acdo. Núm. Exp. 113/2023.
Romero Villalobos Ángel vs. Casillas Aizpurua Miguel. Oral Civil Razon Actuarial. 1 Acdo. Núm. Exp. 733/2024.
AUDIENCIAS
Gastélum Aguilar Francisco vs. Vega Quintero Indalecio. Acta de Aud. de Juic. Ejecutivo Mercantil Oral Mercantil. 1 Audiencia. Núm. Exp. 305/2024.
Zavala Abogados S.C. vs. Estrada San Miguel Ángel Leonardo. Acta de Aud. Prelim. Oral Civil. 1 Audiencia. Núm. Exp. 287/2024.
SENTENCIA DEFINITIVA DEL 4 DE NOVIEMBRE DEL 2024
Gastélum Aguilar Francisco vs. Vega Quintero Indalecio. Ejecutivo Mercantil Oral Mercantil Sent. Def. 1 Núm. Exp. 305/2024

EL SECRETARIO DE ACUERDOS
LIC. JONATHAN RAYA PALACIOS

SOLO CONSULTA
SOLO CONSULTA
SOLO CONSULTA

SECRETARÍA "B"
ACUERDOS DEL 4 DE NOVIEMBRE DEL 2024

Banco Nacional de México Sa Integrante del Grupo Financiero Banamex vs. Triumph Motorcycles de México Sapi de C.V. y Grupo Bmc S.A. de C.V. y Benjamín M del Campo S.A. de C.V. y Martín del Campo Steta Juan Pablo. Oral Mercantil Minutas. 1 Acdo. Núm. Exp. 376/2024.

Banco Santander México Sa Institución de Banca Múltiple Grupo Financiero Santander México vs. Cedomsa S.A. de C.V. y Monsalvo Paco Ricardo y Márquez Canales Clelia Amabilia. Ejecutivo Mercantil Oral Mercantil Desecha. 1 Acdo. Núm. Exp. 704/2024.

Banco Santander México, S-A. Institución de Banca Múltiple Grupo Financiero Santander México y Montiel Alcázar Andrea. Ejecutivo Mercantil Oral Mercantil Reb. Citación Sentencia. 1 Acdo. en Incidente. Núm. Exp. 374/2022 Inc. de Cuantif. de Intereses.

Calva Sierra Miguel Ángel vs. Operadora Lasen, S.A. de C.V. y También Conocida como Lasen Travel. Oral Mercantil Autorización. 1 Acdo. Núm. Exp. 304/2024.

Cavazos Arroyo Guillermo vs. Flores Ramos Misael Osvaldo y Zenteno Lara Jorge Omar y Ramos Ibarra Elsa Olga. Ejecutivo Mercantil Oral Oralidad Mercantil Devolver Exhorto. 1 Acdo. en Exhorto. Núm. Exp. 730/2024.

Chiquini Castro Yolanda vs. Arenas León Eduardo. Oral Civil a Disposición Billete. 1 Acdo. Núm. Exp. 349/2022.

HSBC México S.A. Institución de Banca Múltiple Grupo Financiero HSBC División Fiduciaria en su Carácter de Fiduciario del Fideicomiso Irrevocable Nuemro F/7250295 por Conducto de Patrimonio S.A. de C.V. Sociedad Financiera de Objeto Múltiple Entidad No Regulada en su Carácter de Administrador del Fideicomiso Irrevocable F/250295 vs. Barona Flamenco Julio César y Morales García María Teresa. Otros Oralidad Mercantil Sin Lugar. 1 Acdo. en Exhorto. Núm. Exp. 794/2024.

Ingeniería y Construcciones Gabe S.A. de C.V. vs. Urbanhub México Spv3 S de R.L. de C.V. Oral Mercantil Comparecencia. 1 Acdo. Núm. Exp. 119/2023.

Mgt Infraestructura S. de R. L. de C.V. vs. Ingeniería y Servicios Adm, S.A. de C.V. Oral Mercantil Requerimiento. 1 Acdo. Núm. Exp. 850/2024.

Secreto. Providencias Precautorias Mercantil Envio Siara. 1 Acdo. Núm. Exp. 639/2024.

Secreto. Providencias Precautorias Mercantil Desecha. 1 Acdo. Núm. Exp. 768/2024.

Tours por Tierra S.A. de C.V. vs. Arrendomovil de México S.A. de C.V. Oral Mercantil Sin Lugar. 1 Acdo. Núm. Exp. 428/2024.

Unión Jr S.A. de C.V. vs. Banco Nacional de México, S.A. Otros Oralidad Mercantil Se Devuelve. 1 Acdo. en Exhorto. Núm. Exp. 834/2024.

Veritatech S de R.L. de C.V. vs. Economia Móvil Inteligente S.A. de C.V. Medios Preparatorios Mercantil Prevención. 1 Acdo. Núm. Exp. 826/2024.

AUDIENCIA

Barrientos Parra Eduardo vs. Banco Mercantil del Norte Sa Institución de Banca Múltiple Grupo Financiero Banorte y antes Banco del Pais Sa como Fiduciario en el Fideicomiso Irrevocable Traslativo de Dominio. Rebeldía. Aud. Prelim. Oral Mercantil. 1 Audiencia. Núm. Exp. 246/2023.

LA SECRETARIA DE ACUERDOS
LIC. BRENDA MARTÍNEZ RIOS

SECRETARÍA "C"
ACUERDOS DEL 4 DE NOVIEMBRE DEL 2024

Hernández Martínez Daniel vs. Concha Castro Mónica y Rodríguez María Guadalupe. Ejecutivo Mercantil Cedula Sin Diligenciar. 2 Acdos. Núm. Exp. 524/2024.

Secreto. Ejecutivo Mercantil Desecha. 1 Acdo. Núm. Exp. 368/2024.

Secreto. Providencias Precautorias Mercantil Ratificado. 1 Acdo. Núm. Exp. 596/2024.

Secreto. Ejecutivo Mercantil Estese. 1 Acdo. Núm. Exp. 632/2024.

Secreto. Ejecutivo Mercantil Desecha. 1 Acdo. Núm. Exp. 734/2024.

Secreto. Ejecutivo Mercantil Admisorio. 1 Acdo. Núm. Exp. 748/2024.

Secreto. Ejecutivo Mercantil Admisorio. 1 Acdo. Núm. Exp. 749/2024.

Secreto. Ejecutivo Mercantil Admisorio. 1 Acdo. Núm. Exp. 783/2024.

Secreto. Providencias Precautorias Mercantil Admisorio. 1 Acdo. Núm. Exp. 793/2024.

Secreto. Ejecutivo Mercantil Prevención. 1 Acdo. Núm. Exp. 802/2024.

Secreto. Providencias Precautorias Mercantil Prevención. 1 Acdo. Núm. Exp. 824/2024.

Secreto. Providencias Precautorias Mercantil Requerimiento. 1 Acdo. Núm. Exp. 842/2024.

Secreto. Providencias Precautorias Mercantil Requerimiento. 1 Acdo. Núm. Exp. 843/2024.

Secreto. Ejecutivo Mercantil Prevención. 1 Acdo. Núm. Exp. 849/2024.

LA SECRETARIA DE ACUERDOS
LIC. VIOLETA RIVERA SANTILLÁN

TRIGÉSIMO CUARTO DE LO CIVIL DE PROCESO ORAL

SECRETARÍA "A"
ACUERDOS DEL 4 DE NOVIEMBRE DEL 2024

Altan Redes Sapi de C.V. vs. Diveracy S.A. de C.V. y Ramírez Rivera Sergio. Oral Civil Regresa Cedulas O. M + P. P. 1 Acdo. Núm. Exp. 613/2024.

Banco Santander México Sa Institución de Banca Múltiple Grupo Financiero Santander México vs. Landa Romero Luis Alberto. Ejecutivo Mercantil Oral Oralidad Mercantil Imss S/R. 1 Acdo. Núm. Exp. 115/2024.

BBVA México Sa Institución de Banca Múltiple Grupo Financiero BBVA México vs. Redac Distribución S.A. de C.V. y Wollenstein Kovarsky Samuel y Wollenstein Seligson Diana y Wollenstein Neiman Ann Elizabeth. Oral Mercantil Prevención O. M. 1 Acdo. Núm. Exp. 833/2024.

Bojórquez Sánchez Hugo vs. Banco Mercantil del Norte Sa Institución de Banca Múltiple Grupo Financiero Banorte. Oral Mercantil Turnese a la Vista para Sentencia. 1 Acdo. Núm. Exp. 625/2024.

Centrocel Teresa, S. C vs. Coronel Barrios Graciela Edith. Oral Mercantil Regresa Cedula. 1 Acdo. Núm. Exp. 731/2024.

Cerón Bizarro Dionicio vs. Corporación Impulsora del Valle de Toluca S.A. de C.V. y Cesionario de la Señora Arcelia López Tello de Cerón y Banco Nacional de México, Sociedad Anónima, Integrante del Grupo Financiero Banamex, División Fiduciaria. Oral Civil Turnese O. C. 1 Acdo. Núm. Exp. 233/2024.

Díaz Andrade María Elsa vs. Metlife, S.A. de C.V. Otros Oralidad Mercantil Santander Prorroga. 2 Acdos. Núm. Exp. 163/2024.

Fragoso Hurtado Petra vs. Lahorra Arciga Alexis Ricardo y Arciga Uceda Mireya Elvira. Oral Civil Propuesta de Convn. O. C. 1 Acdo. Núm. Exp. 275/2024.

García Contreras Patricia vs. Financiera Alpha Credit Capital S.A. de C.V. Sofom E. N. R. Oral Mercantil Exhorto. 1 Acdo. en Exhorto. Núm. Exp. 845/2024.

García Márquez Jesús Armando vs. Mapfre México S.A. Oral Mercantil Expedientillo. 1 Acdo. en Expedientillo. Núm. Exp. 991/2021 Expedientilllo.

González Pérez Edson vs. BBVA México Sa Institución de Banca Múltiple Grupo Financiero BBVA México. Otros Oralidad Mercantil Desahogo de Vista. 1 Acdo. Núm. Exp. 503/2024.

Heka Codesa S.A. de C.V. vs. Capital Fund V Sapi de C.V. Oral Mercantil Acuse Exh. O. M. 1 Acdo. Núm. Exp. 345/2023.

Jotun México, S.A. de C.V. vs. Tmm División Marítima, S.A. de C.V. Oral Mercantil Admis. O. M. 1 Acdo. Núm. Exp. 761/2024.

Koe Mexicana S.A. de C.V. vs. Quintero Ramírez David. Oral Mercantil Desechado O. M Devolver Docus. 1 Acdo. Núm. Exp. 735/2024.

López Morales Victoriano vs. Instituto de Seguridad y Servicios Sociales de Los Trabajadores del Estado y Atraves del Fondo de la Vivienda del Instituto de Seguridad y Servicios Sociales de Los Trabajadores del Estado. Oral Civil 1 Acdo. en Cuaderno_Amparo_ Dem. Núm. Exp. 313/2024 Quejoso: Instituto de Seguridad y Servicios Sociales de Los Trabajadores del Estado.

Martínez Valdivia Luis Eduardo vs. Aguillon Bolaños Jesús y Jacintes Barrón Roberto. Cump. de Contrato Oralidad Civil Túrnese para Oficios. 1 Acdo. Núm. Exp. 465/2022.

SOLO CONSULTA
SOLO CONSULTA
SOLO CONSULTA

Martínez Villela Juan José vs. Seguros BBVA Bancomer S.A. de C.V. Grupo Financiero BBVA Bancomer. Oral Mercantil Admis. O. M Turnese. 1 Acdo. Núm. Exp. 775/2024.

Moreno Parra Paulo vs. Chubb Seguros México, S.A. Oral Mercantil Documentos/ Archivo O. M. 1 Acdo. Núm. Exp. 173/2020.

Moya Fuentes Hugo Fernando y Balderas Díaz Guadalupe vs. López Esquivel Ana Lilia. Oral Civil Archivo Docuemtos. 1 Acdo. Núm. Exp. 235/2020.

O. V Jemil S.A. de C.V. vs. Sagitta Ignis Sapi de C.V. Providencias Precautorias Oral Mercantil Cnbv/ Turnese Cedula. 1 Acdo. Núm. Exp. 511/2024.

Pérez Contreras Beatriz Elena vs. Cruz Garnica Emilio y Banco Nacional de Obras y Servicios Públicos S.N.C. Oral Civil Devolución de Documentos Desturcción. 1 Acdo. Núm. Exp. 311/2024.

Secreto. Oral Mercantil Exh. Sin Diligenciar. 1 Acdo. Núm. Exp. 295/2024.

Secreto. Ejecutivo Mercantil Oral Mercantil Devolución de Exhorto. 1 Acdo. Núm. Exp. 3/2024.

Secreto. Ejecutivo Mercantil Oral Mercantil Regresa Cedula Emo. 2 Acdos. Núm. Exp. 315/2024.

Secreto. Ejecutivo Mercantil Autr. Actor. 1 Acdo. Núm. Exp. 491/2024.

Secreto. Providencias Precautorias Oral Mercantil Copias. 1 Acdo. Núm. Exp. 511/2024.

Secreto. Ejecutivo Mercantil Puesta a Disposición. 1 Acdo. Núm. Exp. 643/2024.

Secreto. Ejecutivo Mercantil Autorizado Actor. 1 Acdo. Núm. Exp. 663/2024.

Secreto. Oral Mercantil Destrucción. 1 Acdo. Núm. Exp. 785/2024.

Secreto. Oral Mercantil Admisorio. 1 Acdo. Núm. Exp. 795/2024.

Secreto. Ejecutivo Mercantil Requerimiento Ejecutivo Mercantil. 1 Acdo. Núm. Exp. 855/2024.

Trejo Portillo Arturo vs. Heichkey Sapi de C.V. y de la Peña Magaña Adriana Gabriela y Silva Hernández Ramón. Otros Oralidad Mercantil Turnese Of Localización O. M. 1 Acdo. Núm. Exp. 513/2024.

Unifin Financiera Sab de C.V. vs. Proyectos Industriales Independientes Nuevo Milenio S.A. de C.V. y Bove Francisco y Flenco de México S.A. de C.V. Resc. de Contrato Oralidad Mercantil 1 Acdo. Núm. Exp. 335/2022 Tomo Dos.

Valbuena Cuevas Ana Laura y Rubén Enrique Eduardo Valbuena Cuevas También Conocido Con el Nombre de Rubén Valbuena Cuevas vs. Seguros Banorte, Sociedad Anónima de Capital Variable, Grupo Financiero Banorte. Oral Mercantil Regresa Cedula. 2 Acdos. Núm. Exp. 413/2021.

AUDIENCIA

Ramírez Méndez Alberto vs. Qualitas Compañía de Seguros S.A. de C.V. Fecha de Aud. Prelim. Oral Mercantil. 1 Audiencia. Núm. Exp. 653/2024.

SENTENCIA INTERLOCUTORIA

García Medina Araceli vs. Banco Santander México Sa Institución de Banca Múltiple Grupo Financiero Santander México. Oral Mercantil Sent. Interl. 1 Núm. Exp. 635/2023

LA SECRETARIA DE ACUERDOS
LIC. LAURA DEYANIRA TEJEDA HERNÁNDEZ

SECRETARÍA "B"
ACUERDOS DEL 4 DE NOVIEMBRE DEL 2024

Amador Ortega Judith Graciela y Amador Ortega José Antonio y Amador Ortega José Javier vs. Metlife México S.A. de C.V. Otros Oralidad Mercantil Aclaración. 1 Acdo. Núm. Exp. 164/2024.

Banco Mercantil del Norte Sa Institución de Banca Múltiple Grupo Financiero Banorte Casualmente por Fusión de Ixe Banco Sa Institución de Banca Múltiple Ixe Grupo Financiero en su Carácter de Fiduciario en el Fideicomiso Identificado Administrativamente Con el Número F571 vs. Escobedo Solórzano Paulina. Otros Oralidad Mercantil Vista. 1 Acdo. Núm. Exp. 476/2024.

Bp Energía México S de R.L. de C.V. vs. Gas Industrial Monterrey S.A. de C.V. y Ternium México S.A. de C.V. y Ternium Gas México S.A. de C.V. Ejecutivo Mercantil Oral Mercantil Acuerdo. 2 Acdos. en Amparo. Núm. Exp. 606/2024 Amp. Indirecto 989/2024-IV. Quejoso: Gas Industrial Monterrey S.A. de C.V.

Buen Capital S.A. de C.V. vs. Ganprover S de P de R.L. y Spinoso Carrera Alfredo. Oral Mercantil Desechar Incidente. 1 Acdo. Núm. Exp. 614/2023.

Caja de Previsión de la Policía Preventiva de la Ciudad de México vs. Fabián López Norma. Otros Oralidad Civil Destrucción. 1 Acdo. Núm. Exp. 60/2024.

Caja de Previsión de la Policía Preventiva de la Ciudad de México vs. Trejo Soto Elia. Otros Oralidad Civil Destrucción. 1 Acdo. Núm. Exp. 56/2024.

Centro de Indemnización Integral de Daños, A.C. vs. Cfe Distribución. Oral Mercantil Destrucción. 1 Acdo. Núm. Exp. 714/2024.

Ci Banco, S.A. I. B. M., Fiduciario en el Fideicomiso de Administración Con Actividad Empresarial Cib/2414 vs. Ela & Ela, S. C. Oral Mercantil Exhibe Fianza. 1 Acdo. en Cuaderno_Amparo_Act. Núm. Exp. 592/2023 Quejoso: Cibanco S.A. Ibm, Fuduciario en el Fideicomiso de Administración Con Act. Empresarial.

Conegtec Soluciones S.A. de C.V. vs. Proyecta Industrial de México S.A. de C.V. Oral Mercantil Expedir Copia Cert. del Ins. 1 Acdo. Núm. Exp. 384/2024.

Díaz Pérez Joaquín vs. Banco Nacional de México Sa Integrante del Grupo Financiero Banamex y Tarjetas Banamex S.A. de C.V. Sofom Er Integrante de Grupo Financiero Banamex. Oral Mercantil Vista. 1 Acdo. Núm. Exp. 26/2023.

Engencap Holding S de R.L. de C.V. vs. González Guilbot Carlos Alberto y Infusiones Universales S.A. de C.V. y Supreme Tea S.A. de C.V. y Laggs Imprerial S.A. de C.V. y Jyc Asociados S.A. de C.V. vs. María del Carmen Guilbot Serros. Otros Oralidad Mercantil Ordena Edictos. 1 Acdo. Núm. Exp. 404/2023.

Fernández Villa Jorge vs. Ayala Veloz José Herminio y Otro. Exh. Mercantil No Ajustado a Derecho. 1 Acdo. en Exhorto. Núm. Exp. 840/2024.

Ikusi México S.A. de C.V. vs. Epccor S.A. de C.V. Otros Oralidad Mercantil 1 Acdo. en Seccion_De_Ejecución. Núm. Exp. 172/2023.

Instituto del Fondo Nacional para el Consumo de Los Trabajadores vs. Tapia Vilchis Patricia. Oral Mercantil Elaborar Exhorto. 1 Acdo. Núm. Exp. 474/2023.

Muñoz García Ernesto vs. Muñoz García Mirna. Oral Mercantil Debera Estarse. 2 Acdos. Núm. Exp. 754/2024.

Oropeza Carreón Jathsibet Paola vs. Martínez Ramírez Evelyn. Oral Mercantil Estese. 1 Acdo. Núm. Exp. 296/2024.

Rodríguez Robles Jaime Rubén vs. Adán Horacio Escutia López. Ejecutivo Mercantil Oral Mercantil Oficio Archivo. 1 Acdo. Núm. Exp. 32/2021.

Sánchez Lazard Samuel Roberto vs. Centro de Atención Médica Integral S.A. de C.V. y Pacheco Hernández Diana Elvira. Oral Mercantil Destrucción. 1 Acdo. Núm. Exp. 774/2024.

Santos García María Edith vs. Seguros Banorte Sociedad Anónima de Capital Variable Grupo Financiero Banorte. Oral Mercantil Sin Diligenciar. 1 Acdo. en Exhorto. Núm. Exp. 736/2024.

Secreto. Ejecutivo Mercantil Oral Mercantil Puesta a Disp Cedula. 1 Acdo. Núm. Exp. 532/2024.

Secreto. Otros Oralidad Mercantil Desistiendose. 1 Acdo. Núm. Exp. 566/2024.

Secreto. Ejecutivo Mercantil Sin Diligenciar. 1 Acdo. Núm. Exp. 586/2024.

Secreto. Ejecutivo Mercantil Oral Mercantil 1 Acdo. Núm. Exp. 606/2024.

Secreto. Ejecutivo Mercantil Oral Mercantil Destrucción. 1 Acdo. Núm. Exp. 716/2023.

Secreto. Ejecutivo Mercantil Admisorio. 1 Acdo. Núm. Exp. 764/2024.

Secreto. Ejecutivo Mercantil Admisorio. 1 Acdo. Núm. Exp. 772/2024.

Secreto. Ejecutivo Mercantil Admisorio. 1 Acdo. Núm. Exp. 796/2024.

Secreto. Ejecutivo Mercantil Requerimiento. 1 Acdo. Núm. Exp. 842/2024.

Secreto. Oral Mercantil Requerimiento. 1 Acdo. Núm. Exp. 846/2024.

Valenzuela Rodríguez Roberto vs. Corporación Vifami S.A. de C.V. Oral Civil Destrucción. 1 Acdo. Núm. Exp. 720/2024.

AUDIENCIAS

Jáuregui Cuéllar Josadec su Sucesión vs. Instituto de Vivienda del Distrito Federal y hoy Instituto de Vivienda de la Ciudad de México y Seguros Atlas S.A. Acta Minima de Aud. de Juic. Oral Mercantil. 1 Audiencia. Núm. Exp. 320/2024.

Oropeza Carreón Jathsibet Paola vs. Martínez Ramírez Evelyn. Señala Fecha de Continuación de Juic. Oral Mercantil. 1 Audiencia. Núm. Exp. 296/2024.

SOLO CONSULTA
SOLO CONSULTA
SOLO CONSULTA

SENTENCIA DEFINITIVA DEL 4 DE NOVIEMBRE DEL 2024

Jáuregui Cuéllar Josadec su Sucesión vs. Instituto de Vivienda del Distrito Federal y hoy Instituto de Vivienda de la Ciudad de México y Seguros Atlas S.A. Oral Mercantil Sent. Def. 1 Núm. Exp. 320/2024

SENTENCIA INTERLOCUTORIA

Valverde Niño Raúl vs. Banco Santander México Sa Institución de Banca Múltiple Grupo Financiero Santander México. Oral Mercantil Sent. Interl. 1 Núm. Exp. 236/2023

LA SECRETARIA DE ACUERDOS
LIC. CLAUDIA CORTÉS ROSAS

SECRETARÍA "C"
ACUERDOS DEL 4 DE NOVIEMBRE DEL 2024

Acosta Pacheco Felipe de Jesús vs. Nueva Walmart de México S de R.L. de C.V. Juris. Voluntaria Civil Se Opone Al Cumplimiento. 1 Acdo. Núm. Exp. 388/2024.

Administradora Fome 2 Sociedad de Responsabilidad Limitada de Capital Variable vs. Montero García Fermín David. Oral Mercantil Ordena Emplaz. por Edictos. 1 Acdo. Núm. Exp. 277/2022.

Alf Recursos, Sociedad Anónima Promotora de Inversión de Capital Variable vs. Impulsora Alce del Carive Sociedad Anónima de Capital Variable y Luis Alcérreca Balmes. Ejecutivo Mercantil Oral Mercantil Informe Banco Monex. 2 Acdos. Núm. Exp. 429/2021.

Allema Medical S.A. de C.V. vs. Comercializadora Abastecedora y Constructora Lenss S.A. de C.V. y Bonilla Aguilar Ana Paola. Oral Mercantil Mandar por Correo Oficio. 3 Acdos. Núm. Exp. 367/2024.

Banco Covalto, Sociedad Anónima, Institución de Banca Múltiple vs. Servicios Avanzados en Medicina Integral, Sociedad Anónima de Capital Variable y Reveles Casas Carlos Gerardo y Casas Téllez Leticia. Ejecutivo Mercantil Oral Mercantil Sat Positivo. 1 Acdo. Núm. Exp. 279/2024.

Banco Mercantil del Norte vs. Teckno Electric Solutions. Providencias Precautorias Mercantil Destrucción. 1 Acdo. Núm. Exp. 668/2023.

Banco Santander. Providencias Precautorias Mercantil Acuerdo. 1 Acdo. en Incidente. Núm. Exp. 89/2024 Inc. de Providencias Precautorias.

Bárcenas Arellano Daniel vs. Díaz Román Marcos y Enciso Valdés Enedina. Proforma Oralidad Civil Causa Ejecutoria por Ministerio de Ley. 1 Acdo. Núm. Exp. 347/2022.

Bos Ke Interior Sustentable, S.A. de C.V. vs. Contecon Manzanillo, S.A. de C.V. Oral Mercantil Requerimiento. 1 Acdo. Núm. Exp. 97/2024.

Caja de Previsión de la Policía Preventiva de la Ciudad de México vs. Ángel Julián. Oral Mercantil Admisorio. 1 Acdo. Núm. Exp. 790/2024.

Centrocel Teresa, S. C vs. Coronel Barrios Graciela Edith. Oral Mercantil 1 Acdo. Núm. Exp. 727/2024.

Centrocel Teresa, S. C vs. Coronel Barrios Graciela Edith. Oral Mercantil Ced. Sin Diligenciar. 1 Acdo. Núm. Exp. 729/2024.

Corporativo Laudex Sapi de C.V. Sofom Enr vs. Aguilar Oceguera Diego Yael y Aguilar Robles Miguel. Otros Oralidad Mercantil Oficio BBVA. 1 Acdo. Núm. Exp. 157/2023.

Covarrubias González Mario vs. Urbina Hernández José Antonio y Entrala Robledo Guillermina Antonieta. Oral Civil Exh. Sin Diligenciar. 1 Acdo. Núm. Exp. 157/2022.

De la Barrera Erosa Sergio Arturo vs. Scotiabank Inverlat Sa Institución de Banca Múltiple Grupo Financiero Scotiabank Inverlat. Oral Mercantil Admisorio. 1 Acdo. Núm. Exp. 780/2024.

Guzmán Tolentino Cristina vs. Cervantes Pérez Eloy. Oral Civil Recibe Expediente. 1 Acdo. Núm. Exp. 8/2024.

Izquierdo Márquez Rafael vs. Ceballos Ramírez Sergio Arturo. Ejecutivo Mercantil Oral Mercantil No Ha Lugar. 2 Acdos. Núm. Exp. 689/2023.

Jáuregui Michel Briza Alejandra vs. Corporativo Patrimonial Hipotecario S.A. de C.V. Jurisdiccción Voluntaria Oral Mercantil Recibe Exp. Archivo. 2 Acdos. Núm. Exp. 578/2023.

Martínez Martínez Eduardo vs. Galván Real Marilú. Oral Civil Ced. Sin Diligenciar. 1 Acdo. Núm. Exp. 718/2024.

Pavia Ortiz Luis Antonio vs. Sánchez Medel J Refugio y También Conocido como José Refujio Sánchez Medel. Oral Mercantil Ced. Sin Diligenciar. 1 Acdo. Núm. Exp. 378/2024.

Secreto. Ejecutivo Mercantil 1 Acdo. Núm. Exp. 688/2024.

Secreto. Ejecutivo Mercantil Admisorio. 1 Acdo. Núm. Exp. 798/2024.

Secreto. Ejecutivo Mercantil Admisorio. 1 Acdo. Núm. Exp. 800/2024.

Secreto. Ejecutivo Mercantil Autoriza. 1 Acdo. Núm. Exp. 490/2024.

Secreto. Ejecutivo Mercantil Destrucción. 1 Acdo. Núm. Exp. 499/2024.

Secreto. Ejecutivo Mercantil Destrucción. 1 Acdo. Núm. Exp. 687/2024.

Secreto. Ejecutivo Mercantil Oral Mercantil 1 Acdo. Núm. Exp. 707/2023.

Secreto. Ejecutivo Mercantil Oral Mercantil Nuevo Exhorto. 1 Acdo. Núm. Exp. 479/2020.

Secreto. Ejecutivo Mercantil Oral Oralidad Mercantil Ced. Sin Diligenciar. 2 Acdos. Núm. Exp. 568/2024.

Secreto. Ejecutivo Mercantil Oral Oralidad Mercantil Requerimiento. 1 Acdo. Núm. Exp. 357/2022.

Secreto. Ejecutivo Mercantil Prevención. 1 Acdo. Núm. Exp. 808/2024.

Secreto. Oral Mercantil Devolver Documentos. 1 Acdo. Núm. Exp. 787/2024.

Secreto. Providencias Precautorias Oral Mercantil por Ejecutadas Providencias. 1 Acdo. Núm. Exp. 557/2024.

Servicio de Transportación Terrestre S.A. de C.V. vs. Club de Asistencia Sapi de C.V. O. Club de Asistencia S.A. de C.V. y Reyes Spindola César Lukini y Rodríguez Cacheux Óscar. Oral Mercantil Ratificado que Sea. 1 Acdo. Núm. Exp. 777/2024.

Servicios Técnicos K Sociedad Anónima de Capital Variable vs. Mosqueda Mares Izahi. Oral Mercantil Nueva Cedula. 1 Acdo. Núm. Exp. 599/2024.

Sofom Inbursa S.A. de C.V. Sofom Er Grupo Financiero Inbursa vs. Esquivel Ochoa Giovanna Cristina. Oral Mercantil Minuta. 1 Acdo. Núm. Exp. 139/2024.

Soto Escobar Marlene vs. Poucel Buzo Alejandro Joaquín. Ejecutivo Mercantil Oral Mercantil Ordena Oficio. 1 Acdo. Núm. Exp. 559/2022.

Unifin Financiera, Sociedad Anónima Bursatil de Capital Variable vs. Electroconstrucciones Alconkars, S.A. de C.V. Alfonso Muñoz Ledo Rábago. Oral Mercantil Recibe Documentos. 2 Acdos. Núm. Exp. 257/2021.

Uvitech, S.A.P.I. de C.V. vs. Velázquez Sánchez Macario Providencias Precautorias 1 Acdo. Núm. Exp. 579/2024.

Villaseñor Oseguera Elia Rosa. Juris. Voluntaria Civil Destrucción. 2 Acdos. Núm. Exp. 748/2024.

NO PUBLICADOS

Secreto. Ejecutivo Mercantil Oral Oralidad Mercantil Autorización, No Publicado. 1 Acdo. Núm. Exp. 590/2024.

Secreto. Oral Mercantil Ratif. No Publicado. 1 Acdo. Núm. Exp. 768/2024.

Secreto. Oral Mercantil Admisorio. 1 Acdo. Núm. Exp. 788/2024.

AUDIENCIAS

Lozano Cruz Faustino vs. Qualitas Compañía de Seguros S.A. de C.V. Acta Mínima de Aud. Prelim. Oral Mercantil. 1 Audiencia. Núm. Exp. 437/2024.

Omnigreen Sapi de C.V. vs. Control Industrial de Desechos S.A. de C.V. Acta Mínima de Aud. Prelim. Otros Oralidad Mercantil. 1 Audiencia. Núm. Exp. 517/2024.

LA SECRETARIA DE ACUERDOS
LIC. LILIA MARGARITA GONZÁLEZ PACHECO

TRIGÉSIMO QUINTO DE LO CIVIL DE PROCESO ORAL

SECRETARÍA "A"
ACUERDOS DEL 4 DE NOVIEMBRE DEL 2024

5m2 Airports S.A. de C.V. vs. Gignet S.A. de C.V. Oral Mercantil Prevención. 1 Acdo. Núm. Exp. 831/2024.

Albarrán Escobar José vs. Productores Ganaderos Gusi Spr de R.L. de C.V. Oral Mercantil Perito Tercero Acepta y Protesta el Cargo. 2 Acdos. Núm. Exp. 235/2024.

BBVA México Sa Institución de Banca Múltiple Grupo Financiero BBVA México vs. Contreras Hinojosa Ana Gabriela. Providencias Precautorias Mercantil Autorizaciones. 1 Acdo. Núm. Exp. 721/2024.

SOLO CONSULTA
SOLO CONSULTA
SOLO CONSULTA

Chahin Salome Mauricio Salvador y Chahin Salome Myrna Rocío y Chahin Salome Ana Aída y Chahin Salome Rosa Lilián vs. Ob Infraestructuras y Servicios S.A. de C.V. y Amaro Cota Julia. Oral Mercantil Agréguese Oficio. 1 Acdo. Núm. Exp. 249/2024.

Chahin Salome Mauricio Salvador y Chahin Salome, (Quien También Acostumbra Usar Los Nombre de Myrna Rocío Chahín Salome y/o Myrna del Rocío Chahín Salomé y/o Myrna Rocío Hissa Chahín Salomé) Mirna Rocío Hissa y Chahin Salome Ana Aída y Chahin Salome, (Quien También Acostumbra Usar Los Nombre de Rosa Lillian Chahín Salome y/o Rosa Lilián Chahín de Silhy) Rosa Lilián vs. Ob Infraestructuras y Servicios S.A. de C.V. y Amaro Cota Julia. Providencias Precautorias Mercantil Nueva Cuenta. 1 Acdo. en Incidente. Núm. Exp. 249/2024 Providencia Precautoria.

Crediquincena Sociedad Anónima de Capital Variable Sociedad Financiera de Objeto Múltiple Entidad No Regulada vs. Altamirano Consuegra Edith. Ejecutivo Mercantil Cedula Sin Diligenciar. 1 Acdo. Núm. Exp. 577/2024.

Díaz Santana Silva Guillermo Carlos vs. Renault México S.A. de C.V. y y-o. Autos Galicia Querétaro S.A. de C.V. y y-o. Nr Finance México S.A. de C.V. Oral Mercantil Contesta Demanda y Se Da Vista. 1 Acdo. Núm. Exp. 499/2024.

Ingeniería y Soporte Zurghamex S.A. de C.V. vs. Pacanins Aranda Tomás. Medios Preparatorios Mercantil No Ha Lugar. 1 Acdo. Núm. Exp. 435/2024.

Montepio Luz Saviñon Institución de Asistencia Privada vs. Enrique Hernández Tamayo. Oral Civil Ced. Sin Diligenciar. 1 Acdo. Núm. Exp. 533/2020.

Mvs Net, S.A. de C.V. vs. Grupo Olmelg. Oral Mercantil por Presentado Exhibiendo Convenio. 1 Acdo. Núm. Exp. 291/2024.

Paquetelit Sociedad Anónima de Capital Variable vs. Hard Discount México Sociedad de Responsabilidad Limitada de Capital Variable. Oral Mercantil Exhibe Minuta. 1 Acdo. Núm. Exp. 191/2024.

Rangel Marcelino Eva vs. Inmovent México Soluciones Patrimoniales S.A. de C.V. Oral Civil Prevención. 1 Acdo. Núm. Exp. 833/2024.

Rodríguez Pérez Sergio Fabián vs. Zurich Santander Seguros México, S.A. Oral Mercantil Turno a Interlocutoria. 2 Acdos. en Incidente. Núm. Exp. 217/2022 Inc. de Liquidación de Intereses Moratorios.

Romero Hernández David vs. Salinas Banda Carmen. Oral Civil Desahogo de Prevención de Parte Actora. 1 Acdo. Núm. Exp. 711/2023.

Saucedo Betancourt Juan Francisco vs. Banco Mercantil del Norte S.A. Institución de Banca Múltiple Grupo Financiero Banorte y Seguros Banorte S.A. de C.V. Grupo Financiero Banorte. Exh. Mercantil No Se Admite Exhorto. 1 Acdo. en Exhorto. Núm. Exp. 847/2024.

Secreto. Ejecutivo Mercantil Se Ordena Cedula (Exhorto). 1 Acdo. en Exhorto. Núm. Exp. 695/2024.

Secreto. Ejecutivo Mercantil Oral Mercantil Prevención. 2 Acdos. Núm. Exp. 697/2024.

Secreto. Providencias Precautorias Mercantil Admisión Providencia Precautoria. 1 Acdo. Núm. Exp. 825/2024.

Secreto. Ejecutivo Mercantil Prevención (Demanda Virtual). 1 Acdo. Núm. Exp. 835/2024.

Stm Financial S.A. de C.V. Sofom Er Grupo Financiero Inbursa vs. Pérez Estrada María Trinidad. Ejecutivo Mercantil Oficio Cnbv. 3 Acdos. Núm. Exp. 467/2024.

Toyota Financial Services México S.A. de C.V. vs. Machuca Ortiz Miguel Ángel y García Hernández Martín. Exh. Mercantil No Se Admite Exhorto. 1 Acdo. en Exhorto. Núm. Exp. 837/2024.

Ulma Cimbras y Andamios de México S.A. de C.V. vs. Uriarte Calculistas Estructurales S.A. de C.V. y Uriarte Parra José Domingo. Ejecutivo Mercantil Oral Mercantil Nueva Cuenta Se Declara Nulo el Emplazamiento. 2 Acdos. Núm. Exp. 211/2023.

Uvi Tech Sociedad Anónima Promotora de Inversión de Capital Variable vs. Oregel Zamora Ernesto Alfonso. Providencias Precautorias Mercantil Acdo. 2. 2 Acdos. Núm. Exp. 619/2024.

EL SECRETARIO DE ACUERDOS
LIC. GUSTAVO GUZMÁN SÁNCHEZ

SECRETARÍA "B"
ACUERDOS DEL 4 DE NOVIEMBRE DEL 2024

Ávila Vázquez José Guadalupe vs. Hdi Seguros, S.A. de C.V. Oral Mercantil Pide Copias, Se Da Vista. 1 Acdo. Núm. Exp. 126/2022.

BBVA Bancomer, S.A. Institución de Banca Múltiple, Grupo Financiero BBVA Bancomer vs. Carlos Federico Arce Preciado. Oral Mercantil Pide Exhorto. 1 Acdo. Núm. Exp. 176/2021.

BBVA México Sa Institución de Banca Múltiple Grupo Financiero BBVA México vs. García Sánchez Jhonny. Providencias Precautorias Mercantil Debe de Estar. 1 Acdo. Núm. Exp. 568/2024.

BBVA México, S.A., Institución de Banca Múltiple, Grupo Financiero BBVA México vs. Kamau Chege Francis. Ejecutivo Mercantil Desecha. 1 Acdo. Núm. Exp. 782/2024.

BBVA México, S.A., Institución de Banca Múltiple, Grupo Financiero BBVA México vs. Moto Smart México, S.A. de C.V. y Franco Zaldívar Raúl. Oral Mercantil Agregar Exhorto. 1 Acdo. Núm. Exp. 292/2024.

BBVA México, Sociedad Anónima, Institución de Banca Múltiple, Grupo Financiero BBVA México vs. Aceves Sánchez Carlos. Ejecutivo Mercantil Desecha. 1 Acdo. Núm. Exp. 776/2024.

BBVA México, Sociedad Anónima, Institución de Banca Múltiple, Grupo Financiero BBVA México vs. Fernández Borja Mauricio Raúl y Torsas Molina Anayansi. Providencias Precautorias Mercantil 1 Acdo. Núm. Exp. 216/2024.

Castro López Jesús Agustín vs. HSBC México Sa Institución de Banca Múltiple Grupo Financiero HSBC. Oral Mercantil 1 Acdo. Núm. Exp. 376/2024.

Club de Raqueta el Yaqui S.A. de C.V. vs. Buchanan Guerra Juan A. Oral Mercantil Desecha. 1 Acdo. Núm. Exp. 760/2024.

Estrada Moncada Gerardo vs. Reyes Bear Iliana y Márquez García José Luis. Ejecutivo Mercantil Oral Mercantil Dada Cuenta. 1 Acdo. Núm. Exp. 118/2024.

Fly Live S.A. de C.V. vs. Martínez García Eduardo. Oral Civil Nul. Emplaza. 1 Acdo. Núm. Exp. 176/2023.

Galán Calcaneo Josefa su Sucesión vs. González Muñoz Mariano y Béjar Torres Ricardo Arturo. Oral Civil Agregar Cedula. 1 Acdo. Núm. Exp. 768/2024.

González Galván Remedios vs. Grupo Nacional Provincial Sab. Oral Mercantil 1 Acdo. Núm. Exp. 688/2022.

Heredia Rivas Yolanda Victoria vs. Banco Azteca Sa Institución de Banca Múltiple. Oral Mercantil Desecha. 1 Acdo. Núm. Exp. 766/2024.

Martínez Cerón Javier vs. Montiel Flores Clara Angélica y Martínez Montiel Javier Yair y Martínez Montiel Isamara Nizaguie. Oral Civil 1 Acdo. Núm. Exp. 802/2022.

Nr Finance México S.A. de C.V. vs. Antonio Morales Jazmín. Ejecutivo Mercantil Desecha. 1 Acdo. Núm. Exp. 780/2024.

Nr Finance México S.A. de C.V. vs. Flores Flores Felipe. Ejecutivo Mercantil Autorización. 1 Acdo. Núm. Exp. 696/2024.

Rodríguez López Luz María vs. Jens Erler Paul Artur. Oral Civil Agregar Cedula. 1 Acdo. Núm. Exp. 608/2023.

Salinas Mata Jorge vs. Avanti Ppa S.A. de C.V. Sofom Enr. Providencias Precautorias Mercantil Comparecencia Recibe Billete de Depósito. 1 Acdo. Núm. Exp. 522/2023.

Sánchez Téllez Miguel vs. Tecnología Ambiental y Planeación Ecológica S.A. de C.V. y Garduño Landazuri Luis Enrique. Oral Civil Agregar Oficio. 1 Acdo. Núm. Exp. 312/2024.

Sánchez Vázquez Marín Ricardo vs. Aire Intuitivo S.A. de C.V. y Fernández Fernández Julián. Oral Mercantil Dada Cuenta. 1 Acdo. Núm. Exp. 300/2024.

Secreto. Ejecutivo Mercantil Prevención. 1 Acdo. Núm. Exp. 830/2024.

Secreto. Ejecutivo Mercantil Oral Mercantil Prevención (Demanda Virtual). 1 Acdo. Núm. Exp. 832/2024.

Secreto. Ejecutivo Mercantil Oral Mercantil Prevención (Demanda Virtual). 1 Acdo. Núm. Exp. 834/2024.

Silva Sedano Ana Érika vs. Tarjetas Banamex S.A. de C.V. Sofom Er Integrante de Grupo Financiero Banamex y Banco Nacional de México Sa Integrante del Grupo Financiero Banamex. Oral Mercantil 1 Acdo. Núm. Exp. 108/2023.

Sk Original S.A. de C.V. vs. General de Seguros S.A. Oral Mercantil Desahoga Vista Perito Tercero. 1 Acdo. Núm. Exp. 214/2024.

Sofimex Institución de Garantías, S.A. vs. Arquitectos y Construcciones Gafher, S.A. de C.V. y Ziga López Flora. Oral Mercantil Agregar Oficio. 2 Acdos. Núm. Exp. 606/2021.

Van Nuland S.A. de C.V. vs. Banco Nacional de México Sa Integrante del Grupo Financiero Banamex. Oral Mercantil Debera Estarse. 1 Acdo. Núm. Exp. 324/2024.

SOLO CONSULTA
SOLO CONSULTA
SOLO CONSULTA

Zarp Telecomunicaciones S.A. de C.V. vs. Cobalt Broadband Services, S.A. de C.V. (Actualmente Denominada Gignet, S.A. de C.V.) y Sanalto Redes Peninsular Sapi de C.V. Oral Mercantil Acuerdo. 1 Acdo. en Incidente. Núm. Exp. 702/2023 Inc. de Nul. de Emplaz. 22/Oct/24.

Zarp Telecomunicaciones S.A. de C.V. vs. Cobalt Broadband Services, S.A. de C.V. (Actualmente Denominada Gignet, S.A. de C.V.) y Sanalto Redes Peninsular Sapi de C.V. Oral Mercantil 1 Acdo. Núm. Exp. 702/2023 Tomo II.

AUDIENCIAS

Cimbra Mex S.A. de C.V. vs. Grupo Constructor Urbano e Infraestructura S.A. de C.V. y Pérez Barroso Christian. Acta Minima Ejecutivo Mercantil Oral Mercantil. 1 Audiencia. Núm. Exp. 428/2024.

Van Nuland S.A. de C.V. vs. Banco Nacional de México Sa Integrante del Grupo Financiero Banamex. Fecha Prelim. Oral Mercantil. 1 Audiencia. Núm. Exp. 324/2024.

LA SECRETARIA DE ACUERDOS
LIC. LETICIA ARIADNA ROMERO DÁVILA

SECRETARÍA "C"
SIN PUBLICACIÓN

TRIGÉSIMO SEXTO DE LO CIVIL DE PROCESO ORAL

SECRETARÍA "A"
ACUERDOS DEL 4 DE NOVIEMBRE DEL 2024

Agfa de México, S.A. de C.V. vs. Grafiper Esa. de C.V. y Pérez López José Luis. Ejecutivo Mercantil Oral Mercantil 1 Acdo. Núm. Exp. 141/2020.

Aguilar Salazar César vs. Hernández Sosa Edgar Omar. Ejecutivo Mercantil 1 Acdo. en Exhorto. Núm. Exp. 827/2024.

Altaltium Real Estate Solutions S.A. de C.V. y Hernández Ramírez Sonia vs. Merchand Cravioto Eduardo y Arellano Cortés Mauricio Isidro. Juris. Voluntaria Civil 3 Acdos. Núm. Exp. 571/2024.

Álvarez Machado Virginia vs. Metlife México S.A. Oral Mercantil Vista Con Excepciones. 1 Acdo. Núm. Exp. 713/2024.

Arrendadora y Factor Banorte Sa vs. Crédito Inmobiliario S.A. de C.V. Sofom Enr Grupo Caja Mediterráneo. Oral Mercantil Acuse Siara. 1 Acdo. Núm. Exp. 889/2021.

Banco Santander México Sa Institución de Banca Múltiple Grupo Financiero Santander México vs. Ortega Vara Luis Manuel. Ejecutivo Mercantil 2 Acdos. Núm. Exp. 785/2024.

BBVA México, Sociedad Anónima, Institución de Banca Múltiple, Grupo Financiero BBVA México vs. Ortiz Pavón Juan Bautista y Dardanela Campos Mariana. Providencias Precautorias Mercantil 4 Acdos. Núm. Exp. 355/2024.

Cerezo Flores Arturo vs. Ordóñez Rizo Mauro. Medios Preparatorios Oral Mercantil 1 Acdo. Núm. Exp. 499/2024.

Cruz Sánchez María del Socorro vs. Dollar World One Centro Cambiario S.A. de C.V. y Guerrero Cruz María del Carmen y Espinosa Hernández Miguel Ángel. Medios Preparatorios Mercantil 1 Acdo. Núm. Exp. 345/2024.

Essential Nutrition Eng S.A. de C.V. vs. Farmacia París S.A. de C.V. y Merino Lanzilotti Ignacio Cristóbal. Oral Mercantil 1 Acdo. Núm. Exp. 75/2022.

Fideicomiso Denominado Fondo para el Desarrollo Social de la Ciudad de México y Nacional Financiera Sociedad Nacional de Crédito Institución de Banca de Desarrollo como Fiduciaria del Fideicomiso Denominado Fondo para el Desarrollo Social de la Ciudad de México vs. Escamilla García Sixta María Elena y Cruz Caloca Alfonso. Oral Mercantil Disposición Oficios C. 1 Acdo. Núm. Exp. 311/2024.

Fideicomiso Denominado Fondo para el Desarrollo Social de la Ciudad de México y Nacional Financiera Sociedad Nacional de Crédito Institución de Banca de Desarrollo como Fiduciaria del Fideicomiso Denominado Fondo para el Desarrollo Social de la Ciudad de México vs. Nápoles Aranda Vicente y González Vértiz María de la Paz. Oral Mercantil 1 Acdo. Núm. Exp. 605/2024.

Flores Negrete César vs. De la Rosa Domínguez Martha y Rubalcava de la Rosa Clara Ema y Rubalcava de la Rosa José de Jesús y Rubalcava de la Rosa José Arnoldo y Rubalcava de la Rosa Martha Lidia y Rubalcava de la Rosa Javier Arturo y Rubalcava de la Rosa Raúl Alberto. Oral Civil Minuta. 1 Acdo. Núm. Exp. 153/2024.

Flores Zárate David vs. Stare Costruzione Sapi de C.V. Oral Mercantil Vista Con Excepciones. 1 Acdo. Núm. Exp. 733/2024.

Grupo Alfil Construcciones S.A. de C.V. vs. Servicios Wml del Norte S.A. de C.V. Medios Preparatorios Oral Mercantil 2 Acdos. Núm. Exp. 793/2024.

Instituto del Fondo Nacional para el Consumo de Los Trabajadores vs. Chávez Durán Iván. Oral Mercantil Disposición Exh. C. 1 Acdo. Núm. Exp. 391/2023.

Instituto del Fondo Nacional para el Consumo de Los Trabajadores vs. Herrera Aguilar Ángel Jesús. Oral Mercantil 1 Acdo. Núm. Exp. 639/2024.

Instituto del Fondo Nacional para el Consumo de Los Trabajadores vs. López González Javier Antonio. Oral Mercantil 1 Acdo. Núm. Exp. 781/2024.

Instituto del Fondo Nacional para el Consumo de Los Trabajadores vs. Monzalvo Castillo Lázaro Alberto. Oral Mercantil 3 Acdos. Núm. Exp. 377/2023.

Instituto del Fondo Nacional para el Consumo de Los Trabajadores vs. Moreno Uribe Gustavo. Oral Mercantil 1 Acdo. Núm. Exp. 551/2023.

Instituto del Fondo Nacional para el Consumo de Los Trabajadores vs. Vázquez María Eugenia. Otros Oralidad Mercantil 1 Acdo. Núm. Exp. 401/2024.

Joyner González Jaime Michele vs. General de Seguros Sab. Oral Mercantil Amparo Directo. 1 Acdo. 1 Acdo. en Cuaderno_ Amparo_Dem. Núm. Exp. 267/2024.

Kubo Financiero S.A. de C.V. Sfp vs. De la Cruz Gutiérrez Nidia Magaly. Oral Mercantil Prevención. 1 Acdo. Núm. Exp. 843/2024.

Medina Morales Daniel vs. Paredes Barrera Ely Karina. Oral Civil 1 Acdo. Núm. Exp. 755/2024.

Núñez González Ada Luz vs. Núñez Pérez Pedro. Oral Civil Disposición Exh. C. 1 Acdo. Núm. Exp. 761/2024.

Ortiz Martínez Horacio vs. Grupo Nacional Provincial Sab. Oral Mercantil Se Hace Efectivo Citatorio. 1 Acdo. en Amparo. Núm. Exp. 325/2024 Amparo Directo Promov. por Grupo Nacional Provincial, S.A. B. (Gnp).

Pch Servicios Financieros, Sapi de Cv, Sofom, Enr vs. Vial Assist, S.A. de C.V. y Moreno Garrido Mauricio Alfonso. Oral Mercantil 1 Acdo. Núm. Exp. 397/2022.

Pinsa Congelados S.A. de C.V. vs. Dos Mares Unidos en Sus Productos Al Natural S.A. de C.V. Ejecutivo Mercantil Oral Mercantil 1 Acdo. Núm. Exp. 133/2024.

Rojas García Lorena Ibet vs. Prestemos Sapi de C.V. Otros Oralidad Mercantil Recepción de Oficios. 1 Acdo. Núm. Exp. 459/2024.

Sánchez Cruz José Juan vs. Domínguez Flores José. Ejecutivo Mercantil 1 Acdo. en Exhorto. Núm. Exp. 643/2024.

Secreto. Ejecutivo Mercantil Oral Mercantil 1 Acdo. Núm. Exp. 339/2024.

Secreto. Providencias Precautorias Mercantil 1 Acdo. Núm. Exp. 355/2024.

Secreto. Ejecutivo Mercantil 1 Acdo. Núm. Exp. 437/2024.

Secreto. Ejecutivo Mercantil 1 Acdo. en Incidente. Núm. Exp. 469/2024.

Secreto. Ejecutivo Mercantil 1 Acdo. en Incidente. Núm. Exp. 531/2024 Providencias Precautorias.

Secreto. Ejecutivo Mercantil 1 Acdo. en Incidente. Núm. Exp. 579/2024 Providencias Precautorias.

Secreto. Providencias Precautorias Oral Mercantil 2 Acdos. Núm. Exp. 603/2024.

Secreto. Providencias Precautorias Oral Mercantil 1 Acdo. Núm. Exp. 715/2024.

Secreto. Ejecutivo Mercantil Oral Mercantil 1 Acdo. Núm. Exp. 767/2024.

Secreto. Providencias Precautorias Mercantil 1 Acdo. en Incidente. Núm. Exp. 785/2024.

Secreto. Ejecutivo Mercantil Prevención. 1 Acdo. Núm. Exp. 839/2024.

Toyota Financial Services México S.A. de C.V. vs. Romero Paredes Martina. Ejecutivo Mercantil Disposición Exh. C. 1 Acdo. Núm. Exp. 811/2024.

SOLO CONSULTA
SOLO CONSULTA
SOLO CONSULTA

Traslados Adassa Sociedad Anónima de Capital Variable vs. Ll Mex, Sociedad Anónima de Capiral Variable. Oral Mercantil 1 Acdo. Núm. Exp. 233/2024.
Vieyra Esquivel Ana Margarita vs. Tecnológico del Bajío de Aguascalientes Sc. Oral Mercantil Cómputo Emplazamiento. 2 Acdos. Núm. Exp. 309/2024.
NO PUBLICADOS
Aras Investment Business Group Sapi de C.V. vs. Desarrolladora Punta Pedregal S.A. de C.V. Oral Mercantil no Publ. del 31 de Octubre del 2024. 1 Acdo. Núm. Exp. 571/2022.
Danny Wimmer Presents Llc vs. Scotiabank Inverlat Sa Institución de Banca Múltiple Grupo Financiero Scotiabank Inverlat. Oral Mercantil Desechamiento. 1 Acdo. Núm. Exp. 823/2024.
AUDIENCIA
Vieyra Esquivel Ana Margarita vs. Tecnológico del Bajío de Aguascalientes Sc. Se Señala Fecha de Aud. Prelim. Oral Mercantil. 1 Audiencia. Núm. Exp. 309/2024.

LA SECRETARIA DE ACUERDOS
LIC. GABRIELA PADILLA RAMÍREZ

SECRETARÍA "B"
ACUERDOS DEL 4 DE NOVIEMBRE DEL 2024

Alcantar Arcos María del Carmen vs. Grupo Financiero Banamex y/o Banco Nacional de México S.A. Banamex y/o Seguros Citibanamex. Oral Mercantil No Se Admite a Tramite Exhorto. 1 Acdo. en Exhorto. Núm. Exp. 840/2024.
Alphacredit vs. Carreón Hinojosa Yamili. Providencias Precautorias Oral Mercantil Destruc. 1 Acdo. Núm. Exp. 792/2024.
Banca Afirme Sa Institución de Banca Múltiple Afirme Grupo Financiero vs. Aquino Xahuantitla Carlos Daniel. Ejecutivo Mercantil Señala Fecha Aud. 1 Acdo. Núm. Exp. 484/2024.
Banco Mercantil del Norte Sa Institución de Banca Múltiple Grupo Financiero Banorte vs. Consultoría Lusof S.A. de C.V. y González Piña Yolanda Angélica. Providencias Precautorias Mercantil Turno. 1 Acdo. en Incidente. Núm. Exp. 694/2024.
Banco Santander México Sa Institución de Banca Múltiple Grupo Financiero Santander México vs. Btc Bio Therapeutic Center S.A. de C.V. y Rodríguez Medrano Rubén. Ejecutivo Mercantil Disposición Exh. C. 1 Acdo. en Incidente. Núm. Exp. 550/2024.
Banco Santander México, Sociedad Anónima, Institución de Banca Múltiple, Grupo Financiero Santander México vs. Santiago Flores José Luis. Ejecutivo Mercantil 1 Acdo. en Incidente. Núm. Exp. 504/2024 Inc. Providencia Precautoria.
BBVA México Sa Institución de Banca Múltiple Grupo Financiero BBVA México vs. Cuéllar Aguilar José Luis. Oral Mercantil Vista. 1 Acdo. en Incidente. Núm. Exp. 526/2024.
BBVA México, S.A., Institución de Banca Múltiple, Grupo Financiero BBVA México vs. Canales Vega Gerardo. Oral Mercantil Acuse Siara. 1 Acdo. Núm. Exp. 736/2023.
BBVA México, S.A., Institución de Banca Múltiple, Grupo Financiero BBVA México vs. Cedeño Méndez Adán. Oral Mercantil Vista. 1 Acdo. en Incidente. Núm. Exp. 464/2024.
BBVA México, S.A., Institución de Banca Múltiple, Grupo Financiero BBVA México vs. Hernández Flores Francisco. Oral Mercantil Exh. Minuta. 1 Acdo. en Incidente. Núm. Exp. 148/2024.
Bmw Financial Services de México S.A. de C.V. Sofom Enr vs. Pozo Molina Iris Deyfilia. Ejecutivo Mercantil Disposición Exh. C. 1 Acdo. Núm. Exp. 824/2024.
Cervezas Cuauhtémoc Moctezuma S.A. de C.V. vs. Terrazas Pasfer S.A. de C.V. y Fernández Gutiérrez Javier Alberto. Ejecutivo Mercantil Oral Mercantil Disposición Exh. C. 1 Acdo. Núm. Exp. 814/2024.
Cetelem S.A. de C.V. Sociedad Financiera de Objeto Múltiple Entidad Regulada vs. Becerril Álvarez Ivonne. Ejecutivo Mercantil Destruc. 1 Acdo. Núm. Exp. 662/2024.
Cetelem S.A. de C.V. Sociedad Financiera de Objeto Múltiple Entidad Regulada vs. Fierro Galaviz Guadalupe. Ejecutivo Mercantil Recepción de Exhorto. 1 Acdo. Núm. Exp. 784/2024.
Comercializadora Industrial en Sistemas de Automatización S.A. de C.V. vs. Acubbo Sociedad Anónima de Capital Variable. Oral Mercantil Prevención. 1 Acdo. Núm. Exp. 842/2024.
Compañía de Teléfonos y Bienes Raíces S.A. de C.V. vs. Velasco Villegas Feliciano. Oral Civil Exped. Copias. 1 Acdo. Núm. Exp. 326/2023.
Díaz Gómez Isabel vs. Figueroa Gutiérrez Rosalía y Rodríguez Ibarra Marcos. Oral Civil No Se Tiene por Desahogada Prevención. 1 Acdo. Núm. Exp. 806/2024.
Ekscelenko Sapi de C.V. Sofom Enr vs. G G Aguacates S.A. de C.V. y Empacadora Paraíso Hass S.A. de C.V. y Gv Transportes Zamora S.A. de C.V. y Victoria Padilla Gerardo Francisco. Providencias Precautorias Oral Mercantil Autoriz. 1 Acdo. Núm. Exp. 392/2024.
El Colegio Britanico (The Edron Academy), A.C. vs. Estrada Perales Luz María. Oral Civil Destruc. 1 Acdo. Núm. Exp. 798/2024.
El Colegio Britanico (The Edron Academy), A.C. vs. Latapi Escalante María Victoria. Oral Civil Destruc. 1 Acdo. Núm. Exp. 800/2024.
Factoring Corporativo S.A. de C.V. Sfom E. R. Ejecutivo Mercantil Oral Mercantil Acuse Siara. 1 Acdo. Núm. Exp. 264/2024.
Ford Credit de México S.A. de C.V. Sociedad Financiera de Objeto Múltiple Entidad Regulada vs. Saldaña Purata Christian Edmundo. Ejecutivo Mercantil Autoriz. 1 Acdo. Núm. Exp. 668/2024.
Garnica Villanueva Gerardo Jesús su Sucesión vs. Seguros Banorte S.A. de C.V. Grupo Financiero Banorte y Banco Mercantil del Norte Sa Institución de Banca Múltiple Grupo Financiero Banorte. Oral Mercantil Admisorio. 1 Acdo. Núm. Exp. 838/2024.
HSBC México Sociedad Anónima Institución de Banca Múltiple Grupo Financiero HSBC vs. Soluciones Ecológicas Electrónicas S de R.L. de Cvjavier Samperio Gutiérrezoscar Alberto Vázquez Figueroa. Oral Mercantil por Practicada. 1 Acdo. Núm. Exp. 386/2020.
Lemon Basil Sociedad Anónima de Capital Variable vs. Ibushak Sociedad Anónima de Capital Variable y Bouzali Dayan David Salomón y Bouzali Dayan Elías Mauricio. Otros Oralidad Mercantil Estése. 1 Acdo. Núm. Exp. 366/2024.
López Martínez Rebeca vs. Cadena Rivera Roberto David. Ejecutivo Mercantil Turno. 1 Acdo. Núm. Exp. 654/2024.
Margarita Cardona y Sucesión de Arturo Suárez González vs. Chubb Seguros México S.A. Oral Mercantil Dem. Recibe Cheques. 1 Acdo. Núm. Exp. 478/2021.
Mexarrend, S.A. P. I. de C.V. vs. Atlantic Salmon, S. de R. L. de C.V. y González Cabrera Moisés. Ejecutivo Mercantil Oral Mercantil Turno. 1 Acdo. Núm. Exp. 68/2022.
Muñiz Patiño René Tonatiuh vs. Inmobiliara Emerson Masarik S de R.L. de C.V. Oral Civil 1 Acdo. Núm. Exp. 654/2023.
Operadora de Arrendamiento Puro, S.A. P. I. de C.V. vs. Sfij Industrial, S.A. de C.V. y Martínez Siles Fernando Jesús. Ejecutivo Mercantil Oral Mercantil Exh. Minuta. 1 Acdo. Núm. Exp. 364/2022.
Producciones Azteca Digital S.A. de C.V. vs. Break The Formar Llc. Oral Mercantil por Practicada. 1 Acdo. Núm. Exp. 558/2024.
Reyes Meléndez Esther vs. Álvarez Sánchez Armando. Oral Civil No Se Tiene por Desahogada Prevención. 1 Acdo. Núm. Exp. 778/2024.
Secreto. Ejecutivo Mercantil Admisorio. 1 Acdo. Núm. Exp. 844/2024.
Secreto. Ejecutivo Mercantil Admisorio. 1 Acdo. Núm. Exp. 846/2024.
Secreto. Ejecutivo Mercantil Re. 1 Acdo. Núm. Exp. 850/2024.
Secreto. Ejecutivo Mercantil Requerimiento para que Exhiba Documentos. 1 Acdo. Núm. Exp. 856/2024.
Sevilla Verdin María del Socorro vs. Nez Manzano Juan Diego. Oral Civil Prevención. 1 Acdo. Núm. Exp. 854/2024.
Toyota Financial Services México S.A. de C.V. vs. Ortega Martínez Salvador. Ejecutivo Mercantil Disposición Exh. C. 1 Acdo. Núm. Exp. 810/2024.
Unifin Credit, S.A. de C.V., Sofom. E. N. R vs. Larod, Sociedad Anónima de Capital Variablepaola Lacorte Rodríguezernesto Julio Lacorte Garcíarosa Elena Rodríguez Silva. Ejecutivo Mercantil Oral Mercantil Cuad. de Tencería. 1 Acdo. en Tercería. Núm. Exp. 478/2020.

LA SECRETARIA DE ACUERDOS
LIC. GABRIELA PADILLA RAMÍREZ

SECRETARÍA "C"
SIN PUBLICACIÓN

TRIGÉSIMO SÉPTIMO DE LO CIVIL DE PROCESO ORAL

SECRETARÍA "A"
ACUERDOS DEL 4 DE NOVIEMBRE DEL 2024

Banco Mercantil del Norte Sa Ibm Gfb vs. Génesis On Line Corporativo S.A. de C.V. y García Bañales Francisco. Ejecutivo Mercantil Autorización. 1 Acdo. Núm. Exp. 701/2024.

SOLO CONSULTA
SOLO CONSULTA
SOLO CONSULTA

Banco Mercantil del Norte Sa Institución de Banca Múltiple Grupo Financiero Banorte vs. González Álvarez Romeo. Ejecutivo Mercantil Imposibilidad. 1 Acdo. Núm. Exp. 401/2024.
Comercialización, Mantenimiento y Servicios Brogui, S.A. de C.V. vs. Residencial Punto Reforma 2742 A.C. Oral Mercantil Acta Minima. 1 Acdo. Núm. Exp. 519/2020.
Corporativo Laudex Sapi de C.V. Sofom Enr vs. Tableros Rico Guillermo Gabriel y Tableros Rico Guillermina Julia. Oral Mercantil Prevención. 1 Acdo. Núm. Exp. 824/2024.
Grupo Aduanero Vgm S.C. vs. Banco Nacional de México Sa Integrante del Grupo Financiero Banamex. Oral Mercantil Admisorio. 1 Acdo. Núm. Exp. 774/2024.
Isidro Ramírez Valentina Hermelinda vs. Pineda Sánchez Yesenia y H Ayuntamiento de Los Reyes la Paz Estado de México. Otros Oralidad Mercantil Imposibilidad. 1 Acdo. Núm. Exp. 370/2023.
León Torres Lizbeth Araceli. Juris. Voluntaria Civil Computo. 1 Acdo. Núm. Exp. 817/2024.
Sánchez Martínez Mario Alberto vs. Rodríguez Martínez Alina. Oral Civil un Acuerdo. 1 Acdo. Núm. Exp. 711/2023.
Secreto. Providencias Precautorias Mercantil Cedula, Turno. 1 Acdo. Núm. Exp. 364/2024.
Secreto. Ejecutivo Mercantil un Acuerdo. 1 Acdo. Núm. Exp. 367/2024.
Secreto. Providencias Precautorias Mercantil un Acuerdo. 1 Acdo. Núm. Exp. 397/2024.
Secreto. Oral Mercantil Vista. 2 Acdos. en Incidente. Núm. Exp. 427/2024 Inc. de Providencias Precautorias.
Secreto. Ejecutivo Mercantil un Acuerdo. 1 Acdo. Núm. Exp. 451/2024.
Secreto. Providencias Precautorias Mercantil Computo. 3 Acdos. Núm. Exp. 477/2024.
Secreto. Ejecutivo Mercantil Autorización. 1 Acdo. Núm. Exp. 551/2024.
Secreto. Ejecutivo Mercantil un Auto. 1 Acdo. Núm. Exp. 607/2024.
Secreto. Ejecutivo Mercantil Deberá. 2 Acdos. Núm. Exp. 784/2024.
Secreto. Providencias Precautorias Mercantil Prevención. 1 Acdo. Núm. Exp. 834/2024.
Serrano Guadarrama Fernando Daniel vs. Diseño Ingeniería Construcción y Supervisión Rva Sociedad por Acciones Simplificadas y Guzmán Tovar Ignacio. Ejecutivo Mercantil Oral Mercantil Desechamiento. 1 Acdo. Núm. Exp. 827/2024.
Unifin Financiera, S.A. B. de C.V. antes Unifin Financiera Sociedad Anónima Bursatil de Capital Variable, Sociedad Financiera de Objeto Múltiple, Entidad No Regulada vs. González García Edgar Roberto y González García Jorge Senen. Providencias Precautorias Mercantil un Auto. 1 Acdo. Núm. Exp. 424/2021 Tomo II.
Unifin Financiera, Sociedad Anónima Bursatil de Capital Variable vs. Bravo González José Luis y Bravo Esteva Pablo y Paqueteria, S.A. de C.V. Otros Oralidad Mercantil un Auto. 1 Acdo. Núm. Exp. 611/2023 Tomo II.
Volkswagen Leasing S.A. de C.V. vs. Alamilla Pérez Jesús Ramón. Resc. de Contrato Oralidad Mercantil un Auto. 1 Acdo. Núm. Exp. 210/2024.

NO PUBLICADO

Hermenegildo Nava Víctor Manuel vs. Herrera Gutiérrez Blanca. Ejecutivo Mercantil un Auto. 1 Acdo. Núm. Exp. 404/2024.

LA SECRETARIA DE ACUERDOS
LIC. ARELI AVILÉS CORNEJO

SECRETARÍA "B"
ACUERDOS DEL 4 DE NOVIEMBRE DEL 2024

Alimentos Coban S.A. de C.V. vs. Abarrotes Sam S.A. de C.V. y Rivera Ávila Samuel y González Gutiérrez Joseline Esther. Oral Mercantil Baja Documental. 1 Acdo. Núm. Exp. 715/2024.
BBVA México, S.A., Institución de Banca Múltiple, Grupo Financiero BBVA México vs. Montes Estrada Olga Lidia. Otros Oralidad Mercantil Baja Documental. 1 Acdo. Núm. Exp. 638/2023.
Cuevas Torres Raúl vs. Grupo Tradeco S.A. de C.V. Oral Mercantil Ratifique. 1 Acdo. Núm. Exp. 768/2024.
Dc Capital Advisor Sapi de C.V. vs. Textiles Margo Sociedad Anónima de Capital Variable y Pascual Olvera Rogelio Iván. Oral Mercantil 1 Acdo. Núm. Exp. 625/2024.
Gómez Cisneros Aurelio vs. Ramírez Márquez Alfredo. Oral Civil 1 Acdo. en Expedientillo. Núm. Exp. 422/2021 Bis 2.
Instituto del Fondo Nacional para el Consumo de Los Trabajadores vs. Ramírez González Raúl. Otros Oralidad Mercantil 1 Acdo. Núm. Exp. 8/2024.
Laminadora Mexicana de Metales S.A. de C.V. vs. Reyca Industrial S.A. de C.V. Oral Mercantil 1 Acdo. Núm. Exp. 242/2020.
Reconocimiento Máximo S.A. de C.V. vs. Elizalde Gastélum Victoria Gudalupe y Castillo Elizalde Ronaldo. Ejecutivo Mercantil Oral Oralidad Mercantil Acuerdo. 1 Acdo. Núm. Exp. 542/2023.
Secreto. Ejecutivo Mercantil 1 Acdo. en Exhorto. Núm. Exp. 472/2024.
Secreto. Ejecutivo Mercantil Desechamiento. 1 Acdo. Núm. Exp. 702/2024.
Secreto. Ejecutivo Mercantil 1 Acdo. Núm. Exp. 725/2024.
Secreto. Ejecutivo Mercantil Admisorio. 1 Acdo. Núm. Exp. 750/2024.
Secreto. Ejecutivo Mercantil Admisorio. 1 Acdo. Núm. Exp. 778/2024.
Secreto. Ejecutivo Mercantil Computo. 2 Acdos. Núm. Exp. 832/2024.
Secreto. Providencias Precautorias Mercantil 1 Acdo. Núm. Exp. 980/2021 Segundo Tomo.

SENTENCIA INTERLOCUTORIA NO PUBLICADA

Rico García Julián Daniel vs. Axa Seguros S.A. de C.V. Oral Mercantil Sent. Interlocutoria. 1 Núm. Exp. 322/2022

LA SECRETARIA DE ACUERDOS
LIC. CYNTHIA JACQUELINE VALDEZ SANTOS

SECRETARÍA "C"
ACUERDOS DEL 4 DE NOVIEMBRE DEL 2024

Aguirre Aguirre Rogelio y Aguirre Aguirre Ana Beatriz y Aguirre Aguirre Rubén y Aguirre Aguirre María Guadalupe vs. Tepalcapa Núñez Alejandro. Resc. de Contrato Oralidad Civil un Auto. 1 Acdo. Núm. Exp. 193/2024.
Cardoso Hernández Itzel vs. BBVA México Sa Institución de Banca Múltiple Grupo Financiero BBVA México. Oral Mercantil un Auto. 1 Acdo. Núm. Exp. 686/2023.
Desarrollo Salvador S.A. de C.V. vs. Master Clean Industrial S.A. de C.V. Oral Mercantil un Auto. 1 Acdo. Núm. Exp. 1069/2021.
Endoscopia Medical Services S.A. de C.V. vs. Fucam A.C. Oral Mercantil un Auto. 1 Acdo. en Cuaderno_Amparo_Act. Núm. Exp. 73/2024.
Kubo Financiero S.A. de C.V. Sfp vs. Alcaraz Covarrubias Héctor Gerardo. Oral Mercantil Prevención. 1 Acdo. Núm. Exp. 830/2024.
Neo Aluminio S.A. de C.V. vs. Metrologia Integral y Diagnósticos Eléctricos. Resc. de Contrato Oralidad Mercantil un Auto. 1 Acdo. Núm. Exp. 733/2024.
Núñez Acosta Juan Carlos vs. García Zapata Miguel Ángel y Paz Vázquez Juan Alberto y Ávalos Salazar Araceli y Hernández Camacho Alejandro. Oral Civil Desecha Exhorto. 1 Acdo. en Exhorto. Núm. Exp. 853/2024.
Operadora Hmg, S.A. de C.V. vs. Hernández Jiménez Araceli. Oral Mercantil no Publ. de su Fecha. 1 Acdo. Núm. Exp. 823/2024.
Ramírez Valencia Óscar Adolfo vs. Marbra Churubusco S.A. de C.V. Oral Civil Prevención. 1 Acdo. Núm. Exp. 829/2024.
Secreto. Oral Mercantil un Auto. 2 Acdos. Núm. Exp. 290/2024.
Secreto. Ejecutivo Mercantil un Auto. 1 Acdo. Núm. Exp. 579/2024.
Secreto. Ejecutivo Mercantil no Publ. de su Fecha. 1 Acdo. Núm. Exp. 756/2024.
Secreto. Ejecutivo Mercantil no Publ. de su Fecha. 1 Acdo. Núm. Exp. 759/2024.
Secreto. Ejecutivo Mercantil Admite. 1 Acdo. Núm. Exp. 776/2024.
Secreto. Ejecutivo Mercantil Oral Mercantil un Auto. 1 Acdo. Núm. Exp. 806/2022.
Secreto. Providencias Precautorias Mercantil Aclaración. 3 Acdos. Núm. Exp. 833/2024.
Unifin Financiera Sociedad Anónima Bursatil de Capital Variable vs. Matalwork & Stamping S.A. de C.V. y Sánchez Gutiérrez María Eugenia. Oral Mercantil un Auto. 2 Acdos. Núm. Exp. 889/2021 Tomo II.

SOLO CONSULTA
SOLO CONSULTA
SOLO CONSULTA

Unifin Financiera, S.A. B. de C.V. vs. Express O. Matic, S.A. de C.V. Justo Javier Torres Martos. Oral Mercantil un Auto. 1 Acdo. Núm. Exp. 543/2020 Tomo II.

Zepeda Morales Ana Claudia vs. Morales López Rosario. Cump. de Contrato Oralidad Civil un Auto. 1 Acdo. Núm. Exp. 746/2024.

SENTENCIA INTERLOCUTORIA

Auto Amecah S.A. de C.V. vs. Castro Flores Isvett y Calderón Mendoza Martha Grisel y Espinoza Calderón Ricardo. Oral Mercantil Sent. Interl. 1 Núm. Exp. 600/2021

LA SECRETARIA DE ACUERDOS
LIC. ADRIANA GARCÍA CERRILLO

TRIGÉSIMO OCTAVO DE LO CIVIL DE PROCESO ORAL Y DE TUTELA DE DERECHOS HUMANOS DE LA CDMX

SECRETARÍA "A"
ACUERDOS DEL 4 DE NOVIEMBRE DEL 2024

Aquino Vázquez Josefina vs. Franco Gutiérrez José Luis y Inmobiliaria Ayya el Recreo S.A. de C.V. Oral Civil Agregar Razon. 1 Acdo. Núm. Exp. 461/2024.

Banco Mercantil del Norte, Sociedad Anónima, Institución de Banca Múltiple, Grupo Financiero Banorte, en su Carácter de Fiduciaria en el Fideicomiso 182 vs. Barajas Capistrán Alma Rosa y Jiménez Castellón Venancio. Juris. Voluntaria Civil Agregar Oficio. 1 Acdo. Núm. Exp. 261/2024.

Comtec Imports Sociedad Anónima de Capital Variable vs. Jaart Business S.A. de C.V. y Vega Álvarez Jorge Luis y Ramírez Ramírez Alberto. Ejecutivo Mercantil Oral Mercantil Dada Cuenta. 1 Acdo. Núm. Exp. 561/2023.

Corporativo Laudex Sapi de C.V. Sofom Enr vs. Guerrero Ángeles Alexis Hersain. Oral Mercantil Agregar Razón. 1 Acdo. Núm. Exp. 789/2024.

Cortés Vázquez Daniel vs. Valencia Alanís Beatriz. Medios Preparatorios Mercantil Desecha. 1 Acdo. Núm. Exp. 887/2024.

Domínguez Gutiérrez J Jesús vs. Chávez Medrano Ana Hilda. Providencias Precautorias Mercantil Autorizados. 1 Acdo. Núm. Exp. 141/2024.

Ford Credit de México S.A. de C.V. Sociedad Financiera de Objeto Múltiple Entidad Regulada vs. Estrada Aguilar Erick. Ejecutivo Mercantil Oral Mercantil Estese. 1 Acdo. Núm. Exp. 633/2023.

Grupo Rubiano y Trujillo, S. de R. L. de C.V. vs. Import & Export W, S. de R. L. de C.V. Oral Mercantil Contesta Infonavit. 1 Acdo. Núm. Exp. 215/2024.

Nr Finance México S.A. de C.V. vs. Cortés Romero María Emma. Ejecutivo Mercantil Autorización. 1 Acdo. Núm. Exp. 663/2024.

Pavón Álvarez Lizbeth vs. Álvarez Espejel Ana María y Hernández Becerril Bernardo. Oral Civil Contesta Imss. 2 Acdos. Núm. Exp. 317/2023.

Puebla Flores Francisco Javier vs. Cotreisa S.A. de C.V. y Martínez Rivera Edgar. Ejecutivo Mercantil Oral Mercantil Se Autoriza Sicor. 1 Acdo. Núm. Exp. 87/2024.

Rigada Rodríguez Ruth Mayela del Carmen vs. Inmobiliaria Cuadra Vieja S.A. de C.V. y Los Oyameles Kapital Inmobiliario Sapi de C.V. y Díaz Infante Chapa Luis Armando y Arellano Farjeat Carlos Enrique y Guerrero Arellano Daniel. Ejecutivo Mercantil Dada Nueva Cuenta. 1 Acdo. Núm. Exp. 503/2024.

Rodríguez Pacheco Maribel vs. Rodríguez Vera Mario. Ejecutivo Mercantil Se Remite a su Lugar de Origen. 1 Acdo. en Expedientillo. Núm. Exp. 367/2024.

Secreto. Oral Mercantil Señala Dom. Cédula. 1 Acdo. Núm. Exp. 399/2023.

Solís Manrique José Alejandro vs. Palacios Flores Olga Meditación. Ejecutivo Mercantil Oral Mercantil Agregar Razon. 1 Acdo. Núm. Exp. 253/2023.

Tovar Varela Alma Rosa vs. Galzon Rivera Edgar Salvador. Ejecutivo Mercantil Oral Mercantil Agregar Exhorto. 1 Acdo. Núm. Exp. 711/2023.

Transportadora y Distribuidora Isabel Sociedad Anónima de Capital Variable vs. If Vertical 2 Sapi de C.V. Oral Mercantil Girar Exhorto. 1 Acdo. Núm. Exp. 563/2024.

Vázquez Rodríguez Martha Patricia vs. Vázquez Oropeza Roberto su Sucesión. Oral Civil Una Vez que Proporcione Folio Sicor. 1 Acdo. Núm. Exp. 757/2024.

LA SECRETARIA DE ACUERDOS
LIC. FÉLIX HERNÁNDEZ RAMÍREZ

SECRETARÍA "B"
ACUERDOS DEL 4 DE NOVIEMBRE DEL 2024

Acevedo Basurto Jaime Raúl vs. Noriega Ordorica David. Providencias Precautorias Mercantil Autoriza Personas. 1 Acdo. Núm. Exp. 292/2024.

Banco Invex, S.A. Institución de Banca Múltiple, Invex, Grupo Financiero Fiduciario como Fiduciario del Fideicomiso Irrevocable de Admnistración, Fuente de Pago y Garantía Identificado Con el Número 1055 vs. Álvarez Ramírez Christher Israel y Castillo Pacheco Silvia Érika. Oral Civil Admite Exhorto. 1 Acdo. en Exhorto. Núm. Exp. 852/2024.

Finastrategy Mx Sociedad Anónima Promotora de Inversión de Capital Variable vs. Silva Cortés Laura Gabriela. Oral Mercantil Oral Mercantil, Cump. de Contrato. 1 Acdo. Núm. Exp. 788/2024.

Gen Industrial S.A. de C.V. vs. Control Industrial de Desechos S.A. de C.V. Oral Mercantil Exhibe Traslados y Se Ordena Exhorto. 1 Acdo. Núm. Exp. 672/2024.

Instituto del Fondo Nacional para el Consumo de Los Trabajadores vs. Soberanis Sánchez Solon. Oral Mercantil Señala Dom. Cedula. 1 Acdo. Núm. Exp. 512/2023.

Martínez Camacho Gerardo vs. García Saucedo Eduardo. Ejecutivo Mercantil Oral Mercantil Se Reserva Acordar Hasta en Tanto Exhiba la Constancia de Extravió. 1 Acdo. Núm. Exp. 562/2021.

Martínez Soto Delfa vs. Promotora Tarimbaro S.A. de C.V. Oral Mercantil Causa Ejecutoria Sent. Definitiva. 1 Acdo. Núm. Exp. 580/2023.

Mergold Ávila Carlos vs. Magaña Molina Gildardo. Oral Civil Prevención. 1 Acdo. Núm. Exp. 832/2024.

Nr Finance México S.A. de C.V. vs. Moreno Miranda René Estuardo. Ejecutivo Mercantil Autorización. 1 Acdo. Núm. Exp. 696/2024.

Pimentel Olivares María Magdalena vs. Banco Azteca Sa Institución de Banca Múltiple. Oral Mercantil Estese. 2 Acdos. Núm. Exp. 444/2023.

Sancen Morales Armando vs. Granados Alatorre Marisol. Oral Mercantil Una Vez que Proporcione Datos de Identificación Se Proveera como Corresponda. 1 Acdo. Núm. Exp. 686/2023.

Secreto. Ejecutivo Mercantil Estese a Lo Ordenado. 1 Acdo. Núm. Exp. 360/2024.

Secreto. Ejecutivo Mercantil Admite a Trámite. 1 Acdo. Núm. Exp. 830/2024.

Serret González Alonso de Jesús vs. Guerrero Ramírez Iván. Oral Mercantil Razon Sin Diligenciar. 2 Acdos. Núm. Exp. 648/2024.

Servicios Estrella, S.A. de C.V. vs. Grupo Reyram, S.A. de C.V. y Gama Ramírez Román Adrián. Ejecutivo Mercantil Oral Mercantil Contesta Stps. 1 Acdo. Núm. Exp. 478/2024.

Toyota Financial Services México S.A. de C.V. vs. Guevara Escalante José Roberto. Ejecutivo Mercantil Sicor Gratuito, Parte Actora. 1 Acdo. Núm. Exp. 604/2024.

Va Servicios Sapi de C.V. Sofom Enr vs. Camsan S.A. de C.V. y Cruz Monroy Abraham. Oral Mercantil Razon Sin Diligenciar. 1 Acdo. Núm. Exp. 426/2024.

NO PUBLICADOS

Secreto. Providencias Precautorias Mercantil Desecha Providencias. 1 Acdo. Núm. Exp. 828/2024.

Toyota Financial Services México S.A. de C.V. vs. Guevara Escalante José Roberto. Ejecutivo Mercantil Girar Oficio Siara. 1 Acdo. Núm. Exp. 604/2024.

AUDIENCIA

Instituto del Fondo Nacional para el Consumo del Trabajador vs. Andrade Andrade Jesús Antonio. Acta Minima Aud. Prelim. Oral Mercantil. 1 Audiencia. Núm. Exp. 488/2024.

EL SECRETARIO DE ACUERDOS
LIC. JESÚS RAMOS PÉREZ

SECRETARÍA "C"
SIN PUBLICACIÓN

SOLO CONSULTA
SOLO CONSULTA
SOLO CONSULTA

TRIGÉSIMO NOVENO DE LO CIVIL DE PROCESO ORAL

SECRETARÍA "A"
ACUERDOS DEL 4 DE NOVIEMBRE DEL 2024

Aves Libres de Patogenos Especificos, S.A. de C.V. vs. General de Seguros, S.A. B. Oral Mercantil Protesta Cargo Perito Ejecutante. 2 Acdos. Núm. Exp. 747/2021.

Banco Mercantil del Norte, S.A., Institución de Banca Múltiple, Grupo Financiero Banorte vs. Belu Servmx S.A. de C.V., y Mercado Salgado Daniel. Ejecutivo Mercantil Oral Oralidad Mercantil Vista Informe. 1 Acdo. en Incidente. Núm. Exp. 561/2024 Inc. de Providencias Precautorias.

Calcaneo Rocio Guadalupe, en su Carácter de Albacea de Kevin Michael Dennis Y/Y/O. Nmichael Dennis Dewald y/o Kevvin M. Dennis vs. Seguros BBVA Bancomer, S.A. de C.V., Grupo Financiero BBVA Bancomer y BBVA Bancomer, Sociedad Anónima, Institución de Banca Múltiple, Grupo Financiero BBVA Bancomer. Ejecutivo Mercantil Razón del Actuario. 1 Acdo. en Exhorto. Núm. Exp. 804/2024.

Castro Darlas María de Lourdes Guadalupe vs. Occelli González María Cecilia Yolanda. Oral Mercantil Autoriza. 1 Acdo. Núm. Exp. 794/2022.

Ckd Activos 10 Sapi de C.V. vs. Huerta Romero Valeria. Ejecutivo Mercantil Oral Oralidad Mercantil Minuta. 1 Acdo. Núm. Exp. 424/2024.

Escalante Solís Luis Omar vs. Banca Afirme Sa Institución de Banca Múltiple Afirme Grupo Financiero y Dun & Bradstreet Sa Sociedad de Información Crediticia. Oral Mercantil Incompetencia por Cuantía (Oral Mercantil). 1 Acdo. Núm. Exp. 831/2024.

Fideicomiso Denominado Fondo para el Desarrollo Social de la Ciudad de México y Nacional Financiera Sociedad Nacional de Crédito Institución de Banca de Desarrollo como Fiduciaria del Fideicomiso Denominado Fondo para el Desarrollo Social de la Ciudad de México vs. León González Silvia y León González Alfredo. Oral Mercantil Vista Informe. 2 Acdos. Núm. Exp. 311/2024.

Fraanco Esquer Rosalba Franco vs. Suministrador de Sewrvicios Básicos y Cfe Distribución. Nul. de Contrato Oralidad Mercantil Se Admite Exh. Ajustado a Derecho/Ordena Cédula. 1 Acdo. en Exhorto. Núm. Exp. 849/2024.

Ibarra Galindo Martha Patricia vs. Mena Palacios Braulio Francisco. Ejecutivo Mercantil Oral Oralidad Mercantil Girar Oficios de Localización. 1 Acdo. Núm. Exp. 734/2024.

Kt Servicio Anaya S.A. de C.V. vs. Roca Urbanizaciones S.A. de C.V. Oral Mercantil Vista Informe. 1 Acdo. Núm. Exp. 631/2021.

Nájera Yllescas Alex Santino vs. Banco Mercantil del Norte Sa Institución de Banca Múltiple Grupo Financiero Banorte. Oral Mercantil Deberá Estarse. 2 Acdos. Núm. Exp. 771/2022.

Prisco Girón Carolina vs. Molina Martínez Nicolás. Ejecutivo Mercantil Oral Oralidad Mercantil Razón del Actuario. 1 Acdo. Núm. Exp. 414/2024.

Rodríguez Fernández Gabriela vs. Admarketing Boutique S.A. de C.V. y Otros. Ejecutivo Mercantil Oral Mercantil Girar Exhorto. 1 Acdo. Núm. Exp. 210/2020.

Secreto. Ejecutivo Mercantil Prvención Ejecutivo Mercantil Proceso Escrito. 1 Acdo. Núm. Exp. 841/2024.

Unifin Financiera, S.A.B. de C.V. vs. Asesoría, Diseño y Mantenimiento Biomedico Admb, S.A. de C.V. y Aguirre Piruela José Enrique. Oral Mercantil Minuta. 1 Acdo. Núm. Exp. 861/2021.

EL SECRETARIO DE ACUERDOS
LIC. ARTURO VELASCO CANO

SECRETARÍA "B"
ACUERDOS DEL 4 DE NOVIEMBRE DEL 2024

Adland Plastics S.A. de C.V. vs. Plásticos Aredca S de R.L. de C.V. y Vargas García Juan Manel. Ejecutivo Mercantil Exh. Sin Diligenciar. 1 Acdo. Núm. Exp. 545/2024.

Banco Santander México Sa Institución de Banca Múltiple Grupo Financiero Santander México vs. Global Incom S.A. de C.V. y Huerta Luna Sergio Iván. Providencias Precautorias Mercantil Exh. Diligenciado. 1 Acdo. Núm. Exp. 502/2023.

Banco Santander México, S.A., Institución de Banca Múltiple, Grupo Financiero Santander México vs. Anaya Mondragón Lila Victoria. Ejecutivo Mercantil Autorizaciones. 1 Acdo. Núm. Exp. 262/2022.

BBVA México, S.A., Institución de Banca Múltiple, Grupo Financiero BBVA México vs. Argollas Finas Obelix, S.A. Oral Mercantil Manifestaciones Vista. 1 Acdo. Núm. Exp. 200/2022.

Díaz Reyero Fernando vs. Seguros Banorte S.A. de C.V. Grupo Financiero Banorte. Oral Mercantil Ratificado que Sea el Escrito Se Acordará Lo Conducente. 1 Acdo. Núm. Exp. 795/2024.

Fideicomiso para la Reconstrucción Integral de la Ciudad de México Número 7579 2 y Comisión para la Reconstrucción de la Ciudad de México vs. Be Products S de R.L. de C.V. Providencias Precautorias Mercantil Amparo Directo Admite. 1 Acdo. en Amparo. Núm. Exp. 258/2024 Amparo Promov. por Be Productos 31 Octubre-24.

Finastrategy Mx Sociedad Anónima Promotora de Inversión de Capital Variable vs. Lira Bonilla Carmen Graciela. Oral Mercantil Oficios de Localización. 1 Acdo. Núm. Exp. 575/2023.

Flores Calderón María Isabel vs. Allianz México Sa Compañía de Seguros. Oral Mercantil Desahoga Vista / Cita para Sentencia. 1 Acdo. Núm. Exp. 675/2022.

García Lemus Rofolfo vs. Grupo Inmobiliario Familiar Ee S.A. de C.V. y Corona Villanueva Francisco y Mc Consultoría Familiar S.C. y Constructora Madamy S.A. de C.V. Oral Mercantil de Nueva Cuenta Cédulas. 4 Acdos. Núm. Exp. 20/2024.

Instituto del Fondo Nacional para el Consumo de Los Trabajadores vs. Gayon Aguilar Beatriz María. Oral Mercantil Oficios de Localización. 1 Acdo. Núm. Exp. 595/2023.

Miranda González Jaime Héctor vs. Millán Hernández Rosalba. Ejecutivo Mercantil Aud. de Ley. 1 Acdo. Núm. Exp. 532/2024.

Monter Sánchez Claudia Valeria vs. Sánchez y Chávez Teodora Irma y Zárate Bernal Alfredo. Oral Mercantil Se Previene a la Parte Actora. 1 Acdo. Núm. Exp. 852/2024.

Salcedo de la Vega Alma Rosa vs. Banco Mercantil del Norte Sa Institución de Banca Múltiple Grupo Financiero Banorte. Oral Mercantil Amparo. 1 Acdo. en Amparo. Núm. Exp. 178/2024.

Sánchez Villegas Daniela vs. Sosa Pacheco Rafael y García Rentería Sandra Mónica. Oral Mercantil de Nueva Cuenta Cédulas. 1 Acdo. Núm. Exp. 222/2023.

Secreto. Ejecutivo Mercantil Prevención (Ejecutivo Mercantil). 1 Acdo. Núm. Exp. 808/2024.

Secreto. Medios Preparatorios Mercantil Se Desechan Medios Preparatorios a Juic. E. M. O. 1 Acdo. Núm. Exp. 845/2024.

Secreto. Providencias Precautorias Mercantil Admisión de Exhorto. 1 Acdo. en Exhorto. Núm. Exp. 848/2024.

Secreto. Ejecutivo Mercantil Oral Oralidad Mercantil Requerimiento de Documentos (E. M. O.). 1 Acdo. Núm. Exp. 855/2024.

AUDIENCIAS

Posadas Méndez Benjamín vs. Moreno Casas Carlos su Sucesión. Desahoga Vista / Cita para Aud. Prelim. Oral Mercantil. 1 Audiencia. Núm. Exp. 508/2024.

Soriano Escalante Katia Jesmin vs. Ourkisa Sapi de C.V. Acta de Aud. de Juic. Oral Mercantil. 1 Audiencia. Núm. Exp. 492/2024.

SENTENCIA DEFINITIVA DEL 4 DE NOVIEMBRE DEL 2024

Soriano Escalante Katia Jesmin vs. Ourkisa Sapi de C.V. Oral Mercantil Sent. Def. 1 Núm. Exp. 492/2024

EL SECRETARIO DE ACUERDOS
LIC. ÁNGEL ARTURO MONDRAGÓN CORTÉS

SECRETARÍA "C"
ACUERDOS DEL 4 DE NOVIEMBRE DEL 2024

Altaltium Real Estate Solutions Sociedad Anónima de Capital Variable y Calva Bonilla Gilberto vs. Condominio Horizontal Residencial Jardines y Medina Zebadua Laura de Las Mercedes. Juris. Voluntaria Mercantil Autr. de Profesionista/Ordena Cedula y Oficio. 1 Acdo. Núm. Exp. 249/2024.

Banco Nacional de México Sa Integrante del Grupo Financiero Banamex vs. Transportes Rafagas del Golfo S.A. de C.V. y Abella García José y Full Trailer de México S.A. de C.V. y Eggleton Zúñiga Evelyn y Abella Eggleton Grecia. Ejecutivo Mercantil Devuelve Minuta. 1 Acdo. Núm. Exp. 606/2024.

Caja de Previsión de la Policía Preventiva de la Ciudad de México vs. Valverde Solares Luis Fabián. Oral Mercantil Autorizacion/ Ordena Actualizar Oficios. 1 Acdo. Núm. Exp. 479/2023.

SOLO CONSULTA
SOLO CONSULTA
SOLO CONSULTA

Camiones Especiales S.A. de C.V. vs. Green Patcher México S de R.L. de C.V. Oral Mercantil Dem. Desahoga Vista. 1 Acdo. Núm. Exp. 69/2023.

Centro Especializado en Diabetes Obesidad y Prevención de Enfermedades Cardiovasculares S.C. vs. Scotiabank Inverlat Sa Institución de Banca Múltiple Grupo Financiero Scotiabank Inverlat. Oral Mercantil Juic. Concluido/Ordena Devolición de Documentos. 1 Acdo. Núm. Exp. 403/2022.

Cetelem S.A. de C.V. Sociedad Financiera de Objeto Múltiple Entidad Regulada vs. Méndez Méndez María Perla. Ejecutivo Mercantil Comparecencia. Recogen Documentos. 1 Acdo. Núm. Exp. 789/2024.

Costillas Julieta S.A. de C.V. vs. Restaurantes Costera S.A. de C.V. Oral Mercantil Ordena Requerir a la Demandada. 1 Acdo. Núm. Exp. 190/2024.

Creix Sf Sapi de C.V. vs. Carvajal Espinoza Jorge Alejandro. Ejecutivo Mercantil Dada Cuenta/Señala Fecha de Audiencia. 1 Acdo. Núm. Exp. 543/2024.

Espinosa García Carlos Alberto vs. Banco Nacional de México Sa Integrante del Grupo Financiero Banamex. Oral Mercantil Hace Efectivo Apercibimiento/Ordena Nuevo Oficio. 1 Acdo. Núm. Exp. 136/2023.

Estrada Leyva Salvador su Sucesión y También Conocido como Salvador Estrada Leyva Parra vs. Tovar Pérez Andrea. Medios Preparatorios Mercantil Exhibe Pliego. 2 Acdos. Núm. Exp. 623/2024.

Icee de México S.A. de C.V. vs. Operadora de Restaurantes Fly Boys S.A. de C.V. Oral Mercantil Ordena Exhorto. 1 Acdo. Núm. Exp. 613/2021.

Mendoza Macías Atzin vs. Banco Nacional de México Sa Integrante del Grupo Financiero Banamex. Oral Mercantil Desahoga Vista/ Pasa a Sentencia. 1 Acdo. Núm. Exp. 1060/2021.

Msg Minerales Sinteticos Granulados S.A. de C.V. vs. BBVA México Sa Institución Ede Banca Múltiple Grupo Financiero BBVA México. Oral Mercantil Prevención Oral Mercantil. 1 Acdo. Núm. Exp. 833/2024.

Oropeza Ángeles Linda Karen vs. Chávez Quintero Brígida y Chávez Quintero María Piedad y Chávez Quintero María Gloria. Oral Mercantil Aclare su Petición. 1 Acdo. Núm. Exp. 266/2024.

Secreto. Ejecutivo Mercantil Prevención (Ejecutivo Mercantil). 1 Acdo. Núm. Exp. 836/2024.

Secreto. Ejecutivo Mercantil Requerimiento de Documentos (Ejecutivo Mercantil). 1 Acdo. Núm. Exp. 856/2024.

Téllez Maza Miguel Alberto vs. Maya Roa María Margarita y Maya Roa José David. Oral Mercantil Contestación de Demanda. 1 Acdo. Núm. Exp. 690/2024.

Wu Shujie vs. Navarrete Vargas René. Ejecutivo Mercantil Oral Mercantil Ordena Oficio. 1 Acdo. en Expedientillo. Núm. Exp. 206/2021 Expedientillo.

EL SECRETARIO DE ACUERDOS
LIC. HÉCTOR EDUARDO VÉLEZ YÁÑEZ

CUADRAGÉSIMO DE LO CIVIL DE PROCESO ORAL

SECRETARÍA "A"
ACUERDOS DEL 4 DE NOVIEMBRE DEL 2024

Ábrego Pineda Karen Sarai y Cruces Herrera Jorge Luis vs. Hernández Granada Ricardo. Oral Civil 1 Acdo. Núm. Exp. 87/2024.

Amextra Sofinco S.A. de C.V. Sfc vs. García Rodríguez Reyes y Chávez Álvarez Ariet. Ejecutivo Mercantil 1 Acdo. Núm. Exp. 481/ 2024.

Balbuena Viadas María del Pilar vs. Auricell S de R.L. de C.V. Ejecutivo Mercantil 2 Acdos. en Incidente. Núm. Exp. 604/2021 Providencias Precautorias.

Banco Autofin México, S.A. Institución de Banca Múltiple vs. De la Cerda de la Piedra Lorena y de la Cerda Martínez Eduardo. Ejecutivo Mercantil Oral Mercantil 1 Acdo. Núm. Exp. 274/2024.

Banco Santander México S.A., Institución de Banca Múltiple Grupo Financiero Santander México vs. Fabián García Claudio. Ejecutivo Mercantil 1 Acdo. Núm. Exp. 774/2024.

Barros Alba Salvador Guillermo y Piñon Vela Fernando vs. Zavala Quiroz Daniel. Oral Civil 1 Acdo. Núm. Exp. 317/2021.

Coldwell Banker Affiliates de México S.A. de C.V. vs. Abdala Viveros Felipe y Tribu Azul Sapi de C.V. Oral Mercantil 2 Acdos. Núm. Exp. 397/2024.

Corporativo Laudex Sapi de C.V. Sofom Enr vs. Rodríguez Alpizar José Alberto y Rodríguez Estrada Pascual. Vía de Apremio Civil 1 Acdo. Núm. Exp. 451/2024.

Fol Mex S.A. de C.V. vs. Mapfre México S.A. Oral Mercantil 1 Acdo. Núm. Exp. 231/2024.

García Pérez María Luisa vs. Alvarado Flores Francisco. Ejecutivo Mercantil 3 Acdos. Núm. Exp. 697/2024.

Medam S de R.L. de C.V. vs. Industrias Therme S.A. de C.V. Oral Mercantil 1 Acdo. Núm. Exp. 241/2024.

Operadora Coyoacan de Centros de Salud Sociedad Anónima de Capital Variable vs. Campos Medrano Fausto Fernando. Medios Preparatorios Oral Mercantil 1 Acdo. Núm. Exp. 381/2024.

Pérez Martínez Víctor Manuel vs. López García Osvaldo Reyes. Juris. Voluntaria Civil 2 Acdos. Núm. Exp. 167/2024.

Secreto. Ejecutivo Mercantil 2 Acdos. Núm. Exp. 824/2024.

Simunovic Pérez Pamela Eufel Divina vs. Seguros Banorte S.A. de C.V. Grupo Financiero Banorte. Oral Mercantil 3 Acdos. Núm. Exp. 474/2023.

Ulloa Zepeda Julio vs. Banamex, Banco Nacional de México, S.A., Integrante del Grupo Financiero Banamex y Banco Nacional de México S.A. (Citibanamex). Oral Mercantil 1 Acdo. Núm. Exp. 64/2024.

NO PUBLICADOS

El Palacio de Hierro Sociedad Anónima de Capital Variable vs. Cruz Villela Ernesto Alejandro. Oral Mercantil no Publ. de su Fecha. 1 Acdo. Núm. Exp. 827/2024.

El Palacio de Hierro Sociedad Anónima de Capital Variable vs. Cruz Villela Ernesto Alejandro. Oral Mercantil no Publ. de su Fecha. 1 Acdo. en Incidente. Núm. Exp. 827/2024 Providencias Precautorias.

Secreto. Ejecutivo Mercantil no Publ. de su Fecha. 1 Acdo. Núm. Exp. 794/2024.

Secreto. Ejecutivo Mercantil no Publ. de su Fecha. 1 Acdo. Núm. Exp. 824/2024.

LA SECRETARIA DE ACUERDOS
LIC. GLORIA CAROLINA MURILLO LARRAÑAGA

SECRETARÍA "B"
ACUERDOS DEL 4 DE NOVIEMBRE DEL 2024

Alvarado Flores Elizabeth Cristina vs. Campos Unidos México 1g. Oral Mercantil Computo. 2 Acdos. Núm. Exp. 750/2024.

Corporativo Laudex Sapi de C.V. Sofom Enr vs. Mendoza Jiménez Gerardo y Juárez Luna Rosa. Oral Mercantil Computo. 2 Acdos. Núm. Exp. 752/2024.

Emprendimeintos Maussan y González, S.A. P. I. de C.V. vs. Soluciones de Inmuebles y Medios Express, S.A. de C.V. Sofom. Enr. y Perea Rico Nadia Brenda. Ejecutivo Mercantil Oral Mercantil 1 Acdo. Núm. Exp. 645/2022.

Fundación Rafael Donde Institución de Asistencia Privada vs. Ediprosa S.A. de C.V. y Gerrero Limón Gerardo y Roque Luevano José Eloy. Oral Mercantil 1 Acdo. Núm. Exp. 345/2022.

Loaiza Suárez Óscar Orlando vs. Campos Loera Luis Guillermo. Oral Civil 2 Acdos. en Cuaderno_Amparo_Dem. Núm. Exp. 68/2023 Pral. 427/2024-II.

Pérez Sánchez su Sucesión Jesús vs. Salcedo Amaya Óscar Luis. Ejecutivo Mercantil Oral Mercantil 1 Acdo. Núm. Exp. 735/2021.

Secreto. Oral Mercantil 1 Acdo. en Incidente. Núm. Exp. 450/2024 Providencias Precautorias.

Secreto. Ejecutivo Mercantil 1 Acdo. Núm. Exp. 465/2024.

Secreto. Ejecutivo Mercantil 2 Acdos. Núm. Exp. 785/2024.

Secreto. Ejecutivo Mercantil 1 Acdo. Núm. Exp. 795/2024.

Secreto. Exh. Mercantil 1 Acdo. en Exhorto. Núm. Exp. 852/2024.

Unifin Financiera, S.A. B. de C.V. vs. Urban Rodríguez Victorino y Comercializadora Líder Mademex y Asociados, S.A. de C.V. Oral Mercantil 2 Acdos. Núm. Exp. 408/2021.

AUDIENCIA NO PUBLICADA

Sánchez Hernández Carlos Leonardo vs. De la Rosa Figueroa Angélica. Acta Minima de Aud. Prelim. no Publ. de su Fecha Ejecutivo Mercantil Oral Mercantil. 1 Audiencia. Núm. Exp. 288/2024.

LA SECRETARIA DE ACUERDOS
LIC. GLORIA CAROLINA MURILLO LARRAÑAGA

SOLO CONSULTA
SOLO CONSULTA
SOLO CONSULTA

SECRETARÍA "C"
ACUERDOS DEL 4 DE NOVIEMBRE DEL 2024

American Express Company S.A. de C.V. vs. Pineda Magaña Rosa Esperanza. Oral Mercantil Caducidad. 1 Acdo. Núm. Exp. 46/2024.
Badr M. N. Al Sada Faisal vs. Grupo Inmobiliario G4tro, S.A. de C.V. Oral Mercantil 1 Acdo. Núm. Exp. 636/2024.
Banca Afirme, S.A. Institución de Banca Múltiple, Afirme Grupo Financiero vs. International Trade Support, S. C., Fernández Tinoco Edgar Luis, González Casado Maricarmen Vianey y González Casado Aldo Amaury. Ejecutivo Mercantil Oral Mercantil 1 Acdo. Núm. Exp. 163/2021.
Banco Santander México Sa Institución de Banca Múltiple Grupo Financiero Santander México y antes Santander Consumo S.A. de C.V. Sofom Er Grupo Financiero Santander México vs. Morales Alvarado Raquel. Ejecutivo Mercantil Oral Mercantil 1 Acdo. en Incidente. Núm. Exp. 183/2024 Providencias Precautorias.
Banco del Bajío, S.A. Institución de Banca Múltiple vs. Creaciones Margaret, S.A. de C.V., Jamous Jamous Azra Moise, Galante Bekhor Tania, Jamous Jamous Raphael También Conocido como Janous Jamous Raphael y Zapan Shuchleib Lilián. Ejecutivo Mercantil Oral Mercantil 1 Acdo. Núm. Exp. 349/2021 Tomo II.
BBVA México, S.A., Institución de Banca Múltiple, Grupo Financiero BBVA México vs. Moreno Oliver Ricardo. Oral Mercantil Caducidad. 1 Acdo. Núm. Exp. 33/2024.
Caja de Previsión de la Policía Preventiva de la Ciudad de México vs. Vázquez Pozos Jorge Alberto. Oral Civil Caducidad. 1 Acdo. Núm. Exp. 56/2024.
Cetelem S.A. de C.V. Sociedad Financiera de Objeto Múltiple Entidad Regulada vs. Alcázar López Juan Manuel. Ejecutivo Mercantil 1 Acdo. Núm. Exp. 789/2024.
Chávez Ceballos Jesús Fausto vs. Consubanco Sa Institución de Banca Múltiple. Oral Mercantil 2 Acdos. Núm. Exp. 809/2024.
HSBC México Sa Institución de Banca Múltiple Grupo Financiero HSBC vs. Becerra Prieto Miguel Ángel y Becerra Prieto Patricia y Grupo Anbec S.A. de C.V. y Anbec Coinversiones S.A. de C.V. y Casa Anbec S.A. de C.V. y Anbec Milenio S.A. de C.V. Providencias Precautorias Mercantil 1 Acdo. Núm. Exp. 839/2024.
Instituto del Fondo Nacional para el Consumo de Los Trabajadores vs. Molina Bautista Mónica Luisa. Oral Mercantil 2 Acdos. Núm. Exp. 639/2024.
Operadora Falcón Sapi de C.V. Sofom Enr vs. Paileria e Instalaciones Garza S.A. de C.V. y Garza Oldham Francisco Antonio. Ejecutivo Mercantil 1 Acdo. Núm. Exp. 709/2024.
Ortiz Durán Carlos Gabriel vs. Hernández Méndez Jesús David. Oral Civil Caducidad. 1 Acdo. Núm. Exp. 36/2024.
Provent Desarrollos, S.A. de C.V. vs. Sacyr Construcción México, S.A. de C.V. Oral Mercantil 1 Acdo. Núm. Exp. 316/2022.
Salas Morales Israel vs. Romo Torres Zita Cecilia. Oral Mercantil 1 Acdo. en Cuaderno_Amparo_Act. Núm. Exp. 669/2023 Sent. 08 Octubre.
Secreto. Ejecutivo Mercantil Oral Mercantil 2 Acdos. Núm. Exp. 163/2021.
Secreto. Exh. Mercantil 1 Acdo. en Exhorto. Núm. Exp. 786/2024.
Secreto. Providencias Precautorias Mercantil 1 Acdo. Núm. Exp. 839/2024.
Sofimex Institución de Garantías, S.A. vs. Visión Tech Soluciones Tecnológicas, S.A. de C.V. Oral Mercantil 1 Acdo. Núm. Exp. 243/2021.
Synnex de México S.A. de C.V. vs. Maquinas Información y Tecnología Avanzada S.A. de C.V. y Media Products de México S.A. de C.V. y Maldonado González Francisco José. Ejecutivo Mercantil 3 Acdos. Núm. Exp. 743/2024.

NO PUBLICADOS

Operadora Sare S.A. de C.V. vs. Comercial Loft S.A. de C.V. y Silva Gutiérrez Rubén y Ramos Ramírez Eduardo. Medios Preparatorios Mercantil no Publ. de su Fecha. 1 Acdo. Núm. Exp. 829/2024.
Plásticos Alica, S.A. de C.V. vs. Paredes Vera Gloria y Bahena Rodríguez José Luis. Ejecutivo Mercantil Oral Mercantil no Publ. de su Fecha. 1 Acdo. en Tercería. Núm. Exp. 209/2022 Excl. de Preferencia.
Plásticos Alica, S.A. de C.V. vs. Paredes Vera Gloria y Bahena Rodríguez José Luis. Ejecutivo Mercantil Oral Mercantil no Publ. de su Fecha. 1 Acdo. en Otros. Núm. Exp. 209/2022 Segundo Tomo del Expediente.

AUDIENCIA

Instituto del Fondo Nacional para el Consumo de Los Trabajadores vs. Molina Bautista Mónica Luisa. Aud. Prelim. Oral Mercantil. 1 Audiencia. Núm. Exp. 639/2024.

LA SECRETARIA DE ACUERDOS
LIC. GLORIA CAROLINA MURILLO LARRAÑAGA

CUADRAGÉSIMO PRIMERO DE LO CIVIL DE PROCESO ORAL

SECRETARÍA "A"
ACUERDOS DEL 4 DE NOVIEMBRE DEL 2024

Banca Mifel Sociedad Anónima Institución de Banca Múltiple Grupo Financiero Mifel en su Carácter de Fiduciario en el Fideicomiso Identificado Con el Número 1474 2012 Denominado Fondo de Inversión de Capital en Agronegocios Infraestructura vs. Parque Industrial de Ixhuatlan Sociedad Anónima Promotora de Inversión de Capital Variable. Oral Mercantil Ratificar. 2 Acdos. Núm. Exp. 261/2024.
BBVA México, S.A., Institución de Banca Múltiple, Grupo Financiero BBVA México y antes BBVA Bancomer, S.A., Institución de Banca Múltiple, Grupo Financiero BBVA Bancomer vs. Grados Sánchez Guillermo. Oral Mercantil Promoción Actora. 1 Acdo. Núm. Exp. 215/2022.
Dimas Torres Gabriela Guadalupe vs. Torres Espinoza Lucila Ernestina. Oral Civil Razón Actuarial. 1 Acdo. en Amparo. Núm. Exp. 293/2022 Amparo Directo Quejoso: Actor Sent. Def.
HTV Latinoamerica S de RL de CV vs. Chubb Seguros Mexico SA Juicio: Oral Mercantil 1 acuerdo Expediente 279/2024
Liverpool Pc S.A. de C.V. también Conocida como Liverpool Pc y-o. Lpc vs. Rodríguez Briceño Rafael Eduardo. Medios Preparatorios Oral Mercantil Girense Oficios. 1 Acdo. Núm. Exp. 753/2024.
Nr Finance México S.A. de C.V. vs. Aym Sports S.A. de C.V. y Hinojosa Pérez Marco Polo. Ejecutivo Mercantil Ratificar. 1 Acdo. Núm. Exp. 491/2024.
Secreto. Ejecutivo Mercantil Oral Mercantil Puesta a Disp. 1 Acdo. Núm. Exp. 733/2024.
Secreto. Ejecutivo Mercantil Tres Días. 1 Acdo. Núm. Exp. 833/2024.
Secreto. Exh. Mercantil No Se Admite a Trámite. 1 Acdo. en Exhorto. Núm. Exp. 851/2024.
Secreto. Oral Mercantil Tres Días. 1 Acdo. Núm. Exp. 835/2024.
Secreto. Providencias Precautorias Oral Mercantil Entrega de Documentos. 1 Acdo. Núm. Exp. 489/2024.
Secreto: 1 acuerdo en el segundo incidente de providencias precautorias. Expediente 175/2024

NO PUBLICADO

Eulen México de Servicios, S.A. de C.V. vs. Grupo de Tecnología Cibernetica, S.A. de C.V. Oral Mercantil Actora Solicita Oficio Federal. Auto del 29 de Octubre del 2024. No Publicado. 3 Acdos. Núm. Exp. 761/2022 Tomo II.

NO PUBLICADO DE 29 DE OCTUBRE DE 2024

Eulen Mexico de Servicios, S.A. de C.V. vs Grupo De Tecnologia Cibernetica, S.A. de C.V. Juicio: Oral Mercantil 1 Acuerdo En El Tomo II Del Expediente Principal Expediente 761/2022
Eulen Mexico De Servicios, S.A. de C.V. vs. Grupo De Tecnologia Cibernetica, S.A. de C.V. Juicio: Oral Mercantil1 Acuerdo En El Cuaderno De Amparo Expediente 761/2022

EL SECRETARIO DE ACUERDOS
LIC. ANÍBAL HERNÁNDEZ LÁSCAREZ

SECRETARÍA "B"
ACUERDOS DEL 4 DE NOVIEMBRE DEL 2024

Axa Seguros S.A. de C.V. vs. Impulsora Sahuayo S.A. de C.V. Juicio: Oral Mercantil 1 Acdo. Núm. Exp. 602/2024
Distribuidora Liverpool S.A. de C.V. vs. Díaz Vargas Gabriel. Oral Mercantil Se Entregaron Documentos. 1 Acdo. Núm. Exp. 652/2024.
Edgar Rodulfo Cuenca vs. Ricardo Sánchez Orozco Juicio: Oral Civil 1 Acuerdo Núm. Exp. 324/2024.
Emilio Pérez Vargas vs. Guadalupe Hernández Ibarra Juicio: Oral Civil 1 Acdo. Núm. Exp. 114/2024.

SOLO CONSULTA
SOLO CONSULTA
SOLO CONSULTA

Ernesto Escutia Cervantes vs. Viajes Palacio Altertour S.A. de C.V. Juicio: Oral Mercantil 1 Acdo. Núm. Exp. 564/2024.
Hortensia Gines Hernández. No Definido No Definido Debe Estarse. 1 Acdo. en Expedientillo_Expediente_No_Conocido. Núm. Exp. 454/2024 No Pertenece Al Indice del Juzgado.
López Salero Paola vs. Torres Godínez Luis Felipe. Ejecutivo Mercantil Oral Mercantil Sigj. 1 Acdo. Núm. Exp. 630/2023.
Luis Gabriel Zarate Ordoño vs. Consorcio de Ingeniería Integral Sociedad Anónima de Capital Variable Juicio: Jurisdicción Voluntaria 1 Acdo. Núm. Exp. 832/2024 Secreto: Ejecutivo Mercantil - 1 Acuerdo en el Expediente Principal. Núm. Exp. 776/2024
Méndez Rodríguez María de la Luz su Sucesión vs. BBVA Bancomer Sa Institución de Banca Múltiple Grupo Financiero BBVA Bancomer y hoy BBVA México Sa Institución de Banca Múltiple Grupo Financiero BBVA México. Oral Civil Cedula Diligenciada. 2 Acdos. Núm. Exp. 606/2024.
Peliculas Utiles, S.A. de C.V. vs. Cormaplast, S.A. de C.V. Oral Mercantil Tres Días. 1 Acdo. Núm. Exp. 844/2024.
Saucedo López Bismark vs. Torres de la Fuente José Alfredo. Oral Civil Dada Cuenta. 1 Acdo. Núm. Exp. 650/2024.
Secreto. Ejecutivo Mercantil Prevención. 1 Acdo. Núm. Exp. 830/2024.
Secreto. Ejecutivo Mercantil Puesta a Dispo. -no Publ. del 25. 10. 24. 1 Acdo. Núm. Exp. 336/2024.
Secreto. Ejecutivo Mercantil Tres Días. 1 Acdo. Núm. Exp. 842/2024.
Secreto. Ejecutivo Mercantil Tres Días. 1 Acdo. Núm. Exp. 846/2024.
Secreto. Exh. Mercantil Autorización. 1 Acdo. en Exhorto. Núm. Exp. 826/2024.
Secreto. Exh. Mercantil Proporciona Domicilio. 1 Acdo. en Exhorto. Núm. Exp. 766/2024.
Secreto. Medios Preparatorios Oral Mercantil Tres Días. 1 Acdo. Núm. Exp. 840/2024.
Westcon México, S.A. de C.V. vs. T Networks Consultoría en Conectividad, S.A. de C.V. y Tapia Torres Jaime. Ejecutivo Mercantil Oral Mercantil Fgj Sin Datos. 2 Acdos. Núm. Exp. 964/2021.

NO PUBLICADOS DE 29 DE OCTUBRE DE 2024

Eulen México de Servicios, S.A. de C.V. vs. Grupo de Tecnología Cibernética, S.A. de C.V. Juicio: Oral Mercantil 4 Acuerdos en el Tomo II del Expediente Principal. Núm. Exp. 760/2022
Eulen México de Servicios, S.A. de C.V. vs. Grupo de Tecnología Cibernética, S.A. de C.V. Juicio: Oral Mercantil 1 Acuerdo en el Cuaderno de Amparo Núm. Exp. 760/2022

LA SECRETARIA DE ACUERDOS
LIC. SILVIA SOCORRO CORNEJO CABALLERO

SECRETARÍA "C"
SIN PUBLICACIÓN

CUADRAGÉSIMO SEGUNDO DE LO CIVIL DE PROCESO ORAL

SECRETARÍA "A"
ACUERDOS DEL 4 DE NOVIEMBRE DEL 2024

Centeno Marcos Araceli vs. Intermedia Servicios Jurídicos S de R.L. de C.V. Oral Mercantil Se Admite. 1 Acdo. Núm. Exp. 823/2024.
Gómez Dieter Karina vs. Administradora Fome III S de R.L. de C.V. y Trans Unión de México Sa Sic. Nul. de Contrato Oralidad Mercantil Se Admite. 1 Acdo. Núm. Exp. 811/2024.
Kelly Delacruz Suzanna vs. Murguía Rábago Alfonso. Oral Civil Prevención. 1 Acdo. Núm. Exp. 847/2024.
Moreno Ortega Arturo vs. Zaar Activos Patrimoniales Sapi de C.V. Juris. Voluntaria Oral Civil Se Admite. 1 Acdo. Núm. Exp. 797/2024.
Panificadora la Rosa S.A. de C.V. hoy Panificadora la Rosa S.A. de C.V. en Liquidación vs. Banco Nacional de México Sa Integrante del Grupo Financiero Banamex. Otros Oralidad Mercantil Autr. 1069. 1 Acdo. Núm. Exp. 681/2024.
Secreto. Ejecutivo Mercantil Oral Mercantil Desechado. 1 Acdo. Núm. Exp. 273/2024.
Secreto. Ejecutivo Mercantil Oral Mercantil Desechado. 1 Acdo. Núm. Exp. 495/2024.
Secreto. Ejecutivo Mercantil Oral Mercantil Desechado. 1 Acdo. Núm. Exp. 693/2024.
Secreto. Ejecutivo Mercantil Oral Mercantil Se Admite. 1 Acdo. Núm. Exp. 695/2024.
Secreto. Ejecutivo Mercantil Oral Mercantil Desechado. 1 Acdo. Núm. Exp. 697/2024.
Secreto. Ejecutivo Mercantil Admisorio. 1 Acdo. Núm. Exp. 809/2024.
Secreto. Ejecutivo Mercantil Se Admite. 1 Acdo. Núm. Exp. 839/2024.
Secreto. Ejecutivo Mercantil Se Admite. 1 Acdo. Núm. Exp. 845/2024.
Secreto. Ejecutivo Mercantil 1 Acdo. en Exhorto. Núm. Exp. 849/2024 Exhorto.
Secreto. Ejecutivo Cuantía Menor Mercantil Prevención. 1 Acdo. Núm. Exp. 851/2024.
Secreto. Ejecutivo Mercantil Prevención. 1 Acdo. Núm. Exp. 855/2024.
Secreto. Ejecutivo Mercantil Prevención. 1 Acdo. Núm. Exp. 857/2024.

EL SECRETARIO DE ACUERDOS
LIC. VÍCTOR MANUEL SILVEYRA GÓMEZ

SECRETARÍA "B"
ACUERDOS DEL 4 DE NOVIEMBRE DEL 2024

Banco Actinver, S.A., Institución de Banca Múltiple, Grupo Financiero Actinver, en su Carácter de Fiduciario del Fideicomiso F3236 y como Fideicomitente y Fideicomisario del Fideicomiso F00666 vs. Federal Mogul de Matamoros, S. de R. L. de C.V. y Servicio de Componentes Automotrices, S. de R. L. de C.V. Oral Mercantil 6 Acdos. Núm. Exp. 396/2024 Tomo II.
Banco Santander México Sa Institución de Banca Múltiple Grupo Financiero Santander México vs. Serralde Palacios Ulises Federico. Providencias Precautorias Civil 1 Acdo. Núm. Exp. 810/2024.
BBVA México Sa Institución de Banca Múltiple Grupo Financiero BBVA México vs. Instituto de Investigación en Química Aplicada S.A. de C.V. y Moreno Espinosa Juana Valentina y Lara Moreno Karina Edith. Oral Mercantil 1 Acdo. Núm. Exp. 214/2024.
BBVA México, S.A., Institución de Banca Múltiple, Grupo Financiero BBVA México vs. Salazar Cavazos José Luis. Oral Mercantil 1 Acdo. Núm. Exp. 322/2024.
Caja de Previsión de la Policía Preventiva de la Ciudad de México vs. García Mejía Lucía. Oral Civil 1 Acdo. Núm. Exp. 448/2024 Principal.
Cheil México S.A. de C.V. vs. Quattralia Holding S.A. de C.V. Juris. Voluntaria Mercantil 1 Acdo. Núm. Exp. 222/2024.
Distribuidora Liverpool S.A. de C.V. vs. Robles Arce Ana María. Ejecutivo Mercantil 1 Acdo. Núm. Exp. 598/2024.
García Ramírez Patricia vs. Scotiabank Inverlat Sa Institución de Banca Múltiple Grupo Financiero Scotiabank Inverlat. Oral Mercantil 1 Acdo. Núm. Exp. 714/2022 Tomo II.
Hernández Godínez Azahel Antonio vs. Pérez Figueroa Segura Esteban. Oral Civil 1 Acdo. Núm. Exp. 24/2022.
Hernández de Lucio Ismael Aurelio vs. Corina 39, S.A. de C.V. Oral Mercantil 1 Acdo. Núm. Exp. 530/2020 Tomo III.
HSBC México, Sociedad Anónima Institución de Banca Múltiple, Grupo Financiero HSBC vs. Administradora de Fibras S.A. de C.V. y Mc Naught González Francisco Raúl. Providencias Precautorias Mercantil 1 Acdo. Núm. Exp. 352/2024.
Instituto del Fondo Nacional para el Consumo de Los Trabajadores vs. Aguilera Moreno Olga Lidia. Oral Mercantil 2 Acdos. Núm. Exp. 524/2023.
Instituto del Fondo Nacional para el Consumo de Los Trabajadores vs. Soria González Mauricio. Oral Mercantil 1 Acdo. Núm. Exp. 386/2023.
Jaramillo Godínez Jaime vs. De la Cruz Hernández Álvaro. Otros Oralidad Mercantil 1 Acdo. Núm. Exp. 182/2024.
Kalex S.A. de C.V. vs. Banco Santander México Sa Institución de Banca Múltiple Grupo Financiero Santander México. Oral Mercantil 1 Acdo. Núm. Exp. 442/2023.

SOLO CONSULTA
SOLO CONSULTA
SOLO CONSULTA

Littbarski Blobaum López Pierre Michael vs. Ávalos Ortega Rubén. Prescrip. Positiva Oralidad Civil 1 Acdo. Núm. Exp. 834/2024.
López Barajas Martín vs. Office Depot de México. Oral Mercantil 1 Acdo. Núm. Exp. 196/2024.
Mantenimiento y Accesorios Industriales S.A. de C.V. vs. Banco Nacional de México Sa Integrante del Grupo Financiero Banamex. Oral Mercantil 1 Acdo. Núm. Exp. 202/2023 Principal.
Medina Torres María Luisa vs. Vega Díaz Daniel Alberto. Otros Oralidad Civil No Se Obsequia Petición. 1 Acdo. Núm. Exp. 244/2024.
Moreno Murillo Norma vs. Morales Salgado Diana Yazmín. Oral Civil 1 Acdo. Núm. Exp. 714/2021 Tomo II.
Operadora Falcón Sapi de C.V. Sofom Enr vs. Winia Electronics Home Appliance de México S.A. de C.V. Ejecutivo Mercantil Oral Mercantil 1 Acdo. Núm. Exp. 644/2023 Principal.
Pontones Ledesma vs. Caabsa Infraestructura. Juris. Voluntaria Mercantil 2 Acdos. Núm. Exp. 676/2024.
Safilo de México S.A. de C.V. vs. Christian Marcelino Bermúdez Cervates. Oral Mercantil 2 Acdos. Núm. Exp. 668/2023 Principal.
Sánchez Flores Rosalba vs. BBVA Seguros México S.A. de C.V. Grupo Financiero BBVA México. Oral Mercantil 1 Acdo. Núm. Exp. 478/2024.
Secreto. Ejecutivo Mercantil Oral Mercantil 2 Acdos. Núm. Exp. 1014/2021.
Secreto. Ejecutivo Mercantil Oral Oralidad Mercantil 2 Acdos. Núm. Exp. 16/2024.
Secreto. Ejecutivo Mercantil Oral Mercantil 1 Acdo. Núm. Exp. 290/2021 Tomo III.
Secreto. Ejecutivo Mercantil Oral Mercantil 1 Acdo. Núm. Exp. 344/2020.
Secreto. Oral Mercantil 1 Acdo. en Incidente. Núm. Exp. 464/2024 Inc. de Providencias Precautorias.
Secreto. Oral Mercantil 1 Acdo. Núm. Exp. 464/2024 Principal.
Secreto. Ejecutivo Mercantil 1 Acdo. Núm. Exp. 548/2024.
Secreto. Ejecutivo Mercantil Oral Mercantil 1 Acdo. Núm. Exp. 654/2023 Principal.
Secreto. Providencias Precautorias Civil 1 Acdo. Núm. Exp. 774/2024.
Secreto. Ejecutivo Mercantil 3 Acdos. Núm. Exp. 784/2024.
Secreto. Providencias Precautorias Mercantil 1 Acdo. Núm. Exp. 786/2024.
Secreto. Ejecutivo Mercantil 4 Acdos. Núm. Exp. 800/2022.
Secreto. Ejecutivo Mercantil Oral Mercantil 1 Acdo. Núm. Exp. 800/2024 Principal.
Secreto. Ejecutivo Mercantil Expedientillo. 1 Acdo. en Expedientillo. Núm. Exp. 806/2024 Expdllo. No Coinciden el Demandado.
Secreto. Ejecutivo Mercantil 1 Acdo. Núm. Exp. 832/2024.
Secreto. Ejecutivo Mercantil 2 Acdos. Núm. Exp. 836/2024.
Secreto. Ejecutivo Mercantil Oral Oralidad Mercantil 1 Acdo. Núm. Exp. 838/2024.
Secreto. Ejecutivo Mercantil 1 Acdo. Núm. Exp. 842/2024.
Secreto. Ejecutivo Mercantil Oral Oralidad Mercantil 1 Acdo. Núm. Exp. 910/2021.
Strategy Technology Moari Sociedad Anónima de Capital Variable vs. Snusmex Sociedad Anónima de Capital Variable. Oral Mercantil 1 Acdo. Núm. Exp. 288/2024.
Unifin Financiera vs. Front End. Oral Mercantil 2 Acdos. Núm. Exp. 306/2024.
Urbania el Sembrador S.A. de C.V. vs. Fumyca S.A. de C.V. Providencias Precautorias Mercantil 2 Acdos. Núm. Exp. 168/2024.

NO PUBLICADOS

Grupo de Ingenieros en Proyectos Energéticos S.A. de C.V. vs. Mexoil Offshore S.A. de C.V. Cump. de Contrato Oralidad Mercantil Auto no Publ. de su Fecha. 1 Acdo. en Exhorto. Núm. Exp. 850/2024 Exhorto.
Medina Torres María Luisa vs. Vega Díaz Daniel Alberto. Otros Oralidad Civil Admite Amparo Directo. 1 Acdo. en Amparo. Núm. Exp. 244/2024 Amparo Directo.

EL SECRETARIO DE ACUERDOS
LIC. SERAFÍN SALAZAR TORRES

SECRETARÍA "C"
SIN PUBLICACIÓN

CUADRAGÉSIMO TERCERO DE LO CIVIL DE PROCESO ORAL

SECRETARÍA "A"
ACUERDOS DEL 4 DE NOVIEMBRE DEL 2024

Altaltium Real Estate Solutions Sociedad Anónima de Capital Variable y Jiménez Fraga Víctor Augusto vs. Cortés de la Peña Mónica Susana y de la Peña de la Peña Susana María Guadalupe y Valdez de la Peña Víctor Manuel. Juris. Voluntaria Civil Desahogo de Vista. 1 Acdo. Núm. Exp. 247/2024.
Arévalo Sierra Arelia vs. Mendoza Vargas Olga. Oral Civil Prevención. 1 Acdo. Núm. Exp. 839/2024.
Banco Actinver, S.A., Institución de Banca Múltiple, Grupo Financiero Actinver, como Fiduciario del Fideicomiso 3336 Fideicomiso Santín vs. Medalfa, S.A. de C.V. y Edificaciones Nick, S.A. de C.V. Oral Mercantil Razon Sin Diligenciar y Turnar Ced. de Notif. Con Habilitación. 1 Acdo. Núm. Exp. 479/2024.
Banco Santander México Sociedad Anónima Institución de Banca Múltiple Grupo Financiero Santander México vs. García Valencia Marco Antonio y Monroy López María Teresa. Exh. Mercantil Razon Sin Diligenciar Exhorto. 1 Acdo. en Exhorto. Núm. Exp. 793/2024 Exhorto.
Daimler Financial Services México S. de R. L. de C.V. vs. Méndez Manjarrez Alma Yoselin. Oral Civil Contestación de Vista de Exp. y Def. 1 Acdo. Núm. Exp. 190/2024.
Escorcia Soto Paula vs. Escorcia Soto Francisco. Exhortos Civil Exhorto. Admite. 1 Acdo. en Exhorto. Núm. Exp. 853/2024 Exhorto.
Instituto Mexicano del Seguro Social vs. Domínguez Guadarrama Quien También Se Ostenta Con Los Nombres de Catalina Domínguez G. y/o Catalina Domínguez Vda. de Pedroza, y/o Domínguez Vda. Pedroza Catalina, y/o Catalina Eleuteria Domínguez Guadarrama y/o Catalina Domínguez Guadarrama Catalina Eleuteria. Oral Civil Acuerdo. 1 Acdo. Núm. Exp. 323/2022.
López Cedillo Alfredo vs. Melía Cruz Benito. Oral Civil Devolución de Docum. Demandada. 1 Acdo. Núm. Exp. 724/2022.
Nacional Financiera Sociedad Nacional de Crédito Institución de Banca de Desarrollo en su Carácter de Fiduciaria del Fideicomiso Arrendamiento Irrevocable Identificado Con el Número 80730 vs. Gruas Armendáriz S.A. de C.V. y Yáñez Vera César Augusto y González Casanova Anayatzcyntz. Oral Mercantil Razon Sin Diligenciar. 1 Acdo. Núm. Exp. 433/2023.
Pérez Arévalo María Fernanda y Pérez Arévalo María José vs. Plastiflex Sociedad Anónima de Capital Variable. Oral Civil Admisión. 1 Acdo. Núm. Exp. 837/2024.
Secreto. Ejecutivo Mercantil Oral Mercantil 1 Acdo. Núm. Exp. 151/2021.
Secreto. Providencias Precautorias Mercantil Girar Exhorto. 1 Acdo. Núm. Exp. 201/2022 Segundo Tomo.
Secreto. Providencias Precautorias Mercantil Autr. de Sicor. 2 Acdos. Núm. Exp. 47/2023.
Secreto. Ejecutivo Mercantil Autorización. 1 Acdo. Núm. Exp. 497/2024.
Secreto. Ejecutivo Mercantil Devolución de Exhorto. 1 Acdo. Núm. Exp. 521/2024.
Secreto. Ejecutivo Mercantil Oral Mercantil Deberá Estarse. 1 Acdo. Núm. Exp. 579/2024.
Secreto. Providencias Precautorias Mercantil 1 Acdo. Núm. Exp. 601/2024.
Secreto. Ejecutivo Mercantil Turnar a la Actuaria. 1 Acdo. Núm. Exp. 610/2024.
Secreto. Ejecutivo Mercantil Expedientillo. 1 Acdo. en Expedientillo. Núm. Exp. 621/2024 Expedientillo.
Secreto. Ejecutivo Mercantil Oral Mercantil Incidente. 1 Acdo. en Incidente. Núm. Exp. 731/2024 Inc. de Providencias Precautorias.
Secreto. Providencias Precautorias Mercantil Admisión Providencias Precautorias. 1 Acdo. Núm. Exp. 733/2024.
Secreto. Ejecutivo Mercantil Desechado. 1 Acdo. Núm. Exp. 767/2024.
Secreto. Ejecutivo Mercantil Desahogo Admisión E. M. 1 Acdo. Núm. Exp. 783/2024.

SOLO CONSULTA
SOLO CONSULTA
SOLO CONSULTA

Secreto. Providencias Precautorias Mercantil Admisión Providencias Precautorias. 1 Acdo. Núm. Exp. 790/2024.
Secreto. Ejecutivo Mercantil Desechado. 1 Acdo. Núm. Exp. 804/2024.
Thb Retail Brokers, Agente de Seguros y de Fianzas, S.A. de C.V. vs. Master Fleet, S.A. P. I. de C.V. y Rodríguez Rivas Roberto Gerardo y Baudouin Kennedy Robert Alexander. Oral Mercantil Acuerdo. 1 Acdo. en Seccion_De_Ejecución. Núm. Exp. 199/2024 Secc. de Ejecución.
AUDIENCIAS
Ávalos Velázquez Marisol vs. St Cruz Inmobiliaria S.A. de C.V. Acta Mínima-Juic. Oral Civil. 1 Audiencia. Núm. Exp. 241/2024.
Medina Rojas María del Carmen vs. Valenzuela Rauda Guadalupe del Socorro y Valenzuela Rauda César Alfonso. Acta Mínima Preliminar Convn. Oral Mercantil. 1 Audiencia. Núm. Exp. 254/2024.

SENTENCIA INTERLOCUTORIA

Secreto. Oral Mercantil Sent. Inter 1 Sent. Inter. en Incidente. Núm. Exp. 631/2024 Inc. de Providencias Precautorias

SENTENCIA DEFINITIVA DEL 4 DE NOVIEMBRE DEL 2024

Ávalos Velázquez Marisol vs. St Cruz Inmobiliaria S.A. de C.V. Oral Civil Sent. Def. 1 Núm. Exp. 241/2024

LA SECRETARIA DE ACUERDOS
LIC. GRETA ILIANA GARCÍA ORTIZ

SECRETARÍA "B"
ACUERDOS DEL 4 DE NOVIEMBRE DEL 2024

Alonzo Mendoza David y Alonzo Mendoza Iván de Jesús vs. Barroso Velasco Gabriela y Márquez N Carlos. Ejecutivo Mercantil Oral Mercantil Acuerdo. 1 Acdo. Núm. Exp. 112/2023.
Arte en Talavera Casas y Uriarte S.A. de C.V. vs. Media Business Generators S.A. de C.V. Juris. Voluntaria Civil Desechamiento. 1 Acdo. Núm. Exp. 786/2024.
Cervantes Pabello Roberto Uriel vs. Grupo Marzuz, S.A. de C.V. Oral Mercantil Acuerdo. 1 Acdo. Núm. Exp. 228/2023.
Del Ángel Huertas María Estela vs. Grupo Inmobiliario Sare S.A. de C.V. y Sare Bienes Raíces S.A. de C.V. Oral Civil Prevención. 1 Acdo. Núm. Exp. 842/2024.
Pérez Contreras Beatriz Elena vs. Cruz Garnica Emilio y Banco Nacional de Obras y Servicios Públicos S.N.C. Oral Civil No Ha Lugar. 1 Acdo. Núm. Exp. 460/2024.
Portafolio de Negocios, S.A. de C.V. Sofom E. R vs. Grupo Inav, Ingeniería Integral en Instalaciones Especiales S.A. de C.V., y Guerrero Lázaro Ismael Francisco y Bazán Flores Esperanza. Ejecutivo Mercantil Acuerdo. 1 Acdo. en Tercería. Núm. Exp. 708/2021 Terc. Excl. de Dominio.
Ruíz Hernández También Acostumbra Usar Los Nombres de Berenice Ruíz Hernández, Verenice Ruíz Hernández y/o Berenice Ruíz Hernández María Berenice vs. Instituto para Devolver Al Pueblo Lo Robado antes Servicios Efectivos y Enajenación de Bienes Sae Fiduciario Sustituto en su Carácter de Liquidador de Banco Nacional de Comercio Interior S.N.C. y Cardona Vallin José Luis. Oral Mercantil Acuerdo. 1 Acdo. Núm. Exp. 180/2023.
Secreto. Ejecutivo Mercantil Admisorio. 1 Acdo. Núm. Exp. 800/2024.
Secreto. Ejecutivo Mercantil Autr. Sicor. 1 Acdo. Núm. Exp. 796/2024.
Secreto. Ejecutivo Mercantil Oral Mercantil Desahogo Excepciones y Defensas. 1 Acdo. Núm. Exp. 426/2023.
Secreto. Oral Mercantil Inc. -Providencias Precautorias. 1 Acdo. en Incidente. Núm. Exp. 695/2024 Inc. Providencias Precautorias.
Secreto. Providencias Precautorias Mercantil Prevención Prov Prec. 1 Acdo. en Incidente. Núm. Exp. 796/2024 Providencias Precautorias por Cuerda Separada.

SECRETARIA CONCILIADORA EN FUNCIONES DE SECRETARIA DE ACUERDOS DE CONFORMIDAD CON EL ARTÍCULO 84 DE LA LEY ORGÁNICA DEL PODER JUDICIAL DE LA CIUDAD DE MÉXICO
LIC. LILIA ANGÉLICA GONZÁLEZ MORALES

SECRETARÍA "C"
SIN PUBLICACIÓN

CUADRAGÉSIMO CUARTO DE LO CIVIL DE PROCESO ORAL

SECRETARÍA "A"
ACUERDOS DEL 4 DE NOVIEMBRE DEL 2024

Alcántara Espinosa Pedro vs. Lara Sánchez Víctor Manuel y Quien También Usa el Nombre de Víctor M Lara Sánchez. Ejecutivo Mercantil Oral Oralidad Mercantil Acuerdo. 1 Acdo. Núm. Exp. 647/2023.
Axtel Sab de C.V. vs. Tlks S de R.L. de C.V. Otros Oralidad Mercantil Puesta a Disposición. 1 Acdo. Núm. Exp. 131/2024.
Balbuena Viadas María del Pilar vs. Canela Carranca Claudio y Auricell, S de R.L. de C.V. Ejecutivo Mercantil Oral Oralidad Mercantil Apercimiento. 1 Acdo. en Expedientillo. Núm. Exp. 29/2022 Expedientillo.
Bandala Díaz García y Asociados S. C vs. Sistema de Integración y Edificación S.A. de C.V., Raúl Torres Rábago y Jesús Alberto Servín Hernández. Oral Civil Razon Actuarial. 1 Acdo. Núm. Exp. 143/2021.
BBVA México, S.A., Institución de Banca Múltiple, Grupo Financiero BBVA México vs. Grupo Gadmi S.A. de C.V. y Calderón Heyerdahl Gustavo Martín y Heyerdahl y Guerrero Susana. Providencias Precautorias Mercantil Acuerdo. 1 Acdo. Núm. Exp. 631/2024 Principal.
BBVA México, Sociedad Anónima, Institución de Banca Múltiple, Grupo Financiero BBVA México vs. González Vargas José Refugio. Providencias Precautorias Mercantil Acuerdo. 1 Acdo. Núm. Exp. 613/2024 Principal.
Casillas Flores Liliana vs. Casillas Luis Fernando y Casillas Luis Anabel. Ejecutivo Mercantil Oral Oralidad Mercantil por Notificado. 1 Acdo. Núm. Exp. 403/2022.
Chávez Tena Daniel vs. Chávez Tena Javier. Oral Civil Acuerdo. 1 Acdo. Núm. Exp. 681/2022.
Cruz San Agustín Jesús vs. Grupo Nacional Provincial Sab y Nr Finance México S.A. de C.V. Ejecutivo Mercantil Oral Oralidad Mercantil Contestación. 1 Acdo. Núm. Exp. 665/2024 Principal.
Curicaverii Palomino Arturo vs. García Rueda Raúl. Otros Oralidad Civil Agregar Correo. 1 Acdo. Núm. Exp. 629/2023.
Fideicomiso para la Reconstrucción Integral de la Ciudad de México Número Siete Mil Quinientos Setenta y Nueve Guion Dos y Comisión para la Reconstrucción de la Ciudad de México vs. Beproducts S de R.L. de C.V. Resc. de Contrato Oralidad Mercantil Turnar Actuaria. 1 Acdo. Núm. Exp. 619/2024 Principal.
Instituto del Fondo Nacional para el Consumo de Los Trabajadores vs. Alvarado Valencia Arturo. Ejecutivo Mercantil Oral Oralidad Mercantil Vista Razon. 1 Acdo. Núm. Exp. 317/2024 Principal.
Meat Me México Mercado de Carnes S. de R. L. de C.V. vs. Ramírez Angelino José Manuel. Resc. de Contrato Oralidad Mercantil Requerimiento. 1 Acdo. Núm. Exp. 845/2024 Principal.
Robert Bosch, S. de R. L. de C.V. vs. Sistemas Mecánicoelectricos Guiados a Ingeniería, S. de R. L. de C.V. Ejecutivo Mercantil Oral Oralidad Mercantil Elaborar Oficios. 1 Acdo. Núm. Exp. 603/2024 Principal.
Secreto. Providencias Precautorias Oral Mercantil Elaborar Oficios. 1 Acdo. Núm. Exp. 111/2024.
Secreto. Otros Oralidad Mercantil Agrega Ced y Ordena Informe Justificado. 1 Acdo. en Amparo. Núm. Exp. 149/2024 Amparo Directo Quejoso Julián Antonio Saad Corzo y Otro 05/ Julio/2024.
Secreto. Otros Oralidad Mercantil Agrega Cedula y Se Ordena Rendir Informe Justificado. 2 Acdos. en Amparo. Núm. Exp. 149/2024 Amparo Directo Quejoso Seguros Atlas, S.A. 12/Julio/2024.
Secreto. Ejecutivo Mercantil Oral Mercantil Vista Exhorto. 1 Acdo. Núm. Exp. 325/2020.
Secreto. Ejecutivo Mercantil Oral Mercantil Vista Exhorto. 1 Acdo. Núm. Exp. 35/2023.
Secreto. Ejecutivo Mercantil por Enterado. 1 Acdo. Núm. Exp. 737/2024 Principal.
Secreto. Providencias Precautorias Mercantil Correo Siara. 1 Acdo. Núm. Exp. 771/2024 Principal.
Secreto. Ejecutivo Mercantil Oral Oralidad Mercantil Admite. 1 Acdo. Núm. Exp. 779/2024 Principal.
Secreto. Ejecutivo Mercantil Oral Oralidad Mercantil Desechado. 2 Acdos. Núm. Exp. 785/2024 Principal.
Secreto. Medios Preparatorios Mercantil Prevención. 1 Acdo. Núm. Exp. 805/2024 Principal.

SOLO CONSULTA
SOLO CONSULTA
SOLO CONSULTA

Sofimex Institución de Garantías, Sociedad Anónima vs. Infraestructura Potencia Manufactura y Desarrollos de México, S.A. de C.V. y Leyva Rojo Lorenzo y Jiménez Cruz María Elena. Providencias Precautorias Mercantil Acuerdo. 1 Acdo. Núm. Exp. 89/2023.

Start Banregio S.A. de C.V. Sociedad Financiera de Objeto Múltiple Entidad Regulada Banregio Grupo Financiero vs. Maquinas Información y Tecnología Avanzada S.A. de C.V. y Maldonado González Francisco José. Providencias Precautorias Mercantil Acuerdo. 1 Acdo. Núm. Exp. 549/2024 Principal.

Sánchez Hernández Víctor Ricardo vs. Prieto Diez Antonio y Instituto del Fondo Nacional de la Vivienda para los Trabajadores Infonavit. Oral Mercantil Previo Pago. 1 Acdo. Núm. Exp. 95/2023.

Torres Barroso Luis Héctor. Juris. Voluntaria Civil Recibe Turno. 2 Acdos. Núm. Exp. 175/2024.

Villalobos Mancilla Francisco Javier y Mena Chávez Ana Karen y Hernández Vázquez Judith y Mena Chávez Iván vs. Pozos Rubalcava David Israel. Ejecutivo Mercantil Audiencia. 1 Acdo. Núm. Exp. 357/2024 Principal.

NO PUBLICADO

Secreto. Ejecutivo Mercantil Admite. 1 Acdo. Núm. Exp. 795/2024 Principal.

SENTENCIAS INTERLOCUTORIAS

Aguirre Cámara Santiago Ernesto vs. Intermediación Inmobiliaria Gutza S.A. de C.V. Otros Oralidad Mercantil Sent. Interl. 1 Núm. Exp. 699/2023

Bandala Díaz García y Asociados S. C vs. Sistema de Integración y Edificación S.A. de C.V., Raúl Torres Rábago y Jesús Alberto Servín Hernández. Oral Civil Sent. Interl. 1 Núm. Exp. 143/2021

EL SECRETARIO DE ACUERDOS POR M.L.
LIC. JOSÉ HERNANDO JIMÉNEZ PERALTA

SECRETARÍA "B"
ACUERDOS DEL 4 DE NOVIEMBRE DEL 2024

Adame Gómez Salvador vs. Plan Seguro S.A. de C.V. Compañía de Seguros. Cump. de Contrato Oralidad Mercantil Admite. 1 Acdo. Núm. Exp. 804/2024 Principal.

Alta Mecánica en Gasolina y Diesel Reforma S.A. de C.V. vs. Club de Asistencia. Ejecutivo Mercantil Oral Oralidad Mercantil Admite. 1 Acdo. Núm. Exp. 806/2024 Principal.

Arrendadora King S.A. de C.V. vs. Ledesma Ruíz Yadira Odeth y Uribe Mejía Eduardo. Exh. Mercantil Devolver Exhorto. 1 Acdo. en Exhorto. Núm. Exp. 830/2024 Principal Exhorto.

Banco Santander México S.A. Institución de Banca Múltiple Grupo Financiero Santander México vs. Pérez Vázquez Alejandra. Exh. Mercantil Puesta a Disposición. 1 Acdo. en Exhorto. Núm. Exp. 822/2024 Principal Exhorto.

Bañales Cuevas María Julieta su Sucesión y También Conocida como Julieta Bañales de Juárez O. Julieta Bañales Juárez vs. Constructora Jc S.A. Cump. de Contrato Oralidad Civil por Enterado. 1 Acdo. Núm. Exp. 330/2024 Principal.

Comercializadora de Vinos Alianza S.A. de C.V. vs. Urban Fork Management S.A. de C.V. Oral Mercantil Destrucción. 1 Acdo. Núm. Exp. 200/2024.

García Arriaga Carlos Andrés y García Arriaga Silvestre vs. García Sandoval Silvestre. Prescrip. Positiva Oralidad Civil Admite. 1 Acdo. Núm. Exp. 744/2024 Principal.

Intercontinental Mykonos, S.A. de C.V. vs. Inkm Ingeniería, S.A. de C.V. Exh. Mercantil Exhorto, Elaborar Oficio. 1 Acdo. en Exhorto. Núm. Exp. 854/2024 Principal Exhorto.

Iturribarria Mora Verónica Rafaela vs. HSBC México Sa Institución de Banca Múltiple Grupo Financiero HSBC. Ejecutivo Mercantil Oral Oralidad Mercantil Acuerdo. 1 Acdo. Núm. Exp. 372/2024 Principal.

Lacyemex S.A. de C.V. vs. Fibra Hotelera S.C. y Fideicomiso F 1596. Medios Preparatorios Mercantil Recibe Turno. 1 Acdo. Núm. Exp. 346/2024 Principal.

Martínez Padilla Eleuterio Damián vs. Celis Ortega José Luis. Resc. de Contrato Oralidad Mercantil Acuerdo. 1 Acdo. Núm. Exp. 444/2024 Principal.

Mendoza Trujillo Óscar Ernesto vs. Monteiro Saez Gabriela. Prescrip. Positiva Oralidad Civil Requerimiento. 1 Acdo. Núm. Exp. 850/2024 Principal.

Pdn S.A. de C.V. Sofom Er vs. Flores Feliciano Luis Carlos. Providencias Precautorias Mercantil Acuerdo. 2 Acdos. Núm. Exp. 652/2024 Principal.

Secreto. Ejecutivo Mercantil Oral Oralidad Mercantil Ordena Oficio Rppc 2. 2 Acdos. Núm. Exp. 424/2024 Principal.

Secreto. Ejecutivo Mercantil Autorizaciones. 2 Acdos. Núm. Exp. 472/2024 Principal.

Secreto. Ejecutivo Mercantil Autorizaciones. 1 Acdo. Núm. Exp. 630/2024 Principal.

Secreto. Ejecutivo Mercantil Autorización. 1 Acdo. Núm. Exp. 662/2024 Principal.

Secreto. Ejecutivo Mercantil por Enterado. 1 Acdo. Núm. Exp. 738/2024 Principal.

Secreto. Ejecutivo Mercantil Admite. 1 Acdo. Núm. Exp. 752/2024 Principal.

Secreto. Ejecutivo Mercantil Admite. 1 Acdo. Núm. Exp. 762/2024 Principal.

Secreto. Providencias Precautorias Mercantil Exhibe Poliza. 1 Acdo. Núm. Exp. 764/2024 Principal.

Secreto. Ejecutivo Mercantil Admite. 1 Acdo. Núm. Exp. 808/2024 Principal.

Secreto. Ejecutivo Mercantil Requerimiento. 1 Acdo. Núm. Exp. 848/2024 Principal.

Unifin Financiera Sab de C.V. vs. Ayala Alpizar Marco Antonio. Resc. de Contrato Oralidad Mercantil Acuerdo. 1 Acdo. Núm. Exp. 702/2021.

NO PUBLICADOS

Toyota Financial Services México S.A. de C.V. vs. Islas Cruz Víctor Manuel. Ejecutivo Mercantil Acdo. no Publ. por Causas Imputables Al Sigj. 3 Acdos. Núm. Exp. 520/2024 Principal.

AUDIENCIA NO PUBLICADA

Romo Martínez Miguel Ángel vs. Banco Nacional de México Sa Integrante del Grupo Financiero Banamex y Tarjetas Banamex S.A. de C.V. Sofom Er Integrante del Grupo Financiero Banamex. Acdo. no Publ. por Causas Imputables Al Sigj Oral Mercantil. 1 Audiencia. Núm. Exp. 562/2023.

SENTENCIA INTERLOCUTORIA

Administradora Gapo, S. C. y Elizondo González Claudia Elizabeth vs. Residencial San Miguel, Sapi de C.V. y Tami Inmobiliaria, S.A. de C.V. Oral Mercantil Sent. Interl. 1 Núm. Exp. 710/2023 Principal

Zetina Núñez Gloria vs. Seguros Banorte S.A. de C.V. Grupo Financiero Banorte. Oral Mercantil Sent. Interl. 1 Núm. Exp. 150/2020

LA SECRETARIA DE ACUERDOS
LIC. REYNA MARTHA LÓPEZ

SECRETARÍA "C"
SIN PUBLICACIÓN

SOLO CONSULTA
SOLO CONSULTA
SOLO CONSULTA

JUZGADOS DE PROCESO ORAL EN MATERIA FAMILIAR

PRIMERO DE PROCESO ORAL EN MATERIA FAMILIAR

SECRETARÍA "A"
ACUERDOS DEL 4 DE NOVIEMBRE DEL 2024

Aguirre Valdivia David Jovanny vs. Navarro López Claudia Araceli. Ord. Civil Oral Oral Familiar Desechamiento. 1 Acdo. Núm. Exp. 1047/2024.

Alonso Torres Citlali Nelida vs. Fuentes de la Torre Orvanis Alexander. Juic. Oral Especial de Pérd. de la Patria Potest. Oral Familiar Informe Ine. 1 Acdo. Núm. Exp. 61/2024.

Ávila Osorio Margarita. Juris. Voluntaria Familiar Prevención. 1 Acdo. Núm. Exp. 1527/2024.

Ávila Zenón Ana Laura y Zavala Paniagua Simón. Ord. Civil Oral Oral Familiar Prevención. 1 Acdo. Núm. Exp. 1547/2024.

Ayala Álvarez Aejandra vs. Lobato Aragón Raúl. Ord. Civil Oral Oral Familiar Admisión. 1 Acdo. Núm. Exp. 1411/2024.

Bocanegra Hernández Isela Dolores. Juris. Voluntaria Familiar Oficio a Profuturo. 1 Acdo. Núm. Exp. 501/2024.

Cadena Vélez Guillermo vs. Yépez Santana Rosario. Ord. Civil Oral Oral Familiar Girar Oficio a Ine. 1 Acdo. Núm. Exp. 964/2024.

Cerón Madrigal Abraham Isaac vs. Liberato Rodríguez Andrea Monserrat. Ord. Civil Oral Oral Familiar Prevención. 1 Acdo. Núm. Exp. 1561/2024.

Chávez Villalobos Erick Zirahuen vs. Ochoa Sánchez Julio César y Bustos López Nora Naxhelly. Juic. Oral de Filia. Oral Familiar Aclaración. 1 Acdo. Núm. Exp. 70/2024.

Cruz Pérez Estefani vs. Bañuelos Pérez Edgar. Ord. Civil Oral Oral Familiar Certificaciones Uga. 1 Acdo. Núm. Exp. 1037/2024.

Cruz Velázquez Monserrat vs. Bustamante Galván César Jesús. Juic. Oral de Filia. Oral Familiar Deberá Estarse. 1 Acdo. Núm. Exp. 407/2024.

Díaz García Guadalupe vs. Damazo Barrón Jaime. Ord. Civil Oral Oral Familiar Admisión. 1 Acdo. Núm. Exp. 1540/2024.

Escobar López María Estela y Ponce Mercado Arnulfo. Ord. Civil Oral Oral Familiar Admisión. 1 Acdo. Núm. Exp. 1407/2024.

Estrada Valentín Araceli vs. Martínez Ruíz Jorge Felipe. Ord. Civil Oral Oral Familiar Inegi. 1 Acdo. Núm. Exp. 1197/2024.

Estrella Montoya María del Carmen vs. Contreras Villagómez Juan Manuel. Ord. Civil Oral Oral Familiar Prevención. 1 Acdo. Núm. Exp. 1537/2024.

Flores Niño Omar Hiawatha. Ord. Civil Oral Oral Familiar Emplazamiento. 1 Acdo. Núm. Exp. 474/2024.

Gómez Zavala Araceli Margarita. Juris. Voluntaria Familiar Fecha de Aud. de Juicio. 1 Acdo. Núm. Exp. 944/2024.

Gutiérrez Cruz Norma Angélica vs. Jiménez Gallardo Noé. Ord. Civil Oral Oral Familiar Aclaración. 1 Acdo. Núm. Exp. 874/2024.

Hernández Díaz Celina y Hernández Lara Luis Enrique. Ord. Civil Oral Oral Familiar Fecha de Aud. de Juicio/Distancia. 1 Acdo. Núm. Exp. 1281/2024.

Herrera Medina Manuel Alejandro vs. López Espinosa Brenda. Ord. Civil Oral Oral Familiar 1 Acdo. Núm. Exp. 987/2024.

Iglesias López Brigitte Grisselle vs. Director General del Registro Civil de la Ciudad de México. Ord. Civil Oral Oral Familiar Ordena Emplazar. 1 Acdo. Núm. Exp. 1337/2024.

Leyva Avilez Jesús Antonio y Rodríguez Pérez María Guadalupe. Ord. Civil Oral Oral Familiar Admisión. 1 Acdo. Núm. Exp. 1554/2024.

López de la Cuesta Sergio vs. Casanova Torres Verónica. Juic. Oral Especial de Pérd. de la Patria Potest. Oral Familiar Autorización. 1 Acdo. Núm. Exp. 367/2023.

Mata Juárez Ricardo vs. Tena Casimiro María Martha Luz. Ord. Civil Oral Oral Familiar Rebeldía. 1 Acdo. Núm. Exp. 891/2024.

Méndez Monroy Francely vs. Ramírez Rodríguez Alan Isaac. Ord. Civil Oral Oral Familiar Prevención. 1 Acdo. Núm. Exp. 1541/2024.

Monterrubio Noriega Federico Ronald y Madrid Canudas Clara Ivonne. Especial Familiar 1 Acdo. Núm. Exp. 37/2021.

Nieves Hernández María de Los Ángeles vs. Galán Edgar Emilio. Ord. Civil Oral Oral Familiar Admisión. 1 Acdo. Núm. Exp. 1477/2024.

Paredes González Karen vs. Escamilla Zaldívar Erick. Ord. Civil Oral Oral Familiar Admisión. 1 Acdo. Núm. Exp. 1410/2024.

Peña Guzmán Lorena. Juris. Voluntaria Familiar Prevención. 1 Acdo. Núm. Exp. 1534/2024.

Preza Murrieta Elena vs. Gómez Contreras Francisco Javier. Ord. Civil Oral Oral Familiar Oficios de Busqueda. 1 Acdo. Núm. Exp. 727/2024.

Ramos Rodríguez Alicia. Juris. Voluntaria Familiar no Publ. de 31 de Octubre del 2024. 1 Acdo. Núm. Exp. 1511/2024.

Rangel de Alba Plascencia María Aurora vs. Lambre Della Groce Santiago. Juic. Oral Especial de Pérd. de la Patria Potest. Oral Familiar Autorizacion/Copias. 1 Acdo. Núm. Exp. 140/2023.

Reyes Saucedo Ernestina. Juris. Voluntaria Familiar 1 Acdo. Núm. Exp. 1174/2023.

Rojas Flores Sonia. Juris. Voluntaria Familiar Admisión. 1 Acdo. Núm. Exp. 1437/2024.

Rojas Reyes Juan Raymundo vs. Paulino González María del Pilar. Ord. Civil Oral Oral Familiar Admisión. 1 Acdo. Núm. Exp. 1414/2024.

Serna Fernández Ana Belén. Ord. Civil Oral Oral Familiar Vista. 1 Acdo. Núm. Exp. 710/2024.

Serrano Figueroa Ángel Tadeo y de la Torre Rebollar Juan Carlos y Figueroa García María Eugenia. Juris. Voluntaria Oral Oral Familiar Prevención/ no Publ. de 31 de Octubre del 2024. 1 Acdo. Núm. Exp. 1521/2024.

Suárez Villarreal Tania Citlali. Juris. Voluntaria Familiar Admisión. 1 Acdo. Núm. Exp. 1401/2024.

Torrescano Amador Gerardo vs. Manjarrez Ayala Raquel. Ord. Civil Oral Oral Familiar Admisión. 1 Acdo. Núm. Exp. 1397/2024.

Valencia Orozco Jéssica vs. Badillo de la Rosa José Armando. Juic. Oral de Filia. Oral Familiar Girar Oficios. 1 Acdo. Núm. Exp. 934/2023.

Vázquez Morales Ariadna. Juris. Voluntaria Familiar Infome del Imss. 1 Acdo. Núm. Exp. 1104/2024.

Velázquez Raya Mónica vs. Valdez Rodríguez Jaime Leopoldo. Juic. Oral Especial de Pérd. de la Patria Potest. Oral Familiar 1 Acdo. Núm. Exp. 227/2024.

Villalba Navarrete Mariana vs. Meza Piza Milton Jair. Juic. Oral de Filia. Oral Familiar Certificaciones Uga. 1 Acdo. Núm. Exp. 657/2023.

Zentella Paredes Orlando vs. Ivanova Anna. Ord. Civil Oral Oral Familiar Razón. 1 Acdo. Núm. Exp. 1171/2024.

NO PUBLICADOS

Borgonio Huerta María del Carmen. Juris. Voluntaria Familiar Prevención/ no Publ. de 31 de Octubre del 2024. 1 Acdo. Núm. Exp. 1524/2024.

Cooley Gutiérrez Marco Antonio y Abdala Nehme Gabriela. Ord. Civil Oral Oral Familiar Prevención/ no Publ. de 31 de Octubre del 2024. 1 Acdo. Núm. Exp. 1514/2024.

AUDIENCIA

Beltrán Mandujano Adriana Fabiola vs. Ambriz Jasso Jesús. Acta Mínima de Aud. de Juic. Juic. Oral Especial de Pérd. de la Patria Potest. Oral Familiar. 1 Audiencia. Núm. Exp. 584/2022.

LA SECRETARIA JUDICIAL POR MINISTERIO DE LEY
LIC. LAURA LORENA SÁNCHEZ NORIEGA

SECRETARÍA "B"
ACUERDOS DEL 4 DE NOVIEMBRE DEL 2024

Belmont Sariñana Edmundo Noel vs. Pérez Cervantes Ivonne Berenice. Juic. Oral de Filia. Oral Familiar 1 Acdo. Núm. Exp. 688/2022.

Caballero Salgado María Antonieta. Juris. Voluntaria Familiar 1 Acdo. Núm. Exp. 812/2023.

Gallardo Morales Jenny Janet y Morales Hinojosa Leonardo Guillermo. Especial Familiar 1 Acdo. Núm. Exp. 295/2024.

González Sevillano Kathia vs. Morales Salazar Gerardo y Castellanos Maldonado José. Juic. Oral de Filia. Oral Familiar 1 Acdo. Núm. Exp. 242/2024.

Guevara Guajardo Adolfo y Andrade Pérez Trinidad Magdalena. Ord. Civil Oral Oral Familiar 1 Acdo. Núm. Exp. 1532/2024.

SOLO CONSULTA
SOLO CONSULTA
SOLO CONSULTA

Gutiérrez Escutia Ildefonso su Sucesión vs. Pérez Alvarado Elvira y C Director General del Registro Civil de la Ciudad de México. Ord. Civil Oral Oral Familiar 1 Acdo. Núm. Exp. 1420/2024.
Hernández Vigil Nadia Yamileth. Juris. Voluntaria Familiar 1 Acdo. Núm. Exp. 1432/2024.
Jacobo Martínez Diego. Juris. Voluntaria Familiar 1 Acdo. Núm. Exp. 868/2024.
Jiménez González Betzabel Griselda vs. Olalde Parra Adán. Juic. Oral de Filia. Oral Familiar 1 Acdo. Núm. Exp. 1418/2024.
Ladron de Guevara Bravo Nelia y Castañeda Zárate Francisco Javier. Ord. Civil Oral Oral Familiar 1 Acdo. Núm. Exp. 1545/2024.
León Pastrana Gloria Yunuen vs. C Director del Registro Civil de la Ciudad de México. Ord. Civil Oral Oral Familiar 1 Acdo. Núm. Exp. 1402/2024.
López Cardoso René. Juris. Voluntaria Familiar 1 Acdo. Núm. Exp. 438/2024.
López Vázquez Liliana vs. Aguado Suárez José Luis. Ord. Civil Oral Oral Familiar 2 Acdos. Núm. Exp. 1062/2024.
López Vega José Erik vs. Martínez Canuto Ana Lilia. Juic. Oral de Filia. Oral Familiar 1 Acdo. Núm. Exp. 48/2024.
Montiel Martínez Lorena vs. Flores Pérez Alejandro. Ord. Civil Oral Oral Familiar 1 Acdo. Núm. Exp. 1538/2024.
Pérez Hernández Frida y Talavera Hernández Francisco Xavier. Especial Familiar 1 Acdo. Núm. Exp. 408/2024.
Pineda García Elizabeth vs. Fajardo Sánchez Rubén. Juic. Oral de Filia. Oral Familiar 1 Acdo. Núm. Exp. 1078/2023.
Rodríguez Arias Rafaela vs. Luis Manuel Vargas García. Oral Familiar 2 Acdos. Núm. Exp. 595/2020.
Romero Espadin Hugo vs. Salinas Cárdenas María Martina. Ord. Civil Oral Oral Familiar 1 Acdo. Núm. Exp. 1528/2024.
Soto Villa Meztly Stephanie vs. Martínez Hernández Alfredo. Juic. Oral Especial de Pérd. de la Patria Potest. Oral Familiar 1 Acdo. Núm. Exp. 1535/2024.
Uribe Mendoza Inés. Juris. Voluntaria Familiar 1 Acdo. Núm. Exp. 1095/2023.
AUDIENCIAS
López Ortiz María Lurdes vs. Castellanos Medina Alberto. Juic. Oral de Filia. Oral Familiar. 1 Audiencia. Núm. Exp. 572/2023.
Martínez Cruz Julián y Rojas Ríos Orfelinda. Especial Familiar. 1 Audiencia. Núm. Exp. 492/2024.

EL SECRETARIO JUDICIAL
LIC. ADRIÁN CEDILLO GONZÁLEZ

SECRETARÍA "C"
ACUERDOS DEL 4 DE NOVIEMBRE DEL 2024

Bustos Cerón Antonio de Jesús vs. Hermenegildo Solano María Elena. Juic. Oral de Filia. Oral Familiar 1 Acdo. Núm. Exp. 276/2023.
Campero Reyes Blanca Mónica vs. Gómez Garfias Rafael. Ord. Civil Oral Oral Familiar 1 Acdo. Núm. Exp. 1166/2024.
Cruz Márquez Christian Roberto y López Lambert Augusta Irma. Ord. Civil Oral Oral Familiar 1 Acdo. Núm. Exp. 1530/2024.
Damacio Clavijo Rodimiro vs. Gómez Orihuela Jazmín. Ord. Civil Oral Oral Familiar 1 Acdo. Núm. Exp. 1063/2024.
Esquer Duarte Enrique. Juris. Voluntaria Familiar 1 Acdo. Núm. Exp. 1183/2021.
Godínez Malanco Marisol. Oral Familiar Destrucción. 1 Acdo. Núm. Exp. 486/2021.
González Ramos Héctor vs. C Director del Registro Civil de la Ciudad de México. Ord. Civil Oral Oral Familiar 1 Acdo. Núm. Exp. 399/2024.
Guerrero Noguez Elizabeth vs. Martínez Martínez Mario. Juic. Oral de Filia. Oral Familiar 1 Acdo. Núm. Exp. 213/2015.
Hernández Basilio María de la Luz y Montoya Lozano Mariano. Ord. Civil Oral Oral Familiar 1 Acdo. Núm. Exp. 1529/2024.
Hernández Camba Adrián vs. Guarecuco Silva Olga Karina. Ord. Civil Oral Oral Familiar 1 Acdo. Núm. Exp. 151/2024 Modificación de Convenio.
León Carmona Laura Ofelia y López Gómez Mauricio. Ord. Civil Oral Oral Familiar 1 Acdo. Núm. Exp. 1143/2024.
López Ruíz Fhara Renatha y Ruíz Sánchez Claudia Verónica y Ibarra Moreno Manuel Antonio. Juris. Voluntaria Oral Oral Familiar 1 Acdo. Núm. Exp. 1260/2024.
López Sánchez Villegas Luz Angelina vs. Uvence Espinosa José Luis. Ord. Civil Oral Oral Familiar 1 Acdo. Núm. Exp. 893/2024.
Maldonado Torres Gilberto Ángel vs. Villanueva Gómez María Teresa. Ord. Civil Oral Oral Familiar 1 Acdo. Núm. Exp. 1539/2024.
Martínez Aguilar María Elena vs. Herrera Jiménez Roberto. Ord. Civil Oral Oral Familiar 1 Acdo. Núm. Exp. 1366/2024.
Mejía Martínez Alma Irma. Juris. Voluntaria Familiar 1 Acdo. Núm. Exp. 973/2021.
Mena Gutiérrez Juan Antonio vs. Mendoza del Monte Alondra Itzayana. Juic. Oral de Filia. Oral Familiar 6 Acdos. Núm. Exp. 793/2023.
Miranda Favela Blanca Patricia vs. Hernández Aguilar José Guadalupe. Juic. Oral de Filia. Oral Familiar 1 Acdo. Núm. Exp. 853/2024.
Muñoz Aguilar Martha Cristal vs. Antonio Rangel Ochoa. Juic. Oral de Filia. Oral Familiar 1 Acdo. Núm. Exp. 279/2019.
Onofre Candia Alfonso y González Candia Beatriz. Juris. Voluntaria Familiar 1 Acdo. Núm. Exp. 1029/2024.
Ortiz Rodríguez Jaquelíne vs. Delgadillo Méndez Alejandro Froylan. Ord. Civil Oral Oral Familiar 1 Acdo. Núm. Exp. 990/2024.
Ortiz Zamayoa Mauricio Alejandro y Zamayoa Pérez María Elena y Ortiz Martínez Miguel Ángel vs. C Director del Registro Civil de la Ciudad de México. Ord. Civil Oral Oral Familiar Acdo. no Publ. del 31 de Octubre del 2024. 1 Acdo. Núm. Exp. 416/2024.
Reyes Castillo Juana Estefania vs. Galicia Barrón Christian Doroteo. Juic. Oral de Filia. Oral Familiar Apelación. 1 Acdo. Núm. Exp. 1126/2023.
Rodríguez Enríquez Montserrat Epifania y Villarreal Morgado Jesús Javier. Especial Familiar 1 Acdo. Núm. Exp. 1090/2022.
Rodríguez González Delia. Juris. Voluntaria Familiar 1 Acdo. Núm. Exp. 889/2024.
Salmerón Villagómez César vs. García Torres Rebeca Ivette. Ord. Civil Oral Oral Familiar 1 Acdo. Núm. Exp. 626/2024.
Sánchez Hernández Daniela vs. Sánchez Morales Miguel Alejandro. Juic. Oral Especial de Pérd. de la Patria Potest. Oral Familiar 1 Acdo. Núm. Exp. 213/2024.
Sandoval Rodríguez Myriam Clementina vs. Anaya Díaz Carlos Omar. Ord. Civil Oral Oral Familiar 1 Acdo. Núm. Exp. 1533/2024.
Solís Domínguez Ricardo vs. Estrada García su Sucesión Ricardo. Juic. Oral de Filia. Oral Familiar Resguardo. 1 Acdo. Núm. Exp. 9/2022.
Spanic Utrera Daniela Elena y Antonio Ademar Nahum Zacarías. Oral Familiar 1 Acdo. Núm. Exp. 666/2021.
Tecanhuey Bravo Arturo y Emiliano Izquierdo Eloísa. Juris. Voluntaria Familiar 1 Acdo. Núm. Exp. 1276/2024.
Valdés Carrillo Ma Dolores. Juris. Voluntaria Familiar 1 Acdo. Núm. Exp. 1019/2024.
Vázquez Urquiza María Raquel. Juris. Voluntaria Familiar 1 Acdo. Núm. Exp. 73/2024.
Zamora Pérez José Luis y Sifuentes Arellano Gloria. Ord. Civil Oral Oral Familiar Nueva Cuenta. 1 Acdo. Núm. Exp. 86/2024.
Zenteno Álvarez Imelda. Juris. Voluntaria Familiar 1 Acdo. Núm. Exp. 1536/2024.
NO PUBLICADOS
Cruz Cruz Daniela vs. Ortiz Gallardo Alberto. Juic. Oral Especial de Pérd. de la Patria Potest. Oral Familiar Acdo. no Publ. del 31 de Octubre del 2024. 1 Acdo. Núm. Exp. 1513/2024.
García Centeno Josefina. Juris. Voluntaria Familiar Acdo. no Publ. del 31 de Octubre del 2024. 1 Acdo. Núm. Exp. 493/2024.
García Martínez María Fernanda vs. Yáñez Delgado Omar Alexis. Juic. Oral Especial de Pérd. de la Patria Potest. Oral Familiar Acdo. no Publ. del 31 de Octubre del 2024. 1 Acdo. Núm. Exp. 1413/2024.
Garzon Hidalgo Patricia y Bautista Pedraza Ricardo Daniel. Juris. Voluntaria Oral Oral Familiar Acdo. no Publ. del 31 de Octubre del 2024. 1 Acdo. Núm. Exp. 223/2024.
Larios Rodríguez Jerónimo vs. López Rosine Sonia. Ord. Civil Oral Oral Familiar Acdo. no Publ. del 31 de Octubre del 2024. 1 Acdo. Núm. Exp. 869/2024.
Mena Gutiérrez Juan Antonio vs. Mendoza del Monte Alondra Itzayana. Juic. Oral de Filia. Oral Familiar Acdo. no Publ. del 31 de Octubre del 2024. 2 Acdos. Núm. Exp. 793/2023.
Reyes García Eva Patricia. Juris. Voluntaria Familiar Acdo. no Publ. del 31 de Octubre del 2024. 1 Acdo. Núm. Exp. 153/2024.
Ríos Herrera Verónica vs. Rangel Cabañas Efrén Cristóbal. Ord. Civil Oral Oral Familiar 1 Acdo. Núm. Exp. 1390/2024.
AUDIENCIA
Reséndiz López Juana. Acta Mínima Juris. Voluntaria Familiar. 1 Audiencia. Núm. Exp. 373/2024.

SOLO CONSULTA
SOLO CONSULTA
SOLO CONSULTA

SENTENCIA DEFINITIVA DEL 4 DE NOVIEMBRE DEL 2024

Reséndiz López Juana. Juris. Voluntaria Familiar Sent. 1 Núm. Exp. 373/2024

EL SECRETARIO JUDICIAL
LIC. JOSÉ LUIS GARCÍA CAMARILLO

SEGUNDO DE PROCESO ORAL EN MATERIA FAMILIAR Y DE TUTELA DE DERECHOS HUMANOS DE LA CDMX

SECRETARÍA "A"
ACUERDOS DEL 4 DE NOVIEMBRE DEL 2024

Bautista González Joel Alejandro vs. C Director General del Registro Civil de la Ciudad de México. Oral Familiar Computo. 3 Acdos. Núm. Exp. 1207/2024.
Buendía Curiel Miguel Ángel vs. Mercado Gutiérrez Elizabeth Ariana. Juic. Oral de Filia. Oral Familiar 1 Acdo. Núm. Exp. 385/2024.
Buendía Curiel Miguel Ángel vs. Mercado Gutiérrez Elizabeth Ariana. Oral Familiar 1 Acdo. Núm. Exp. 685/2023.
Castillo Robledo Imelda Berenice. Oral Familiar Previene. 1 Acdo. Núm. Exp. 1529/2024.
Cerón Méndez Celene. Oral Mercantil 1 Acdo. Núm. Exp. 97/2024.
Cisneros Cruz Juan Carlos y Muñoz Aguilar Perla Ariadna. Oral Familiar Elaborar Cedula. 1 Acdo. Núm. Exp. 310/2017.
Fuentes Taboada Yara Dhionne vs. Ochoa Amoros Jaime Alberto. Oral Familiar 1 Acdo. Núm. Exp. 853/2023.
García Reyes José Antonio vs. Ortiz Galván Karla. Oral Familiar Admite. 1 Acdo. Núm. Exp. 1541/2024.
Gómez Montiel Alma Anaid vs. Pinet Macías Alejandro. Juic. Oral Especial de Pérd. de la Patria Potest. Oral Familiar 1 Acdo. Núm. Exp. 463/2023.
González Ladrillero Érika Mirian vs. Flores Rodarte Víctor. Oral Familiar 2 Acdos. Núm. Exp. 820/2023.
González Zúñiga Claudia. Juris. Voluntaria Familiar Fecha. 1 Acdo. Núm. Exp. 1225/2024.
Hernández Ramírez Diana vs. Guerrero Ramírez Eduardo Alberto. Oral Familiar Previene. 1 Acdo. Núm. Exp. 1544/2024.
Lima Romero José Luis y Mejía Rodríguez Rossana. Oral Familiar Desechado. 1 Acdo. Núm. Exp. 1562/2024.
Linares Sánchez Linda Jacqueline y Flores Gutiérrez Roberto. Oral Familiar Previene. 1 Acdo. Núm. Exp. 1550/2024.
López Delgado Diego vs. García Hernández Valeria. Ord. Civil Oral Oral Familiar Revoca y Autoriza. 1 Acdo. Núm. Exp. 850/2021.
López Álvarez Carolina y David Lozano Pazaran. Oral Familiar 1 Acdo. Núm. Exp. 325/2020.
Maraña Alcalá María de Riosol vs. Pancardo Bravo Javier Octavio. Oral Familiar 1 Acdo. Núm. Exp. 1477/2024.
Marín Fuentes Anyinshon. Juris. Voluntaria Familiar Fecha. 1 Acdo. Núm. Exp. 1354/2024.
Martínez González Anselmo su Sucesión vs. C Director del Registro Civil de la Ciudad de México. Oral Familiar Recurso de Queja. 1 Acdo. Núm. Exp. 1291/2024.
Martínez Pacheco Mónica Isabel vs. Pérez Bernal Antonio de Jesús. Oral Familiar Se Admite. 1 Acdo. Núm. Exp. 1538/2024.
Martínez Soriano Marisol. Oral Familiar 1 Acdo. Núm. Exp. 1426/2024.
Mena Viveros Sergio Ignacio vs. Brenda Gabriela Victoria González. Oral Familiar 1 Acdo. Núm. Exp. 772/2021.
Méndez Mérida Alonso Damián y Ramos Hernández Petra. Oral Familiar 1 Acdo. Núm. Exp. 1414/2024.
Moreno Castillo Chantal Angele vs. Ramírez Mosqueda Israel. Juic. Oral de Filia. Oral Familiar 1 Acdo. Núm. Exp. 298/2024.
Ocampo Borja María del Carmen vs. Sanabria Chávez Josué. Oral Familiar 1 Acdo. Núm. Exp. 1471/2024.
Palacio de Jesús Adán Giovanni vs. Lilián Leonor Cruz Romero. Oral Familiar 3 Acdos. Núm. Exp. 433/2021 Tomo V.
Pérez Nava Aidée vs. Monroy Gallegos Óscar Fernando. Oral Familiar 1 Acdo. Núm. Exp. 1243/2024.
Robledo Hernández Lina vs. Muñoz Hernández Miguel Ángel. Oral Familiar 1 Acdo. Núm. Exp. 889/2024.
Rodea Castillo Verenice Montserrat vs. Barreto Vázquez Francisco Javier. Oral Familiar 2 Acdos. Núm. Exp. 1396/2024.
Salazar Reza Candelaria. Juris. Voluntaria Familiar 1 Acdo. Núm. Exp. 1159/2024.
Solís María Elodia Guadalupe. Juris. Voluntaria Familiar Previene. 1 Acdo. Núm. Exp. 1547/2024.
Torres Méndez Gisela vs. Alejo Fragoso Oliver. Juic. Oral Especial de Pérd. de la Patria Potest. Oral Familiar 2 Acdos. Núm. Exp. 1159/2022.
Varguilla García Ángela Karina vs. Cáceres Ordóñez Juan Manuel. Oral Familiar 4 Acdos. Núm. Exp. 862/2024.
Velázquez Vargas Nohemí vs. Hernández Alatriste Francisco Jesús. Oral Familiar Elaborar Cedula. 1 Acdo. Núm. Exp. 868/2024.
NO PUBLICADO
Salazar López Inés. Juris. Voluntaria Familiar Devolución de Ine. 1 Acdo. Núm. Exp. 802/2024.
AUDIENCIA
Sánchez Plata Iris del Carmen vs. Calderón Balmis David. Aud. de Sent. Oral Familiar. 1 Audiencia. Núm. Exp. 940/2023.

SENTENCIAS DEFINITIVAS DEL 4 DE NOVIEMBRE DEL 2024

Lonche Hernández Alba Yolotzin Nayeli vs. Rodríguez Cortez Octavio. Ord. Civil Oral Oral Familiar Sent. Def. 1 Núm. Exp. 718/2024
Real Sánchez Rodolfo vs. Contreras Méndez Brenda Stefany. Oral Familiar Sent. Def. 1 Núm. Exp. 1030/2024
Sánchez Plata Iris del Carmen vs. Calderón Balmis David. Oral Familiar Sent. Def. 1 Núm. Exp. 940/2023

LA SECRETARIA JUDICIAL
LIC. CLAUDIA MARGARITA BARROSO GARCÍA

SECRETARÍA "B"
ACUERDOS DEL 4 DE NOVIEMBRE DEL 2024

Alarcón Pimentel Jacinta vs. Ayala Villa Alfredo. Especial Familiar Se Desiste de la Instancia. 1 Acdo. Núm. Exp. 497/2024.
Amador Fuentes Carolina vs. López Navarro Gabriel. Juic. Oral de Filia. Oral Familiar 1 Acdo. Núm. Exp. 377/2024.
Bustos Minero María Michelle vs. Rivera Valencia Bruno Diego. Especial Familiar Se Reserva Promoción. 1 Acdo. Núm. Exp. 548/2024.
Chávez Jacinto Wendy vs. Lira Bueno Iván. Oral Familiar Se Admite. 1 Acdo. Núm. Exp. 1427/2024.
Cruz Montalvo María. Juris. Voluntaria Familiar Se Admite. 1 Acdo. Núm. Exp. 1424/2024.
De Jesús García Gloria. Juris. Voluntaria Familiar Se Desecha. 1 Acdo. Núm. Exp. 1301/2024.
Del Olmo Puga Jade Christian vs. Mendoza Pérez César Hiram. Oral Familiar Se Admite. 1 Acdo. Núm. Exp. 1403/2024.
Duron Mota Gethsemani vs. Tolentino Rodríguez Gustavo. Oral Familiar 1 Acdo. Núm. Exp. 1256/2024.
Enciso Zamora Nicolás y Zenón Cuenca Brenda Rubí. Oral Familiar Se Previene. 1 Acdo. Núm. Exp. 1527/2024.
Estrada Hernández Hilda. Juris. Voluntaria Familiar 1 Acdo. Núm. Exp. 959/2023.
García Ramírez Mayra Gabriela vs. Ramos Pecero Fernando Iván. Oral Familiar Señala Dom. para Emplazar. 1 Acdo. Núm. Exp. 1094/2024.
González Santoyo Renata vs. Director General del Registro Civil de la Ciudad de México y Secretaria de Gobernación del Gobierno de México y Director del Registro Nacional de Población. Oral Familiar Dada Nueva Cuenta. 1 Acdo. Núm. Exp. 1076/2023.
Hernández Jacobo Rosa María vs. Cruz Rodríguez León. Oral Familiar Se Admite. 1 Acdo. Núm. Exp. 1536/2024.
Hernández López Areli Elizabeth vs. Santiago García Roberto. Oral Familiar Reitera Dom. para Emplazar. 1 Acdo. Núm. Exp. 983/2024.
Herrera Alcántara Irving Jeremy vs. C. Director General del Registro Civil de la Ciudad de México. Oral Familiar 2. 2 Acdos. Núm. Exp. 155/2024.
Hidalgo Ruíz Guadalupe Fabiola vs. Guillén Carmona Adolfo Rolando. Juic. Oral de Filia. Oral Familiar 2 Acdos. Núm. Exp. 371/2024.
Hipólito Díaz Hilario vs. Martínez González Ana María Betel y Ballesteros Plancarte Martín. Juic. Oral de Filia. Oral Familiar 4. 6 Acdos. Núm. Exp. 287/2024.
Jiménez Chávez María Araceli vs. Domingo Rojas Erik Lorenzo. Oral Familiar 1 Acdo. Núm. Exp. 950/2024.
Jurado Martínez Ricardo. Juris. Voluntaria Familiar Solicitan Devolución de Expediente. 1 Acdo. Núm. Exp. 1118/2023.

SOLO CONSULTA
SOLO CONSULTA
SOLO CONSULTA

Meneses Peña Eduardo y Montiel Sánchez Esneralda Xóchitl y Zarco Hernández Leonardo. Oral Familiar Prevención. 1 Acdo. Núm. Exp. 1533/2024.
Mercado Jiménez Alejandro vs. Sánchez Mohedano Gricelda. Especial Familiar 1 Acdo. Núm. Exp. 461/2023.
Moreno Gómez María Eugenia. Juris. Voluntaria Familiar Se Admite. 1 Acdo. Núm. Exp. 1400/2024.
Pacheco González Lucía Jacqueline. Juris. Voluntaria Familiar 1 Acdo. Núm. Exp. 1067/2024.
Paz Aragón José Roberto vs. Escalona Zavala María del Carmen. Oral Familiar 2. 2 Acdos. Núm. Exp. 1150/2023.
Quintos Rivero Lorena vs. Guzmán Torres Adrián Alejandro. Ord. Civil Oral Oral Familiar se turna a Sentencia. 1 Acdo. Núm. Exp. 617/2024.
Rivas Flores Genoveva Columba. Juris. Voluntaria Familiar Se Ordenan Oficios de Estilo. 1 Acdo. Núm. Exp. 1247/2024.
Rojas Montiel Mauricio vs. Valdez Esquivel Arely Joseline. Oral Familiar Se Reserva Promoción. 1 Acdo. Núm. Exp. 959/2024.
Sistema para el Desarrollo Integral de la Familia de la Ciudad de México vs. Balderas Leyva Tania Yahaira. Juic. Oral Especial de Pérd. de la Patria Potest. Oral Familiar Se Reserva Contestación. 2 Acdos. Núm. Exp. 362/2024.
Solís Neria Yéssica Adriana vs. Pacheco Furber Ángel Manuel. Oral Familiar Se Admite. 1 Acdo. Núm. Exp. 1334/2024.
Tiempo Díaz Verónica. Juris. Voluntaria Familiar Se Previene. 1 Acdo. Núm. Exp. 1539/2024.
Tochijara Morales Deborah Nohemí vs. C Director General del Registro Civil de la Ciudad de México. Ord. Civil Oral Oral Familiar Se Acuerda Expedientillo. 1 Acdo. Núm. Exp. 314/2024.
Torroella Miranda Shantale Jimena vs. Iglesias Mendoza Alejandro. Juic. Oral Especial de Pérd. de la Patria Potest. Oral Familiar 1 Acdo. Núm. Exp. 341/2023.
Valencia Téllez Omar Arim y Barrera Zaragoza Beatriz y Miranda Barrera Tiziano Andre. Oral Familiar Resultado de Estudio Socioeconómico. 1 Acdo. Núm. Exp. 1121/2023.
Vázquez Moscosa Miriam Guadalupe vs. Martínez Novoa Jonathan Cristhian. Oral Familiar Auto Admisorio. 1 Acdo. Núm. Exp. 1530/2024.
Vilchis Guerrero Dalia Ivette vs. Parada López Luis Alberto. Oral Familiar Se Reserva Promoción. 1 Acdo. Núm. Exp. 992/2024.
Zenteno Cortez Montserrat y Amiano Giraldo Víctor Manuel vs. Juzgado 9 Noveno del Registro Civil en la Alcaldia Miguel Hidalgo de la Ciudad de México. Oral Familiar Dada Cuenta. 2 Acdos. Núm. Exp. 1223/2024.

NO PUBLICADOS

Anaya Reyes Mariana vs. Figueroa Lozano Iván Eduardo. Ord. Civil Oral Oral Familiar 2. 2 Acdos. Núm. Exp. 671/2024.
Morales Nateras Tonantzin Iyali vs. Raymundo Martínez Vite. Juic. Oral de Filia. Oral Familiar 1 Acdo. Núm. Exp. 330/2015.
Pacheco González Lucía Jacqueline. Juris. Voluntaria Familiar 1 Acdo. Núm. Exp. 1067/2024.

Audiencia

Calatayud Morán Adriana y Flores Cortés Demian. Aud. de Juic. Ord. Civil Oral Oral Familiar. 1 Audiencia. Núm. Exp. 698/2024.

NO PUBLICADOS

Estrada Andrade Adriana Eugenia vs. Emanuel Martínez García. Aud. de Juic. Oral Familiar. 1 Audiencia. Núm. Exp. 803/2021.
Sánchez González Guadalupe vs. Andrade Santos Crescencio. Aud. de Juic. Ord. Civil Oral Oral Familiar. 1 Audiencia. Núm. Exp. 644/2024.

NO PUBLICADOS

Peña Torres Lizbeth Yanine vs. Padilla Moyoral Alfredo Víctor. Ord. Civil Oral Oral Familiar Sent. Def. 1 Núm. Exp. 794/2024
Sánchez González Guadalupe vs. Andrade Santos Crescencio. Ord. Civil Oral Oral Familiar Sent. Def. 1 Núm. Exp. 644/2024

SENTENCIA DEFINITIVA DEL 4 DE NOVIEMBRE DEL 2024

Calatayud Morán Adriana y Flores Cortés Demian. Ord. Civil Oral Oral Familiar Sent. Def. 1 Núm. Exp. 698/2024

LA SECRETARIA JUDICIAL
LIC. MONSERRAT NEGRETE VEGA

SECRETARÍA "C"
ACUERDOS DEL 4 DE NOVIEMBRE DEL 2024

Alba Corredor Marlene Yolanda vs. Aguirre Rosel Edmundo Aarón. Oral Familiar Destrucción. 1 Acdo. Núm. Exp. 1281/2024.
Anguiano Flores Dione. Juris. Voluntaria Familiar 3 Acdos. Núm. Exp. 1071/2024.
Arguello Ortega Erick vs. Espadin Campos Tannia Iris. Ord. Civil Oral Oral Familiar Destrucción. 1 Acdo. Núm. Exp. 594/2024.
Arriaga Ramírez Citlaly Tania. Juris. Voluntaria Familiar 1 Acdo. Núm. Exp. 1014/2024.
Avendaño Escalona Christian vs. Díaz Salcedo Elizabeth. Oral Familiar 1 Acdo. Núm. Exp. 1416/2024.
Ávila Ávila José Luis vs. Urueña Alonso Karla Lizbeth. Oral Familiar 1 Acdo. Núm. Exp. 1531/2024.
Ayala Cabeza Octavio vs. García Meza Gabriela. Ord. Civil Oral Oral Familiar 1 Acdo. Núm. Exp. 642/2024.
Ayala Guzmán María Teresa y González Mariscal Enrique Gerardo. Especial Familiar 1 Acdo. Núm. Exp. 1038/2021.
Ayala Reynoso Estela. Juris. Voluntaria Familiar Destrucción. 1 Acdo. Núm. Exp. 489/2024.
Barreto Durán José vs. Salazar Flores Kennia Rubí. Ord. Civil Oral Oral Familiar 1 Acdo. Núm. Exp. 588/2024.
Centeno Jiménez Érika vs. Martínez Chowell Ramón. Oral Familiar 1 Acdo. Núm. Exp. 1284/2024.
Chávez Díaz Iván vs. Vázquez Vázquez Mayra Angélica. Oral Familiar 1 Acdo. Núm. Exp. 1308/2024.
Contreras Rivas José Gilberto vs. Gracidas Ceballos Ana María. Oral Familiar 1 Acdo. Núm. Exp. 1528/2024.
Cortés Rodríguez Gustavo y Aguilar Villa Maritza Guadalupe. Especial Familiar Destrucción. 1 Acdo. Núm. Exp. 18/2024.
Cruz Chávez María Alicia. Juris. Voluntaria Familiar Destrucción. 1 Acdo. Núm. Exp. 63/2024.
De Jesús Null Verónica y Morales Morales Delia vs. Zazueta García Jesús. Oral Familiar Resguardo. 1 Acdo. Núm. Exp. 1089/2023.
Del Castillo Mondragón Armando vs. Aguilera Teresa. Ord. Civil Oral Oral Familiar Destrucción. 1 Acdo. Núm. Exp. 258/2024.
Del Olmo Torres Mariana vs. Rocha Olvera Gabriel Bernardo. Oral Familiar 1 Acdo. Núm. Exp. 69/2024.
Diego Ramírez Adolfo vs. Arteaga Figueroa Ixhel. Ord. Civil Oral Oral Familiar 3 Acdos. Núm. Exp. 789/2024.
Escamilla Ramírez Paola vs. Castro Lara Adolfo Joel. Oral Familiar 1 Acdo. Núm. Exp. 1540/2024.
Escobar Dumas Monika Isabel vs. García Soriano Andres. Oral Familiar 1 Acdo. Núm. Exp. 1194/2024.
Essoh Paule Annette vs. Nguenta Kahabong Darole Armand. Juic. Oral Especial de Pérd. de la Patria Potest. Oral Familiar 1 Acdo. Núm. Exp. 663/2023.
Flores García Claudia Alejandra vs. Gaytán Villareal Israel. Ord. Civil Oral Oral Familiar 1 Acdo. Núm. Exp. 912/2021.
Gallegos de la Fuente Jovani vs. Gómez Olmos Leslie Grisel. Oral Familiar 1 Acdo. Núm. Exp. 1152/2024.
Gálvez Velázquez Daniel Genaro vs. Rojas García Nadia. Oral Familiar 1 Acdo. Núm. Exp. 1212/2024.
García Bello Nancy vs. Castañeda Reyes Juan Salvador. Juic. Oral de Filia. Oral Familiar 1 Acdo. Núm. Exp. 288/2017 Tomo III.
García Rojas Castillo Sandro y Peralta Samper Nuria Montserrat y Auza Peralta Nuria Arantxa y Auza Peralta Imanol. Ord. Civil Oral Oral Familiar 1 Acdo. Núm. Exp. 267/2024.
Gastélum Callahan Aileen vs. Ríos Reyes Francisco Javier. Oral Familiar 1 Acdo. Núm. Exp. 1543/2024.
González Morales Marisol y Óscar Clemente Jiménez Herrera. Oral Familiar Resguardo. 1 Acdo. Núm. Exp. 36/2021.
González Sojo Luis Gerardo vs. Diana Areli Espinosa Mendoza. Juic. Oral de Filia. Oral Familiar 1 Acdo. Núm. Exp. 117/2016.
Hernández Mendiola Jonatan vs. García Córdoba Lorena Lizeth. Oral Familiar 1 Acdo. Núm. Exp. 126/2024.
Huerta Bravo Susana vs. Néstor Joel Ramírez Camarillo. Oral Familiar Resguardo. 1 Acdo. Núm. Exp. 549/2021.
Izquierdo Hernández Duchy vs. Mancilla Velázquez Óscar. Oral Familiar 1 Acdo. Núm. Exp. 1113/2024.
Jiménez Centella Bertha vs. Colmenares José Enrique. Oral Familiar 1 Acdo. Núm. Exp. 1149/2024.
López Castelán Daniel vs. Concepción Lagunas Nadia. Oral Familiar 1 Acdo. Núm. Exp. 846/2024.
López López Rosa Aurora vs. Cuevas García Jorge Alejandro. Oral Familiar 1 Acdo. Núm. Exp. 894/2024.
Lorenzana López Maricela y Favio Antonio Fuentes. Oral Familiar Resguardo. 1 Acdo. Núm. Exp. 921/2018.
Lozada Banda Aidé vs. Sosa Mejía John David. Oral Familiar 1 Acdo. Núm. Exp. 1546/2024.

SOLO CONSULTA
SOLO CONSULTA
SOLO CONSULTA

Martínez León Flor de Guadalupe vs. Castillo Lugo Diego Abraham. Oral Familiar 1 Acdo. Núm. Exp. 870/2024.
Martínez Valencia Reyes. Juris. Voluntaria Familiar Destrucción. 1 Acdo. Núm. Exp. 204/2024.
Mavil Rivera Martha Lilia. Oral Familiar Resguardo. 1 Acdo. Núm. Exp. 1149/2023.
Maximiliano Álvaro Luvcas vs. Acevedo Martínez Liany Aranditza. Oral Familiar 1 Acdo. Núm. Exp. 1549/2024.
Medina Acosta Marcos y Cerón Díaz María Guadalupe. Oral Familiar Destrucción. 1 Acdo. Núm. Exp. 1131/2024.
Mejía Cortés María Teresa y Terreros González Armando Adrián. Oral Familiar 1 Acdo. Núm. Exp. 1407/2024.
Melo Montaño Vivian Andrea vs. Hernández Tapia Jonathan Noel. Ord. Civil Oral Oral Familiar 1 Acdo. Núm. Exp. 663/2024.
Méndez López Lucero Ivette vs. Donato Hoz Uscanga. Oral Familiar 1 Acdo. Núm. Exp. 192/2019.
Moreno Jiménez Paula vs. Ramírez Velasquillo Raúl. Oral Familiar 1 Acdo. Núm. Exp. 924/2024.
Muro Díaz Sonia. Ord. Civil Oral Oral Familiar Destrucción. 1 Acdo. Núm. Exp. 324/2024.
Nolasco Rivera Enrique. Juris. Voluntaria Familiar Resguardo. 1 Acdo. Núm. Exp. 194/2023.
Olivares Fragoso Alejo Agustín vs. Aguirre Soto Teresa. Oral Familiar 1 Acdo. Núm. Exp. 1050/2024.
Olvera Peinado Jannet Esmeralda vs. Díaz Peinado José Roberto. Ord. Civil Oral Oral Familiar 1 Acdo. Núm. Exp. 771/2024.
Orozco Ortega Azucena y Jesús Vilchis Castro. Oral Familiar 1 Acdo. Núm. Exp. 729/2021.
Osorio Miranda Martha Gloria. Juris. Voluntaria Familiar 1 Acdo. Núm. Exp. 990/2024.
Otero Quiroz2 Érika Margarita vs. Preciado Álvarez Ricardo. Oral Familiar 1 Acdo. Núm. Exp. 849/2024.
Palacios Olguín Iván vs. Martínez Osorio Lorena. Juic. Oral de Filia. Oral Familiar Destrucción. 1 Acdo. Núm. Exp. 531/2024.
Patiño Verdugo Mercedes Ibeth vs. Bueno Delgado Erik Edgar. Ord. Civil Oral Oral Familiar Destrucción. 1 Acdo. Núm. Exp. 291/2024.
Pérez Avilés Nancy Noemí vs. Sánchez Sandoval Rodrigo. Oral Familiar 1 Acdo. Núm. Exp. 888/2024.
Porrúa Bueno Aldonza María y Pascacio Martínez Luis Adrián. Especial Familiar 1 Acdo. Núm. Exp. 540/2024.
Preciado Velázquez Alejandro y Gallegos Valle Yéssica Yazmín. Especial Familiar 1 Acdo. Núm. Exp. 501/2024.
Retano Ruíz Raquel vs. Hernández García Jesús. Oral Familiar 1 Acdo. Núm. Exp. 813/2024.
Reyna Juárez Ricardo vs. Reyna Lince Rodrigo. Oral Familiar 1 Acdo. Núm. Exp. 231/2020 Tomo II.
Ruíz Ramírez Norberto vs. Alcibar González María Luisa. Oral Familiar 1 Acdo. Núm. Exp. 1534/2024.
Ruíz Tinoco Jocelyn Guadalupe vs. Martínez Florez Luis Felipe. Juic. Oral Especial de Pérd. de la Patria Potest. Oral Familiar 1 Acdo. Núm. Exp. 417/2022 Tomo II.
Sainos Moedano Brenda Roxana vs. Director General del Registro Civil de la Ciudad de México. Oral Familiar Resguardo. 1 Acdo. Núm. Exp. 1173/2023.
Salazar García Sebastián vs. Sánchez Figueroa Adarely. Oral Familiar 1 Acdo. Núm. Exp. 1395/2024.
Sánchez Shigematsu Ana Victoria vs. Lugo Moya Aldo Román. Especial Familiar Resguardo. 1 Acdo. Núm. Exp. 165/2023.
Sandoval del Río Miguel Alejandro vs. Fuentes Basurto Elena Rubí. Oral Familiar 1 Acdo. Núm. Exp. 1005/2024.
Segovia Cortés María Luisa vs. Vallarta González Christian. Oral Familiar 1 Acdo. Núm. Exp. 1386/2024.
Serrano Rosas Karen Jocelyn vs. Rosas Romero Ruth Jacqueline. Ord. Civil Oral Oral Familiar Resguardo. 1 Acdo. Núm. Exp. 603/2023.
Torres García Rafael. Juris. Voluntaria Familiar Destrucción. 1 Acdo. Núm. Exp. 480/2022.
Tovar Sánchez Susana vs. Dorantes Romero Antonio. Oral Familiar 2 Acdos. Núm. Exp. 30/2021 Tomo III.
Vázquez Vázquez Alejandra vs. Cruz Castellanos Iván. Juic. Oral de Filia. Oral Familiar 1 Acdo. Núm. Exp. 221/2023.
Villicaña Yépez Grethel Leticia y Quijano Poumian Martín José de la Cruz y Quijano Rodríguez Martín Emilio. Ord. Civil Oral Oral Familiar Resguardo. 1 Acdo. Núm. Exp. 675/2023.
Zabal Cortés Rosa María. Oral Familiar 1 Acdo. Núm. Exp. 1446/2024.

NO PUBLICADOS

Gregorio García Ángel y Romano Morante Irma. Oral Familiar 1 Acdo. Núm. Exp. 213/2017.
López Ochoa Mijares Paulina vs. Odai Rexford. Oral Familiar 1 Acdo. Núm. Exp. 1537/2024.

EL SECRETARIO JUDICIAL
LIC. LUCIO CAÍN GARCÍA ROBLES

TERCERO DE PROCESO ORAL EN MATERIA FAMILIAR

SECRETARÍA "A"
ACUERDOS DEL 4 DE NOVIEMBRE DEL 2024

Acosta López Luis Arturo Leonel vs. Patlan Piña Amairany Abigai. Ord. Civil Familiar 1 Acdo. Núm. Exp. 991/2023.
Camacho Velasco Guadalupe Elvira vs. Sáinz-Trápaga Matute Rosendo. Oral Familiar Expedientillo. 2 Acdos. Núm. Exp. 361/2024.
Cortés Maldonado María de Las Mercedes. Juris. Voluntaria Familiar 1 Acdo. Núm. Exp. 1341/2024.
Espinosa Juárez Mario vs. Álvarez Álvarez Érika. Especial Familiar 1 Acdo. Núm. Exp. 967/2024.
Flores Rodríguez Juan Antonio. Juris. Voluntaria Familiar 1 Acdo. Núm. Exp. 1184/2024.
Galicia Rodríguez César Alejandro vs. Bernal Andrade Verónica Giovanna. Especial Familiar 1 Acdo. Núm. Exp. 1544/2024.
Garita Edelen Patricia Alexandra vs. Bordeau Ledvina Catherine Lynaya. Oral Familiar 1 Acdo. Núm. Exp. 1037/2023.
Gómez Robledo Leticia. Juris. Voluntaria Familiar 1 Acdo. Núm. Exp. 1057/2024.
González Estrada Araceli vs. Aguilar Mauleon Enrique. Especial Familiar 1 Acdo. Núm. Exp. 904/2024.
González Solano Edgar Jesús vs. Espinosa Cabazos Bárbara Itzel. Especial Familiar 1 Acdo. Núm. Exp. 897/2024.
Guerrero Rugama María Elena. Juris. Voluntaria Familiar 1 Acdo. Núm. Exp. 527/2024.
Hernández Partida Rosa y Portugal Antunez José Luis. Oral Familiar 1 Acdo. Núm. Exp. 511/2024.
Hernández Yáñez Marco Antonio. Juris. Voluntaria Familiar 1 Acdo. Núm. Exp. 700/2024.
Lara Herrera Virginia vs. Medina Rosales Luis. Especial Familiar 2 Acdos. Núm. Exp. 1237/2024.
Legorreta Altamirano Brenda y Igartua Amuchastegui Rafael y Luna Zavaleta Ana Laura. Juris. Voluntaria Oral Oral Familiar 1 Acdo. Núm. Exp. 370/2024.
López Servín María Isabel y Jurado Barragán Felipe. Oral Familiar 1 Acdo. Núm. Exp. 1317/2024.
Mendoza Gutiérrez Carlos Fernando vs. Tous Celin Melisa del Carmen. Especial Familiar 2 Acdos. Núm. Exp. 991/2024.
Meza López Diego vs. López Mondragón Gabriela Magaly. Especial Familiar 1 Acdo. Núm. Exp. 741/2024.
Narváez Pérez Angélica Adriana vs. Aguilar Terán Carlos. Especial Familiar 1 Acdo. Núm. Exp. 1281/2024.
Pérez Orozco Omar vs. Velasco Palma Karina. Especial Familiar 2 Acdos. Núm. Exp. 1447/2024.
Quiroz Jiménez Gilberto vs. Sandoval Nicolás Julissa. Especial Familiar 1 Acdo. Núm. Exp. 1561/2024.
Ramírez Bravo Vicente Ulises vs. Estrada Olguín Elaine Rocío. Juic. Oral de Filia. Oral Familiar 1 Acdo. Núm. Exp. 521/2023.
Reyes Lanos Sandra Adriana y Baude Alberto Barrientos Reyna. Juris. Voluntaria Oral Oral Familiar Expedientillo. 2 Acdos. Núm. Exp. 1044/2016.
Ruíz Rodríguez Angélica María vs. Arrieta Baños Jorge. Especial Familiar 1 Acdo. Núm. Exp. 1567/2024.
Salgado Chávez Martha vs. García Mata Manuel. Especial Familiar 1 Acdo. Núm. Exp. 1564/2024.
Salgado Torres José Luis vs. González Jaimes Teresa. Especial Familiar 1 Acdo. Núm. Exp. 1551/2024.
Sánchez Sánchez Amalia Alicia. Juris. Voluntaria Familiar 1 Acdo. Núm. Exp. 1294/2024.
Sandoval Canales Edna Karen vs. Giles Díaz Daniel. Especial Familiar 2 Acdos. Núm. Exp. 851/2024.
Santiago Cruz Carlos Alberto vs. Miranda García Itzel. Juic. Oral de Filia. Oral Familiar 1 Acdo. Núm. Exp. 14/2024.

SOLO CONSULTA
SOLO CONSULTA
SOLO CONSULTA

Téllez Hernández Nora Alejandrina vs. Gómez Torres Guillermo. Especial Familiar 1 Acdo. Núm. Exp. 1541/2024.
Treviño López María del Rocío vs. León Santiago José Alberto. Especial Familiar Expedientillo. 1 Acdo. Núm. Exp. 1227/2024.
Uribe Alonso Adrián vs. Barrera Torres Mirna. Especial Familiar 1 Acdo. Núm. Exp. 1570/2024.
Valdez Ortega José Roberto vs. Valdez Aguilar José Guadalupe y Castillo Valle Cira Carmen. Ord. Civil Oral Oral Familiar Expedientillo. 1 Acdo. Núm. Exp. 877/2021.
Villegas Martínez Karla vs. Becerril Pérez Víctor Manuel. Especial Familiar 1 Acdo. Núm. Exp. 1054/2024.
NO PUBLICADO
Román Aguilar Mercedes Isabel y Núñez Valdivia Hugo Alejandro. Especial Familiar 1 Acdo. Núm. Exp. 1381/2024.
AUDIENCIA
Cruz Ramírez Marisol vs. Peralta Román Miguel Ángel. Especial Familiar. 1 Audiencia. Núm. Exp. 1100/2024.

EL SECRETARIO JUDICIAL
LIC. JORGE MACÍAS SÁNCHEZ

SECRETARÍA "B"
ACUERDOS DEL 4 DE NOVIEMBRE DEL 2024

Arroyo Bahena María Yolanda. Juris. Voluntaria Familiar 2 Acdos. Núm. Exp. 1428/2024.
Cano Rosas Maricarmen vs. Ricardo Morales Francisco Javier. Especial Familiar 1 Acdo. Núm. Exp. 925/2024.
Castañeda Bautista Katia y Salazar Elías José Carlos. Ord. Civil Oral Oral Familiar Expedientillo. 1 Acdo. Núm. Exp. 195/2016.
Castro Martínez Carolina Patricia vs. Calderón Herrera Gustavo Hugo. Especial Familiar 1 Acdo. Núm. Exp. 585/2024.
Chávez Navarro Leticia vs. Escobar Fernández Pablo. Especial Familiar 1 Acdo. Núm. Exp. 1545/2024.
Delgado Maldonado Noemí vs. Sandoval Aguilar Emmanuel. Juris. Voluntaria Familiar 1 Acdo. Núm. Exp. 1178/2023.
García Alicia. Juris. Voluntaria Familiar 1 Acdo. Núm. Exp. 872/2024.
Gaytán Ordóñez Guadalupe vs. Romero Hernández Ángel. Especial Familiar 2 Acdos. Núm. Exp. 1048/2024.
Gómez González Érika vs. Domínguez Rubio Martín Mauricio. Especial Familiar 1 Acdo. Núm. Exp. 888/2024.
Hernández Lobaco Rufina. Juris. Voluntaria Familiar 1 Acdo. Núm. Exp. 715/2024.
Jiménez del Arco Laura Mercedes vs. Antillon Ocampo Mauricio Octavio. Especial Familiar 2 Acdos. Núm. Exp. 745/2024.
Monroy Chazaro Belén vs. Zepeda Salazar Sergio Amado. Especial Familiar 1 Acdo. Núm. Exp. 598/2024.
Nolasco Valencia León vs. Ruíz Juárez Raquel. Especial Familiar 1 Acdo. Núm. Exp. 1548/2024.
Orozco Barajas Brenda Marcela vs. Alfaro Carrillo Luis Ramón. Juic. Oral de Filia. Oral Familiar 1 Acdo. Núm. Exp. 992/2016.
Pacheco Martínez Guadalupe. Juris. Voluntaria Familiar 1 Acdo. Núm. Exp. 1332/2024.
Rojas Rosales Francisco. Juris. Voluntaria Familiar 1 Acdo. Núm. Exp. 1258/2024.
Rojas Salazar Inés. Juris. Voluntaria Familiar 1 Acdo. Núm. Exp. 368/2024.
Ruiz Hernández Enrique Horacio vs. Aguilar Durán Alejandra. Juic. Oral de Filia. Oral Familiar 1 Acdo. Núm. Exp. 398/2024.
Ruíz Rivas Verónica vs. Ugarte Vargas José Alfredo. Especial Familiar 1 Acdo. Núm. Exp. 1550/2024.
Sistema para el Desarrollo Integral de la Familia de la Ciudad de México vs. Cáceres Ríos Mayra Alejandra y Cáceres Calix Rolando Arturo y Ríos Ritza Yamileth. Juic. Oral Especial de Pérd. de la Patria Potest. Oral Familiar 1 Acdo. Núm. Exp. 38/2022.
Trujillo Laguna Adriana vs. Orozco Arellano Oswaldo. Especial Familiar 1 Acdo. Núm. Exp. 1542/2024.
NO PUBLICADOS
Bautista Grajeda Brian Michel vs. Martínez Hipólito Ana Patricia. Juic. Oral de Filia. Oral Familiar 1 Acdo. Núm. Exp. 245/2024.
Cababie Moro Salvador vs. Machikho Olga. Oral Familiar 1 Acdo. Núm. Exp. 105/2022.
Gaytán Ordóñez Guadalupe vs. Romero Hernández Ángel. Especial Familiar 1 Acdo. Núm. Exp. 1048/2024.
Hernández Hernández Yolanda vs. Sesma Graniel Sergio. Especial Familiar 1 Acdo. Núm. Exp. 1420/2024.
López Huerta Martín Gerardo vs. Contreras Díaz Ma Elena. Especial Familiar 1 Acdo. Núm. Exp. 850/2024.
Martínez Valle Marco Isaías vs. C Director General del Registro Civil de la Ciudad de México y C Director General del Registro Nacional de Población e Identidad de la Secretaria de Gobernación. Oral Familiar 1 Acdo. Núm. Exp. 1418/2024.
Millán Jasso Xavier vs. Valadez Olvera Verónica. Especial Familiar 1 Acdo. Núm. Exp. 1422/2024.
Monroy Chazaro Belén vs. Zepeda Salazar Sergio Amado. Especial Familiar 1 Acdo. Núm. Exp. 598/2024.
Sistema para el Desarrollo Integral de la Familia de la Ciudad de México vs. Cáceres Ríos Mayra Alejandra y Cáceres Calix Rolando Arturo y Ríos Ritza Yamileth. Juic. Oral Especial de Pérd. de la Patria Potest. Oral Familiar 1 Acdo. Núm. Exp. 38/2022.
Sistema para el Desarrollo Integral de la Familia de la Ciudad de México vs. De la Cruz Hernández Reynalda y Hernández Escobar Juana. Juic. Oral Especial de Pérd. de la Patria Potest. Oral Familiar 2 Acdos. Núm. Exp. 652/2021.
AUDIENCIA
Vallarta Naranjo Olivia vs. Quintanar Salgado Miguel Ángel. Acta de Aud. Prelim. Juic. Oral de Filia. Oral Familiar. 1 Audiencia. Núm. Exp. 312/2024.

LA SECRETARIA JUDICIAL
LIC. MARÍA FÉLIX SÁNCHEZ PORRAS

SECRETARÍA "C"
ACUERDOS DEL 4 DE NOVIEMBRE DEL 2024

Camacho Hernández Israel vs. De la Cruz López Geovani. Juic. Oral de Filia. Oral Familiar 1 Acdo. Núm. Exp. 746/2024.
Carrera Gallegos Omar vs. Zurita Alanís Nohemí Alejandra. Especial Familiar 1 Acdo. Núm. Exp. 1409/2024.
Casanueva Hope Gabriela vs. Guevara Huilcarema Fredy Noé. Especial Familiar 1 Acdo. Núm. Exp. 773/2024.
Castro Rodríguez Abraham vs. Solares Rosales María Georgina. Especial Familiar 1 Acdo. Núm. Exp. 1413/2024.
Cortés Moreno Araceli vs. Juárez Sánchez David. Especial Familiar 1 Acdo. Núm. Exp. 883/2024.
Dionicio Herrera Joana vs. Sosa Hernández Carlos Estefano. Juic. Oral de Filia. Oral Familiar 1 Acdo. Núm. Exp. 1156/2024.
Escobedo Ramos Mónica Ivonne vs. Ruíz Morlet Israel. Especial Familiar 1 Acdo. Núm. Exp. 1546/2024.
García Castillo Álvaro Guillermo vs. González Barrera Bricio su Sucesión. Juic. Oral de Filia. Oral Familiar 1 Acdo. Núm. Exp. 1543/2024.
García Ramos Wendolyn. Juris. Voluntaria Familiar 1 Acdo. Núm. Exp. 929/2024.
Godoy Cotreras Daniela vs. Ramírez Prado César. Ord. Civil Familiar 1 Acdo. Núm. Exp. 1336/2024.
González Martínez Karla Victoria vs. Méndez Cortés Mauricio. Ord. Civil Familiar 1 Acdo. Núm. Exp. 19/2024.
Jaramillo Sánchez Eymi vs. Pintor Bravo Jaime Modesto. Juic. Oral de Filia. Oral Familiar 1 Acdo. Núm. Exp. 203/2024.
Márquez Hernández Elvira vs. Jaime Balderas Óscar. Especial Familiar 2 Acdos. Núm. Exp. 786/2024.
Pérez Mejía y Cardoso María Sol del Carmen vs. Gómez Mendoza Pedro. Especial Familiar 1 Acdo. Núm. Exp. 1430/2024.
Pérez Valdés Alejandrina. Juris. Voluntaria Familiar 1 Acdo. Núm. Exp. 1306/2024.
Peña Machorro Pamela Patricia vs. Zamilpa Mejía Juan Pablo. Especial Familiar 1 Acdo. Núm. Exp. 1459/2024.
Piña Álvarez Felipe vs. Gómez Navarro Irma. Especial Familiar 1 Acdo. Núm. Exp. 886/2024.
Rocha Téllez Dominique vs. Ibáñez Garibay Jorge. Oral Familiar 1 Acdo. Núm. Exp. 1549/2024.
Sandoval Sosa Stephanie vs. Jiménez Martínez Gabriel. Especial Familiar 1 Acdo. Núm. Exp. 909/2024.
Vázquez Rodríguez Itzel Alejandra vs. Solano Rangel Jesús Daniel. Juic. Oral de Filia. Oral Familiar 1 Acdo. Núm. Exp. 336/2024.
Vázquez Rueda Mónica vs. Díaz Vega Carlos. Especial Familiar 1 Acdo. Núm. Exp. 636/2024.
De Jesús Díaz Octavio vs. García Jiménez Patsy Remedios. Especial Familiar 1 Acdo. Núm. Exp. 1439/2024.
De León Hernández Gerardo Gabriel vs. Palomino Aguilar Ingrid Kimberly. Especial Familiar 1 Acdo. Núm. Exp. 799/2024.
MAL PUBLICADOS

SOLO CONSULTA
SOLO CONSULTA
SOLO CONSULTA

Bustamante Romero Silvia Mónica vs. C Director del Registro Civil de la Ciudad de México. Oral Familiar 1 Acdo. Núm. Exp. 560/2024.
NO PUBLICADOS
Chávez Hernández Julio César vs. Acosta Hernández Maribel. Especial Familiar 1 Acdo. Núm. Exp. 1213/2024.
Montes Ramírez Itzuri Fabiola vs. Dehesa Jiménez Luis Daniel. Especial Familiar 1 Acdo. Núm. Exp. 1406/2024.
Vargas Aguilar Mauricio Gabriel y Rendón Reyes Heidi Crysel. Especial Familiar 1 Acdo. Núm. Exp. 1526/2024.
AUDIENCIAS
Duarte Cabezas Diego Mauricio y Hernández Rosales Daniela. Acta Minima Especial Familiar. 1 Audiencia. Núm. Exp. 589/2024.
Ledesma Estrada Micaela vs. C Director General del Registro Civil de la Ciudad de México. Acta Minima Oral Familiar. 1 Audiencia. Núm. Exp. 600/2024.
López Velázquez Fabiola vs. Torres Villa Mauricio. Acta Minima Especial Familiar. 1 Audiencia. Núm. Exp. 930/2024.

SENTENCIAS DEFINITIVAS DEL 4 DE NOVIEMBRE DEL 2024

Cazares Gutiérrez Carlos vs. Méndez Martínez María de Jesús. Especial Familiar 1 Núm. Exp. 666/2024
Duarte Cabezas Diego Mauricio y Hernández Rosales Daniela. Especial Familiar Sent. 1 Núm. Exp. 589/2024
Ledesma Estrada Micaela vs. C Director General del Registro Civil de la Ciudad de México. Oral Familiar Sent. Def. 1 Núm. Exp. 600/2024
Ramiro Ramiro Yolanda vs. Alcaraz Juárez Rafael Clemente. Especial Familiar Sent. Def. 1 Núm. Exp. 999/2024

LA SECRETARIA JUDICIAL
LIC. MARÍA DOLORES ÁLVAREZ QUINTERO

CUARTO DE PROCESO ORAL EN MATERIA FAMILIAR

SECRETARÍA "A"
ACUERDOS DEL 4 DE NOVIEMBRE DEL 2024

Aguilar Salazar Saúl vs. González García Irma. Especial Familiar 1 Acdo. Núm. Exp. 517/2024.
Alcocer Velázquez María de la Luz. Juris. Voluntaria Familiar Archivo. 1 Acdo. Núm. Exp. 881/2023.
Alonso Camacho Luis Gerardo vs. Jiménez García Elvia María. Especial Familiar P. 1 Acdo. Núm. Exp. 1540/2024.
Arana Arellano Susana vs. Peña Cabral Luis Manuel. Especial Familiar Desecha. 1 Acdo. Núm. Exp. 567/2024.
Araujo Muñoz María Eugenia. Juris. Voluntaria Familiar Archivo. 1 Acdo. Núm. Exp. 437/2024.
Bautista Avendaño Abigail vs. Ortega de Lira Marco Polo. Especial Familiar Minuta. 2 Acdos. Núm. Exp. 757/2024.
Bimbrera Rangel Paloma vs. Zaragoza Amador Jesús David. Ord. Civil Oral Oral Familiar Des Req. 1 Acdo. Núm. Exp. 1437/2024.
Carreras Quera Jorge Esteban vs. Paredes Animas Julieta del Carmen. Oral Familiar Archivo. 1 Acdo. Núm. Exp. 974/2023.
Castro Hernández Patricia vs. De la Cruz Ibáñez Óscar. Especial Familiar Elaborar Ced. 1 Acdo. Núm. Exp. 671/2024.
Cisneros Cabrera Rosa María. Juris. Voluntaria Familiar Deb. 2 Acdos. Núm. Exp. 1424/2024.
Colín Hernández Patricia vs. Amabilis Cruz Félix Ricardo. Oral Familiar Desecha. 1 Acdo. Núm. Exp. 847/2024.
Contreras Sotelo Diana Verónica y Martínez Galván Adrián Iván. Especial Familiar Archivo. 1 Acdo. Núm. Exp. 1074/2022.
Coronel García Francisco vs. Flores Zúñiga Francisca su Sucesión y Carrasco Núñez Enrique. Oral Familiar Archivo. 1 Acdo. Núm. Exp. 707/2023.
Cruz Elorza Daniela Ximena. Oral Familiar Archivo. 1 Acdo. Núm. Exp. 374/2024.
Díaz Hernández Adriana vs. Nieves Pérez Iovani. Juic. Oral de Filia. Oral Familiar Archivo. 1 Acdo. Núm. Exp. 1144/2023.
Durán Suárez Alma Rosa vs. Ventura Santiago José Manuel. Oral Familiar Inf Esc y F Nac. 2 Acdos. Núm. Exp. 501/2024.
Espinosa Mora Jonatan vs. Salazar Guerrero Adonai Yunuen. Especial Familiar Desecha. 1 Acdo. Núm. Exp. 970/2024.
Galán Rangel Carlos León vs. Moreno Morales María de Lourdes. Especial Familiar Nvo. Emp. 1 Acdo. Núm. Exp. 1110/2024.
Galicia Canseco Amalia Elizabeth. Juris. Voluntaria Familiar Archivo. 1 Acdo. Núm. Exp. 771/2024.
González Lomelí Gabriela Cosste vs. Garzon Juárez Emilio Israel. Ord. Civil Oral Oral Familiar Of a Disposición. 1 Acdo. Núm. Exp. 1211/2024.
González Pacheco Laura Isela y Hernández Ramos Fabián. Especial Familiar Archivo. 1 Acdo. Núm. Exp. 77/2024.
Guerrero Ferrer José Rafael vs. Castillejos Chanona Mónica. Especial Familiar Cont y Fecha Aud. 1 Acdo. Núm. Exp. 1204/2024.
Guevara Alba Job Ismael vs. Sánchez Fagoaga Itzel Berenice. Especial Familiar Desecha. 1 Acdo. Núm. Exp. 570/2024.
Hernández Hernández Genoveva. Juris. Voluntaria Familiar Admis. y Fecha de Aj. 1 Acdo. Núm. Exp. 1534/2024.
Hernández López Víctor vs. Maya Mendoza Tania. Especial Familiar Desecha. 1 Acdo. Núm. Exp. 624/2024.
Hernández Olmos Juana Guadalupe vs. Martínez Pastrana Jesús Adrián. Juic. Oral de Filia. Oral Familiar Elab Exh. 1 Acdo. Núm. Exp. 291/2024.
Jiménez Baron Margarita vs. Gaspar Martínez Irma del Carmen. Ord. Civil Familiar P. 1 Acdo. Núm. Exp. 1531/2024.
Jiménez López María Teresa vs. Villagómez Mena Alberto Isaac. Especial Familiar Dev Doctos. 1 Acdo. Núm. Exp. 844/2024.
Juárez Hernández Yoali Tonantzi. Juris. Voluntaria Familiar P. 1 Acdo. Núm. Exp. 1564/2024.
López Medrano Miriam Andrea vs. Ortiz Chávez Jovani Daniel. Oral Familiar Archivo. 1 Acdo. Núm. Exp. 614/2023.
López Bolaños Patricia y Arias Rohan Christhian David. Especial Familiar Archivo. 1 Acdo. Núm. Exp. 144/2023.
López Bazán Yésica vs. Ibarra Mendoza Marco Antonio. Oral Familiar Archivo. 1 Acdo. Núm. Exp. 831/2023.
López Correa Érika vs. Limón Reyes José Gerardo. Especial Familiar P. 1 Acdo. Núm. Exp. 1544/2024.
López González Rodrigo vs. Díaz Hernández Martha Elena. Ord. Civil Oral Oral Familiar Desecha. 1 Acdo. Núm. Exp. 1154/2024.
López de la Vega Natalia y de Guerrero Osio Verduzco Eduardo. Especial Familiar P. 1 Acdo. Núm. Exp. 1554/2024.
Lores Anaya Juan Pablo vs. De la Llave Pallares Mariana. Especial Familiar 15 Días. 3 Acdos. Núm. Exp. 894/2024.
Malagón Ramírez Celia y Ixta Arcos José Luis. Especial Familiar Archivo. 1 Acdo. Núm. Exp. 910/2022.
Martínez Hernández Lilián. Juris. Voluntaria Familiar Autorización. 1 Acdo. Núm. Exp. 117/2023.
Martínez Rojas Ligia María vs. Da Silva Cyrille. Juris. Voluntaria Familiar Exhiba Cop Tras. 1 Acdo. Núm. Exp. 941/2024.
Martínez Romualdo Abigail vs. Adorno Amador Efraín. Juic. Oral de Filia. Oral Familiar Rat Aud. Prel. 1 Acdo. Núm. Exp. 1010/2024.
Martínez Toledo Fernanda vs. Martínez Aparicio Manuel Amado. Ord. Civil Familiar Admisorio. 1 Acdo. Núm. Exp. 1454/2024.
Martínez Vitela Rafael vs. Navarrete Ruíz María Guadalupe. Ord. Civil Oral Oral Familiar N Pro Man. 1 Acdo. Núm. Exp. 1364/2024.
Morán Coalla Juan Carlos vs. Álvarez Ordóñez Tanya Fabiola. Especial Familiar Cfe. 5 Acdos. Núm. Exp. 691/2024.
Munguía Solache Martha vs. Alarcón Velázquez Omar Gustavo. Especial Familiar Autorización. 1 Acdo. Núm. Exp. 831/2024.
Muñoz Moreno Marisela. Juris. Voluntaria Familiar Archivo. 1 Acdo. Núm. Exp. 261/2023.
Peñafiel Vega Eva Elizabeth vs. Lomonaco Villegas Humberto. Especial Familiar P. 1 Acdo. Núm. Exp. 1527/2024.
Ramírez Estrada María Patricia. Juris. Voluntaria Familiar Archivo. 1 Acdo. Núm. Exp. 1170/2023.
Ramírez Palacios Martín vs. Olguín Abarca María Elena. Especial Familiar 1 Acdo. Núm. Exp. 1311/2024.
Ramírez Reyes Ana Laura vs. Campos Santiago Diego. Especial Familiar Of a Disposición. 1 Acdo. Núm. Exp. 991/2024.
Rebolledo Rodríguez María del Socorro. Juris. Voluntaria Familiar Archivo. 1 Acdo. Núm. Exp. 864/2022.
Reyes Becerra Leslie vs. Trejo Villarreal Gonzalo. Especial Familiar P. 1 Acdo. Núm. Exp. 1541/2024.
Rodríguez Guadarrama José Javier y Valdez Domínguez Ilayalit. Oral Familiar Archivo. 1 Acdo. Núm. Exp. 97/2023.
Rubio Zárate Mariann y Andre Rubio Zárate vs. López Hernández Brayan Alexis. Juic. Oral de Filia. Oral Familiar 1 Acdo. Núm. Exp. 784/2024.
Santos Pozos Antonia. Juris. Voluntaria Familiar Uga Cer. 1 Acdo. Núm. Exp. 1441/2024.
Serrano Linares Ana Lilia. Juris. Voluntaria Familiar Acuerdo. 1 Acdo. Núm. Exp. 997/2024.

SOLO CONSULTA
SOLO CONSULTA
SOLO CONSULTA

Sistema para el Desarrollo Integral de la Familia de la Ciudad de México vs. Edith Merino López; Daniel Merino Carro y Zenaida López Bautista. Oral Familiar 1 Acdo. Núm. Exp. 651/2021.
Tecuanhuey Toxqui Xóchitl vs. Chávez García Jonathan Emmanuel. Especial Familiar P. 1 Acdo. Núm. Exp. 1537/2024.
Tejeda Bautista Pedro vs. Guerrero Silva Alma Delia. Especial Familiar Nvo. Emp. 1 Acdo. Núm. Exp. 977/2024.
Torres Garduño Karla Virginia vs. Deras Domínguez José Luis. Especial Familiar Nvo. Emp. 1 Acdo. Núm. Exp. 1141/2024.
Triulzi Chauvet Noel vs. Acuña Rosete Patricia del Monte Carmelo y Sucesión a Bienes de Noel Carlos Manuel Triulzi Quintana. Oral Familiar N Ad Rem Albacea. 1 Acdo. Núm. Exp. 81/2022.
Valdéspino Ortiz María Esther vs. C Director del Registro Civil de la Ciudad de México. Oral Familiar Archivo. 1 Acdo. Núm. Exp. 684/2022.
Vázquez López Andrea Tonatzin vs. Cabrera Ortiz Erik David. Oral Familiar Archivo. 1 Acdo. Núm. Exp. 817/2023.
Vázquez Muñoz Enrique vs. Del Rosario Rojas María Guadalupe. Ord. Civil Oral Oral Familiar F y M Acdo. Prop. 1 Acdo. Núm. Exp. 1410/2024.
Villagrán Espinosa Araceli vs. Hernández Trinidad Alejandro. Controversias del Orden Familiar Familiar D. 1 Acdo. Núm. Exp. 1551/2024.
Del Carmen García Estrella. Juris. Voluntaria Familiar Archivo. 1 Acdo. Núm. Exp. 81/2024.

AUDIENCIAS

García Guzmán Gisela vs. Díaz Martínez Abraham. Aud. de Juic. Juic. Oral de Filia. Oral Familiar. 1 Audiencia. Núm. Exp. 1127/2024.
Serrano Linares Ana Lilia. Aud. de Juic. Juris. Voluntaria Familiar. 1 Audiencia. Núm. Exp. 997/2024.

SENTENCIAS DEFINITIVAS DEL 4 DE NOVIEMBRE DEL 2024

Reyes Jaramillo Marco Antonio vs. Campos Flores Patricia Xóchitl. Especial Familiar Sent. Def. 1 Núm. Exp. 1044/2024
Tello Ocman Roberto vs. Ramírez Estrada Martha Patricia. Oral Familiar Sent. Def. 1 Núm. Exp. 671/2023

LA SECRETARIA JUDICIAL
LIC. REYNA EMILIA CRESPO AGUILAR

SECRETARÍA "B"
ACUERDOS DEL 4 DE NOVIEMBRE DEL 2024

Barajas Cervantes Estela vs. Valle Salazar Jesús. Juic. Oral de Filia. Oral Familiar Archivo. 1 Acdo. Núm. Exp. 258/2022.
Carranza Reyes Lilia y del Carmen Hernández Miguel. Juris. Voluntaria Familiar Uga Cer. 1 Acdo. Núm. Exp. 1085/2024.
Colín Carrillo Israel Alejandro vs. Huerta Jasso Luz María Gabriela. Especial Familiar Des Req. 1 Acdo. Núm. Exp. 675/2024.
España Rojas Rosa María vs. Barreto Campos Marco Antonio. Especial Familiar P. 1 Acdo. Núm. Exp. 1538/2024.
Estrada Margarita. Juris. Voluntaria Familiar Imss. 2 Acdos. Núm. Exp. 1272/2024.
Frutero Torres Edith Karina y Hernández Mejía Iván Etzael. Especial Familiar P. 1 Acdo. Núm. Exp. 1535/2024.
García Perrusquía Joana Estefany vs. Guarneros Sánchez Luis Enrique. Oral Familiar Reb y Fecha Ap. 4 Acdos. Núm. Exp. 780/2024.
Guereca Parra María de la Luz vs. Anastacio Orfanel Rosales Santos y/o Anastacio Rosales Santos su Sucesión. Ord. Civil Oral Oral Familiar Archivo. 1 Acdo. Núm. Exp. 35/2022.
Hernández Armenta Patricia vs. Rodríguez Castillo Fernando Agustín. Oral Familiar Of Loc. 1 Acdo. Núm. Exp. 872/2023.
Hernández Falcón Adriana vs. Flores Hernández Gamaliel. Ord. Civil Oral Oral Familiar Ad. 1 Acdo. Núm. Exp. 1408/2024.
Herrera Guerrero Carmen Paulina vs. Bautista Meneses Juan Carlos. Juic. Oral de Filia. Oral Familiar Des Req. 1 Acdo. Núm. Exp. 1482/2024.
Juárez Caballero Patricia. Juris. Voluntaria Familiar Estese. 1 Acdo. Núm. Exp. 1150/2024.
Legaria Ramírez Ricardo vs. Paredes Aguilar María Angelina. Especial Familiar P. 1 Acdo. Núm. Exp. 1542/2024.
López Garduño Fernando vs. Martínez Rodríguez Verónica. Especial Familiar P. 1 Acdo. Núm. Exp. 1550/2024.
Martínez Gómez Arturo David vs. Rodríguez García Angélica Estefania. Especial Familiar Des. 1 Acdo. Núm. Exp. 1450/2024.
Martínez Monterde Nallely Inés Margarita vs. Martínez Núñez Heeron. Oral Familiar P. 1 Acdo. Núm. Exp. 1545/2024.
Mattiello Canales Ángel Antonio vs. Martha Ximena Mattiello Rodríguez y Rodríguez Medina María del Rocío. Oral Familiar 2 Acdos. en Incidente. Núm. Exp. 728/2021 Inc. de Impugnación de Falsedad de Documentod.
Meillon Gómez de León Miguel Ángel vs. Daphne Olivia Ortega Baldino. Oral Familiar 1 Acdo. Núm. Exp. 695/2019 Tomo III.
Melo Valverde Cristian Pier vs. Cortés Ortiz María. Ord. Civil Oral Oral Familiar 1 Acdo. Núm. Exp. 1428/2024.
Moreno Méndez Gerzain vs. Molina Méndez María Zuleyma. Especial Familiar P. 1 Acdo. Núm. Exp. 1528/2024.
Nájera Flores Florentina. Juris. Voluntaria Familiar Admis. y Fecha de Aj. 1 Acdo. Núm. Exp. 1395/2024.
Nava Murcia Miguel Ricardo vs. Escamilla Chávez Norma Angélica. Oral Familiar Acta Minima Ap. 1 Acdo. Núm. Exp. 885/2024.
Navarrete García Javier y Ávila Hernández Alma Haide. Especial Familiar Des. 1 Acdo. Núm. Exp. 972/2024.
Nieto Díaz Adriana vs. Fernández Serra Rodolfo Quetzalcóatl. Especial Familiar Archivo. 1 Acdo. Núm. Exp. 665/2023.
Orozco Vargas Guadalupe vs. Orozco Zuñiga Martín. Juic. Oral de Filia. Oral Familiar Archivo. 1 Acdo. Núm. Exp. 1122/2022.
Peláez Cocio Emelia Olga vs. Peña Cortés Teófilo Herminio. Especial Familiar 2 Acdos. Núm. Exp. 985/2024.
Quintino Salazar María Yesenia vs. Corona Valdovinos Daniel. Especial Familiar 1 Acdo. Núm. Exp. 768/2024.
Ramos Ortiz Leticia. Juris. Voluntaria Familiar F Dict S. 1 Acdo. Núm. Exp. 628/2023.
Reyes Gómez Erick Dan vs. Rangel Orihuela Miriam Teresa. Juic. Oral de Filia. Oral Familiar Copias Certificadas. 1 Acdo. Núm. Exp. 468/2023.
Rico Castro María Dolores vs. Ondris Peter. Juic. Especial de Pérd. de la Patria Potest. Familiar 1 Acdo. Núm. Exp. 662/2023.
Robles Mondragón Carlos Manuel vs. Caro Vargas Areli. Ord. Civil Oral Oral Familiar Des Req. 1 Acdo. Núm. Exp. 1452/2024.
Rosales Martínez José Humberto vs. Reyes Rebollar María Isabel. Especial Familiar T a S. 1 Acdo. Núm. Exp. 852/2024.
Ruíz Rodríguez Ana Leslie vs. Mendoza López Ricardo Juan. Especial Familiar Exhto Sin Dilig. 1 Acdo. Núm. Exp. 615/2024.
Salinas Valencia Jorge vs. García Huizar Tania Virginia. Juic. Oral de Filia. Oral Familiar P. 1 Acdo. Núm. Exp. 1532/2024.
Segundo Maximino Leticia y Luna Flores Pedro Julián. Especial Familiar Se Suspende Audi Oficio Fuente. 2 Acdos. Núm. Exp. 1285/2024.
Serrano Arenas María Gloria vs. Ávalos Ávalos Moisés. Especial Familiar Uga Cer. 1 Acdo. Núm. Exp. 1088/2024.
Silva Clemente vs. Pérez Zepeda Rosa Elva. Especial Familiar Archivo. 1 Acdo. Núm. Exp. 1208/2024.
Silva María Eugenia. Juris. Voluntaria Familiar Uga Cer. 1 Acdo. Núm. Exp. 785/2024.
Soto Escobar Paola Karina vs. Cuéllar Moreno José Antonio. Juic. Oral de Filia. Oral Familiar Nvo. Emp. 1 Acdo. Núm. Exp. 1050/2024.

AUDIENCIA

Ibarra González Ileana. Aud. de Juic. Juris. Voluntaria Familiar. 1 Audiencia. Núm. Exp. 1200/2024.

SENTENCIAS DEFINITIVAS DEL 4 DE NOVIEMBRE DEL 2024

Colín Carrillo Israel Alejandro vs. Huerta Jasso Luz María Gabriela. Especial Familiar Aud. de Juic. y Sent. 1 Núm. Exp. 675/2024
Orozco Torres Edgar Oswaldo vs. Arandia Hernández Angélica Berenice. Especial Familiar Sent. Def. 1 Núm. Exp. 650/2024

LA SECRETARIA JUDICIAL POR MINISTERIO DE LEY
LIC. ANDREA MAGDALENA PARADA QUEZADA

SECRETARÍA "C"
ACUERDOS DEL 4 DE NOVIEMBRE DEL 2024

Brieño Calderón Ilse Xiadanni vs. Alfaro Berea Santiago. Ord. Civil Oral Oral Familiar Uga Imp T Cop Of Rc. 1 Acdo. Núm. Exp. 1076/2024.
Camarena Argueta Marco Antonio vs. Santos Jarquín Beanci. Especial Familiar P. 1 Acdo. Núm. Exp. 1533/2024.
Carrillo Sagaon Carla Verónica y Escobar Europa Luis. Juris. Voluntaria Familiar Cita Psic. 1 Acdo. Núm. Exp. 563/2024.
Chavira Cabrera Óscar vs. C Director del Registro Civil de la Ciudad de México. Ord. Civil Oral Oral Familiar Fecha Aud. J. 1 Acdo. Núm. Exp. 1226/2024.

SOLO CONSULTA
SOLO CONSULTA
SOLO CONSULTA

Cid Calix Gabriela vs. Guadrrama Don Juan Luis Javier. Especial Familiar Admite. 1 Acdo. Núm. Exp. 1390/2024.
Córdova Mendoza Marcos vs. Larraga García Dulce María. Especial Familiar Admite. 1 Acdo. Núm. Exp. 1556/2024.
Díaz Morales Virginia Elizabeth vs. Ramírez Chávez Edgar Germán. Ord. Civil Oral Oral Familiar Ad. 1 Acdo. Núm. Exp. 1426/2024.
Domínguez Sánchez Martha vs. Morales Arias Roberto Carlos. Especial Familiar P. 1 Acdo. Núm. Exp. 1539/2024.
Duarte Villarello Berenice vs. David Raúl Córdova Tello. Ord. Civil Oral Oral Familiar U V. 1 Acdo. en Seccion_De_Ejecución. Núm. Exp. 139/2019 Cuad. de Ejecución.
Espinosa Cruz Juan Carlos vs. Mireles Lozano Susana del Carmen. Especial Familiar Admite. 1 Acdo. Núm. Exp. 1529/2024.
Galicia Piña José Luis vs. Guadarrama Ortiz Yéssica Belina. Especial Familiar Alta Sigj. 1 Acdo. Núm. Exp. 1449/2024.
García García Alberto y Villa Olvera María del Rosario. Especial Familiar Archivo. 1 Acdo. Núm. Exp. 476/2024.
García Oñate Lorena. Juris. Voluntaria Familiar Archivo. 1 Acdo. Núm. Exp. 499/2024.
García González Rosalba vs. José Mario Limón Gómez. Juic. Oral de Filia. Oral Familiar Cop Disposición. 1 Acdo. Núm. Exp. 600/2020.
Garduño Meneses Karen Jazmín y González Cervantes Óscar Iván. Especial Familiar Deb. 2 Acdos. Núm. Exp. 1433/2024.
González Aburto Noemí vs. Cuadrillero Guerrero Vicente Eduardo. Ord. Civil Oral Oral Familiar Admite. 1 Acdo. Núm. Exp. 1416/2024.
González Villatoro Alejandro vs. Colistro Cardozo Gabriela. Ord. Civil Oral Oral Familiar D Prev G Of G. 1 Acdo. Núm. Exp. 1409/2024.
Gutiérrez García Pablo Motz vs. Thalya Mendieta Martínez y Orlando Bellido Iriarte. Juic. Oral de Filia. Oral Familiar Estarse. 2 Acdos. Núm. Exp. 549/2020.
Juárez Figueroa Alberto Enrique vs. Luna Caballero María de Jesús. Especial Familiar Of a Disposición. 1 Acdo. Núm. Exp. 630/2024.
León Hernández Verónica Yajaira vs. Salazar Pérez Héctor Iván. Ord. Civil Oral Oral Familiar Elaborar Ced. 1 Acdo. Núm. Exp. 1153/2024.
Machuca Villegas María Teresa. Juris. Voluntaria Familiar P. 1 Acdo. Núm. Exp. 1560/2024.
Martínez Cruz María Teresa y Enríquez Ortega Aarón vs. Vargas Ramírez Rosa Amparo. Ord. Civil Familiar Archivo. 1 Acdo. Núm. Exp. 176/2024.
Mendoza Izunza María vs. Director General del Registro Civil de la Ciudad de México. Ord. Civil Familiar Aclara. 1 Acdo. Núm. Exp. 1003/2024.
Mendoza Mota Juan Gerardo vs. Soto Rojas Sairi Itchel. Especial Familiar P. 1 Acdo. Núm. Exp. 1546/2024.
Mendoza Saavedra Silvia vs. Becerril López José Luis. Especial Familiar Elaborar Ced. 1 Acdo. Núm. Exp. 943/2024.
Ortiz Rosendo Ivonne Vanessa vs. Pantoja González Orlando Miguel. Ord. Civil Familiar Apel. vs. Sent. 1 Acdo. Núm. Exp. 9/2024.
Pensado Graniel Óscar y García Reyes Leticia. Especial Familiar Archivo. 1 Acdo. Núm. Exp. 383/2024.
Ramírez Ortega Fernando vs. Vega Bautista Norma. Especial Familiar Copias. 1 Acdo. Núm. Exp. 576/2024.
Ramírez Ramírez Elton Serguei y Ramírez Animas Keefren Yafte. Ord. Civil Familiar Rem Juz 5 Fpo. 1 Acdo. Núm. Exp. 1530/2024.
Rivera Muñoz María Alejandra vs. Escoto Mondragón Francisco. Especial Familiar Admite. 1 Acdo. Núm. Exp. 1549/2024.
Rojas Galeana Gissela vs. Hernández Guzmán Juan Carlos. Especial Familiar P. 1 Acdo. Núm. Exp. 1559/2024.
Salas Peña Isidora vs. Ceballos López Juan. Ord. Civil Oral Oral Familiar Of a Disposición. 1 Acdo. Núm. Exp. 1276/2024.
Salas Sánchez Francisco Javier vs. Chávez Licóna Dayana Lyzbeth. Especial Familiar Desig Pat 2 Sust. 1 Acdo. Núm. Exp. 1183/2024.
Sánchez Méndez María del Rocío vs. Arzate Reyes Omar. Especial Familiar P. 1 Acdo. Núm. Exp. 1536/2024.
Santander Reyes Steve vs. Carolina Freitas Hartmann. Ord. Civil Oral Oral Familiar Revoca y Autoriza. 1 Acdo. Núm. Exp. 483/2020 Tomo II.
Soria Aguilera Ángel Daniel y Campos Solares Berenice. Especial Familiar P. 1 Acdo. Núm. Exp. 1543/2024.
Soria González Carlos Alberto y Lucas Gómez Alida Mariana. Especial Familiar Archivo. 1 Acdo. Núm. Exp. 1079/2024.
Torres López Liliana vs. Carbajal Paz Arturo David. Ord. Civil Familiar Copias. 1 Acdo. Núm. Exp. 86/2024.
Vieyra Martínez Francisco Javier vs. Vieyra Romero Alejandra. Especial Familiar P. 1 Acdo. Núm. Exp. 1553/2024.

AUDIENCIA

Morán Bautista Leticia. Aud. de Juic. Juris. Voluntaria Familiar. 1 Audiencia. Núm. Exp. 1383/2024.

SENTENCIA DEFINITIVA DEL 4 DE NOVIEMBRE DEL 2024

Morán Bautista Leticia. Juris. Voluntaria Familiar Sent. Def. 1 Núm. Exp. 1383/2024

LA SECRETARIA JUDICIAL
LIC. ANDREA MAGDALENA PARADA QUEZADA

QUINTO DE PROCESO ORAL EN MATERIA FAMILIAR

SECRETARÍA "A"
ACUERDOS DEL 4 DE NOVIEMBRE DEL 2024

Alejo Martínez Osvaldo vs. López Corona Mercedes. Oral Familiar Requiere Traslado. 1 Acdo. Núm. Exp. 1074/2024.
Alva Rodríguez Eduardo vs. Blandon Rendón Leticia. Ord. Civil Oral Oral Familiar Autr. Sicor. 1 Acdo. Núm. Exp. 1321/2024.
Córdova Olvera Antonio vs. Montes Vélez Paulina. Oral Familiar No Autoriza Sicor. 2 Acdos. Núm. Exp. 1167/2024.
Ortega Sánchez Rosario Ibed vs. Vázquez Rojas Saúl. Ord. Civil Oral Oral Familiar Fecha Incifo. 1 Acdo. Núm. Exp. 37/2023.
Oxte Medina Hugo Ariel vs. Michaca Flores Cecilia. Ord. Civil Oral Oral Familiar Destrucción. 1 Acdo. Núm. Exp. 411/2023.
Pérez Cortés Héctor Raúl y Sánchez Osorio Mariana. Oral Familiar Nueva Cuenta. 1 Acdo. Núm. Exp. 1307/2024.
Ramírez Sánchez Juan Carlos vs. Trejo Cardona Verónica Elizabeth. Oral Familiar Requiere Traslado. 2 Acdos. Núm. Exp. 1194/2024.
Velázquez Fuentes María Teresa vs. Rosas Sánchez Nicolás. Oral Familiar Nueva Cuenta Expedientillo. 1 Acdo. Núm. Exp. 614/2024.

NO PUBLICADOS

Alarcón Castillejos María Fernanda vs. Hernández Vega Michael. Oral Familiar Admisorio. 1 Acdo. Núm. Exp. 1494/2024.
Antonio Santamaría Lilia Verónica. Juris. Voluntaria Familiar Admisorio. 1 Acdo. Núm. Exp. 1470/2024.
Betanzos Cortés Irma Liliana vs. Ramírez Santamaría Armando Israel. Oral Familiar Manifestaciones. 1 Acdo. Núm. Exp. 1271/2024.
Chapas Alcauter Xóchitl Itzel vs. Ventura Ramírez Carlos Eduardo. Oral Familiar Ad. 1 Acdo. Núm. Exp. 1481/2024.
Chávez Rioja Miguel Ángel vs. Zúñiga Santiago Luz María. Oral Familiar Admisorio. 1 Acdo. Núm. Exp. 1457/2024.
Domínguez García Alma Delia. Juris. Voluntaria Familiar Fecha de Audiencia. 1 Acdo. Núm. Exp. 1274/2024.
Espinoza Zendejas Claudia vs. Miuller Peralta Víctor Manuel Juan. Oral Familiar Admisorio. 1 Acdo. Núm. Exp. 1447/2024.
Estrada Turrubiates Ángel Alger vs. Vera Hernández Elena Nazaret. Oral Familiar Nueva Ced. 1 Acdo. Núm. Exp. 871/2024.
Flores Cervantes Adrián Manolo vs. Pereda Flores Elizabeth. Oral Familiar Admisorio. 1 Acdo. Núm. Exp. 1474/2024.
García Hernández Dulce. Ord. Civil Oral Oral Familiar Nueva Ced. 1 Acdo. Núm. Exp. 534/2024.
Ibarra Salazar Dayna Guadalupe vs. Fuentes Canetas Ángel Adrián. Ord. Civil Oral Oral Familiar Nueva Ced. 1 Acdo. Núm. Exp. 977/2024.
Jiménez Ramírez Olivia vs. Ramírez Anaya José Alfredo. Oral Familiar Admisorio. 1 Acdo. Núm. Exp. 1487/2024.
Márquez Chávez Luis Alberto vs. Sánchez Flores Jaseel Jokebed. Oral Familiar Admisorio. 1 Acdo. Núm. Exp. 1441/2024.
Martínez Campos Angélica Josabet vs. Sepúlveda Quiñones Felipe Andre. Oral Familiar Admisorio. 1 Acdo. Núm. Exp. 1294/2024.
Martínez Espinosa Richard vs. Cerón López Érika. Oral Familiar Prevención. 1 Acdo. Núm. Exp. 1484/2024.
Mendieta Guzmán Sara Yaneth vs. Suárez Diosdado Rodrigo. Ord. Civil Oral Oral Familiar Admisorio. 1 Acdo. Núm. Exp. 1257/2024.
Pino Ocampo Eritrea de Las Mercedes vs. Pérez Osorio Héctor Cristian. Oral Familiar Remite Auto. 3 Acdos. Núm. Exp. 574/2021 Tomo II.
Quiroz Andrade Juan Carlos vs. Hernández Ramírez Ana Cristina. Oral Familiar Admisorio. 1 Acdo. Núm. Exp. 1477/2024.

SOLO CONSULTA
SOLO CONSULTA
SOLO CONSULTA

Ramírez Torres Beatriz vs. Cortés Cruz Mariano. Oral Familiar Manifestaciones. 1 Acdo. Núm. Exp. 1291/2024.
Ramírez Villanueva María Margarita. Juris. Voluntaria Familiar Desechamiento. 1 Acdo. Núm. Exp. 1270/2024.
Reyna Martínez Abraham vs. Sánchez González Olivia. Oral Familiar Prevención. 1 Acdo. Núm. Exp. 1444/2024.
Sánchez Herrera Clara Rosalba. Juris. Voluntaria Familiar Prevención. 1 Acdo. Núm. Exp. 1467/2024.
Villar Gómez Amado y Castillo Campuzano Felipa. Oral Familiar Prevención. 1 Acdo. Núm. Exp. 1431/2024.
AUDIENCIA
Morales Magaña Stephany Raquel vs. Cancino Martínez Víctor David. Acta de Junta Anticipada Juic. Oral de Filia. Oral Familiar. 1 Audiencia. Núm. Exp. 1181/2023.

SOLO CONSULTA

EL SECRETARIO JUDICIAL
LIC. ALEJANDRO SEVILLA TALAVERA

SECRETARÍA "B"
ACUERDOS DEL 4 DE NOVIEMBRE DEL 2024

Arciga Arroyo María Ivone vs. Olmos García Jorge Alberto. Especial Familiar Contestación. 1 Acdo. Núm. Exp. 618/2024.
Benítez Romero Rodrigo Ismael vs. Morales Vázquez Diana Susana. Especial Familiar Rebeldía. 1 Acdo. Núm. Exp. 1058/2024.
Castro Uribe Altagracia Alejandra. Juris. Voluntaria Familiar Glosar Expdllo. Autorizaciones Responsabilidad. 1 Acdo. Núm. Exp. 235/2023.
Ceballos Castañeda Héctor vs. Rodríguez Álvarez Edith. Especial Familiar Auto. 4 Acdos. Núm. Exp. 880/2024.
Cortés Hernández Jorge Octavio vs. González Olvera Rosa María. Ord. Civil Oral Oral Familiar Informe Sin Personalidad. 1 Acdo. Núm. Exp. 708/2024.
Díaz Quiñonez Jorge Vladimir. Oral Familiar Auto. 1 Acdo. Núm. Exp. 1578/2024 Principal.
García María Eugenia vs. Reyes Fraire Jorge. Ord. Civil Familiar Auto. 2 Acdos. Núm. Exp. 548/2024.
Gutiérrez Pesqueira Héctor Israel vs. Valdez Chimal Jacqueline. Especial Familiar Contestación. 1 Acdo. Núm. Exp. 988/2024.
Hernández Albores María Marisela. Juris. Voluntaria Familiar Expedientillo. 1 Acdo. en Expedientillo. Núm. Exp. 1152/2023 Expedientillo.
Martínez Camarillo Héctor Yahir vs. Vega Cruz Juana. Especial Familiar Expedientillo. 1 Acdo. Núm. Exp. 1312/2024.
Martínez González María Jimena y Armando Flores Madrazo. Ord. Civil Oral Oral Familiar Auto. 1 Acdo. Núm. Exp. 468/2020.
Montealegre Gómez Estefania vs. Valencia Herrera Jorge. Ord. Civil Oral Oral Familiar Ced. Sin Diligenciar. 1 Acdo. Núm. Exp. 1122/2024.
Olivares Campos Martha. Oral Familiar Copias Certificadas. 1 Acdo. Núm. Exp. 168/2020.
Orozco García Miriam Edith vs. López García Marcos Armando. Especial Familiar Desechamiento. 1 Acdo. Núm. Exp. 1295/2024.
Pacheco Rodríguez Porfirio. Juris. Voluntaria Familiar Devuelve Oficios Sin Diligenciar Sin Efectos Aud. Nueva Fecha. 1 Acdo. Núm. Exp. 1002/2024.
Sepúlveda Ayala Lissa Isela vs. Rodrigo Bernardo Soto Zermeño. Juic. Oral de Filia. Oral Familiar Expedientillo. 1 Acdo. Núm. Exp. 162/2020.
Tovar Montaño Jacqueline vs. Vladimir Gabino Díaz. Juic. Oral de Filia. Oral Familiar Auto. 1 Acdo. Núm. Exp. 505/2021.
Trenado Quiroz Arturo Raúl. Juris. Voluntaria Familiar Minuta Sellada. 1 Acdo. Núm. Exp. 998/2024.
NO PUBLICADOS
Castro Hinojosa Margarita vs. Arciga Corona Martín Salvador. Especial Familiar Admisión. 1 Acdo. Núm. Exp. 1388/2024.
Díaz Rodríguez Guillermo Roberto vs. Bautista Rivera Dulce María. Especial Familiar Admisión. 1 Acdo. Núm. Exp. 1382/2024.
García Barragán Blanca del Carmen. Juris. Voluntaria Familiar Exhibe Constancia Inexistencia-Devolver Previo Cotejo Credenciales. 2 Acdos. Núm. Exp. 1258/2024.
González Díaz María del Carmen vs. Barroso Jesús. Especial Familiar Nueva Cédula. 1 Acdo. Núm. Exp. 865/2024.
Heredia Lázaro Yolanda y Zúñiga Trejo Héctor. Especial Familiar Expedientillo. 2 Acdos. Núm. Exp. 522/2024.
Huanosta Flores Wendy vs. Barquera Garduño Daniel. Especial Familiar Admisión. 1 Acdo. Núm. Exp. 1498/2024.
Martínez Velasco Irvin vs. Benítez Rosas Carla Karina. Ord. Civil Oral Oral Familiar Emplazamiento. 3 Acdos. Núm. Exp. 425/2024.
Nieto Pérez Amada Xochiquiauitl y García Martínez Emmanuel. Especial Familiar Admisión. 1 Acdo. Núm. Exp. 1348/2024.
Pablo Huerta Eduardo vs. Rodríguez Flores Alma Yanin. Especial Familiar Admisión. 1 Acdo. Núm. Exp. 1222/2024.
Paz Chassin Rebeca vs. Yépez Estrada Juan Luis. Especial Familiar Admisión. 1 Acdo. Núm. Exp. 1385/2024.
Pineda Buendía María Teresa del Niño Jesús vs. C Director General del Registro Civil de la Ciudad de México. Especial Familiar Admisión. 1 Acdo. Núm. Exp. 1380/2024.
Pérez Bonilla Mónica Aime vs. Alegría Pérez Deyanira Montserrat. Oral Familiar Prevención. 1 Acdo. Núm. Exp. 1488/2024.
Rodríguez Victoria Blanca Rosa y Hernández Llamas Sergio. Especial Familiar Desistimiento. 1 Acdo. Núm. Exp. 1235/2024.
Romano Barrientos Daniel. Ord. Civil Oral Oral Familiar Rebeldía. 1 Acdo. Núm. Exp. 662/2024.
Sánchez Zamacona Aura Patricia vs. Caballero Vilches Raúl. Oral Familiar Remitir Constancias en Copia Certificada Juzgado Diverso. 1 Acdo. Núm. Exp. 775/2023.

LA SECRETARIA JUDICIAL
LIC. SILVIA MONROY RODRÍGUEZ

SECRETARÍA "C"
ACUERDOS DEL 4 DE NOVIEMBRE DEL 2024

Barrios Rojas Rafael vs. Alonso Reyes Angélica. Especial Familiar No Contesta Agravios. 1 Acdo. Núm. Exp. 666/2024.
Contreras Díaz Alfredo vs. Oviedo Enciso Bianca Vanessa. Juris. Voluntaria Familiar Informe Infonavit. 1 Acdo. Núm. Exp. 359/2024.
Cornejo Mosqueda Juan Enrique vs. Director General del Registro Civil de la Ciudad de México. Oral Familiar Auto. 1 Acdo. Núm. Exp. 60/2024.
Flores María Guadalupe. Juris. Voluntaria Familiar Destrucción. 1 Acdo. Núm. Exp. 1179/2024.
Granados Pérez Fernando vs. Ortega Reyes Laura Graciela. Especial Familiar Auto. 1 Acdo. Núm. Exp. 983/2024.
Gutiérrez Hernández Liliana vs. Pichardo Montero Rodolfo. Especial Familiar Desistimiento. 1 Acdo. Núm. Exp. 613/2024.
Martínez Huerta Gerardo vs. Ramírez Gutiérrez Georgina Guadalupe. Ord. Civil Oral Oral Familiar Cómputo Emplazamiento. 2 Acdos. Núm. Exp. 1109/2024.
Mendoza Jiménez Karina Vianney vs. Álvarez Castro Julio. Juic. Oral de Filia. Oral Familiar Auto. 1 Acdo. Núm. Exp. 1096/2023.
Morales Núñez Jorge Alberto vs. Medina Hernández Gabriela. Especial Familiar Ced. Sin Diligenciar. 1 Acdo. Núm. Exp. 853/2024.
Morelos Eslava Marivel vs. Cortés Escudero Noé. Ord. Civil Oral Oral Familiar Admisión. 1 Acdo. Núm. Exp. 1326/2024.
Navarro Torres María Teresa. Oral Familiar Auto. 1 Acdo. Núm. Exp. 516/2020.
Olivares Airada Miguel Ángel vs. Figueroa Huerta Liliana Guadalupe. Ord. Civil Oral Oral Familiar Autr. Sicor. 1 Acdo. Núm. Exp. 513/2024.
Ponce Rosas Gisela vs. C Director del Registro Civil de la Ciudad de México. Oral Familiar Desecha. 1 Acdo. Núm. Exp. 1230/2024.
Preciado Muñoz Francisco José. Juris. Voluntaria Familiar Destrucción. 1 Acdo. Núm. Exp. 1190/2024.
Ramírez Franco Arturo y Orta Jiménez Beatriz. Especial Familiar Admisión. 1 Acdo. Núm. Exp. 1209/2024.
Rodea Vázquez María Esther. Juris. Voluntaria Familiar Destrucción. 1 Acdo. Núm. Exp. 1223/2024.
Sáenz Amézcua Salvador Mauricio vs. Rohan González Martha Beatriz. Especial Familiar Destrucción. 1 Acdo. Núm. Exp. 1303/2024.
Vázquez Rodríguez Edelmira vs. Merino Cruz Jorge. Especial Familiar Copias. 1 Acdo. Núm. Exp. 616/2024.
De la Rosa Pimentel Erendira. Ord. Civil Oral Oral Familiar Certificación Uga y Nueva Fecha Aud. Juicio. 1 Acdo. Núm. Exp. 569/2024.
MAL PUBLICADO
Serrano Bravo María Fernanda vs. Braun Reiner. Juic. Oral de Filia. Oral Familiar Contestación. 4 Acdos. Núm. Exp. 679/2024.
NO PUBLICADOS

SOLO CONSULTA
SOLO CONSULTA
SOLO CONSULTA

Baltazar Morales Jaime vs. Colorado Martínez Rosa. Especial Familiar Admisión. 1 Acdo. Núm. Exp. 1433/2024.
Barrios Rojas Rafael vs. Alonso Reyes Angélica. Especial Familiar Auto. 1 Acdo. Núm. Exp. 666/2024.
Centro Nacional Modelo de Atención Investigación y Capacitación Casa Cuna Coyoacan del Sistema Nacional para el Desarrollo Integral de la Familia vs. Trujillo Castillo Perla Martín. Ord. Civil Familiar Informe Dif. 1 Acdo. Núm. Exp. 209/2023.
Chiquini Carballeda Marianne vs. Santos Rosas Roberto Jonathan. Ord. Civil Oral Oral Familiar Admisión. 1 Acdo. Núm. Exp. 1266/2024.
Cruz Pichardo José Luis vs. Salcedo Ruíz Yenifer Rosi. Especial Familiar Prevención. 1 Acdo. Núm. Exp. 1453/2024.
Gallegos Martínez Miriam Edith y García Gutiérrez Luis Fernando. Especial Familiar Admisión. 1 Acdo. Núm. Exp. 1429/2024.
García Franco Lucía Ventura vs. Díaz Quiñones Jorge Vladimir. Ord. Civil Oral Oral Familiar Auto. 2 Acdos. Núm. Exp. 1456/2024.
García Limón Ksenia vs. García Limón Fernández José Luis. Juic. Oral de Filia. Oral Familiar Admisión. 1 Acdo. Núm. Exp. 1459/2024.
González Hernández María del Carmen vs. Hernández Tovar Juan Carlos. Ord. Civil Oral Oral Familiar Auto. 1 Acdo. Núm. Exp. 1273/2024.
González Olivos Pedro vs. Flores Noriega María Isabel. Especial Familiar Cedula Sin Diligenciar. 1 Acdo. Núm. Exp. 933/2024.
Hernández Luna Martha Araceli. Juris. Voluntaria Familiar Oficio Archivo Jud. 1 Acdo. Núm. Exp. 1079/2021.
Lara Esperilla María Magdalena. Juris. Voluntaria Familiar Informe Imss. 1 Acdo. Núm. Exp. 1029/2024.
López Espinosa Diana D Xandi vs. Victoria Álvarez Eduardo. Juic. Oral de Filia. Oral Familiar Auto. 1 Acdo. Núm. Exp. 1079/2024.
Mora Álvarez Francisco vs. Salmerón Miranda Elizabeth. Especial Familiar Admisión. 1 Acdo. Núm. Exp. 1449/2024.
Olivares Airada Miguel Ángel vs. Figueroa Huerta Liliana Guadalupe. Ord. Civil Oral Oral Familiar Contestación. 3 Acdos. Núm. Exp. 513/2024.
Pérez de Los Santos Martha Patricia vs. Méndez Leocadio Fabián. Especial Familiar Admisión. 1 Acdo. Núm. Exp. 1163/2024.
Quiles Noguez Citlalli vs. Medrano Sarabia José Antonio. Juic. Oral de Filia. Oral Familiar Prevención. 1 Acdo. Núm. Exp. 1479/2024.
Ramos San Millán Alexandro vs. Parada Leonard Cynthia. Especial Familiar Prevención. 1 Acdo. Núm. Exp. 1476/2024.
Retiz Solís Fernando Félix. Juris. Voluntaria Familiar Prevención. 1 Acdo. Núm. Exp. 1473/2024.
Rivera Medel Jorge Luis vs. López Ramírez Consuelo. Especial Familiar Prevención. 1 Acdo. Núm. Exp. 1436/2024.
Rodríguez Martínez Felipe vs. Zambrano Torrero María de Jesús. Ord. Civil Oral Oral Familiar Desahogo de Requerimiento. 1 Acdo. Núm. Exp. 986/2024.
Rodríguez Rodríguez Ana Teresa vs. Muñoz Ramos Amed. Especial Familiar Prevención. 1 Acdo. Núm. Exp. 1443/2024.
Serrano Zempoalteca Angélica Guadalupe vs. González Vázquez Fernando. Especial Familiar Admisión. 1 Acdo. Núm. Exp. 1469/2024.

LA SECRETARIA JUDICIAL
LIC. YARA KARIN ZAMORA BLANCAS

SEXTO DE PROCESO ORAL EN MATERIA FAMILIAR

SECRETARÍA "A"
ACUERDOS DEL 4 DE NOVIEMBRE DEL 2024

Betancourt López Araceli vs. Betanzo López Enrique Cuahtémoc. Juic. Oral de Filia. Oral Familiar Autorización. 1 Acdo. Núm. Exp. 657/2017.
Blando Edith Guillermina. Juris. Voluntaria Familiar Contestación de Oficio. 1 Acdo. Núm. Exp. 697/2024.
Buitrón Peralta Yolanda vs. Ravelo Estrada Francisco. Ord. Civil Oral Oral Familiar Se Ordena Exhorto. 1 Acdo. Núm. Exp. 714/2024.
Bustos de la Rosa Beatriz Anakaren vs. Martínez Jiménez Javier Emmanuel. Ord. Civil Oral Oral Familiar Acuse de Envío. 2 Acdos. Núm. Exp. 1000/2023.
Cano Jiménez José Martín vs. Crisóstomo Moreno Viridiana. Juic. Oral de Filia. Oral Familiar Contestación de Oficio. 1 Acdo. Núm. Exp. 591/2022.
Carcamo Toral Isabel vs. Cristóbal Vázquez Marco Antonio. Ord. Civil Oral Oral Familiar Se Ordena Cedula. 1 Acdo. Núm. Exp. 614/2024.
Chávez Alvarado Jesús Emmanuel vs. García Ayala Angie. Oral Familiar Manifestaciones. 1 Acdo. Núm. Exp. 1104/2021.
Delgado Patiño Arturo vs. Fernández Carrera Cristina. Ord. Civil Oral Oral Familiar Cedula Sin Diligenciar. 1 Acdo. Núm. Exp. 1037/2024.
Deniz Verduzco Rosa Guadalupe y Lozano Díaz Francisco Javier. Especial Familiar Dictado de Sentencia. 1 Acdo. Núm. Exp. 1267/2024.
Esperón Melgar Marcela. Ord. Civil Oral Oral Familiar Dada Nueva Cuenta. 2 Acdos. Núm. Exp. 1340/2024.
Estrada Navarro Dante Eduardo vs. Bouzas Riaño José Manuel. Juic. Oral de Filia. Oral Familiar Manifestaciones. 1 Acdo. Núm. Exp. 284/2023.
Fernández Silvia. Juris. Voluntaria Familiar Requerimiento. 1 Acdo. Núm. Exp. 1094/2024.
Flores García María de Lourdes y Marín Angulo Germán. Especial Familiar Disposición de Oficio. 1 Acdo. Núm. Exp. 531/2024.
Galindo Cervantes Paula Patricia vs. Meneses Chávez Silvestre. Ord. Civil Oral Oral Familiar Glose Expedientillo. 1 Acdo. Núm. Exp. 1097/2022.
García Domínguez Norma Isela. Juris. Voluntaria Familiar Desahogo Mp. 1 Acdo. Núm. Exp. 1041/2024.
García García Dulce Rebeca vs. Garnica Castillo Isai. Ord. Civil Oral Oral Familiar Computo. 2 Acdos. Núm. Exp. 954/2024.
Gómez Franco Iván Ezequiel vs. Salazar Juárez Aída Lorena. Juic. Oral de Filia. Oral Familiar Se Ordena Cedula. 1 Acdo. Núm. Exp. 1251/2024.
González Hernández Isac y Barba Cruz Diana Magdalena. Especial Familiar Pasar a Dictado de Sentencia. 1 Acdo. Núm. Exp. 314/2024.
Gutiérrez Ángela. Juris. Voluntaria Familiar Manifestaciones. 1 Acdo. Núm. Exp. 74/2024.
Jimarez Colula Rosa María. Juris. Voluntaria Familiar Se Ordena Oficios. 1 Acdo. Núm. Exp. 1181/2023.
Juan Sierra Elizabeth y López Aragón José Francisco. Ord. Civil Oral Oral Familiar Entrega de Turno. 1 Acdo. Núm. Exp. 637/2024.
Luna Prado Gabriel y Morales Carrera Yedith. Especial Familiar Expedientillo. 1 Acdo. Núm. Exp. 247/2024.
Lynn Gant Amanda y Servín Medina Alfonso. Especial Familiar Glose Expedientillo. 2 Acdos. Núm. Exp. 537/2024.
Magrigal Nancy Torres vs. Salmerón de a Cueva Roberto Saúlo. Oral Familiar Agregar Expedientillo. 1 Acdo. en Expedientillo. Núm. Exp. 1064/2023.
Marie Clifton Kathryn. Especial Familiar Expedientillo. 1 Acdo. Núm. Exp. 591/2018 Vía de Apremio Deribado del Divorcio.
Martínez Ramírez Maribel vs. López Olvera Deyanira Jazmín. Juic. Oral Especial de Pérd. de la Patria Potest. Oral Familiar Manifestaciones. 1 Acdo. Núm. Exp. 51/2024.
Martínez de Jesús Elvia. Juris. Voluntaria Familiar Expidanse Copias. 1 Acdo. Núm. Exp. 1037/2023.
Mejía Castelán Rosa vs. Díaz Márquez José Luis. Especial Familiar Contestación de Oficio. 2 Acdos. Núm. Exp. 1241/2024.
Muñoz Sánchez Deborah vs. Mateos Becerra Javier. Ord. Civil Oral Oral Familiar Contestación de Oficio. 1 Acdo. Núm. Exp. 1137/2023.
Neme Martínez Alfredo vs. Méndez Hernández Sandra. Especial Familiar Archivado. 1 Acdo. Núm. Exp. 1474/2024.
Ocampo Nájera Lucero Helena vs. Guevara Trejo Joel. Juic. Oral de Filia. Oral Familiar Autorizaciones. 2 Acdos. Núm. Exp. 1144/2024.
Oropeza Núñez Brittania vs. Ramón Hernández Aldo. Ord. Civil Oral Oral Familiar Pasar a Dictado de Sentencia. 3 Acdos. Núm. Exp. 1091/2024.
Ortega Segundo María Claudia. Juris. Voluntaria Familiar Entrega de Turno. 1 Acdo. Núm. Exp. 1001/2024.
Paredes Morales Fabiola Alejandra vs. Director General del Registro Civil de la Ciudad de México. Ord. Civil Oral Oral Familiar Devolución de Documentos. 1 Acdo. Núm. Exp. 321/2024.
Perdomo Ojeda Juan Carlos y Norma Sandi Gallegos Valencia. Especial Familiar Agregar Expedientillo. 1 Acdo. Núm. Exp. 84/2020.
Rico Marmolejo Jésica vs. Zea Rosales Ricardo Andrés. Ord. Civil Oral Oral Familiar Minuta. 1 Acdo. Núm. Exp. 834/2024.

SOLO CONSULTA
SOLO CONSULTA
SOLO CONSULTA

Rodríguez Reyes Yuri Carmen. Ord. Civil Oral Oral Familiar Manifestaciones. 1 Acdo. Núm. Exp. 1031/2023.
Rojas Estrada María Enysa vs. Friedman Abigail Anne. Ord. Civil Oral Oral Familiar Copias Certificadas. 1 Acdo. Núm. Exp. 741/2024.
Sánchez Puente Víctor Eden vs. Flores Mora Sanae. Ord. Civil Oral Oral Familiar Se Ordena Oficio. 3 Acdos. Núm. Exp. 367/2024.
Torres Vera Leticia vs. Flores González Carlos y Rodríguez Flores Ignacio Fernando. Juris. Voluntaria Familiar Puesta a Disposición. 2 Acdos. Núm. Exp. 494/2024.
Trujillo Quintana Elizabeth y Esquivel Rosete David. Especial Familiar Copias Certificadas. 1 Acdo. Núm. Exp. 911/2022.
Venegas Campos Lucero Fabiola vs. Chavarría Ramírez Miguel Zoe. Ord. Civil Oral Oral Familiar Manifestaciones. 1 Acdo. Núm. Exp. 341/2022.
Yllescas Reyes Adela. Juris. Voluntaria Familiar Contestación de Oficio. 1 Acdo. Núm. Exp. 1214/2024.
Zaragoza Granados Ricardo y Martínez Ambriz Érika Gonzala. Ord. Civil Oral Oral Familiar Puesta a Disposición. 1 Acdo. Núm. Exp. 570/2024.
MAL PUBLICADOS
López Martínez Santiago vs. C Director del Registro Civil de la Ciuada de México. Ord. Civil Oral Oral Familiar Admisorio. 1 Acdo. Núm. Exp. 1521/2024.
NO PUBLICADO
Mancilla Bochm María Guadalupe vs. Lima Torres Alan Edgar. Especial Familiar Autorizaciones. 1 Acdo. Núm. Exp. 1124/2024.
NO PUBLICADO
García Carmona Natalia. Juris. Voluntaria Familiar Setencia Def. 1 Núm. Exp. 521/2023

SENTENCIA DEFINITIVA DEL 4 DE NOVIEMBRE DEL 2024

Soto Ramos Jéssica vs. Ramos Coyotl Octavio. Ord. Civil Oral Oral Familiar Setencia Def. 1 Núm. Exp. 797/2024

EL SECRETARIO JUDICIAL
LIC. JOSÉ MIGUEL VELÁZQUEZ DURÁN

SECRETARÍA "B"
ACUERDOS DEL 4 DE NOVIEMBRE DEL 2024

Acosta Marure Itzany Guadalupe vs. Ramírez Hernández Alejandro Tagnar. Juic. Oral de Filia. Oral Familiar Regularización del Proced. y Sin Efecto Aud. de Juicio. 1 Acdo. Núm. Exp. 298/2023.
Aguilera Suárez Blanca Neli vs. Sánchez Cruz Víctor Daniel. Especial Familiar Admisión Con Req. 1 Acdo. Núm. Exp. 1572/2024.
Cabrera Rodríguez Ricardo vs. Director General del Registro Civil de la Ciudad de México. Oral Familiar Contestación. 1 Acdo. Núm. Exp. 1308/2024.
Castañeda Chávez Carla y Juan Carlos Vera Cabello. Especial Familiar Minuta. 3 Acdos. Núm. Exp. 418/2019 Vía de Apremio.
Christian Azpilcueta López vs. Jeniffer Estela Campos Lazo. Ord. Civil Familiar Manifestaciones, Requerimientos y Sin Efecto Dictado de Sentencia. 1 Acdo. Núm. Exp. 422/2020.
Cobaxin Vázquez Antonio. Juris. Voluntaria Familiar Fecha Aud. de Juicio. 2 Acdos. Núm. Exp. 1588/2024.
Corona Sánchez Angélica Alejandra vs. Colín Torres Abraham. Oral Familiar Proporcione Datos de Localización. 1 Acdo. Núm. Exp. 950/2021.
Covarrubias Guiza Priscila Denisse vs. Robles Vega Miguel Ángel. Juris. Voluntaria Familiar Se Admite Apelación. 1 Acdo. Núm. Exp. 420/2024.
Domínguez Vargas Fernando vs. Lujan Soto Edmundo Rodrigo. Juic. Oral de Filia. Oral Familiar Ofico a Bomberos. 1 Acdo. Núm. Exp. 882/2023.
Duarte Sánchez Fernando Julián vs. Martínez Montaño Patricia. Juic. Oral de Filia. Oral Familiar a Salvo. 2 Acdos. Núm. Exp. 342/2023.
Escalona Vargas Salvador vs. Marín Salazar María Idalia. Especial Familiar Admisión Con Req. 1 Acdo. Núm. Exp. 1575/2024.
Galindo García Rocío. Juris. Voluntaria Familiar Cer Uga Of. 1 Acdo. Núm. Exp. 1305/2024.
Gálvez Fonseca Raquel Alicia vs. Gálvez Gómez Juan. Juic. Oral de Filia. Oral Familiar a su Cuad. de Ejecución. 1 Acdo. Núm. Exp. 568/2021.
García Ramos Adriana vs. Sánchez Rosas Enrique. Especial Familiar Se Remite a Diverso Acuerdo. 1 Acdo. Núm. Exp. 678/2024.
García Tapia Víctor Manuel vs. Hernández Lozada Dulce María. Especial Familiar Se Glosa Expedientillo. 2 Acdos. Núm. Exp. 880/2023.
Gaytán Martínez Ana Haydee vs. Osnaya González Yair. Especial Familiar Cer Uga Of. 1 Acdo. Núm. Exp. 1342/2024.
Gonzaga Miguel Reyna Carelly vs. Hernández Mendoza Luis Roberto. Oral Familiar Glose de Constancia de Recibo. 2 Acdos. Núm. Exp. 925/2023.
González Ramírez Ameyalli Elena vs. Durán López Omar. Oral Familiar Cer Uga Of. 1 Acdo. Núm. Exp. 578/2023.
González Rodríguez Margarita. Juris. Voluntaria Familiar Cer Uga Of. 1 Acdo. Núm. Exp. 1415/2024.
González Sánchez Patricia vs. Villalobos Zúñiga Roberto Fermín. Especial Familiar Reserva. 1 Acdo. Núm. Exp. 1268/2024.
Hernández Martínez Alma Rosa. Juris. Voluntaria Familiar Admisión Con Req. 1 Acdo. Núm. Exp. 1580/2024.
Leyva Castillo Gabriel Mauricio y Ramírez del Ángel Sirenia. Juris. Voluntaria Oral Oral Familiar Minuta Uga. 1 Acdo. Núm. Exp. 1092/2023.
Loperena González Rosa Imelda vs. Mora García Gabriel. Especial Familiar Se Glosa Al Expedientillo. 1 Acdo. Núm. Exp. 838/2024.
López Olvera Irma Ixchel vs. Becerra Correa Lefteri. Especial Familiar Notif. Div. Uni. 1 Acdo. Núm. Exp. 868/2024.
López Reyes Adrián vs. Acuapan Torres Bereniza. Especial Familiar Admisión Con Req. 1 Acdo. Núm. Exp. 1568/2024.
Mier Dávalos Lorena Mayela vs. Wirth González Lothar Oliver. Especial Familiar Manifestaciones. 5 Acdos. Núm. Exp. 712/2022.
Mier Dávalos Lorena Mayela vs. Wirth González Lothar Oliver. Especial Familiar Cedula Diligenciada. 2 Acdos. en Seccion_De_Ejecución. Núm. Exp. 712/2022 Vía de Apremio.
Molotla de la Rosa Israel vs. Ramírez Pecheco María Guadalupe. Especial Familiar Admisión Con Req. 1 Acdo. Núm. Exp. 1582/2024.
Montiel Sánchez Alfredo vs. C Director General del Registro Civil de la Ciudad de México. Oral Familiar Renapo. 1 Acdo. Núm. Exp. 742/2024.
Moreno Araujo Jesús Ricardo Martha Patricia Banderas Hidalgo. Juris. Voluntaria Familiar Imss. 2 Acdos. Núm. Exp. 532/2020.
Moreno Dalia María vs. Vargas Sánchez César Gerardo. Oral Familiar Dada Nueva Cuenta y Aclaración de Fecha Audiencia. 1 Acdo. Núm. Exp. 108/2024.
Neri Almedia Laura. Juris. Voluntaria Familiar Cer Uga Of. 1 Acdo. Núm. Exp. 1062/2024.
Neri Alquicira Yéssica vs. Soriano Serrano Eduardo. Especial Familiar Expedientillo. 1 Acdo. Núm. Exp. 752/2024.
Ojeda Flores Adriana Melissa y Ojeda Flores Fátima Romina vs. Camacho Rodríguez Juan Alberto. Ord. Civil Oral Oral Familiar Se Glosa Expedientillo. 1 Acdo. Núm. Exp. 395/2023.
Ordóñez Rojas Leopoldo vs. Anaya Romero María del Carmen. Especial Familiar Admisión Con Req. 1 Acdo. Núm. Exp. 1578/2024.
Palomino Guzmán Roxana vs. Figueroa Reyes Arturo Joaquín. Oral Familiar Oficio y Fecha Aud. de Juicio. 1 Acdo. Núm. Exp. 778/2023.
Pérez Rodríguez Shaib Marla. Juris. Voluntaria Familiar Cer Uga Of. 1 Acdo. Núm. Exp. 1145/2021.
Rojas Vilchis Dayra Gabriela vs. Almeraya Atrisco Omar Oswaldo. Juic. Oral de Filia. Oral Familiar Manifestaciones El. 1 Acdo. Núm. Exp. 482/2024.
Romero Velázquez Martha vs. Borja García Ignacio. Especial Familiar Admisión Con Req. 1 Acdo. Núm. Exp. 1585/2024.
Sánchez Gamboa Nancy vs. Chong Franco Luis Roberto. Especial Familiar Cer Uga Of. 1 Acdo. Núm. Exp. 88/2024.
Sandoval del Toro Cecilia. Juris. Voluntaria Familiar más Pruebas. 1 Acdo. Núm. Exp. 568/2022.
Silva Cruz Kerena y Ezra Viveros Soto. Especial Familiar Bolsa Con Documentos. 1 Acdo. Núm. Exp. 438/2019.
Trejo Muñoz Roy Daniel vs. Hernández García Elizabeth. Especial Familiar Notificación. 1 Acdo. Núm. Exp. 1362/2024.
Trejo Reyes Alejandra Viridiana vs. C Director del Registro Civil de la Ciudad de México. Oral Familiar Contestación Registro Civil. 1 Acdo. Núm. Exp. 818/2022.
Velasco Granados Norma Margarita vs. Lozano Reyes Alejandro. Oral Familiar Cer Uga. 3 Acdos. Núm. Exp. 878/2022.
Velázquez Estrella María del Socorro vs. Díaz Rodríguez Gabriel. Especial Familiar Notif. Div. Uni. 1 Acdo. Núm. Exp. 1452/2024.

SOLO CONSULTA
SOLO CONSULTA
SOLO CONSULTA

Vera Cabello Juan Carlos vs. Carla Castañeda Chávez. Ord. Civil Familiar Cita Trabao Social. 1 Acdo. Núm. Exp. 394/2020.
Villagrán Osorno Daniel vs. Navarrete Hernández Belén Gabriela vs. Sánchez Álvarez Alberto. Juic. Oral de Filia. Oral Familiar 1022. 1 Acdo. Núm. Exp. 1548/2024.
Villanueva Rocha María del Refugio vs. Granados Romero Jorge. Juris. Voluntaria Familiar Cer Uga C. 1 Acdo. Núm. Exp. 865/2023.
AUDIENCIA MAL PUBLICADA
Chavarría Lozano Guadalupe vs. Fredy Luna Terrazas. Acta de Aud. de Juic. y Platica Con el Adolescente Oral Familiar. 2 Audiencias. Núm. Exp. 392/2020.
MAL PUBLICADOS
Chavarría Lozano Guadalupe vs. Fredy Luna Terrazas. Oral Familiar Sent. Def. 1 Núm. Exp. 392/2020.

SENTENCIAS DEFINITIVAS DEL 4 DE NOVIEMBRE DEL 2024

García Ramos Adriana vs. Sánchez Rosas Enrique. Especial Familiar Disol. del Vinculo Matrimonial / Medidas Provisionales 1 Núm. Exp. 678/2024
Polo Álvarez Marco Antonio vs. Solórzano Rodríguez Ana Elizabeth. Especial Familiar Disol. del Vinculo Matrimonial 1 Núm. Exp. 1022/2024

LA SECRETARIA JUDICIAL
LIC. VERÓNICA IVONNE JIMÉNEZ ROMERO

SECRETARÍA "C"
ACUERDOS DEL 4 DE NOVIEMBRE DEL 2024

Aceves Hijar María Gabriela. Juris. Voluntaria Familiar Subsanación. 1 Acdo. Núm. Exp. 846/2022.
Aguilar Franco Rodrigo vs. Tejera Baños Luz Anette. Oral Familiar 2 Acdos. Núm. Exp. 789/2024.
Álvarez Ordóñez Joanet. Oral Familiar Auto. 1 Acdo. Núm. Exp. 443/2024.
Amador Siman José Ricardo Hamlet vs. Nogueda Razo Alejandra Marcela. Oral Familiar Aprueba Convenio. 1 Acdo. Núm. Exp. 656/2024.
Arellano Monterde Elvira. Juris. Voluntaria Familiar Contestación de Oficio Uga. 1 Acdo. Núm. Exp. 226/2022.
Arroyo Guitrón Benjamín Carlos vs. Esquivel Vargas Laura Elena. Especial Familiar Auto Comparecencia. 1 Acdo. Núm. Exp. 119/2023.
Barboza Garfias María Fernanda vs. Villa Zavala José Alejandro. Especial Familiar Desahogo de Requerimientos. 1 Acdo. Núm. Exp. 1456/2024.
Baro Roble Andrés vs. Uribe Talabera Stephanie. Especial Familiar Admite. 1 Acdo. Núm. Exp. 1549/2024.
Barrera Morales Mariana. Juris. Voluntaria Familiar Minuta. 1 Acdo. Núm. Exp. 1293/2024.
Carlon Correa Martha Patricia vs. Hernández Acosta Gibran. Especial Familiar Admite. 1 Acdo. Núm. Exp. 1543/2024.
Covarrubias Medina Marisol vs. Acosta Morones Martín. Oral Familiar Contestación de Oficio Ts. 1 Acdo. Núm. Exp. 49/2024.
Fendiño Soto Natalia vs. Cuadriello González Manuel Alejandro. Especial Familiar 1 Acdo. Núm. Exp. 139/2024.
Fernández Rivera Cinthia vs. Jurado Sánchez Óscar. Oral Familiar Desahogo de Requerimiento / F. 1 Acdo. Núm. Exp. 779/2024.
Galicia Neria Diana vs. Hernández Galicia Adrián Olof. Oral Familiar 1 Acdo. Núm. Exp. 999/2023.
García Mendoza Tania Aline vs. Hinojosa Moreno Manuel. Oral Familiar 2 Acdos. Núm. Exp. 729/2024.
González Cabezut María José y García Alva José Manuel. Especial Familiar Dada Cuenta. 1 Acdo. Núm. Exp. 1160/2024.
Grimaldo García Michaell vs. Chiu Romales Alejandro José. Oral Familiar Manifestaciones. 2 Acdos. Núm. Exp. 909/2024.
Guillén Bautista Erick vs. Alvarado Morales Liliana. Oral Familiar Auto Comparecencia. 2 Acdos. Núm. Exp. 1106/2023.
López Delgadillo Ana Lidia. Juris. Voluntaria Familiar Desahogo de Requerimientos. 1 Acdo. Núm. Exp. 1453/2024.
Morales González Ruth vs. López López José Manuel. Oral Familiar Rebeldia. 1 Acdo. Núm. Exp. 393/2024.
Nava Noyola Felipe Alfredo vs. Martínez Vargas Elodia. Especial Familiar Auto. 1 Acdo. Núm. Exp. 1546/2024.
Navarrete Chávez Adalberta. Juris. Voluntaria Familiar Copias Certificadas. 2 Acdos. Núm. Exp. 1193/2023.
Pedraza Zaldívar Olivia vs. Monterrubio Hernández Leonel. Oral Familiar Contestación de Oficio. 3 Acdos. Núm. Exp. 999/2024.
Piña Arias Otilia vs. C Director General del Registro Civil de la Ciudad de México. Oral Familiar No Se Opone. 1 Acdo. Núm. Exp. 1213/2024.
Quiroz Castillo María Leticia. Oral Familiar Manifestaciones/F. 1 Acdo. Núm. Exp. 493/2024.
Rodríguez Berlanga Juan Carlos. Juris. Voluntaria Familiar Manifestaciones/F. 1 Acdo. Núm. Exp. 289/2024.
Rodríguez Hernández Argelia. Juris. Voluntaria Familiar Certificación Uga. 2 Acdos. Núm. Exp. 786/2023.
Ruíz Rojas Johana Lizeth vs. Zamora Martínez Javier. Oral Familiar Cedula Sin Diligenciar. 1 Acdo. Núm. Exp. 109/2024.
Salazar Rodríguez Diana Gabriela vs. Malagón Monroy David Iván. Ord. Civil Familiar Oficio Sin Diligenciar. 2 Acdos. Núm. Exp. 60/2022.
Tenorio Bocanegra Gael vs. Hernández Romero María Isabel. Oral Familiar Computo. 2 Acdos. Núm. Exp. 363/2024.
Tinoco Herrera Lesly Vianey vs. Orostico Jaramillo Gustavo. Oral Familiar Minuta. 1 Acdo. Núm. Exp. 290/2023.
Vázquez Arcia Luis Esteban vs. De la Rosa Vargas Brenda. Juic. Oral de Filia. Oral Familiar Minuta. 1 Acdo. Núm. Exp. 1263/2024.
Velasco Carrillo Concepción. Juris. Voluntaria Familiar Subsanación Fecha de Aud. Webex. 1 Acdo. Núm. Exp. 1013/2024.
Vera Rodríguez Carla Judith vs. Díaz Carbajal Jorge Armando. Oral Familiar 1 Acdo. Núm. Exp. 1039/2024.
Villanueva Sánchez Fernando su Sueción vs. C Director del Registro Civil de la Ciudad de México. Oral Familiar 1 Acdo. Núm. Exp. 399/2024.
Yáñez Anaya Ascención Petra. Juris. Voluntaria Familiar Subsanación Fecha de Audiencia. 1 Acdo. Núm. Exp. 1033/2023.
AUDIENCIA
Hernández Emicente Edith. Acta Minima Juris. Voluntaria Familiar. 1 Audiencia. Núm. Exp. 136/2024.

SENTENCIA DEFINITIVA DEL 4 DE NOVIEMBRE DEL 2024

Houtevelts Julie vs. Briceño González Andrés Samuel. Oral Familiar Sent. Def. 1 Núm. Exp. 1069/2024

LA SECRETARIA JUDICIAL
LIC. VERÓNICA IVONNE JIMÉNEZ ROMERO

SÉPTIMO DE PROCESO ORAL EN MATERIA FAMILIAR Y DE TUTELA DE DERECHOS HUMANOS DE LA CIUDAD DE MÉXICO

SECRETARÍA "A"
ACUERDOS DEL 4 DE NOVIEMBRE DEL 2024

Arias Mendoza Cindy vs. López Gutiérrez René Francisco. Oral Familiar Acuerdo. 2 Acdos. Núm. Exp. 1010/2023.
Arroyuelo Romero Mtro Adrián vs. Candy Ortega Cindy. Juic. Oral Especial de Pérd. de la Patria Potest. Oral Familiar Acuerdo. 1 Acdo. Núm. Exp. 861/2022 Tomo II.
Fernández Rosa. Juris. Voluntaria Familiar Admisión. 1 Acdo. Núm. Exp. 1431/2024.
Gregorio Cantón Castellanos Carlos vs. Hernández Morales Ana Laura. Especial Familiar Pasa a Sent. 1 Acdo. Núm. Exp. 1100/2024
Hinojosa González José Aldo vs. Chávez Miguel Evelyn Natali. Oral Familiar Nva Cdla. 1 Acdo. Núm. Exp. 614/2024.
Maya Luciano Blanca Esther vs. Silvestre Valdés Menoberto. Juic. Oral de Filia. Oral Familiar Adm. 1 Acdo. Núm. Exp. 1174/2024.
Mora Álvarez Jesús Alfredo y Olmos Medina Vanessa. Especial Familiar Admisión. 1 Acdo. Núm. Exp. 1400/2024.
Moreno Carranco Pedro y Claudia Artis Llorens. Especial Familiar Acuerdo. 1 Acdo. en Otros. Núm. Exp. 214/2018 Vía de Apremio Vii.
Ramírez Martínez Karen y Rosales Saavedra Miguel Jezreel. Especial Familiar Llegada de Auts Not. 1 Acdo. Núm. Exp. 81/2022.
Ruíz Cruz Daniel Francisco vs. Vargas Santana Lizeth. Oral Familiar Of Cecofam. 1 Acdo. Núm. Exp. 1054/2023.
Sistema para el Desarrollo Integral de la Familia de la Ciudad de México vs. Maldonado Morales Jonathan de Jesús y Romero Molina Esther. Ord. Civil Familiar Rebldia y Fech Aud. Juic. 1 Acdo. Núm. Exp. 254/2024.

SOLO CONSULTA
SOLO CONSULTA
SOLO CONSULTA

Soto Gutiérrez Celeste Esmeralda vs. Muñoz López José Luis. Oral Familiar Ratficacn Pasa a Sent. 1 Acdo. Núm. Exp. 591/2024.
Vázquez Rodríguez Irma Guadalupe. Juris. Voluntaria Familiar Admisión. 1 Acdo. Núm. Exp. 1417/2024 Dependencia Económica.
Venegas Corona Jorge Ernesto vs. Montaño Badillo Karina. Juic. Oral de Filia. Oral Familiar Desch. 1 Acdo. Núm. Exp. 1064/2024.
Ventura Cupido Ninette vs. Melo Vargas César. Oral Familiar Aud. Dictado de Sent. 1 Acdo. Núm. Exp. 1121/2022.
AUDIENCIA
Cerritos Martínez Edgar Gilberto vs. Blanco Arroyo Perla Yahaira. Aud. Prelim Oral Familiar. 1 Audiencia. Núm. Exp. 1117/2023.

SENTENCIA DEFINITIVA DEL 4 DE NOVIEMBRE DEL 2024

NO PUBLICADOS
Ventura Cupido Ninette vs. Melo Vargas César. Oral Familiar Sent. 1 Núm. Exp. 1121/2022

LA SECRETARIA JUDICIAL
LIC. OLGA JACQUELINE AGUILAR GALVÁN

SECRETARÍA "B"
ACUERDOS DEL 4 DE NOVIEMBRE DEL 2024

Aguilera Hermida Gabriela del Carmen. Oral Familiar Autr. para Salir del País. 1 Acdo. Núm. Exp. 622/2023.
Báez Lira Eduardo vs. Montiel Hernández Nayeli Gabriela. Oral Familiar 2 Acdos. Núm. Exp. 898/2023.
Caballero Cruz Samuel vs. Rojas Paredes Blanca. Especial Familiar Admisión. 1 Acdo. Núm. Exp. 1565/2024.
Calvo Castillo Manuel Ángel vs. Ríos Rueda Ma Guadalupe. Especial Familiar Admisión. 1 Acdo. Núm. Exp. 1562/2024.
Calzada Martínez Rocío. Juris. Voluntaria Familiar Expedientillo. 1 Acdo. Núm. Exp. 942/2023.
Cantón Pallas Ccee Aitor y Castel Miranda Carlos y Montejano Martín Victoria vs. Juzgado 9° Noveno del Registro Civil en la Alcaldia Miguel Hidalgo de la Ciudad de México. Protección Efectiva de Derechos Tutela de Derechos Humanos Desechamiento. 1 Acdo. Núm. Exp. 1579/2024.
Cerezo Díaz Yolanda vs. Mena Castillo Carlos D´Jesús. Oral Familiar Asistente Dif. 1 Acdo. Núm. Exp. 1002/2023.
Clemente Hernández Natalia. Juris. Voluntaria Familiar Admisión. 1 Acdo. Núm. Exp. 1542/2024.
Cortés Ortiz Dora Isvani vs. Francisco Martínez Faustino. Especial Familiar Expedientillo. 1 Acdo. Núm. Exp. 505/2023.
Escalona Ortiz Francisco Fernando vs. Torres Montiel Martha. Oral Familiar 1 Acdo. Núm. Exp. 1248/2024.
Fernández Livera Mireya Graciela vs. Zamora Terrón José Rogelio. Juic. Oral de Filia. Oral Familiar 1 Acdo. Núm. Exp. 982/2024.
García Cruz Josefina vs. Rocha Galicia Armando Jacinto. Especial Familiar Admisión. 1 Acdo. Núm. Exp. 1548/2024.
García Galindo Juan Luis Bernardo vs. Flores Sosa Aranzazu Yolanda. Especial Familiar Prevención. 1 Acdo. Núm. Exp. 1555/2024.
García García América Samantha vs. Cervantes Gómez Julio César. Juic. Oral de Filia. Oral Familiar 1 Acdo. Núm. Exp. 120/2023.
Hernández Lucas Sergio y Becerril Castro Ana Isabel. Especial Familiar 1 Acdo. Núm. Exp. 138/2023.
López María de Los Ángeles. Juris. Voluntaria Familiar Admisión. 1 Acdo. Núm. Exp. 1552/2024.
Martínez Béjarano Gabriela y Corona Chávez Mauricio. Especial Familiar Prevención. 1 Acdo. Núm. Exp. 1545/2024.
Medina Torres Pilar y Gerardo García Téllez Mayoral. Especial Familiar 1 Acdo. Núm. Exp. 755/2019.
Mirabal Jiménez Sandra vs. Mendoza Grajeda Raúl. Especial Familiar Admisión. 1 Acdo. Núm. Exp. 1558/2024.
Pérez Aguilar Ricardo vs. Zendejas Smith Guadalupe. Ord. Civil Familiar 2 Acdos. Núm. Exp. 1018/2021.
Valdez Sánchez Karla Mitzi vs. Benz Sánchez Jorge René. Oral Familiar 1 Acdo. Núm. Exp. 1255/2024.
Varela Aguirre Martina. Juris. Voluntaria Familiar Expedientillo. 1 Acdo. Núm. Exp. 920/2023.
Vázquez Salazar Claudia vs. Rosas Reyes Rommel César. Juic. Oral de Filia. Oral Familiar 1 Acdo. Núm. Exp. 1050/2024.
Velázquez Lomelí Yadira Elizabeth y José Arévalo Moguel vs. Arévalo Moguel José. Especial Familiar 1 Acdo. Núm. Exp. 152/2019 Vía de Apremio.
Zúñiga Carolina. Juris. Voluntaria Familiar 1 Acdo. Núm. Exp. 1200/2024.

NO PUBLICADOS
Rangel López Jéssica Pamela vs. Luna Zalpa Randy. Juic. Oral de Filia. Oral Familiar 2 Acdos. Núm. Exp. 505/2024.
Ríos Hernández Elizabeth vs. Villanueva Ángel José Javier. Oral Familiar 1 Acdo. Núm. Exp. 588/2024.
Sandoval Guapo Héctor Antonio y Cupul Moreno Diana Abigail vs. Camargo González Anntony William. Oral Familiar Órdenes de Protección Oral Familiar 1 Acdo. Núm. Exp. 682/2024.
AUDIENCIA
Cerezo Díaz Yolanda vs. Mena Castillo Carlos D´Jesús. Plática Con Niña Oral Familiar. 1 Audiencia. Núm. Exp. 1002/2023.

EL SECRETARIO JUDICIAL
LIC. CANDIDO HÉCTOR DOMÍNGUEZ CERÓN

SECRETARÍA "C"
ACUERDOS DEL 4 DE NOVIEMBRE DEL 2024

Calderón García Diana Elizabeth y Chávez Null Maribell vs. Gómez Munguía Octavio. Oral Familiar Órdenes de Protección Oral Familiar Recuperación. 1 Acdo. Núm. Exp. 1116/2024.
Candelario Contreras Carlos vs. Suárez Torres Lisette. Oral Familiar Rem. Jdo 2° Fam. 1 Acdo. Núm. Exp. 1559/2024.
Díaz Morán Jesús Enrique vs. Alonso Montejo Jhovanna. Oral Familiar Prevención. 1 Acdo. Núm. Exp. 659/2024.
Goddard Moore Cristina Hilda. Juris. Voluntaria Familiar Aclaratorio. 1 Acdo. Núm. Exp. 559/2024.
Hernández Rico Yareni Yairet y Ramos Vázquez Diego Armando vs. Arellano Delgado Joy Said. Oral Familiar Sala. 1 Acdo. Núm. Exp. 749/2023 Tomo II.
Juárez Juárez Ernesto vs. Lizares Roldán Nathaly Betsy. Juic. Oral de Filia. Oral Familiar Admisorio. 1 Acdo. Núm. Exp. 1553/2024.
Macías Pérez Jesús vs. Morales Flores Irlanda. Oral Familiar Contestación. 1 Acdo. Núm. Exp. 576/2024.
Manjarrez Gaytán María Dolores Alejandra vs. Sánchez Cuevas Eric Mauricio. Especial Familiar Aclaratorio. 1 Acdo. Núm. Exp. 799/2024.
Martín Paredes Gema Araceli vs. Reyes Mendoza Miguel Ángel. Oral Familiar Acuerdo. 2 Acdos. Núm. Exp. 813/2022 Tomo II.
Meléndez Arvizu Bibiana vs. Ramos León Javier. Especial Familiar Prevención. 1 Acdo. Núm. Exp. 1556/2024.
Perera Torres Septién Patricia Eugenia. Juris. Voluntaria Familiar Revoca y Autoriza. 1 Acdo. Núm. Exp. 489/2024.
Rupit Arias Lucía Michel vs. Páez Estrada Edgar Pedro. Oral Familiar Acuerdo. 1 Acdo. Núm. Exp. 869/2023.
Salgado Enríquez Brenda Leticia y Miguel Ángel Navarro Bojalil. Oral Familiar Expedientillo. 1 Acdo. Núm. Exp. 189/2020.
Savage Zenil Daniela vs. López Núñez Adrián. Especial Familiar Expedientillo. 1 Acdo. Núm. Exp. 930/2023.
Solares Rivera María Eugenia vs. Arévalo Flores Daniel. Especial Familiar Acuerdo. 2 Acdos. Núm. Exp. 716/2024.
Vázquez Bárcenas Georgina vs. Piñon Pérez Pascual. Juic. Oral de Filia. Oral Familiar Admisorio. 1 Acdo. Núm. Exp. 1443/2024.
Vázquez Rivas Rosa Miriam vs. Díaz Cabrera Chistopher. Oral Familiar Órdenes de Protección Oral Familiar Deipaj. 2 Acdos. Núm. Exp. 1090/2022 Tomo II.
Villegas Sánchez Karen Selene vs. Zapata Gallardo José Luis. Oral Familiar Acuerdo. 1 Acdo. Núm. Exp. 713/2023.
NO PUBLICADOS
Hernández González Alejandro vs. Ramos González Yésica. Juic. Oral de Filia. Oral Familiar Contestación. 1 Acdo. Núm. Exp. 956/2024.
Hernández Rico Yareni Yairet y Ramos Vázquez Diego Armando vs. Arellano Delgado Joy Said. Oral Familiar Fecha. 1 Acdo. Núm. Exp. 749/2023 Tomo II.
AUDIENCIA NO PUBLICADA
Flores Toribio Michelle Stephanie y Piña Juárez Daniel Alfredo. Aud. Especial Familiar. 1 Audiencia. Núm. Exp. 846/2024.

SENTENCIAS DEFINITIVAS DEL 4 DE NOVIEMBRE DEL 2024

Domínguez Contreras Yamilet vs. Martínez Marín Richard. Oral Familiar Sent. 1 Núm. Exp. 129/2024
Herrera Robles Arturo Javier vs. López Peña Cinthya Monserrat Guadalupe. Especial Familiar Sent. Def. 1 Núm. Exp. 849/2024
Mendoza Macedo Juana vs. Ontiveros Castañeda José Luis. Oral Familiar Sent. 1 Núm. Exp. 1036/2023
Pizá González Anna Isabel vs. Juan Enrique Tureba Calleja. Oral Familiar Sent. 1 Núm. Exp. 619/2019 Tomo Iii

SOLO CONSULTA
SOLO CONSULTA
SOLO CONSULTA

Rodríguez Fuentes María de Los Ángeles vs. C Registro Civil de la Ciudad de México. Oral Familiar Sent. 1 Núm. Exp. 1089/2024

LA SECRETARIA JUDICIAL
LIC. OLIMPIA BECERRA CARRILLO

OCTAVO DE PROCESO ORAL EN MATERIA FAMILIAR

SECRETARÍA "A"
ACUERDOS DEL 4 DE NOVIEMBRE DEL 2024

Ábrego Ríos Luliana vs. Alarcón Sotelo Javier. Oral Familiar Improcedente Proveer Escrito Abogado No Autorizado como Mandatario Judicial. 1 Acdo. Núm. Exp. 881/2024.

Alcalá Gómez Guadalupe vs. Alfaro Hernández José Heriberto. Especial Familiar Auto de Prevención. 1 Acdo. Núm. Exp. 1574/2024.

Archundia Colín Blanca Esthela. Juris. Voluntaria Familiar por Recibido Oficio Dirección General de Obras Públicas y Servicios Urbanos Correspondiente a la Alcaldía Coyoacán Sin Diligenciar. 1 Acdo. Núm. Exp. 821/2024.

Arellano Ortega Manuel Alejandro vs. Serrano Rodríguez Rocío. Oral Familiar Se Ordena Dar Cump. Requerimiento Autoridad Federal Informar Convivencias Quincenales. 2 Acdos. en Amparo. Núm. Exp. 534/2024 1059/2024-IV.

Arellano Ortega Manuel Alejandro vs. Serrano Rodríguez Rocío. Oral Familiar por Recibido Informe Cecofam Informe de la Fase II, Aprendizaje Práctico, Convivencias Asistidas Madre-Hija 2 Noviembre 2024. 3 Acdos. Núm. Exp. 534/2024 Tomo II.

Ballesteros Blancarte Martín vs. Martínez González Ana María Betel y Hipólito Díaz Hilario. Juic. Oral de Filia. Oral Familiar Auto de Prevención. 1 Acdo. Núm. Exp. 1587/2024.

Calvo Alvarado Joanan Adi vs. Martínez Bastida Raúl. Juic. Oral de Filia. Oral Familiar Se Declara Firme Diverso Prov. Efectiva Multa. 2 Acdos. Núm. Exp. 787/2023.

Flores Hernández Lucerito Araceli vs. Torres Peñate Iván Jonathan. Especial Familiar por Recibida Ced. de Notif. Sin Diligenciar. 1 Acdo. Núm. Exp. 947/2024.

Flores Ríos Gloria vs. Ponce Rojas Salvador. Especial Familiar Desahoga Vista Ced. Sin Diligenciar, Se Ordena Nuevo Emplazamiento. 1 Acdo. Núm. Exp. 731/2024.

Gálvez Martínez Rodrigo vs. Campos Estrada Angie Elizabeth. Especial Familiar Desahoga Prevención, Exhiba Atestado de Matr. Obtenido Directamente del Libro de Registros. 1 Acdo. Núm. Exp. 1214/2024.

García Bobadilla Consuelo vs. C Director General del Registro Civil de la Ciudad de México. Oral Familiar Auto de Prevención. 1 Acdo. Núm. Exp. 1567/2024.

García Cervera Ramón Raúl vs. Rosas Sandoval Alma Laura. Especial Familiar Desahoga Vista Ced. Sin Diligenciar, Se Ordena Nuevo Emplazamiento. 1 Acdo. Núm. Exp. 891/2024.

Gómez Chávez Estefania Nayeli vs. Meza Montero Carlos Alberto. Juic. Oral de Filia. Oral Familiar por Recibido Exh. Diligenciado. 1 Acdo. Núm. Exp. 1154/2022.

Gómez de Santiago Elizabeth vs. Otamendi Gamboa Rubén. Especial Familiar por Contestada Solic. de Divorcio. 1 Acdo. Núm. Exp. 864/2024.

Gongora Meniovich Oscar Alfredo vs. Regalado Pedraza Diana Sofía. Especial Familiar Auto Admisorio. 1 Acdo. Núm. Exp. 1470/2024.

Guzmán Cruz Marco Antonio vs. C Director del Registro Civil de la Ciudad de México. Oral Familiar Auto Desechamiento. 1 Acdo. Núm. Exp. 1447/2024.

Guzmán Florencio Luis Fernando Higinio vs. Martínez Guerrero Diana Xalitemi. Oral Familiar por Acusada Reb. Dem. No Contesto Demanda. 1 Acdo. Núm. Exp. 551/2024.

Hernández Cardoso Clara Janeth vs. Cano Rodríguez Juan César. Especial Familiar Auto de Prevención. 1 Acdo. Núm. Exp. 1571/2024.

Hernández Mar Dionisio vs. Miranda Ontiveros Dolores. Especial Familiar Auto Admisorio. 1 Acdo. Núm. Exp. 1444/2024.

Meza Olivares Fernando Antonio vs. Chavarría Velázquez Brenda Izchel. Juic. Oral de Filia. Oral Familiar por Desahogada Vista Actora Ced. de Notif. Sin Diligenciar. 1 Acdo. Núm. Exp. 337/2024.

Montiel García Rosa María vs. Zambrano Ramírez Raúl. Oral Familiar Auto de Prevención. 1 Acdo. Núm. Exp. 1570/2024.

Olguín Higuera Katia Viridiana y Bello Gutiérrez Rodolfo. Especial Familiar Auto de Prevención. 1 Acdo. Núm. Exp. 1577/2024.

Paredes Zárate Marla Ivonne vs. Torres Torres Pablo. Especial Familiar Desahoga Vista Ced. Sin Diligenciar, Se Ordena Nuevo Emplazamiento. 1 Acdo. Núm. Exp. 751/2024.

Piñeiro Cruz Nely vs. Campo Peláez Antonio. Juic. Oral de Filia. Oral Familiar por Revocadas Autorizaciones Actora. 2 Acdos. Núm. Exp. 191/2022 Tomo II.

Sánchez Franco Daira Abril vs. Chavarría Chavarría Mario Alberto. Juic. Oral de Filia. Oral Familiar por Desahogada Vista Dem. Manifestada Conformidad Dictamen Adn. 1 Acdo. Núm. Exp. 470/2023.

Santa Ana de la Rosa Karla Berenice vs. Mora Macías Leonel su Sucesión. Juic. Oral de Filia. Oral Familiar Se Regulariza Proced. Se Provee Escrtio Reservado Actora. 1 Acdo. Núm. Exp. 410/2022 Tomo III.

Torres Hernández Damaris y Sánchez Vega Stephanie Vanessa. Especial Familiar Subsiste Prevención Promoventes Exhiban Acta Matr. Vigente. 1 Acdo. Núm. Exp. 1134/2024.

Treviño Prado Paulina vs. López Jurado Rodrigo. Oral Familiar Admisión Recurso Apel. Efecto Devl. Tramitación Conjunta Con Sent. Definitiva. 2 Acdos. Núm. Exp. 1144/2022 Tomo II.

AUDIENCIAS

Sánchez Franco Daira Abril vs. Chavarría Chavarría Mario Alberto. Acta Mínima Diferimiento Aud. de Juic. Juic. Oral de Filia. Oral Familiar. 1 Audiencia. Núm. Exp. 470/2023.

Santa Ana de la Rosa Karla Berenice vs. Mora Macías Leonel su Sucesión. Acta Mínima Aud. de Juic. Juic. Oral de Filia. Oral Familiar. 1 Audiencia. Núm. Exp. 410/2022 Tomo III.

SENTENCIA DEFINITIVA DEL 4 DE NOVIEMBRE DEL 2024

Santa Ana de la Rosa Karla Berenice vs. Mora Macías Leonel su Sucesión. Juic. Oral de Filia. Oral Familiar Sent. Def. 1 Núm. Exp. 410/2022 Tomo Iii

LA SECRETARIA JUDICIAL
LIC. ALEJANDRA ISABEL DELGADO ÁLVAREZ

SECRETARÍA "B"
ACUERDOS DEL 4 DE NOVIEMBRE DEL 2024

Administrativo. Controversias del Orden Familiar Familiar por Exhibida Minuta Diligenciada Uga. 1 Acdo. Núm. Exp. 2000/2018.

Cuautle Silva Ixchelt vs. Fresan Rivas Fernando Esteban. Especial Familiar Computo Emplazamiento. 2 Acdos. Núm. Exp. 1415/2024.

García Ruíz Ana Leticia vs. Cruz Tamariz Geovanni. Oral Familiar Puesta a Disposición Actora Exh. y Copias de Traslado. 1 Acdo. Núm. Exp. 892/2024.

Gay Lasa Adrián y de Velasco Septién María Teresa. Especial Familiar Se Dejan a Salvo Derechos Promoventes. 1 Acdo. Núm. Exp. 675/2023.

Gutiérrez Graciela. Juris. Voluntaria Familiar Prevención. 1 Acdo. Núm. Exp. 1580/2024.

Herrera Peña Guadalupe Esther. Juris. Voluntaria Familiar Admisión. 1 Acdo. Núm. Exp. 1465/2024.

Lira Beltrán Reyna Marcela y Gendron Quentin Edouard. Especial Familiar Se Reconoce Personalidad Mandatario Judicial Promoventes. Se Tiene por Exhibido Atestado de Matr. y Se Señala Fecha Ratif. Convn. y Solic. de Divorcio. 1 Acdo. Núm. Exp. 1198/2024.

Luna Ávila Johana Zarai vs. Salgado Amado Víctor Raúl. Juic. Oral de Filia. Oral Familiar Alzada Confirma Auto Apelado. 1 Acdo. Núm. Exp. 22/2024.

Luna López Eva María y Pérez García José Juan. Especial Familiar por Recibido Exh. Diligenciado Anotación Marginal. 1 Acdo. Núm. Exp. 380/2024.

Menéndez Marroquín Manuel Eduardo vs. Ostrishko Yuliia. Ord. Civil Familiar por Señalado Dom. Actual Demandada. 1 Acdo. Núm. Exp. 620/2019 Tomo Vii.

Morales Larque Rebeca Iliana. Juris. Voluntaria Familiar Prevención. 1 Acdo. Núm. Exp. 1582/2024.

Pérez Rodríguez Margarita vs. Gasca Arzate Martín Eric. Juic. Oral de Filia. Oral Familiar Se Reserva Proveer Hasta en Tanto Obre Notif. Restitución Garantía Alimentaria y Requerimiento Pago Pensiones Alimentarias. 1 Acdo. Núm. Exp. 450/2019.

SOLO CONSULTA
SOLO CONSULTA
SOLO CONSULTA

Picazo Piña Yolanda. Juris. Voluntaria Familiar Improcedente Desistimiento Acción Mandatario Judicial. 1 Acdo. Núm. Exp. 1080/2023.
Ponce Olguín José Alberto vs. Colorado Pérez Marlene. Especial Familiar Orden Emplaz. Cóny. Sra. 1 Acdo. Núm. Exp. 662/2024.
Rosas Gómez Guadalupe vs. González Sandoval Alberto. Especial Familiar Cóny. Sr. Manifiesta No Es su Deseo Acudir Cjapjcdmx. 1 Acdo. Núm. Exp. 635/2024.
Soriano Huerta Elizabeth y Gutiérrez Esparza Omar Moroni. Juris. Voluntaria Oral Oral Familiar Orden Oficio Dif Remita Resultados Estudios Psicologicos. 1 Acdo. Núm. Exp. 852/2023.
AUDIENCIA
Juárez Uribe María Elena vs. Herrera Balderas José Miguel. Aud. 272 B Cpc Especial Familiar. 1 Audiencia. Núm. Exp. 955/2024.

LA SECRETARIA JUDICIAL
LIC. ERICKA ALEJANDRA SÁNCHEZ DE LUNA

SECRETARÍA "C"
ACUERDOS DEL 4 DE NOVIEMBRE DEL 2024

Ake Jarquín Manuel Alejandro vs. Hernández García Irma. Especial Familiar Desechamiento. 1 Acdo. Núm. Exp. 1479/2024.
Ambel Macías Daniel y Martínez García Juanita Nayeli. Oral Familiar Incifo Designa Perito. 1 Acdo. Núm. Exp. 189/2024.
Balandra Aranzueta Gabriela vs. García Rodríguez Jesús Ernesto. Ord. Civil Familiar Copias Certificadas Exhibe Pago. 1 Acdo. Núm. Exp. 183/2018.
Carrillo Jarillo Adrián. Juris. Voluntaria Familiar Imss Toma Conocimiento. 2 Acdos. Núm. Exp. 1490/2024.
Donato Pérez Maribel vs. Cervantes López Felipe de Jesús. Especial Familiar Exhibe Capitulaciones. 1 Acdo. Núm. Exp. 1303/2024.
Fondado Alonso José Luis vs. Hermida Rascón Estefania. Especial Familiar Autoriza Sicor. 1 Acdo. Núm. Exp. 869/2024.
García Martínez Ernesto y Trejo Escorza Rosalva. Especial Familiar 1 Acdo. Núm. Exp. 1590/2024.
Gómez Rivera Juan Gerardo vs. Hernández Maceda Yazmín Rubí. Especial Familiar Prevención. 1 Acdo. Núm. Exp. 1589/2024.
Guerrero Sánchez Alejandra vs. Pineda Pedraza Joel Israel. Especial Familiar Prevención. 1 Acdo. Núm. Exp. 1579/2024.
Ibáñez Olivares Yuridiana vs. Vera Hernández Carlos Sebastián. Especial Familiar Desahoga Vista Cedula Sin Diligenciar. 1 Acdo. Núm. Exp. 860/2024.
López Díaz Karen y Chávez Hernández Álvaro. Especial Familiar Improcedente Oficio Archivo Judicial. 1 Acdo. Núm. Exp. 1046/2021.
López Piedra Sergio de Jesús vs. Torres Vázquez Itzel. Especial Familiar Prevención. 1 Acdo. Núm. Exp. 1586/2024.
Mejía Trejo Esperanza. Juris. Voluntaria Familiar Puesta a Disposición Turno. 1 Acdo. Núm. Exp. 1396/2024.
Montiel Jarillo Wendy Azucena vs. Ramírez Pedraza Juan. Oral Familiar Exhibe Minuta Diligenciada Exhorto. 1 Acdo. Núm. Exp. 293/2024.
Muñoz Mora Manuel vs. C Director General del Registro Civil de la Ciudad de México. Oral Familiar Prevención. 1 Acdo. Núm. Exp. 1583/2024.
Organillo García Isaac Daniel vs. Reyes Ramírez Susan Rebeca. Especial Familiar Exhibe Minuta Diligenciada. 1 Acdo. Núm. Exp. 1196/2024.
Ortega Juárez Luz María vs. Martínez Gutiérrez Abdiel Ezequiel. Especial Familiar Puesta a Disposición Turno. 1 Acdo. Núm. Exp. 1093/2024.
Pavón Álvarez Edith y Mauricio del Moral Durán. Especial Familiar Improcedente Transcurre Termino Ejecutoria. 1 Acdo. en Cumplimiento. Núm. Exp. 633/2016 Vía de Apremio.
Ramos Rodríguez María de Los Ángeles vs. Lucero Montaño Miguel Ángel. Especial Familiar Desechamiento. 1 Acdo. Núm. Exp. 1476/2024.
Rentería Padilla María de Los Ángeles vs. Márquez Díaz José Alejandro. Oral Familiar Dada Cuenta, Efectivo Apercibimiento Actora, No Se Tiene por Ofrecida Prueb. Pericial. 1 Acdo. Núm. Exp. 633/2024.
Rosas Nava Paula Mariela vs. Alquicira Ortiz Alan Jair. Especial Familiar Desahoga Vista Cedula Sin Diligenciar. 1 Acdo. Núm. Exp. 1006/2024.
Sulkin Marcovich Liora y Samra Mizrahi Abraham. Especial Familiar Copias Certificadas Previo Pago. 1 Acdo. Núm. Exp. 123/2017.
De la Parra Cruz Marsela y Pérez Ferreira Armando. Especial Familiar Oficio Archivo Judicial. 1 Acdo. en Expedientillo. Núm. Exp. 369/2017.
AUDIENCIAS
Gutiérrez Ordorica Manuel Alonso vs. Méndez Monroy Karla. Aud. 272b Pasa Sent. Especial Familiar. 1 Audiencia. Núm. Exp. 1060/2024.
López Beltrán Elsa Cristina vs. Galván González Víctor Manuel. Aud. 272b Pasa Sent. Especial Familiar. 1 Audiencia. Núm. Exp. 830/2024.

LA SECRETARIA JUDICIAL
LIC. ERÉNDIRA SEGURA YÁÑEZ

NOVENO DE PROCESO ORAL EN MATERIA FAMILIAR

SECRETARÍA "A"
ACUERDOS DEL 4 DE NOVIEMBRE DEL 2024

Aguirre Rodríguez Víctor Ramón vs. Álvarez Cruz Karina Paulette y Giraldo González Carlos Andrés. Juic. Oral de Filia. Oral Familiar 1 Acdo. Núm. Exp. 554/2024.
Arreola Martínez Paola vs. Estrada Jaramillo Juan Bernardo. Especial Familiar 1 Acdo. Núm. Exp. 1481/2024.
Bermejo Villanueva Amalia Margarita. Juris. Voluntaria Familiar 1 Acdo. Núm. Exp. 501/2024.
Casales López Adrián Valentín vs. Ortiz Hernández Lorena. Especial Familiar 1 Acdo. Núm. Exp. 1204/2024.
Cerón Hernández Refugio Martín vs. Méndez Garay Martha Patricia. Especial Familiar Prevención. 1 Acdo. Núm. Exp. 1547/2024.
Cortés López Fausto vs. Guízar Leal María Cristina. Especial Familiar 1 Acdo. Núm. Exp. 1187/2024.
Covarrubias Trejo Blanca Patricia vs. José de Jesús Ávila Juárez. Juic. Oral de Filia. Oral Familiar 1 Acdo. Núm. Exp. 337/2021.
García Soberanes Rosa Ivette vs. Morgado Zavala César Arturo. Ord. Civil Oral Oral Familiar 1 Acdo. Núm. Exp. 581/2024.
Gazca Echeverría Zazil vs. Zamora Aguilar Edgar René. Especial Familiar Prevención. 1 Acdo. Núm. Exp. 1564/2024.
Godínez Reza Stephanie vs. Mendoza Martín Óscar. Oral Familiar 1 Acdo. Núm. Exp. 527/2024.
González Rivero Magdalena vs. C Director General del Registro Civil de la Ciudad de México. Ord. Civil Familiar 1 Acdo. Núm. Exp. 1234/2024.
Guarneros Trueba Luis vs. Bringas Bravo Domitila. Especial Familiar 1 Acdo. Núm. Exp. 931/2024.
Guzmán Vite María Teodora. Juris. Voluntaria Familiar 1 Acdo. Núm. Exp. 944/2021.
Hernández Linares José Alfredo y Camacho Lara Evelia. Oral Familiar 1 Acdo. Núm. Exp. 557/2016.
Hernández Rosas María Lucía vs. C Director General del Registro Civil de la Ciudad de México. Ord. Civil Familiar 1 Acdo. Núm. Exp. 1367/2024.
Hinojosa Venegas María Concepción. Juris. Voluntaria Familiar 1 Acdo. Núm. Exp. 1347/2024.
Ibarra Cabrera Juan Carlos vs. Burgos Reyes Elda Mildred. Especial Familiar 1 Acdo. Núm. Exp. 1557/2024.
Jiménez Bahena Ana Karen. Juris. Voluntaria Familiar 1 Acdo. Núm. Exp. 1554/2024.
León Santiago Argelia vs. Ruelas Olguín Rafael. Ord. Civil Oral Oral Familiar 3 Acdos. Núm. Exp. 1151/2022.
López Monroy María Luisa vs. Báez Romero Ernesto. Especial Familiar 1 Acdo. Núm. Exp. 1561/2024.
López Reyes Miriam Alejandra vs. Gutiérrez Buendía Mauricio Alejandro. Ord. Civil Oral Oral Familiar 1 Acdo. Núm. Exp. 837/2022.
Lucas García Juana vs. Ríos García Miguel Ángel. Especial Familiar Prevención. 1 Acdo. Núm. Exp. 1544/2024.
Lupian Almaguer Mayra Sarai. Juris. Voluntaria Familiar 1 Acdo. Núm. Exp. 1521/2024.
Madrigal Ríos Karina Gabriela y Lozano Legaria José Luis. Especial Familiar 1 Acdo. Núm. Exp. 1141/2021.
Mata Aldape Juan Manuel vs. Saucedo Picazo Reyna. Especial Familiar 1 Acdo. Núm. Exp. 1397/2024.
Matos Rosas Ricardo vs. Monroy Vargas Nayeli y Haro Huerta Daniel. Ord. Civil Oral Oral Familiar 1 Acdo. Núm. Exp. 941/2022.

SOLO CONSULTA
SOLO CONSULTA
SOLO CONSULTA

Miranda González Dalía María. Juris. Voluntaria Familiar 1 Acdo. Núm. Exp. 1531/2024.
Morán Vázquez Elizabeth Claudia vs. García García Juan Carlos. Especial Familiar 1 Acdo. Núm. Exp. 1070/2024.
Nava Sánchez Sergio y Tapia Reyes Martha. Oral Familiar 1 Acdo. Núm. Exp. 97/2017.
Olvera Sánchez Isabel vs. Hernández Trejo Armando. Ord. Civil Oral Oral Familiar 1 Acdo. Núm. Exp. 327/2024.
Ortiz Hernández Verónica vs. Paredes Torres Luis Roberto. Especial Familiar 1 Acdo. Núm. Exp. 1427/2024.
Rivero Cuéllar Tatiana vs. Del Bosque Martínez Mario. Especial Familiar Auto Admisorio. 1 Acdo. Núm. Exp. 1304/2024.
Rosas Echeverría María Elena de la Luz vs. C Director del Registro Civil de la Ciudad de México. Ord. Civil Oral Oral Familiar 1 Acdo. Núm. Exp. 331/2024.
Sánchez Cerezo Hans Javier. Juris. Voluntaria Familiar 1 Acdo. Núm. Exp. 427/2024.
Sandoval Hernández Paola Stefany vs. Huerta Urbina Sergio Alberto. Especial Familiar 1 Acdo. Núm. Exp. 874/2024.
Torres Mujica Alicia. Juris. Voluntaria Familiar 1 Acdo. Núm. Exp. 1241/2024.
Vargas Bolaños Alfonso. Juris. Voluntaria Familiar 1 Acdo. Núm. Exp. 184/2024.
Vázquez Flores Marlen Irais vs. Flores Maya Marco Antonio. Especial Familiar Segunda y Ultima Prevención. 1 Acdo. Núm. Exp. 1474/2024.
Velázquez Salgado Alma Delia. Juris. Voluntaria Familiar Admisión. 1 Acdo. Núm. Exp. 1310/2024.
Villa Arroyo Shalom Karina vs. Trigueros Mayorga Miguel Alejandro. Especial Familiar 1 Acdo. Núm. Exp. 1014/2024.
Villegas Serrano Marco Antonio vs. Méndez Arizmendi Leticia. Especial Familiar Prevención. 1 Acdo. Núm. Exp. 1551/2024.
Zepeda Ortega Ivonne Jazmín vs. Serna Espinosa Francisco Javier. Especial Familiar Prevención. 1 Acdo. Núm. Exp. 1541/2024.
De la Cruz Bautista María Isabel. Juris. Voluntaria Familiar 2 Acdos. Núm. Exp. 721/2024.

MAL PUBLICADO
García Muñoz Blanca Edith vs. Espinosa López José Juan. Especial Familiar Prevención. 1 Acdo. Núm. Exp. 1514/2024.

NO PUBLICADOS
Medina Acosta Marcos vs. Cerón Díaz María Guadalupe. Especial Familiar Prevención. 1 Acdo. Núm. Exp. 1524/2024.
Morales González María Eugenia vs. Bernal Arzaluz Darío. Especial Familiar Prevención. 1 Acdo. Núm. Exp. 1517/2024.

EL SECRETARIO JUDICIAL
LIC. MIGUEL ANTONIO HERNÁNDEZ VARGAS

SECRETARÍA "B"
ACUERDOS DEL 4 DE NOVIEMBRE DEL 2024

Acosta Paredes Anahi vs. Pedraza Martínez Hugo Aníbal. Juic. Oral de Filia. Oral Familiar 1 Acdo. Núm. Exp. 228/2024.
Albarrán Blancas Itzel vs. Gómez Miranda José Francisco. Especial Familiar 1 Acdo. Núm. Exp. 1332/2024.
Almanza Rivera, hoy su Sucesión Gabriel vs. Cruz Leyva, hoy su Sucesión Victoria Gloria. Ord. Civil Oral Oral Familiar 2 Acdos. Núm. Exp. 695/2023.
Alpizar Vidal Mauricio vs. García Bautista Yeny Evelia. Especial Familiar 1 Acdo. Núm. Exp. 1295/2024.
Álvarez Aguirre Gabriela vs. Cazares Salazar Jorge. Especial Familiar 1 Acdo. Núm. Exp. 872/2024.
Arenas Osorio Irma. Juris. Voluntaria Familiar 2 Acdos. Núm. Exp. 1278/2024.
Bautista Martínez José de Jesús vs. Reyes Quintana Elizabeth. Especial Familiar 1 Acdo. Núm. Exp. 1392/2024.
Bonifacio Macías Reyna Patricia vs. Valencia Martínez Rafael. Juic. Oral de Filia. Oral Familiar 1 Acdo. Núm. Exp. 1542/2024.
Camacho Galán Beatriz Mónica vs. Rodríguez Méndez Carlos. Especial Familiar 1 Acdo. Núm. Exp. 902/2024.
Campos Sánchez Mara Casandra vs. Gómez Guzmán Geovanni Manuel. Especial Familiar 1 Acdo. Núm. Exp. 1148/2024.
Carapia Ibáñez Román y Castañeda Montoya Mercedes Benarda. Especial Familiar 1 Acdo. Núm. Exp. 1478/2024.
Carrillo Rojas Silvia Asceción vs. C Director General del Registro Civil de la Ciudad de México. Ord. Civil Familiar 1 Acdo. Núm. Exp. 1532/2024.
Castillo Espinosa Elvira. Juris. Voluntaria Familiar 2 Acdos. Núm. Exp. 475/2024.
Castillo Linares Nephtalí Israel vs. Estrada Alcántara Jeanne Karen. Oral Familiar 1 Acdo. Núm. Exp. 498/2024.
Cecchetti Peregrini Federico Alberto. Juris. Voluntaria Familiar 1 Acdo. Núm. Exp. 350/2024.
Córdova Mendoza Soledad vs. Leyva Romero Germán. Especial Familiar 1 Acdo. Núm. Exp. 1180/2024.
Correa Hernández Pedro vs. Mancillas Vargas José Antonio y Viveros Vázquez Elsa. Ord. Civil Oral Oral Familiar 1 Acdo. Núm. Exp. 858/2023.
Cristiani Hernández Lizandro Antonio y Domínguez Pérez Lilián Aurora. Ord. Civil Oral Oral Familiar 1 Acdo. Núm. Exp. 1342/2024.
Cruz Acosta Mauricio Italo vs. Nava Reyna Olivia y Cruz Nava Gael. Ord. Civil Oral Oral Familiar 2 Acdos. Núm. Exp. 859/2023.
Fuentes Valle Viridiana vs. Zamora Vargas Miguel Ángel. Especial Familiar 1 Acdo. Núm. Exp. 1362/2024.
García Almaraz Ernesto vs. Rodríguez Castillo Liliana. Especial Familiar 1 Acdo. Núm. Exp. 838/2024.
García Piña Jesús Alexis y Portillo Moreno Ana Belén. Especial Familiar 1 Acdo. Núm. Exp. 1450/2024.
García Venegas María Verónica. Juris. Voluntaria Familiar 1 Acdo. Núm. Exp. 1422/2024.
González Ángeles Prisciliano y Bautista Martínez Julia. Juris. Voluntaria Familiar 1 Acdo. Núm. Exp. 765/2024.
González Arroyo Dulce Angélica vs. Vázquez Domínguez Raúl. Especial Familiar 1 Acdo. Núm. Exp. 738/2024.
Guerrero Zariñana Alberto vs. Sevilla Tobon Belem. Especial Familiar 1 Acdo. Núm. Exp. 1378/2024.
Hogar y Futuro Asociación Civil vs. Tamayo Nolasco Guendy Anai y Tamayo Ortiz Roberto y Nolasco Arroyo Araceli. Juic. Especial de Pérd. de la Patria Potest. Familiar 1 Acdo. Núm. Exp. 288/2024.
Jaramillo García Ricardo Arturo y Flores Vega Gabriela de la Paz. Especial Familiar 2 Acdos. Núm. Exp. 712/2024.
López Alvarado Inci vs. López Gutiérrez Pedro Jerson. Juic. Oral de Filia. Oral Familiar 1 Acdo. Núm. Exp. 482/2024.
López Santiago Angélica Maricruz vs. Daniel Gómez Roberto. Ord. Civil Oral Oral Familiar 1 Acdo. Núm. Exp. 588/2024.
Martínez Martínez Aída vs. García Romero Ernesto. Especial Familiar 1 Acdo. Núm. Exp. 1108/2024.
Martínez Ramírez Rosa Angélica vs. Barrera Chávez Óscar Daniel. Especial Familiar 1 Acdo. Núm. Exp. 1368/2024.
Mejía Rodríguez Edgar vs. Mejía Tinoco Óscar Eduardo y Jiménez Bribiesca Ma. Elena. Ord. Civil Oral Oral Familiar 1 Acdo. Núm. Exp. 758/2023.
Pavia Rosillo Adriana vs. Arias León José Octavio. Especial Familiar 1 Acdo. Núm. Exp. 1228/2024.
Pérez Esquivel Eduardo Alonso. Juris. Voluntaria Familiar 3 Acdos. Núm. Exp. 558/2024.
Plata Luna Stefanie Marisol vs. Sobrino González Alejandro. Especial Familiar 1 Acdo. Núm. Exp. 1435/2024.
Ramírez Pera Raúl vs. Jasso Nacar Juana Alicia. Especial Familiar 1 Acdo. Núm. Exp. 1338/2024.
Ramírez Ramírez Vicente Jonathan vs. Eslava de Jesús Elizabeth. Oral Familiar 1 Acdo. Núm. Exp. 520/2023.
Ramos Morales Guadalupe. Juris. Voluntaria Familiar 1 Acdo. Núm. Exp. 1325/2024.
Ramos Sánchez Jorge Raúl vs. Orozco Urquijo Paulina. Especial Familiar 1 Acdo. Núm. Exp. 1048/2024.
Reyes Tiburcio Cinthia vs. Sánchez Corona Luis. Oral Familiar 2 Acdos. Núm. Exp. 412/2024.
Rivera Alonso María del Refugio y Saldaña Ortiz Iván. Especial Familiar 1 Acdo. Núm. Exp. 1535/2024.
Rivera González Blanca vs. Andrade Castillo Eduardo Javier. Ord. Civil Oral Oral Familiar 1 Acdo. Núm. Exp. 365/2023.
Rodríguez Zenteno Luis Alberto vs. Hernández Carrillo Arlette. Especial Familiar Prevención. 1 Acdo. Núm. Exp. 1562/2024.
Rojas Suárez Sonia vs. C Director del Registro Civil de la Ciudad de México. Ord. Civil Familiar 1 Acdo. Núm. Exp. 1550/2024.
Ruíz Bautista Beatriz Verónica. Juris. Voluntaria Familiar 1 Acdo. Núm. Exp. 268/2024.

SOLO CONSULTA
SOLO CONSULTA
SOLO CONSULTA

San Román Rodríguez Daniela vs. Comas García Ricardo y San Román Rodríguez Guadalupe. Juic. Oral de Filia. Oral Familiar 1 Acdo. Núm. Exp. 620/2023.
Téllez Zamudio Gabriela. Juris. Voluntaria Familiar 2 Acdos. Núm. Exp. 1028/2023.
Torres Martínez Aída Jaquelíne vs. Trujillo Rico Abrahan. Juic. Oral de Filia. Oral Familiar 1 Acdo. Núm. Exp. 742/2023.
Uzcanga Montes Víctor Manuel vs. Tapia Sánchez Nancy. Especial Familiar 1 Acdo. Núm. Exp. 892/2024.
Vargas Cerda Andrés vs. Hernández Madrid Beatriz Karina. Especial Familiar Prevención. 1 Acdo. Núm. Exp. 1555/2024.
Vargas Torres Moisés vs. Monroy García Edith. Especial Familiar 1 Acdo. Núm. Exp. 1348/2024.
NO PUBLICADOS
Cruz Munguía Verónica. Juris. Voluntaria Familiar 1 Acdo. Núm. Exp. 1515/2024.
Hernández Vega Leticia y Álvarez Bermúdez Armando. Especial Familiar 1 Acdo. Núm. Exp. 1522/2024.
Marles Salas Andrés Antonio vs. García Campos Eden Biral. Especial Familiar Prevención. 1 Acdo. Núm. Exp. 1512/2024.
Martínez Hilario Alejandro vs. Ramos Clemente Nayelli. Especial Familiar Prevención. 1 Acdo. Núm. Exp. 1525/2024.
Moreno Villanueva Cecilia Iracema. Juris. Voluntaria Familiar 1 Acdo. Núm. Exp. 1518/2024.
Rojas Delgado Gabriel Genaro vs. Vanegas Domínguez Jazmín Alejandra. Especial Familiar Prevención. 1 Acdo. Núm. Exp. 1538/2024.
Secreto. Especial Familiar 1 Acdo. Núm. Exp. 1520/2024.
AUDIENCIA
Torres Martínez Aída Jaquelíne vs. Trujillo Rico Abrahan. Juic. Oral de Filia. Oral Familiar. 1 Audiencia. Núm. Exp. 742/2023.

SENTENCIA DEFINITIVA DEL 4 DE NOVIEMBRE DEL 2024

López Santiago Angélica Maricruz vs. Daniel Gómez Roberto. Ord. Civil Oral Oral Familiar Sent. Def. 1 Núm. Exp. 588/2024

LA SECRETARIA JUDICIAL
LIC. VIRIDIANA DURÁN RAMOS

SECRETARÍA "C"
ACUERDOS DEL 4 DE NOVIEMBRE DEL 2024

Campo Tovar Román vs. Registro Civil de la Ciudad de México. Ord. Civil Familiar 1 Acdo. Núm. Exp. 549/2024.
Castillo Bernal Lucía vs. Fajardo Martínez Carlos. Especial Familiar Prevención. 1 Acdo. Núm. Exp. 1556/2024.
Chávez Acosta Abigail. Juris. Voluntaria Familiar Prevención. 1 Acdo. Núm. Exp. 1546/2024.
Chávez Ramírez Luminosa. Juris. Voluntaria Familiar 1 Acdo. Núm. Exp. 699/2024.
Cruz Ramírez Eustolia vs. Director General del Registro Civil de la Ciudad de México. Ord. Civil Familiar 1 Acdo. Núm. Exp. 1206/2024.
Elizalde Cruz Silvia. Juris. Voluntaria Familiar 2 Acdos. Núm. Exp. 473/2024.
Escalona Ortega Karen vs. Aguilar Gómez Antonio. Especial Familiar Dada Cuenta. 1 Acdo. Núm. Exp. 1333/2024.
Espinosa Rocha Georgina vs. Núñez Álvarez Federico. Especial Familiar Prevención. 1 Acdo. Núm. Exp. 1560/2024.
González Amelia y Ramírez Esteban. Juris. Voluntaria Familiar 1 Acdo. Núm. Exp. 1056/2024.
González González María Guadalupe vs. Zamora Sosa Alejandro. Especial Familiar Prevención. 1 Acdo. Núm. Exp. 1533/2024.
Guadarrama Vargas Moisés vs. Muñoz Sánchez Rebeca. Especial Familiar 1 Acdo. Núm. Exp. 773/2024.
Guillén Mandujano Rebeca Nayath vs. Director General del Registro Civil de la Ciudad de México y Guillén Mandujano Yolanda. Ord. Civil Oral Oral Familiar 1 Acdo. Núm. Exp. 526/2023.
Hernández Acosta Minerva vs. C Director General del Registro Civil de la Ciudad de México. Ord. Civil Familiar 2 Acdos. Núm. Exp. 1459/2024.
Hernández Romero Rosa María y Flores Contreras Pedro. Juris. Voluntaria Familiar 1 Acdo. Núm. Exp. 1053/2024.
Hernández Sánchez Nancy vs. Martínez Cruz Lorenzo. Juic. Oral de Filia. Oral Familiar 1 Acdo. Núm. Exp. 309/2023.
Herrera Gutiérrez Patricia vs. Gutiérrez Guzmán Francisco Javier. Oral Familiar 1 Acdo. Núm. Exp. 457/2022.
Juárez Sánchez Carlos vs. Mondragón Samaniego Pamela Michelle. Oral Familiar Prevención. 1 Acdo. Núm. Exp. 1543/2024.
López García Lázaro David vs. Muro Esquivel Ariadna Ittzell. Juic. Oral de Filia. Oral Familiar 1 Acdo. Núm. Exp. 560/2023.
Lozano Flores Jazmín Carolina vs. Arellano Palestina Alejandro. Especial Familiar Prevención. 1 Acdo. Núm. Exp. 1549/2024.
Maldonado Fuentes Nelly. Juris. Voluntaria Familiar 1 Acdo. Núm. Exp. 1239/2024.
Medina Olvera Jesús Arnold vs. Téllez Nateras Michelle. Especial Familiar 1 Acdo. Núm. Exp. 1519/2024.
Miranda Ramírez Martha Patricia. Juris. Voluntaria Familiar 1 Acdo. Núm. Exp. 939/2024.
Nava Macías Israel y Trejo Ramírez Martha Beatriz. Juris. Voluntaria Familiar 1 Acdo. Núm. Exp. 259/2024.
Orozco Gutiérrez Bernardo vs. Calderón Córdova Ángela Yanira. Especial Familiar 1 Acdo. Núm. Exp. 919/2024.
Palacios Hernández Kevin Emmanuel vs. Alonso Gala Torres. Juic. Oral de Filia. Oral Familiar 1 Acdo. Núm. Exp. 666/2021.
Pelcastre Rodríguez Anai vs. Ortega Meza David. Especial Familiar 1 Acdo. Núm. Exp. 1413/2024.
Ponce Santoyo Karyna vs. Ábrego Salazar Alejandro. Especial Familiar Prevención. 1 Acdo. Núm. Exp. 1523/2024.
Popoca Cruz Ma Mercedes vs. Reyes Longinos Sergio. Especial Familiar 1 Acdo. Núm. Exp. 1066/2024.
Ramírez Josefina. Juris. Voluntaria Familiar 1 Acdo. Núm. Exp. 1149/2024.
Robles María del Carmen. Juris. Voluntaria Familiar 1 Acdo. Núm. Exp. 546/2024.
Valencia Sámano Laura Leonor vs. Sandoval Escamez José Antonio. Ord. Civil Oral Oral Familiar 1 Acdo. Núm. Exp. 149/2024.
MAL PUBLICADO
Limón Villarreal Mónica Karen vs. González Béjar Karim Shamir. Especial Familiar Prevención. 1 Acdo. Núm. Exp. 1516/2024.
NO PUBLICADOS
Almora Paredes Carlos Alberto vs. Hernández Juárez Marlen Mayola. Especial Familiar Prevención. 1 Acdo. Núm. Exp. 1513/2024.
Galván Ramos Paula Ivonne. Juris. Voluntaria Familiar 1 Acdo. Núm. Exp. 816/2024.
Medina Olvera Jesús Arnold vs. Téllez Nateras Michelle. Especial Familiar Prevención. 1 Acdo. Núm. Exp. 1519/2024.
AUDIENCIA
Ramírez Josefina. Acta Minima de Aud. de Juic. de Fecha 04 de Noviembre del 2024 Juris. Voluntaria Familiar. 1 Audiencia. Núm. Exp. 1149/2024.

EL SECRETARIO JUDICIAL
LIC. JOSÉ ANTONIO MORALES FLORES

DÉCIMO DE PROCESO ORAL EN MATERIA FAMILIAR

SECRETARÍA "A"
ACUERDOS DEL 4 DE NOVIEMBRE DEL 2024

Arriaga Lavariega Georgina. Juris. Voluntaria Familiar Acdo. No Pub del 31 de Octubre. 1 Acdo. Núm. Exp. 1527/2024.
Barragán Monroy Marisol Brenda vs. Rioja Rayas Efrén. Especial Familiar 1 Acdo. Núm. Exp. 1547/2024.
Lanz Uribe Atenea vs. Lecona Hernández José Luis Miguel. Especial Familiar 1 Acdo. Núm. Exp. 161/2023.
Lemus Domínguez Pedro Adán. Juic. Oral de Filia. Oral Familiar 1 Acdo. Núm. Exp. 507/2022 Principal Segundo Tomo.
Mendoza Arellanes Justina. Juris. Voluntaria Familiar 1 Acdo. Núm. Exp. 647/2024.
Mendoza Bringas Virginia vs. Maldonado Castorena José Luis. Especial Familiar 1 Acdo. Núm. Exp. 1541/2024.
Nava Carrillo María del Carmen. Juris. Voluntaria Familiar Acdo. del 31 de Octubre 2024 No Pub. 1 Acdo. Núm. Exp. 837/2024.
Polo Chavero Lileny vs. González Macdonel Alan. Juic. Oral de Filia. Oral Familiar 1 Acdo. Núm. Exp. 511/2023.
Rueda Alvarado Víctor vs. Castro Reza Diana Beatriz. Especial Familiar 1 Acdo. Núm. Exp. 1544/2024.
Salinas María de Jesús. Juris. Voluntaria Familiar 1 Acdo. Núm. Exp. 1184/2023.

SOLO CONSULTA
SOLO CONSULTA
SOLO CONSULTA

De la Peña Pérez Cyntia vs. Rivera Esparza Raúl. Especial Familiar 1 Acdo. Núm. Exp. 1540/2024.

AUDIENCIAS

Castañeda Rubio Alba vs. Méndez Ruíz Saúl. Acta Minima Aud. Juic. Oral Familiar. 1 Audiencia. Núm. Exp. 1057/2024.

Cervantes Nolasco María Antonia vs. Delolmo Cervantes Edgardo Francisco. Junta Anticipada Oral Familiar. 1 Audiencia. Núm. Exp. 164/2024.

Salazar Aguilar Joaquín Alejandro vs. Pasten Martínez María Valeria Constanza. Acta Minima Aud. Juic. No Pub del 31 de Octubre Especial Familiar. 1 Audiencia. Núm. Exp. 774/2024.

SENTENCIAS DEFINITIVAS DEL 4 DE NOVIEMBRE DEL 2024

Castañeda Rubio Alba vs. Méndez Ruíz Saúl. Oral Familiar Sent. Def. 1 Núm. Exp. 1057/2024

Salazar Aguilar Joaquín Alejandro vs. Pasten Martínez María Valeria Constanza. Especial Familiar Sent. Def. del 31 de Octubre 2024 No Pub 1 Núm. Exp. 774/2024

LA SECRETARIA JUDICIAL POR MINISTERIO DE LEY
LIC. SANDRA IVETT COVARRUBIAS BUSTAMANTES

SECRETARÍA "B"
ACUERDOS DEL 4 DE NOVIEMBRE DEL 2024

Bazán García Jesús vs. Lupercio Esparza Ángel. Ord. Civil Oral Oral Familiar 2 Acdos. Núm. Exp. 338/2022.

Bustamante Zárate Cinthya Janet vs. Cirigo López José Ramón. Especial Familiar 1 Acdo. Núm. Exp. 1235/2024.

Bustos Hernández Verónica vs. Velázquez Aguirre José Antonio. Especial Familiar 1 Acdo. Núm. Exp. 795/2024.

Cervantes López Adriana vs. C Director del Registro Civil de la Ciudad de México y López Miranda Rosa. Oral Familiar Aud. Prelim. Junta Anticipada Segunda Fase. 1 Acdo. Núm. Exp. 228/2024.

Constantino López Ana Érika vs. Gómez Reyes Jorge Bersain. Oral Familiar 1 Acdo. Núm. Exp. 898/2024.

Galván Pérez Rosario Margarita vs. Solano Varas Rogelio Jesús. Oral Familiar 1 Acdo. Núm. Exp. 762/2023.

García Organista Apolinar vs. Dorantes Yanes Gilda Guadalupe. Especial Familiar 1 Acdo. Núm. Exp. 1448/2024.

Lozano Lozano Ricardo vs. Olivera Medel Karla Berenice. Especial Familiar 1 Acdo. Núm. Exp. 1295/2024.

Macías Contreras Mauricio vs. Crespo Joyner Adriana Okiyi. Especial Familiar 1 Acdo. Núm. Exp. 1450/2024.

Millán López Natividad y García Delgado José Guadalupe. Juris. Voluntaria Familiar 1 Acdo. Núm. Exp. 678/2024.

Morales Martínez Ana Luisa vs. Ramírez Gómez René Ulises. Especial Familiar 1 Acdo. Núm. Exp. 1550/2024.

Ramírez Rivas Yéssica Samara vs. Rodríguez Cerda Óscar Alejandro. Especial Familiar 1 Acdo. Núm. Exp. 1312/2024.

Rojas Ibarra Francisco Javier vs. Chavansonnet Ferreira María Laura. Especial Familiar 1 Acdo. Núm. Exp. 1155/2024.

Ruíz Ortiz María Andrea vs. Ballesteros Rojas Bruno Leonardo. Oral Familiar 1 Acdo. Núm. Exp. 1432/2024.

Salas Peralta Frida Itzel vs. Sandoval Castillo Aldo Gabriel. Oral Familiar 1 Acdo. Núm. Exp. 1548/2024.

Silva Domínguez Alejandra Calix vs. Torres Segura José Francisco. Especial Familiar 1 Acdo. Núm. Exp. 1302/2024.

Sistema para el Desarrollo Integral de la Familia de la Cdmx vs. Chávez García Giovana. Oral Familiar 1 Acdo. Núm. Exp. 805/2021.

Valdéspino Castro Mario Ángel vs. Rivera Patiño Joyce Selene. Especial Familiar 1 Acdo. Núm. Exp. 1545/2024.

Villalva Villegas Gabriela vs. Escalier Fernández Hugo Salvador. Especial Familiar 1 Acdo. Núm. Exp. 1542/2024.

Vázquez Acosta Alberto Agustín vs. Ángeles Tiodoro Rosa. Ord. Civil Oral Oral Familiar 1 Acdo. Núm. Exp. 1102/2024.

AUDIENCIA

González López Luis Francisco vs. Zepeda Flores Daniela. Aud. Prelim. Junta Anticipada Segunda Fase Oral Familiar. 2 Audiencias. Núm. Exp. 950/2023.

SENTENCIA DEFINITIVA DEL 4 DE NOVIEMBRE DEL 2024

Cedillo Tenorio Andrés vs. Neria Ramírez Elizabeth. Oral Familiar Sent. Def. 1 Núm. Exp. 948/2024

García Castillo María de Los Ángeles vs. Alatorre Monroy Norberto. Especial Familiar Sent. Def. 1 Núm. Exp. 582/2024

LA SECRETARIA JUDICIAL
LIC. MARÍA GUADALUPE ORTIZ VALENCIA

SECRETARÍA "C"
ACUERDOS DEL 4 DE NOVIEMBRE DEL 2024

Aguilar Torres Jéssica Yazmín y Guadarrama Villegas Josué de Jesús. Juris. Voluntaria Oral Oral Familiar 1 Acdo. Núm. Exp. 1300/2024.

Aguirre Cedillo Adriana vs. Mateos Cruz Pedro. Especial Familiar 1 Acdo. Núm. Exp. 1549/2024.

Alcántara Baliño María de la Luz. Juris. Voluntaria Familiar 1 Acdo. Núm. Exp. 376/2024.

Alcaraz Gaytán Liliana vs. Mendo Sánchez Rubén Polux. Especial Familiar 1 Acdo. Núm. Exp. 1426/2024.

Alfaro Ruíz Alma Aurora vs. Molina Espinosa Raúl Alberto. Especial Familiar 1 Acdo. Núm. Exp. 1560/2024.

Arreola Reyes Verónica Carolina y Macedonio Cuanalo Gerardo. Juris. Voluntaria Familiar 1 Acdo. Núm. Exp. 1553/2024.

Arrieta Flores Mayra Jazmín vs. Arreola Torres José Ramón. Oral Familiar 1 Acdo. Núm. Exp. 1006/2024.

Blanco López Korina vs. García Zúñiga Héctor Gabriel. Especial Familiar 1 Acdo. Núm. Exp. 1556/2024.

Cáceres Marín Amanda Sofía vs. Ariza Camacho Jorge Enrique. Oral Familiar Tercer Cuad. de Ejecución. 1 Acdo. Núm. Exp. 559/2020.

Calderón Herrera Gustavo Hugo vs. Castro Martínez Carolina Patricia. Especial Familiar 1 Acdo. Núm. Exp. 679/2024.

Callejas Ramírez María Matilde vs. Tiburcio Becerril Rogelio. Especial Familiar 1 Acdo. Núm. Exp. 729/2024.

Carranco Guzmán Luis vs. Ramírez Cruz Eva. Especial Familiar 1 Acdo. Núm. Exp. 1269/2024.

Carrillo Padilla Jéssica Elizabeth vs. Figueroa Aldana José Argenis. Especial Familiar 1 Acdo. Núm. Exp. 776/2024.

Centeno García Katya Elideth y Lira del Alto Alfonso. Especial Familiar 1 Acdo. Núm. Exp. 643/2024.

Cespedes Medina Martha Leticia vs. Pérez Santana Edgar Eduardo. Especial Familiar 1 Acdo. Núm. Exp. 1563/2024.

Díaz Robles Marcos Javier y Garrido Villanueva Odette Pilar vs. Vázquez Guzmán Luis Daniel. Oral Familiar 1 Acdo. Núm. Exp. 1119/2022.

Espinosa Martel Alicia. Juris. Voluntaria Familiar 1 Acdo. Núm. Exp. 1030/2024.

Ferandez Ibarra Alma Nohemí vs. Jiménez González Miguel Ángel. Especial Familiar 1 Acdo. Núm. Exp. 876/2024.

Flores Morales Elizabeth vs. Peña Villa Rodrigo Tomás. Especial Familiar 1 Acdo. Núm. Exp. 1443/2024.

Gómez Sánchez Juan y Flores Ángeles Minerva. Especial Familiar 1 Acdo. Núm. Exp. 1346/2024.

González Medina Jéssica vs. Santiesteban Martín. Oral Familiar 1 Acdo. Núm. Exp. 969/2024.

González Rangel Gricelda vs. Guadalupe Boo José Fernando. Juic. Oral de Filia. Oral Familiar 1 Acdo. Núm. Exp. 449/2024.

Gutiérrez López Víctor Manuel vs. Huerta Ramírez Circe Nohemí. Oral Familiar 1 Acdo. Núm. Exp. 986/2024.

Hernández Alva Jonathan Eduardo. Juris. Voluntaria Oral Oral Familiar 1 Acdo. Núm. Exp. 303/2024.

Hernández Cazares Alicia vs. Álvarez Muños Álvaro. Especial Familiar 1 Acdo. Núm. Exp. 1413/2024.

Hernández Morales María del Socorro vs. Rubio Torres José Antonio. Especial Familiar 1 Acdo. Núm. Exp. 1546/2024.

Hernández Pérez María Isabel vs. Martínez Rivera Roberto. Oral Familiar 2 Acdos. Núm. Exp. 1123/2024.

Izquierdo Pérez María Fernanda vs. Meyran Bonilla Sergio Jonathan. Oral Familiar 1 Acdo. Núm. Exp. 296/2021.

Leal Enríquez Isabel Guadalupe vs. Ramos García Mario Eduardo. Especial Familiar Acdo. 31 Oct No Pub. 1 Acdo. Núm. Exp. 139/2024.

López Gabino Aurelio vs. Rosales Flores Alicia. Especial Familiar 1 Acdo. Núm. Exp. 819/2024.

Lugo Chávez Patricia. Juris. Voluntaria Familiar 1 Acdo. Núm. Exp. 856/2024.

Malváez Escamilla Rogelio vs. Arenas Aguilar Deisy Marlene. Especial Familiar 1 Acdo. Núm. Exp. 1176/2024.

Martínez Sánchez Giselle vs. Anaya Calderas Miguel Ángel. Oral Familiar 1 Acdo. Núm. Exp. 956/2024.

Merlo Lázaro María del Socorro. Juris. Voluntaria Familiar 1 Acdo. Núm. Exp. 1543/2024.

Mondragón Zambrano María de la Luz. Juris. Voluntaria Familiar 1 Acdo. Núm. Exp. 1559/2024.

SOLO CONSULTA
SOLO CONSULTA
SOLO CONSULTA

Montes Yáñez Edgar Adrián. Juris. Voluntaria Familiar 1 Acdo. Núm. Exp. 343/2024.
Mora Díaz Barriga Darel Rafael vs. Alfonso Urquiza Ana Gabriela. Especial Familiar 1 Acdo. Núm. Exp. 1239/2024.
Moyers Tejeida Alejandra vs. Bannister Galeano Kenneth Michael. Especial Familiar 1 Acdo. Núm. Exp. 1419/2024.
Negrete Colotla José Luis vs. Sánchez Guerrero Diana Laura. Juic. Oral de Filia. Oral Familiar 1 Acdo. Núm. Exp. 549/2022.
Pellegrini Carlo vs. Silva Sánchez Andrea Beatriz. Especial Familiar 1 Acdo. Núm. Exp. 1199/2024.
Reyes Díaz Janet vs. Sánchez Munguía Joel Edgar. Especial Familiar 1 Acdo. Núm. Exp. 1446/2024.
Romero Arévalo Alma Delia vs. Vargas Guízar Héctor Manuel. Especial Familiar 1 Acdo. Núm. Exp. 1399/2024.
Saldívar Gómez César vs. Mancera Covarrubias Luz Mahomi. Especial Familiar 1 Acdo. Núm. Exp. 636/2024.
Sistema para el Desarrollo Integral de la Familia de la Ciudad de México vs. Rodríguez Hernández Jesús y García Hernández Ana Beatriz y Hernández Vásquez Rosa y García Olvera José Víctor y Hernández González Ana Maura. Juic. Especial de Pérd. de la Patria Potest. Familiar 1 Acdo. Núm. Exp. 56/2023.
Suárez Sánchez Midory Betzabe. Juris. Voluntaria Familiar 1 Acdo. Núm. Exp. 736/2024.
Torres Loepz Yaritzi Cynthia vs. Alunno Selleri Samuele. Oral Familiar 1 Acdo. Núm. Exp. 1079/2023.
Trejo Ramírez Alberto Israel vs. García Osorio Ayde Liz. Especial Familiar 2 Acdos. Núm. Exp. 1363/2024.
Zaragoza Gutiérrez Elvira. Juris. Voluntaria Familiar 1 Acdo. Núm. Exp. 1193/2024.
De la Rosa García Alicia vs. Núñez Cruz Iván Lenin. Juic. Oral de Filia. Oral Familiar 1 Acdo. Núm. Exp. 559/2024.
De la Rosa García Joaquín y García Saavedra Jocelyn. Oral Familiar Acdo. 31 Oct No Pub Segundo Cuad. Ejec. 2 Acdos. en Seccion_ De_Ejecución. Núm. Exp. 1113/2016 de Ejecución.

NO PUBLICADOS

Caballero de la Cruz Goulfier vs. Duque de León Nora. Especial Familiar Acdo. No Pub. del 31-Octubre-2024. 1 Acdo. Núm. Exp. 1526/2024.
Hernández Marcial María de Jesús vs. García Rodríguez Julio César. Especial Familiar Acdo-No Pub. del 31-Octubre-2024. 1 Acdo. Núm. Exp. 1530/2024.
Martínez Rosales Ernesto. Juris. Voluntaria Familiar Acdo. No Pub. del 31-Octubre-2024. 1 Acdo. Núm. Exp. 1533/2024.
Pimentel Narváez Laura vs. Flores González Antonio Guillermo. Especial Familiar Acdo. No Pub del 31-Octubre-2024. 1 Acdo. Núm. Exp. 1529/2024.
Pino Rugeles Geraldine del Valle vs. Utrera Cuevas Andrés Eduardo. Especial Familiar Acdo. No Pub. del 31-Octubre-2024. 1 Acdo. Núm. Exp. 1539/2024.

Audiencia

Morales Mata Irma vs. C Director General del Registro Civil de la Ciudad de México. Aud. de Juic. Oral Familiar. 1 Audiencia. Núm. Exp. 743/2024.
Zamora González Jhotzan vs. David. Aud. de Juic. Juic. Oral de Filia. Oral Familiar. 1 Audiencia. Núm. Exp. 706/2023.

SENTENCIA DEFINITIVA DEL 4 DE NOVIEMBRE DEL 2024

Morales Mata Irma vs. C Director General del Registro Civil de la Ciudad de México. Oral Familiar Sent Def. 1 Núm. Exp. 743/2024

LA SECRETARIA JUDICIAL AUXILIAR
LIC. NALLELY BAZA DE LA CRUZ

SOLO CONSULTA
SOLO CONSULTA
SOLO CONSULTA

JUZGADOS DE TUTELA DE DERECHOS HUMANOS

PRIMERO DE TUTELA DE DERECHOS HUMANOS A CARGO DEL PODER JUDICIAL DE LA CIUDAD DE MÉXICO

SECRETARÍA "A"
ACUERDOS DEL 4 DE NOVIEMBRE DEL 2024

Bliss Jeremy Adam y Plaza Porteous Laura Pamela vs. Dirección General del Registro Civil de la Ciudad de México. Protección Efectiva de Derechos Tutela de Derechos Humanos Fiscalía Desahoga Vista. 1 Acdo. Núm. Exp. 17/2024.

Bras Neto Duarte Sergio y Arévalo Martínez Tania Guisel vs. Dirección General del Registro Civil de la Ciudad de México. Protección Efectiva de Derechos Tutela de Derechos Humanos Prueb. Adm. Vista. 1 Acdo. Núm. Exp. 19/2024.

Gerez Thibault Angel Jules Martín y Marquet Mikel Armand Tiago Lukas vs. Dirección General del Registro Civil de la Ciudad de México y Juzgado Décimo Primero de Registro Civil de la Ciudad de México. Protección Efectiva de Derechos Tutela de Derechos Humanos Auto de Prevención. 1 Acdo. Núm. Exp. 25/2024.

EL SECRETARIO DE ACUERDOS
LIC. ENRIQUE GALLEGOS PÉREZ

SEGUNDO DE TUTELA DE DERECHOS HUMANOS A CARGO DEL PODER JUDICIAL DE LA CIUDAD DE MÉXICO

SECRETARÍA "A"
ACUERDOS DEL 4 DE NOVIEMBRE DEL 2024

Castets Maxime Luc Víctor Pierre y Dranebois Yohann Kevin vs. Dirección General del Registro Civil de la Ciudad de México. Protección Efectiva de Derechos Tutela de Derechos Humanos 2 Acdos. Núm. Exp. 16/2024.

Gil Miro Jaime y Martínez Marín José Antonio vs. Dirección General del Registro Civil de la Ciudad de México. Protección Efectiva de Derechos Tutela de Derechos Humanos 2 Acdos. Núm. Exp. 23/2024.

Romero Ocampo René vs. Alcalde O. Alcaldesa de Cuauhtémoc. Protección Efectiva de Derechos Tutela de Derechos Humanos 1 Acdo. en Amparo. Núm. Exp. 22/2024 Amp. Directo.

TESTIGOS DE ASISTENCIA
LIC. PERLA ISIS RUIZ COLÍN
LIC. MAXIMILIANO CEDILLO ENCISO

SOLO CONSULTA
SOLO CONSULTA
SOLO CONSULTA

TRIBUNALES EN MATERIA LABORAL

PRIMER TRIBUNAL LABORAL DE ASUNTOS COLECTIVOS DE LA CIUDAD DE MÉXICO

SECRETARÍA "A"
ACUERDOS DEL 4 DE NOVIEMBRE DEL 2024

Asociación Sindical de Trabajadores de la Industria Editorial en la Ciudad de México vs. Comercializadora Bolluk, S.A. de C.V. Proced. de Huelga Laboral 1 Acdo. Núm. Exp. 179/2024.
Sindicato Nacional de Trabajadores Rama Metálica, Automotriz, Similares y Conexos vs. Industrial Corona de México, S.A. de C.V. Proced. de Huelga Laboral 1 Acdo. Núm. Exp. 177/2024.
Sindicato Nacional de Trabajadores de Tintorerías, Lavanderías, Hospitales, Laboratorios Médicos, Mantenimiento y Servicios de Limpieza en General vs. Estacionamiento Santa Teresa, S.A. de C.V. (Sucursal Santa Mónica). Proced. de Huelga Laboral 2 Acdos. Núm. Exp. 181/2024.
Sindicato Nacional de Trabajadores de Tintorerías, Lavanderías, Hospitales, Laboratorios Médicos, Mantenimiento y Servicios de Limpieza en General vs. Estacionamiento Santa Teresa, S.A. de C.V. Proced. de Huelga Laboral 1 Acdo. Núm. Exp. 185/2024.
Sindicato Nacional de Trabajadores de Tintorerías, Lavanderías, Hospitales, Laboratorios Médicos, Mantenimiento y Servicios de Limpieza en General vs. Flores y Regalos Ángeles, S.A. de C.V. Proced. de Huelga Laboral 2 Acdos. Núm. Exp. 183/2024.
Sindicato Progresista Emiliano Zapata de Trabajadores y Empleados de la República Mexicana vs. Llog, S.A. de C.V. Proced. de Huelga Laboral 2 Acdos. Núm. Exp. 167/2024.
Sindicato Progresista Emiliano Zapata deA Trabajadores y Empleados de la República Mexicana vs. Sabor y Calidad, S.A. de C.V. Proced. de Huelga Laboral 1 Acdo. Núm. Exp. 169/2024.
Unión Nacional de Trabajadores de la Industria Alimenticia, Gastronómica, Turística, Hotelera, Similares y Conexos vs. Expertos Comensales de México, S.A. de C.V. Proced. de Huelga Laboral 1 Acdo. Núm. Exp. 163/2024.
Unión Nacional de Trabajadores de la Industria Alimenticia, Refresquera, Turística, Hotelera, Gastronómica, Similares y Conexos vs. Grupo Posadas, S.A. B. de C.V. (Hotel Fiesta Inn Aeropuerto Ciudad de México). Proced. de Huelga Laboral 1 Acdo. Núm. Exp. 189/2024.
Unión de Obreros de Artes Gráficas de Los Talleres Comerciales, Similares y Conexos vs. G. B. W. Productos Gráficos, S.A. de C.V. Proced. de Huelga Laboral 1 Acdo. Núm. Exp. 173/2024.
Unión de Obreros de Artes Gráficas de Los Talleres Comerciales, Similares y Conexos vs. Grupo Editorial Litográfico Bomex, S.A. de C.V. Proced. de Huelga Laboral 1 Acdo. Núm. Exp. 175/2024.
EL SECRETARIO INSTRUCTOR
LIC. ROGERIO ANTONIO DÍAZ RIVERA

SECRETARÍA "B"
ACUERDOS DEL 4 DE NOVIEMBRE DEL 2024

Secreto. Proced. de Huelga Laboral 1 Acdo. Núm. Exp. 180/2024.
Secreto. Proced. de Huelga Laboral 1 Acdo. Núm. Exp. 182/2024.
Secreto. Proced. de Huelga Laboral 1 Acdo. Núm. Exp. 184/2024.
Secreto. Proced. de Huelga Laboral 1 Acdo. Núm. Exp. 186/2024.
Sindicato Nacional de Trabajadores Rama Metálica, Automotriz, Similares y Conexos vs. Refrigeración Ojeda, S.A. de C.V. Proced. de Huelga Laboral 1 Acdo. Núm. Exp. 178/2024.
Sindicato Nacional de Trabajadores de Tintorerías, Lavanderías, Hospitales, Laboratorios Médicos, Mantenimiento y Servicios de Limpieza en General vs. Sociedad de Beneficencia Española, I.A.P. Proced. de Huelga Laboral 2 Acdos. Núm. Exp. 170/2024.
Sindicato Progresista Emiliano Zapata de Trabajadores y Empleados de la República Mexicana vs. Grupo de Representación Internacional Mexicano, S.A. de C.V. Proced. de Huelga Laboral 2 Acdos. Núm. Exp. 162/2024.
Sindicato Progresista Emiliano Zapata de Trabajadores y Empleados de la República Mexicana vs. Proyecciones de la Moda, S.A. de C.V. Proced. de Huelga Laboral 1 Acdo. Núm. Exp. 166/2024.
Sindicato Tierra y Libertad de General Emiliano Zapata Salazar vs. Medicavial, S.A. de C.V. Proced. de Huelga Laboral 2 Acdos. Núm. Exp. 164/2024.
Sindicato Tierra y Libertad del General Emiliano Zapata Salazar vs. Fonkel Mexicana, S.A. de C.V. Proced. de Huelga Laboral 1 Acdo. Núm. Exp. 168/2024.
Unión de Obreros de Artes Gráficas de Los Talleres Comerciales, Similares y Conexos vs. Pakmex, S.A. de C.V. Proced. de Huelga Laboral 2 Acdos. Núm. Exp. 174/2024.
LA SECRETARIA INSTRUCTORA
LIC. OFELIA GARCÍA FLORES

PRIMER TRIBUNAL LABORAL DE ASUNTOS INDIVIDUALES DE LA CIUDAD DE MÉXICO

SECRETARÍA "A"
ACUERDOS DEL 4 DE NOVIEMBRE DEL 2024

Secreto. Proced. Ord. (Individual) Laboral Individual 1 Acdo. Núm. Exp. 1497/2023.
Secreto. Proced. Ord. (Individual) Laboral Individual 1 Acdo. Núm. Exp. 2011/2024.
Secreto. Proced. Ord. (Individual) Laboral Individual 1 Acdo. Núm. Exp. 2027/2024.
Secreto. Proced. Ord. (Individual) Laboral Individual 1 Acdo. Núm. Exp. 2043/2024.
LA SECRETARIA INSTRUCTORA
LIC. DIANA KARINA NERI VÁZQUEZ

SECRETARÍA "B"
ACUERDOS DEL 4 DE NOVIEMBRE DEL 2024

Granite Chief- Jalu, S.A. P. I. de C.V. vs. Steinmann Avilés Gibhran. Otros (Paraprocesales O. Voluntarios) Laboral Individual 1 Acdo. Núm. Exp. 1090/2024.
Hokami, S.A. P. I. de C.V. vs. Ramírez Fuentes Norma Angélica. Otros (Paraprocesales O. Voluntarios) Laboral Individual 1 Acdo. Núm. Exp. 1064/2024.
Méndez Suárez Derek vs. Proyectos Urbanos Ecológicos, S.A. de C.V. y Consorcio de Ingeniería, S.A. de C.V. Proced. Ord. (Individual) Laboral Individual 1 Acdo. Núm. Exp. 402/2023.
Meryl Or Internacional, S. de R. L. de C.V. vs. Pérez Bermúdez Sandro. Otros (Paraprocesales O. Voluntarios) Laboral Individual 1 Acdo. Núm. Exp. 1116/2024.
Rosel Martínez Karina Itzel y Norberto García Dafene Michelle y Heredia Arauz Nubia Angélica vs. Hltmx, S.A. de C.V. Proced. Ord. (Individual) Laboral Individual 1 Acdo. Núm. Exp. 214/2024.
Secreto. Proced. Ord. (Individual) Laboral Individual 1 Acdo. Núm. Exp. 1070/2024.
Secreto. Proced. Ord. (Individual) Laboral Individual 1 Acdo. Núm. Exp. 1074/2024.
Secreto. Proced. Ord. (Individual) Laboral Individual 1 Acdo. Núm. Exp. 1192/2024.
Secreto. Proced. Ord. (Individual) Laboral Individual 1 Acdo. Núm. Exp. 1252/2024.
Secreto. Proced. Ord. (Individual) Laboral Individual 1 Acdo. Núm. Exp. 1328/2024.
Secreto. Proced. Ord. (Individual) Laboral Individual 1 Acdo. Núm. Exp. 1354/2024.
Secreto. Proced. Ord. (Individual) Laboral Individual 1 Acdo. Núm. Exp. 1372/2023.
Secreto. Proced. Ord. (Individual) Laboral Individual 1 Acdo. Núm. Exp. 1470/2024.
Secreto. Proced. Ord. (Individual) Laboral Individual 1 Acdo. Núm. Exp. 1836/2023.
Secreto. Proced. Ord. (Individual) Laboral Individual 1 Acdo. Núm. Exp. 1930/2024.
Secreto. Proced. Ord. (Individual) Laboral Individual 1 Acdo. Núm. Exp. 212/2024.
Secreto. Proced. Ord. (Individual) Laboral Individual 1 Acdo. Núm. Exp. 220/2024.
Secreto. Proced. Ord. (Individual) Laboral Individual 1 Acdo. Núm. Exp. 226/2024.
EL SECRETARIO INSTRUCTOR
LIC. DANIEL VALDÉS ESCOBEDO

SOLO CONSULTA
SOLO CONSULTA
SOLO CONSULTA

SEGUNDO TRIBUNAL LABORAL DE ASUNTOS INDIVIDUALES DE LA CIUDAD DE MÉXICO

SECRETARÍA "A"
ACUERDOS DEL 4 DE NOVIEMBRE DEL 2024

Cano Martínez Rocío y Meza García Judith y Quintero Camacho Ana Elizabeth vs. Servicios Industriales Batia, S.A. de C.V. y Nava Jonathan Alexis y Padilla Olarte Henry Antonio. Proced. Ord. (Individual) Laboral Individual Cump. de Convenio. 2 Acdos. Núm. Exp. 721/2024.

Castañeda Díaz Héctor vs. Divisas Martínez Vázquez Centro Cambiario, S.A. de C.V. y Vázquez Jaramillo Facundo. Proced. Ord. (Individual) Laboral Individual Ced. Sin Diligenciar. 1 Acdo. en Cuad. Amparo. Núm. Exp. 325/2023 Amparo Directo (Vs Cumplimiento).

Cástulo Jiménez Abigail vs. Cárcamo Hernández Abigail. Proced. Ord. (Individual) Laboral Individual Segundo Pago de Convenio. 1 Acdo. Núm. Exp. 773/2023.

Contreras Morales Francisca vs. Industrias Plásticas Ollin, S.A. de C.V. Proced. Ord. (Individual) Laboral Individual Pago Parcial de Convenio. 1 Acdo. Núm. Exp. 495/2023.

Cortés Ramírez Adriana Marlene vs. Osc Services Top Solutions Group México, S.A. de C.V. Proced. Ord. (Individual) Laboral Individual Extrañ. 1 Acdo. Núm. Exp. 1401/2023.

Cortés Sánchez Gabriela vs. Quintana Ingenieros, S.A. de C.V. Proced. Ord. (Individual) Laboral Individual Cump. de Convenio. 1 Acdo. Núm. Exp. 1799/2023.

Flores Gutiérrez Natalia Elifelet vs. Mxtop, S.A. de C.V. Proced. Ord. (Individual) Laboral Individual Exhibe Garantía. 1 Acdo. en Cuad. Amparo. Núm. Exp. 665/2023 Amparo Directo.

Hernández González Kevin Israel vs. Truehome Holdings, S.A. P. I. de C.V. Actualmente Loft México, S.A. de C.V. y Finia S.A. P. I. de C.V. Proced. Ord. (Individual) Laboral Individual Denuncia de Convn. y Cumplimiento. 1 Acdo. Núm. Exp. 111/2023.

Lozano Ramos Elisa vs. Mexsesderma, S.A. de C.V. Proced. Ord. (Individual) Laboral Individual Segundo Pago de Convenio. 1 Acdo. Núm. Exp. 1005/2023.

Luna Candia Luis Axel vs. Asesoría Eficiente Corporativa 1 S.A. de C.V. y Otros. Proced. Ord. (Individual) Laboral Individual Se Admite Exhorto. 1 Acdo. Núm. Exp. 2053/2024.

Martínez Espinosa Karla Elizabeth vs. Distribuidora Liverpool, S.A. de C.V. Proced. Ord. (Individual) Laboral Individual Cump. de Convenio. 1 Acdo. Núm. Exp. 1589/2024.

Martínez Nieves Abimael vs. Cadena Comercial Oxxo, S.A. de C.V. Proced. Ord. (Individual) Laboral Individual Requiere Centro. 1 Acdo. Núm. Exp. 2031/2024.

Medina Guadarrama Roberto y Guadalupe Rodríguez Celia Simón y García Ruiz Mariana Valeria vs. Colegio Nueva Infancia, S.c. y Monroy Vanhansselt Beatriz Paulina y Rueda Fujiwara Sebastián. Procedimiento Ordinario (Individual) Laboral Individual Prevención. 1 Acdo. Núm. Exp. 2023/2024.

Medina Guadarrama Roberto y Guadalupe Rodríguez Celia Simón y García Ruiz Mariana Valeria vs. Monroy Vanhansselt Beatriz Paulina y Rueda Fujiwara Sebastián y Colegio Nueva Infancia, S.c.. Procedimiento Ordinario (Individual) Laboral Individual Niega Prov. 1 Acdo. Núm. Exp. 2023/2024 Providencia Cautelar.

Morales Hernández María Concepción vs. Servicios Integrales de Promoción Alfir, S.A. de C.V. Proced. Ord. (Individual) Laboral Individual Archivo Concluido. 1 Acdo. Núm. Exp. 2019/2024.

Navarro Guzmán Luer Gadiel vs. Alemagou, S.a.p.i. de C.V. y Rodríguez López Ian Fiz y Molina Sarai y Rodríguez López Denis Fiz. Procedimiento Ordinario (Individual) Laboral Individual Prevención. 1 Acdo. Núm. Exp. 2005/2024.

Pérez de la Rosa Enrique vs. Sodexo México, S.A. de C.V. y Evo Payments México, S. de R. L. de C.V. Proced. Ord. (Individual) Laboral Individual Prevención. 1 Acdo. Núm. Exp. 2027/2024.

Secreto. Proced. Ord. (Individual) Laboral Individual Prevención. 1 Acdo. Núm. Exp. 1991/2024.

Secreto. Proced. Ord. (Individual) Laboral Individual Prevención. 1 Acdo. Núm. Exp. 2017/2024.

Secreto. Proced. Ord. (Individual) Laboral Individual Prevención. 1 Acdo. Núm. Exp. 2039/2024.

Secreto. Procedimiento Ordinario (Individual) Laboral Individual Prevención. 1 Acdo. Núm. Exp. 1989/2024.

Secreto. Procedimiento Ordinario (Individual) Laboral Individual Prevención. 1 Acdo. Núm. Exp. 1995/2024.

Secreto. Procedimiento Ordinario (Individual) Laboral Individual Prevención. 1 Acdo. Núm. Exp. 2003/2024.

NO PUBLICADOS

Aguilar Salazar José Malco vs. Caballero Gómez Érika Berenice. Otros (Paraprocesales O. Voluntarios) Laboral Individual Admisión Paraprocesal. 1 Acdo. Núm. Exp. 2041/2024.

Brioso Trambola José Luis vs. Coffe Corporate Service, S.a. de C.V.. Procedimiento Ordinario (Individual) Laboral Individual Admisión. 1 Acdo. Núm. Exp. 1971/2024.

Díaz Martínez Gabriela vs. Pluridoctrinal Internacional Edu, S.c. y Colegio Anglo Mexicano del Sur, S.c. y Colegio Vida y Esperanza de México, S.c. y Colegio Nuevo Desarrollo Nacional y Hernández Guzmán Inés y Santiago Dorantes Enrique Ariel y Rossi Santiago. Procedimiento Ordinario (Individual) Laboral Individual Prov Cautelar. 1 Acdo. Núm. Exp. 1979/2024.

García Nava Itzel Yadira vs. Coll Management Group, S.a. de C.V. y Galicia Alejandro. Procedimiento Ordinario (Individual) Laboral Individual Prevención. 1 Acdo. Núm. Exp. 1985/2024.

García Sanabria Frida Esmeralda vs. Arce Miranda Eduardo y Restaurante Caldos de Gallina el Santuario. Proced. Ord. (Individual) Laboral Individual Extrañ. 1 Acdo. Núm. Exp. 1501/2023.

Mancilla González Mario Eduardo vs. Universidad Autónoma de la Ciudad de México. Procedimiento Ordinario (Individual) Laboral Individual Prevención. 1 Acdo. Núm. Exp. 1975/2024.

Martínez Hernández Anna Daniela vs. Comercializadora Lvdo, S. de R. L. de C.V. Proced. Ord. (Individual) Laboral Individual Certif Cfdi. 2 Acdos. Núm. Exp. 1333/2023.

Secreto. Procedimiento Ordinario (Individual) Laboral Individual Prevención. 1 Acdo. Núm. Exp. 1973/2024.

Secreto. Procedimiento Ordinario (Individual) Laboral Individual Prevención. 1 Acdo. Núm. Exp. 1979/2024.

Seth Accounting Management, S.a. de C.V. vs. Paez Zamora Zadok Jesús. Otros (Paraprocesales O Voluntarios) Laboral Individual Admisión Paraprocesal. 1 Acdo. Núm. Exp. 2049/2024.

AUDIENCIA

Jaramillo García Luis vs. Grupo Torres Corzo Automotriz de México, S.A. de C.V. y Grupo Torres Corzo Automotriz Metropolitano, S.A. de C.V. Acta Min Aud. Prelim. Proced. Ord. (Individual) Laboral Individual. 1 Audiencia. Núm. Exp. 1609/2023.

Lule Serrato Jessy Jeimmy vs. Administración Sparc, S.A. de C.V. y Curiel Caballero Eduardo Guillermo. Acta Minima de Aud. Preeliminar Proced. Ord. (Individual) Laboral Individual. 1 Audiencia. Núm. Exp. 383/2023.

NO PUBLICADOS

Cortés Ramírez Adriana Marlene vs. Osc Services Top Solutions Group México, S.A. de C.V. Acta Min Aud. Prelim. Proced. Ord. (Individual) Laboral Individual. 1 Audiencia. Núm. Exp. 1401/2023.

García Sanabria Frida Esmeralda vs. Arce Miranda Eduardo y Restaurante Caldos de Gallina el Santuario. Acta Min Aud. Prel Proced. Ord. (Individual) Laboral Individual. 1 Audiencia. Núm. Exp. 1501/2023.

Martínez Hernández Anna Daniela vs. Comercializadora Lvdo, S. de R. L. de C.V. Acta Min Aud. Prelim Proced. Ord. (Individual) Laboral Individual. 1 Audiencia. Núm. Exp. 1333/2023.

EL SECRETARIO INSTRUCTOR

LIC. SERGIO ALEJANDRO ALONSO COLEXCUA

SECRETARÍA "B"
ACUERDOS DEL 4 DE NOVIEMBRE DEL 2024

Arguello Castañón Ramiro Alejandro vs. Financiera Cultiva, S.A. P. I. de C.V. Sofom Enr y Comercialización Morvij, S.A. de C.V. Proced. Ord. (Individual) Laboral Individual Oficio Cnbv. 2 Acdos. Núm. Exp. 1596/2023.

Hernández Tequipanecatl Viridiana vs. Firma Legal Gd México, S.A. de C.V. y González Godínez Luis y Castañeda Hernández Luis. Proced. Ord. (Individual) Laboral Individual Oficio Correo Jlca. 2 Acdos. Núm. Exp. 1336/2023.

López Sánchez Rodrigo vs. Productos Marcopolo, S.A. de C.V. Proced. Ord. (Individual) Laboral Individual Amparo Adhesivo. 1 Acdo. en Cuad. Amparo. Núm. Exp. 1426/2023 Amparo Directo (Demandado).

Rojas Damián Karen Janett vs. Ars Rei México, S. de R. L. de C.V. Proced. Ord. (Individual) Laboral Individual Acuse Oficio. 1 Acdo. Núm. Exp. 1100/2023.

SOLO CONSULTA
SOLO CONSULTA
SOLO CONSULTA

Salinas Villaseñor José Alfredo vs. Distribuidora Liverpool S.A. de C.V., el Puerto de Liverpool S.A. B. de C.V., Suburbia S. de R. L. de C.V. Proced. Ord. (Individual) Laboral Individual Autoriza Solo para Oir y Recibir. 1 Acdo. Núm. Éxp. 1686/2023.

Tenorio Ramos Miguel David vs. Mexirrc, S.A. de C.V. Proced. Ord. (Individual) Laboral Individual Oficio Consar. 4 Acdos. Núm. Exp. 1514/2023.

Velázquez de la Torre Arturo Edgardo vs. Grupo Nacional Provincial, S.A. B. y Servicios Profesionales en Vialidad, S. C. y Proyectos Administrativos Psp, S.A. de C.V. Proced. Ord. (Individual) Laboral Individual Oficio Sat. 5 Acdos. Núm. Exp. 1200/2023.

NO PUBLICADOS

Camacho Vargas Marisol vs. Controles Especiales Frisa, S.A. de C.V. y Hernández Álvarez Susana y Reyes Arrieta Fernando. Proced. Ord. (Individual) Laboral Individual Contestación de Demanda. 2 Acdos. Núm. Exp. 806/2024.

AUDIENCIA

López Ramírez Sandra Beatríz vs. Sesman Bernal Ana Luisa y Herrera Rosas Arturo. Acta Mínima de Aud. de Juic. Proced. Ord. (Individual) Laboral Individual. 1 Audiencia. Núm. Exp. 76/2023.

Rojas Damián Karen Janett vs. Ars Rei México, S. de R. L. de C.V. Acta Mínima de Aud. de Juic. Proced. Ord. (Individual) Laboral Individual. 1 Audiencia. Núm. Exp. 1100/2023.

Soriano Olalde Rosa Isela vs. El Universal Compañía Periodística Nacional, S.A. de C.V. y Limpieza y Evolución Integral, S.A. de C.V. y Profesionales en Tu Imagen y Servicios, S.A. de C.V. y San Rafael Servicios, S.A. de C.V. y Perales Zúñiga Roberto. Acta Mínima de Aud. Prelim. Proced. Ord. (Individual) Laboral Individual. 1 Audiencia. Núm. Exp. 30/2024.

EL SECRETARIO INSTRUCTOR

LIC. ADRIÁN GUADALUPE MARTÍNEZ VIVAR

TERCER TRIBUNAL LABORAL DE ASUNTOS INDIVIDUALES DE LA CIUDAD DE MÉXICO

SECRETARÍA "A"

AUDIENCIA

Ramírez Pérez Sandra Paulina vs. Advanced Secure Solutions, S.A. de C.V. y Canavati Farah Claudio Mauricio. Proced. Ord. (Individual) Laboral Individual. 1 Audiencia. Núm. Exp. 109/2024.

NO PUBLICADOS

Medina Aguirre Mariana de Jesús vs. Aarco Agente de Seguros y de Finanzas S.A. de C.V. Proced. Ord. (Individual) Laboral Individual. 1 Audiencia. Núm. Exp. 89/2023.

EL SECRETARIO INSTRUCTOR

LIC. JORGE VALDÉS GÓMEZ

SECRETARÍA "B"
ACUERDOS DEL 4 DE NOVIEMBRE DEL 2024

Escalante Corrales Nancy Yulith vs. Organización de Porcicultores del Pais, A.C. Proced. Ord. (Individual) Laboral Individual Vista para Réplica. 1 Acdo. Núm. Exp. 1170/2023.

Estrada Figueroa Dalía Michelle y Cerón Bernal Sinai vs. Gifa Activaciones Punto Venta, S. C. y Gap Publipromociones, S.A. de C.V. y Nueva Wal- Mart de México, S. de R. L. de C.V. y Generadora Alternativa de Personal, S. C. y Integradora de Servicios Punch, S.A. de C.V. y Villalobos González Leonel y Tello Orozco Víctor y Villalobos González Mariano. Proced. Ord. (Individual) Laboral Individual Amparo. 1 Acdo. en Cuad. Amparo. Núm. Exp. 1758/2023 2380/2024.

Prieto Puente Rodrigo Emilio vs. Asuntos Estratégicos S, C, y Sindicato Nacional Salvador Allende y Teams Lec Systems, S. de R. L. de C.V. y Consultores Administrativos Duxter, S. de R. L. de C.V. y Camacho Gaos Carlos Antonio José y Camacho Dávalos Carlos Juan. Proced. Ord. (Individual) Laboral Individual Gírese Oficio. 1 Acdo. Núm. Exp. 118/2023.

Secreto. Proced. Ord. (Individual) Laboral Individual Admisión, Turnar a Actuario. 1 Acdo. Núm. Exp. 1002/2024.

Secreto. Proced. Ord. (Individual) Laboral Individual Desahogo de Prevención. 1 Acdo. Núm. Exp. 1864/2023.

Secreto. Proced. Ord. (Individual) Laboral Individual Buzón Electrónico. 1 Acdo. Núm. Exp. 2018/2024.

Secreto. Proced. Ord. (Individual) Laboral Individual Admisión, Turnar a Actuario. 1 Acdo. Núm. Exp. 2046/2024.

Secreto. Proced. Ord. (Individual) Laboral Individual Turnar a Actuario. 1 Acdo. Núm. Exp. 260/2024.

Secreto. Proced. Ord. (Individual) Laboral Individual Desahogo de Prevención. 1 Acdo. Núm. Exp. 592/2024.

Secreto. Proced. Ord. (Individual) Laboral Individual Prevención. 1 Acdo. Núm. Exp. 976/2024.

Secreto. Proced. Ord. (Individual) Laboral Individual Admisión, Turnar a Actuario. 1 Acdo. Núm. Exp. 980/2024.

Secreto. Proced. Ord. (Individual) Laboral Individual Admisión, Turnar a Actuario y Gírese Exhorto. 1 Acdo. Núm. Exp. 994/2024.

Secreto. Proced. Ord. (Individual) Laboral Individual Admisión, Turnar a Actuario. 1 Acdo. Núm. Exp. 998/2024.

AUDIENCIA

Méndez Moreno Job Carlos vs. Precisión en Corts Lasser, S.A. de C.V. Cita a Aud. Prelim. Proced. Ord. (Individual) Laboral Individual. 1 Audiencia. Núm. Exp. 1974/2023.

EL SECRETARIO INSTRUCTOR

LIC. MARIO RAMÍREZ MARTÍNEZ

CUARTO TRIBUNAL LABORAL DE ASUNTOS INDIVIDUALES DE LA CIUDAD DE MÉXICO

SECRETARÍA "A"
ACUERDOS DEL 4 DE NOVIEMBRE DEL 2024

Alonso Hernández Ricardo vs. Grugar Industrial, S.A. de C.V. Proced. Ord. (Individual) Laboral Individual Desahogo de Prevención y Admisión de Demanda. 1 Acdo. Núm. Exp. 1073/2024.

Amaya Lugo Leslie Jaquelíne vs. Tech Mahindra de México, S. de R. L. de C.V. Proced. Ord. (Individual) Laboral Individual Cump. de Convenio. 1 Acdo. Núm. Exp. 1831/2023.

Batres Giovanni Carlos vs. Fujita Corporation. Proced. Ord. (Individual) Laboral Individual 1 Acdo. Núm. Exp. 1/2024.

Cordon Pablo Mariano vs. Atento Argentina S.A. Proced. Ord. (Individual) Laboral Individual Devolución de Exh. Diligenciado. 2 Acdos. Núm. Exp. 1995/2024.

Correa Alvarado Marin vs. Pharma Plus, S.A. de C.V. Proced. Especial Laboral Individual Admisión. 1 Acdo. Núm. Exp. 1515/2024.

De María y Campos Aviña Sandra Gabriela vs. Rolinava, S.A. de C.V. y Nelti Gestiones, S.A. de C.V. y Grupo Delta Vintage, S.A. de C.V. Proced. Ord. (Individual) Laboral Individual Corriendo Termino. 1 Acdo. Núm. Exp. 931/2024.

García Catalán Christian vs. Mobility Dae, S.A. de C.V. Proced. Ord. (Individual) Laboral Individual Corriendo Témrino para Contestar. 1 Acdo. Núm. Exp. 1701/2024.

García Rueda Graciela vs. Tecmoin, S.A. de C.V. Proced. Ord. (Individual) Laboral Individual Corriendo Termino. 1 Acdo. Núm. Exp. 1385/2024.

González Cambronne Alicia y Grados Nogales Alejandro vs. Restaurantes Anca, S.A. de C.V. y López Cruz Ramón y López Ramón y García Eduardo. Proced. Ord. (Individual) Laboral Individual Contestación a la Demanda. 1 Acdo. Núm. Exp. 555/2024.

González Corpus Zuguey y Silva Acosta Sonia Lizbeth y Silva Acosta Iván Isain y Anaya Picazo Fabiola y Hernández Díaz Alín y Reyes Tolalpa José Ramsés y Gasca Aguirre Sergio Arturo y de Jesús Garduño Gabriela vs. Fesh Quiroga Óscar David. Proced. de Ejecc. Laboral Individual Prevención. 1 Acdo. Núm. Exp. 1835/2024.

Hernández Ramírez Braulio vs. Servicios Técnicos de Visión por Cable, S.A. de C.V. Proced. Ord. (Individual) Laboral Individual Acta Mínima de Aud. (Rebeldía). 1 Acdo. Núm. Exp. 309/2024.

Integra Productores Rurales, S. C vs. Rivera Medrano Edel Norberto. Otros (Paraprocesales O. Voluntarios) Laboral Individual Remisión de Exhorto. 1 Acdo. Núm. Exp. 1723/2024.

Martínez Hernández Keren Lucía vs. Pharma Plus, S.A. de C.V. Proced. Ord. (Individual) Laboral Individual Archivo Judicial. 1 Acdo. Núm. Exp. 1941/2023.

Martínez Ortega Trinidad vs. Carrasco Miranda María Fernanda y Carrasco Montoya Francisco Fermín. Proced. Ord. (Individual) Laboral Individual Cump. de Convenio. 1 Acdo. Núm. Exp. 1713/2023.

Medina Segura David Bruno vs. Restaurantes Admx, S. de R. L. de C.V. Proced. Ord. (Individual) Laboral Individual Réplica, Se Da Vista a Demandada. 1 Acdo. Núm. Exp. 1471/2024.

Medina Torres Daniel vs. Solís González Iliana y Amores Flores Ricardo y Flores López Ma. Piedad y Amores Flores Marco Antonio y Auto Service y Auto Fixen. Proced. Ord. (Individual) Laboral Individual Corriendo Termino. 1 Acdo. Núm. Exp. 841/2024.

SOLO CONSULTA
SOLO CONSULTA
SOLO CONSULTA

Pacheco Cuevas Brenda Osiris y Cabrera Matilde Yuri y Valdez González Viviana y Vázquez Sánchez Landi Karina y Hernández Pacheco Jaime y Guerra González Gloria Mabel y Poot Poot Fina Alondra y Leyva Monsiváis Felipe Gabriel y Pérez Márquez Ernesto y Vázquez Saavedra Elsa Maricela y Bello Utrera Elizabeth y López Cruz Daicy y Carillo Figueroa Alondra Gabriela vs. 3m México S.A. de C.V. y R Cuadrada S. C. y Lara Fuentes Tapia Consultores S. C. y Sindicato Nacional de Trabajadores y Empleados Especializados, Conexos y Similares de la República Mexicana C. T. M. y Tapia Piñón Rubén Gerardo. Proced. Ord. (Individual) Laboral Individual 1 Acdo. Núm. Exp. 1843/2024.

Rivero Durán Flavio vs. Administradora de Equipo Médico, S.A. de C.V. Proced. Ord. (Individual) Laboral Individual Admisión. 1 Acdo. Núm. Exp. 1947/2024.

Rodríguez Romero Adriana Patricia vs. Clínica México, S.A. de C.V. Proced. Ord. (Individual) Laboral Individual Orden de Emplazamiento. 1 Acdo. Núm. Exp. 1721/2024.

Segundo Carmona Federico vs. Constructora Soltec Soluciones Y Tecnología, S.A. de C.V. Proced. Ord. (Individual) Laboral Individual Amparo De Dem. Contra Sentencia. 1 Acdo. en Cuad. Amparo. Núm. exp. 1295/2023 Constructora Soltec Soluciones Y Tecnología, S.A. de C.V.

AUDIENCIA

Hinojosa Lira Saúl vs. Rey y Cia, S.A. de C.V. y Gutiérrez Silva Angélica. Acta Mínima de Aud. Preliminar/Juicio. Proced. Ord. (Individual) Laboral Individual. 1 Audiencia. Núm. Exp. 1709/2023.

EL SECRETARIO INSTRUCTOR

LIC. ANEVI LUCILA LIRA HERNÁNDEZ

SECRETARÍA "B"
ACUERDOS DEL 4 DE NOVIEMBRE DEL 2024

Bustos Lozano Miguel Ángel vs. Universidad del Valle de México, S. C. y Zamora Luna Claudia y Águila Rodríguez Diego Armando. Proced. Ord. (Individual) Laboral Individual Acdo. Admisión y Se Ordena Emplazamiento. 1 Acdo. Núm. Exp. 2006/2024 Reinstalación.

González Morales Cristian Iván vs. Condominio World Trade Center Ciudad de México, A.C. Proced. Ord. (Individual) Laboral Individual Acdo. Admisión y Se Ordena Emplazar. 1 Acdo. Núm. Exp. 1532/2024.

Hernández Nieves Víctor Manuel vs. Constructora e Inmobiliaria Sada, S.A. de C.V. Proced. Ord. (Individual) Laboral Individual Acdo. Admisión y Se Ordena Emplazamiento. 1 Acdo. Núm. Exp. 2016/2024 Reinstalación.

Jiménez Zazueta María Fernanda vs. como Le Haces, S.A. de C.V. Proced. Ord. (Individual) Laboral Individual Buzón Electrónico. 1 Acdo. Núm. Exp. 1930/2024 Indemnización.

Martínez Torres Elizabeth vs. Top Doctors México, S.A. de C.V. Proced. Ord. (Individual) Laboral Individual Acta Mínima de Aud. de Juic. Con Reserva de Sentencia. 1 Acdo. Núm. Exp. 998/2023 Reinstalación.

Merino Rodríguez Filemón vs. Tiendas Tres B, S.A. de C.V. y García Gilberto y Corporativo Espada, S.A. de C.V. Proced. Ord. (Individual) Laboral Individual Acdo. Admisión y Se Ordena Emplazamiento. 1 Acdo. Núm. Exp. 1990/2024 Indemnización.

Pérez Román Gabriel vs. M&O. Directo de Fabrica, S.A. de C.V. Proced. Ord. (Individual) Laboral Individual Acdo. Admisión y Se Ordena Emplazamiento. 1 Acdo. Núm. Exp. 2002/2024 Indemnización.

Vargas Castro Irais vs. Huacuja Barba Lilián Graciela. Proced. Ord. (Individual) Laboral Individual Acdo. Admisión y Se Ordena Emplazamiento. 1 Acdo. Núm. Exp. 2000/2024 Reinstalación.

Vega Saunders Elia Luz vs. Reconoc. Máximo, S.A. de C.V. y Acv Suministradora de Sistemas Administrativo, S.A. de C.V. Proced. Ord. (Individual) Laboral Individual Acdo. Admisión y Se Ordena Emplazamiento. 1 Acdo. Núm. Exp. 2020/2024 Indemnización.

Villanueva Lucero Gerardo Uriel vs. Devanlay México, S.A. de C.V. Proced. Ord. (Individual) Laboral Individual Acdo. Admisión y Se Ordena Emplazar. 1 Acdo. Núm. Exp. 1960/2024 Reinstalación.

AUDIENCIA

Mendoza Serna Trinidad Alejandra vs. Caja de Ahorros de Los Telefonistas, S. C. de A. P. de R. L. de C.V. Acta Mínima de Aud. de Juicio. Señala Pericial. Proced. Ord. (Individual) Laboral Individual. 1 Audiencia. Núm. Exp. 1124/2023 Reinstalación.

EL SECRETARIO INSTRUCTOR

LIC. IVÁN BARRERA RODRÍGUEZ

QUINTO TRIBUNAL LABORAL DE ASUNTOS INDIVIDUALES DE LA CIUDAD DE MÉXICO

SECRETARÍA "A"
ACUERDOS DEL 4 DE NOVIEMBRE DEL 2024

Aguilar Cruz Yolanda vs. Delgado Limón Sergio y Mateos Pérez Ma Justina y Delgado Mateos Josué. Proced. Especial Laboral Individual Recepción de Cheque. 1 Acdo. Núm. Exp. 1200/2023.

Gaytán Moreno Jaime Cristian vs. Monturiol Riverol Robert y Hernández García Omar de Jesús y Xy Booster y Únicorn Series, Xyb, S.A. P. I. de C.V. Proced. Ord. (Individual) Laboral Individual Tramite Demanda de Amparo. 1 Acdo. en Cuad. Amparo. Núm. Exp. 1499/2024 Amparo Directo Dt. _____/2024.

Gómez del Villar Juana vs. Coty Brands México, S. de R. L. de C.V. Proced. Ord. (Individual) Laboral Individual Auto de Regularización Se Ordena Emplazar. 1 Acdo. Núm. Exp. 13/2024.

Herrerías Gómez Marina vs. Operadora de Comedores Saludables, S.A. de C.V. Proced. Ord. (Individual) Laboral Individual Pago de Desistimiento. 1 Acdo. Núm. Exp. 1533/2023.

Moreno Galicia Javier vs. Servicios Industriales Batia, S.A. de C.V. y Lugo Mariana y Flores Hernández Alejandro y Castelán Laguna Juan Carlos y Zavala Hernández Daniel. Proced. Ord. (Individual) Laboral Individual Pago de Desistimiento. 1 Acdo. Núm. Exp. 871/2024.

Peña Ayala Jaime vs. Distribuidora Puerto Aéreo, S.A. de C.V. y Cevemet, S.A. de C.V. Proced. Ord. (Individual) Laboral Individual Se Agrega Promociones. 1 Acdo. Núm. Exp. 1213/2023.

Sánchez Reyes José Luis vs. Asch, S.A. de C.V. Proced. Ord. (Individual) Laboral Individual Desistimiento. 1 Acdo. Núm. Exp. 719/2024.

Tecnología en Monederos, S. de R. L. de C.V. vs. España Mora Yureiri Pamela. Otros (Paraprocesales O. Voluntarios) Laboral Individual 1 Acdo. Núm. Exp. 1987/2024.

NO PUBLICADOS

Anguiano Avilés Marina Sarahi vs. Tecnología en Seguridad Privada Ssia Q. Roo, S.A. de C.V. Proced. Ord. (Individual) Laboral Individual Acta Mínima Dictado de Sentencia. 1 Acdo. Núm. Exp. 55/2022.

Bacawhi Tecnología, S.A. de C.V. vs. García Martínez José Miguel. Otros (Paraprocesales O. Voluntarios) Laboral Individual Admisorio. 1 Acdo. Núm. Exp. 1985/2024.

Camacho Losana Aldo Manuel vs. Gastronómica Maki, S.A. de C.V. Proced. Ord. (Individual) Laboral Individual Prevención. 1 Acdo. Núm. Exp. 2017/2024.

Campos Moreno Carmen Nohemí vs. Lava Tap, S.A. de C.V. Proced. Ord. (Individual) Laboral Individual Admisorio. 1 Acdo. Núm. Exp. 1979/2024.

Corona Portillo Ileana Yasmín vs. Lava Tap, S.A. de C.V. Proced. Ord. (Individual) Laboral Individual Admisorio. 1 Acdo. Núm. Exp. 1971/2024.

Cortés Montecinos Pedro vs. Restaurantes Toks, S.A. de C.V. y Impulsa de Restaurantes, S.A. de C.V. y Farina Gourmet, S.A. P. I. de C.V. Proced. Ord. (Individual) Laboral Individual Admisorio. 1 Acdo. Núm. Exp. 1981/2024.

García Díaz Beatriz vs. Educación Matematica Hidalgo, S. C. Proced. Ord. (Individual) Laboral Individual Admisorio. 1 Acdo. Núm. Exp. 1961/2024.

Granados García Feliciano vs. Grip 3, S.A. de C.V. Proced. Ord. (Individual) Laboral Individual Replica. 1 Acdo. Núm. Exp. 165/2024.

Guillén Cervantes Mariana vs. Información Dinamica de Consulta, S.A. de C.V. y Zeth Marketing Group México, S.A. de C.V. y Publicidad y Mercadotecnia Sanliz, S. C. y Implementando Nuevos Enfoques y Idc Online y Idc Asesor Fiscal, Jurídico y Laboral. Proced. Ord. (Individual) Laboral Individual Admisorio. 1 Acdo. Núm. Exp. 1991/2024.

Hernández Toledo Fabián vs. Lava Tap, S.A. de C.V. Proced. Ord. (Individual) Laboral Individual Señala Aud. Preliminar. 1 Acdo. Núm. Exp. 1831/2023.

Martínez Martínez Luis Adrián vs. Restaurante Mallorquina, S.A. de C.V. y Gastro Tennynson, S.A. de C.V. y Álvarez Arrieta Juan Carlos. Proced. Ord. (Individual) Laboral Individual Admisorio. 1 Acdo. Núm. Exp. 1975/2024.

Morales López Maick Israel vs. Artes Gráficas Unidas, S.A. de C.V. Proced. Ord. (Individual) Laboral Individual Admisorio. 1 Acdo. Núm. Exp. 1967/2024.

SOLO CONSULTA
SOLO CONSULTA
SOLO CONSULTA

Oceguera López Paola vs. Cerón Ibarra Jéssica. Proced. Ord. (Individual) Laboral Individual Admisorio. 1 Acdo. Núm. Exp. 1973/2024.
Secreto. Proced. Ord. (Individual) Laboral Individual Admisorio. 1 Acdo. Núm. Exp. 2013/2024.
Secreto. Proced. Ord. (Individual) Laboral Individual 1 Acdo. Núm. Exp. 497/2024.
Secreto. Proced. Ord. (Individual) Laboral Individual Señala Aud. Preliminar. 1 Acdo. Núm. Exp. 503/2024.
Segubanfon, S. C vs. Luna Velázquez Juan Antonio. Otros (Paraprocesales O. Voluntarios) Laboral Individual Desistimiento. 1 Acdo. Núm. Exp. 959/2024.
AUDIENCIA
Peña Ayala Jaime vs. Distribuidora Puerto Aéreo, S.A. de C.V. y Cevemet, S.A. de C.V. Acta Minima de Juic. Proced. Ord. (Individual) Laboral Individual. 1 Audiencia. Núm. Exp. 1213/2023.
EL SECRETARIO INSTRUCTOR
LIC. MARTÍN GUTIÉRREZ DEL MONTE

SECRETARÍA "B"
ACUERDOS DEL 4 DE NOVIEMBRE DEL 2024

Aguilar García Elina y Rodríguez Esquivel María Elena vs. Caminos y Fachadas de México, S.A. de C.V. y Pulso Inmobiliario, S.A. de C.V. Proced. Ord. (Individual) Laboral Individual Se Agrega Promoción. 1 Acdo. Núm. Exp. 1458/2023.
Ayala Lerdo Fidelia vs. Condominios Nueva Orleans, Torre A- 1, Torre A- 2, Torre B- 1, Torre B- 2, Torre C- 1, Torre C- 2, Torre D- 1, Torre D- 2 y Otros. Proced. Especial Laboral Individual Se Admite Contestación. 1 Acdo. Núm. Exp. 222/2023.
Canchola Rivera Eli vs. Mota- Engil México, S.A. P. I. de C.V. Proced. Ord. (Individual) Laboral Individual Se Agrega Promoción. 1 Acdo. Núm. Exp. 1190/2024.
Canto Gudiño Enrique vs. Administradora Parque Santa Fe, S. C. Proced. Ord. (Individual) Laboral Individual 1er Pago de Convenio. 1 Acdo. Núm. Exp. 1568/2023.
Castillo Hernández Jorge David vs. Vergara Román Iván. Proced. Ord. (Individual) Laboral Individual Se Agregan Promociones 1 Acdo. Núm. Exp. 1830/2023.
Cruz Taracena Rosario vs. Proyecto de Derechos Económicos Sociales y Culturales A.C. Proced. Ord. (Individual) Laboral Individual Reitera Domicilio. 1 Acdo. Núm. Exp. 284/2024.
Díaz Martínez Verónica vs. Comercializadora Farmacéutica de Chiapas, S.A. P. I. de C.V. Proced. Ord. (Individual) Laboral Individual Se Agrega Promoción. 1 Acdo. Núm. Exp. 478/2024.
Díaz López Luis Manuel vs. Tecnología de Seguridad Bbox, S.A. de C.V. Proced. Ord. (Individual) Laboral Individual Se Admite Réplica. 1 Acdo. Núm. Exp. 250/2024.
García Peña Xóchitl Jazmín vs. Protector Intercontinental, S.A. de C.V. Proced. Ord. (Individual) Laboral Individual Se Agrega Promoción. 1 Acdo. Núm. Exp. 1884/2023.
Gutiérrez Adaya María del Carmen vs. Se Chispo, S.A. de C.V. Proced. Ord. (Individual) Laboral Individual Se Admite Réplica. 1 Acdo. Núm. Exp. 270/2024.
Hernández Huerta Ximena vs. Adraco Solutions, S.A. de C.V. y Acosta Cid Daniel. Proced. Ord. (Individual) Laboral Individual Señala Nuevo Correo. 1 Acdo. Núm. Exp. 398/2023.
Mata Islas Carlos Alejandro vs. Impetú Consultores, S.A. de C.V. y Tridistar, S. A. de C.V. Proced. Ord. (Individual) Laboral Individual Agrega Oficios Diligenciados. 1 Acdo. Núm. Exp. 1040/2024.
Medina Varela Iram Josué vs. Excelencia en Aseo y Brillo, S.A. de C.V. Proced. Ord. (Individual) Laboral Individual Nueva Fecha Aud. Preliminar. 1 Acdo. Núm. Exp. 1266/2023.
Mercado Jaramillo Ignacio vs. Corporación Face, S.A. de C.V. y Téllez Ávila Juan Carlos. Proced. Ord. (Individual) Laboral Individual Se Agrega Oficio. 1 Acdo. Núm. Exp. 214/2023.
Miranda Silva Carlos Axel vs. Proveedora de Servicios y Soluciones para Inmuebles, S. de R. L. de C.V. y Plasfoc de México, S. de R. L. de C.V. y Clavijo Puyol Eduardo. Proced. Ord. (Individual) Laboral Individual Acta Mínima Aud. de Juic. y Se Turna a Sentencia. 1 Acdo. Núm. Exp. 1158/2023.
Montoya Díaz José Luis vs. Generación Potencia y Servicios, S.A. de C.V. y Gp- Servicios e Instalaciones, S.A. de C.V. Proced. Ord. (Individual) Laboral Individual Ordena Notificar en Nuevo Domicilio. 1 Acdo. Núm. Exp. 1118/2024.
Moreno Vázquez Karen Denisse vs. Integración de Limpieza Corporativa e Industrial, S.A. de C.V. Proced. Ord. (Individual) Laboral Individual Se Admite Réplica. 1 Acdo. Núm. Exp. 1304/2023.
Navarro Magdaleno María Fernanda vs. Izder Advisors S.A. Proced. Ord. (Individual) Laboral Individual Se Agrega Promoción. 1 Acdo. Núm. Exp. 514/2024.
Pineda Alvarado Carina Leonor vs. Paycheck, S.A. de C.V. y Pck Servicios de Salud, S.A. de C.V. y Signufarma, S.A. de C.V. vs. Servicom 94, S.A. de C.V. Proced. Ord. (Individual) Laboral Individual Se Agrega Promoción. 1 Acdo. Núm. Exp. 1054/2023.
Reyes Herrera Anacleta Rita vs. Operadora, 3s, S. de R. L. de C.V. Proced. Ord. (Individual) Laboral Individual Recepción de Oficio Cnbv y Ordena Oficio Banco. 1 Acdo. Núm. Exp. 702/2023.
Reyes Zúñiga José Luis vs. Arquitectura Visual de México, S.A. de C.V. y Bárbara Domene Francisco. Proced. Ord. (Individual) Laboral Individual Se Admite Contrarréplica y Se Fija Aud. Preliminar. 1 Acdo. Núm. Exp. 8/2024.
Roa Madrigal Dolores vs. Laboratorios Best, S.A. Proced. Ord. (Individual) Laboral Individual Se Agrega Promoción. 1 Acdo. Núm. Exp. 190/2024.
Rodríguez Reyes Miriam vs. American Express Company México, S.A. de C.V. Proced. Ord. (Individual) Laboral Individual Se Admite Réplica. 1 Acdo. Núm. Exp. 588/2023.
Rojas Nieto Juan Pablo vs. Administradora Mexicana de Hipodromo, S.A. de C.V. y Martínez Aguilar María Isabel. Proced. Ord. (Individual) Laboral Individual Se Agregan Promociones. 1 Acdo. Núm. Exp. 710/2023.
Romero López Sonia vs. Real State Management Business, S.A. de C.V. (Gain México) y Salinas López Karla Karina. Proced. Ord. (Individual) Laboral Individual Se Agrega Promoción. 1 Acdo. Núm. Exp. 672/2023.
Sánchez Couret Anais Fernanda vs. Pentafonint, S.A. de C.V. Proced. Ord. (Individual) Laboral Individual Se Deberá Estar a Lo Ordenado. 2 Acdos. Núm. Exp. 926/2024.
Secreto. Proced. Ord. (Individual) Laboral Individual Revoca y Señala Apoderados. 1 Acdo. Núm. Exp. 1252/2024.
Secreto. Proced. Ord. (Individual) Laboral Individual Acta Minima de Aud. de Juic. y Convenio. 2 Acdos. Núm. Exp. 1538/2023.
Secreto. Proced. Ord. (Individual) Laboral Individual Desistimiento y Fecha de Pago de Gratificación. 1 Acdo. Núm. Exp. 1968/2023.
Secreto. Proced. Ord. (Individual) Laboral Individual Se Admite Contrarréplica y Se Fija Aud. Preliminar. 1 Acdo. Núm. Exp. 766/2024.
Servicio de Transportes Eléctricos de la Ciudad de México vs. Maldonado Hernández Erik. Otros (Paraprocesales O. Voluntarios) Laboral Individual Deberá Estarse a Lo Ordenado. 1 Acdo. Núm. Exp. 1644/2023.
Sterling Carrillo Héctor Miguel vs. Chevez Ruíz Zamarripa Cia, S. C. Proced. Ord. (Individual) Laboral Individual Se Agrega Promoción. 1 Acdo. Núm. Exp. 1104/2023.
Sánchez Frías Patricia vs. Nueva Walmart, S. de R. L. de C.V. Proced. Ord. (Individual) Laboral Individual Se Admite Proced. Ordinario. 1 Acdo. Núm. Exp. 836/2024.
Villalobos Brahn Jesús vs. Wang, S.A. de C.V. Proced. Ord. (Individual) Laboral Individual Acuerda Oficio Cnbv y Vista Actor. 1 Acdo. Núm. Exp. 468/2023.

SENTENCIA
Secreto. Proced. Ord. (Individual) Laboral Individual Sent. 1 Sent. Núm. Exp. 1960/2023
AUDIENCIA
García Osornio Jesús Armando vs. Estaciones Ecológicas de Servicios, S.A. de C.V. Acta Mínima Aud. Prelim. Proced. Ord. (Individual) Laboral Individual. 1 Audiencia. Núm. Exp. 1910/2023.
González Naveja Brenda Angélica vs. Improba, S.A. de C.V. y Logística y Servicios Empresariales, S.A. de C.V. y Grupo Zafrasol, S.A. de C.V. Acta Mínima Aud. Prelim. Proced. Ord. (Individual) Laboral Individual. 1 Audiencia. Núm. Exp. 1456/2023.
Tzitzihua Tequihuatle Magdaleno vs. Love Maki, S.A. de C.V. y Sushi Roll, S.A. de C.V. y Atala Albus Esber. Acta Mínima de Aud. Prelim. Proced. Ord. (Individual) Laboral Individual. 1 Audiencia. Núm. Exp. 1258/2023.
EL SECRETARIO INSTRUCTOR
LIC. EDGAR GARCÍA BARRERA

SOLO CONSULTA
SOLO CONSULTA
SOLO CONSULTA

SEXTO TRIBUNAL LABORAL DE ASUNTOS INDIVIDUALES DE LA CIUDAD DE MÉXICO

SECRETARÍA "A"
ACUERDOS DEL 4 DE NOVIEMBRE DEL 2024

Durán García Moisés vs. Astur Tex. S.A. De. C.V. y Tejidos y Blancos de la Casa, S.A. de C.V. y Confecciones Asturias, S.A. de C.V. y Poliblack, S.A. de C.V. y Sotres Cosío Juan Fernando y Santiago Olmos Gregorio y de la Torre Rubén. Proced. Ord. (Individual) Laboral Individual Archivo. 1 Acdo. Núm. Exp. 185/2023.

Ibarra Vivas Pilar Andrea vs. Grupo de Diagnóstico Aries, S.A. P. I. de C.V. Proced. Ord. (Individual) Laboral Individual Archivo. 1 Acdo. Núm. Exp. 1221/2023.

Jajati Cohen José vs. Advantage Security, S. de R. L. de C.V. Proced. Ord. (Individual) Laboral Individual Citación Aud. de Juicio. 1 Acdo. Núm. Exp. 925/2023.

Linares Andrade Guillermo vs. Diseo Distribuidora de Ediciones la Odisea, S.A. de C.V. y Ccs Comercializadora de Cultura y Saber, S.A. de C.V. y Ediciones Con Estilo, S.A. de C.V. y Publicaciones Interactivas, S.A. de C.V. y Trejo Martínez Miguel y Rosas Escobar Alberto. Proced. Ord. (Individual) Laboral Individual Vista para Contrarréplica. 1 Acdo. Núm. Exp. 1127/2023.

Martínez García Octavio vs. Tip´S Promocionales, S.A. de C.V. y Jl Maniobras, S.A. de C.V. y Escobedo Ramírez Maczil Gabriela y Arroyo López Juan de Dios y Tirado Solís Juanita. Proced. Ord. (Individual) Laboral Individual Citación Aud. de Juicio. 1 Acdo. Núm. Exp. 229/2023.

Secreto. Proced. Ord. (Individual) Laboral Individual Archivo. 1 Acdo. Núm. Exp. 125/2022.

Secreto. Otros (Paraprocesales O. Voluntarios) Laboral Individual Archivo. 1 Acdo. Núm. Exp. 133/2023.

Secreto. Proced. Ord. (Individual) Laboral Individual Admisión. 1 Acdo. Núm. Exp. 1473/2024.

Secreto. Proced. Ord. (Individual) Laboral Individual Admisión. 1 Acdo. Núm. Exp. 1475/2024.

Secreto. Proced. Ord. (Individual) Laboral Individual Admisión. 1 Acdo. Núm. Exp. 1479/2024.

Secreto. Proced. Ord. (Individual) Laboral Individual Vista de la Contestación para Réplica. 1 Acdo. Núm. Exp. 1895/2023.

Secreto. Proced. Ord. (Individual) Laboral Individual Vista de la Contestación para Réplica. 1 Acdo. Núm. Exp. 219/2024.

Secreto. Proced. Ord. (Individual) Laboral Individual Archivo. 1 Acdo. Núm. Exp. 23/2023.

Secreto. Proced. Ord. (Individual) Laboral Individual Archivo. 1 Acdo. Núm. Exp. 275/2023.

Secreto. Proced. Ord. (Individual) Laboral Individual Archivo. 1 Acdo. Núm. Exp. 387/2023.

Secreto. Proced. Ord. (Individual) Laboral Individual Archivo. 1 Acdo. Núm. Exp. 43/2022.

Secreto. Proced. Ord. (Individual) Laboral Individual Archivo. 1 Acdo. Núm. Exp. 47/2023.

Secreto. Proced. Ord. (Individual) Laboral Individual Archivo. 1 Acdo. Núm. Exp. 51/2023.

Secreto. Proced. Ord. (Individual) Laboral Individual Archivo. 1 Acdo. Núm. Exp. 539/2023.

Secreto. Proced. Ord. (Individual) Laboral Individual Exhorto. 1 Acdo. Núm. Exp. 559/2023.

Secreto. Proced. Ord. (Individual) Laboral Individual Archivo. 1 Acdo. Núm. Exp. 73/2022.

Secreto. Proced. Ord. (Individual) Laboral Individual Archivo. 1 Acdo. Núm. Exp. 87/2022.

Secreto. Proced. Ord. (Individual) Laboral Individual Archivo. 1 Acdo. Núm. Exp. 91/2023.

Secreto. Proced. Ord. (Individual) Laboral Individual Archivo. 1 Acdo. Núm. Exp. 99/2023.

Sánchez Rodríguez Monserrat vs. Corte & Asociados, S. C. Proced. Ord. (Individual) Laboral Individual Acta Mínima de Aud. Preliminar. 1 Acdo. Núm. Exp. 1597/2023.

Villegas Álvarez Hugo vs. Transporte de Carga Grupo Mym, S.A. de C.V. Proced. Ord. (Individual) Laboral Individual Archivo. 1 Acdo. Núm. Exp. 355/2023.

AUDIENCIA

Butanda Carrillo Antonio Baruhs vs. Especialistas en Contacto Directo Ecd, S.A. de C.V. Acta Mínima de Aud. Prelim. (Convenio) Proced. Ord. (Individual) Laboral Individual. 1 Audiencia. Núm. Exp. 189/2024.

Sandoval Muñoz Antonio vs. Muebles y Mudanzas, S.A. de C.V. y Seguridad Privada e Inteligencia Empresarial Wa, S.A. de C.V. Acta Mínima de Aud. Prelim. Proced. Ord. (Individual) Laboral Individual. 1 Audiencia. Núm. Exp. 883/2023.

EL SECRETARIO INSTRUCTOR
LIC. JOSÉ ANTONIO AGUILAR FLORES

SECRETARÍA "B"
ACUERDOS DEL 4 DE NOVIEMBRE DEL 2024

Álvarez Méndez Karen Arely vs. Grupo de Mercadotecnia Thanos, S.A. de C.V. y Mascotas y Compañía S.A. P. I. de C.V. Proced. Ord. (Individual) Laboral Individual Contestación de Demanda. 1 Acdo. Núm. Exp. 1482/2024.

Becerra López Laura vs. Rainmaker Group México S.A. P. I. de C.V. y Tricap México Sapi de C.V. y Unity Consulting Power y Grupo Inveraser S.A. de C.V. Proced. Ord. (Individual) Laboral Individual Nueva Fecha Aud. 1 Acdo. Núm. Exp. 352/2023.

Cruz Méndez Mayra vs. Blanes Cárdenas María Fernanda. Proced. Ord. (Individual) Laboral Individual Contestación de Demanda. 1 Acdo. Núm. Exp. 730/2024.

Galán Salinas Elisa Aurora vs. Méndez Vega Juan Mario y Centro Escolar Newton Balderas A.C. Proced. Ord. (Individual) Laboral Individual Contestación de Demanda. 1 Acdo. Núm. Exp. 522/2024.

García Salgado David vs. Grupo Constructor M. R. K, S.A. de C.V. y Box Tecnología e Innovación, S.A. de C.V. y Alta Cultura Empresarial de México, S. C. Proced. Ord. (Individual) Laboral Individual Fecha de Aud. Prelim. Nueva. 1 Acdo. Núm. Exp. 360/2023.

González Ponce Diana Susana vs. Corporación de Restaurantes Maximu, S.A. de C.V. y Restaurantes Gala, S.A. de C.V. Proced. Ord. (Individual) Laboral Individual Acdo. Personalidad. 1 Acdo. Núm. Exp. 458/2024.

Juárez Torrecillas Mari Carmen vs. Kuma Clean, S.A. de C.V. y Servicios Comerciales Amazon México, S. de R. L. de C.V. Proced. Ord. (Individual) Laboral Individual Contestación de Demanda. 1 Acdo. Núm. Exp. 654/2024.

Martínez Almaraz Jennifer Celia vs. Sunglass Hut de México, S.A. P. I. de C.V. Proced. Ord. (Individual) Laboral Individual Nva Fecha Aud. Juicio. 1 Acdo. Núm. Exp. 252/2023.

Matal Hernández Juana vs. Cortés García Rosa María. Proced. Ord. (Individual) Laboral Individual 1 Acdo. Núm. Exp. 1568/2023.

Montes de Oca Octavio Muciño vs. Servicios Especializados de Investigaación y Custodia S.A. de C.V. Proced. Ord. (Individual) Laboral Individual 1 Acdo. Núm. Exp. 1890/2024.

Morán Melo María del Refugio vs. Sumant S.A. de C.V. y Mantenimiento Integral Csmx S.A. de C.V. Proced. Ord. (Individual) Laboral Individual Se Desecha. 1 Acdo. Núm. Exp. 1834/2024.

Osio Hurtado Sonia vs. Basilica de Guadalupe Asociación Religiosa. Proced. Ord. (Individual) Laboral Individual Convn. Pendiente de Ratificar. 1 Acdo. Núm. Exp. 1232/2023.

Patrón Méndez Sergio vs. Corpo Pt Marketing de México S.A. de C.V. Proced. Ord. (Individual) Laboral Individual 1 Acdo. Núm. Exp. 1546/2024.

Salazar Frías Leonor vs. Galindo Delgado Verónica y Galindo Bastidas Jesús Rodolfo. Proced. Ord. (Individual) Laboral Individual Contestación de Demanda. 1 Acdo. Núm. Exp. 740/2024.

Secreto. Proced. Ord. (Individual) Laboral Individual Auto Radicación. 1 Acdo. Núm. Exp. 1714/2024.

Secreto. Proced. Ord. (Individual) Laboral Individual Auto Radicación. 1 Acdo. Núm. Exp. 1738/2024.

Secreto. Proced. Ord. (Individual) Laboral Individual Auto Radicación. 1 Acdo. Núm. Exp. 1744/2024.

Secreto. Proced. Ord. (Individual) Laboral Individual Auto Radicación. 1 Acdo. Núm. Exp. 1746/2024.

Secreto. Proced. Ord. (Individual) Laboral Individual Radicación. 1 Acdo. Núm. Exp. 1760/2024.

Secreto. Proced. Ord. (Individual) Laboral Individual 1 Acdo. Núm. Exp. 1862/2024.

Secreto. Proced. Ord. (Individual) Laboral Individual 1 Acdo. Núm. Exp. 1882/2024.

Secreto. Proced. Ord. (Individual) Laboral Individual 1 Acdo. Núm. Exp. 1892/2024.

Secreto. Proced. Ord. (Individual) Laboral Individual Archivo Definitvo por Cump. de Convenio. 1 Acdo. Núm. Exp. 560/2024.

Secreto. Proced. Especial Laboral Individual Visto el Estado Procesal. 1 Acdo. Núm. Exp. 992/2023.

SOLO CONSULTA
SOLO CONSULTA
SOLO CONSULTA

AUDIENCIA

Gregorio Ortiz Claudia vs. Ocram Seyer, S.A. de C.V. y Reyes Saldívar Marco Antonio. Se Desahogo la Ultima Prueb. Proced. Ord. (Individual) Laboral Individual. 1 Audiencia. Núm. Exp. 1448/2023.

Palmer Enríquez Miguel Ángel vs. Codigo 49 Seguridad Privada, S.A. de C.V. y Ruíz Bastida Ana y Muñoz Rosete José. Se Admiten Pruebas, No Comparece Dem. Proced. Ord. (Individual) Laboral Individual. 1 Audiencia. Núm. Exp. 1312/2023.

LA SECRETARIA INSTRUCTORA

LIC. MAURA LIZETH AGUILAR QUEZADA

SÉPTIMO TRIBUNAL LABORAL DE ASUNTOS INDIVIDUALES DE LA CIUDAD DE MÉXICO

SECRETARÍA "A"
ACUERDOS DEL 4 DE NOVIEMBRE DEL 2024

SOLO CONSULTA

Águila Valdovinos Néstor Miguel vs. Promohealth de México, S.A. de C.V. Proced. Ord. (Individual) Laboral Individual Nuevo Dom. para Emplazamiento/Actuario. 1 Acdo. Núm. Exp. 805/2024.

Arzate Quintanilla Tristan Marco Rodrigo vs. Paisajemasflores, S.A. de C.V. y Flores Ángeles Arturo Sabino. Proced. Ord. (Individual) Laboral Individual Contrarréplica/Sfap. 1 Acdo. Núm. Exp. 815/2024.

Bech Reyes Juan Carlos vs. Grupo Consorcio de Servicios en Mercadotecnia Industrial y de Consumo, S.A. de C.V. y Lenovo de México, S. de R. L. de C.V. Proced. Ord. (Individual) Laboral Individual Se Agrega Escrito a Expedientillo/Principal en Tcc. 1 Acdo. Núm. Exp. 645/2024.

Camacho Mejía Francisco Jovani vs. Grupo Metalúrgico Asa, S.A. de C.V. y Aceros Inoxidables Asa, S.A. de C.V. y Salinas Aguilar Adriana y Hernández Rangel Israel. Proced. Ord. (Individual) Laboral Individual Cump. de Convenio/Archivo Judicial/Baja Documental. 1 Acdo. Núm. Exp. 421/2024.

Carabes Real Luis Ramón vs. Mexirrc, S.A. de C.V. y Infraestructura Zerimar, S.A. de C.V. Proced. Ord. (Individual) Laboral Individual Requerimiento/ Contestación/ Térm. Réplica/ Bz 2/18- 11. 1 Acdo. Núm. Exp. 947/2024.

Chacón Hernández Felipe vs. Mexihom, S.A. de C.V. y Pinto Juan Guillermo y Rizal, S.A. de C.V. y Servicios Marchand, S.A. de C.V. Proced. Ord. (Individual) Laboral Individual Contestación de Demanda/Término para Réplica/Se Ordena Girar Oficios para Investigación de Domicilio/Bz2/1911. 1 Acdo. Núm. Exp. 101/2024.

Chavarría Ramírez Laura Concepción vs. Corpo Pt Marketing de México S.A. de C.V. Proced. Ord. (Individual) Laboral Individual Dev Exh. y Archivo. 1 Acdo. Núm. Exp. 1083/2024.

Cortés Torises Alfredo vs. El Palacio de Hierro, S.A. de C.V. y Az Motion Productions, S.A. de C.V. y Pir & Sg, S.A. de C.V. y Cole Collection, S.A. de C.V. Proced. Ord. (Individual) Laboral Individual Réplica/Término para Contrarréplica/Bz2/1211. 1 Acdo. Núm. Exp. 1333/2024.

Cruzaley Castro Ilse Damayanti vs. Pharma Plus, S.A. de C.V. Proced. Ord. (Individual) Laboral Individual Amparo Indirecto. 1 Acdo. en Cuad. Amparo. Núm. Exp. 1935/2023 2650/2024.

David Camargo Miguel vs. Auto Comercial Santa Fe, S.A. de C.V. Proced. Ord. (Individual) Laboral Individual Contestación de Demanda/Término para Réplica/Bla- Bzd/1811. 1 Acdo. Núm. Exp. 319/2024.

Flores Limón Perla vs. Laffont Cruz José Luis. Proced. Ord. (Individual) Laboral Individual No Ha Lugar a Ampliaciones- Aclaraciones/ Vista Parte Actora/Término 3 Días/Actuario. 1 Acdo. Núm. Exp. 1891/2024.

Gómez Mazín Fernando vs. Galicia Abogados, S. C. Proced. Ord. (Individual) Laboral Individual Se Otorga Poder/Actuario. 1 Acdo. Núm. Exp. 651/2024.

Hernández González Gloria vs. Congregación de Hoteles Villa Hermosa, S.A. de C.V. Proced. Ord. (Individual) Laboral Individual Cump. de Convenio/Archivo Judicial/Baja Documental. 1 Acdo. Núm. Exp. 1205/2023.

Hernández Rojas María del Rocío vs. Espinosa Miranda Gabriela. Otros (Paraprocesales O. Voluntarios) Laboral Individual Recepción de Exh. Sin Diligenciar/Archivo/Baja Documental. 1 Acdo. Núm. Exp. 399/2024.

Irizar Esquivel Karla Lucía vs. Corrección Administrativa, S.A. de C.V. y Supra Sysct y Heren. Culinaria. Proced. Ord. (Individual) Laboral Individual por No Agotada Instancia Conciliatoria/Baja Documental. 1 Acdo. Núm. Exp. 1813/2024.

Jiménez Ávalos Luis Amador vs. Primeflight Aviation Servces México (Aerocharter de México). Proced. Ord. (Individual) Laboral Individual Se Autoriza Devolución de Documentos/Término 3 Días/Baja Documental. 1 Acdo. Núm. Exp. 1877/2024.

Kronaline, S.A. de C.V. vs. Rangel Ruíz Beatriz. Otros (Paraprocesales O. Voluntarios) Laboral Individual Desistimiento/Baja Documental. 1 Acdo. Núm. Exp. 1377/2024.

León Celallos Araceli vs. Lapi, S.A. de C.V. Proced. Ord. (Individual) Laboral Individual Cump. de Convenio/Archivo Judicial/Baja Documental. 1 Acdo. Núm. Exp. 783/2023.

Luna Servín Daniella vs. Centro Asturiano de México, A.C. Proced. Ord. (Individual) Laboral Individual Baja Documental. 1 Acdo. Núm. Exp. 623/2023.

Medical Integral & Orthopaedics, S.A. de C.V. vs. Reyes Tafolla Angélica. Otros (Paraprocesales O. Voluntarios) Laboral Individual Nuevo Buzón Electrónico Parte Actora/Pendiente Recepción de Exhorto. 1 Acdo. Núm. Exp. 1681/2024.

Mejía Moreno Carlos Daniel vs. Michelada Studio S. de R. L. de C.V. y Abastecimientos de Productos la Victoria S.A. de C.V. y Arkusnexus S.A. de C.V. Proced. Ord. (Individual) Laboral Individual Archivo- Baja Documental/Ag. 1 Acdo. Núm. Exp. 1371/2023.

Orozco Alba Rosa Guadalupe vs. Actividades Administrativas Integradas, S.A. Proced. Ord. (Individual) Laboral Individual Se Agrega Escrito/Se Activa Buzón Electrónico/Actuario. 1 Acdo. Núm. Exp. 129/2023.

Patiño Cervantes Juan Miguel vs. Servicios Especializados de Investigación y Custodia S.A. de C.V. Proced. Ord. (Individual) Laboral Individual Aclaratorio. 1 Acdo. Núm. Exp. 1855/2024.

Ramos Martínez Sergio Eduardo vs. Cocineros del Mundo, S.A. de C.V. y García Castelain Pablo. Proced. Ord. (Individual) Laboral Individual Se Agrega Escrito a Expedientillo/Principal en Tcc. 1 Acdo. Núm. Exp. 1543/2024.

Rueda Arce Reynalda vs. Tiendas Super Precio, S.A. de C.V. Proced. de Ejecc. Laboral Individual Se Impone Multa de Director de Banamex/Se Requiere Remisión de Cantidad Embargada. 1 Acdo. Núm. Exp. 1005/2024.

Secreto. Proced. Ord. (Individual) Laboral Individual Se Admite y Se Emplaza. 1 Acdo. Núm. Exp. 1931/2024.

Secreto. Proced. Ord. (Individual) Laboral Individual Se Admite y Se Emplaza. 1 Acdo. Núm. Exp. 1937/2024.

Secreto. Proced. Ord. (Individual) Laboral Individual Se Ordena Emplazamiento. 1 Acdo. Núm. Exp. 1963/2024.

Secreto. Proced. Ord. (Individual) Laboral Individual Se Admite y Se Emplaza. 1 Acdo. Núm. Exp. 1973/2024.

Secreto. Proced. Ord. (Individual) Laboral Individual Se Admite y Se Emplaza. 1 Acdo. Núm. Exp. 1979/2024.

Secreto. Proced. Ord. (Individual) Laboral Individual Se Previene. 1 Acdo. Núm. Exp. 1981/2024.

Secreto. Proced. Ord. (Individual) Laboral Individual Se Admite y Se Ordena Notificación. 1 Acdo. Núm. Exp. 1987/2024.

Secreto. Proced. Ord. (Individual) Laboral Individual Se Admite y Se Emplaza. 1 Acdo. Núm. Exp. 1989/2024.

Secreto. Proced. Ord. (Individual) Laboral Individual Amparo Directo. 1 Acdo. en Cuad. Amparo. Núm. Exp. 945/2023 Directo/ Suspensión (Corporación de Servicios en Tecnologías de la Información, S.A. de C.V.

Silva Campos María del Carmen vs. Central Confitera, S.A. de C.V. Proced. Ord. (Individual) Laboral Individual Se Agrega Escrito/Baja Documental. 1 Acdo. Núm. Exp. 1389/2024.

Silva de Jesús Lus Elena vs. Arias Dromundo Ana Karen. Proced. Ord. (Individual) Laboral Individual Nuevo Dom. para Emplazamiento/ Actuario. 1 Acdo. Núm. Exp. 247/2024.

Venegas Ramírez Karla vs. Delirio del Campo a la Mesa, S.A. de C.V. y Orozco Alexis y Miguel Micaela y Cedillo Hernández Arizbeth y Sindicato de Trabajadores y Empleados de la Industria Alimenticia y Similares y Conexos de la República Mexicana. Proced. Ord. (Individual) Laboral Individual Vista Parte Actora/Término 3 Días/ Actuario. 1 Acdo. Núm. Exp. 653/2024.

Vieyra Enríquez Paola Michelle vs. Miniso México, S.A. P. I. de C.V. Proced. Ord. (Individual) Laboral Individual Réplica/Término para Contrarréplica/1411. 1 Acdo. Núm. Exp. 1589/2023.

AUDIENCIA
Herrada Villagrán Juan Christopher vs. Mbs Biz Latin Company Services, S.A. de C.V. y González Serrano Linda Ivette y González Salas Álvarez David. Acta Minima de Aud. Prelim. Proced. Ord. (Individual) Laboral Individual. 1 Audiencia. Núm. Exp. 1693/2023.
León y Peña Rodríguez Jéssica Mariel vs. Pachon Rodillos y Complementos, S.A. de C.V. Acta Minima de Aud. de Juic. Proced. Ord. (Individual) Laboral Individual. 1 Audiencia. Núm. Exp. 793/2024.
Monge Sánchez Virgilio Cipriano vs. Carbajal López Arturo. Acta Minima de Aud. de Juic. Proced. Ord. (Individual) Laboral Individual. 1 Audiencia. Núm. Exp. 1717/2023.
Secreto. Acta Minima de Aud. Prelim. Denuncia Convn. Proced. Ord. (Individual) Laboral Individual. 1 Audiencia. Núm. Exp. 1951/2023.
LA SECRETARIA INSTRUCTORA
LIC. RUTH MORALES NÚÑEZ

SECRETARÍA "B"
ACUERDOS DEL 4 DE NOVIEMBRE DEL 2024

Andrade Cámara Ricardo Elideo vs. Sthahome de México S.A. de C.V. y Otro. Proced. Ord. (Individual) Laboral Individual Dev Exh. y Archivo. 1 Acdo. Núm. Exp. 1184/2024.
Arias Bravo María Guadalupe vs. Sistemas Digitales en Audio y Video, S.A. de C.V. Proced. Especial Laboral Individual Alegatos/ Sentencia. 1 Acdo. Núm. Exp. 1374/2023.
Benítez Orta Alejandro Francisco vs. Tech Mahindra de México S. de R. L. de C.V. y Guerrero Rangel Karina. Proced. Ord. (Individual) Laboral Individual Auto Ejecución. 1 Acdo. Núm. Exp. 20/2022.
Bucio Lejis Catalina vs. Afore XXI Banorte, S.A. de C.V. Proced. Ord. (Individual) Laboral Individual Aud. Preliminar. 1 Acdo. Núm. Exp. 1912/2023.
Camacho Hernández Mia vs. Hoco y Demao. Proced. Ord. (Individual) Laboral Individual Se Archiva. 1 Acdo. Núm. Exp. 1974/2024.
Cedillo Herrera Mariana Concepción vs. Banco Nacional de México S.A. Integrante del Grupo Financiero Banamex. Proced. Ord. (Individual) Laboral Individual Dev Exh. y Archivo. 1 Acdo. Núm. Exp. 1520/2024.
Espinosa Vieyra Blanca Estela vs. Dpunto Moda Infantil, S. de R. L. de C.V. Proced. Ord. (Individual) Laboral Individual Contestación y Térm. Actora para Réplica. 1 Acdo. Núm. Exp. 1286/2023.
Mendoza de León Alejandro vs. Vhv Seguridad Privada S.A. de C.V. y Otros. Proced. Ord. (Individual) Laboral Individual Dev Exh. y Archivo. 1 Acdo. Núm. Exp. 1556/2024.
Razo Cortés Misael Joseph vs. Hitss Solutions, S.A. de C.V. Proced. Ord. (Individual) Laboral Individual Contestación y Térm. Actora para Réplica. 1 Acdo. Núm. Exp. 68/2024.
Rivas Montes Josefina Viridiana vs. Corpo Pt Marketing de México S.A. de C.V. Proced. Ord. (Individual) Laboral Individual Dev Exh. y Archivo. 1 Acdo. Núm. Exp. 1398/2024.
Rosales Meza Felipe de Jesús vs. Construcciones Urales, S.A. de C.V. y García Gómez Miguel Ángel. Proced. Ord. (Individual) Laboral Individual No Asociarse. 1 Acdo. Núm. Exp. 1830/2024.
Ruíz García César Brian vs. Recrefam, S.A. de C.V. Proced. Ord. (Individual) Laboral Individual Aclaratorio Acta Mínima. 1 Acdo. Núm. Exp. 1660/2023.
Secreto. Proced. Ord. (Individual) Laboral Individual Contestación. 1 Acdo. Núm. Exp. 1850/2023.
Secreto. Proced. Ord. (Individual) Laboral Individual Se Admite y Se Ordena Emplazamiento. 1 Acdo. Núm. Exp. 1976/2024.
Secreto. Proced. Ord. (Individual) Laboral Individual Se Previene. 1 Acdo. Núm. Exp. 1986/2024.
Secreto. Proced. Ord. (Individual) Laboral Individual Se Admite y Se Ordena Emplazamiento. 1 Acdo. Núm. Exp. 1990/2024.
Secreto. Proced. Ord. (Individual) Laboral Individual Notif. Personal. 1 Acdo. Núm. Exp. 2048/2024.
Secreto. Proced. Ord. (Individual) Laboral Individual Se Admite y Se Ordena Emplazamiento. 1 Acdo. Núm. Exp. 2050/2024.
Secreto. Proced. Ord. (Individual) Laboral Individual Notif. Personal. 1 Acdo. Núm. Exp. 2052/2024.
AUDIENCIA
Aguilar Núñez Socorro y Sánchez Ramírez Paola Yaquelin y Paredes Calva Nohemí y Cruz Quiñones Virginia y Rosario Ortega Aidé Areli y Martínez Moreno Paulina y Martínez Reyes Gabriela y Gutiérrez González Ma. Isabel vs. Comercializadora e Importadora de Artículos y Dispositivos Médicos, S.A. de C.V. y Reyes Servín Mónica y Instituto Mexicano del Seguro Social. Acta Mínima de Aud. Prelim. Proced. Ord. (Individual) Laboral Individual. 1 Audiencia. Núm. Exp. 1480/2023.
García Guzmán Edgar David vs. Sp Protector, S.A. de C.V. Acta Mínima de Aud. Prelim. Proced. Ord. (Individual) Laboral Individual. 1 Audiencia. Núm. Exp. 1186/2023.
LA SECRETARIA INSTRUCTORA
LIC. MARÍA GUADALUPE TORRES ISLAS

OCTAVO TRIBUNAL LABORAL DE ASUNTOS INDIVIDUALES DE LA CIUDAD DE MÉXICO

SECRETARÍA "A"
ACUERDOS DEL 4 DE NOVIEMBRE DEL 2024

Carrillo Vázquez Elizabeth vs. Seprosep 21, S.A. de C.V. y González Valdez Alejandro. Proced. Ord. (Individual) Laboral Individual Vista. 1 Acdo. Núm. Exp. 755/2024.
Chávez Hernández José Luis vs. Grupo Consultor Bpe, S.A. de C.V. y Serrano Segovia Ramón Gabriel. Proced. Ord. (Individual) Laboral Individual 1 Acdo. Núm. Exp. 1763/2024.
Chávez Miranda Lorena vs. Mdr Servicorp, S.A. de C.V. Proced. Ord. (Individual) Laboral Individual 1 Acdo. Núm. Exp. 1873/2023.
Claudio Rodríguez Javier vs. Aseo Siglo 22, S.A. de C.V. Proced. Ord. (Individual) Laboral Individual Vista. 1 Acdo. Núm. Exp. 709/2024.
Fernández Pérez Adrián vs. Schatten Seguridad Privada, S.A. de C.V. Proced. Ord. (Individual) Laboral Individual 1 Acdo. Núm. Exp. 1755/2024.
Galán Díaz Erick vs. Contacto Prom 360, S.A. de C.V. Proced. Ord. (Individual) Laboral Individual Vista. 1 Acdo. Núm. Exp. 47/2024.
Gallardo Rojas Beatriz vs. Ar- Travel Agencia de Viajes y Perea Jiménez Ricardo. Proced. Ord. (Individual) Laboral Individual 1 Acdo. Núm. Exp. 1781/2024.
Gallegos Martínez Leslie vs. Grupo Banher, S.A. de C.V. y Negotium Servicios, S.A. de C.V. Proced. Ord. (Individual) Laboral Individual 1 Acdo. Núm. Exp. 413/2024.
García Gallecos Itzel vs. Apron Weber, S.A. de C.V. Proced. Ord. (Individual) Laboral Individual Acta Minima Aud. Incidental. 1 Acdo. Núm. Exp. 91/2022.
Hernández Sánchez Gabriela vs. Trejo Valdez Liliana. Proced. Ord. (Individual) Laboral Individual 1 Acdo. Núm. Exp. 1553/2024.
López Cruz Juan Carlos vs. Corporativo Mexicano de Seguridad Privada y Traslado de Valores Internacionales, S.A. de C.V. Proced. Ord. (Individual) Laboral Individual 1 Acdo. Núm. Exp. 1737/2024.
López Quizaman Gustavo vs. Pitteri Marco y Eugenia Vela Yoma y Calderón Medina Eva Teresa y Cebado Pala Manuel Eduardo. Proced. Ord. (Individual) Laboral Individual 1 Acdo. Núm. Exp. 177/2024.
López Abarca Saxid Abdallah vs. Grupo Seza Gr Logística, S.A. S. de C.V. y Grupo Seza Gr Logística, S.A. de C.V. y Logística de Transportación Terrestre Ship, S.A. de C.V. Proced. Ord. (Individual) Laboral Individual 1 Acdo. Núm. Exp. 1551/2024.
Magaña Meléndez Moisés Aarón vs. Oblyx Tecnologías de Información y Comunicación, S.A. de C.V. Proced. Ord. (Individual) Laboral Individual 1 Acdo. Núm. Exp. 1783/2024.
Pérez Rosas Karla vs. Nutrimix de México, S.A. de C.V. Proced. Ord. (Individual) Laboral Individual 1 Acdo. Núm. Exp. 1835/2023.
Ramírez Mendoza Javier vs. Cavsa Mcl, S.A. de C.V. Proced. Ord. (Individual) Laboral Individual Vista. 1 Acdo. Núm. Exp. 271/2024.
Riveros Zúñiga Karina Montserrat vs. Tover Cerraduras de México, S.A. de C.V. Proced. Ord. (Individual) Laboral Individual 1 Acdo. Núm. Exp. 1761/2024.
Sánchez Cabrera Katya Daniela vs. Grupo Mera Pasión, S.A. P. I. de C.V. y González Soto Orlando y Gutiérrez Montserrat. Proced. Ord. (Individual) Laboral Individual 1 Acdo. Núm. Exp. 1739/2024.
Tiendas Soriana, S.A. de C.V. vs. González Martínez Alejandro. Otros (Paraprocesales O. Voluntarios) Laboral Individual 1 Acdo. Núm. Exp. 1981/2024.
Trujillo Guardado Verónica Guadalupe vs. Braverman Sefchovich Greta. Proced. Ord. (Individual) Laboral Individual 1 Acdo. Núm. Exp. 1547/2024.
Trujillo Jacobo Gerardo vs. Universidad Autónoma de la Ciudad de México. Proced. Ord. (Individual) Laboral Individual 1 Acdo. Núm. Exp. 1723/2024.
AUDIENCIA
Flores Olivares Teresa vs. Martínez Arriola Paola Ivette. Acta Minima de Aud. de Juic. Proced. Ord. (Individual) Laboral Individual. 1 Audiencia. Núm. Exp. 659/2023.

SOLO CONSULTA
SOLO CONSULTA
SOLO CONSULTA

Hernández Tovar José de Jesús vs. Boosmap México, S.A. de C.V. y Prestadores de Servicios Mandriola, S.A. P. I. de C.V. y Sutherland Felipe y Nueva Wal Mart de México, S. de R. L. de C.V. Acta Minima de Aud. de Juic. Proced. Ord. (Individual) Laboral Individual. 1 Audiencia. Núm. Exp. 1747/2023.

Ramírez Ceballos Laura Verónica vs. Estafeta Mexicana, S.A. de C.V. Acta Minima de Aud. de Juic. Proced. Ord. (Individual) Laboral Individual. 1 Audiencia. Núm. Exp. 489/2023.

Villar Zavaleta Óscar Irvin vs. Click Mobility, S.A. P. I de C.V. Acta Minima de Aud. de Juic. Proced. Ord. (Individual) Laboral Individual. 1 Audiencia. Núm. Exp. 165/2024.

Vite Zárate María Renee vs. Louis Vuitton México, S. de R. L. de C.V. Acta Minima de Aud. de Juic. Proced. Ord. (Individual) Laboral Individual. 1 Audiencia. Núm. Exp. 1119/2023.

LA SECRETARIA INSTRUCTORA
LIC. LAURA ALCALDE RODRÍGUEZ.

SECRETARÍA "B"
ACUERDOS DEL 4 DE NOVIEMBRE DEL 2024

Alcázar Robledo Lidia vs. Ecash Icash, S.A. P. I. de C.V. Sofom Enr. Proced. Ord. (Individual) Laboral Individual No Se Tiene a la Parte Actora Revocando Poderes, Ni Tampoco Autorizando Apoderados. 2 Acdos. Núm. Exp. 1254/2023.

Ascencio Molina Shadia Mariana vs. Kiwilimon, S.A. P. I. de C.V. y Brun Baños Jacques Philippe. Proced. Ord. (Individual) Laboral Individual Cump. Parcial de Convenio. 1 Acdo. Núm. Exp. 614/2023.

González Martínez María de Jesús vs. Arcillas y Ceramicas de Cuernavaca, S.A. de C.V. y Ceramicas y Esmaltes de Cuernavaca, S.A. de C.V. Proced. Ord. (Individual) Laboral Individual 1 Acdo. Núm. Exp. 1326/2024.

Hernández López Jerónimo vs. Hunan y Operadora Turística Almar, S.A. de C.V. Proced. Ord. (Individual) Laboral Individual Desahogo de Prevención y Admisión. 1 Acdo. Núm. Exp. 26/2024.

Hernández Ruíz José Luis vs. Operadora México Tacuba S.A. de C.V. y Incorp. Profesional S.A. de C.V. Proced. Ord. (Individual) Laboral Individual Cump. de Convn. y Pago. 1 Acdo. Núm. Exp. 332/2023.

Lomelí Avalos Carlos vs. Partido Revolucionario Institucional. Proced. Ord. (Individual) Laboral Individual Admisión. 1 Acdo. Núm. Exp. 1572/2023.

Peña Urquiza Emilia y Urquiza Santillán Patricia vs. Amézquita Canseco Luis Alejandro. Proced. Ord. (Individual) Laboral Individual Admisión. 1 Acdo. Núm. Exp. 1020/2024.

Reyes López Óscar y Reyes Nava Oscar Eduardo y Reyes Nava Andrea vs. Bbdo México, S.A. de C.V. Proced. Especial Laboral Individual Auto de Depuración. 1 Acdo. Núm. Exp. 1922/2023.

Ruíz Álvarez María Antonieta vs. Garibaldi Torres Norma del Carmen. Proced. Ord. (Individual) Laboral Individual Formula Replica. 1 Acdo. Núm. Exp. 186/2023.

EL SECRETARIO INSTRUCTOR
LIC. JUAN DE DIOS LARA ROBLES

NOVENO TRIBUNAL LABORAL DE ASUNTOS INDIVIDUALES DE LA CIUDAD DE MÉXICO

SECRETARÍA "A"
ACUERDOS DEL 4 DE NOVIEMBRE DEL 2024

Aguirre Guerrero Edgar Eduardo vs. Altex Products México S. de R. L. de C.V. Proced. Ord. (Individual) Laboral Individual Acuerdo. 1 Acdo. Núm. Exp. 1953/2024.

Ascencio Flores Pablo vs. Five Star World Private Security S.A. de C.V. y Otros. Proced. Ord. (Individual) Laboral Individual Acuerdo. 1 Acdo. Núm. Exp. 1807/2024.

Ávila Rodríguez Gerson Antonio vs. Bconnect Services S.A. de C.V. (Konecta). Proced. Ord. (Individual) Laboral Individual 1 Acdo. Núm. Exp. 1867/2024.

Cruz García Perla Xóchitl vs. Importadora y Distribuidora Ucero, S.A. de C.V. Proced. Ord. (Individual) Laboral Individual Acuerdo. 1 Acdo. Núm. Exp. 655/2024.

Ham Allende Jade Jazmín vs. Cadena Comercial Oxxo S.A. de C.V. y Otros. Proced. Ord. (Individual) Laboral Individual Acuerdo. 1 Acdo. Núm. Exp. 1735/2024.

Islas Díaz Adrián vs. Lomas Sport Clinic Ambulatorias, Sociedad Anónima de Capital Variable y Windiby de México, Sociedad Civil y Satélite Sports Clinic Ambulatorias, Sociedad Anónima de Capital Variable. Proced. Ord. (Individual) Laboral Individual Acuerdo. 1 Acdo. Núm. Exp. 1883/2024.

Islas Luna Francisco Devir vs. Corporación Mexicana de Polímeros S.A. de C.V. y Otro. Proced. Ord. (Individual) Laboral Individual Acuerdo. 1 Acdo. Núm. Exp. 1577/2024.

Lecona Lara Aletvia Anaid vs. Antal Tecnología S.A. de C.V. Proced. Ord. (Individual) Laboral Individual Acuerdo. 1 Acdo. Núm. Exp. 1881/2024.

López Mendoza Lázaro Enrique vs. Ahjok Sociedad Anónima de Capital Variable y Equippos y Explosivos del Noreste Sociedad Anónima de Capital Variable. Proced. Ord. (Individual) Laboral Individual Acuerdo. 1 Acdo. Núm. Exp. 1925/2024.

Magos Martínez Esperanza vs. Eos Limpieza S. de R. L. de C.V. y Green Mamba Services S. de R. L. de C.V. Proced. Ord. (Individual) Laboral Individual Acuerdo. 1 Acdo. Núm. Exp. 1961/2024.

Moreno Sánchez Michelle vs. Crizor Distribuidora S.A. de C.V. y Valle Morales Ulises Noé. Proced. Ord. (Individual) Laboral Individual Acuerdo. 1 Acdo. Núm. Exp. 561/2024.

Naveda Bárcenas Fernando vs. Servicio Continental de Mensajería S.A. de C.V. Proced. Ord. (Individual) Laboral Individual Acuerdo. 1 Acdo. Núm. Exp. 1885/2024.

Pérez Juárez Alfredo vs. Urga Constructora e Inmobiliaria, S.A. de C.V. y Padrón García Evelyn Andrea. Proced. Ord. (Individual) Laboral Individual Acuerdo. 1 Acdo. Núm. Exp. 693/2024.

Pérez Robles Crecencia vs. Grupo Filoa S.A. P. I. de C.V. y Martínez García Gonzalo y Ángeles Monroy María Fernanda. Proced. Ord. (Individual) Laboral Individual Acuerdo. 1 Acdo. Núm. Exp. 1863/2024.

Pompa Moreno Edgar Isaac vs. Red Comercial Empresarial S.A. de C.V. y Otro. Proced. Ord. (Individual) Laboral Individual Acuerdo. 1 Acdo. Núm. Exp. 1733/2024.

Sánchez Chable Luis Alberto vs. Constructora Subacuatica Diavaz S.A. de C.V. Proced. Ord. (Individual) Laboral Individual Acuerdo. 1 Acdo. Núm. Exp. 1933/2024.

Tambonero Alonso Yazmín Alejandra vs. Monte Primavera S.A. de C.V. y Otros. Proced. Ord. (Individual) Laboral Individual Acuerdo. 1 Acdo. Núm. Exp. 1871/2024.

Ugalde Cornelio Viente vs. Servicios Especializados de Investigación y Custodia S.A. de C.V. y Xeon Consulting S.A. de C.V. Proced. Ord. (Individual) Laboral Individual Acuerdo. 1 Acdo. Núm. Exp. 1971/2024.

EL SECRETARIO INSTRUCTOR
LIC. GUILLERMO ANTONIO MUCIÑO CHÁVEZ

SECRETARÍA "B"
ACUERDOS DEL 4 DE NOVIEMBRE DEL 2024

Almazán Medina Bárbara vs. Corporativos Festeja, S. C. y Arcos Barrientos Karla y Torres Hernández Hugo. Proced. Ord. (Individual) Laboral Individual 1 Acdo. Núm. Exp. 1916/2023.

Benítez Celedonio Luna vs. Pachon Rodillos y Complementos, S.A. de C.V. y Nolasco Aquino Juan Carlos y Chávez López Juan de Jesús. Proced. Ord. (Individual) Laboral Individual 1 Acdo. Núm. Exp. 556/2023.

Blancas Bravo Arturo Kevin vs. Vázquez López Raymundo. Proced. Ord. (Individual) Laboral Individual 1 Acdo. Núm. Exp. 1170/2024.

Hernández Aguilar Óscar Isaac vs. Tiendas Chedraui, S.A. de C.V. Proced. Ord. (Individual) Laboral Individual 1 Acdo. Núm. Exp. 1826/2024.

Hernández González Patricia vs. Conip Contratistas, S.A. de C.V. Proced. Ord. (Individual) Laboral Individual 1 Acdo. Núm. Exp. 768/2023.

Medicavial, S.A. de C.V. vs. Huerta Sánchez Karla Giovanna. Otros (Paraprocesales O. Voluntarios) Laboral Individual 1 Acdo. Núm. Exp. 1108/2024.

Romero Morales José Mauro vs. Fiesta Kitty, S.A. de C.V. y de la Mora González Octavio Armando. Proced. Ord. (Individual) Laboral Individual 1 Acdo. Núm. Exp. 1314/2024.

Sánchez Luevano Odet Yazmín Teresita vs. Red Univercom, S. C. Proced. Ord. (Individual) Laboral Individual 1 Acdo. Núm. Exp. 1384/2023.

EL SECRETARIO ACUERDOS POR MINISTERIO LEY
LIC. GUILLERMO ANTONIO MUCIÑO CHÁVEZ

SOLO CONSULTA
SOLO CONSULTA
SOLO CONSULTA

EDICTOS

QUINTA SALA CIVIL
TOCA No. 374/17/4,
374/17/5 y 374/17/6
EDICTO No. 1

En los Tocas 374/17/4, 374/17/5 y 374/17/6, derivado del expediente 775/2016, del índice del Juzgado Trigésimo Noveno Civil de Proceso Escrito, derivado del juicio ORDINARIO CIVIL seguido por HAGOP SAMGOCHIAN DJEBOGHLIAN en contra de JOEL ALEJANDRO VEGA GARCÍA Y OTROS, se dictó resolución el dieciséis de agosto de dos mil veinticuatro y auto de veinte de agosto de dos mil veinticuatro, que en síntesis ordena: publicar en el Boletín Judicial por medio de edictos por dos veces de tres en tres días sus resolutivos, para notificar a los codemandados JOEL ALEJANDRO VEGA GARCÍA, GUILLERMO VALDÉZ CALDERÓN y ALFREDO GUTIÉRREZ QUINTANILLA, quien fungía como Notario Público número 8, de la Primera Demarcación Notarial en el Estado de Morelos, de cuyo contenido se desprende: RESUELVE PRIMERO. - Se MODIFICA el punto resolutivo SEXTO de la Sentencia Definitiva de fecha ocho de febrero de dos mil veintidós, que dictó el C. Juez Trigésimo Noveno de lo Civil de Proceso Escrito de la Ciudad de México, en el Juicio ORDINARIO CIVIL, promovido por HAGOP SAMGOCHIAN DJEBOGHLIAN en contra de JOEL ALEJANDRO VEGA GARCÍA Y OTROS, expediente 775/2016, quedando en los siguientes términos: "PRIMERO.- Intocado. SEGUNDO.- Intocado. TERCERO.- Intocado. CUARTO.- Intocado. QUINTO.- Intocado. SEXTO.- Se condena a las codemandadas Patricia Ivette Gómez Rivas y Catalina Rivas Cerpa, a la desocupación y entrega física, material y jurídica del inmueble materia de la litis, en cuanto a todo lo que integra el mismo, con todos sus accesorios que de hecho y por derecho le corresponde, lo que deberán hacer en el término de TREINTA DÍAS, tiempo que se estima prudente para desocupar el inmueble materia de la litis, apercibidas que de no hacerlo serán lanzadas a su costa. SÉPTIMO.- Intocado. OCTAVO.- Intocado. NOVENO.- Intocado." SEGUNDO.- No se hace condena en costas en esta segunda instancia. TERCERO.- Remítase al A quo copia certificada de la presente resolución para su conocimiento; devuélvansele los autos originales y documentos y en su oportunidad, archívese el presente Toca como asunto concluido. CUARTO.- Notifíquese. ASÍ, por unanimidad de votos lo resolvieron y firman los Integrantes la Quinta Sala Civil del Tribunal Superior de Justicia de la Ciudad de México, MAGISTRADA DIANA IVONNE CARMONA ROSETE, MAESTRO ARIEL MARTÍNEZ GONZÁLEZ, Magistrado por Ministerio de Ley en sustitución de la Magistrada ROSALBA GUERRERO RODRÍGUEZ y MAESTRA KARINA VANESSA GARCÍA LÓPEZ, Magistrada por Ministerio de Ley en sustitución del Magistrado ÉLFEGO BAUTISTA PARDO, con fundamento en lo dispuesto por el artículo 108 fracción III, de la Ley Orgánica del Poder Judicial de la Ciudad de México, siendo ponente la primera de los mencionados, ante la C. Secretaria de Acuerdos, Licenciada ZAYDA MARINA SALDIERNA SEVILLA, quien autoriza y da fe. Ciudad de México, 28 de agosto del 2024

LA SECRETARIA DE ACUERDOS DE LA QUINTA SALA CIVIL DEL PODER JUDICIAL DE LA CIUDAD DE MÉXICO
LIC. ZAYDA MARINA SALDIERNA SEVILLA
5-8 F-5379158 $746.20

JUZGADO PRIMERO DE LO CIVIL
SECRETARÍA "B"
EXP. No. 1070/2018
EDICTO No. 50

EN LOS AUTOS DEL JUICIO ORDINARIO CIVIL, PROMOVIDO POR GONZÁLEZ DE COSSÍO OLIVARES FRANCISCO JOSÉ EN CONTRA DE MULTIBANCO COMERMEX, S.A. ACTUALMENTE SCOTIABANK INVERLAT, S.A. INSTITUCIÓN DE BANCA MÚLTIPLE, GRUPO FINANCIERO SCOTIABANK INVERLAT, Y OTROS, EXPEDIENTE 1070/2018 LA C. JUEZ DEL JUZGADO PRIMERO DE LO CIVIL DE PROCESO ESCRITO DEL TRIBUNAL SUPERIOR DE JUSTICIA DE LA CIUDAD DE MÉXICO, MAESTRA MIEL ANET SILVA GARCÍA, en auto de fecha veintiuno de agosto del dos mil veinticuatro, ordenó: "...llevar a cabo el llamamiento a los Litisconsortes Activos: Canavin, Sociedad Anónima de Capital Variable y Francisco Pablo Cerezo Amez para que dentro del plazo de quince días manifiesten lo que a sus intereses convenga en relación con la pretensiones formuladas por el accionante González Cossío Olivares Francisco en su escrito de demanda; por otra parte, hágase del conocimiento a estos el contenido del presente auto y el seis de junio de dos mil veinticuatro mediante edictos que se publicarán por tres veces en tres días en el Boletín Judicial y en el diario denominado: El Heraldo de México..." Notifíquese.- Lo proveyó y firma la C. Juez Primero de lo Civil de Proceso escrito, MAESTRA MIEL ANET SILVA GARCÍA, ANTE EL C. SECRETARIO DE ACUERDOS "B", LICENCIADO ALBERTO DÁVALOS MARTÍNEZ, quien autoriza y da fe. Doy Fe. "auto de fecha seis de junio del dos mil veinticuatro, ordena reponer el llamamiento al juicio CANAVIN, SOCIEDAD ANÓNIMA DE CAPITAL VARIABLE, LOSCER, SOCIEDAD ANÓNIMA FRANCISCO PABLO CEREZO AMEZ, a efecto de que se integren al presente procedimiento en calidad de litisconsortes activos necesarios con C. FRANCISCO JOSÉ GONZÁLEZ DE COSSÍO OLIVARES, mediante la publicación de edictos, mismos que se publicarán por tres veces de tres en tres días en el Boletín Judicial, y en periódico, debiendo mediar entre cada publicación dos días hábiles designándose para tal efecto el periódico "EL DIARIO DE MÉXICO". Notifíquese. Lo Proveyó y firma la C. Juez Primero de lo Civil de Proceso escrito, MAESTRA MIEL ANET SILVA GARCÍA, ANTE EL C. SECRETARIO DE ACUERDOS "B", LICENCIADO ALBERTO DÁVALOS MARTÍNEZ, quien autoriza y da fe. Doy Fe.

EL SECRETARIO DE ACUERDOS "B"
LIC. ALBERTO DÁVALOS MARTÍNEZ
5-8-13 F-5424202 $823.50

JUZGADO CUARTO DE LO CIVIL
SECRETARÍA "B"
EXP. No. 1314/2022
EDICTO No. 51

EDICTO PARA NOTIFICAR A: CYNTHIA EUGENIA ZUBIETA OBREGÓN

En cumplimiento a lo ordenado por autos de diecinueve de septiembre de dos mil veinticuatro y doce de diciembre de dos mil veintidós. Deducido de las diligencias de JURISDICCIÓN VOLUNTARIA promovido por NACIONAL FINANCIERA SOCIEDAD NACIONAL DE CRÉDITO, INSTITUCIÓN DE BANCA DE DESARROLLO EN SU CARÁCTER DE FIDUCIARIA DEL FIDEICOMISO DENOMINADO FIDEICOMISO ARRENDAMIENTO IDENTIFICADO CON EL NÚMERO 80730 a 1) MANUFACTURERA Y COMERCIALIZADORA NUEVA TAURO S.A. DE C.V. 2) ZUBIETA OBREGÓN CYNTHIA EUGENIA 3) ZUBIETA OBREGÓN HAZAEL ENRIQUE, expediente 1314/2022, la C. Juez Cuarto de lo Civil de Proceso Escrito de esta Ciudad, ordenó Notificar por EDICTOS a CYNTHIA EUGENIA ZUBIETA OBREGÓN, cuya parte conducente es del tenor literal siguiente: "...En la Ciudad de México, a diecinueve de septiembre de dos mil veinticuatro. A su expediente el escrito presentado por el apoderado de la promovente NACIONAL FINANCIERA S.N.C., INSTITUCIÓN DE BANCA DE DESARROLLO, como lo solicita toda vez que no fue posible localizar algún otro domicilio de la C. CYNTHIA EUGENIA ZUBIETA OBREGÓN, no obstante que se ordenaron y diligenciaron diversos oficios a diversas dependencias públicas con registro de personas, con fundamento en los artículos 122 y 637 del Código de procedimientos Civiles para el Distrito Federal hoy Ciudad de México, procédase a notificar la C. CYNTHIA EUGENIA ZUBIETA OBREGÓN. el auto de doce de diciembre de dos mil veintidós, por edictos. mismo que se publicará por tres veces de tres en tres días, en el Boletín Judicial y en el Periódico "MILENIO" debiendo mediar entre cada publicación dos días hábiles precisándole a la interpelada, que cuenta con un término de TREINTA DÍAS, para apersonarse a juicio y recibir las copias de traslado

SOLO CONSULTA

correspondientes de las presentes diligencias de jurisdicción voluntaria. ..." "...CERTIFICACIÓN. LA SECRETARIA HACE CONSTAR QUE EN ESTA FECHA SE DA CUENTA A LA C. JUEZ CON EL ESCRITO RECIBIDO EN ESTE JUZGADO EL DÍA CINCO DE DICIEMBRE DE DOS MIL VEINTIDÓS. ASIMISMO, SE HACE CONSTAR QUE, CONFORME A LOS ACUERDOS VOLANTES V-60/2022, V-61/2022 Y 62/2022 EMITIDOS POR EL CONSEJO DE LA JUDICATURA DE LA CIUDAD DE MÉXICO, SE DETERMINO LA SUSPENSIÓN DE LOS TÉRMINOS Y PLAZOS PROCESALES EN TODOS LOS PROCEDIMIENTOS QUE SE LLEVAN A CABO EN LOS DIVERSOS ÓRGANOS JURISDICCIONALES, ÁREAS ADMINISTRATIVAS Y DE APOYO JUDICIAL, ÚNICAMENTE POR CUANTO HACE A LOS DÍAS SEIS, SIETE Y OCHO DE DICIEMBRE DEL AÑO EN CURSO. DE IGUAL MODO HACE CONSTAR QUE LA PARTE ACTORA EXHIBIÓ COPIA SIMPLE DE CEDULA PROFESIONAL ELECTRÓNICA, COPIA SIMPLE DE CONSTANCIA DE REGISTRO DE CEDULA, UN CONTRATO DE ARRENDAMIENTO PURO, DOS CONVENIOS MODIFICATORIOS ORIGINALES, COPIA CERTIFICADA DE ESCRITURA (208,730); COPIA SIMPLE DE CEDULA FISCAL, COPIA CERTIFICADA DE INSTRUMENTO NOTARIAL (45,657) Y TRES TRASLADOS.-CONSTE - EN LA CIUDAD DE MÉXICO A NUEVE DE DICIEMBRE DE DOS MIL VEINTIDÓS. En la Ciudad de México, a doce de diciembre de dos mil veintidós Con el escrito de cuenta, documento (s) y anexo (s) que se acompañan, fórmese el expediente número 1314/2022 y regístrese como corresponda en el Libro de Gobierno. Guárdese en el seguro del Juzgado los documentos que se acompañan para su debido resguardo. Se tiene por presentada a NACIONAL FINANCIERA SOCIEDAD NACIONAL DE CRÉDITO, INSTITUCIÓN DE BANCA DE DESARROLLO EN SU CARÁCTER DE FIDUCIARIA DEL FIDEICOMISO DENOMINADO FIDEICOMISO ARRENDAMIENTO IDENTIFICADO CON EL NÚMERO 80730 por conducto de su apoderado legal JACINTO GUILLEN ÁLVAREZ para cuyo efecto exhibe escritura pública (208,730) de tres de abril de dos mil dieciocho, la cual tiene pleno valor probatorio para acreditar la personalidad con la que se ostenta el promovente, quien promueve diligencias de JURISDICCIÓN VOLUNTARIA y con fundamento en el artículo 893 del Código de Procedimientos Civiles se admite a trámite la presente jurisdicción voluntaria, única y exclusivamente para que se le NOTIFIQUE E. INTERPELE a 1) MANUFACTURERA Y COMERCIALIZADORA NUEVA TAURO S.A. DE C.V. 2) ZUBIETA OBREGÓN CYNTHIA EUGENIA 3) ZUBIETA OBREGÓN HAZAEL ENRIQUE lo señalado en el ocurso de cuenta.

Ciudad de México, 26 de septiembre del 2024

EL SECRETARIO DE ACUERDOS "B" DEL JUZGADO CUARTO DE LO CIVIL DE LA CIUDAD DE MÉXICO

LIC. RAÚL CALVA BALDERRAMA

30-5-8 F-8561407 $1,642.05

JUZGADO SEXTO DE LO CIVIL
EXP. No. 140/2010
EDICTO No. 60

REMATE

En cumplimiento a lo ordenado en proveído dictado en audiencia de fecha veintiocho de agosto de dos mil veinticuatro, dictados en los autos del juicio ESPECIAL HIPOTECARIO promovido por BANCO MERCANTIL DEL NORTE S.A., INSTITUCIÓN DE BANCA MÚLTIPLE, GRUPO FINANCIERO BANORTE; CESIONARIO DE HIPOTECARIA NACIONAL, SOCIEDAD ANÓNIMA DE CAPITAL VARIABLE, SOCIEDAD FINANCIERA DE OBJETO LIMITADO, GRUPO FINANCIERO BBVA BANCOMER en contra de JUAN CARLOS ROJAS ARAUJO, radicado en la Secretaría "B", bajo el número de expediente 140/2010; EL C. JUEZ SEXTO DE LO CIVIL DE PROCESO ESCRITO Y DE EXTINCIÓN DE DOMINIO DEL PODER JUDICIAL DE LA CIUDAD DE MÉXICO, ordena se efectúe por medio de EDICTOS mediante el proveído antes mencionados que a la letra dice: Mismos que en su parte conducente dicen. - LA C. JUEZ ACUERDA: Como lo solicita, y con fundamento en los artículos 570 y 582 del Código de Procedimientos Civiles, se señalan las DIEZ HORAS DEL DÍA VEINTIOCHO DE NOVIEMBRE DEL AÑO EN CURSO para que tenga verificativo la AUDIENCIA DE REMATE EN TERCERA ALMONEDA sin sujeción a tipo, sirviendo como base para el presente remate la cantidad de $593,600 (Quinientos noventa y tres mil seiscientos pesos 00/100 M.N.), sobre el bien inmueble hipotecado consistente en la VIVIENDA NÚMERO CIENTO CUARENTA Y CUATRO, LOTE DOCE, MANZANA IX (NUEVE ROMANO) DEL CONJUNTO URBANO DE TIPO HABITACIONAL DE INTERÉS SOCIAL, DENOMINADO "LAS PALMAS TERCERA ETAPA", MUNICIPIO DE IXTAPALUCA, ESTADO DE MÉXICO; con la superficie, medidas y linderos descritos en el documento base de la acción, debiéndose de convocar postores mediante edictos los cuales deberán publicarse por DOS VECES debiendo mediar entre una y otra publicación SIETE DÍAS hábiles y entre la última publicación y la fecha de remate, igual término, las cuales se deberán fijan en los TABLEROS de avisos de éste JUZGADO y de la TESORERÍA DE LA CIUDAD DE MÉXICO, así como en el periódico EL HERALDO DE MÉXICO, así como en el BOLETÍN JUDICIAL. LA JUEZ SEXTO CIVIL DE PROCESO ESCRITO Y EXTINCIÓN DE DOMINIO, Doctora en Derecho LIDIA BARRERA SANTIAGO ante la Secretaria de Acuerdos "B" por Ministerio de Ley Licenciada LUCI DALIA TORRES GARCÍA con quien actúa y da fe, en el entendido que solo constarán las firmas autógrafas de los comparecientes, no así de las funcionarias judiciales, dado que estas obran en forma electrónica.

LA SECRETARIA DE ACUERDOS POR M.L. "B" DEL JUZGADO SEXTO DE LO CIVIL Y DE EXTINCIÓN DE DOMINIO DEL TRIBUNAL SUPERIOR DE JUSTICIA DE LA CIUDAD DE MÉXICO

LIC. LUCI DALIA TORRES GARCÍA

SECRETARIO DE ACUERDOS DE LA SECRETARÍA "B"

5-15 F-2990630 $676.50

JUZGADO SEXTO DE LO CIVIL
EXP. No. 509/2021
EDICTO No. 62

EDICTO DE EMPLAZAMIENTO MISAEL ABDÍAS BENÍTEZ DELGADO.

En cumplimiento a lo ordenado en proveídos de fechas cinco, diecinueve, veintiocho, todos de agosto del dos mil veinticuatro y diez de agosto del dos mil veintiuno, dictados en los autos del juicio ESPECIAL HIPOTECARIO, promovido por HSBC MÉXICO, S.A., INSTITUCIÓN DE BANCA MÚLTIPLE, GRUPO FINANCIERO HSBC, en contra de MISAEL ABDÍAS BENÍTEZ DELGADO Y ESTELA MARÍA SANABRIA MARTÍNEZ, radicado en la Secretaría "A", bajo el número de expediente 509/2021.- LA C. Juez Sexto de lo Civil de Proceso Escrito y de Extinción de Dominio de la Ciudad de México, con fundamento en lo dispuesto por el artículo 122 fracción II del Código de Procedimientos Civiles para la Ciudad de México, se ordenó emplazar al demandado MISAEL ABDÍAS BENÍTEZ DELGADO, mediante la publicación de edictos, los cuales se publicarán por TRES VECES DE TRES EN TRES DÍAS en el Boletín Judicial, y en el periódico "EL UNIVERSAL", debiendo mediar entre cada publicación dos días hábiles, haciendo de su conocimiento que deberá presentarse ante la Secretaría "A" de éste Juzgado a recoger las copias de traslado de la demanda, para lo cual contará con TREINTA DÍAS y para que produzca su contestación a la demanda, contará con QUINCE DÍAS, contados a partir del día siguiente al vencimiento del término concedido al demandado o en su caso, a partir del siguiente al que haya recogido las copias mencionadas, lo anterior de conformidad con el artículo 122 del Código de Procedimientos Civiles, con el apercibimiento que de no hacerlo se le tendrá por presuntivamente ciertos los hechos de la demanda, con fundamento en el artículo 493 del Código de Procedimientos Civiles de esta Ciudad; asimismo se le previene al demandado para que señale domicilio dentro de la jurisdicción de éste Juzgado para oír y recibir notificaciones, apercibido que en caso de no hacerlo las mismas le surtirán efectos por Boletín Judicial en términos del artículo 112 del Código de Procedimientos Civiles de esta Ciudad.

LA SECRETARIA DE ACUERDOS "A"

LIC. LUCÍA MARTHA ALEMÁN HERNÁNDEZ

25-30-5 F-14831175 $782.70

SOLO CONSULTA SOLO CONSULTA SOLO CONSULTA

JUZGADO SEXTO DE LO CIVIL
SECRETARÍA "B"
EXP. No. 706/2023
EDICTO No. 66

En cumplimiento a lo ordenado en auto de nueve de octubre de dos mil veinticuatro, dictado en los autos del juicio 706/2023, promovido por GERARDO JULIÁN MALDONADO GARCÍA Y/O GERARDO JULIÁN MALDONADO en contra de INMOBILIARIA GAZEBI, S.A. DE C.V., la Juez Sexto Civil y de Extinción de Dominio de la Ciudad de México, dictó un acuerdo que a la letra dice: CIUDAD DE MÉXICO A TREINTA DE JUNIO DE DOS MIL VEINTITRÉS. ...fórmese expediente físico y digital número 706/2023 y regístrese en el Libro de Gobierno.- Se tiene por presentado a GERARDO JULIÁN MALDONADO GARCÍA Y/O GERARDO JULIÁN MALDONADO por su propio derecho, demandando en la VÍA ORDINARIA CIVIL de INMOBILIARIA GAZEBI, S.A. DE C.V., las prestaciones que indica en su escrito inicial de demanda, con fundamento en los artículos 255, 256, 259 y demás relativos del Código de Procedimientos Civiles de esta Ciudad, se admite en la vía y forma propuestas... Por otra parte, se previene a la parte demandada para que señale domicilio dentro de la jurisdicción de este Juzgado para oír y recibir notificaciones, apercibida que en caso de no hacerlo las mismas le surtirán efectos por Boletín Judicial en términos del artículo 112 del Código de Procedimientos Civiles de esta Ciudad...En relación a las pruebas que indica deberá estarse a lo previsto por el artículo 290 del Código procesal antes mencionado.- Guárdese en el seguro del juzgado los documentos exhibidos para su debido resguardo.- SE HACE DEL CONOCIMIENTO DE LAS PARTES QUE CON FUNDAMENTO EN LOS ARTÍCULOS 34 Y 35 DEL REGLAMENTO DE LOS SISTEMAS INSTITUCIONALES DE ARCHIVOS DEL PODER JUDICIAL DE LA CIUDAD DE MÉXICO, QUE EL PRESENTE ASUNTO PODRÁ SER SUSCEPTIBLE PARA SU BAJA, EN TAL VIRTUD, LAS PARTES CUENTAN CON UN TÉRMINO DE NOVENTA DÍAS NATURALES DE LA PUBLICACIÓN QUE AL EFECTO SE LLEVE A CARGO DE ESTE AUTO, PARA SOLICITAR LA DEVOLUCIÓN DE LOS DOCUMENTOS QUE EN SU CASO HUBIEREN EXHIBIDO.- Con fundamento en lo dispuesto en los artículos 186 y 191 de la Ley de Transparencia, Acceso a la Información Pública y Rendición de Cuentas de esta Ciudad y en el acuerdo V-15/2008 emitido por el H. Consejo de la Judicatura de esta Ciudad, se requiere al (los) actor (es) para que en el término de tres días contados a partir de que surta sus efectos el presente proveído, y al (los) demandado (s) en el mismo término a partir de la fecha del emplazamiento, otorguen su consentimiento por escrito para restringir el acceso público a su información confidencial, en el entendido de que su omisión a desahogar dicho requerimiento, establecerá su negativa para que dicha información sea pública.- En cumplimiento a la Circular CJCDMX 50/2008 de fecha primero de octubre de dos mil dieciocho, en cumplimiento a lo ordenado en el Acuerdo 12-28/2018, emitido por el Consejo de la Judicatura de la Ciudad de México, "Se hace del conocimiento de las partes que el Tribunal Superior de Justicia de esta Ciudad, motivado por el interés de que las personas que tienen algún litigio cuenten con otra opción para solucionar su conflicto, proporciona los servicios de mediación a través de su Centro de Justicia Alternativa, en donde se les atenderá en forma gratuita, la mediación no es asesoría jurídica. El Centro se encuentra ubicado en la AV. Niños Héroes número 133, Colonia Doctores, Delegación Cuauhtémoc, Ciudad de México, Código Postal 06720, con el teléfono 5134-1100 extensión 1460 y 2362. Servicio de Mediación Civil Mercantil: 5207-2584 y 5208- 3349 mediación.civil.mercantil@tsjcdmx.gob.mx; Servicio de Mediación Familiar: 5514-2860 5514-5822" mediación. familiar@tsjcdmx.gob.mx..., NOTIFÍQUESE- Lo proveyó y firma el C. JUEZ SEXTO DE LO CIVIL DE PROCESO ESCRITO Y DE EXTINCIÓN DE DOMINIO DE ESTA CIUDAD, MAESTRO EN DERECHO HÉCTOR FLORES REYNOSO, ante el C. Secretario de Acuerdos "B", LICENCIADO RICARDO EULOGIO GÓMEZ DONDIEGO, Con quien se actúa y da fe.- CIUDAD DE MÉXICO, 9 DE OCTUBRE DE 2024 ...se advierte que no se localizó domicilio de la demanda INMOBILIARIA GAZEBI S.A. DE C.V. y que el domicilio señalado por la parte actora no le corresponde por así advertirse de la razón actuarial de veintisiete de septiembre de dos mil veintitrés (f 21), en consecuencia, con fundamento en lo dispuesto por el artículo 122 fracción II del Código de Procedimientos Civiles para la Ciudad de México, se ordena emplazar a INMOBILIARIA GAZEBI S.A. DE C.V. por medio de edictos los cuales se publicaran por TRES VECES DE TRES EN TRES DÍAS en el Boletín Judicial, y en el periódico "EL DIARIO DE MÉXICO", periódico de circulación nacional, de conformidad con el padrón nacional de medios impresos de la Secretaria de Gobernación, consultable en la página https://pnmi.segob.gob.mx/reporte/tramite#circulacion-y-distribucion-geografica; información que constituye un hecho notorio. Debiendo mediar entre cada publicación dos días hábiles, otorgando al citado demandado el término de TREINTA DÍAS para que conteste la demanda instaurada en su contra, mismos que empezarán a correr a partir del día siguiente en que surta sus efectos la última publicación de edictos, con el apercibimiento que en caso de no hacerlo se tendrá por contestada en sentido negativo, atento a lo dispuesto por el artículo 271 del Código citado; quedando a su disposición las copias simples de traslado en la Secretaría del Juzgado para que se sirva recibirlas o se imponga de autos; por lo que elabórense los respectivos oficios y edictos, mismos que quedan a disposición de la parte actora, una vez que el presente proveído surta efectos.-NOTIFÍQUESE.- Lo proveyó y firma electrónicamente la C. JUEZ SEXTO DE LO CIVIL DE PROCESO ESCRITO Y DE EXTINCIÓN DE DOMINIO DOCTORA EN DERECHO LIDIA BARRERA SANTIAGO, ante la C. Secretaria de Acuerdos "B" por Ministerio de Ley Licenciada LUCI DALIA TORRES GARCÍA que autoriza y da fe.
Ciudad de México, 15 de octubre de 2024
LA SECRETARIA CONCILIADORA EN FUNCIONES DE SECRETARIA DE ACUERDOS "B" DEL JUZGADO SEXTO CIVIL Y DE EXTINCIÓN DE DOMINIO DE LA CIUDAD DE MÉXICO.
LIC. LUCI DALIA TORRES GARCÍA
31-5-8 F-8092265 $2,435.10

JUZGADO SÉPTIMO DE LO CIVIL
EXP. No. 46/2020
EDICTO No. 112

EL C. INMOBILIARIA PTM S.A. DE C.V.
En los autos del juicio ORDINARIO CIVIL, promovido AGUILAR OCHIQUI CONSUELO GUADALUPE Y HIGUERA SÁNCHEZ AGUSTÍN SU SUC. ., en contra de INMOBILIARIA PTM S. A. DE C.V., expediente número 46/2020, de la Secretaría "B", el C. Juez Séptimo de lo Civil de la Ciudad de México, dictó unos autos que a la letra dicen, (AUTO) — En la Ciudad de México, siendo las once horas del día trece de agosto de dos mil veinticuatro, día y hora señalada en el expediente al rubro citado y con fundamento en lo dispuesto por los artículos 55, 59 y 272 "A" del Código de Procedimientos Civiles de la Ciudad de México, para que tenga verificativo la audiencia previa y de conciliación, según lo ordenado mediante proveído de nueve de julio del año dos mil veinticuatro, ante la presencia del C. JUEZ SÉPTIMO CIVIL DE PROCESO ESCRITO DE LA CIUDAD DE MÉXICO, DOCTOR JUAN BRUNO UBIARCO MALDONADO y el C. SECRETARIO CONCILIADOR LICENCIADO SERGIO CONTRERAS GONZÁLEZ. Se hace constar que una vez que fueron voceadas las partes por tres veces en el local de éste juzgado, no comparece la parte actora, ni la parte demandada, como persona alguna que represente sus intereses legales. Por informes de los C.C. Encargados del Archivo y Oficialía de Partes de éste Juzgado, no existen promociones pendientes para su acuerdo. EL C. JUEZ DECLARA LEGALMENTE ABIERTA LA AUDIENCIA. Acto seguido se entra al estudio de la legitimación procesal de las partes, las cuales se encuentran legitimadas para promover en el presente juicio. Se pasa a la etapa de Depuración del Procedimiento, en la que no existen excepciones procesales que deban resolverse en la presente audiencia. Se pasa a la fase conciliatoria, en donde no fue posible avenir a las partes, en virtud de su inasistencia. Asimismo se les hace saber que pueden acudir al centro de mediación civil a efecto de dirimir la presente controversia de conformidad con lo dispuesto por el articulo 55 Código Procesal en cita. Con fundamento en los artículos 277 y

SOLO CONSULTA
SOLO CONSULTA
SOLO CONSULTA

290 del Código de Procedimientos Civiles de esta Ciudad. SE ABRE EL JUICIO A PRUEBA, POR EL TERMINO COMÚN DE DIEZ DÍAS, para que las partes ofrezcan las que a su derecho convengan y, se ordena publicar el periodo probatorio por DOS VECES DE TRES EN TRES DÍAS en el Boletín Judicial, atento a lo previsto por el artículo 639 de la Ley en cita. Con lo que concluyó la presente audiencia siendo las ONCE horas con CINCO minutos de la fecha en que se actúa, firmando JUEZ SÉPTIMO CIVIL DE PROCESO ESCRITO DE LA CIUDAD DE MÉXICO, DOCTOR JUAN BRUNO UBIARCO MALDONADO ANTE EL C. SECRETARIO CONCILIADOR LICENCIADO SERGIO CONTRERAS GONZÁLEZ, QUE AUTORIZA Y DA FE. DOY FE.
CONTRERAS GONZÁLEZ, QUE AUTORIZA Y DA FE. DOY FE.
Ciudad de México, 15 de agosto del 2024
LA SECRETARIA DE ACUERDOS
MTRA. JENNY KARLA CONSTANTINO ANGUIANO
5-8 F-1693865 $771.70

SOLO CONSULTA

JUZGADO OCTAVO DE LO CIVIL
SECRETARÍA "A"
EXP. No. 367/2018
EDICTO No. 39

NOTIFICACIÓN A LA DEMANDADA: JUAN ROGELIO RODRÍGUEZ VELÁZQUEZ
En los autos, del juicio VÍA DE APREMIO promovido por NAVIX DE MÉXICO S.A. DE C.V., SOFOM E.N.R. en contra de INGENIERÍA ESPECIALIZADA MEXICANA S.A. DE C.V., CMM INGENIERÍA S.A. DE C.V.; Y JUAN ROGELIO RODRÍGUEZ VELÁZQUEZ; expediente 367/2018, en cumplimiento a lo dictado en auto de fecha dieciocho de octubre de dos mil veinticuatro que a la letra dice A sus autos el escrito de cuenta de la parte actora por conducto de su apoderada legal, por hechas sus manifestaciones que en el mismo se contienen, por lo anterior, se señalan las se señalan las NUEVE HORAS CON TREINTA MINUTOS DEL DÍA CATORCE DE NOVIEMBRE DE DOS MIL VEINTICUATRO, para que tenga verificativo la diligencia de embargo de bienes suficientes de su propiedad por la cantidad de $26,277,205.99 (Veintiséis millones doscientos setenta y siete mil doscientos cinco pesos 99/100 m.n.), que conforme a la certificación contable exhibida por la ejecutante se encuentra conformada por $26,225,100.00 (Veintiséis millones doscientos veinticinco mil cien pesos 00/100 m.n.), por concepto de saldo insoluto; $41,178.87 (cuarenta y un mil ciento setenta y ocho pesos 87/100 m.n.), por concepto de intereses ordinarios al día dieciséis de abril de dos mil dieciocho; y $10,927.12 (diez mil novecientos veintisiete pesos 12/100 m.n.), por concepto de intereses moratorios generados al día dieciséis de abril de dos mil dieciocho, debiéndose de hacer la publicación por tres días consecutivos en el Boletín Judicial, y fijándose la cédula en el lugar de costumbre de este Juzgado, dentro de tres días, de conformidad con el artículo 535 del Código de Procedimientos Civiles, lo anterior en cumplimiento al proveído de fecha dos de agosto de dos mil veintitrés. PARA SU PUBLICACIÓN: debiéndose de hacer la publicación por tres días consecutivos en el Boletín Judicial, y fijándose la cédula en el lugar de costumbre de este Juzgado.
LA SECRETARIA DE ACUERDOS "A" POR MINISTERIO DE LEY
LIC. ITZEL SALAZAR TORRES
4-5-6 F-1218985576 $739.35

SOLO CONSULTA

JUZGADO OCTAVO DE LO CIVIL
EXP. No. 611/2012
EDICTO No. 40

En los autos del juicio ESPECIAL HIPOTECARIO promovido por BANCO MERCANTIL DEL NORTE S.A. INSTITUCIÓN DE BANCA MÚLTIPLE, GRUPO FINANCIERO BANORTE en contra de ESPERANZA HERRERA PEDRAZA expediente número 611/2012, LA C. JUEZ INTERINA DEL JUZGADO OCTAVO CIVIL DE PROCESO ESCRITO DE LA CIUDAD DE MÉXICO dictó un auto que a la letra dice. EXP: 611/2012 "...Se hace constar, que todas las actuaciones judiciales del presente expediente han sido digitalizadas y obran en expediente digital, integrado fielmente como el físico, gozando ambas versiones de los mismos efectos legales...". Ciudad de México, a trece de agosto de dos mil veinticuatro. A sus autos el escrito de cuenta de la parte actora por conducto de su apoderado legal y copia de traslado del presente escrito que al mismo se acompaña, tomando en consideración los principios de precisión, claridad y congruencia que deben de observarse en todo procedimiento judicial, con fundamento en el artículo 81 del Código de Procedimientos Civiles, se precisa el auto de fecha doce de julio de dos mil veinticuatro, en su parte conducente "(...) gírese atento oficio y exhorto al C. JUEZ COMPETENTE DE PRIMERA INSTANCIA EN JOJUTLA, ESTADO DE MORELOS para que por su conducto de sirva publicar los edictos en antes mencionados, facultándose a dicho Juez para acordar todo tipo de promociones tendientes a la diligenciación de dicho exhorto, habilitar días y horas inhábiles, expedir copias certificadas, girar oficios, apercibir e imponer las medidas de apremio que sean necesarias para cumplimentar dicho auto, debiendo acompañar al exhorto de mérito las copias de traslado debidamente selladas, foliadas y rubricadas, certificando previo cotejo el contenido de estas en el cuerpo del exhorto en comento, asimismo, insertar a las personas que menciona para la diligencia del exhorto en comento (...)", debiendo decir "(...) gírese atento oficio y exhorto con los insertos necesarios al C. JUEZ COMPETENTE DE PRIMERA INSTANCIA EN JOJUTLA, ESTADO DE MORELOS, para que en auxilio de las labores de este juzgado ordene a quien corresponda publique el edicto en los tableros de dicho Juzgado, en los lugares de costumbre y en periódico de mayor circulación en dicha entidad federativa, debiendo ser diferente al señalado en líneas que anteceden, facultándose al C. Juez exhortado para que acuerde toda clase de promociones tendientes a cumplimentar lo ordenado en líneas que anteceden (...)", precisión que forma parte integrante del auto en referencia, quedando lo demás intocado. Proceda la persona encargada del turno a dar cumplimiento al auto de fecha doce de julio de dos mil veinticuatro.- NOTIFÍQUESE. Lo proveyó y firma la C. Juez Interina Licenciada Yolanda Zequeira Torres y la C. Secretaria Conciliadora en funciones de Secretaria de Acuerdos "A" por Ministerio de Ley Licenciada Itzel Salazar Torres que autoriza y da fe. DOY FE. -OTRO AUTO- EXP: 611/2012 "...Se hace constar, que todas las actuaciones judiciales del presente expediente han sido digitalizadas y obran en expediente digital, integrado fielmente como el físico, gozando ambas versiones de los mismos efectos legales...". Ciudad de México, a doce de julio de dos mil veinticuatro. A sus autos el escrito de cuenta de la parte actora por conducto de su apoderado legal y copia de traslado del presente escrito que al mismo se acompaña, por hechas sus manifestaciones que en el mismo se contienen, tomando en consideración que se giraron los oficios de localización a las diversas dependencias para que proporcionaran algún domicilio de la demandada ESPERANZA HERRERA PEDRAZA no obteniéndose resultado favorable, en consecuencia, por medio de EDICTOS, emplácese a la demandada en cita, debiéndose publicar los mismos por TRES VECES DE TRES EN TRES DÍAS en el BOLETÍN JUDICIAL y en el periódico "DIARIO IMAGEN", debiendo mediar entre cada publicación dos días hábiles, haciéndose del conocimiento de la demandada ESPERANZA HERRERA PEDRAZA que deberá presentarse en el local de este H. Juzgado, en la Secretaría de Acuerdos "A" a recoger las copias de traslado de la demanda y sus anexos y dentro del término de TREINTA DÍAS, transcurrido este término contará con QUINCE DÍAS para dar contestación a la demanda, en cumplimiento al auto de fecha diecisiete de mayo de dos mil doce, en la inteligencia que dicho término comenzará a correr al día siguiente en que hayan transcurrido los treinta días, con fundamento en el artículo 122 fracción II del Código de Procedimientos Civiles. Asimismo, con los insertos necesarios gírese atento oficio y exhorto al C. JUEZ COMPETENTE DE PRIMERA INSTANCIA EN JOJUTLA, ESTADO DE MORELOS para que por su conducto de sirva publicar los edictos en antes mencionados, facultándose a dicho Juez para acordar todo tipo de promociones tendientes a la diligenciación de dicho exhorto, habilitar días y horas inhábiles, expedir copias certificadas, girar oficios, apercibir e imponer las medidas de apremio que sean necesarias para cumplimentar dicho auto, debiendo acompañar al exhorto de mérito las copias de traslado debidamente selladas, foliadas

y rubricadas, certificando previo cotejo el contenido de estas en el cuerpo del exhorto en comento, asimismo, insertar a las personas que menciona para la diligencia del exhorto en comento. Se previene al ocursante para que dentro del término de TREINTA DÍAS haga las gestiones necesarias a efecto de diligenciar el exhorto anteriormente ordenado, con el apercibimiento que, de no hacerlo, el mismo será devuelto por el juez exhortado sin necesidad de providencia Judicial con fundamento en el artículo 109 del Código de Procedimientos Civiles. Proceda la persona encargada del turno a dar cumplimiento a lo anterior.- NOTIFÍQUESE. Lo proveyó y firma la C. Juez Interina Licenciada Yolanda Zequeira Torres y la C. Secretaria Conciliadora en funciones de Secretaria de Acuerdos "A" por Ministerio de Ley Licenciada Itzel Salazar Torres que autoriza y da fe. DOY FE.
Ciudad de México, 20 de agosto del 2024
LA SECRETARIA DE ACUERDOS POR MINISTERIO DE LEY
LIC. ITZEL SALAZAR TORRES
5-8-13 F-14846092 $2,361.15

JUZGADO DÉCIMO PRIMERO DE LO CIVIL
EXP. No. 1023/2023
EDICTO No. 707-G

EMPLAZAMIENTO
REGINO FUENTES ROSA Y ALVARADO CAMACHO RODOLFO
En los autos del juicio ORDINARIO CIVIL, promovido por RODRIGUEZ REGINO PEDRO, en contra de C. DIRECTOR DEL REGISTRO PUBLICO DE LA PROPIEDAD Y DE COMERCIO EN LA CIUDAD DE MÉXICO, REGINO FUENTES ROSA Y ALVARADO CAMACHO RODOLFO, número de expediente 1023/2023; la C. JUEZ DÉCIMO PRIMERO DE LO CIVIL DE PROCESO ESCRITO EN LA CIUDAD DE MÉXICO MAESTRA ALMA ANGÉLICA VÁZQUEZ GONZÁLEZ, por proveído de fecha tres de septiembre de dos mil veinticuatro, ordenó emplazar a los codemandados REGINO FUENTES ROSA Y ALVARADO CAMACHO RODOLFO, mediante EDICTOS, quienes cuentan con un término de TREINTA DÍAS para producir contestación a la demanda entablada en su contra, contados a partir de la última publicación del edicto ordenado, apercibidos de no hacerlo, se tendrá por contestada la demanda en sentido negativo. Quedando a disposición de la secretaria de este juzgado las copias de traslado consistentes en: Escrito inicial de demanda; contrato de compraventa de fecha veinte de marzo de mil novecientos noventa y ocho; constancia de folio; Certificado Folio Real 832125 Auxiliar 6.
LA SECRETARIA DE ACUERDOS DE LA SECRETARÍA "A"
LIC. BEATRIZ DÁVILA GÓMEZ
25-30-5 GRATUITO DIF CDMX

JUZGADO DÉCIMO PRIMERO DE LO CIVIL
EXP. No. 516/2023
EDICTO No. 746-G

En los autos del expediente número 516/2023 relativos al juicio ORDINARIO CIVIL, promovido por TAPIA REYES SALVADOR en contra de MERCEDES VERDUZCO CAMPOS VIUDA DE ORTIZ Y DIRECTOR DEL REGISTRO PUBLICO DE LA PROPIEDAD Y DEL COMERCIO DE LA CIUDAD DE MEXICO, LA CIUDADANA JUEZ DECIMO PRIMERO DE LO CIVIL DE LA CIUDAD DE MEXICO, ordenó en el proveído de fecha nueve de octubre del dos mil veinticuatro, así como en el resolutivo cuarto de la sentencia definitiva de fecha once de julio del dos mil veinticuatro, notificar a la codemandada MERCEDES VERDUZCO CAMPOS VIUDA DE ORTIZ, los puntos resolutivos de dicho fallo definitivo, los cuales a la letra dicen: "... PRIMERO. - Esta Juzgadora es competente para conocer y decidir sobre el presente juicio, en el que la VÍA ORDINARIA CIVIL resultó procedente, y la parte actora TAPIA REYES SALVADOR no acreditó el primer elemento de su acción, en consecuencia. SEGUNDO. - Se absuelve a los codemandados MERCEDES VERDUZCO CAMPOS VIUDA DE ORTIZ y C. DIRECTOR DEL REGISTRO PÚBLICO DE LA PROPIEDAD Y DE COMERCIO DE LA CIUDAD DE MEXICO, de todas y cada una de las prestaciones que les fueron reclamadas en el escrito inicial de demanda. TERCERO. - No se hace especial condena al pago de las costas generadas en esta instancia. CUARTO. - Notifíquese la presente resolución y toda vez que la codemandada MERCEDES VERDUZCO CAMPOS VIUDA DE ORTIZ fue emplazada por edictos en el presente juicio, de conformidad con lo dispuesto en el artículo 639 del Código de Procedimientos Civiles de la Ciudad de México, notifíquensele los puntos resolutivos de la presente resolución por edictos, mediante publicación en el Boletín Judicial por dos veces de tres en tres días. Lo proveyó y firma la C. JUEZ DECIMO PRIMERO DE LO CIVIL DE LA CIUDAD DE MEXICO, DOCTORA EN DERECHO ALMA ANGELICA VAZQUEZ GONZALEZ, ante su C. Secretaria de Acuerdos BEATRIZ DAVILA GOMEZ que autoriza y da fe. DOY FE.
EL SECRETARIO DE ACUERDOS "B"
LIC. IGNACIO BOBADILLA CRUZ
5-8- GRATUITO DGRT

JUZGADO DÉCIMO SEGUNDO DE LO CIVIL
EXP. No. 796/2021
EDICTO No. 57

EN CUMPLIMIENTO A LO ORDENADO POR AUTO DICTADO EN AUDIENCIA DE FECHA DOCE DE JUNIO DE DOS MIL VEINTICUATRO, DEDUCIDOS DEL JUICIO ORDINARIO CIVIL PROMOVIDO POR MARTÍN ESCOBAR DE MADRAZO IVONNE EN CONTRA DE FILTZER DANTUS FLORA CLAUDIA, EXPEDIENTE NÚMERO 796/2021, EL JUEZ DICTO AUTOS QUE A LA LETRA DICEN: EN LA CIUDAD DE MÉXICO, SIENDO LAS DIEZ HORAS CON TREINTA MINUTOS DEL DÍA DOCE DE JUNIO DE DOS MIL VEINTICUATRO, DÍA Y HORA SEÑALADOS EN EL EXPEDIENTE NÚMERO 796/2021 PARA QUE TENGA VERIFICATIVO LA AUDIENCIA PREVIA DE CONCILIACIÓN Y DE EXCEPCIONES PROCESALES. SE HACE CONSTAR QUE HABIENDO SIDO VOCEADAS LAS PARTES EN EL PRESENTE JUICIO, HASTA POR TRES VECES CONSECUTIVAS SE HACE CONSTAR QUE COMPARECE EL MANDATARIO DE LA PARTE ACTORA, LICENCIADO IRVING OMAR CEBALLOS LÓPEZ, QUIEN SE IDENTIFICA CON CÉDULA PROFESIONAL NÚMERO 09086169 EXPEDIDA POR LA SECRETARIA DE EDUCACIÓN PÚBLICA, DOCUMENTO QUE SE TIENE A LA VISTA Y QUE SE LE DEVUELVE AL INTERESADO, SIN LA ASISTENCIA DE LA DEMANDADA NI DE PERSONA ALGUNA QUE LEGALMENTE LA REPRESENTE. EL JUEZ DECLARÓ ABIERTA LA AUDIENCIA: LA SECRETARIA CONCILIADORA HACE CONSTAR HABER REQUERIDO DE MANERA VERBAL A LOS ENCARGADOS DE LA OFICIALÍA DE PARTES Y ARCHIVO DE LA SECRETARÍA B DE ESTE JUZGADO SI EXISTEN PROMOCIONES PENDIENTES, QUIENES MANIFESTARON QUE NO EXISTE PROMOCIÓN PENDIENTE DEL EXPEDIENTE EN COMENTO. ENTRANDO AL ESTUDIO DE LA LEGITIMACIÓN PROCESAL DE LAS PARTES, SE ENCUENTRA QUE ESTÁ DEBIDAMENTE LEGITIMADA EN EL PRESENTE ASUNTO, TOMANDO EN CONSIDERACIÓN QUE LA ACTORA MARTÍN ESCOBAR DE MADRAZO IVONNE PROMUEVE POR SU PROPIO DERECHO, Y LA DEMANDADA FILTZER DANTUS FLORA CLAUDIA, INCURRIÓ EN REBELDÍA AL NO HABER DADO CONTESTACIÓN A LA DEMANDA INCOADA EN SU CONTRA. A CONTINUACIÓN, SE PASA A LA ETAPA DE CONCILIACIÓN, EN DONDE NO ES POSIBLE LLEGAR A CONVENIO ALGUNO DADA LA INASISTENCIA DE LA DEMANDADA A LA PRESENTE AUDIENCIA. AHORA BIEN, EN CUANTO A LA DEPURACIÓN DEL PROCEDIMIENTO, TENEMOS QUE NO EXISTE NINGUNA EXCEPCIÓN DILATORIA NI PROCESAL QUE RESOLVER; POR LO ANTERIOR, SE TIENE POR DEPURADO EL PROCEDIMIENTO, PARA LOS EFECTOS LEGALES A QUE HAYA LUGAR CON FUNDAMENTO EN EL ARTÍCULO 290 DEL CÓDIGO DE PROCEDIMIENTOS CIVILES, SE CONCEDE A LAS PARTES EL TÉRMINO COMÚN DE DIEZ DÍAS PARA OFRECER PRUEBAS, POR LO QUE EN TÉRMINO DE LO DISPUESTO POR EL ARTÍCULO 639 DEL CÓDIGO DE PROCEDIMIENTOS CIVILES, SE ORDENA PUBLICAR LA APERTURA DEL JUICIO A PRUEBA, A TRAVÉS DE EDICTOS, LOS CUALES SE PUBLICARAN POR DOS VECES DE TRES EN TRES DÍAS EN EL BOLETÍN JUDICIAL. CON LO QUE CONCLUYE LA PRESENTE AUDIENCIA SIENDO LAS DIEZ HORAS CON CINCUENTA Y CINCO MINUTOS DEL DÍA EN QUE

SOLO CONSULTA
SOLO CONSULTA
SOLO CONSULTA

SE ACTÚA, FIRMANDO AL MARGEN PARA CONSTANCIA EL COMPARECIENTE, EN UNIÓN DEL JUEZ DÉCIMO SEGUNDO DE LO CIVIL LICENCIADO ARTURO GONZÁLEZ CORTÉS. Y LA SECRETARIA CONCILIADORA, LICENCIADA PATRICIA VALENZUELA PÉREZ, QUE AUTORIZA Y DA FE.
LA SECRETARIA DE ACUERDOS "B" DEL JUZGADO DÉCIMO SEGUNDO CIVIL CIUDAD DE MÉXICO
LIC. ESMERALDA CID CAMACHO
5-8 F-7383465 $761.50

JUZGADO DÉCIMO CUARTO DE LO CIVIL
EXP. No. 1063/2008
EDICTO No. 52

C. NELLY MIREYA AGUILAR MORALES.
En los autos del juicio especial hipotecario, promovido por Proyectos Adamantine, Sociedad Anónima de Capital Variable, Sociedad Financiera de Objeto Múltiple, Entidad Regulada, en contra de Ricardo Preciado Ochoa y Nelly Mireya Aguilar Morales, expediente: 1063/2008. El C. Juez Miguel Ángel Velázquez Méndez, ordenó publicar el siguiente edicto con fundamento en el artículo 122, del Código de Procedimientos Civiles, con base al auto de fecha veintisiete de septiembre del año dos mil veinticuatro: "En la Ciudad de México, a veintisiete de septiembre del año dos mil veinticuatro ..."se ordena llevar a cabo el emplazamiento de la codemandada Nelly Mireya Aguilar Morales, por medio de edictos, que se publicarán por tres veces, de tres en tres días en el boletín judicial y en el periódico Diario Imagen, debiendo mediar entre cada publicación dos días hábiles. El edicto debe contener lo siguiente: "Se hace saber a la codemandada que Proyectos Adamantine, Sociedad Anónima de Capital Variable, Sociedad Financiera de Objeto Múltiple, Entidad Regulada, le demanda en la vía especial hipotecaria la declaración judicial del vencimiento anticipado del contrato de apertura de crédito simple con interés y garantía hipotecaria de fecha veintisiete de febrero de dos mil siete y demás accesorios. Se concede a la codemandada el plazo de treinta días para presentarse y contestar la demanda, mismo que comenzará a contarse al día siguiente de la última publicación, con el apercibimiento que de no contestar la demanda, se les tendrá contestando en sentido negativo a tenor de lo previsto por el artículo 271, del invocado ordenamiento legal; asimismo, deberá señalar domicilio dentro de esta jurisdicción, dado que de lo contrario las subsecuentes notificaciones, aún las de carácter personal, le surtirán efectos mediante publicación en el boletín judicial. "...Doy fe".
Ciudad de México, 27 de septiembre del 2024
EL SECRETARIO DE ACUERDOS
LIC. MARCO ANTONIO GAMBOA MADERO
30-5-8 F-14838471 $698.55

JUZGADO DÉCIMO CUARTO DE LO CIVIL
EXP. No. 935/2023
EDICTO No. 702-G

C. PAULA DÍAZ GUTIÉRREZ
En los autos del juicio ordinario civil, promovido por Ma. Guadalupe Alonso García, en contra de Paula Díaz Gutiérrez, expediente 935/2023. El C. Juez Francisco René Ramírez Rodríguez ordenó publicar el siguiente edicto con fundamento en el artículo 122, del Código de Procedimientos Civiles, con base al auto de fecha primero de abril del año dos mil veinticuatro: En la Ciudad de México, a primero de abril del año dos mil veinticuatro..."se ordena llevar a cabo el emplazamiento de la demandada Paula Díaz Gutiérrez, por medio de edictos, que se publicarán por tres veces , de tres en tres días en el boletín y en el periódico Diario de México, debiendo mediar entre cada publicación dos días hábiles. El edicto debe contener lo siguiente: "Se hace saber a la demandada que Ma. Guadalupe Alonso García, le demanda en la vía ordinaria civil la declaración judicial mediante sentencia definitiva que se ha consumado a favor de la parte actora, la prescripción positiva del inmueble materia del presente juicio; la declaración judicial a través de sentencia definitiva en la que se reconozca que la promovente se ha convertido en propietaria del inmueble a prescribir; y demás accesorios. Se concede a la demandada el plazo de treinta días para presentarse y contestar la demanda, mismo que comenzará a contarse al día siguiente de la última publicación, con el apercibimiento que de no contestar la demanda, se les tendrá contestando en sentido negativo al tenor de lo previsto por el artículo 271, del invocado ordenamiento legal; asimismo, deberá señalar domicilio dentro de esta jurisdicción, dado que de lo contrario las subsecuentes notificaciones, aún las de carácter personal, le surtirán efectos mediante publicación de boletín judicial". Asimismo, se tienen por autorizadas a las personas que indica para oír y recibir notificaciones." ... Doy Fe
Ciudad de México, 8 de abril de 2024
EL SECRETARIO DE ACUERDOS
LIC. MARCO ANTONIO GAMBOA MADERO
25-30-5 GRATUITO DGRT

JUZGADO DÉCIMO SEXTO DE LO CIVIL
EXP. No. 1176/2022
EDICTO No. 70

Que en los autos relativos al Juicio: ESPECIAL HIPOTECARIO promovido por ESCALONA S.A. en contra de BÁRCENAS MELCHOR HÉCTOR SU SUCESIÓN POR CONDUCTO DE SU ALBACEA HÉCTOR BÁRCENAS BARRETO, Expediente número 1176/2022; el C. Juez Décimo Sexto de lo Civil dicto un auto que en su parte conducente a la letra dice En la Ciudad de México, a nueve de Noviembre del dos mil veintidós.- Con escrito de cuenta y anexos, fórmese expediente y regístrese en el Libro de gobierno como corresponda, se tiene por presentado a: ESCALONA S.A. por su conducto de su apoderada legal MARÍA DEL SOCORRO JUDITH CÓRDOVA ANDRADEZ VIUDA DE ESCALONA también conocida como JUDITH CÓRDOVA ANDRADE, quien acredita y se les reconoce su personalidad en términos de la copia certificada del Instrumento Notarial número 28,308 de fecha dieciocho de febrero del dos mil cinco. Se tiene por señalado el domicilio que indica para oír y recibir toda clase de notificaciones y documentos, y por autorizadas a las demás personas que indica para los mismos efectos, demandando en la vía ESPECIAL HIPOTECARIA de: BÁRCENAS MELCHOR HÉCTOR SU SUCESIÓN por conducto de su albacea HÉCTOR BÁRCENA BARRETO, el pago de las prestaciones precisadas en el escrito que se provee.- Con fundamento en los artículos 468, 470, 471, 483 y demás relativos del Código de Procedimientos Civiles VIGENTE, se admite la demanda en la vía y forma propuesta, y con la entrega de las copias simples exhibidas selladas y cotejadas córrase traslado y emplácese al demandado para que dentro del término de QUINCE DÍAS siguientes a la fecha de practicada la diligencia respectiva, produzca su contestación a la demanda entablada en su contra; con el apercibimiento de no referirse a cada uno de los hechos aludidos por el actor, confesándolos o negándolos, o bien expresando los que ignore por no ser propios se presumirán confesados los hechos propios de la demanda, asimismo en caso de no hacerlo dentro del plazo concedido se declarará en rebeldía, atento a lo dispuesto por el artículo 266 y 471 del Código de Procedimientos Civiles invocado; y, con la copia simple de la demanda, documentos base de la acción y documentos con los que se acredita la personalidad del promovente, previa certificación y cotejo que de las mismas se haga, inscríbase la presente demanda en el Registro Público de la Propiedad y del Comercio de donde corresponda el bien hipotecado, conforme a los dispuestos por Los articulos 470 y 479 del Código de Procedimientos Civiles. Se tienen por ofrecidas las pruebas que se citan, mismas que se reservan para ser admitidas o no en el momento procesal oportuno. Guárdese en el seguro del juzgado los documentos exhibidos como base de su acción. NOTIFÍQUESE. Lo proveyó y firma el C. Juez Décimo Sexto de lo Civil, Licenciado FRANCISCO CASTILLO GONZÁLEZ, ante la c. Secretaria de Acuerdos "B", Licenciada MARÍA JULIETA MENDOZA PINEDA, que autoriza y da fe.- DOY FE.- Ciudad de México, a doce de Febrero del dos mil veinticuatro.- "...A sus autos la razón que se acompaña y el escrito de cuenta de la parte actora en sus términos para los efectos legales a que haya lugar por hechas las manifestaciones que vierte y visto que se agotó la búsqueda de domicilio del demandado

SOLO CONSULTA
SOLO CONSULTA
SOLO CONSULTA

ante diversas dependencias; como lo solicita en términos del artículo 122 fracciones I y II del Código de Procedimientos Civiles, hágase saber por medio de EDICTOS a HÉCTOR BÁRCENAS MELCHOR SU SUCESIÓN por conducto de su albacea HÉCTOR BÁRCENAS BARRETO, que se publicaran por TRES VECES DE TRES EN TRES DÍAS en el boletín judicial y en el periódico EL HERALDO, que en la Secretaría "B" del juzgado se encuentran a su disposición las copias simples debidamente selladas, foliadas y cotejadas para el traslado respectivo, por lo que deberá presentarse ante la Secretaría señalada dentro del término de TREINTA DÍAS, para que se les corra el traslado respectivo, así como para el emplazamiento correspondiente, con el apercibimiento de que en caso de no presentarse dentro del término señalado el juicio se seguirá en su rebeldía en términos de lo señalado por el artículo 639 del Código en cita, en el entendido de que el término empezará a contar al día siguiente de la última publicación de los edictos ordenados..." NOTIFÍQUESE PERSONALMENTE.- Lo proveyó y firma el C. Juez Interino Décimo Sexto de lo Civil, Licenciado ROMÁN LEÓN RÍOS, ante la C. Secretaria de Acuerdos B Licenciada MARÍA JULIETA MENDOZA PINEDA que autoriza y da fe.- Doy Fe.- En la Ciudad de México, a tres de junio del dos mil veinticuatro.- A sus autos el escrito de cuenta del Mandatario Judicial de la parte actora, en sus términos para los efectos legales a que haya lugar; se tienen por hechas las manifestaciones que vierte Y por aclarado el nombre del demandado en el presente juicio, siendo el correcto el de BÁRCENAS MELCHOR HÉCTOR SU SUCESIÓN por conducto de su Albacea HÉCTOR BÁRCENAS BARRETO, lo anterior para los efectos legales a que haya lugar; en consecuencia, procédase a dar cumplimiento a lo ordenado en proveído de fecha doce de Febrero del año en curso".- Notifíquese.- Lo proveyó y firma el C. Juez Interino Décimo Sexto de lo Civil Licenciado ROMÁN LEÓN RÍOS ante la C. Secretaria de Acuerdos "B" Licenciada MARÍA JULIETA MENDOZA PINEDA que autoriza y da fe.- Doy Fe.- Ciudad de México a trece de Junio del año dos mil veinticuatro: En forma complementaria al diverso auto de fecha tres de junio del año en curso y de acuerdo a lo manifestado en el escrito de foja 126 se tiene que el nombre correcto de la representante legal de la parte actora lo es MARÍA SOCORRO JUDITH CÓRDOVA ANDRADE, con lo que queda aclarada la parte conducente del auto de fecha nueve de noviembre de dos mil veintidós en cuanto al apellido ANDRADE en lugar del que se señaló ANDRADEZ. Ciudad de México, a veintiséis de Septiembre del dos mil veinticuatro- A sus autos el escrito de cuenta de la parte actora en sus términos para las efectos legales a que haya lugar por hechas las manifestaciones que vierte quien devuelve oficio y edicto sin diligenciar y como lo peticiona procédase a realizar nuevamente el edicto ordenado en autos realizando un extracto de los proveídos que deben insertarse y se ordena realizar la publicación del edicto en el periódico Diario Imagen..".- NOTIFÍQUESE.- Lo proveyó y firma el C. Juez Interino Décimo Sexto de lo Civil, Licenciado ROMÁN LEÓN RÍOS, ante la C. Secretaria de Acuerdos B Licenciada MARÍA JULIETA MENDOZA PINEDA que autoriza y da fe.- Doy Fe.

Ciudad de México, 11 de octubre del 2024

LA SECRETARIA DE ACUERDOS "B"

LIC. MARÍA JULIETA MENDOZA PINEDA

5-11-15 F-852601O2 $2,769.15

JUZGADO DÉCIMO NOVENO DE LO CIVIL
EXP. No. 850/2023
EDICTO No. 38

En los autos del juicio ESPECIAL HIPOTECARIO promovido por "MASTER OK", SOCIEDAD ANÓNIMA PROMOTORA DE INVERSIÓN DE CAPITAL VARIABLE en contra de SANDOVAL ROBLES CRISTYAN AHMED DE GUADALUPE expediente número 850/2023 el C. Juez Décimo Noveno de lo Civil de Proceso Escrito de la Ciudad de México, mediante proveídos de fecha dos de septiembre de dos mil veinticuatro y veintiuno de agosto de dos mil veintitrés, ordenó lo siguiente: Ciudad de México a dos de septiembre de dos mil veinticuatro "... con fundamento en el artículo 122 fracción II del Código de Procedimientos Civiles, se ordena emplazar por medio de edictos al demandado CRISTYAN AHMED DE GUADALUPE SANDOVAL ROBLES, como se encuentra ordenado en el auto admisorio de fecha veintiuno de agosto de dos mil veintitrés..." "...haciéndole saber al demandado que tiene el termino de CUARENTA DÍAS hábiles, para dar contestación a la demanda entablada en su contra, con el apercibimiento que de no hacerlo, se le tendrá por precluído su derecho, y deberá señalar domicilio para oír y recibir notificaciones dentro de esta Jurisdicción, con el apercibimiento que en caso de no hacerlo, las mismas les surtirán sus efectos por medio de Boletín Judicial, quedando a su disposición las copias de traslado en la Secretaria del Juzgado..." Ciudad de México a veintiuno de agosto de dos mil veintitrés "...se tiene a la parte actora "MASTER OK", SOCIEDAD ANÓNIMA PROMOTORA DE INVERSIÓN DE CAPITAL VARIABLE, por conducto de sus apoderados RENE RODRÍGUEZ LÓPEZ, BLANCA ANGÉLICA TOSCANO BAUTISTA, MIGUEL SANDOVAL GONZÁLEZ y JUAN CARLOS GARCÍA REYES, personalidad que acreditan, al tenor de la copia certificada del Testimonio Notarial de la Escritura Publica número 84,938 de fecha veinticuatro de julio de dos mil veintitrés, otorgada ante la fe del Notario Público número 226 de la Ciudad de México, Licenciado Pedro Cortina Latapí, personalidad que se les reconoce para los efectos legales correspondientes, señalando domicilio para oír y recibir notificaciones, por autorizada a la profesionista que menciona como mandataria judicial quien deberá dar cumplimiento al precepto legal que invoca, en el entendido que de no hacerlo, quedara autorizada únicamente para oír y recibir notificaciones e imponerse de los autos y por autorizadas a las demás personas que señala para los fines que precisa, demandando en la VÍA ESPECIAL HIPOTECARIA de SANDOVAL ROBLES CRISTYAN AHMED DE GUADALUPE, las prestaciones que señala, demanda que se admite con fundamento en lo dispuesto por los artículos 255, 256, 258, 261, 468, 469, 470, 479 y demás aplicables del Código de Procedimientos Civiles...".

LA SECRETARIA DE ACUERDOS "B" DEL JUZGADO DÉCIMO NOVENO CIVIL DE PROCESO ESCRITO DE LA CIUDAD DE MÉXICO

LIC. ANA LAURA HERNÁNDEZ CORTÉS

25-30-5 F-1497517 $1,027.50

JUZGADO VIGÉSIMO SEGUNDO DE LO CIVIL
SECRETARÍA "A"
EXP. No. 465/2020
EDICTO No. 31

EN LOS AUTOS DEL JUICIO CONTROVERSIA DE ARRENDAMIENTO PROMOVIDO POR LAMAS CARBAJALES JORGE EN CONTRA DE MANUEL ALEJANDRO VIDAURRI GONZÁLEZ, HÉCTOR QUEZADA SORIA Y MARÍA ELENA RODRÍGUEZ RÍOS. EXPEDIENTE 465/2020, EL C. JUEZ VIGÉSIMO SEGUNDO DE LO CIVIL DE PROCESO ESCRITO MAESTRO EN DERECHO FERNANDO NAVARRETE AMÉZQUITA DICTÓ AUTOS DE FECHAS VEINTICUATRO DE SEPTIEMBRE DE DOS MIL VEINTE. que en su parte conducente dicen:... " ... Se tiene por presentada a la parte actora LAMAS CARBAJALES JORGE quien comparece por su propio derecho, demandando en la vía de CONTROVERSIA DE ARRENDAMIENTO INMOBILIARIO de MANUEL ALEJANDRO VIDAURRI GONZÁLEZ, HÉCTOR QUEZADA SORIA Y MARÍA ELENA RODRÍGUEZ RÍOS, el pago de las prestaciones que indica, SE ADMITE la misma con fundamento en lo dispuesto en los artículos 255 y 256 del Código de Procedimientos Civiles y 957, 958, 959 y 960 reformados del propio Ordenamiento. CIUDAD DE MÉXICO, VEINTITRÉS DE SEPTIEMBRE DE DOS MIL VEINTICUATRO. Agréguese a sus autos el escrito de cuenta de Jorge Lamas Carbajales, por su propio derecho. Desahogando la prevención ordenada en auto dictado el dos de septiembre de dos mil veinticuatro, exhibiendo copia simple del escrito presentado en la fecha citada y del de cuenta, en consecuencia, se provee el escrito señalado en primer término: y en atención a las manifestaciones realizadas por el actor, así como al contenido de constancias de autos, de las que se desprende que obran las contestaciones a los oficios girados a las distintas instituciones con registro de personas, a fin de localizar el domicilio del codemandado MANUEL ALEJANDRO VIDAURRI

SOLO CONSULTA
SOLO CONSULTA
SOLO CONSULTA

GONZÁLEZ, así como que se intentó emplazar a la enjuiciada en los domicilios al efecto proporcionados, sin que fuera ello posible como se desprende del resultado de las razones que obran agregadas a los presentes autos, por tanto como se pide con fundamento en el artículo 122 Fracción II del Código de Procedimientos Civiles, procédase a emplazar a juicio a al demandada antes mencionados por medio de EDICTOS, mismos que deberán publicarse por TRES VECES, DE TRES EN TRES DÍAS, debiendo mediar dos días entre cada publicación, en el BOLETÍN JUDICIAL y en el periódico "DIARIO DE IMAGEN", a fin de que el demandado indicado dentro de un término de TREINTA DÍAS comparezca a este juzgado a recibir las copias de traslado correspondientes, y dentro del término de QUINCE DÍAS posteriores al término indicado en primer término dé contestación a la demanda instaurada en su contra..."

Ciudad de México, 2 de octubre del 2024

LA SECRETARIA DE ACUERDOS "A" DEL JUZGADO VIGÉSIMO SEGUNDO CIVIL DE PROCESO ESCRITO DE LA CIUDAD DE MÉXICO

LIC. CLAUDIA PATRICIA RAMÍREZ MORFIN

25-30-5 F-8278075 $1,030.05

JUZGADO VIGÉSIMO TERCERO DE LO CIVIL
EXP. No. 324/2024
EDICTO No. 31

EMPLAZAMIENTO codemandado GUILLERMO PALMA VÁZQUEZ

Al margen un sello que dice TRIBUNAL SUPERIOR DE JUSTICIA DE LA CIUDAD DE MÉXICO, En cumplimiento a los autos de veintidós de marzo once de abril y tres de septiembre del año en curso, dictados en el JUICIO ORDINARIO CIVIL, PROMOVIDO POR MARCO ELÍAS AGUIRRE CORONEL, LILIA HERNÁNDEZ GONZÁLEZ EN CONTRA DE MANUEL SU SUCESIÓN ZABALGOITIA MARCHAND, GUILLERMO PALMA VÁZQUEZ, MARÍA ESTHER VALLEJO TEJADILLA, C. DIRECTOR DEL REGISTRO PÚBLICO DE LA PROPIEDAD Y DEL COMERCIO DE LA CIUDAD DE MÉXICO, EXPEDIENTE NÚMERO 324/2024, se dictó lo siguiente: Ciudad de México, veintidós de marzo de dos mil veinticuatro. "...Con fundamento en el artículo 257 del Código de Procedimientos Civiles, se PREVIENE a la parte actora a fin de que: I.- Exhiba certificado de inscripción con folio real que emite el Director del Registro Público de la Propiedad, con fundamento en el artículo 255 fracción V. Prevención que deberá desahogar en el término de CINCO DÍAS, debiendo exhibir las copias de traslado mediante las cuales desahogue la prevención ordenada, con el apercibimiento que, en caso de no hacerlo, se desechará la demanda intentada y se mandarán devolver los documentos exhibidos. Asimismo, deberá exhibir copia simple de su escrito de desahogo de prevención, para efecto de que sea agregada a la copia de traslado correspondiente..." Ciudad de México, once de abril de dos mil veinticuatro. "...Se tiene por presentado a MARIO SALDIERA CAMPOS, en su carácter de apoderado legal de MARCO ELÍAS AGUIRRE CORONEL y LILIA HERNÁNDEZ GONZÁLEZ, personalidad que se le reconoce en términos de la copia certificada del instrumento notarial número 53,433 de fecha nueve de agosto de dos mil veintitrés, pasado ante la fe del notario Público número 214 de la Ciudad de México, Licenciado Efraín Martin Virues y Lazos, demandando en la vía ORDINARIA CIVIL, en ejercicio de la acción real de prescripción positiva, de MANUEL ZABALGOITIA MARCHAND, SU SUCESIÓN, GUILLERMO PALMA VÁZQUEZ, MARÍA ESTHER VALLEJO TEJADILLA Y DIRECTORA GENERAL DEL REGISTRO PÚBLICO DE LA PROPIEDAD Y DEL COMERCIO DE LA CIUDAD DE MÉXICO, las prestaciones que se indican. Con fundamento en los artículos 255, 256 y demás relativos y aplicables del Código de Procedimientos Civiles, reformado el diez de septiembre de dos mil nueve, se admite a trámite la demanda en la vía y forma propuesta, y con la entrega de las copias de la misma demanda y la de los documentos exhibidos, debidamente requisitadas, córrase traslado y emplácese a los demandados para que produzcan su contestación dentro del término de QUINCE DÍAS, apercibidos que de no hacerlo se tendrán por presuntivamente confesos de los hechos propios que se dejen de contestar..." "..."Se hace del conocimiento de las partes que dicho Tribunal, motivado por el interés de que las partes que dicho Tribunal, que tienen algún litigio cuenten con otra opción para solucionar su conflicto, proporcionada los servicios de mediación a través de su Centro de Justicia Alternativa, donde se les atenderá en forma gratuita, la mediación no es asesoría jurídica. El Centro se encuentra ubicado en Avenida Niños Héroes 133, Colonia Doctores Delegación Cuauhtémoc, Ciudad de México. Código Postal 06720, con el número 5134-1 1-00 extensiones 1460 y 2362 Servicio de Mediación Civil Mercantil: 5207-25-84 y 5208-33-49. Correo mediacion.civil.mercanti@tsjdf.mx". Por último, "Se hace del conocimiento de las partes el convenio del Artículo 15 del Reglamento del Sistema Institucional de Archivos del Poder Judicial del Distrito Federal", mismo que fue aprobado por el Consejo de la Judicatura del Distrito Federal en acuerdo general 22-02/2012 el día diez de enero de dos mil doce y que a la letra dice: Artículo 15 Los órganos jurisdiccionales en plenitud de jurisdicción deben observar que la legislación sustantiva y adjetiva contempla entre Otras figuras jurídicas la: caducidad, conclusión, cosa juzgada, desechamiento, desistimiento desvanecimiento de datos, expiración, extinción, incompetencia, perdón, prescripción, reconocimiento de inocencia, se trate de la última resolución, bien sea porque la sentencia correspondiente causó ejecutoria y no requiere ejecución alguna o porque requiriéndola, existe proveído en el cual se determinó que quedó enteramente cumplida o que ya no hay motivo para la ejecución, sobreseimiento, o por cualquier otra que la misma norma señala, entre otros los duplicados de expedientes que se hayan integrado con las copias simples exhibidas por las partes en los términos de los artículos 57 y 95 fracción IV, del Código de Procedimientos Civiles, los cuadernillos de Amparo también conocidos como amparos locos, etc., a través de las cuales puede procederse a la destrucción de los acervos documentales que se encuentran en resguardo de sus archivos. Por lo que, mediante acuerdo que se sirvan dictar en cada uno de las determinaciones que correspondan a las figuras jurídicas referidas, deberán notificar al promovente o promoventes que, una vez transcurrido el término de NOVENTA DIAS NATURALES de la publicación que al efecto se lleve a cabo de este acuerdo, serán destruidos los documentos base o prueba, así como el expediente con sus cuadernos que se hayan formado con motivo de la acción ejercitada, por lo que dentro del plazo concedido deberán solicitar su devolución..." Ciudad de México, a tres de septiembre del dos mil veinticuatro "...Con fundamento en lo dispuesto por el artículo 122 fracción II del Código de Procedimientos Civiles, emplácese al codemandado GUILLERMO PALMA VÁZQUEZ mediante edictos que deberán publicarse POR TRES VECES, DE TRES EN TRES DÍAS, EN EL BOLETÍN JUDICIAL y EN EL PERIÓDICO "LA CRÓNICA", debiendo mediar entre cada publicación DOS DÍAS HÁBILES, haciéndole saber que deberá presentarse en este Juzgado en el plazo legal de TREINTA DÍAS, para recibir las copias de traslado que corresponden, las que quedan a su disposición en esta Secretaría "B", para dar contestación a la demanda dentro del término de QUINCE DÍAS, que empezarán a contar a partir del día hábil siguiente de la fecha de recepción de las mismas copias, en su defecto, a partir del día hábil siguiente al de que concluyan esos treinta días, en el entendido de que de no hacerlo se tendrá por contestada la demanda en sentido negativo...".

Ciudad de México, 23 de septiembre del 2024

LA SECRETARIA DEL JUZGADO VIGÉSIMO TERCERO DE LO CIVIL

LIC. BEATRIZ CRUZ VILLANUEVA

5-8-13 F-7683869 $2,519.25

JUZGADO VIGÉSIMO CUARTO DE LO CIVIL
EXP. No. 940/2023
EDICTO No. 745-G

En los autos del juicio ORDINARIO CIVIL promovido por IRENE ESTRADA SALGADO en contra de C. DIRECTOR DEL REGISTRO PÚBLICO DE LA PROPIEDAD Y DE COMERCIO DE LA CIUDAD DE MÉXICO, CRESCENCIANO ANAYA CORREAS, Y PASCACIO HILARIO CONTRERAS DURAN, expediente

SOLO CONSULTA
SOLO CONSULTA
SOLO CONSULTA

número 940/2023, el C. Juez Interino Vigésimo Cuarto de lo Civil de la Ciudad de México, en cumplimiento a lo ordenado en proveído dictado en la audiencia previa y de conciliación de fecha diecisiete de septiembre del año dos mil veinticuatro. En la Ciudad de México, siendo las diez horas del día diecisiete de septiembre de dos mil veinticuatro, día y hora señalados para que tenga verificativo la Audiencia Previa de Conciliación a que se refiere el artículo 272-A, del Código de Procedimientos Civiles, ante el C., Juez Vigésimo Cuarto de lo Civil de Proceso Escrito de la Ciudad de México por Ministerio de Ley, Licenciado ROBERTO OTERO CORONA, en términos del artículo 115 del Código de Procedimientos Civiles para esta Ciudad, y el C. Secretario Conciliador con quién actúa Licenciado JOSÉ JUAN OLIVARES GONZÁLEZ. Se hace constar que comparece la parte actora por su propio derecho IRENE ESTRADA SALGADO, quien se identifica con su credencial de elector con clave de elector ESSLIR69120509M200, expedida a su favor por el Instituto Nacional Electoral, documento que se tiene a la vista se da fe del mismo y en este acto se devuelve a su interesada por así haberlo solicitado firmando al margen y calce para constancia legal. Asimismo, se hace constar que no comparece la parte demandada, ni persona alguna que la represente, a pesar de haber sido llamada tres veces por su nombre. Abierta que fue la audiencia, presidida por el C. Juez: Y atendiendo a que de conformidad con lo dispuesto por el párrafo tercero del artículo 272-A del Código en consulta, solo la asistencia de todas la partes da lugar al estudio de su legitimación procesal, con la finalidad de proponer alternativas de solución a la controversia, y si al caso, como ha quedado señalado, no comparece a esta audiencia la parte demandada, ello hace innecesario el estudio de la apuntada legitimación, no obstante, el codemandado C. DIRECTOR GENERAL DEL REGISTRO PÚBLICO DE LA PROPIEDAD Y DE COMERCIO DE LA CIUDAD DE MÉXICO, opuso las excepciones de FALTA DE LEGITIMACIÓN ACTIVA DE LA PARTE ACTORA, Y FALTA DE LEGITIMACIÓN PASIVA DE DICHO CODEMANDADO, sin embargo, los argumentos que esgrime serán motivo de estudio al momento de dictar la sentencia definitiva que en derecho corresponda, y en virtud de que no existen más excepciones que resolver en la presente audiencia. Con sustento en el artículo 290 del Código en consulta, se abre el juicio a prueba por el plazo de diez días comunes a las partes. Tomando en consideración que la codemandada CRESCENCIANO ANAYA CORREAS, Y PASCACIO HILARIO CONTRERAS DURAN, fueron emplazados a juicio por medio de edictos con fundamento en lo dispuesto por el artículo 639 del Código de Procedimientos Civiles para el Distrito Federal, actualmente Ciudad de México, se ordena publicar este auto dos veces de tres en tres días en el BOLETÍN JUDICIAL, y a partir del día siguiente de la última publicación comenzará a transcurrir el término para ofrecer pruebas. Con lo que se concluye la presente audiencia siendo las diez horas con veinticinco minutos del día en que se actúa, levantándose acta de la misma firmando en ella las comparecientes en unión del C. Juez Vigésimo Cuarto de lo Civil de Proceso Escrito por Ministerio de Ley, Licenciado ROBERTO OTERO CORONA, en términos del artículo 115 del Código de Procedimientos Civiles para esta Ciudad, y el C. Secretario Conciliador Licenciado José Juan Olivares González, quién da fe. DOY FE
EL SECRETARIO DE ACUERDOS
LIC. OMAR GARCIA REYES
5-8- GRATUITO DGRT

JUZGADO VIGÉSIMO SÉPTIMO DE LO CIVIL
SECRETARÍA "B"
EXP. No. 146/2021
EDICTO No. 63

EN LOS AUTOS DEL JUICIO ESPECIAL HIPOTECARIO PROMOVIDO POR BANCO MERCANTIL DEL NORTE, SOCIEDAD ANÓNIMA. INSTITUCIÓN DE BANCA MÚLTIPLE, GRUPO FINANCIERO BANORTE EN CONTRA DE RANGEL MARTÍNEZ ISRAEL Y LEYVA TAPIA LESLIE SHARON, SECRETARIA "B": EL C. JUEZ VIGÉSIMO SÉPTIMO DE LO CIVIL DE ESTA CIUDAD DE MÉXICO: Ciudad de México, a once de octubre de dos mil veinticuatro. Agréguese a sus autos el escrito de cuenta del apoderado de la parte actora, toda vez que los documentos base de la acción fueron remitidos por la C. Directora del Archivo Judicial el veintisiete de septiembre del año en curso, como se solicita y con fundamento en lo dispuesto por el artículo 483 del Código de Procedimientos Civiles de la Ciudad de México, se procede a la admisión de las pruebas ofrecidas por la parte actora única oferente y para que tenga verificativo la audiencia de ley en el presente juicio se señalan las DOCE HORAS DEL CATORCE DE NOVIEMBRE DEL DOS MIL VEINTICUATRO: En relación a las pruebas documentales señaladas con los numerales "1 y 2", así como Instrumental de actuaciones, la presuncional legal y humana son de admitirse. Finalmente, toda vez que la parte demandada fue emplazada mediante edictos, con fundamento en el artículo 639 del Código en cita publíquese por dos veces de tres en tres días en el Boletín Judicial la fecha de la presente audiencia. "Se hace constar certifica, que todas las actuaciones judiciales del presente expediente, incluyendo las firmas autógrafas, han sido digitalizadas y cotejadas; por lo que obran fielmente en su expediente digital, gozando ambas versiones de los mismos efectos legales". Notifíquese. Lo proveyó y firma el Juez Vigésimo Séptimo de lo Civil de la Ciudad de México, Licenciado CARLOS MIGUEL JIMÉNEZ MORA, ante el C. Secretario de Acuerdos por Ministerio de Ley, con fundamento en lo dispuesto por el cuarto párrafo del artículo 111 de la Ley Orgánica del Poder Judicial de la Ciudad de México. Licenciado JORGE ALÁN GARCÍA DURÓN, que autoriza y fe. Doy fe.
Ciudad de México, 23 de octubre del 2024
EL SECRETARIO DE ACUERDOS POR MINISTERIO DE LEY DEL JUZGADO VIGÉSIMO SÉPTIMO CIVIL
LIC. JORGE ALÁN GARCÍA DURÓN
30-5-8 F-8956912 $826.05

JUZGADO VIGÉSIMO NOVENO DE LO CIVIL
EXP. No. 607/2021
EDICTO No. 72

SE EMPLAZA A CLAUDIA ROSARIO SALDAÑA RODRÍGUEZ
En los autos del juicio ESPECIAL HIPOTECARIO, promovido por HSBC MÉXICO S.A. INSTITUCIÓN DE BANCA MÚLTIPLE GRUPO FINANCIERO HSBC DIVISIÓN FIDUCIARIA EN SU CARÁCTER DE FIDUCIARIO EN EL FIDEICOMISO NUMERO F/234036 en contra de SALDAÑA RODRÍGUEZ CLAUDIA ROSARIO, expediente número 607/2021. El C. Juez Vigésimo Noveno de lo Civil de proceso escrito, por auto de fecha veintiséis de septiembre del año dos mil veinticuatro, con fundamento en el artículo 122 fracción II del código de Procedimientos Civiles, ordenó hacerle saber a la demandada SALDAÑA RODRÍGUEZ CLAUDIA ROSARIO por medio de edictos, que por auto admisorio de fecha seis de septiembre del año dos mil veintiuno la parte actora, le demanda en juicio ESPECIAL HIPOTECARIO las siguientes prestaciones: 1.- El vencimiento anticipado del contrato de apertura de crédito simple con interés y garantía hipotecaria, que consta en el instrumento notarial número 52,055, 2.- El pago de Suerte Principal bajo el concepto de Adeudo de Capital por la cantidad de 55,787.83 (cincuenta y cinco mil setecientos ochenta y siete punto ochenta y tres) Unidades de Inversión 3.- El pago de Saldo de las mensualidades vencidas conforme a lo establecido en la cláusula sexta de dicho contrato. 4.- El pago de la cantidad de 24,675.12 (veinticuatro mil seiscientos setenta y cinco punto doce) unidades de inversión por concepto de saldo de interés ordinarios. 5.- el pago de la cantidad de 2,933.63 (dos mil novecientos treinta y tres punto sesenta y tres) unidades de inversión por concepto de saldo de comisión por administración. 6.- El pago de la cantidad de 1,571.92 (mil quinientos setenta y uno punto noventa y dos) unidades de inversión. 7.- El pago de la cantidad de 4,116.00 (cuatro mi ciento dieciséis) unidades de inversión, por concepto de seguros vencidos. 8.- El pago de la cantidad de 31 ,345.96 (treinta y un mil trescientos cuarenta y cinco, punto noventa y seis) unidades de inversión por concepto de sanciones económicas por incumplimiento. 9.- Finalmente, el pago de gastos y costas que se generen por el trámite del presente juicio. Esto a fin de que dentro del término de TREINTA DÍAS a partir del día siguiente de la última publicación del presente

SOLO CONSULTA
SOLO CONSULTA
SOLO CONSULTA

edicto comparezca en el local de este H. Juzgado a recibir las copias simples de traslado respectivas y para que dentro del término de QUINCE DÍAS posteriores a los ya señalados con anterioridad, de contestación a la demanda instaurada en su contra y oponga excepciones y defensas. Con el apercibimiento qué de no comparecer a recoger las copias de traslado en el plazo concedido, el término para contestar dicha demanda empezará a correr a partir del día siguiente de la última publicación del edicto.
EL SECRETARIO DE ACUERDOS
LIC. JUAN DE LA CRUZ ROSALES CHI
25-30-5 F-14831165 $1,083.60

JUZGADO VIGÉSIMO NOVENO DE LO CIVIL
EXP. No. 525/2009
EDICTO No. 77

PRIMERA ALMONEDA Y PÚBLICA SUBASTA SE CONVOCAN POSTORES
En los autos del Juicio ESPECIAL HIPOTECARIO promovido por BANCO MERCANTIL DEL NORTE, S.A. INSTITUCIÓN DE BANCA MÚLTIPLE, GRUPO FINANCIERO BANORTE ANTES FINCASA HIPOTECARIA SOCIEDAD ANÓNIMA DE CAPITAL VARIABLE SOCIEDAD FINANCIERA DE OBJETO MÚLTIPLE ENTIDAD REGULADA IXE GRUPO FINANCIERO en contra de JAIRSINIO FLORES ESPINOZA E IRMA MARTÍNEZ HUERTA, expediente número 525/2009. El C. Juez Vigésimo Noveno de lo Civil de Proceso Escrito de la Ciudad de México, mediante autos de fechas, primero de septiembre y veinte de agosto, ambos del dos mil veinticuatro y veintitrés de junio de dos mil veintiuno. "En la Ciudad de México, a primero de septiembre del año dos mil veinticuatro. ...se desprende que el precio del bien inmueble hipotecado en autos es la cantidad de $395,000.00 (TRESCIENTOS NOVENTA Y CINCO MIL PESOS 00/100 M.N.) cantidad que deberá servir de base para el remate, ordenado en proveído de fecha veinte de agosto del año en curso debiéndose proceder de inmediato a la elaboración del exhorto, oficios y edictos para la debida preparación del remate al que hace referencia el mismo, lo que se hace del conocimiento de las partes para todos los efectos legales a los que haya lugar. ..[(sic]. "En la Ciudad de México, a veinte de agosto del año dos mil veinticuatro. ...como se pide se señalan las DIEZ HORAS CON TREINTA MINUTOS DEL DÍA VEINTIOCHO DE NOVIEMBRE DEL AÑO EN CURSO, para que tenga verificativo la audiencia de remate en primer almoneda, debiendo prepararse la misma como se encuentra ordenado en proveídos anteriores. ... [(sic]. "Ciudad de México, a veintitrés de junio del año dos mil veintiuno ...con fundamento en el artículo 570 del Código de Procedimientos Civiles, se ordena sacar a REMATE EN PRIMERA ALMONEDA Y PÚBLICA SUBASTA, el bien inmueble hipotecado en autos, materia del presente juicio y ubicado en LOTE NÚMERO 6, MANZANA 5 y CASA HABITACIÓN SOBRE EL MISMO CONSTRUIDA SIN NÚMERO OFICIAL DE LA TERCERA CERRADA EL MIRADOR, DEL FRACCIONAMIENTO "CLAUSTROS LOMA DORADA" DE LA CIUDAD DE AGUASCALIENTES, ESTADO DE AGUASCALIENTES, señalándose para tal efecto las ONCE HORAS DEL DÍA TREINTA DE NOVIEMBRE DEL AÑO EN CURSO fecha disponible en la agenda de audiencias, carga excesiva de trabajo que se tiene en el juzgado y siguiente tesis "Audiencia constitucional" señalamiento de: visible en la página 519, Quinta Época, Tomo LXVIII, del seminario Judicial de la Federación. "PROVEÍDO QUE SE DICTA EN CUMPLIMIENTO AL ACUERDO VOLANTE V-31/2020 DE FECHA CINCO DE AGOSTO DEL AÑO 2020 EMITIDO POR EL PLENO DEL CONSEJO DE LA JUDICATURA DE ESTA CIUDAD, DONDE SE DETERMINÓ LA SUSPENCIÓN DE TÉRMINOS PROCESALES ÚNICAMENTE RESPECTO A LOS DÍAS EN QUE LOS JUZGADOS LABOREN Y DESARROLLEN ACTIVIDADES A PUERTA CERRADA.- debiéndose convocar postores por medio de edictos que se publicarán por DOS VECES DEBIENDO MEDIAR ENTRE UNA Y OTRA PUBLICACIÓN SIETE DÍAS HÁBILES Y ENTRE LA ÚLTIMA Y LA FECHA DE REMATE EL MISMO PLAZO, publicaciones que deberán realizarse, en el periódico "LA CRÓNICA DE HOY" en el Boletín Judicial, en los tableros de Avisos de la Secretaria de Finanzas Gobierno del Distrito Federal y de este Juzgado, siendo postura legal la que cubra LAS DOS TERCERAS PARTES de la cantidad de $374,000.00 (TRESCIENTOS SETENTA Y CUATRO MIL PESOS 00/100 M.N.), precio del avalúo que obra agregado en autos. Y toda vez que dicho inmueble materia del presente Juicio se encuentra fuera de esta Jurisdicción, en consecuencia, gírese atenta exhorto con los insertos necesarios correspondientes, al C. JUEZ COMPETENTE EN LA CIUDAD DE AGUASCALIENTES, ESTADO DE AGUASCALIENTES, para que en auxilio de las labores de este Juzgado, se sirva publicar los edictos antes ordenados en los sitios públicos de costumbre de dicha localidad y en un periódico de mayor circulación de dicha localidad que sea designado por dicho Juez exhortado y atendiendo a la razón de la distancia la publicación de los edictos por el juez exhortado se deberán de realizar por DOS VECES DEBIENDO MEDIAR ENTRE UNA Y OTRA PUBLICACIÓN DIEZ DÍAS HÁBILES Y ENTRE LA ÚLTIMA Y LA FECHA DE REMATE EL MISMO PLAZO y se faculta a dicho Juez exhortado, para que bajo su más estricta responsabilidad, aplique las medidas solicitadas en el escrito de cuenta a que hace referencia y las necesarias para dar cumplimiento a lo anteriormente ordenado, concediéndosele un término de CINCUENTA DÍAS HÁBILES, para la diligenciación del exhorto y por autorizadas a las personas que indica y para los fines mencionados...[(sic]. .NOTIFÍQUESE. DOY FE.
Ciudad de México, 4 de octubre del 2024
EL SECRETARIO DE ACUERDOS "A" DEL JUZGADO VIGÉSIMO NOVENO DE LO CIVIL DE PROCESO ESCRITO
LIC. JUAN DE LA CRUZ ROSALES CHI
5-15 F-14846099 $1,254.50

JUZGADO TRIGÉSIMO PRIMERO DE LO CIVIL
EXP. No. 593/2019
EDICTO No. 67

BENITO GARCÍA ROJAS, MIGUEL ÁNGEL PÉREZ RAMÍREZ y ALFREDO MONTALVO CASTELLANOS.
En los autos del juicio ESPECIAL HIPOTECARIO promovido por ARRENDADORA Y FACTOR BANORTE, S.A. DE C.V., SOCIEDAD FINANCIERA DE OBJETO MÚLTIPLE, ENTIDAD REGULADA, GRUPO FINANCIERO BANORTE en contra PEDRON SÁNCHEZ SANTOS LUIS, expediente número 593/2019, el Juez trigésimo primero de lo civil de proceso escrito le hace saber el estado de ejecución del presente juicio, del inmueble UBICADO EN CASA 260 DE LA AVENIDA 115 ORIENTE, PERTENECIENTE A LA PRIMERA SECCIÓN DEL CONJUNTO HABITACIONAL DEL CONDOMINIO HORIZONTAL DENOMINADO FRACCIONAMIENTO LOMAS DEL SOL, DE LA CIUDAD DE PUEBLA, ESTADO DE PUEBLA; para que intervengan en la subasta y avalúo si a su derecho conviniere
Ciudad de México, 27 de agosto del 2024
LA SECRETARIA DE ACUERDOS "A", DEL JUZGADO TRIGÉSIMO PRIMERO CIVIL DE PROCESO ESCRITO DE LA CIUDAD DE MÉXICO
LIC. KARLA MARISCAL JUÁREZ
25-30-5 F-14831127 $309.00

JUZGADO TRIGÉSIMO PRIMERO DE LO CIVIL
EXP. No. 501/2021
EDICTO No. 69

En cumplimiento a lo ordenado en auto de fecha siete de Junio del dos mil veinticuatro, dictado en los autos del juicio ORDINARIO CIVIL promovido por LÓPEZ CARRETO JOSÉ LUIS, SU SUCESIÓN Y MORENO GARCÍA MARÍA DE LA LUZ LETICIA en contra de PEDRO PAYAN SERRANO SU SUCESIÓN por conducto de su albacea OLGA PAYAN VERVER también conocida como OLGA MARÍA PAYAN VERVER DE LÓPEZ, MARTÍNEZ CORONA ENRIQUETA Y C. DIRECTOR DEL REGISTRO PÚBLICO DE LA PROPIEDAD Y DEL COMERCIO CIUDAD DE MÉXICO, expediente 501/2021, el Juez Trigésimo Primero de lo Civil de Proceso Escrito de la Ciudad de México, ordenó emplazar por medio de EDICTOS a la SUCESIÓN DE PEDRO PAYÁN SERRANO por conducto de su albacea OLGA PAYÁN VERVER también conocida como OLGA MARÍA PAYÁN VERVER DE LÓPEZ, mismos que se publicarán en el Boletín Judicial y en el periódico "EL ECONOMISTA" por tres veces de tres en tres días, debiendo mediar entre cada

SOLO CONSULTA
SOLO CONSULTA
SOLO CONSULTA

publicación dos días hábiles; haciéndole saber a la sucesión demandada por conducto de su albacea que cuenta con un término de TREINTA DÍAS contados a partir del día siguiente al de la publicación del último edicto para recoger las copias de traslado las cuales se encuentran a su disposición en el local de este juzgado. Y posterior a ello QUINCE DÍAS para dar contestación a la demanda, apercibida que, en caso de no dar contestación a la demanda, se tendrán por contestados los hechos propios en sentido negativo en términos del artículo 271 del Código de Procedimientos Civiles. Debiendo señalar domicilio para oír y recibir notificaciones, en la Ciudad de México, apercibido que, en caso de no hacerlo, se le harán por BOLETÍN JUDICIAL en términos del artículo 637 del Código de Procedimientos Civiles. Se hace la precisión a la promovente que OLGA PAYÁN VERVER también conocida como OLGA MARÍA PAYÁN VERVER DE LÓPEZ, no es codemandada física, tal como se advierte de constancias de autos, siendo dicha persona albacea de la sucesión actora.
Ciudad de México, 18 de junio de 2024.
LA SECRETARIA DE ACUERDOS "A" DEL JUZGADO TRIGÉSIMO PRIMERO CIVIL DE PROCESO ESCRITO DE LA CIUDAD DE MÉXICO
LIC. KARLA MARISCAL JUÁREZ.
5-8-13 F-3840682 $820.95

JUZGADO TRIGÉSIMO TERCERO DE LO CIVIL
SECRETARÍA "B"
EXP. No. 424/2020
EDICTO No. 43

PRUEBAS.
NOTIFICAR A ADOLFO LEÓN CASTRO MARTÍNEZ POR CONDUCTO DE SU ALBACEA YOLILIZ ELIZABETH CASTRO VARGAS Y ENRIQUE SANDOVAL RAMÍREZ.
En los autos del juicio PROCEDIMIENTO DE EJECUCIÓN DE PRENDA SIN TRANMISION DE POSESIÓN, promovido por ADMINISTRADORA DE INMUEBLES SAMIR S.A. DE C.V., SOFOM, E.N.R., en contra de ENRIQUE SANDOVAL RAMÍREZ, ADOLFO LEÓN CASTRO MARTÍNEZ Y ROSA ELIZABETH VARGAS ALCONEDO. La C. Juez Interina Licenciada MÓNICA HUERTA VILLASEÑOR, dictó unos autos de fechas veintiuno y ocho de agosto del año dos mil veinticuatro, mediante el cual se ordenó la publicación de edictos, que a continuación se detalla: Ciudad de México a veintitrés de septiembre de dos mil veinticuatro. ...se señalan de nueva cuenta las ONCE HORAS CON TREINTA MINUTOS DEL TRECE DE NOVIEMBRE DEL DOS MIL VEITICUATRO, para que tenga verificativo la AUDIENCIA DE LEY,... a NOTIFÍQUESE. DOY FE.- Y por corresponder al estado de los presentes autos se procede a dictar auto admisorio de pruebas en los siguientes términos: A LA PARTE ACTORA, SE LE ADMITEN: 1.- LAS DOCUMENTALES señaladas en sus numerales 1, 2, 3, 4, 5; 2.- LA INSTRUMENTAL DE ACTUACIONES Y LA PRESUNCIONAL EN SU DOBLE ASPECTO LEGAL Y HUMANA. A LA PARTE CODEMANDADA ROSA ELIZABETH VARGAS ALCONEDO, SE LE ADMITEN: 1.- LA CONFESIONAL a cargo de la parte actora ADMINISTRADORA DE INMUEBLES SAMIR S.A. DE C. V. SOFOM E.N.R. 2.- LAS TESTIMONIALES a cargo de las CC. ILNEXI ROSA CARMEN CASTRO VARGAS y YOLILIZ ELIZABETH CASTRO VARGAS 3.- LA DOCUMENTAL consistente en el acta de defunción 4.- LA INSTRUMENTAL DE ACTUACIONES Y LA PRESUNCIONAL EN SU DOBLE ASPECTO LEGAL Y HUMANA. Se hace del conocimiento a las partes, que los documentos ofrecidos y admitidos se desahogaran en los términos en que obren en autos, y de igual manera aquellos documentos exhibidos oportunamente se tomaran como prueba, aunque no se hayan ofrecido de conformidad con lo dispuesto por el artículo 296 del Código citado. Y para que tenga verificativo la audiencia de ley se señalan las DIEZ HORAS CON TREINTA MINUTOS DEL DÍA VEINTITRÉS DE AGOSTO DE DOS MIL VEINTICUATRO. En preparación de la prueba confesional admitida en autos, cítese personalmente a la parte actora ADMINISTRADORA DE INMUEBLES SAMIR S.A. DE C. V. SOFOM E.N.R., para que el día y hora de la audiencia antes mencionada, comparezca al local del juzgado, por conducto de persona con facultades para absolver posiciones, apercibida que en caso de que no comparezca sin justa causa, será declarada confesa de aquellas que previamente se califiquen de legales, con apoyo en el artículo 1232 del Código en cita. Por lo que elabórese la cedula de notificación y túrnese a la C. Actuaria de la adscripción a fin de notificar a la parte actora, en términos del presente proveído, En relación a las TESTIMONIALES admitidas a la parte codemandada a cargo de los CC. CC. ILNEXI ROSA CARMEN CASTRO VARGAS y YOLILIZ ELIZABETH CASTRO VARGAS; los que deberá de presentar el día y hora de la audiencia señalada, cada una de las partes; a fin de que comparezcan a rendir su testimonio apercibidos que en caso de no hacerlo por falta de interés jurídico se declarará por desierta dicha probanza respecto al oferente respectivo, en términos del artículo 357 del Código Adjetivo. Y tomando en consideración que las codemandadas ADOLFO LEÓN CASTRO MARTÍNEZ y ENRIQUE SANDOVAL RAMÍREZ fueron emplazados por medio de edictos, elabórense los edictos correspondientes a fin de ser publicados en el Boletín Judicial de este Tribunal, por tres veces consecutivas, de conformidad con el artículo 639 del Código de Procedimientos Civiles de la Ciudad de México de forma supletoria con La legislación mercantil y con el artículo 1070 del Código de Comercio. NOTIFÍQUESE PERSONALMENTE A LA PARTE ACTORA. Doy fe.
Ciudad de México, 24 de septiembre del 2024
EL SECRETARIO DE ACUERDOS "B"
LIC. HÉCTOR DANIEL ZAVALETA ZARATE
4-5-6 F-4067954 $1,529.85

JUZGADO TRIGÉSIMO CUARTO DE LO CIVIL
EXP. No. 1330/2011
EDICTO No. 38

EN LOS AUTOS DEL JUICIO ESPECIAL HIPOTECARIO PROMOVIDO POR "BANCO MERCANTIL DEL NORTE", S.A. INSTITUCIÓN DE BANCA MÚLTIPLE, GRUPO FINANCIERO BANORTE EN CONTRA DE MA. ERÉNDIRA CÁRDENAS CASTRO, EXPEDIENTE NÚMERO 1330/2011, LA C. JUEZ TRIGÉSIMO CUARTO DE LO CIVIL LICENCIADA MARÍA ESTHER OSNAYA HUERTA DICTÓ AUTOS QUE EN SU PARTE CONDUCENTE DICEN: CIUDAD DE MÉXICO, A DIECINUEVE DE SEPTIEMBRE DEL DOS MIL VEINTICUATRO. A sus autos el escrito de la parte actora, por conducto de su apoderado, por hechas las manifestaciones a que hace referencia y como lo solicita, actualícense los edictos en los términos y como se encuentra ordenados en autos. Ciudad de México, a seis de julio del dos mil veintitrés. Como lo solicita, a fin de dar cumplimiento a la notificación ordenada en auto del tres de julio del dos mil veintitrés, relativo a la llegada y radicación de autos a este Juzgado, insértese el presente proveído en los edictos ordenados en auto de fecha uno de abril del dos mil veintidós. Ciudad de México, a tres de julio del dos mil veintitrés. Agréguese a sus autos el oficio con número de folio 4743397 de fecha veintiocho de junio del dos mil veintitrés, por medio del cual se tiene a la Directora del Archivo Judicial de esta Ciudad y del Registro Público de Avisos Judiciales, devolviendo expediente judicial en QUINIENTAS QUINCE (515) fojas; por lo que mediante NOTIFICACIÓN PERSONAL con fundamento en el artículo 114 fracción III del Código de Procedimientos Civiles, al haberse dejado de actuar por más de seis meses, hágase del conocimiento de las partes la llegada y radicación de los mismos a este Juzgado. Asimismo, hágaseles saber que una vez concluido el presente asunto será devuelto para su baja al ARCHIVO JUDICIAL en términos del artículo 35 del Reglamento de los Sistemas Institucionales de Archivos del Poder Judicial de la Ciudad de México. Agréguese a sus autos el expedientillo que por separado se formó, para actuar en una sola pieza, para todos los efectos legales a que haya lugar. Ciudad de México, a veintidós de abril del dos mil veintidós. Toda vez que en auto de fecha uno de abril del dos mil veintidós.. En términos de lo dispuesto por el artículo 84 del Código de Procedimientos Civiles, se precisa dicho proveído, en los siguientes términos: ...procédase a NOTIFICAR por medio de edictos a la demandada MA. ERÉNDIRA CÁRDENAS CASTRO, en los términos ordenados por auto de fecha veintidós de octubre del dos mil dieciocho y presente proveído, publicaciones que deberán realizarse por tres veces de tres en tres días, en el Boletín Judicial, así como en el periódico "DIARIO IMAGEN", debiendo mediar entre cada publicación dos días hábiles, haciéndole saber a la citada demandada, el contenido del auto

SOLO CONSULTA

de fecha veintidós de octubre del dos mil dieciocho y presente proveído..- Ciudad de México, a uno de abril del dos mil veintidós. Procédase a NOTIFICAR por medio de edictos a la demandada MA. ERÉNDIRA CÁRDENAS CASTRO, en los términos ordenados por auto de fecha veintidós de octubre del dos mil dieciocho y presente proveído, publicaciones que deberán realizarse por tres veces de tres en tres días, en el Boletín Judicial, así como en el periódico "DIARIO IMAGEN", debiendo mediar entre cada publicación dos días hábiles, haciéndole saber a GUILLERMO VÁZQUEZ GARCÍA, el contenido del auto de fecha veintidós de octubre del dos mil dieciocho y presente proveído. Por lo que proceda el encargado del turno a elaborar los edictos para su publicación en el periódico antes citado y en su oportunidad póngase a disposición de la parte actora, para su diligenciación. Ciudad de México, a veintidós de octubre del dos mil dieciocho. Se tiene a los C.C. MARCO ANTONIO GRANADOS MORALES, RICARDO ALBERTO LÓPEZ NICOLÁS, IVÁN BACA MARTÍNEZ e IVÁN GUZMÁN VARGAS, por reconocida su personalidad como apoderados de BANCO MERCANTIL DEL NORTE, SOCIEDAD ANÓNIMA, INSTITUCIÓN DE BANCA MÚLTIPLE, GRUPO FINANCIERO BANORTE, en términos de las copias certificadas de la escritura pública número 200,219 que acompañan al ocurso que ahora se provee, mismas que se mandan glosar a los presentes autos para que obren como correspondan. Asimismo se les tiene exhibiendo copias certificadas de la escritura pública número 84,802 de fecha veintinueve de junio de dos mil dieciocho, en el cual se hizo constar EL CONTRATO DE COMPRAVENTA MERCANTIL DE CRÉDITOS A TRAVÉS DE LA CESIÓN ONEROSA DE DERECHOS DE CRÉDITO Y DE OTROS DERECHOS DE COBRO, INCLUYENDO LOS DERECHOS LITIGIOSOS, DERECHOS DE EJECUCIÓN DE SENTENCIA, DERECHOS ADJUDICATARIOS Y DERECHOS FIDEICOMISARIOS, DERIVADOS DE LOS CONTRATOS DE APERTURA DE CRÉDITO SIMPLE CON GARANTÍA HIPOTECARIA, celebrado por una parte BBVA BANCOMER", SOCIEDAD ANÓNIMA, INSTITUCIÓN DE BANCA MÚLTIPLE, GRUPO FINANCIERO BBVA BANCOMER en su carácter de cedente y por la otra parte BANCO MERCANTIL DEL NORTE, SOCIEDAD ANÓNIMA, INSTITUCIÓN DE BANCA MÚLTIPLE, GRUPO FINANCIERO BANORTE, desprendiéndose de su CLÁUSULA SEGUNDA, denominada "Transmisión de Créditos", la transmisión de los derechos litigiosos derivados del crédito, descrito en el Anexo "A", dentro del cual se encuentra el crédito que corresponde al demandado en el presente juicio. En consecuencia, corríjase la carátula del presente expediente, para quedar como actora BANCO MERCANTIL DEL NORTE", SOCIEDAD ANÓNIMA INSTITUCIÓN DE BANCA MÚLTIPLE, GRUPO FINANCIERO BANORTE, SICOR Página 1 de 2 TRIBUNAL SUPERIOR DE JUSTICIA DE LA CIUDAD DE MÉXICO EL PODER JUDICIAL DE LA CIUDAD DE MÉXICO A LA VANGUARDIA EN LOS JUICIOS ORALES TRIGÉSIMO CUARTO DE LO CIVIL asimismo, corríjase el Libro de Gobierno, y la base de datos del SICOR mediante notificación personal hágase saber a CÁRDENAS CASTRO MA. ERÉNDIRA la cesión de derechos litigiosos, a fin de que tenga conocimiento de quien es su nuevo acreedor, en tal virtud proceda el encargado del turno a elaborar la cédula de notificación y hecho que sea túrnese al C. Actuario adscrito a este juzgado a fin de dar cumplimiento a lo ordenado en el presente proveído. NOTIFÍQUESE.- Lo proveyó y firma la C. Juez Trigésimo Cuarto de lo Civil Doctora RAQUEL MARGARITA GARCÍA INCLÁN, quien actúa con la C. Secretaria de Acuerdos Licenciada ANALLELY GUERRERO LÓPEZ, quien autoriza y da fe.- DOY FE.

Ciudad de México, 25 de septiembre del 2024
LA SECRETARIA DE ACUERDOS "A"
MTRA. ANALLELY GUERRERO LÓPEZ
30-5-8 F-2071765 $2,529.45

JUZGADO TRIGÉSIMO SEXTO DE LO CIVIL
EXP. No. 805/1999
EDICTO No. 77

En los autos del juicio ESPECIAL HIPOTECARIO, seguido por NORA MITZY CHACÓN FLORES en contra de GABRIELA ORTEGA VILLANUEVA, expediente número 805/1999, el C. Juez Trigésimo Sexto de lo Civil, ordeno mediante proveídos dictados con fechas siete de septiembre de dos mil veintitrés, treinta de enero y diez de junio de dos veinticuatro, se emplazará a Usted señora Gabriela Ortega Villanueva, por medio de EDICTOS, haciéndosele saber que cuenta con un término de NUEVE DÍAS para dar la contestación a la presente demanda y oponer las excepciones que considere pertinentes, apercibiéndosele que en caso de no contestar la demanda en el plazo señalado, se le tendrá por contestada en sentido negativo, lo anterior con fundamento en lo dispuesto por el artículo 271 del Código de Procedimientos Civiles, así mismo se hacen de su conocimiento los proveídos de fechas 3 de noviembre de mil novecientos noventa y nueve, treinta de mayo de dos mil veintidós, doce de agosto de dos mil veintidós, siete de septiembre de dos mil veintitrés y diez de junio de dos mil veinticuatro los cuales en su parte conducente a la letra dicen: México, Distrito Federal a tres de noviembre de mil novecientos noventa y nueve. Con el escrito de cuenta y anexos que le acompañan, mándese guardar en el Seguro del Juzgado, fórmese el expediente y regístrese en el Libro de Gobierno que corresponda, se tiene por presentado a CARLOS ALBERTO CERECEDO MARTÍNEZ Y OTROS como apoderados conjunta o separadamente de BANCA SERFIN, S.A. INSTITUCIÓN DE BANCA MÚLTIPLE, GRUPO FINANCIERO SERFIN, demandando en la VÍA ESPECIAL HIPOTECARIA, de GABRIELA ORTEGA VILLANUEVA, en pago de la cantidad de CIENTO CINCUENTA Y SIETE MIL QUINIENTOS VEINTIOCHO PESOS 80/100 M.N., por concepto de suerte principal, así como las prestaciones que se indican en el ocurso de cuenta. Con fundamento en lo dispuesto por el artículo 468 del Código de Procedimientos Civiles, se admite la demanda en la vía y forma propuestas córrase traslado y emplace al demandado para que en el término de NUEVE DÍAS produzca su contestación a la demanda invocada en su contra, se tiene por señalado domicilio para oír y recibir notificaciones, así como parta imponerse de autos.- Ciudad de México a treinta de mayo de dos mil veintidós. Dada cuenta con los presentes autos, toda vez que, por proveído de fecha diecinueve de abril de dos mil veintidós fue formado expedientillo, GLÓSESE al tomo II en que se actúa, proveyéndose su contenido en los siguientes términos; por hechas las manifestaciones de NORA MITZY CHACÓN FLORES, así como por exhibidos los instrumentos notariales anexos, ahora, se tiene que, el presente asunto fue iniciado por BANCA SERFIN, S.A. INSTITUCIÓN DE BANCA MÚLTIPLE, GRUPO FINANCIERO SERFIN, siendo que con fecha diecinueve de mayo de dos mil seis mediante póliza número 12,564 se hizo constar la cesión de derechos derivada de la sentencia definitiva, celebrada por este siendo su denominación a la fecha de dicho contrato BANCO SANTANDER SERFIN, SOCIEDAD ANÓNIMA, INSTITUCIÓN DE BANCA MÚLTIPLE, GRUPO FINANCIERO SANTANDER SERFIN como CEDENTE y SÓLIDA ADMINISTRADORA DE PORTAFOLIOS, SOCIEDAD ANÓNIMA DE CAPITAL VARIABLE como CESIONARIA; posteriormente, atendiendo a los actos que se hicieron contar en el instrumento notarial número 39,657 quedó esta como SÓLIDA ADMINISTRADORA DE PORTAFOLIOS, SOCIEDAD ANÓNIMA DE CAPITAL VARIABLE, SOCIEDAD FINANCIERA DE OBJETO MÚLTIPLE, ENTIDAD REGULADA, GRUPO FINANCIERO BANORTE; finalmente, por testimonio notarial número 13,483 de fecha veintitrés de mayo de dos mil dieciséis, la última moral mencionada CEDIÓ los derechos correspondientes a este asunto a NORA MITZY CHACÓN FLORES, a quien, por lo expuesto, se le reconoce el carácter de ACTORA, acreditándose así el tracto sucesivo respecto a la parte actora; mérito de lo anterior y atendiendo a constancias de autos, como se solicita, toda vez que, de los informes rendidos por las diversas instituciones requeridas a proporcionar domicilio de la demandada, así como agotado que fue, el domicilio proporcionado en el amparo 1334/2018 ante el Juzgado Sexto de Distrito en materia Civil de esta Ciudad, no se logró la localización de GABRIELA ORTEGA VILLANUEVA, con fundamento en el artículo 122 fracción II del Código de Procedimientos Civiles aplicable al presente, es decir, el vigente antes de las reformas publicadas en el Diario Oficial de la Federación el veinticuatro de mayo de mil novecientos noventa y seis, se ordena el emplazamiento por edictos a GABRIELA ORTEGA VILLANUEVA, los que se deberán publicar en el periódico "DIARIO IMAGEN" y el BOLETÍN JUDICIAL por TRES VECES DE TRES EN TRES DÍAS debiendo mediar entre cada publicación dos días hábiles, haciéndosele saber que cuenta con un término de CUARENTA Y CINCO DÍAS para comparecer en el local de este juzgado y recibir las copias de traslado correspondientes, hecho

SOLO CONSULTA SOLO CONSULTA SOLO CONSULTA

lo anterior o no, contará con un término de QUINCE DÍAS, para dar contestación a la demanda y oponer las excepciones que considere pertinentes APERCIBIDA que, de no contestar la demanda en el plazo señalado, se le tendrá por contestada en sentido negativo con fundamento en el artículo 271 del Código citado, asimismo, deberá señalar domicilio para oír y recibir notificaciones dentro de la jurisdicción de éste Juzgado APERCIBIDA que de no hacerlo todas las notificaciones incluyendo las de carácter personal les surtirán por boletín judicial. Quedando en la secretaria "A" de este juzgado a disposición de la demandada, las copias simples de la demanda, documentos base de la acción y demás exhibidos para acreditar la legitimación de la accionante, estos para correrles traslado, siendo el domicilio de este Juzgado el ubicado en Avenida Niños Héroes número 132, Torre Norte, 8° piso, Colonia Doctores, Alcaldía Cuauhtémoc, Código Postal 06720, Ciudad de México. Debiéndose hacer saber a la demandada por medio de dichos edictos de igual forma las cesiones mencionadas en la primera parte de la presente determinación con fundamento en el artículo 2036 del Código Civil, así como para evitar nulidades en el procedimiento. Se ordena la elaboración de los oficios al "DIARIO IMAGEN" y al BOLETÍN JUDICIAL y los edictos correspondientes. Ciudad de México a doce de agosto de dos mil veintidós. A su tomo II el escrito de la parte actora, como lo solicita, se aclara el proveído de fecha treinta de mayo de dos mil veintidós, toda vez que, por un error involuntario se asentó" póliza número 12,564...", siendo lo correcto "...póliza 12,264...", precisión que pasa a formar parte integrante del antes citado proveído, asimismo, se tiene por exhibidos los juegos de copias que señala, para correr traslado a la parte demandada. Ciudad de México a siete de septiembre de dos mil veintitrés. Agréguese a sus autos el escrito de la parte actora, a quien se le tiene exhibiendo una constancia de recepción de denuncias, la cual se ordena glosar en autos para que obre como corresponda y como lo solicita se ordena la elaboración actualizada de los edictos y oficios ordenados en proveídos de treinta de mayo y doce de agosto ambos de dos mil veintidós, a fin de que se emplace y notifique a la parte demandada en términos de dichos proveídos. Ciudad de México a diez de junio del dos mil veinticuatro. Dada a cuenta con los presentes autos y visto el contenido se aclara el proveído de fecha treinta de mayo del dos mil veintidós, en lo conducente a donde dice: "...hecho lo anterior o no, contará con el termino de QUINCE DÍAS, para dar contestación a la demanda y oponer las excepciones que considere pertinentes APERCIBIDA que, de no contestar la demanda en el plaza señalado, se le tendrá por contestada en sentido negativo con fundamento en el artículo 271 del Código citado...", debiendo decir: "...hecho lo anterior o no, contará con el ter mino de NUEVE DÍAS, para dar contestación a la demanda y oponer las excepciones que considere pertinente APERCIBIDA que, de no contestar la demanda en el plazo señalado, se le tendrá por contestada en sentido negativo con fundamento en el artículo 271 del Código citado...", que es lo correcto; aclaración que forma parte integra del diverso proveído quedando intocable todo lo concerniente al auto mencionado, con conocimiento de los interesados para los efectos legales a que haya lugar. Notifíquese, lo Proveyó y Firma el C. Juez Trigésimo Sexto de lo Civil de la Ciudad de México, Maestro Jorge Ortega Camacho asistido de la C. Secretaria de Acuerdos "A" Licenciada Diana Carem Godínez Ruiz, quien autoriza y doy fe.
Ciudad de México, 14 de octubre del 2024
LA SECRETARIA DE ACUERDOS "A"
LIC. DIANA CAREM GODÍNEZ RUIZ
25-30-5 F-14831111 $3,508.65

JUZGADO TRIGÉSIMO OCTAVO DE LO CIVIL
EXP. No. 919/2011
EDICTO No. 35

PRIMERA ALMONEDA
SE CONVOCAN POSTORES.
En los autos del juicio ESPECIAL HIPOTECARIO promovido por DESSETEC DESARROLLO DE SISTEMAS SOCIEDAD ANÓNIMA DE CAPITAL VARIABLE, en contra de ESTRADA MONTOYA NICOLÁS Y GABRIELA FLORES PONCE, expediente 919/2011, la C. JUEZ TRIGÉSIMO OCTAVO DE LO CIVIL DE PROCESO ESCRITO, DOCTORA ALEJANDRA BELTRÁN TORRES, dictó los siguientes autos que en su parte conducente dicen. CIUDAD DE MÉXICO, A VEINTISIETE DE AGOSTO DE DOS MIL VEINTICUATRO. Agréguese a sus autos escrito de cuenta del ponderado de la parte actora, personalidad reconocida en auto de dieciséis de agosto de dos mil veintitrés, como lo solicita, para que tenga verificativo la audiencia de REMATE EN PRIMERA ALMONEDA se señalan las DIEZ HORAS CON TREINTA MINUTOS DEL QUINCE DE NOVIEMBRE DE DOS MIL VEINTICUATRO. con fundamento en lo dispuesto por el numeral 570 del Código de Procedimientos Civiles, se saca a pública subasta el inmueble materia del presente juicio identificado como VIVIENDA UBICADA EN EL NÚMERO 211, DE LA CALLE NAVIERA, TENIENDO LOTE DE TERRENO MARCADO CON EL NÚMERO 18 (DIECIOCHO) DE LA MANZANA NUMERO 380 (TRESCIENTOS OCHENTA), DEL FRACCIONAMIENTO BARRIO DE LA INDUSTRIA, EN EL MUNICIPIO DE MONTERREY, NUEVO LEÓN; debiéndose anunciar el remate por medio de edictos que se fijarán por DOS VECES en los tableros de avisos del juzgado, en los de la Tesorería de la Ciudad de México, así como en el periódico "El Diario Imagen" y boletín judicial, debiendo mediar entre una y otra publicación SIETE DÍAS hábiles y entre la última y la fecha del remate igual plazo. Se tiene como postura legal la que cubra las dos terceras partes de la cantidad de SEISCIENTOS NOVENTA MIL PESOS 00/100 MONEDA NACIONAL. Toda vez que el inmueble objeto del remate se encuentra fuera de la jurisdicción de este juzgado, gírese atento exhorto al C. JUEZ CIVIL COMPETENTE EN MONTERREY, ESTADO DE NUEVO LEÓN, para que por su conducto se ordene la publicación de edictos en el periódico de más circulación de ese lugar, la Gaceta Oficial del Estado, así como la fijación de edictos en los estrados del juzgado y lugares de costumbre, a efecto de dar publicidad al remate, otorgando plenitud de jurisdicción al Juez exhortado para acordar todo lo necesario para la diligenciación atento a los numerales 104 y 105 del Código de Procedimientos Civiles para esta Ciudad, debiéndose de ampliar el término de los edictos por CINCO DÍAS EN RAZÓN DE LA DISTANCIA, como lo dispone el artículo 572 del Código en cita. Asimismo, por autorizadas a las personas que menciona para los efectos que precisa, lo anterior atento al precepto 112 séptimo párrafo del Código en mención.- "Se hace constar y certifica, que todas las actuaciones judiciales del presente expediente, incluyendo las firmas autógrafas, han sido digitalizadas y cotejadas; por lo que obran fielmente en su expediente y en el digital, gozando ambas versiones de los mismos efectos legales".- NOTIFÍQUESE.- Lo proveyó y firma la C. Juez Trigésimo Octavo de lo Civil de Proceso Escrito del Tribunal Superior de Justicia en la Ciudad de México, Doctora en Derecho ALEJANDRA BELTRÁN TORRES, ante la Secretaria de Acuerdos "A" Licenciada en Derecho SUSANA SÁNCHEZ HERNÁNDEZ, quien autoriza y da fe.- DOY FE.
Ciudad de México, 27 de agosto del 2024
LA SECRETARIA DE ACUERDOS "A"
LIC. SUSANA SÁNCHEZ HERNÁNDEZ
23-5 F-14825519 $872.00

JUZGADO CUADRAGÉSIMO DE LO CIVIL
EXP. No. 1203/2023
EDICTO No. 89

En los autos del Expediente número 1203/2023, relativo al Juicio ORDINARIO CIVIL, promovido por ORLANDO ALTAMIRANO CORONA en contra de ROGELIO ESTRADA OÑATE, MINERVA GUTIERREZ DELGADO DE ESTRADA, y WENDY CONCEPCIÓN FLORES SAMPER, C. JUEZ DOCTOR JUAN HUGO MORALES MALDONADO DEL JUZGADO CUADRAGÉSIMO DE LO CIVIL DE LA CIUDAD DE MÉXICO DICTÓ UN AUTO QUE A LA LETRA DICE: Ciudad de México, a veintitrés de septiembre del año dos mil veinticuatro.- (...), procédase a emplazar a los codemandados ROGELIO ESTRADA OÑATE y MINERVA GUTIÉRREZ DELGADO DE ESTRADA mediante la publicación de los edictos respectivos, por TRES VECES DE TRES EN TRES DÍAS, en el Boletín Judicial y en el periódico DIARIO IMAGEN, debiendo mediar entre cada publicación dos días hábiles, haciendo del conocimiento de la citada demandada que deberá dar contestación a la demanda dentro del término de TREINTA DÍAS, así como que las copias de traslado respectivas se encuentran a su disposición en

SOLO CONSULTA
SOLO CONSULTA
SOLO CONSULTA

la Secretaría de Acuerdos de este Juzgado, asimismo se le requiere para que señale domicilio en esta Ciudad para oír y recibir notificaciones, bajo el apercibimiento que en caso de no hacerlo las subsecuentes notificaciones incluso las personales, le surtirán efectos por medio de Boletín Judicial, (...), (...) OTRO AUTO - Ciudad de México, a catorce de noviembre del año dos mil veintitrés. (...) (...) (...)... Atento a lo anterior se tiene por presentado a CARLOS TORRES GARCÍA por su propio derecho, demandando en la vía ORDINARIA CIVIL de ROGELIO ESTRADA OÑATE; MINERVA GUTIÉRREZ DELGADO DE ESTRADA, y WENDY CONCEPCIÓN FLORES SAMPER; las prestaciones que índica en su escrito de demanda; y se le tiene señalando domicilio para oír y recibir notificaciones, (...). (...), se admite la demanda en la vía y forma propuesta y con la entrega de las copias simples exhibidas debidamente selladas y cotejadas córraseles traslado y EMPLÁCESE a los demandados para que dentro del término de QUINCE DÍAS produzcan su contestación a la demanda instaurada en su contra, con el apercibimiento que de no hacerlo, se les tendrá por presuncionalmente confesos de los hechos propios de la demanda que se dejare de contestar, previniéndosele para que al contestar la demanda señale domicilio dentro de esta Ciudad para oír y recibir notificaciones, apercibido que de no hacerlo, las subsecuentes notificaciones, aún las personales, les surtirán efectos por Boletín Judicial de conformidad con lo establecido en el artículo 637 del Código de Procedimientos Civiles para la Ciudad de México. (...) (...) - OTRO AUTO - Ciudad de México, a veintiuno de noviembre del dos mil veintitrés. Dada nueva cuenta en el presente cuaderno de exhorto (...), se procede aclara el contenido del proveído de fecha catorce de noviembre del dos mil veintitrés, en los siguientes términos: "...Atento a lo anterior se tiene por presentado a CARLOS TORRES GARCÍA por su propio derecho, demandando en la vía ORDINARIA CIVIL..." siendo lo correcto; "...Atento a lo anterior se tiene por presentado a ORLANDO ALTAMIRANO CORONA por su propio derecho, demandando en la vía ORDINARIA CIVIL..." aclaración que se hace para todos los efectos legales a que haya lugar. (...).
Ciudad de México, 24 de septiembre del 2024
LA SECRETARIA DE ACUERDOS "A"
LIC. MARÍA VERÓNICA SILVA CHÁVEZ
30-5-8 F-482832 $1,262.10

JUZGADO CUADRAGÉSIMO TERCERO DE LO CIVIL
EXP. No. 131/2024
EDICTO No. 15

En los autos del juicio ORDINARIO CIVIL promovido por PALOMINO MARTÍNEZ JUAN en contra de ISABEL MOCTEZUMA DE MEZA, MARÍA SUNCIÓN PÉREZ SALINAS Y AL DIRECTOR DEL REGISTRO PÚBLICO DE LA PROPIEDAD Y DEL COMERCIO DE LA CIUDAD DE MÉXICO, relativo al expediente 131/2024, la C. Juez Interina Cuadragésimo Tercero Civil de Proceso Escrito de la Ciudad de México, ordenó emplazar a ISABEL MOCTEZUMA DE MEZA: Ciudad de México a uno de agosto de dos mil veinticuatro. "Se tiene a JUAN PALOMINO MARTÍNEZ demandando en la vía ORDINARIA CIVIL de Registro Público de la Propiedad De la Ciudad de México, de María Asunción Pérez Salinas y de ISABEL MOCTEZUMA DE MEZA, la acción de PRESCRIPCIÓN POSITIVA respecto del inmueble identificado como calle NORTE 3-A, MANZANA 25, LOTE 20, DE LA COLONIA Obrera Panamericana, Delegación Guadalupe Hidalgo hoy Gustavo A. Madero, antes Distrito Federal actualmente Ciudad de México y demás prestaciones; por ello con fundamento en el artículo 59, y demás relativos de la ley Orgánica del Poder Judicial de la Ciudad de México, en relación con los artículos 255, 256 y demás relativos del Código de Procedimientos Civiles para el Distrito Federal, se emplaza a la demandada para que en el término de QUINCE DÍAS que empezaran a contar al día siguiente de los treinta días posteriores a la última publicación del edicto, para que conteste la demanda, debiendo señalar domicilio dentro de la Ciudad de México, para oír y recibir notificaciones apercibida que de no hacerlo las notificaciones, aún las de carácter personal, les surtirán sus efectos por publicación en el Boletín Judicial, lo anterior de conformidad a lo dispuesto por los artículos 637, del Código de Procedimientos Civiles para el Distrito Federal
Ciudad de México, 12 de agosto del 2024
LA SECRETARIA DE ACUERDOS
LIC. ELENA LÓPEZ MENDOZA
5-6-7 F-14846127 $675.60

JUZGADO CUADRAGÉSIMO OCTAVO DE LO CIVIL
EXP. No. 0163/2023
EDICTO No. 20

EMPLAZAMIENTO.
En los autos del juicio ESPECIAL HIPOTECARIO, expediente número 0163/2023, promovido por ADMINISTRADORA FOME 2, S.R.L. DE C.V., en contra de TAGLE BALLESTEROS RAÚL y SUSANA HERNÁNDEZ GUZMÁN, En la Ciudad de México, a veintitrés de octubre del dos mil veinticuatro. A sus autos el escrito de cuenta del APODERADO de la parte ACTORA en el presente juicio y vistas las constancias de autos en especial los informes rendidos por el Instituto Mexicano del Seguro Social, el Instituto Nacional Electoral, y el Instituto del Fondo Nacional de la Vivienda para los Trabajadores, no encontraron datos actuales de domicilio para ser emplazado el demandado y de que el actor manifestó no contar con dichos datos, por lo que con fundamento en el artículo 122, 639 y relativos del Código de Procedimientos Civiles para el Distrito Federal hoy Ciudad de México, EMPLÁCESE a RAÚL TAGLE BALLESTEROS, MEDIANTE EDICTOS que contendrán la parte conducente del auto admisorio de fecha catorce de febrero del año dos mil veintitrés, y el presente proveído, los que se publicarán a costa del actor, por tres veces, de tres en tres días, en el BOLETÍN JUDICIAL y en el Periódico "LA PRENSA" que es de circulación nacional, debiendo mediar entre cada publicación dos días hábiles, para hacerle saber al demandado que debe presentarse ante este H. Juzgado dentro del PLAZO DE TREINTA DÍAS hábiles, contados a partir del día siguiente a la última publicación de los edictos ordenados, a recoger las copias de traslado de la demanda instaurada en su contra debidamente cotejadas y selladas, quedando a su disposición en la Secretaría "A" de este H. Juzgado; CONCEDIÉNDOLE al demandado un PLAZO DE QUINCE hábiles contados a partir del día siguiente al que surta efectos su comparecencia ante este H. Juzgado a recibir las copias de traslado de la demanda o del día siguiente al vencimiento del plazo de treinta días antes concedido, para que conteste la demanda entablada en su contra y haga valer todos sus derechos, de conformidad con el artículo 256 del Código de Procedimientos Civiles para el Distrito Federal, hoy Ciudad de México, APERCIBIDO que en caso de no hacerlo se hará declaración en rebeldía sin que medie petición de parte y se procederá de acuerdo con lo prescrito por los artículos 272-A a 272-F del Código de Procedimientos Civiles para el Distrito Federal hoy Ciudad de México; y se tendrá por contestada en sentido negativo, de conformidad con lo dispuesto por el último párrafo del artículo 271 Código de Procedimientos Civiles para el Distrito Federal, hoy Ciudad de México. Por lo que, ELABÓRENSE los edictos ordenados en el presente auto en términos de lo ordenado en el artículo 128 del Código de Procedimientos Civiles para el Distrito Federal, hoy Ciudad de México y PÓNGASE a disposición del solicitante a fin de que realice los trámites necesarios para su debida publicación. En cumplimiento del Acuerdo Plenario 55-33/2023 en su artículo 23 fracción V "Se hace constar y certifica que todas las actuaciones judiciales del presente expediente, incluyendo las firmas autógrafas, han sido digitalizadas y cotejadas; por lo que obran fielmente en su expediente digital, gozando ambas versiones de los mismos efectos legales" desde esta fecha. NOTIFÍQUESE. - Así lo provee y firma electrónicamente la C. Juez Cuadragésimo Octavo de lo Civil de Proceso Escrito en la Ciudad de México, Licenciada PATRICIA MÉNDEZ FLORES, quien actúa ante la C. Secretaria de Acuerdos "A", Licenciada SONIA IVONNE MIRANDA MORALES, quien AUTORIZA Y DA FE. *En la Ciudad de México, a catorce de febrero del año dos mil veintitrés. Agréguese a sus autos el escrito de cuenta presentado el día y hora señalados en el sello de Oficialía de Partes de este H. Juzgado en sus términos y visto su contenido, se tiene al promovente desahogando la prevención impuesta en autos; y en términos de ello se tiene

SOLO CONSULTA
SOLO CONSULTA
SOLO CONSULTA

por presentado a ADMINISTRADORA FOME 2, S. DE R.L. DE C.V., por conducto de su apoderado general para pleitos y cobranzas PENDULUM, S. DE R.L., DE C.V. personalidad que acreditan en términos de copia certificada del testimonio de la Escritura Pública número cuarenta y seis mil ochenta y cinco, quien a su vez se actúa por conducto de su apoderado legal para pleitos y cobranzas ROSAURA IDALIA RAMÍREZ GONZÁLEZ, personalidad que acredita en términos de la copia certificada el instrumento notarial número noventa y dos mil setecientos sesenta, demandando en la vía ESPECIAL HIPOTECARIA de RAÚL TAGLE BALLESTEROS y SUSANA HERNÁNDEZ GUZMÁN, el pago de la cantidad de 92,850.15 UDIS (NOVENTA Y DOS MIL OCHOCIENTOS CINCUENTA PUNTO QUINCE UNIDADES DE INVERSIÓN), como suerte principal y demás accesorios, en consecuencia, se ADMITE la demanda en la vía y forma propuesta de conformidad con los artículos 59 y demás relativos y aplicables de la Ley Orgánica del Poder Judicial de la Ciudad de México; 109, 468, 470, 471 y relativos del Código de Procedimientos Civiles para el Distrito Federal hoy Ciudad de México vigente. NOTIFÍQUESE.- ASÍ lo provee y firma electrónicamente la C. Jueza Cuadragésimo Octavo de lo Civil de Proceso Escrito en la Ciudad de México, Licenciada LUZ DEL CARMEN GUINEA RUVALCABA, ante la C. Secretaria de Acuerdos, Licenciada SONIA IVONNE MIRANDA MORALES, quien AUTORIZA Y DA FE.

Ciudad de México, 25 de octubre del 2024
LA SECRETARIA DE ACUERDOS "A"
LIC. SONIA IVONNE MIRANDA MORALES
5-8-13 F-14846083 $2,195.40

JUZGADO QUINCUAGÉSIMO PRIMERO DE LO CIVIL
SECRETARÍA "B"
EXP. No. 714/2022
EDICTO No. 39

En los autos del juicio EJECUTIVO MERCANTIL promovido por BANCO MERCANTIL DEL NORTE, S.A., INSTITUCIÓN DE BANCA MÚLTIPLE, GRUPO FINANCIERO BANORTE, en contra de PRZ TELCOM, S.A. DE C.V. Y DIEGO REY ACOSTA LÓPEZ, expediente 714/2022: el C. Juez dictó diversos autos, que en su parte conducente dicen: Ciudad de México, a catorce de agosto de dos mil veinticuatro. Agréguese al expediente 714/2022 el escrito del apoderado legal de la parte actora, a lo solicitado, se tiene por agotado el domicilio convencional que fue el mismo que se proporcionó por diversas instituciones, y que bajo protesta de decir verdad su representada desconoce la información que solicita el Instituto Mexicano del Seguro Social (IMSS), en oficio número 0955034A12/2024/17422 por lo que se tiene por agotado el mismo, en consecuencia, en términos de lo dispuesto en el artículos 1070 del Código de Comercio y 535 del Código de Procedimientos Civiles de la Ciudad de México, de aplicación supletoria a la materia mercantil, se ordena únicamente el emplazamiento al codemandado físico DIEGO REY ACOSTA LÓPEZ, en términos de lo ordenado por auto de fecha tres de agosto del año dos mil veintidós, por medio de edictos que se publicarán por TRES DÍAS consecutivos en el boletín judicial, en los estados de este Juzgado, en la Secretaría de Administración y Finanzas de la Ciudad de México, así como en el periódico de circulación nacional "Excelsior", y en el periódico de circulación local " La Prensa", con la aclaración que las publicaciones surtirán efectos dentro de los TRES DÍAS posteriores a la última publicación. Queda a disposición de la demandada las copias simples de traslado en el local de este Juzgado, para que comparezca a recibirlas dentro de los quince días siguientes a la fecha de publicación del ultimo edicto y que una vez que recoja las copias de traslado o bien transcurrido el término señalado, cuenta con el término de OCHO DÍAS para contestar la demanda en términos del proveído de fecha tres de agosto del dos mil veintidós.- NOTIFÍQUESE. - Lo proveyó y firma el C. Juez Interino del juzgado Quincuagésimo Primero de lo Civil, licenciado SAÚL YÁÑEZ SOTELO, ante la C. Secretaria de Acuerdo "B", licenciada Claudia González Sauza, quien autoriza y da fe. EL Secretario de acuerdos da cuenta con un escrito de demanda presentada en este Juzgado el catorce de julio de dos mil veintidós; Así mismo el Secretario de Acuerdo certifica que fueron exhibidos con el escrito inicial los siguientes documentos: una solicitud de contrato; un contrato de apertura de crédito; un estado de cuenta siete copias simples y dos copias simples de traslado; En la Ciudad de México, a tres de agosto de dos mil veintidós.- Agréguese a sus autos el escrito de cuenta, anexos y copias simples de traslado del ocursante y por desahogado el requerimiento de fecha siete de julio del año en curso; en consecuencia, se tiene por presentado a LUIS RISCHIA VELÁZQUEZ, en su carácter de Apoderado de la moral actora BANCO MERCANTIL DEL NORTE, S.A. INSTITUCIÓN DE BANCA MÚLTIPLE, GRUPO FINANCIERO BANORTE; y no obstante que el ocursante no señala el dato correcto del instrumento con el que acredita su personalidad; se le reconoce la misma en términos de la copia certificada del instrumento notarial número 208,369 de fecha quince de marzo de dos mil dieciocho, pasado ante la fe del Notario Público número 151 de la Ciudad de México; por señalado el domicilio que indica para oír y recibir notificaciones, documentos y valores; por autorizadas las personas que refiere en términos del penúltimo párrafo del artículo 1069 del Código de Comercio; se tiene por autorizados a los profesionistas que refiere en términos del tercer párrafo del artículo 1069 del Código de Comercio, como Mandatarios Judiciales, atendiendo a que acompañan copia simple de su registro ante la primera Secretaria de Acurdos de la presidencia y del pleno de este H. Tribunal; demandando en la VÍA EJECUTIVA MERCANTIL de PRZ TELCOM, S.A. DE C.V. por conducto de su Representante legal; así como de DIEGO REY ACOSTA LÓPEZ; el pago de la cantidad de $4'877,711.66 (CUATRO MILLONES OCHOCIENTOS SETENTA Y SIETE MIL SETECIENTOS ONCE PESOS 66/100 MONEDA NACIONAL), por concepto de suerte principal; Con fundamento en los artículos 291, 292, 298, 301 y demás relativos de la Ley General de Títulos y Operaciones de Crédito y de los artículos 1391 al 1414 del Código de Comercio; se admite a trámite la demanda en la vía y forma propuesta; en consecuencia, requiérase a la parte demandada para que en el acto de la diligencia haga pago al actor o a quien sus derechos represente de la cantidad reclamada, intereses y demás accesorios legales y no haciéndolo embárguensele bienes de su propiedad suficientes para garantizar más intereses y costas; y póngase en depósito de la persona que bajo su respon*(ilegible)* designe el actor; practicado que sea el aseguramiento, a continuación en la misma diligencia con entrega de las copias exhibidas de la demanda y documentos, córrase traslado y emplácese a la parte demandada, para que en el término de OCHO DÍAS, conteste la demanda, comparezca al local de este juzgado a hacer pago llano de lo reclamado o se oponga a la ejecución si tuviere alguna excepción para ello, así como pare que señalen domicilio dentro de esta jurisdicción territorial, para oír y recibir notificaciones apercibida que para el caso de no hacerlo, se seguirá el juicio en su rebeldía y las subsecuentes notificaciones, aún las de carácter personal se les hará en términos del artículo 1069 del Código de Comercio.- Se tienen por ofrecidas las pruebas de su parte, mismas que se reserva su acuerdo para el momento procesal oportuno.- Guárdese en el Seguro del Juzgado los documentos exhibidos como base de la acción, previo cotejo que se haga de los mismos... Notifíquese. Lo proveyó y firma la C. Juez Quincuagésimo Primero de lo Civil de la Ciudad de México, Maestra Patricia Méndez Flores, por y ante el C. Secretario de Acuerdos B, Maestro en Derecho Civil Luciano Estrada Torres, quien autoriza y da fe. 714/2022. En la Ciudad de México, a siete de julio de dos mil veintidós.- Con el escrito digital de la apoderada de BANCO MERCANTIL DEL NORTE SA INSTITUCIÓN DE BANCA MÚLTIPLE GRUPO FINANCIERO BANORTE, a éste juzgado, fórmese expediente y regístrese en el Libro de Gobierno bajo el número 714/2022 que le fue otorgado por la Oficialía de Partes Común de este Tribunal, a fin de acordar el mismo, se requiere a la promovente para que dentro del término de tres días presente físicamente la demanda inicial con firmas autógrafas, así como por escrito los documentos originales que refieren en el de cuenta y que son base de su acción, así como las copias

SOLO CONSULTA
SOLO CONSULTA
SOLO CONSULTA

de traslado correspondientes a la demanda o en su caso el recibo de pago para la expedición de las mismas, lo anterior de conformidad con los artículos 11, 12 y 13 de la circular 16/2020 emitida por el Consejo de la Judicatura de éste Tribunal, apercibidas que de no hacerlo no se dará tramite a su demanda. NOTIFÍQUESE- LO PROVEYÓ Y FIRMA EL C. JUEZ INTERINO QUINCUAGÉSIMO PRIMERO DE LO CIVIL DE PROCESO ESCRITO, MAESTRO EN DERECHO CIVIL LUCIANO ESTRADA TORRES, ANTE EL C. SECRETARIO DE ACUERDOS A, LICENCIADO CESAR ALEJANDRO ÁVILA QUIROZ, QUIEN AUTORIZA Y DA FE.
LA SECRETARIA DE ACUERDOS "B"
LIC. CLAUDIA GONZÁLEZ SAUZA
4-5-6 F-14843720 $3,059.85

JUZGADO QUINCUAGÉSIMO SEGUNDO DE LO CIVIL
EXP. No. 936/2023
EDICTO No. 52

EMPLAZAMIENTO
En los autos del juicio ESPECIAL HIPOTECARIO promovido por SCOTIABANK INVERLAT, S.A. INSTITUCIÓN DE BANCA MÚLTIPLE GRUPO FINANCIERO SCOTIABANK INVERLAT en contra de GÓNGORA DANIS BERTHA LILIA, en el expediente número 936/2023 la C. Juez Interina del juzgado Quincuagésimo Segundo Civil dicto en auto de fecha cinco de septiembre del dos mil veintitrés y primero de julio del año en curso, así como auto aclaratorio de fecha cinco de agosto ambos del dos mil veinticuatro que en lo consecutivo dice: "...Se tienen por presentado a SCOTIABANK INVERLAT, S.A. INSTITUCIÓN DE BANCA MÚLTIPLE GRUPO FINANCIERO SCOTIABANK INVERLAT por conducto de AMILCAR QUEVEDO CANTORAL y XÓCHITL MARIANA QUEVEDO ROJAS quienes actúan en su carácter de apoderados de la moral ...". "...Demandando en la vía ESPECIAL HIPOTECARIA de GÓNGORA DANIS BERTHA LILIA las prestaciones que se indican. Con fundamento en lo dispuesto por los artículos 468, 469, 470, 471 y demás relativos y aplicables del Código de Procedimientos Civiles, reformado el diez de septiembre de dos mil nueve, se admite a trámite la demanda en la vía y forma propuesta, y con las copias simples de la misma demanda y la de los documentos exhibidos, debidamente sellados y cotejados, córrase traslado y emplácese a la parte demandada para que produzca su contestación dentro del término de QUINCE DÍAS, oponiendo únicamente las excepciones que establece el artículo 470 del invocado Código Procesal Civil, apercibida que de no hacerlo se les tendrán por presuntivamente confesados los hechos propios que se deje de contestar, se previene a las partes demandadas para que señalen domicilio para oír y recibir notificaciones dentro de la jurisdicción de este Juzgado, apercibidas que de no hacerlo las mismas le surtirán por Boletín Judicial, incluyendo las de carácter personal, en términos de lo dispuesto por el artículo 637 del Código Procesal de la Materia..." "...se ordena la inscripción de la demanda, siendo este un trámite administrativo que se efectué ante una autoridad diversa a la suscrita Juez, quedando a su arbitrio la realización o no del mismo, en perjuicio de sus intereses, en tal virtud, gírese atento oficio al C. Director del Registro Público de la Propiedad y de Comercio De La Ciudad De México, adjuntando al mismo un tanto más de la demanda, documentos base de la acción y aquellos con los que justifiquen los apoderados su representación, previo cotejo y certificación que se anexe a fin de que se sirva inscribir en sus registros, la presente demanda..." "...Agréguese a sus autos el escrito de AMILCAR QUEVEDO CANTORAL Apoderado de la parte actora, y visto que ya fueron rendidos los informes solicitados a todas las autoridades a efecto de requerir datos de la demandada GÓNGORA DANIS BERTHA LILIA, y que los domicilios proporcionados ya fueron agotados como lo solicita con fundamento en el artículo 122 fracción II del Código de Procedimientos Civiles, que establece, que procede la notificación por edictos cuando: Se trate de personas cuyo domicilio se ignora, previo informe de una institución que cuente con registro oficial de personas, se ordena, en consecuencia, se emplace por medio de EDICTOS a GÓNGORA DANIS BERTHA LILIA, mismos que deberán publicarse por TRES VECES DE TRES EN TRES DÍAS en el Boletín Judicial y en Periódico "EL UNIVERSAL" debiendo mediar entre cada publicación dos días hábiles, de conformidad con lo ordenado en el artículo 122 fracción II del Código de Procedimientos Civiles; para que en el término de CUARENTA DÍAS HÁBILES, contados a partir del día siguiente de la última publicación, dé contestación a la demanda instaurada en su contra, quedando a su disposición en la Secretaría del Juzgado las copias de traslado correspondientes, apercibida que de no hacerlo se tendrá por contestada en SENTIDO NEGATIVO..." NOTIFÍQUESE.- Lo proveyó y firma la Ciudadana Jueza Interina Quincuagésima Segunda de lo Civil de Proceso Escrito de la Ciudad de México, Licenciada VERÓNICA GUZMÁN GUTIÉRREZ, ante la C. Secretaria de Acuerdos "B", Licenciada ITZI YURENI PADILLA MARTÍNEZ. Doy fe..."
Ciudad de México, 25 de septiembre del 2024
LA SECRETARIA DE ACUERDOS "B"
LIC. ITZI YURENI PADILLA MARTÍNEZ
25-30-5 F-7973394 $1,603.80

JUZGADO QUINCUAGÉSIMO SEGUNDO DE LO CIVIL
EXP. No. 1411/2019
EDICTO No. 53

En los autos del juicio EJECUTIVO MERCANTIL, promovido por BANCO NACIONAL DE MÉXICO, S.A., INTEGRANTE DEL GRUPO FINANCIERO BANAMEX, en contra de 1.- SFIJ INDUSTRIAL, S.A. DE C.V., 2.- FERNANDO JESÚS MARTÍNEZ SILES, 3.- MARGARITA MURILLO GALICIA, 4.- SANDRA MARGARITA MARTÍNEZ MURILLO, 5.- FERNANDO JESÚS MARTÍNEZ MURILLO e 6. INMOBILIARIA Y CONSTRUCTORA MARMUR, S.A. DE C.V., EN EL EXPEDIENTE NÚMERO 1411/2019 la C. Juez Interina del Juzgado Quincuagésimo Segundo Civil dictó los autos que en su parte conducente dice: "... VISTOS los autos del juicio EJECUTIVO MERCANTIL, promovido por BANCO NACIONAL DE MÉXICO, S.A., INTEGRANTE DEL GRUPO FINANCIERO BANAMEX, en contra de SFIJ INDUSTRIAL, S.A. DE C.V.; FERNANDO JESÚS MARTÍNEZ SILES, MARGARITA MURILLO GALICIA, SANDRA MARGARITA MARTÍNEZ MURILLO, FERNANDO JESÚS MARTÍNEZ MURILLO E INMOBILIARIA Y CONSTRUCTORA MARMUR, S.A. DE C.V. expediente 1411/2019, para dictar SENTENCIA DEFINITIVA y; Ciudad de México, a veintiséis de septiembre del dos mil veinticuatro. PRIMERO.- Esta Juzgadora es competente para conocer y decidir sobre el presente juicio, en el que la VÍA EJECUTIVA MERCANTIL resultó procedente; la parte actora BANCO NACIONAL DE MÉXICO, S.A., INTEGRANTE DEL GRUPO FINANCIERO BANAMEX acreditó su acción, en tanto que los demandados SFIJ INDUSTRIAL, S.A. DE C.V., FERNANDO JESÚS MARTÍNEZ SILES, MARGARITA MURILLO GALICIA, SANDRA MARGARITA MARTÍNEZ MURILLO, FERNANDO JESÚS MARTÍNEZ MURILLO E INMOBILIARIA Y CONSTRUCTORA MARMUR, S.A. DE C.V., se condujeron en rebeldía, en consecuencia: SEGUNDO.- Se condena a los enjuiciados SFIJ INDUSTRIAL, S.A. DE C.V., FERNANDO JESÚS MARTÍNEZ SILES, MARGARITA MURILLO GALICIA, SANDRA MARGARITA MARTÍNEZ MURILLO, FERNANDO JESÚS MARTÍNEZ MURILLO E INMOBILIARIA Y CONSTRUCTORA MARMUR, S.A. DE C.V. a pagarle a la parte actora BANCO NACIONAL DE MÉXICO, S.A. INTEGRANTE DEL GRUPO FINANCIERO BANAMEX o a quien legalmente sus derechos represente la cantidad de $20'000,000.00 (VEINTE MILLONES DE PESOS 00/100 M.N.), por concepto de SUERTE PRINCIPAL. TERCERO.- Se condena a los a los enjuiciados SFIJ INDUSTRIAL, S.A. DE C.V., FERNANDO JESÚS MARTÍNEZ SILES, MARGARITA MURILLO GALICIA, SANDRA MARGARITA MARTÍNEZ MURILLO, FERNANDO JESÚS MARTÍNEZ MURILLO E INMOBILIARIA Y CONSTRUCTORA MARMUR, S.A. DE C.V., a pagar a la actora o quien sus derechos representen, la cantidad que resulte por concepto INTERESES ORDINARIOS E INTERESES MORATORIOS, sobre el monto de la suerte principal condenada en el presente fallo, a partir del quince de marzo del año dos mil diecinueve y hasta el pago total del adeudo, mismos que se cuantificarán y liquidarán en el periodo de ejecución de sentencia, mediante el incidente respectivo, en los términos fijados en el considerando IV de este fallo. CUARTO.- La cantidad

SOLO CONSULTA
SOLO CONSULTA
SOLO CONSULTA

líquida de la condena deberá cubrirla los demandados dentro del término de CINCO DÍAS contados a partir de que sea legalmente ejecutable la presente resolución; apercibidos que de no hacerlo se procederá al trance y remate de los bienes embargados para que con su producto se haga pago a la actora. QUINTO.- Con fundamento en lo dispuesto en el artículo 1084 fracción III del Código de Comercio, se condena a los enjuiciados al pago de gastos y costas generadas en juicio SEXTO.- Con fundamento en lo dispuesto en el artículo 1068 fracciones III y IV y 1070 del Código de Comercio, así como lo dispuesto en el artículo 315 del Código Federal de Procedimientos Civiles de aplicación supletoria al Código de Comercio, se ordena notificar a los enjuiciados SFIJ INDUSTRIAL, S.A. DE C.V., FERNANDO JESÚS MARTÍNEZ SILES, MARGARITA MURILLO GALICIA, SANDRA MARGARITA MARTÍNEZ MURILLO, FERNANDO JESÚS MARTÍNEZ MURILLO E INMOBILIARIA Y CONSTRUCTORA MARMUR, S.A. DE C.V. los puntos resolutivos de esta sentencia, por medio de la publicación de EDICTOS en el BOLETÍN JUDICIAL y en el periódico "LA CRÓNICA" por DOS VECES, DE TRES EN TRES DÍAS. SÉPTIMO.- Notifíquese, quedando resguardo, copia autorizada del presente fallo, en el Sistema Integral de Gestión Judicial (SIGJ), cúmplase la presente resolución...".
Ciudad de México, 2 de octubre del 2024
EL SECRETARIO DE ACUERDOS "A"
LIC. OSCAR ALONSO TOLAMATL
30-5 F-14838463 $1,014.80

JUZGADO QUINCUAGÉSIMO SÉPTIMO DE LO CIVIL
SECRETARÍA "B"
EXP. No. 1470/2019
EDICTO No. 74

a) Albacea de la sucesión intestamentaria a bienes de EVANGELINA VIVEROS ORTIZ el C. José Mario Roa Viveros
Dictada en los autos relativos al juicio ORDINARIO CIVIL promovido por FLORES FLORES HÉCTOR ARMANDO SU SUCESIÓN, en contra de EVANGELINA VIVEROS ORTIZ SU SUCESIÓN Y OTRO, expediente número 1470/2019, la C. Juez Interina QUINCUAGÉSIMO SÉPTIMO DE LO CIVIL DE PROCESO ESCRITO DE LA CIUDAD DE MÉXICO dictó autos de veintitrés de septiembre, trece de agosto y trece de junio todos del año dos mil veinticuatro, que en lo conducente dicen: En la Ciudad de México, siendo las nueve horas con quince minutos del día veintitrés de septiembre del dos mil veinticuatro, día y hora señalados para que tenga verificativo el desahogo de las pruebas, alegatos y citación para sentencia. ...LA C. JUEZ POR MINISTERIO DE LEY DECLARA ABIERTA LA AUDIENCIA.- Tomando en consideración que del estado procesal que guardan los presentes autos, se advierte que resulta necesario señalar nueva fecha de audiencia, ello en razón a que por razones ajenas a las partes y debido al paro de labores de este Tribunal los días cuatro, cinco, seis, nueve, diez y doce de septiembre del año en curso, no se llevó a cabo la publicación de edictos, luego entonces se señalan las DIEZ HORAS DEL DÍA VEINTIUNO DE NOVIEMBRE DEL DOS MIL VEINTICUATRO En razón de que la demandada ha sido emplazada por edictos, se ordena la publicación de la presente fecha y del auto del trece de junio del dos mil veinticuatro DOS VECES de TRES EN TRES DÍAS en el Boletín Judicial, lo anterior de conformidad con lo dispuesto por el artículo 639 del Código de Procedimientos Civiles para el Distrito Federal aplicable en la Ciudad de México, por su propia y especial naturaleza, con lo que se cierra el periodo de desahogo de pruebas.- Con lo que concluyó la presente audiencia el día de su fecha siendo las diez horas, firmando al calce y margen los que en ella intervinieron ante la C. Juez Interina del Juzgado Quincuagésimo Séptimo de lo Civil de Proceso Escrito, Licenciada BÁRBARA ARELY MUÑOZ MARTÍNEZ, en términos de lo previsto por el artículo 111 de la Ley Orgánica del Poder Judicial de la Ciudad de México en unión de la C. Secretaria de Acuerdos Licenciada Karime Ivonne González Ramírez.- Doy Fe OTRO AUTO "En la Ciudad de México, siendo las NUEVE HORAS CON QUINCE MINUTOS DEL TRECE DE AGOSTO DEL AÑO DOS MIL VEINTICUATRO, día y hora señalados para que tenga verificativo la audiencia de desahogo de pruebas, alegatos y citación para sentencia, en los autos del juicio ORDINARIO CIVIL promovido por FLORES FLORES HÉCTOR ARMANDO en contra de VIVEROS ORTIZ EVANGELINA SU SUCESIÓN expediente número 1470/2019.- ...LA C. JUEZ INTERINA DECLARA ABIERTA LA AUDIENCIA.- A continuación tomando en consideración que la fecha para la celebración para la presente diligencia no fue debidamente publicada en los términos señalados en proveído del trece de julio del dos mil veinticuatro, no es factible llevar a cabo el desahogo de la prueba confesional a cargo de VIVEROS ORTIZ EVANGELINA SU SUCESIÓN, luego entonces resulta necesario señalar nueva fecha de audiencia, para las NUEVE HORAS CON QUINCE MINUTOS DEL DÍA VEINTITRÉS DE SEPTIEMBRE DEL DOS MIL VEINTICUATRO...C. Juez Interina del Juzgado Quincuagésimo Séptimo de lo Civil de Proceso Escrito, Licenciada BÁRBARA ARELY MUÑOZ MARTÍNEZ, en términos de lo previsto por el artículo 111 de la Ley Orgánica del Poder Judicial de la Ciudad de México en unión de la C. Secretaria de Acuerdos Licenciada Karime Ivonne González Ramírez.- Doy Fe OTRO AUTO Ciudad de México, a trece de junio del dos mil veinticuatro.- Agréguese a sus autos el escrito del mandatario judicial de la parte actora...: Se admiten todas y cada una de las pruebas ofrecidas de su parte. En preparación de la CONFESIONAL a cargo del albacea de la sucesión intestamentaria a bienes de EVANGELINA VIVEROS ORTIZ el C. José Mario Roa Viveros se ordena su citación PERSONALMENTE, para que comparezca al local de este Juzgado el día y hora señalados para la audiencia de ley a absolver posiciones, apercibido que de no comparecer sin justa causa, será declarado confeso de aquellas que previamente sean calificadas de legales. Lo proveyó y firma la C. Juez Interina del Juzgado Quincuagésimo Séptimo de lo Civil de Proceso Escrito, Licenciada BÁRBARA ARELY MUÑOZ MARTÍNEZ, en unión de la C. Secretaria de Acuerdos Licenciada Karime Ivonne González Ramírez, en términos de lo previsto por el artículo 111 de la Ley Orgánica del Poder Judicial de la Ciudad de México.- Doy Fe. RÚBRICAS.
Ciudad de México, 27 de septiembre del 2024
LA SECRETARIA DE ACUERDOS "B" DEL JUZGADO QUINCUAGÉSIMO SÉPTIMO DE LO CIVIL DE PROCESO ESCRITO DE LA CIUDAD DE MÉXICO
LIC. KARIME IVONNE GONZÁLEZ RAMÍREZ
5-8 F-5585687 F-1057469 $1,337.80

JUZGADO QUINCUAGÉSIMO OCTAVO DE LO CIVIL
EXP. No. 1124/2016
EDICTO No. 55

En los autos del juicio ORDINARIO CIVIL, promovido por SANDOVAL TREJO HÉCTOR JAVIER., en contra de CORTES GUZMÁN CELIA SU SUCESIÓN., expediente 1124/2016., por la C. Juez Interina Quincuagésimo Octavo de lo Civil, En cumplimiento a los proveídos de fechas: "CIUDAD DE MÉXICO A DOS DE OCTUBRE DEL AÑO DOS MIL VEINTICUATRO... y como lo solicita actualícese por única ocasión los edictos ordenados en auto de fecha CINCO DE JUNIO DEL AÑO DOS MIL VEINTICUATRO..." "CIUDAD DE MÉXICO A CINCO DE JUNIO DE DOS MIL VEINTICUATRO...en cumplimiento a lo ordenado por auto de fecha diez de abril de dos mil veinticuatro procédase a la reposición del emplazamiento realizado a la codemandada MARIANA DEL ROCÍO SANTAMARÍA CORTES, por medio de edictos que se publicaran en términos del artículo 122 fracción II del Código de Procedimientos Civiles para el Distrito Federal, esto es, por tres veces, de tres en tres días, en el Boletín Judicial y en un periódico de carácter nacional, como lo es el periódico LA PRENSA... debiendo mediar entre cada publicación dos días hábiles, haciéndose saber a la codemandada que cuenta con plazo no inferior a quince y no mayor a sesenta días, para que comparezca a este Juzgado a recoger los traslados respectivos y de contestación a la demanda, plazo que deberá de contarse a partir del día siguiente al de la última publicación de edictos que se ordena..." "CIUDAD DE MÉXICO DIEZ DE ABRIL DEL DOS MIL VEINTITRÉS... se desprende que se ordenó emplazar mediante edictos a las codemandadas ALEJANDRA PATRICIA SANTAMARÍA CORTES, MARÍA DEL ROCÍO SANTAMARÍA CORTES Y DULCE LORENA SANTAMARÍA CORTES, sin embargo el nombre de la segunda codemandada mencionada, difiere con el asentado en el auto admisorio de fecha quince de diciembre del dos mil dieciséis, siendo el correcto

SOLO CONSULTA SOLO CONSULTA SOLO CONSULTA

MARIANA DEL ROCÍO SANTAMARÍA CORTES... a fin de no vulnerar el derecho de audiencia de la codemandada indicada, resulta procedente ordenar la reposición del emplazamiento de la codemandada MARIANA DEL ROCÍO SANTAMARÍA CORES, mediante edictos ordenados en los proveído de fechas dieciocho de abril y su aclaratorio de fecha treinta de mayo ambos del dos mil veintidós, en consecuencia y con fundamento en el artículo 122 fracción II del Código de Procedimientos Civiles, ELABÓRESE DE NUEVA CUENTA EDICTOS a fin de emplazar a juicio a la codemandada MARIANA DEL ROCÍO SANTAMARÍA CORTES, los cuales deberán de publicarse de tres veces de tres en tres días, en el Boletín Judicial y en el periódico la "DIARIO DE MÉXICO", haciéndole saber el contenido esencial del presente proveído, y que deberá dar contestación a la demanda dentro de un plazo de TREINTA DÍAS contados a partir del día siguiente a aquel en que se verifique la última publicación de las ordenadas. Quedando a su disposición en la secretaria de acuerdos "B" de este Juzgado, las copias de traslado respectivas, con el apercibimiento que, de no hacerlo así, se seguirá el juicio en su rebeldía y las subsecuentes notificaciones se le realizarán por medio de Boletín Judicial, lo anterior de conformidad con el artículo 637 del Código de Procedimientos invocado..." "CIUDAD DE MÉXICO A TREINTA DE MAYO DEL DOS MIL VEINTIDÓS... se aclara el proveído de fecha dieciocho de abril del presente año, en la parte conducente que se asentó: "..., que se publiquen por DOS VECES DE TRES EN TRES DÍAS, en el Boletín Judicial y en el periódico la PRENSA, de conformidad con el artículo 122 fracción II del Código de Procedimientos Civiles para el Distrito ...", debiendo decir: "..., que se publiquen por TRES VECES DE TRES EN TRES DÍAS, en el Boletín Judicial y en el periódico la PRENSA, de conformidad con el artículo 122 fracción II del Código de Procedimientos Civiles para el Distrito Federal...", aclaración que deberá formar del proveído citado..." "CIUDAD DE MÉXICO A DIECIOCHO DE ABRIL DE DOS MIL VEINTIDÓS... Tomando en consideración que de constancias de autos se aprecia que no ha sido posible localizar a los codemandados ALEJANDRA PATRICIA SANTAMARÍA CORTES, MARÍA DEL ROCÍO SANTAMARÍA CORTES y DULCE LORENA SANTAMARÍA CORTES, en el domicilio señalado por la parte actora, ni en ningún otro de los proporcionados por las diversas instituciones a quienes se les solicito informes de los domicilios de los demandados mencionados. Se ordena EMPLAZAR A LOS CODEMANDADOS ALEJANDRA PATRICIA SANTAMARÍA CORTES, MARÍA DEL ROCÍO SANTAMARÍA CORTES y DULCE LORENA SANTAMARÍA CORTES, POR MEDIO DE EDICTOS, que se publiquen por... haciéndole saber el contenido esencial del presente proveído, y que deberán dar contestación a la demanda dentro de un plazo de CUARENTA DÍAS contados a partir del día siguiente a aquel en que se verifique la última publicación de las ordenadas. Quedando a su disposición en la secretaria de acuerdos "B" de este Juzgado, las copias de traslado respectivas, con el apercibimiento que, de no hacerlo así, se seguirá el juicio en su rebeldía y las subsecuentes notificaciones se le realizarán por medio de Boletín Judicial, lo anterior de conformidad con el artículo 637 del Código de Procedimientos invocado...".

Ciudad de México, 4 de octubre del 2024

LA SECRETARIA DE ACUERDOS "B" DEL JUZGADO QUINCUAGÉSIMO OCTAVO DE LO CIVIL DE PROCESO ESCRITO

LIC. ERIKA SOTELO HERNÁNDEZ

29-5-11 F-3772402 $2,103.60

JUZGADO SEXAGÉSIMO TERCERO DE LO CIVIL
EXP. No. 903/2019
EDICTO No. 37

En los autos del juicio, ORDINARIO CIVIL promovido por NAME SALUM JOSÉ ALFREDO en contra de FOMENTO Y DESARROLLO DE MÉXICO, S.A. DE C.V.; CAMACHO TRUJILLO MARIO; DIRECTOR GENERAL DEL REGISTRO PÚBLICO DE LA PROPIEDAD Y DEL COMERCIO DE LA CIUDAD DE MÉXICO., con número de expediente 903/2019. El C. Juez Sexagésimo Tercero de lo Civil, dictó un auto que en su parte conducente a la letra dice: CIUDAD DE MÉXICO, A VEINTE DE AGOSTO DE DOS MIL VEINTICUATRO. A sus autos el escrito de cuenta que presenta JOD´R EMILIANO GONZÁLEZ SARAVIA COS, Apoderado de la codemandada en el principal FOMENTO Y DESARROLLO DE MÉXICO, S.A. DE C.V., y como lo solicita, en relación con las constancias de autos, con fundamento en lo dispuesto por el artículo 122 fracción II del Código de Procedimientos Civiles, emplácese al codemandado CAMACHO TRUJILLO MARIO, por edictos, en tal virtud, se ordena sean publicados por TRES VECES DE TRES EN TRES DÍAS, en el Boletín Judicial y en el periódico EL SOL DE MÉXICO, debiendo mediar entre cada publicación dos días hábiles, haciéndole saber las prestaciones que le reclama la actora, las que deben transcribirse en los edictos: Asimismo, se le hace saber que, dentro del término de TREINTA DÍAS contados a partir de la última publicación de los edictos, quedan a su disposición en la Secretaria "A" de este juzgado, las copias simples de traslado de la demanda y de los anexos exhibidos debidamente sellados, foliados y cotejados para que dentro del término de QUINCE DÍAS posteriores al vencimiento del antes citado, produzca su contestación a la demanda, oponga excepciones y defensas y señale domicilio para oír y recibir notificaciones dentro de esta jurisdicción, apercibido que para el caso de no contestarla dentro del término concedido se tendrá por contestados los hechos de la demanda en sentido negativo de acuerdo con lo que establecido el artículo 271 párrafo Cuarto del Código de Procedimientos Civiles. Lo anterior para todos los efectos legales a que haya lugar. Notifíquese. Lo proveyó y firma el C. JUEZ SEXAGÉSIMO TERCERO CIVIL, LICENCIADO MIGUEL ÁNGEL ROBLES VILLEGAS, ante la C. Secretaria de Acuerdos "A", Licenciada Rosalba Reyes Rodríguez, quien autoriza y da fe. Doy fe. PRESTACIONES A.- RECLAMO DE FOMENTO DESARROLLO DE MÉXICO, S.A. DE C.V. Y DE MARIO CAMACHO TRUJILLO, LO SIGUIENTE: A.1.- LA PRESCRIPCIÓN POSITIVA Y/O ADQUISITIVA. - En mi favor del Lote del Terreno (así como las construcciones que se encuentran sobre este) el cual está ubicado en la Ex Municipalidad de Mixcoac, Distrito Federal, hoy Cuartel Decimo de la Ciudad de México; inmueble situado en el Distrito Federal, que formo parte de la fracción denominada Rancho San Carlos; actualmente identificado como el ubicado en Avenida Maximino Ávila Camacho, número ciento uno, esquina con calle carolina, Colonia Ciudad de los Deportes, Código Postal 03710, Alcaldía Benito Juárez (en su momento Delegación Benito Juárez) Ciudad de México; mismo que tiene las medidas, colindancias y superficies siguientes: Al Noreste: 27.50 metros con calle carolina. Al Sureste: 27.00 metros con Avenida Maximiliano Ávila Cancho. Al Noroeste: 27.00 metros con Propiedad que fue de la Ciudad de los Deportes. Al Suroeste: 27.50 metros con Propiedad que también fue de la Ciudad de los Deportes. Superficie Aproximada: 742.50 metros cuadrados. A.2.- LA DECLARACIÓN JUDICIAL De que ha operado en mi favor la Prescripción Positiva y/o Adquisitiva y/o que el Suscrito (JOSÉ ALFREDO NAME SALUM) se ha convertido en Propietario del Lote de Terreno (así como las Construcciones que se encuentran sobre de este) el cual está ubicado en la Ex Municipalidad de Mixcoac, Distrito Federal, hoy Cuartel Décimo de la Ciudad de México; Inmueble situado en el Distrito Federal, que formó parte de la fracción denominada Rancho San Carlos; Actualmente identificado como el ubicado en Avenida Maximino Ávila Camacho, número Ciento uno, esquina con calle Carolina, Colonia Ciudad de los Deportes, Código Postal 03710, Alcaldía Benito Juárez (en su momento Delegación Benito Juárez). Ciudad de México; Mismo que tiene las Medidas, Colindancias y Superficie siguientes: Al Noreste: en 27.50 metros con calle Carolina. Al Sureste: en 27.00 metros con Avenida Maximino Ávila Camacho. Al Noroeste: en 27.00 metros con Propiedad que fue de la Ciudad de los Deportes. Al Suroeste: en 27.50 metros con Propiedad que también fue de la Ciudad de los Deportes. Superficie Aproximada: 742.50 metros cuadrados. A.3.- LA DECLARACIÓN JUDICIAL De que el Suscrito JOSÉ ALFREDO NAME SALUM es el único y Legítimo Propietario del Lote de Terreno ubicado en la Ex Municipalidad de Mixcoac, Distrito Federal, hoy Cuartel Décimo de la Ciudad de México; Inmueble situado en el Distrito Federal, que formó parte de la fracción denominada Rancho San Carlos; Actualmente identificado como el ubicado en Avenida Maximino Ávila Camacho, número Ciento uno, esquina con calle Carolina, Colonia Ciudad de los Deportes, Código Postal 03710, Alcaldía Benito Juárez.

SOLO CONSULTA
SOLO CONSULTA
SOLO CONSULTA

Ciudad de México; Mismo que tiene las Medidas, Colindancias y Superficie siguientes: Al Noreste: en 27.50 metros con calle Carolina. Al Sureste: en 27.00 metros con Avenida Maximino Ávila Camacho. Al Noroeste: en 27.00 metros con Propiedad que fue de la Ciudad de los Deportes Al Suroeste; en 27.50 metros con Propiedad que también fue de la Ciudad de los Deportes. Superficie Aproximada: 742.50 metros cuadrados. A. 4.- EL PAGO DE GASTOS Y COSTAS. - Que se generen con Motivo del presente Juicio, de conformidad con lo dispuesto por los Artículos: 2118 del Código de Procedimientos Civiles y 140 del Código de Procedimientos Civiles; Ambos aplicables en la Ciudad de México. B.- RECLAMO DEL C. DIRECTOR DEL REGISTRO PÚBLICO DE LA PROPIEDAD Y EL COMERCIO DE LA CIUDAD DE MÉXICO, LO SIGUIENTE: B.1.- LA CANCELACIÓN DE INSCRIPCIÓN. Que existe en los Registros o Archivos y Folio Real número: 1406973, a favor de FOMENTO Y DESARROLLO DE MÉXICO, S.A. DE C.V., de conformidad con lo dispuesto por el Artículo 3030 del Código Civil aplicable en la Ciudad de México, respecto del Lote de Terreno ubicado en la Ex Municipalidad de Mixcoac, Distrito Federal, hoy Cuartel Décimo de la Ciudad de México; Inmueble situado en el Distrito Federal, que formó parte de la fracción denominada Rancho San Carlos; Actualmente identificado como el ubicado en Avenida Maximino Ávila Camacho, número Ciento uno, esquina con calle Carolina, Colonia Ciudad de los Deportes, Código Postal 03710, Alcaldía Benito Juárez, Ciudad de México; Mismo que tiene las Medidas, Colindancias y Superficie siguientes: Al Noreste: en 27.50 metros con calle Carolina. Al Sureste: en 27.00 metros con Avenida Maximino Ávila Camacho. Al Noroeste: en 27.00 metros con Propiedad que fue de la Ciudad de los Deportes. Al Suroeste: en 27.50 metros con Propiedad que también fue de la Ciudad de los Deportes. Superficie Aproximada: 742.50 metros cuadrados. B.2.- LA INSCRIPCIÓN DEL TÍTULO DE PROPIEDAD. - Que en favor del Suscrito (JOSÉ ALFREDO NAME SALUM) emita su Señoría, consistente en la Sentencia Definitiva que cause Ejecutoria y en la que se especifique que ha operado en mi favor la Prescripción Positiva y/o Adquisitiva y que soy el Único y Legítimo Propietario del Inmueble materia de Juicio; Prestación que se reclama de conformidad con lo dispuesto por los Artículos 1158 y 3005, fracción II, del Código Civil aplicable en la Ciudad de México. NOTA: PARA SU PUBLICACIÓN TRES VECES DE TRES EN TRES DÍAS.
LA SECRETARÍA DE ACUERDOS
LIC. ROSALBA REYES RODRÍGUEZ.
25-30-5 F-5518186 $3,001.20

JUZGADO SEXAGÉSIMO CUARTO DE LO CIVIL
SECRETARÍA "A"
EXP. No. 1249/2022
EDICTO No. 42

En el Juicio ORDINARIO CIVIL promovido por SEGUROS AFIRME, S.A. DE C.V., AFIRME GRUPO FINANCIERO contra de IMPULSORA DEL DESARROLLO Y EL EMPLEO EN AMÉRICA LATINA, S.A.B. DE C.V., CONCESIONARIA AUTOPISTA GUADALAJARA TEPIC, S.A. DE C.V. y de PROMOTORA DEL DESARROLLO DE AMÉRICA LATINA, S.A. DE C.V., expediente número 1249/2022, el C. Juez Interino Sexagésimo Cuarto Civil de la Ciudad de México, dictó un auto de fecha once de octubre de dos mil veinticuatro; Agréguese a sus autos el escrito presentado por SANDRA LIZETE ROJAS MARTÍNEZ, en su carácter de mandataria judicial de la parte actora, visto su contenido, por hechas sus manifestaciones, como se pide tomando en consideración las razones expuestas, así como que de los propios autos se desprende el desconocimiento absoluto del domicilio de la demandada CONCESIONARIA AUTOPISTA GUADALAJARA TEPIC, S.A. DE C.V., por lo que, con fundamento del artículo 122 fracción II del Código de Procedimientos Civiles de esta Ciudad notifíquese a la demandada por medio de edictos que deberán publicarse por tres veces de tres en tres días en el Boletín Judicial y en el Periódico "DIARIO DE MÉXICO", debiendo mediar entre cada publicación dos días hábiles, haciéndole saber que deberá presentarse ante este juzgado dentro el término de TREINTA DÍAS siguientes a la publicación del último edicto recibir las copias de traslado correspondientes, para dar contestación a la demanda dentro del plazo de QUINCE DÍAS, el que empezará a contar a partir del día siguiente al del que reciba dicho traslado, y para el supuesto de no comparecer a recibir dichas copias, el plazo concedido para producir su contestación iniciará a partir del día hábil siguiente al de la fecha fenecimiento de los treinta días de referencia, es decir; a partir de trigésimo primer día; al efecto, quedan a su disposición en la Secretaria "A" las mencionadas copias de traslado. Apercibido que en caso de no hacerlo se les tendrá por contestada la demanda en sentido negativo, y el juicio se seguirá en su rebeldía, así como las subsecuentes notificaciones las de carácter personal les surtirán por BOLETÍN JUDICIAL, con fundamento en el artículo 637 del Código Procesal antes citado, y al efecto quedan a su disposición las copias simples de la demanda y sus anexo en la Secretaria "A" de este JUZGADO SEXAGÉSIMO CUARTO DE LO CIVIL DE LA CIUDAD DE MÉXICO, ubicado en Niños Héroes, número 132, tercer P Colonia Doctores, Alcaldía Cuauhtémoc, Código Postal 06500 de esta Ciudad. Con apoyo en el artículo 128 del del invocado ordenamiento procesal, redáctese el precitado edicto de modo preciso y conciso, para evitar transcripciones literales y señalar únicamente lo substancial. - otro auto - trece de agosto de dos mil veinticuatro. Dada nueva cuenta con fundamento en el artículo 84 del Código de Procedimientos Civiles de la Ciudad de México, se procede a aclarar el auto de fecha doce de agosto de dos mil veinticuatro en la parte que dice "...CONFESIONARIA AUTOPISTA GUADALAJARA TEPIC, S.A. DE C.V...." debiendo ser lo correcto "...CONCESIONARIA AUTOPISTA GUADALAJARA TEPIC, S.A. DE C.V. ..." aclaración que se hace formando parte integral del auto en cita, quedando intocado todo lo demás. NOTIFÍQUESE. -otro auto- de fecha doce de agosto de dos mil veinticuatro. Agréguese a sus autos el escrito presentado por SANDRA LIZETE ROJAS MARTÍNEZ, en su carácter de mandataria judicial de la parte actora, visto su contenido, por hechas sus manifestaciones, como se pide tomando en consideración las razones expuestas, así como que de los propios autos se desprende el desconocimiento absoluto del domicilio de la demandada CONFESIONARIA AUTOPISTA GUADALAJARA TEPIC, S.A. DE C.V., por lo que, con fundamento del artículo 122 fracción II del Código de Procedimientos Civiles de esta Ciudad notifíquese a la demandada por medio de edictos que deberán publicarse por tres veces de tres en tres días en el Boletín Judicial y en el Periódico "DIARIO DE MÉXICO" debiendo mediar entre cada publicación dos días hábiles, haciéndole saber que deberá presentarse ante este juzgado dentro el término de TREINTA DÍAS siguientes a la publicación del último edicto recibir las copias de traslado correspondientes, para dar contestación a la demanda dentro del plazo de QUINCE DÍAS, el que empezará a contar a partir del día siguiente al del que reciba dicho traslado, y para el supuesto de no comparecer a recibir dichas copias, el plazo concedido para producir su contestación iniciará a partir del día hábil siguiente al de la fecha fenecimiento de los treinta días de referencia, es decir, a partir de trigésimo primer día; al efecto, quedan a su disposición en la Secretaria "A" las mencionadas copias de traslado. Apercibido que en caso de no hacerlo se les tendrá, por contestada la demanda en sentido negativo, y el juicio se seguirá, en su rebeldía, así como las subsecuentes notificaciones las de carácter personal les surtirán por BOLETÍN JUDICIAL, con fundamento en el artículo 637 del Código Procesal antes citado, y al efecto quedan a su disposición las copias simples de la demanda y sus anexo en la Secretaria "A" de este JUZGADO SEXAGÉSIMO CUARTO DE LO CIVIL DE LA CIUDAD DE MÉXICO, ubicado en Niños Héroes, número 132, tercer Piso, Colonia Doctores, Alcaldía Cuauhtémoc, Código Postal 06500 de esta Ciudad. Con apoyo en el artículo 128 del del invocado ordenamiento procesal, redáctese el precitado edicto de modo preciso y conciso, para evita transcripciones literales y señalar únicamente lo substancial. NOTIFÍQUESE.
Ciudad de México, 18 de octubre del 2024
EL SECRETARIO DE ACUERDOS "A"
MTRO. JORGE ROBERTO MAYAGOITTIA MIGUEL
25-30-5 F-14831156 $2,243.85

SOLO CONSULTA
SOLO CONSULTA
SOLO CONSULTA

JUZGADO SEXAGÉSIMO QUINTO DE LO CIVIL
SECRETARÍA "B"
EXP. No. 152/2020
EDICTO No. 58

RAEL GALLARDO SOTELO
En cumplimiento a lo ordenado en proveídos de fecha catorce de agosto, treinta de agosto y diecisiete de septiembre todos del año en curso, dictados en los autos del juicio Especial Hipotecario seguido por MONZALVO OSORIO RAÚL en contra de RAEL GALLARDO SOTELO, expediente número 152/2020, el C. Juez Sexagésimo Quinto de lo Civil, de la Ciudad de México, dictó un auto que a la letra dice. Ciudad de México, a catorce de agosto del año dos mil veinticuatro. Agréguese a sus autos el escrito del mandatario judicial de la actora; requiérase al demandado mediante NOTIFICACIÓN PERSONAL, para que dentro del término de CINCO DÍAS desocupe voluntariamente el inmueble adjudicado, apercibido de lanzamiento en caso de incumplimiento. No ha lugar a proveer de conformidad lo demás solicitado, por no acreditarse la necesidad de las mismas. NOTIFÍQUESE.- Lo proveyó y firma el C. JUEZ SEXAGÉSIMO QUINTO DE LO CIVIL Licenciado JULIÁN ENRÍQUEZ ESCOBEDO, ante la C. Secretaria de Acuerdos "B" Licenciada WENDY FLORES RIZO que da fe. Ciudad de México, a treinta de agosto del año dos mil veinticuatro. Agréguese a sus autos el escrito del mandatario judicial de la actora; con fundamento en el artículo 535 del Código de Procedimientos Civiles, requiérase al demandado RAFAEL GALLARDO SOTELO, en los términos precisados en proveído de catorce de agosto en curso, por medio de EDICTOS que deberán publicarse por TRES DÍAS CONSECUTIVOS, en el BOLETÍN JUDICIAL y en los Tableros de Avisos, tanto de la TESORERÍA DEL GOBIERNO DE LA CIUDAD DE MÉXICO, como de este Juzgado. NOTIFÍQUESE. Lo proveyó y firma el C. JUEZ SEXAGÉSIMO QUINTO DE LO CIVIL LICENCIADO JULIÁN ENRÍQUEZ ESCOBEDO, ante la C. Secretaria de Acuerdos "B", Licenciada WENDY FLORES RIZO, que da fe.- Ciudad de México, a diecisiete de septiembre del año dos mil veinticuatro. Dada cuenta con lo actuado, se aclara el auto de fecha treinta de agosto último, en donde dice: "... requiérase al demandado RAFAEL GALLARDO SOTELO..." siendo lo correcto: "...requiérase al demandado RAEL GALLARDO SOTELO..." Aclaración que se hace para los efectos conducentes, debiendo formar parte el presente del auto antes indicado.- NOTIFÍQUESE.- Lo proveyó y firma el C. JUEZ SEXAGÉSIMO QUINTO DE LO CIVIL DE LA CIUDAD DE MÉXICO, LICENCIADO JULIÁN ENRÍQUEZ ESCOBEDO, ante la C. Secretaria de Acuerdos "B", Licenciada WENDY FLORES RIZO, que da fe.-
Ciudad de México, 3 de octubre del 2024
LA SECRETARIA DE ACUERDOS "B"
LIC. WENDY FLORES RIZO
4-5-6 F-14841464 $968.85

JUZGADO SEXAGÉSIMO QUINTO DE LO CIVIL
SECRETARÍA "A"
EXP. No. 855/2023
EDICTO No. 60

RAÚL VELAZCO BRITO y WENCESLAO VELASCO AYALA, SU SUCESIÓN, también conocido como WENCESLAO VELAZCO AYALA, SU SUCESIÓN, por conducto de su Albacea, Representante o Apoderado Legal.
En los autos del Juicio ORDINARIO CIVIL, seguido por ZARATE VENEGAS MARÍA ISABEL en contra de RAÚL VELAZCO BRITO y WENCESLAO VELASCO AYALA, SU SUCESIÓN, también conocido como WENCESLAO VELAZCO AYALA, SU SUCESIÓN, Expediente número 855/2023, el C. Juez Sexagésimo Quinto de lo Civil de la Ciudad de México, mediante auto dictado en audiencia previa, de conciliación y de excepciones procesales, de fecha veintitrés de agosto de dos mil veinticuatro, ordenó abrir el juicio a prueba por el término común de DIEZ DÍAS para las partes.
LA SECRETARIA DE ACUERDOS "A"
LIC. PATRICIA MINERVA CABALLERO AGUILAR
5-8 F-3240270 $206.00

JUZGADO SEXAGÉSIMO NOVENO DE LO CIVIL
EXP. No. 332/2024
EDICTO No. 35

EMPLAZAMIENTO PARA INMOBILIARIA TORINO, S.A. DE C.V. POR CONDUCTO DE SU REPRESENTANTE LEGAL
En los autos del juicio ORDINARIO CIVIL PROMOVIDO POR CORONA CANDELARIA GERARDO Y FLORES PLATAS CECILIA ALEJANDRA, EN CONTRA DE INMOBILIARIA TORINO, S.A. DE C.V. Y C. DIRECTOR DEL REGISTRO PÚBLICO DE LA PROPIEDAD Y DE COMERCIO DE LA CIUDAD DE MÉXICO, EXPEDIENTE NÚMERO 332/2024, LA C. JUEZ DICTO UN AUTO QUE A LA LETRA DICE: Ciudad de México, a ocho de octubre de dos mil veinticuatro. "...como lo solicita y ante la imposibilidad de emplazar en domicilio cierto y conocido a la parte demandada, como lo solicita la ocursante, emplácese a INMOBILIARIA TORINO, SOCIEDAD ANÓNIMA DE CAPITAL VARIABLE, mediante EDICTOS que deberán publicarse por TRES VECES DE TRES EN TRES DÍAS en el Boletín Judicial y en el periódico "DIARIO IMAGEN", debiendo mediar entre cada publicación dos días hábiles en términos de lo establecido por el artículo 122 fracción II del Código de Procedimientos Civiles, haciéndole saber a INMOBILIARIA TORINO, SOCIEDAD ANÓNIMA DE CAPITAL VARIABLE, que se le concede un término de TREINTA DÍAS a partir de la última publicación, para que concurra a la Secretaría "B" de este Juzgado, a recoger las copias de traslado de la demanda incoada en su contra, y para que, dentro de los QUINCE DÍAS posteriores, la conteste, apercibida que de no hacerlo, se le tendrá por confesa de los hechos que se le atribuyen, y las notificaciones le surtirán por publicación en el Boletín Judicial..." Ciudad de México, a tres de abril de dos mil veinticuatro. "...Se tiene por presentados a CORONA CANDELARIA GERARDO y FLORES PLATAS CECILIA ALEJANDRA, por su propio derecho, demandando en la vía ORDINARIA CIVIL de INMOBILIARIA TORINO S.A. DE C.V. y REGISTRO PÚBLICO DE LA PROPIEDAD Y DE COMERCIO DE LA CIUDAD DE MÉXICO, las prestaciones que se indican, con fundamento en los artículos 255, 256, 258, 259, 260 y demás relativos del Codigo de Procedimientos Civiles, se admite a trámite la demanda, en la vía y forma propuesta, por lo tanto, con las copias simples exhibidas, selladas, cotejadas y foliadas córrase traslado a las personas demandadas emplazándolas para que dentro el término de QUINCE DÍAS, produzcan su contestación a la demanda, apercibidos que de no hacerlo, se tendrán por confesados los hechos de la misma, con apoyo en el artículo 271 del Código de Procedimientos Civiles. Asimismo, se previene a dichas demandadas para que, al momento de contestar la demanda, señalen domicilio dentro de la jurisdicción de la suscrita, apercibidas que, de no hacerlo, las subsecuentes notificaciones, aún las de carácter personal se les harán en términos del artículo 112 tercer párrafo del Código Procesal antes citado. En consecuencia, elabórense las cédulas de notificación correspondientes, y hechas que sean túrnese a la C. Persona Actuaria para que realice las diligencias de emplazamiento a las demandadas, en términos de ley..." PARA SU PUBLICACIÓN POR TRES VECES DE TRES EN TRES DÍAS EN EL BOLETÍN JUDICIAL Y EN EL PERIÓDICO "DIARIO IMAGEN", DEBIENDO MEDIAR ENTRE CADA PUBLICACIÓN DOS DÍAS HÁBILES.
Ciudad de México, 17 de octubre del 2024.
LA SECRETARIA DE ACUERDOS "B".
LIC. LIBIA MENDOZA RUIZ
25-30-5 F-8565807 $1,239.15

JUZGADO SEPTUAGÉSIMO DE LO CIVIL
EXP. No. 130/2024
EDICTO No. 38

En los autos del expediente 130/2024, relativo al Juicio ORDINARIO CIVIL, promovido por TORRES SERPEL PATRICIA Y TORRES SERPEL FRANCISCO ROLANDO, en contra de SENTIES HOYOS ERNESTO, EL C. JUEZ SEPTUAGÉSIMO DE LO CIVIL DE LA CIUDAD DE MÉXICO, LICENCIADO JOEL MARTÍNEZ GONZÁLEZ, dictó varios autos que a la letra dicen: Ciudad de México a quince de febrero del dos mil veinticuatro. (...) Se tiene por presentado a: TORRES SERPEL PATRICIA y TORRES SERPEL FRANCISCO ROLANDO, por su propio derecho. (...) demandando en la VÍA ORDINARIA

SOLO CONSULTA
SOLO CONSULTA
SOLO CONSULTA

CIVIL de SENTIES HOYOS ERNESTO, las prestaciones que indica. Con fundamento en los Artículos 255, 256, 258 y demás relativos y aplicables del Código de Procedimientos Civiles, se admite a trámite la demanda en la vía y forma propuestas, con las copias simples exhibidas, debidamente cotejadas y selladas, córrase traslado y emplácese a la parte demandada para que dentro del término de QUINCE DÍAS produzca su contestación, apercibida que de no hacerlo, precluirá su derecho y se presumirán confesados los hechos de la demanda, en términos de lo dispuesto por el artículo 271 del Código de Procedimientos Civiles. Asimismo se le previene para que señale domicilio de su parte para oír y recibir notificaciones dentro de esta Ciudad, apercibida que en caso de no hacerlo, las notificaciones, aun las de carácter personal, le surtirán por boletín Judicial, en términos de lo dispuesto por el artículo 112 del Código Procesal Civil. Con fundamento en el artículo 81 fracción I, 84 fracción V y 88 de la Ley Orgánica del Poder Judicial de la Ciudad de México, se autoriza a los Secretarios de Acuerdos, Secretaria Conciliadora, así como a los Pasantes en Derecho adscritos a este Juzgado para practicar las notificaciones ordenada en el presente Juicio. (...) Asimismo, se requiere a la parte demandada para que a más tardar al dar contestación, manifieste BAJO PROTESTA DE DECIR VERDAD su fecha de nacimiento y su edad actual, a efecto o de verificar si se encuentra en alguno de los supuestos establecidos en el artículo 5 inciso B) fracciones IV y V de la Ley de los Derechos de las Personas Adultas Mayores en esta Ciudad, y en su caso manifieste si se encuentra en alguna situación de vulnerabilidad en términos de lo dispuesto por los artículos 1 y 2 de la Ley para la Integración al Desarrollo de las Personas con Discapacidad de esta Ciudad, apercibida que en caso de no hacerlo, se seguirá el juicio bajo su más estricta responsabilidad; (...) NOTIFÍQUESE.- (...) OTRO AUTO: Ciudad de México, a veinticuatro de septiembre del año dos mil veinticuatro. Agréguese a sus autos el escrito de cuenta de la parte actora, visto su contenido y atento a las constancias de autos y toda vez que se ha agotado la búsqueda del domicilio del demandado ERNESTO SENTIES HOYOS, como lo solicita y con fundamento en lo dispuesto por el artículo 122 del Código de Procedimientos Civiles, procédase a emplazar a la referida litisconsorte, por medio de EDICTOS que se publicarán por TRES VECES DE TRES EN TRES DÍAS en el BOLETÍN JUDICIAL y en el periódico DIARIO DE MÉXICO, como está ordenado tanto en el auto admisorio de demanda, haciendo saber al referido demandado que cuenta con un término de TREINTA DÍAS para comparecer a juicio a recoger las copias de traslado de la demanda que están a su disposición en la Secretaría "B" de este Juzgado y QUINCE DÍAS para que produzcan su contestación a la demanda o manifiesten lo que a su derecho convenga, contados a partir del siguiente al vencimiento del término concedido a la litisconsorte o en su caso, a partir del siguiente al en el que haya recogido las copias mencionadas y póngase a disposición de la promovente los edictos mencionados para su tramitación.- Notifíquese. Lo proveyó y firma el C. Juez Septuagésimo de lo civil, Licenciado JOEL MARTÍNEZ GONZÁLEZ ante el C. Secretario de Acuerdos, licenciado FORTUNATO ZAPATA TENORIO que autoriza y da fe. DOY FE. EVIDENCIA CRIPTOGRÁFICA DE DOS FIRMAS ELECTRÓNICAS.- DOS FIRMAS RÚBRICAS ILEGIBLES.
Ciudad de México, 27 de septiembre del 2024
EL SECRETARIO DE ACUERDOS "B"
LIC. FORTUNATO ZAPATA TENORIO
23-29-5 F-9884924 $1,665.00

JUZGADO SEPTUAGÉSIMO SEGUNDO DE LO CIVIL
SECRETARÍA "B"
EXP. No. 978/2019
EDICTO No. 95

NOTIFICACIÓN A: LOMAS ESTRELLA S.A.
En los autos del juicio ORDINARIO CIVIL promovido por PEREA MARTÍNEZ BERTHA quien también acostumbra a usar el nombre de BERTHA PÉREZ DE RIVAS O BERTHA PEREA M. DE RIVAS en contra de la moral LOMAS ESTRELLA S.A., expediente 978/2019, Secretaria "B", el C. Juez Septuagésimo Segundo de lo Civil de la Ciudad de México, MAESTRO JOSÉ ENCARNACIÓN LOZADA CIELOS, ante la fe de la Secretaria de Acuerdos "B", LICENCIADA BLANCA ALICIA SHIROMAR CABALLERO, ordenó en Sentencia Definitiva con fecha dieciséis de agosto del año dos mil veinticuatro lo siguiente: "VISTOS, los autos del expediente número 978/2019, para resolver en SENTENCIA DEFINITIVA, relativos al juicio ORDINARIO CIVIL, promovido por PEREA MARTÍNEZ BERTHA O PEREA DE RIVAS BERTHA O BERTHA PEREA M DE RIVAS en contra de LOMA ESTRELLA S.A., y:..." "...RESUELVE; PRIMERO.- Ha sido procedente la vía ORDINARIA CIVIL, en la que la actora no acreditó su acción ni la procedencia de las prestaciones que reclamada y la parte demandada persona moral se constituyó en rebeldía. SEGUNDO.- Se declara la improcedencia de la acción de otorgamiento y firma de escritura (PROFORMA) ejercitada por PEREA MARTÍNEZ BERTHA O PEREA DE RIVAS BERTHA O BERTHA PEREA M DE RIVAS y se absuelve a la demandada persona moral denominada de las prestaciones que se le reclamaron en el presente juicio. TERCERO.- No se hace especial condena en costas procesales en esta instancia. CUARTO.- NOTIFÍQUESE los puntos resolutivos de la sentencia aludida, por medio de Edictos que deberán publicarse por dos veces de tres en tres días en el Boletín Judicial. ASÍ DEFINITIVAMENTE lo resolvió y firma el C. Juez SEPTUAGÉSIMO SEGUNDO DE LO CIVIL DE LA CIUDAD DE MÉXICO, MAESTRO JOSÉ ENCARNACIÓN LOZADA CIELOS, en unión de la Secretaria Proyectista Karina Martha Vargas del Valle y por ante la C. Secretaria de Acuerdos LICENCIADA BLANCA ALICIA SHIROMAR CABALLERO, con quien autoriza y da fe."
Ciudad de México, 22 de octubre del 2024
LA SECRETARIA DE ACUERDOS "B" POR MINISTERIO DE LEY
LIC. YURIRIA ROSAS VALDERRAMA
30-5 F-14838460 $515.00

JUZGADO OCTAVO DE LO FAMILIAR
EXP. No. 1760/2019
EDICTO No. 19

EN LOS AUTOS DEL JUICIO INTESTAMENTARIO A BIENES DE GARCÍA TÉLLEZ MARÍA ESTHER; EXPEDIENTE 1760/2019, LA C. JUEZA OCTAVO DE LO FAMILIAR, DICTÓ UN AUTO DE FECHA VEINTIDÓS DE OCTUBRE DEL DOS MIL DIECINUEVE QUE EN SU PARTE CONDUCENTE DICE: "... Ciudad de México, a veintidós de octubre del dos mil diecinueve, se tiene a MARÍA ESTHER, MARÍA DEL CARMEN, ROSA TRINIDAD y MAURICIO SALVADOR todos de apellidos GARCÍA URIBE por su propio derecho, denunciando la sucesión INTESTAMENTARIA a bienes de MARÍA ESTHER GARCÍA TÉLLEZ... ASIMISMO DICTÓ UN AUTO DE FECHA VEINTIDÓS DE AGOSTO DEL DOS MIL VEINTICUATRO QUE EN SU PARTE CONDUCENTE DICE: "...Además de conformidad con lo prevenido en el artículo 807 del código de procedimientos civiles, publíquense EDICTOS en el DIARIO DE MÉXICO, como en el Boletín Judicial, llamando a los que se crean con igual o mejor derecho, para que comparezcan al juzgado a reclamar la herencia, dentro de cuarenta días. Los que se insertarán, dos veces de diez en diez días. ...".
Ciudad de México, 9 de octubre del 2024.
LA SECRETARIA DE ACUERDOS DE LA SECRETARÍA "A" DEL JUZGADO OCTAVO DE LO FAMILIAR EN LA CIUDAD DE MÉXICO
LIC. ARACELI CORTÉS ESLAVA
5-8 F-3805151 $263.40

JUZGADO NOVENO DE LO FAMILIAR
SECRETARÍA "B"
EXP. No. 366/1997
EDICTO No. 20

RAMIRO JAVIER HERNÁNDEZ PUERTO.
En los autos del CONTROVERSIA DEL ORDEN FAMILIAR promovido por PUERTO LÓPEZ NORMA ANGÉLICA en contra de HERNÁNDEZ GONZÁLEZ FRANCISCO JAVIER; la Juez Interina Noveno Familiar del Poder Judicial de esta Ciudad, ordenó lo siguiente: en el expediente 366/1997; la Juez Interina Noveno Familiar del Poder Judicial de esta Ciudad, ordenó hacer de su conocimiento que SE ORDENA LLAMAR A JUICIO AL ACREEDOR ALIMENTARIO RAMIRO JAVIER HERNÁNDEZ PUERTO para hacerle de su conocimiento que

SOLO CONSULTA

cuenta con un TÉRMINO DE TREINTA DÍAS HÁBILES contados a partir de la última publicación del edicto correspondiente, para que en el término de NUEVE DÍAS manifieste si hace suya la demanda por su progenitora la C. NORMA ANGÉLICA PUERTO LÓPEZ, debiendo presentar las pruebas que estime pertinentes, para recoger copias de traslado de la demanda, las cuales se encuentran a su disposición en la Secretaría de este Juzgado y que asimismo cuenta CON NUEVE DÍAS HÁBILES para producir su contestación a la misma en términos del auto admisorio de demanda.
Ciudad de México, 2 de octubre del 2024
LA SECRETARIA DE ACUERDOS "B"
LIC. MARGOT KARINA BARROSO CASILLAS
30-5-8 F-6075342 $390.00

JUZGADO VIGÉSIMO PRIMERO DE LO FAMILIAR
SECRETARÍA "B"
EXP. No. 398/2024
EDICTO No. 13

JUICIO: INTESTAMENTARIO A BIENES DE FLORES MORALES JOSÉ LUIS.
En cumplimiento a lo ordenado en proveído de fecha catorce de agosto y primero de julio ambos del año en curso, dictado en los autos del JUICIO INTESTAMENTARIO a bienes de FLORES MORALES JOSÉ LUIS, expediente número 398/2024; con apoyo en lo dispuesto por el artículo 807 del Código de Procedimientos Civiles, háganse las publicaciones correspondientes anunciando la muerte sin testar del de cujus, misma que denuncio la C. MARIBEL FLORES MORALES, sucesión radicada con fecha tres de abril de dos mil veinticuatro, llamando a los que se crean con igual o mejor derecho a heredar para que comparezcan al local de este Juzgado dentro de los CUARENTA DÍAS después de la última publicación a deducir sus posibles derechos hereditarios.
Ciudad de México, 7 de octubre de 2024.
EL SECRETARIO DE ACUERDOS "B" DEL JUZGADO VIGÉSIMO PRIMERO DE LO FAMILIAR DE LA CIUDAD DE MÉXICO.
LIC. MARIO ROBLES KOCH
5-20 F-8172534 F-8164250 $260.00

JUZGADO VIGÉSIMO SEGUNDO DE LO FAMILIAR
SECRETARÍA "B"
EXP. No. 822/2022
EDICTO No. 14

En cumplimiento a lo ordenado por auto de fecha veinte de agosto del año dos mil veinticuatro, deducido de la VÍA ORDINARIA CIVIL, DIVORCIO promovido por ROMERO PALACIOS MARTIN GUILLERMO en contra de MARÍA ADRIANA SÁNCHEZ CARMONA, LA C. JUEZA VIGÉSIMA SEGUNDO DE LO FAMILIAR, ordenó EMPLAZAR a MARÍA ADRIANA SÁNCHEZ CARMONA, conforme al auto dictado el diecinueve de mayo del año dos mil veintidós, haciéndole saber que deberá presentarse ante este juzgado en la Secretaria "B" dentro de un término de CUARENTA DÍAS a partir de la última publicación, a efecto de hacerle entrega de las copias simples de traslado del escrito de demanda, para que dentro del término de QUINCE DÍAS contados a partir del día siguiente en que las reciba, dé contestación a la demanda instaurada en su contra, apercibida que en caso de no hacerlo, se tendrá por contestada en sentido negativo, lo anterior con fundamento en lo dispuesto por el artículo 271 del Ordenamiento legal invocado.
Ciudad de México, 8 de octubre del 2024
LA SECRETARIA DE ACUERDOS "B"
LIC. ZAIRA SUJEY MARTÍNEZ FLORES
30-5-8 F-5784565 $390.00

JUZGADO TRIGÉSIMO TERCERO DE LO FAMILIAR
SECRETARÍA "A"
EXP. No. 509/2018
EDICTO No. 16

En los autos relativos al juicio sucesión INTESTAMENTARIO a bienes de ZÚÑIGA CARMONA JOSÉ LUIS, se dictó el siguiente auto que a la letra dice. SE HACE CONSTAR Y CERTIFICA, que todas las actuaciones judiciales del presente expediente, incluyendo las firmas autógrafas, han sido digitalizadas y cotejadas; por lo que obran fielmente en su expediente digital, gozando ambas versiones de los mismos efectos legales. Conste. Doy Fe. Ciudad de México, a ocho de julio dos mil veinticuatro. Vistas las constancias de autos, con fundamento en los artículos 55, 81, 89, 272 G, 807, 684 demás relativos del Código de Procedimientos Civiles, se deja sin efectos la citación a sentencia, y en términos del penúltimo numeral antes citado, elabórense los edictos respectivos para ser publicados dos veces de diez en diez días, en el Periódico "DIARIO DE MÉXICO", en la Secretaría de Finanzas, y en el Boletín Judicial de este Tribunal, a fin de anunciar la muerte sin testar de JOSÉ LUIS ZÚÑIGA CARMONA, hijo de los Señores LUCIO ZÚÑIGA TREJO y PETRA CARMONA MATAMOROS, a fin de que comparezcan al Local de este Juzgado a reclamarla dentro del término de CUARENTA DÍAS hábiles aquellos que se crean con igual o mejor derecho a heredar en la presente Sucesión denunciada por sus sobrinos JOSÉ LUIS y PATRICIA, ambos de apellidos VILLAVICENCIO ZÚÑIGA, hijos de la Señora GUADALUPE ZÚÑIGA ROJAS. Asimismo, de nueva cuenta, mediante notificación personal, requiérase a los CC. JOSÉ LUIS y PATRICIA, ambos de apellidos VILLAVICENCIO ZÚÑIGA, para que acrediten su entroncamiento con el autor de la presente Sucesión, debiendo acreditar su dicho con documentación fehaciente, tomando en consideración que los hermanos del de cujus, fallecieron con anterioridad al autor de la Sucesión, por lo que deberán manifestar bajo protesta de decir verdad, si existe alguna otra persona con mejor o igual derecho a heredar, en términos de lo previsto por el cuarto párrafo del artículo 130 Constitucional, tomando en consideración que en la foja setenta y siete de autos, refieren que la finada GUADALUPE ZÚÑIGA ROJAS, (progenitora de los denunciantes), es prima del autor de la presente Sucesión, sin precisar el nombre y grado de parentesco de los progenitores de la Señora GUADALUPE ZÚÑIGA ROJAS, con el autor de la Sucesión, por lo que deberán precisar, si la persona antes mencionada, tiene hermanos, a fin de hacerles de su conocimiento la radicación de la presente Sucesión. Finalmente, de conformidad con la circular CJCDMX-18/2023, emitida el diez de noviembre de los dos mil veintitrés, se hace saber a las partes interesadas que intervienen en los procedimientos, que los originales y copias de todos los documentos exhibidos, quedarán resguardados en el seguro del Juzgado, encontrándose a su disposición para consulta en el local del mismo; lo que se hace del conocimiento para los efectos legales a que haya lugar. NOTIFÍQUESE.- Lo proveyó y firma el C. Juez Trigésimo Tercero de lo Familiar de la Ciudad de México Maestro MARTÍN RICARDO TORRES ÁLVAREZ ante la C. Secretaria de Acuerdos "A" Licenciada SANDRA GARCÍA PÉREZ que autoriza y da fe. Para ser publicado en el Boletín Judicial, Tesorería de la Ciudad de México y Periódico El DIARIO DE MÉXICO, se sirva PUBLICAR LOS EDICTOS por dos veces de DIEZ EN DIEZ DÍAS.
LA SECRETARIA DE ACUERDOS "A"
LIC. SANDRA GARCÍA PÉREZ
5-20 F-9093565 $883.90

JUZGADO TRIGÉSIMO CUARTO DE LO FAMILIAR
SECRETARÍA "A"
EXP. No. 1075/2021
EDICTO No. 23

En cumplimiento a lo ordenado en auto de fecha ocho de febrero de dos mil veinticuatro, relativo al juicio SUCESORIO INTESTAMENTARIO A BIENES DE HERNÁNDEZ GUERRERO BONIFACIA, tramitado bajo el número de expediente 1075/2021, Secretaría "A", radicado en el Juzgado Trigésimo Cuarto Familiar de la Ciudad de México, ante su titular Licenciada LOURDES ESPARZA CASTILLO, se ordenó la publicación de edictos, a efecto de hacer de su conocimiento la radicación de la presente sucesión, asimismo, en un término de QUINCE DÍAS contados a partir de realizada la última publicación de edictos, señale domicilio dentro de la jurisdicción de este Juzgado para oír y recibir notificaciones,

SOLO CONSULTA
SOLO CONSULTA
SOLO CONSULTA

apercibida que de no hacerlo, las notificaciones aún las de carácter personal le surtirán sus efectos legales mediante Boletín Judicial en términos de los artículos 113 y 637 Código de Procedimientos Civiles.
Ciudad de México, 12 de febrero del 2024
EL SECRETARIO DE ACUERDOS "A" DEL JUZGADO TRIGÉSIMO CUARTO FAMILIAR DE PROCESO ESCRITO DE LA CIUDAD DE MÉXICO
LIC. HISRAEL EDMUNDO ROMERO GARCÍA
5-8-13 F-3709433 $390.00

JUZGADO CUADRAGÉSIMO DE LO FAMILIAR
EXP. No. 303/2024
EDICTO No. 23

EN CUMPLIMIENTO A LO ORDENADO EN AUTO DE FECHA UNO DE AGOSTO DOS MIL VEINTICUATRO, DICTADO EN LOS AUTOS DEL JUICIO INTESTAMENTARIO A BIENES DE CARVAJAL GÓMEZ GUADALUPE, EXPEDIENTE 303 /2024, EL C. JUEZ CUADRAGÉSIMO DE LO FAMILIAR DE LA CIUDAD DE MÉXICO, ordenó por este conducto, anunciar la muerte sin testar de GUADALUPE CARBAJAL GÓMEZ, quien falleció en fecha veinte de mayo de dos mil diecinueve, denunciando la SUCESIÓN INTESTAMENTARIA de la misma los CC. SILVIA CARBAJAL GÓMEZ y JUAN ANTONIO CARBAJAL GÓMEZ (HERMANOS) quienes son parientes colaterales en segundo grado, llamando a los que se crean con igual o mejor derecho para que comparezcan ante este Juzgado a reclamarla dentro del término de CUARENTA DÍAS, lo anterior de conformidad con lo dispuesto por el artículo 807 del Código de Procedimientos Civiles.
Ciudad de México, 2 de septiembre del 2024
EL SECRETARIO DE ACUERDOS DEL JUZGADO CUADRAGÉSIMO DE LO FAMILIAR
LIC. ÁNGEL DAVID CARMONA DÁVILA
5-21 F-3469980 $260.00

JUZGADO CUADRAGÉSIMO SEGUNDO DE LO FAMILIAR
SECRETARÍA "A"
EXP. No. 265/2016
EDICTO No. 12

En los autos del Incidente de Remoción de Albacea Definitivo deducido del juicio ORDINARIO CIVIL promovido por ALLIER LINARES ENRIQUE en contra de ALLIER CASTELLANOS ROBERTO expediente 265/ 2016, el cual se admitió el tres de Mayo del dos mil veintitrés, en el Juzgado Cuadragésimo Segundo de lo Familiar de la Ciudad de México ante su titular LICENCIADO MIRSHA RODRIGO LEÓN CARMONA, se ordenó la publicación de edictos a fin de notificar la admisión del presente incidente a MARÍA ANTONIETA ALLIER BURUCHAGA y que cuenta con el término de TREINTA DÍAS, contados a partir de la última publicación de los edictos ordenados para qué comparezca al local de este juzgado a formalizar su emplazamiento y recoger copias de traslado, en el entendido que de no hacerlo así, el juicio se llevara en su rebeldía, para los efectos legales a que haya lugar.
Ciudad de México, 2 de octubre del 2024.
LA SECRETARIA CONCILIADORA DEL JUZGADO CUADRAGÉSIMO SEGUNDO DE LO FAMILIAR
LIC. OMAR CARDOZA MARTÍNEZ.
31-5-8 F-9771954 $390.00

JUZGADO SEGUNDO DE LO CIVIL DE PROCESO ORAL
SECRETARÍA "A"
EXP. No. 244/2024
EDICTO No. 9

A: JUANA RODRÍGUEZ VDA DE CORTÉS
En los autos del juicio ORAL CIVIL promovido por MA DE JESÚS GUTIÉRREZ RÍOS en contra de JUANA RODRÍGUEZ VDA DE CORTÉS, expediente número 244/2024 el C. Juez Segundo Civil de Proceso Oral, ordenó mediante proveído dictado el dos de agosto del dos mil veinticuatro, emplazar a la demandada JUANA RODRÍGUEZ VDA DE CORTÉS, mediante edictos que deberán publicarse por tres veces de tres en tres días, debiendo mediar entre cada publicación dos días hábiles, a fin de que, dé contestación a la demanda interpuesta en su contra, por lo que, en el término de TREINTA DÍAS deberá comparecer a recibir las copias de traslado correspondientes contados a partir del día siguiente a la última publicación, de conformidad con lo dispuesto en la fracción II del artículo 122 del Código de Procedimientos Civiles, quedando a su disposición en la Secretaría "A" de este Juzgado las copias de traslado correspondientes; en la inteligencia de que dicho término empezará a correr a partir del día siguiente a la última publicación que se realice y el de NUEVE DÍAS para producir su contestación contados a partir del día en que reciba las copias de traslado respectivas o de que fenezca el término antes aludido, de conformidad con lo ordenado por el artículo 983 del cuerpo legal antes invocado.
LA SECRETARIA DE ACUERDOS "A" DEL JUZGADO SEGUNDO CIVIL DE PROCESO ORAL
LIC. ROSA ANGÉLICA BLANCO TORO
4-5-6 F-9855622 $520.05

JUZGADO CUARTO DE LO CIVIL DE PROCESO ORAL
EXP. No. 0015/2023
EDICTO No. 17

En cumplimiento a lo ordenado en proveído dictado el día dos de octubre de dos mil veinticuatro, derivado de la VÍA DE APREMIO, promovida por VANDELIER CSN S.A. DE C.V., SOCIEDAD FINANCIERA DE OBJETO MÚLTIPLE (SOFOM), ENTIDAD NO REGULADA (E.N.R.); en contra de PROYECTOS GORESPI S.A. DE C.V.; JUAN LARIOS GONZÁLEZ; MIGUEL VARELA LUGO; GUSTAVO OROZCO ESPINOZA; y MARÍA DEL SOCORRO RAMÍREZ CABALLERO; expediente 0015/2023, la C. Juez cuarto de lo civil de proceso oral de la ciudad de México dictó autos que a la letra dicen: (...) CIUDAD DE MÉXICO A DOS DE OCTUBRE DE DOS MIL VEINTICUATRO. (...) (...) sin lugar a acordar de conformidad con el proyecto de reducción de EDICTOS que se anexa, debiendo estarse a lo ordenado en proveído de fecha uno de agosto de dos mil veinticuatro, en relación a la reducción de EDICTOS autorizada en el proveído de fecha veintiuno de agosto del año que transcurre, de conformidad al artículo 315 del Código Federal de Procedimientos Civiles, de aplicación supletoria a la legislación Mercantil; por lo que, los EDICTOS ordenados, deberán contener la síntesis de las determinaciones judiciales emitidas en relación al REQUERIMIENTO DE PAGO Y EMBARGO ordenado al demandado JUAN LARIOS GONZÁLEZ. Lo anterior, no obstante, las manifestaciones realizadas por el promovente, máxime que, de constancias de actuaciones, no se desprende determinación objetiva de la que se aprecie que, la publicación de edictos ordenados en el multicitado proveído de fecha veintiuno de agosto de dos mil veinticuatro, sea oneroso, tomando en consideración, además, la cantidad requerida por concepto de capital insoluto, interés, como se advierte del contenido de auto de uno de agosto de dos mil veinticuatro; y, de conformidad con lo dispuesto en el artículo 1082 del Código de Comercio que establece que cada parte será inmediatamente responsable de las costas que originen las diligencias que promueva. En este orden de ideas y dada que la diligencia a que se refiere el proveído de veintiuno de agosto de dos mil veinticuatro, se señaló para el día cinco de septiembre del año en curso; tomando en consideración que, las y los integrantes del consejo de la Judicatura de la Ciudad de México, mediante acuerdo V-62/2024, V-63/2024, V-64/2024, V-65/2024 y V-66/2024,V-67/2024 y V-68/2024, determinaron procedente autorizar que, únicamente los días cuatro, cinco, seis, nueve, diez, once y doce de septiembre del año en curso, se suspendan los términos y plazos procesales en todos los procedimientos que se llevan en los diversos órganos jurisdiccionales, áreas administrativas y de apoyo judicial, pertenecientes al Poder Judicial de la Ciudad de México; en consecuencia, se deja sin efectos el día y hora para llevar a cabo la diligencia a que se refiere dicho proveído, por las razones antes señaladas; y en su lugar se señalan las DIEZ HORAS DEL DÍA QUINCE DE NOVIEMBRE DE DOS MIL VEINTICUATRO, para que tenga lugar la diligencia de requerimiento de pago, y en su caso, embargo, lo que habrá de tener lugar en el local de este juzgado, y que se llevará a cabo con o sin asistencia de la demandada, DEBIENDO COMPARECER POR LA MORAL ACTORA, PERSONA CON

SOLO CONSULTA

FACULTADES SUFICIENTES, PARA REQUERIR DE PAGO Y SEÑALAR BIENES PARA EMBARGO, pues dé no ser así, NO SE PRACTIRÁ LA DILIGENCIA ORDENADA EN PROPIO PERJUICIO DE LA ACCIONANTE. (...) - OTRO AUTO - (...) CIUDAD DE MÉXICO A VEINTIUNO DE AGOSTO DE DOS MIL VEINTICUATRO.(...) (...) hágase una reducción de los mismos con una relación sucinta de proveído que ordeno el requerimiento por edictos de fecha uno de agosto del año dos mil veinticuatro, de manera precisa y conciso con los datos esenciales del mismo, en términos del artículo 315 del Código Federal de Procedimientos Civiles de aplicación supletoria a la materia mercantil.(...) OTRO AUTO (...) CIUDAD DE MÉXICO, A UNO DE AGOSTO DEL AÑO DOS MIL VEINTICUATRO. (...) (...) toda vez que conforme a constancias de autos, las que gozan de pleno valor probatorio, de las que se desprende que LOS DEMANDADOS PROYECTOS GORESPI, S.A. DE C.V., MIGUEL VARELA LUGO, GUSTAVO OROZCO ESPINOZA Y MARIA DEL SOCORRO RAMÍREZ CABALLERO, NO HAN DADO CUMPLIMIENTO VOLUNTARIO a fin de acreditar los depósitos por las cantidades de $6,666,008.17 (SEIS MILLONES SEISCIENTOS SESENTA Y SEIS MIL OCHO PESOS 17/100 M.N.) por concepto de capital insoluto; $536,284.03 (QUINIENTOS TREINTA Y SEIS MIL DOSCIENTOS OCHENTA Y CUATRO PESOS 03/100 MN.) por concepto de intereses ordinarios y $1,462,818.46 (UN MILLÓN CUATROCIENTOS SESENTA Y DOS MIL OCHOCIENTOS DIECIOCHO PESOS 46/100 M.N.) por concepto de intereses moratorios. (...) (...) se dicta auto de ejecución con efectos de mandamiento en forma, por tanto, túrnense los presentes autos al Secretario Actuario adscrito a este Juzgado a fin de, REQUERIR A LOS DEMANDADOS PARA QUE EN EL ACTO MISMO DE LA DILIGENCIA, HAGAN PAGO A LA PARTE ACTORA o a quien sus derechos legalmente represente, de las cantidades de: $6,666,008.17 (SEIS MILLONES SEISCIENTOS SESENTA Y SEIS MIL OCHO PESOS 17/100 M.N.) por concepto de capital insoluto; $536,284.03 (QUINIENTOS TREINTA Y SEIS MIL DOSCIENTOS OCHENTA Y CUATRO PESOS 03/100 MN.) por concepto de intereses ordinarios y $1,462,818.46 (UN MILLÓN CUATROCIENTOS SESENTA Y DOS MIL OCHOCIENTOS DIECIOCHO PESOS 46/100 M.N.) por concepto de intereses moratorios; y para el caso de no hacerlo así, en el acto mismo de la diligencia, procédase al embargo de bienes de su propiedad, suficientes a garantizar lo reclamado, los cuales se dejarán en depósito de la persona que bajo su más estricta responsabilidad, designe la parte actora. (...) (...) por lo que hace al demandado JUAN LARIOS GONZÁLEZ, como lo solicita la parte actora, en virtud de actualizarse el supuesto que marca el párrafo segundo del artículo 535 del Código de Procedimientos Civiles para esta entidad, el requerimiento de pago y en su caso, embargo, habrá de tener lugar en el local de este juzgado, mismo que se llevará a cabo con o sin asistencia de la demandada, en consecuencia, se señalan las DIEZ HORAS DEL DÍA CINCO DE SEPTIEMBRE DEL AÑO DOS MIL VEINTICUATRO, para que tenga lugar la diligencia de requerimiento de pago por TRES DÍAS consecutivos en Boletín Judicial y fijando la Cédula de Notificación en los lugares públicos de costumbre, y surtirá sus efectos dentro de tres días. (...) OTRO AUTO— (...) CIUDAD DE MÉXICO, A VEINTE DE JUNIO DE DOS MIL VEINTICUATRO (...) (...) toda vez que PROYECTOS GORESPI S.A. DE C.V.; JUAN LARIOS GONZÁLEZ; MIGUEL VARELA LUGO; GUSTAVO OROZCO ESPINOZA; y MARÍA DEL SOCORRO RAMÍREZ CABALLERO, se abstuvo a fin de acreditar los depósitos efectuados a la promovente, en consecuencia, con fundamento en lo dispuesto por los artículos 133 y 986 del Código de Procedimientos Civiles de esta Ciudad, se declara precluido el derecho que en tiempo pudo ejercitar, a que hace mención el proveído de fecha veintidós de mayo del año en curso. (...) - OTRO AUTO- (...) CIUDAD DE MÉXICO, A VEINTIDÓS DE MAYO DE DOS MIL VEINTICUATRO. (...) (...) se tienen por hechas las manifestaciones que hace valer; y como lo solicita el ocursante, a fin de que exista debida congruencia en constancia de actuaciones, acorde al auto admisorio emitido en fecha treinta de enero de dos mil veintitrés, en relación al de uno de febrero de ese mismo año; con fundamento en el artículo 1390-Bis del Código de Comercio; y, con el sólo fin de regularizar el procedimiento, sin que ello implique la revocación de fondo del contenido del auto emitido por la suscrita, el día quince de mayo de esta anualidad; se ordena la aclaración del párrafo dieciocho; así como, dejar insubsistente el contenido de los párrafos diecinueve, veinte y veintiuno, del citado proveído de fecha quince de mayo de dos mil veinticuatro, visible a fojas 361 a 368 de actuaciones, debiendo decir y quedar en los términos siguientes: (...) "EL C. SECRETARIO DE ACUERDOS "B" LICENCIADO ROBERTO OTERO CORONA, DA CUENTA: Con un escrito recibido en la Oficialía de Partes de este Juzgado el día ocho de mayo de dos mil veinticuatro, lo que se hace constar para los efectos legales a que haya lugar. Ciudad de México, a nueve de mayo del año dos mil veinticuatro. — CONSTE. CIUDAD DE MÉXICO, A QUINCE DE MAYO DEL AÑO DOS MIL VEINTICUATRO. Agréguese a los autos el escrito de cuenta presentado por RODRIGO GARCÍA SALGADO, en su calidad de mandatario procesal de la parte actora, a quien se tiene por hechas sus manifestaciones, a quien se tiene por hechas sus manifestaciones. En consecuencia, lo procedente es analizar si los codemandados PROYECTOS GORESPI S.A. DE C. V. COMO DEUDOR, ASÍ COMO LOS SEÑORES JUAN LARIOS GONZÁLEZ, MIGUEL VARELA LUGO, GUSTAVO OROZCO ESPINOZA Y MARÍA DEL SOCORRO RAMÍREZ CABALLERO EN SU CALIDAD DE OBLIGADOS SOLIDARIOS, acreditaron en autos con la exhibición de documento fehaciente el cumplimiento oportuno de las obligaciones contraídas a su cargo en términos del convenio NÚMERO MP-MCM-362-172/2022 EMANADO DEL PROCEDIMIENTO DE MEDIACIÓN CIVIL - MERCANTIL. Por lo que hace a los codemandados PROYECTOS GORESPI S.A. DE C.V. COMO DEUDOR, ASÍ COMO LOS SEÑORES, MIGUEL VARELA LUGO, Y MARÍA DEL SOCORRO RAMÍREZ CABALLERO EN SU CALIDAD DE OBLIGADOS SOLIDARIOS, estos como es de verse en proveído de fecha nueve de mayo de dos mil veintitrés, no se apersonaron a este procedimiento a fin de acreditar con exhibición de documento fehaciente el cumplimiento oportuno de las obligaciones contraídas a su cargo en términos del convenio NÚMERO MP-MCM-362-172/2022 EMANADO DEL PROCEDIMIENTO DE MEDIACIÓN CIVIL-MERCANTIL, por lo que se les tuvo por precluido el derecho que dejaron de ejercitar En este orden los codemandados, OROZCO ESPINOZA GUSTAVO y LARIOS GONZÁLEZ JUAN, se apersonaron a este procedimiento mediante escrito recibido en oficialía de partes de este Juzgado el día cuatro de mayo de dos mil veintitrés. Escrito del cual se advierte que se opuso la procedencia de la VÍA DE APREMIO ejercitada en su contra alegando, no ser cierto el incumplimiento hecho, que el convenio se celebró entre VANDELIER CSN S.A. DE C.V., SOCIEDAD FINANCIERA DE OBJETO MÚLTIPLE (SOFOM) ENTIDAD NO REGULADA, y la sociedad mercantil PROYECTOS GORESPI, S.A. DE C.V., y los hoy demandados físicos, y siendo la obligación de los demandados de pagar con quien celebramos el convenio y no con BANDELIER CSN, S.A. DE C.V., sociedad que es ajena a dicho convenio, pero como puede verse de los pagos realizados que se hicieron y que acompaño copia simple de los mismos como anexos del 1 al 6, dichos pagos corresponden a la cuenta BANDELIER CSN, S.A. DE C.V., y más aun no aparece el RFC en dichos comprobantes tal y como lo ordena el SAT. Argumentos que se estiman infundados, ya que el CONVENIO NÚMERO MP-MCM-362-172/2022 EMANADO DEL PROCEDIMIENTO DE MEDIACIÓN CIVIL - MERCANTIL FUE CELEBRADO ENTRE VANDELIER CSN S.A. DE C V. SOFOM, E.N.R, COMO ACREEDOR, LA SOCIEDAD DENOMINADA PROYECTOS GORESPI S.A. DE C.V. COMO DEUDOR, ASÍ COMO LOS SEÑORES JUAN LARIOS GONZÁLEZ, MIGUEL VARELA LUGO, GUSTAVO OROZCO ESPINOZA Y MARÍA DEL SOCORRO RAMÍREZ CABALLERO EN SU CALIDAD DE OBLIGADOS SOLIDARIOS, siendo que en esos términos fue admitido este procedimiento, como es de verse en el escrito inicial de fecha treinta de enero de dos mil veintitrés, con lo que se estima existe plena identidad de las partes celebrantes y que son parte en este procediendo en VÍA DE APREMIO, por lo que es

SOLO CONSULTA SOLO CONSULTA SOLO CONSULTA

claro que no existe duda de identidad entre la parte actora acreedora y los deudores. Por otra parte, alegan que como puede verse de los pagos realizados que se hicieron y que acompañaron en copia simple, de dichos pagos señalan se advierte corresponden a la cuenta de BANDELIER CSN, S.A. DE C. V., y más aun no aparece el RFC en dichos comprobantes tal y como lo ordena el SAT, ante ello, refieren que se solicitó verbalmente porque razón aparecía que se estaba pagando a la cuenta de BANDELIER CSN, S.A. DE C.V. y misma que aparece en los recibos de pago, cuando de acuerdo a la literalidad del convenio, los pagos debía recibirlos la actora VANDELIER CSN, S.A. DE C.V. SOCIEDAD MÚLTIPLE (SOFOM), entidad no regulada (E.N.R), y no otra sociedad ajena al convenio celebrado, siendo así que se interrumpe los pagos por la incertidumbre que se presentó. Argumento que resulta infundado, ya que si bien existe discrepancia en los comprobantes de pago exhibidos en el nombre de la parte hoy actora, ello no lleva a tener por justificado el incumplimiento en su obligación de pago, ya que de los comprobantes exhibidos se advierte como número de cuenta a la cual se realizaron los pago la número 012180001133484824, cuenta que es la misma pactada en la cláusula CUARTA del convenio basal antes reseñado, de ahí que se estime que los demandados, tenían pleno conocimiento de la cuenta a la cual deberían realizar los pagos a que se obligación en la citada cláusula del convenio, y por ende es infundada la oposición que se analiza. Por otra parte, del escrito inicial se advierte en la narrativa del hecho 4, la parte actora confesó expresamente que PROYECTOS GORESPI S.A. DE C. V., le efectuó los pagos correspondientes del mes de abril al mes de julio de veintidós (únicamente hizo cuatro pagos), absteniéndose de pagar a las mensualidades a las que se obligó a partir del mes de agosto de 2022, para tal efecto acompaño estado de cuenta del cual se advierte lo siguiente:

FECHA	PAGO	INTERESES ORDINARIOS	IVA INTERESES ORDINARIOS	ABONO A CAPITAL
16/03/2022				
16/04/2022	$243,965.03	$163,333.83	$80,631.69	
16/05/2022	$243,965.03	$161,451.93	$82,513.10	
16/06/2022	$243,965.03	$159,526.62	$84,438.40	
16/07/2022	$243,965.03	$157,556.39	$86,408.63	

INTERESES MORATORIOS	IVA INTERESES MORATORIOS	CAPITAL INSOLUTO	DISPOSICIONES
			$7,000,000.00
		$6,919,368.31	
		$6,836,855.21	
		$6,752,416.81	
		$6,666,008.17	

Pagos que son acordes con las impresiones de los recibos de operación que exhiben los codemandados, de fecha dieciocho de abril de dos mil veintidós, dieciséis de mayo de dos mil dieciocho; diecisiete de junio de dos mil veintidós y dieciocho de junio de dos mil veintidós, todos amparan las transferencias de pago a favor de la parte actora, cada uno por el monto de $243,965.03 (doscientos cuarenta y tres mil novecientos sesenta y cinco pesos 03/100 Moneda Nacional. Estado de cuenta que no fue objetado por la parte demandada, ni cuestionados los movimientos y aplicación de los pagos en los términos que se advierten reflejados en dicha documental, por ende éste goza de pleno valor probatorio, en términos del artículo 1296 el Código de Comercio, el cual señala en su primera parte, que: "Los documentos privados y la correspondencia procedentes de uno de los interesados, presentados en juicio por vía de prueba y no objetados por la parte contraria se tendrán por admitidos y surtirán sus efectos como si hubieren sido reconocidos expresamente..."; en este punto cobra actualidad la jurisprudencia sustentada por los Tribunales Colegiados de Circuito. Fuente: Semanario Judicial de la Federación y su Gaceta, Novena Época. Tomo IV, Julio de 1996. Pág. 304. Con la voz: "DOCUMENTAL PRIVADA, LA FALTA DE OBJECIÓN HACE INNECESARIO PERFECCIONARLA. Si el documento privado exhibido en juicio no es objetado por la contraria en cuanto a su contenido o firma, ninguna obligación legal tiene el oferente en perfeccionarlo. Por lo anterior, es que se tiene por acreditado que la parte demandada adeuda a la parte actora, la cantidad de $570,314.03 (QUINIENTOS SETENTA MIL TRESCIENTOS CATORCE PESOS 03/100 MONEDA NACIONAL), por concepto de intereses ordinarios; el monto de $1,462,818.46 (UN MILLÓN CUATROCIENTOS SESENTA Y DOS MIL OCHOCIENTOS DIECIOCHO PESOS 46/100 MONEDA NACIONAL), por concepto de intereses moratorios, y la cantidad de $6,666,008.17 (SEIS MILLONES SEISCIENTOS SESENTA Y SEIS MIL OCHO PESOS 17/100 MONEDA NACIONAL) por concepto de capital insoluto. No obstante ello, en el estado de cuenta, no se advierten reflejados, los montos que amparan los recibos de operación de fecha uno de julio de dos mil veintidós, por la cantidad de $22,030.00 (VEINTIDÓS MIL TREINTA PESOS 00/100 MONEDA NACIONAL), ni el recibo de operación de fecha de febrero veinte de octubre de dos mil veintidós, por la cantidad de $12,000.00 (DOCE MIL PESOS 00/100 MONEDA NACIONAL), documentos de los cuales se advierte que los pagos se realizaron a la cuenta señalada por la partes en la cláusula CUARTA, número 012180001133484824, de ahí que sea procedente considerarlos como pago; no es obstáculo para considerar lo anterior, que la parte actora objetara los recibos de operación, ya que no cuestionó haber recibidos los pagos que amparan tales documentos, ni tampoco cuestionó el número de cuenta al cual se realizaron, cuenta habida que como ya se dijo el número de cuenta donde se realizaron los pagos corresponde al pactado por las partes en la cláusula cuarta del basal, razón por la cual a dichas constancias se les concede valor probatorio pleno, atendiendo a que conforme al artículo 274 de la Ley General de Títulos y Operaciones de Crédito, es menester la existencia formal de un documento específico, para comprobar los depósitos en cuenta de cheques, dado que señala que los depósitos en cuenta de cheques se comprobarán únicamente con los recibos del depositario, por ende se reitera que a los recibos de depósito en estudio reseñado en líneas que preceden se le concede valor probatorio pleno. Por lo anterior, al sumar los montos que amparan los pagos antes acreditados, se obtiene la cantidad total de $34,030.00 (TREINTA Y CUATRO MIL TREINTA PESOS 00/100 MONEDA NACIONAL), cantidad que en términos de los dispuesto por el artículo 364 del Código de Comercio, deberá aplicarse en primer orden a los intereses. Por tanto, se aplica a la cantidad generada de intereses ordinario de $570,314.03 (QUINIENTOS SETENTA MIL TRESCIENTOS CATORCE PESOS 03/100 MONEDA NACIONAL), obteniendo el saldo de $536,284.03 (QUINIENTOS TREINTA Y SEIS MIL DOSCIENTOS OCHENTA Y CUATRO PESOS 03/100 MONEDA NACIONAL). En consecuencia, en términos de la cláusula OCTAVA, apartado 2, inciso b), del CONVENIO NÚMERO MP-MCM-362-172/2022 EMANADO DEL PROCEDIMIENTO DE MEDIACIÓN CIVIL - MERCANTIL, toda vez que los demandados PROYECTOS GORESPI S.A. DE C.V. COMO DEUDOR, ASÍ COMO LOS SEÑORES JUAN LARIOS GONZÁLEZ, MIGUEL VARELA LUGO, GUSTAVO OROZCO ESPINOZA Y MARÍA DEL SOCORRO RAMÍREZ CABALLERO EN SU CALIDAD DE OBLIGADOS SOLIDARIOS, no acreditaron fehacientemente el pago puntual y total del adeudo reconocido, lo procedente ES DECLARARA INCUMPLIDO EL CONVENIO ANTES CITADO. Por lo anterior, se hace efectivo el apercibimiento decretado en auto de fecha treinta de enero de dos mil veintitrés; y, en términos de la cláusula OCTAVA, apartado 2, inciso b) y c), del CONVENIO NÚMERO MP-MCM-362-172/2022 EMANADO DEL PROCEDIMIENTO DE MEDIACIÓN CIVIL MERCANTIL, mediante NOTIFICACIÓN PERSONAL, se ordena a "LA DEUDORA", PROYECTOS GORESPI, S.A. DE C.V., que realice el pago de las cantidades de: $6,666,008.17 (SEIS MILLONES SEISCIENTOS SESENTA Y SEIS MIL OCHO PESOS 17/100 MONEDA NACIONAL) por concepto de capital insoluto; $536,284.03 (QUINIENTOS

SOLO CONSULTA SOLO CONSULTA SOLO CONSULTA

TREINTA Y SEIS MIL DOSCIENTOS OCHENTA Y CUATRO PESOS 03/100 MONEDA NACIONAL), por concepto de intereses ordinarios; y, $1,462,818.46 (UN MILLÓN CUATROCIENTOS SESENTA Y DOS MIL OCHOCIENTOS DIECIOCHO PESOS 46/100 MONEDA NACIONAL), por concepto de intereses moratorios, lo que deberá hacer mediante DEPÓSITO a la cuenta bancaria de la accionante, en su calidad de "ACREEDORA", y que se identifica en la Cláusula Cuarta del citado Convenio, con el número Clabe 012180001133484824, Banco BBVA; Cuenta 113348482; lo que deberá hacer en un término de CINCO DÍAS HÁBILES, contados a partir de que surta efectos la notificación personal ordenada. NOTIFICACIÓN PERSONAL, que surte sus efectos a PROYECTOS GORESPI, S.A. DE C V., mediante la publicación del presente auto en el Boletín Judicial, en términos del artículo 1390-Bis 10 del Código de Comercio; en el entendido que, de NO realizar el pago así ordenado, se ordenará a petición de parte, el requerimiento de pago; y, en su caso, el embargo de bienes suficientes propiedad de la "DEUDORA", PROYECTOS GORESPI S.A. DE C.V.; y de los "OBLIGADOS SOLIDARIOS" JUAN LARIOS GONZÁLEZ, MIGUEL VARELA LUGO, GUSTAVO OROZCO ESPINOZA y MARÍA DEL SOCORRO RAMÍREZ CABALLERO, a fin de garantizar el pago de las cantidades señaladas en el párrafo que antecede; lo anterior, en términos de lo establecido en la cláusula OCTAVA NUMERAL DOS (2), INCISO C), del convenio base de la vía de apremio en que se actúa. (...) (...) Debiendo el presente auto, formar parte integrante del auto que se aclara para todos los efectos legales a que haya lugar.(...) OTRO AUTO (...) CIUDAD DE MÉXICO, A QUINCE DE MAYO DEL AÑO DOS MIL VEINTICUATRO (...) (...) SE ACLARO POR AUTO DE VEINTIDÓS DE MAYO DE DOS MIL VEINTICUATRO (...) - OTRO AUTO - (...) CIUDAD DE MÉXICO, A TREINTA DE ENERO DE DOS MIL VEINTITRÉS.(...) (...) se tiene por presentada a VANDELIER CSN S.A. DE C.V., SOCIEDAD FINANCIERA DE OBJETO MÚLTIPLE (SOFOM), ENTIDAD NO REGULADA (E.N.R.), por conducto de su apoderado SEBASTIÁN DE LA MORA GÓMEZ, personalidad que acredita y se le reconoce en términos de la certificada del instrumento público número quince mil doscientos setenta y nueve (15,279) de fecha diecinueve de octubre de dos mil veintiuno, otorgada ante la fe del Notario Público Número Ciento Siete (107) del Estado de México, Licenciada Rosa María Reed Padilla. (...) (...) Se tiene a VANDELIER CSN S.A. DE C.V., SOCIEDAD FINANCIERA DE OBJETO MÚLTIPLE (SOFOM), ENTIDAD NO REGULADA (E.N.R.), ejerciendo en la VÍA DE APREMIO en contra PROYECTOS GORESPI S.A. DE C.V., JUAN LARIOS GONZÁLEZ, MIGUEL VARELA LUGO, GUSTAVO OROZCO ESPINOZA Y MARÍA DEL SOCORRO RAMÍREZ CABALLERO, la ejecución DEL CONVENIO NÚMERO MP-MCM-362-172/2022 EMANADO DEL PROCEDIMIENTO DE MEDIACIÓN CIVIL - MERCANTIL CELEBRADO ENTRE VANDELIER CSN S.A. DE C.V.. SOFOM, E.N.R, COMO ACREEDOR, LA SOCIEDAD DENOMINADA PROYECTOS GORESPI S.A. DE C.V. COMO DEUDOR, ASÍ COMO LOS SEÑORES JUAN LARIOS GONZÁLEZ, MIGUEL VARELA LUGO, GUSTAVO OROZCO ESPINOZA Y MARÍA DEL SOCORRO RAMÍREZ CABALLERO EN SU CALIDAD DE OBLIGADOS SOLIDARIOS. Toda vez que la vía de apremio procede respecto de los convenios emanados de procedimientos de mediación que cumplan los requisitos previstos en la Ley de Justicia Alternativa de este Tribunal, siendo que el artículo 51 de la mencionada ley, señala de manera clara que los convenios que sean celebrados ante mediador privado certificado en los términos de la fracción I del artículo 42 con todas las formalidades del artículo anterior, traerán aparejada ejecución para su exigibilidad en vía de apremio ante los juzgados, y dicho pacto tendrá fuerza de cosa juzgada en los términos previstos por el artículo 38 de la misma Ley; con fundamento en los artículos 500, 504, 525 párrafo segundo, 527, 528, 531 y 533 del Código de Procedimientos Civiles para la Ciudad de México, de aplicación supletoria a la materia mercantil, así como con apoyo en lo dispuesto por los artículos 3, 5 fracción II, 38, 50 y 51 de la Ley de Justicia Alternativa del Tribunal Superior de Justicia de esta Ciudad; 105 Ley Orgánica del Poder Judicial de la Ciudad de México, se admite a trámite LA VÍA DE APREMIO en la vía y forma propuesta; y, con las copias simples del escrito inicial y de los documentos exhibidos, córrase traslado y como se solicita SE REQUIERE A PROYECTOS GORESPI S.A. DE C.V., JUAN LARIOS GONZÁLEZ, MIGUEL VARELA LUGO, GUSTAVO OROZCO ESPINOZA Y MARÍA DEL SOCORRO RAMÍREZ CABALLERO, para que en cumplimiento a la cláusula OCTAVA del convenio NÚMERO MP-MCM-362-172/2022 EMANADO DEL PROCEDIMIENTO DE MEDIACIÓN CIVIL - MERCANTIL, EN UN TÉRMINO IMPRORROGABLE DE CINCO DÍAS HÁBILES SIGUIENTES A SU NOTIFICACIÓN, acrediten y exhiban los documentos o comprobantes que amparen el cumplimiento oportuno de las obligaciones contraídas a su cargo por virtud del Convenio número MP-MCM-362-172/2022, particularmente para que acrediten fehacientemente el pago puntual y total del "Adeudo Reconocido". Se les apercibe que en caso de que no acrediten fehacientemente el cumplimiento oportuno de las obligaciones a su cargo derivadas del Convenio dentro del plazo concedido, se les apercibe de que se declarará incumplido el mismo y ordenará a EL DEUDOR PROYECTOS GORESPI S.A. DE C.V., a petición de la parte actora, el pago forzoso de las prestaciones adeudadas. Y respecto a los OBLIGADOS SOLIDARIOS JUAN LARIOS GONZÁLEZ, MIGUEL VARELA LUGO, GUSTAVO OROZCO ESPINOZA Y MARÍA DEL SOCORRO RAMÍREZ CABALLERO, que se abstengan de pagar voluntariamente el "Adeudo Reconocido" en el plazo concedido, se les apercibe que se ordenará a petición de la parte actora el requerimiento de pago y, en su caso, el embargo de bienes suficientes propiedad de PROYECTOS GORESPI S.A. DE C.V., y LOS OBLIGADOS SOLIDARIOS JUAN LARIOS GONZÁLEZ, MIGUEL VARELA LUGO, GUSTAVO OROZCO ESPINOZA Y MARÍA DEL SOCORRO RAMÍREZ CABALLERO, a fin de garantizar el pago de las cantidades adeudadas.(...).

Ciudad de México, 7 de octubre del 2024
EL SECRETARIO DE ACUERDOS "C"
LIC. ALFREDO PULIDO HERNÁNDEZ
4-5-6 F-5760803 $10,258.50

JUZGADO VIGÉSIMO QUINTO DE LO CIVIL DE PROCESO ORAL
EXP. No. 812/2019
EDICTO No. 27

En cumplimiento a lo ordenado en el resolutivo Octavo de la Sentencia Definitiva de fecha veintisiete de septiembre de dos mil veinticuatro, dictado en los autos del Juicio ORAL MERCANTIL, promovido por BANCO DE MÉXICO, EN SU CARÁCTER DE FIDUCIARIO EN EL FIDEICOMISO DENOMINADO "FONDO PARA EL DESARROLLO DE RECURSOS HUMANOS" (FIDERH) contra PABLO FRANCISCO PÉREZ GARCÍA, PATRICIA GARCÍA RELLO TAMBIÉN CONOCIDA COMO PATRICIA GARCÍA RELLO DE PÉREZ Y JOSÉ ANTONIO PÉREZ ABARCA, expediente número 812/2019, ordenó lo siguiente: "...Ciudad de México, a veintisiete de septiembre de dos mil veinticuatro. (...) VISTOS, para dictar SENTENCIA DEFINITIVA, en los autos del JUICIO ORAL MERCANTIL, promovido por BANCO DE MÉXICO, EN SU CARÁCTER DE FIDUCIARIO EN EL FIDEICOMISO DENOMINADO "FONDO PARA EL DESARROLLO DE RECURSOS HUMANOS" (FIDERH) en contra de PABLO FRANCISCO PÉREZ GARCÍA, PATRICIA GARCÍA RELLO también conocida como PATRICIA GARCÍA RELLO DE PÉREZ y JOSÉ ANTONIO PÉREZ ABARCA, expediente 812 2019; y, (...) RESUELVE. PRIMERO. La vía ORAL MERCANTIL intentada ha sido procedente, en la que la parte actora, acreditó parcialmente los hechos constitutivos de sus pretensiones; y los codemandados se constituyeron en rebeldía. SEGUNDO.- Se condena a los demandados al pago de las siguientes cantidades: a) $181,718.04 (CIENTO OCHENTA Y UN MIL SETECIENTOS DIECIOCHO PESOS 04/100 M.N.), por concepto de capital insoluto o suerte principal. b) $19,575.96 (DIECINUEVE MIL QUINIENTOS SETENTA Y CINCO PESOS 96/100 MN.) por concepto de intereses ordinarios generados del uno de julio de dos mil nueve al treinta uno de agosto de dos mil diecinueve. c) $6,632.83 (SEIS MIL SEISCIENTOS TREINTA Y DOS PESOS 83/100

SOLO CONSULTA
SOLO CONSULTA
SOLO CONSULTA

M.N.) por concepto de intereses moratorios generados del uno de julio de dos mil nueve al treinta y uno de agosto de dos mil diecinueve. d) $1,995.40 (MIL NOVECIENTOS NOVENTA Y CINCO PESOS 40/100 MN.), por concepto de prima de seguro de vida e invalidez generada del cinco de diciembre de dos mil siete al treinta y uno de agosto de dos mil diecinueve. e) $4,509.81 (CUATRO MIL QUINIENTOS NUEVE PESOS 81/100 M N .), por concepto del Impuesto al Valor Agregado, que se generó de conformidad con los artículos 1°, 18, 18-A, y demás relativos y aplicables de la Ley del impuesto al Valor Agregado. f) $1,978.49 (MIL NOVECIENTOS SETENTA Y OCHO PESOS 49/100 M.N.) por concepto de intereses del periodo de gracia, generados del uno de julio de dos mil ocho al treinta de junio de dos mil nueve. Importes que deberán cubrir dentro del plazo de CINCO DÍAS contados a partir del día siguiente a aquel en que esta sentencia cause ejecutoria o sea legalmente ejecutable, apercibidos que en caso de no hacerlo al término del mismo, se procederá a su ejecución forzosa. TERCERO.- Se condena a la parte demandada al pago de los intereses ordinarios y moratorios con su respectivo Impuesto al Valor Agregado, a partir del uno de septiembre de dos mil diecinueve y hasta el pago total del adeudo, por lo que dichos importes deberán cuantificarse en ejecución de sentencia, previo incidente que se promueva al respecto y conforme a lo pactado por las partes en las cláusulas tercera y quinta del contrato de apertura de crédito. CUARTO.- Se absuelve a la parte demandada del pago de la prima de seguro de vida e invalidez que se siga generando. QUINTO.- Se absuelve a la parte demandada del pago de los daños y perjuicios. SEXTO.- Se condena a la parte demandada al pago de las costas generadas en esta instancia. SÉPTIMO.- Se tiene por notificada a la parte actora, del contenido de la presente resolución, con fundamento en lo dispuesto en el artículo 1390 Bis 22 del Código de Comercio. OCTAVO.- Con fundamento en lo dispuesto por el artículo 639 del Código de Procedimientos Civiles para la Ciudad de México de aplicación supletoria a la materia mercantil, se ordena publicar los puntos resolutivos de la presente resolución por dos veces de tres en tres días en el Boletín Judicial. ASÍ, definitivamente juzgando, lo resolvió y firma el C. Juez Vigésimo Quinto Civil de Proceso Oral de la Ciudad de México Licenciado David López Rechy, ante la C. Secretaria de Acuerdos "B", Licenciada Brenda Araceli Osorio Granjeno, quien autoriza y da fe.- Doy Fe. (...)...".

LA SECRETARIA DE ACUERDOS "B" DEL JUZGADO VIGÉSIMO QUINTO CIVIL DE PROCESO ORAL EN LA CIUDAD DE MÉXICO
LIC. BRENDA ARACELI OSORIO GRANJENO
30-5 F-3292574 $1,191.60

JUZGADO VIGÉSIMO SÉPTIMO DE LO CIVIL DE PROCESO ORAL Y DE EXTINCIÓN DE DOMINIO
EXP. No. 127/2024
EDICTO No. 3

En los autos dictados el juicio ORAL CIVIL promovido por MARÍA DE LOURDES REYES NAVA y MA. GUADALUPE ESCOBEDO ESCALERA en contra de TIBURCIO NARVÁEZ JIMÉNEZ, con expediente número 127/2024, EL C. JUEZ VIGÉSIMO SÉPTIMO CIVIL DE PROCESO ORAL Y DE EXTINCIÓN DE DOMINIO, MAESTRO EN DERECHO HÉCTOR FLORES REYNOSO, ordenó mediante auto de fecha nueve de octubre del dos mil veinticuatro, se hiciera del conocimiento de TIBURCIO NARVÁEZ JIMÉNEZ, el contenido del auto de fecha cuatro de abril del dos mil veinticuatro, que en su parte conducente dice: "...Se tiene por presentado a MARÍA DE LOURDES REYES NAVA Y MA. GUADALUPE ESCOBEDO ESCALERA por su propio derecho respectivamente, a quien se les tiene demandando a: TIBURCIO NARVÁEZ JIMÉNEZ, las prestaciones que se indican en el escrito de cuenta, y analizado que fue dicho ocurso, se determina que esta autoridad es COMPETENTE para conocer de la demanda que se plantea de conformidad con lo dispuesto por el artículo 105 fracción II de la Ley Orgánica del Poder Judicial de la Ciudad de México, en relación con los artículos 969 y 691 ambos del Código de Procedimientos Civiles para la Ciudad de México, ya que versa sobre derechos reales, cuya suerte principal sea inferior a la cantidad a que se contrae el segundo artículo en cita, actualizable cada año, por lo que con fundamento en lo dispuesto por los artículos, 969, 982, 983 y demás aplicables del Código adjetivo invocado, se admite a trámite la demanda en la VÍA ORAL CIVIL... con las copias simples exhibidas, córrase traslado y emplácese a: TIBURCIO NARVÁEZ JIMÉNEZ, en el domicilio que se proporcione a fin de que dentro del plazo de NUEVE DÍAS de contestación por escrito, debiendo ofrecer en el mismo ocurso sus pruebas y señalar domicilio dentro de esta jurisdicción para oír y recibir notificaciones, apercibido al enjuiciado, que de no hacerlo en términos de lo dispuesto por el artículo 984 del código adjetivo invocado, se le decretará la rebeldía en que incurra, teniéndolo por confeso de los hechos propios de la demanda que no contestare, y las notificaciones subsecuentes, se les practicarán por medio de boletín judicial en términos de lo dispuesto por el artículo 979 del ordenamiento legal en cita... Una vez contestada la demanda del caso o transcurrido el plazo para ello, previa declaración de rebeldía, o desahogada la vista de la contestación de demanda, o en su caso de la reconvención, de conformidad con lo dispuesto por el artículo 988 del Código de Procedimientos Civiles para la Ciudad de México, se señalara fecha para la audiencia preliminar, quedando las partes obligadas a comparecer a la misma, a fin de instruir de manera pronta, expedita y eficaz el procedimiento y de resolver los aspectos sustanciales planteados por las partes y, conjuntamente, atender los principios de oralidad, publicidad, igualdad, inmediación, contradicción, continuidad y concentración establecidos en el artículo 971 del código invocado, debiendo exhibir copia simple fotostática del documento con que se identifiquen en la citada audiencia, se apercibe a las partes que de no comparecer a la citada audiencia se les impondrá una medida de apremio consistente en multa por el importe de $4000.00 (CUATRO MIL PESOS 00/100 MONEDA NACIONAL) como sanción por su conducta rebelde, en razón de que su no contribución al desarrollo adecuado del presente procedimiento impide la posibilidad de agotarse oportunamente una instancia conciliatoria.- Asimismo, en términos del artículo 969 párrafo cuarto del Código de Procedimientos Civiles, se hace del conocimiento de las partes que las resoluciones pronunciadas en el Juicio Oral Civil propuesto, no procede Recurso Ordinario alguno...".

Ciudad de México, 18 de octubre del 2024
LA SECRETARIA DE ACUERDOS
LIC. GUADALUPE PÉREZ FERREIRA
31-5-8 F-2884643 $1,473.75

JUZGADO TRIGÉSIMO DE LO CIVIL DE PROCESO ORAL
EXP. No. 479/2021
EDICTO No. 5

SE NOTIFICA A: CONSTRUCCIONES Y MANTENIMIENTO BUENAVENTURA, S.A. DE C.V.

En cumplimiento a lo ordenado, por auto de fecha once de octubre del dos mil veinticuatro, pronunciado en los autos del juicio ORAL MERCANTIL, promovido por DISTRIBUIDORA SANTIAGO, S.A. DE C.V., en contra de CONSTRUCCIONES Y MANTENIMIENTO BUENAVENTURA, S.A. DE C.V., expediente número 479/2021, el C. Juez Trigésimo Civil de Proceso Oral de la Ciudad de México, ordenó requerir a la parte demandada CONSTRUCCIONES Y MANTENIMIENTO BUENAVENTURA, S.A. DE C.V., para que cumpla voluntariamente la sentencia pagando las cantidades de $237,977.94 (Doscientos treinta y siete mil novecientos setenta y siete pesos 94/100 m.n.), por concepto de suerte principal, y $45,215.80 (Cuarenta y cinco mil doscientos quince pesos 80/100 m.n.). por concepto de intereses moratorios, como se advierte de las resoluciones dictadas con fechas veintiocho de octubre de dos mil veintidós. y once de agosto de dos mil veintitrés, respectivamente; apercibida que de no hacerlo se proceda al embargo de bienes en el local de este juzgado, luego de que se publique este auto de requerimiento por el término de tres días consecutivos en el boletín judicial y fijar la cédula en el local de este Juzgado. Una vez hecha la publicación ordenada, a petición de parte se realizará diligencia de embargo en el local de éste juzgado.

Ciudad de México, 18 de octubre del 2024
EL SECRETARIO DE ACUERDOS
LIC. MANUEL MEZA GIL
4-5-6 F-5527982 $497.10

SOLO CONSULTA SOLO CONSULTA SOLO CONSULTA

JUZGADO TRIGÉSIMO CUARTO DE LO CIVIL DE PROCESO ORAL
EXP. No. 293/2022
EDICTO No. 9

JOEL TEC ROSALES:
En los autos del Juicio EJECUTIVO MERCANTIL ORAL, promovido por ZAMUDIO RAMÍREZ JOSÉ JUAN Y VILLARREAL VALLÍN ARACELI, en contra de JOEL TEC ROSALES Y ARACELI SÁNCHEZ RIVERA expediente 293/2022 el C. Juez dictó los siguientes acuerdos que a la letra dicen: CIUDAD DE MÉXICO, A TREINTA DE MAYO DE DOS MIL VEINTIDÓS. ADMISIÓN DE LA DEMANDA Al tener por satisfechos los presupuestos procesales y cumplir con los requisitos de forma, con fundamento en lo dispuesto por los artículos 1390 Bis-11, 1390 Ter y 1390 Ter1 del Código de Comercio, SE ADMITE A TRAMITE LA DEMANDA en la vía y forma planteada por ZAMUDIO RAMÍREZ JOSÉ JUAN y VILLARREAL VALLÍN ARACELI por conducto de su endosatario en procuración RENE DE LIUX CAMPOS GARCIA demandando en la vía EJECUTIVA MERCANTIL ORAL de: 1. JOEL TEC ROSALES 2. ARACELI SÁNCHEZ RIVERA El pago de la cantidad $3'883,511.00 (tres millones ochocientos ochenta y tres mil quinientos once pesos 00/100 m.n.) por concepto de suerte principal y demás prestaciones que indica en la demanda. EFECTOS DE MANDAMIENTO EN FORMA Sirviendo el presente auto de mandamiento en forma, requiérase a los codemandados en el domicilio indicado para que en el acto de la diligencia de requerimiento de pago, embargo y emplazamiento haga pago a la parte actora de las prestaciones que se les reclaman y en caso de no hacerlo embárquensele bienes de su propiedad que basten a garantizar las prestaciones reclamadas, debiéndose quedar en custodia del depositario que bajo su más estricta responsabilidad designe la parte actora. APERCIBIMIENTOS Conviene precisar a las partes que en términos del numeral 1390 Bis 37, queda a su cargo la oportuna preparación de sus pruebas, inclusive aquellas que no pueda exhibir en el presente escrito o en el de contestación tratándose de la demandada y de las cuales acrediten su solicitud en términos del artículo 1061 fracción III del Código de Comercio, ello a efecto de que se permita su desahogo en la audiencia respectiva en caso de ser admitidas. Asimismo, desde este momento y oportunamente se les apercibe que, en caso de no asistir a la Audiencia Preliminar, independientemente de su conducta procesal adquirida en juicio, se les impondrá una medida de apremio, de conformidad con lo dispuesto en el artículo 1390 bis 33 del Código de Comercio de $3,000.00 (TRES MIL PESOS 00/100 M.N.), cantidad actualizada según se advierte de conformidad con la información relativa al incremento del índice Nacional de Precios al Consumidor, mediante Acuerdo número V-37/2021 de fecha quince de diciembre de dos mil veintiuno, por el Consejo de la Judicatura de la Ciudad de México, en razón de que su falta de contribución al desarrollo adecuado del procedimiento insidiaría en afectaciones del orden público y de interés social al privarse la posibilidad de agotarse oportunamente una instancia conciliatoria, por inasistencia de cualquiera de las partes. También, se hace de su conocimiento que los acuerdos emitidos en éste procedimiento oral entre los que se encuentra aquél que señale la fecha para la Audiencia, no serán notificados de manera personal sino a través de boletín judicial, en términos del artículo 1390 bis 10 del ordenamiento legal citado, quedando enterados de su deber a dar Seguimiento al procedimiento en el sentido de comparecer a consultar el mismo en el local de este juzgado, dado que oportunamente se les han comunicado a las partes los deberes legales y las consecuencias jurídicas en caso de incumplimiento, con el fin de garantizar su derecho de acceso efectivo a la justicia y el debido proceso. NOTIFÍQUESE.- Lo proveyó y firma el Ciudadano Juez Trigésimo Cuarto Civil de Proceso Oral Maestro HOLBIN GUADALUPE PÉREZ LÓPEZ, ante la Secretaria de Acuerdos "A", Licenciada LAURA DEYANIRA TEJEDA HERNÁNDEZ, con quien actúa, autoriza y da fe. DOY FE. OTRO AUTO. En la Ciudad de México, a tres de septiembre del dos mil veinticuatro Tomando en consideración que, de constancias de autos mismas que tienen pleno valor probatorio en términos de lo dispuesto por el artículo 1294 del Cogido de Comercio, se advierte que se ha colmado la búsqueda de domicilios del codemandado JOEL TEC ROSALES... Es por lo que, como lo solicita el promovente, de conformidad con lo previsto por el artículo 1070 del Código de Comercio en relación con el artículo 535 párrafo segundo del Código de Procedimientos Civiles de aplicación supletoria al Código de Comercio, SE ORDENA REALIZAR EL REQUERIMIENTO DE PAGO al codemandado JOEL TEC ROSALES de la cantidad de $3'883,511.00 (TRES MILLONES OCHOCIENTOS OCHENTA Y TRES MIL QUINIENTOS ONCE PESOS 00/100 M.N.) por concepto de suerte principal, así como las demás prestaciones que indica en la demanda, en los términos ordenados en auto de fecha treinta de mayo del dos mil veintidós, lo que se efectuará mediante EDICTOS... Asimismo, el codemandado JOEL TEC ROSALES, DEBERÁ SEÑALAR BIENES PARA EMBARGO de su propiedad suficientes a garantizar las prestaciones reclamadas, con el apercibimiento de que de no hacer pago a la actora de las prestaciones que se le reclaman y de no señalar bienes de su propiedad para embargo, el derecho de señalar bienes para embargo pasará a la actora, lo anterior de conformidad con lo previsto por el número 1392, 1393, 1394, 1395 y 1396 del Código de Comercio en relación con los numerales 535 párrafo segundo y 536 del Código de Procedimientos Civiles de aplicación supletoria al de Comercio a través de los numerales 1054 y 1063, del ordenamiento citado. Lo anterior a fin de que el codemandado JOEL TEC ROSALES, comparezca al local este Juzgado Trigésimo Cuarto de lo Civil de Proceso Oral de ésta Ciudad, ubicado en: Avenida Patriotismo, Número 230, Piso 12, Colonia San Pedro de los Pinos, Alcaldía Benito Juárez, C.P. 03800, Ciudad de México, en los términos de los preceptos legales invocados líneas anteriores, DENTRO DE UN TÉRMINO DE TREINTA DÍAS contados a partir del día siguiente a la última publicación de los edictos, como lo establece el artículo 315 del Código Federal de Procedimientos Civiles de aplicación supletoria al de Comercio a través de los numerales 1054 y 1063, ante la Secretaria "B" de éste Juzgado, para recoger las copias simples de traslado debidamente selladas, rubricadas y cotejadas, mismas que han quedado a su disposición y produzca su contestación a la demanda incoada en su contra, y señale domicilio procesal físico dentro de ésta Jurisdicción territorial, para oír y recibir notificaciones, dentro del término de OCHO DÍAS, siguientes al término antes señalado, ello con fundamento en lo dispuesto por el artículo 1390 Ter 6 del Código de Comercio, con el apercibimiento que, de no hacerlo se le tendrá por precluido su derecho teniéndosele como rebelde en el presente asunto, y las notificaciones le surtirán por Boletín Judicial. NOTIFÍQUESE.- Lo proveyó y firma electrónicamente el C. Juez Trigésimo Cuarto Civil de Proceso Oral de la Ciudad de México, Licenciado HOLBIN GUADALUPE PÉREZ LÓPEZ, ante la C. Secretaria de Acuerdos "A" Licenciada LAURA DEYANIRA TEJEDA HERNÁNDEZ, con quién actúa, autoriza y da fe. DOY FE.
LA SECRETARIA DE ACUERDOS
LIC. LAURA DEYANIRA TEJEDA HERNÁNDEZ
5-6-7 F-8253094 $2,891.55

JUZGADO TRIGÉSIMO CUARTO CIVIL DE PROCESO ORAL
EXP. No. 487/2023
EDICTO No. 744-G

EMPLAZAMIENTO A: BECERRA ARTÍCULOS DEPORTIVOS, S.A. DE C.V.
En el expediente número 487/2023, relativo al JUICIO ORAL CIVIL, PROMOVIDO POR LUGO GAONA GILBERTO, EN CONTRA DE BECERRA ARTÍCULOS DEPORTIVOS S.A. DE C.V., REPRESENTADO OR ORLANDO BECERRA MERCADO, tramitado en el JUZGADO TRIGÉSIMO CUARTO CIVIL DE PROCESO ORAL DE LA CIUDAD DE MÉXICO, ubicado en AVENIDA PATRIOTISMO NÚMERO 230, PISO 12, COLONIA SAN PEDRO DE LOS PINOS, ALCALDÍA BENITO JUÁREZ, C.P. 03800, el C. Juez Trigésimo Cuarto Civil de Proceso oral Licenciado HOLBIN GUADALUPE PÉREZ LÓPEZ, asistido de la C. Secretaria de Acuerdos Licenciada LILIA MARGARITA GONZALEZ PACHECO, dictó diversos autos que a la letra

SOLO CONSULTA
SOLO CONSULTA
SOLO CONSULTA

dicen: CIUDAD DE MÉXICO, A OCHO DE OCTUBRE DE DOS MIL VEINTICUATRO. Agréguese a su expediente 487/2023 el escrito de GILBERTO LUGO GAONA, parte actora en el presente juicio. De conformidad con lo dispuesto por la fracción II del artículo 122 del Código de Procedimientos Civiles para esta Ciudad que en su parte conducente a la letra señala lo siguiente: "articulo 122. ..." Procede la notificación por edictos. ...II.- Cuando se trate de personas cuyo domicilio se ignora, previo informe de una institución que cuente con registro oficial de personas; en este caso el juicio deberá seguirse con los trámites y solemnidades a que se refiere el título noveno de este código..." Se ordena emplazar a la demandada BECERRA ARTÍCULOS DEPORTIVOS, SOCIEDAD ANÓNIMA DE CAPITAL VARIABLE por medio de EDICTOS. Lo anterior, a fin de que comparezcan al local de este JUZGADO TRIGÉSIMO CUARTO DE LO CIVIL DE PROCESO ORAL en la Ciudad de México, con domicilio en: AVENIDA PATRIOTISMO NUMERO 230, PISO 12, COLONIA SAN PEDRO DE LOS PINOS, CÓDIGO POSTAL 03800, CIUDAD DE MEXICO, para que dentro de un término de TREINTA DÍAS, recoja las copias de traslado de la demanda y de aquellos documentos acompañados a la misma debidamente selladas, rubricadas y cotejadas, las que quedarán a su disposición en Secretaría de Acuerdos "C" de éste Juzgado, y produzca su contestación a la demanda incoada en su contra, dentro del término de NUEVE DIAS, con el apercibimiento que de no hacerlo así se seguirá el presente juicio en su rebeldía. Al tener por satisfechos los presupuestos procesales y cumplir con los requisitos de forma, con fundamento en lo dispuesto por los artículos 969, 970, 971 y demás relativos del código de Procedimientos Civiles, se ADMITE la demanda planteada por GILBERTO LUGO GAONA demandado en la vía ORAL CIVIL de: BECERRA ARTÍCULOS DEPORTIVOS SOCIEDAD ANÓNIMA DE CAPITAL VARIABLE por conducto de quein legalmente acredite su representación. El otorgamiento y firma de escritura del contrato de compraventa de fecha diez de abril del dos mil diez, con fundamento en el artículo 27 del Código de Procedimientos Civiles para la Ciudad de México. ORDEN DE EMPLAZAMIENTO De conformidad con el artículo 983 de la ley adjetiva civil, con las copias simples exhibidas debidamente selladas, rubricadas, cotejadas y foliadas, y previa elaboración del instructivo correspondiente, CORRASE TRASLADO Y EMPLACESE A LA DEMANDADA, para que dentro del plazo de NUEVE DIAS, comparezca ante este juzgado a dar contestación a la demanda instaurada en su contra, debiendo referirse a todos y cada uno de los hechos comprendidos en la demanda, afirmándolos, negándolos, expresando los que ignore por no ser propios, o refiriéndolos como crea que tuvieron lugar. Apercibida que, de no hacerlo, se tendrán fictamente por fonsedados a la demandada de los hechos vertidos en el escrito inicial de demanda, lo anterior de conformidad con lo establecido por el artículo 984 del Código de Procedimientos Civiles para esta Ciudad.
LA SECRETARIA DE ACUERDOS "C"
LIC. LILIA MARGARITA GONZALEZ PACHECO
5-8-13 GRATUITO JUDJCAI

JUZGADO TRIGÉSIMO QUINTO DE LO CIVIL DE PROCESO ORAL
EXP. No. 450/2021
EDICTO No. 6

NOTIFICACIÓN: MIGUEL ÁNGEL DISTRIBUCIÓN, S.A. DE C.V., por conducto de su representante legal.
En los autos del Juicio ORAL CIVIL promovido por POLICÍA BANCARIA E INDUSTRIAL COMO CUERPO COMPLEMENTARIO DE LA SECRETARÍA DE SEGURIDAD CIUDADANA DEL GOBIERNO DE LA CIUDAD DE MÉXICO (HOY POLICÍA BANCARIA E INDUSTRIAL DE SECRETARÍA DE SEGURIDAD CIUDADANA DE LA CIUDAD DE MÉXICO), expediente 450/2021, la C. JUEZ TRIGÉSIMO QUINTO DE LO CIVIL DE PROCESO ORAL DEL PODER JUDICIAL DE LA CIUDAD DE MÉXICO, DRA. EN D. SONIA ALEJANDRA GARCÍA BELTRÁN, dictó diversos autos que en su parte conducente dicen: "Ciudad de México, a diecinueve de mayo de dos mil veintidós. VISTOS los autos, audio y video del juicio ORAL CIVIL, promovido por POLICÍA BANCARIA E INDUSTRIAL COMO CUERPO COMPLEMENTARIO DE LA SECRETARÍA DE SEGURIDAD CIUDADANA DEL GOBIERNO DE LA CIUDAD DE MÉXICO (HOY POLICÍA BANCARIA E INDUSTRIAL DE SECRETARÍA DE SEGURIDAD CIUDADANA DE LA CIUDAD DE MÉXICO) contra MIGUEL ÁNGEL DISTRIBUCIÓN, S.A. DE C.V., expediente 450/2021; para resolver en SENTENCIA DEFINITIVA y... RESULTADOS... CONSIDERADOS... RESUELVE... SEGUNDO.- Se condena a la parte demandada MIGUEL ÁNGEL DISTRIBUCIÓN, S.A. DE C.V. a pagar a la parte actora únicamente la cantidad de $192,827.80 (CIENTO NOVENTA Y DOS MIL OCHOCIENTOS VEINTISIETE PESOS 80/100 M.N.) por concepto de suerte principal, lo cual deberá realizar dentro del término de CINCO DÍAS contados a partir de que la presente resolución sea legalmente ejecutable, bajo el apercibimiento que, de no hacerlo voluntariamente en el término concedido, se procederá a su ejecución forzosa, atendiendo el incumplimiento acreditado de las obligaciones a cargo de la enjuiciada..." "... EN LA CIUDAD DE MÉXICO, A VEINTE DE SEPTIEMBRE DEL DOS MIL VEINTITRÉS. - ... Agréguese a sus autos... toda vez que de la diligencia de veintinueve de agosto del dos mil veintitrés, se advierte que el demandado ya no se encuentra en el domicilio conocido, ubicándose en el supuesto del segundo párrafo del artículo 535 del Código de Procedimientos Civiles, asimismo y de una revisión de actuaciones se desprende que la parte demandada no ha dado cumplimiento al resolutivo SEGUNDO de la sentencia definitiva de diecinueve de mayo del dos mil veintidós, por tanto, con fundamento en el párrafo segundo del precepto legal antes invocado, requiérase por tres días consecutivos en el Boletín Judicial, a MIGUEL ÁNGEL DISTRIBUCIÓN, S.A. DE C.V., la cantidad de $192,827.80 (CIENTO NOVENTA Y DOS MIL OCHOCIENTOS VEINTISIETE PESOS 80/100 M.N.) por suerte principal, por tanto, cítese a la parte demandada antes referida, para que comparezca en el local de este Juzgado, ubicado en AVENIDA PATRIOTISMO 230, PISO 13, COLONIA SAN PEDRO DE LOS PINOS, ALCALDÍA BENITO JUÁREZ, C.P. 03800, CIUDAD DE MÉXICO, a las ... para hacer pago de la cantidad de $192,827.80 (CIENTO NOVENTA Y DOS MIL OCHOCIENTOS VEINTISIETE PESOS 80/100 M.N.) por concepto de suerte principal y demás prestaciones reclamadas, o señale bienes de su propiedad suficientes a garantizar las prestaciones reclamadas, apercibida que de no hacerlo, el derecho para ello pasará a la actora, debiendo comparecer la parte actora a la diligencia mencionada, por lo que para tal efecto publíquese los edictos respectivos, por tres días consecutivos, en el BOLETÍN JUDICIAL y estrados del Juzgado, debiendo contener los edictos un extracto de la sentencia definitiva antes referida. Elaborados que sean quedan a disposición de la parte actora los edictos ordenados en el presente auto..." "EN LA CIUDAD DE MÉXICO, A VEINTICUATRO DE SEPTIEMBRE DEL DOS MIL VEINTICUATRO. Agréguese a sus autos el escrito del Director General de la parte actora. Se tienen por hechas sus manifestaciones vertidas en el escrito de cuenta, asimismo, como lo solicita la ocursante, se señalan las ONCE HORAS DEL DÍA OCHO DE NOVIEMBRE DEL DOS MIL VEINTICUATRO, para que tenga verificativo la diligencia ordenada en auto de veinte de septiembre del dos mil veintitrés, por tanto, elabórense y publíquense los edictos en los mismos términos ordenados en dicho proveído, debiendo contener los mismos un extracto del proveído antes referido, así como del presente auto..."
Ciudad de México, 26 de septiembre del 2024.
LA SECRETARIA DE ACUERDOS POR MINISTERIO DE LEY.
LIC. LETICIA ARIADNA ROMERO DÁVILA.
4-5-6 F-7434299 $1,591.05

JUZGADO CUADRAGÉSIMO TERCERO DE LO CIVIL DE PROCESO ORAL
EXP. No. 619/2023
EDICTO No. 6

A: HOGAR Y SEGURIDAD, S.A. DE C.V.
En los autos del juicio ORAL CIVIL promovido por SERVICIO ORDAZ Y CARABALLO, S.A. en contra de HOGAR Y SEGURIDAD, S.A. DE C.V., expediente 619/2023, LA JUEZA CUADRAGÉSIMA TERCERA CIVIL DE PROCESO ORAL DEL

SOLO CONSULTA

PODER JUDICIAL DE LA CIUDAD DE MÉXICO, DICTÓ LOS SIGUIENTES ACUERDOS. CIUDAD DE MÉXICO, A DIECINUEVE DE JUNIO DE DOS MIL VEINTICUATRO ... se ordena emplazar a HOGAR Y SEGURIDAD, S.A. DE C.V., mediante EDICTOS, ...para que en el término de TREINTA DÍAS, contados a partir del día siguiente a la última publicación, comparezca a recibir las copias de traslado, mismas que se encuentran a su disposición en la secretaría "C", y esté en condiciones de dar contestación a la demanda instaurada en su contra dentro del término de NUEVE DÍAS, siguientes a la recepción de las copias de traslado. En el entendido que de no comparecer a recibir las copias de traslado dentro del término concedido para ello, o bien, habiéndose recibido omitiera dar contestación a la demanda instaurada en su contra, se le tendrá por contestada la demanda en sentido negativo de conformidad con lo dispuesto por el artículo 271 del Código de Procedimientos Civiles para la Ciudad ... CIUDAD DE MÉXICO, A VEINTISIETE DE OCTUBRE DE DOS MIL VEINTITRÉS... Se tiene por presentada a SERVICIO ORDAZ Y CARABALLO, S.A. por conducto de FELIPE JAVIER CARABALLO CERTUCHA, quien acredita el carácter de Administrador Único... demandando en la VÍA ORAL CIVIL de HOGAR Y SEGURIDAD, S.A. DE C.V. las prestaciones que indica en su escrito de demanda;... SE ADMITE A TRÁMITE LA DEMANDA, en la vía y forma propuestas. Asimismo, la parte demandada deberá contestar debiendo referirse a todos y cada uno de los hechos comprendidos en la demanda, afirmándolos, negándolos, expresando los que ignore por no ser propios, o refiriéndolos como crea que tuvieron lugar... Se previene a la parte demandada para que, al contestar la demanda, señale domicilio dentro de la jurisdicción de este Juzgado...Se hace del conocimiento de las partes que deberán asistir a las audiencias del procedimiento, por sí o a través de sus legítimos representantes, quienes en su caso deberán tener facultades expresas para conciliar ante el Juez y suscribir en su caso el convenio correspondiente... Asimismo, se les hace saber que la AUDIENCIA PRELIMINAR se llevará a cabo con o sin asistencia de las partes, y a quien no acuda sin justa causa calificada por esta Juzgadora, se le impondrá una sanción por la cantidad de $3,500.00 (TRES MIL QUINIENTOS PESOS 00/100 M.N.), de conformidad con lo dispuesto por el artículo 1001 del Código de Procedimientos Civiles para esta Ciudad, NOTIFÍQUESE. Lo proveyó y firma la Jueza Cuadragésima Tercera Civil de Proceso Oral, Licenciada ROSA LINDA MARURE REYES, ante la Secretaria de Acuerdos "A" Licenciada GRETA ILIANA GARCÍA ORTIZ, con quien actúa y da fe. DOY FE.
Ciudad de México, 10 de octubre del 2024
LIC. GRETA ILIANA GARCÍA ORTIZ
5-8-13 F-4731561 $1,142.25

JUZGADO PRIMERO DE LO FAMILIAR DE PROCESO ORAL
EXP. No. 70/2024
EDICTO No. 17

C: JULIO CÉSAR OCHOA SÁNCHEZ
EN LOS AUTOS DEL JUICIO ORAL FAMILIAR, ACCIÓN DE CONTRADICCIÓN DE PATERNIDAD PROMOVIDO POR ERICK ZIRAHUEN CHÁVEZ VILLALOBOS EN CONTRA DE JULIO CESAR OCHOA SÁNCHEZ Y NORA NAXHELLY BUSTOS LÓPEZ, TRAMITADO EN EL JUZGADO PRIMERO DE LO FAMILIAR DE PROCESO ORAL, CON NÚMERO DE EXPEDIENTE 70/2024.- ...Ciudad de México, nueve de agosto de dos mil veinticuatro Debiendo quedar de la siguiente manera: "...en los autos del expediente 70/2024 relativo al juicio ORAL EN MATERIA FAMILIAR de ACCIONES DERIVADAS DE LA FILIACIÓN, "CONTRADICCIÓN DE PATERNIDAD" en contra de JULIO CÉSAR OCHOA SÁNCHEZ radicado ante el Juzgado Primero de Proceso Oral Familiar de la Ciudad de México, cito en Avenida Juárez, número 8, piso 14, Colonia Centro, Alcaldía Cuauhtémoc, Código Postal 06010, Ciudad de México. por auto de fecha catorce de febrero de dos mil veinticuatro se admitió a trámite la demanda en la vía de PROCESO ORAL EN MATERIA FAMILIAR en contra de JULIO CÉSAR OCHOA SÁNCHEZ, haciéndole saber que tiene NUEVE DÍAS para dar contestación por escrito a la demanda APERCIBIDO que en caso de no hacerlo así dentro del plazo concedido, se tendrán por contestados los hechos de la demanda en sentido negativo y por precluido su derecho para hacerlo con posterioridad al tenor de los artículos 133, 271, 1020 fracción VIII y 1042 del código adjetivo en comento; asimismo se ordenó emplazar a JULIO CÉSAR OCHOA SÁNCHEZ, mediante edictos a publicarse por TRES VECES, DE TRES EN TRES DÍAS, en el BOLETÍN JUDICIAL y en el periódico "EL DIARIO DE MÉXICO", debiendo mediar entre cada publicación DOS DÍAS HÁBILES, haciéndole saber que debe presentarse al Local de este Juzgado, dentro del término de TREINTA DÍAS, siguientes a la última publicación del edicto, para recibir las copias de traslado; Lo proveyó y firma el JUEZ PRIMERO DE PROCESO ORAL FAMILIAR EN LA CIUDAD DE MÉXICO POR INTERINATO Licenciado EDGARDO VICTORINO GARCÍA FIGUEROA en unión de la Secretaria Judicial "A" por Ministerio de Ley Licenciada LAURA LORENA SÁNCHEZ NORIEGA..." {sic}.
Ciudad de México, 21 de agosto del 2024
LA SECRETARIA JUDICIAL "A" POR MINISTERIO LEY
LIC. LAURA LORENA SÁNCHEZ NORIEGA
30-5-8 F-1059346 $823.50

JUZGADO PRIMERO DE PROCESO ORAL EN MATERIA FAMILIAR
EXP. No. 461/2023
EDICTO No. 723-G

NOTIFICACIÓN DE AUDIENCIA
A: ALIN LIZBETH RAYA PALACIOS
En los autos del Juicio de PÉRDIDA DE LA PATRIA POTESTAD DE MENORES ACOGIDOS POR UNA INSTITUCIÓN PÚBLICA O PRIVADA DE ASISTENCIA SOCIAL, promovido por SISTEMA PARA EL DESARROLLO INTEGRAL DE LA FAMILIA DE LA CIUDAD DE MÉXICO en contra de ALIN LIZBETH RAYA PALACIOS, GUILLERMO GABRIEL RAYA LANDEROS y LIDIA PALACIOS ALTAMIRANO, registrado bajo el número de expediente 461/2023, el LICENCIADO. EDGARDO VICTORINO GARCÍA FIGUEROA, C. Juez PRIMERO en Materia Familiar de Proceso Oral por Interinato, en proveído de fecha nueve de agosto del año dos mil veinticuatro, ordenó notificar mediante edictos a la demandada el día y hora programados para la Audiencia de Juicio, la cual se agendo para las NUEVE HORAS CON TREINTA MINUTOS DEL DÍA DOCE DE NOVIEMBRE DE DOS MIL VEINTICUATRO, misma que se llevara en la SALA DE AUDIENCIA que se designe, con sede en Avenida Juárez Número 8, décimo cuarto piso, Colonia Centro, Alcaldía Cuauhtémoc, C.P. 06010, en esta Ciudad de México.
Ciudad de México, 17 de octubre de 2024
LA SECRETARIA JUDICIAL "A" POR MINISTERIO DE LEY
LIC. LAURA LORENA SÁNCHEZ NORIEGA
30-5-8 GRATUITO DIF CDMX

TERCERO TRIBUNAL LABORAL DE ASUNTOS INDIVIDUALES DE LA CIUDAD DE MÉXICO
EXP. No. 13/2023
EDICTO No. 025-G

SEGURIDAD PRIVADA Y ACTIVA OMITRÓN, S.A. DE C.V.
En el expediente 13/2023 relativo al juicio promovido por HERNANDEZ ARRIAGA ALEJANDRO, en contra de SEGURIDAD PRIVADA Y ACTIVA OMITRON, S.A. DE C.V. tramitado en el TERCER TRIBUNAL LABORAL DE ASUNTOS INDIVIDUALES DE LA CIUDAD DE MÉXICO ubicado en FRAY SERVANDO TERESA DE MIER 32, COL. CENTRO, CENTRO, CUAUHTÉMOC, C.P. 06080 CIUDAD DE MÉXICO, se dictaron los siguientes proveídos: AUTO ADMISORIO DE FECHA TRECE DE ENERO DE DOS MIL VEINTITRÉS.
"ALEJANDRO HERNANDEZ ARRIAGA VS SEGURIDAD PRIVADA Y ACTIVA OMITRON, S.A. DE C.V. Expediente: 13/2023 Procedimiento Ordinario CERTIFICACIÓN Se hace constar que todas las actuaciones judiciales del presente expediente han sido digitalizadas y obran en expediente digital, integrado fielmente como el fisico, gozando ambas versiones de los mismos efectos legales. El Secretario Instructor, Maestro Jorge Valdés Gómez, adscrito a este Tercer Tribunal Laboral de Asuntos Individuales, hace constar que, con fecha diez de enero del año dos mil veintitrés, se

SOLO CONSULTA
SOLO CONSULTA
SOLO CONSULTA

recibió en la Oficialía de Partes de este órgano jurisdiccional un escrito de la fecha de presentación, constante de trece fojas útiles tamaño carta, impresas las primeras dos por una sola de sus caras y las subsecuentes en ambas caras. Dicho escrito cuenta con los anexos que, a continuación, se detallan: Original de la Constancia de No Conciliación, de fecha cuatro de enero del año dos mil veintitrés, con número de identificación único CDMX/CI/2022/005418, expedida por el Centro de Conciliación Laboral, relativa al citatorio hecho a SEGURIDAD PRIVADA Y ACTIVA OMITRON, S.A. DE C.V. • Una impresión de la constancia de Semanas cotizadas en el Instituto mexicano del Seguro social de fecha ocho de enero del año en curso. Copia simple de traslado. LO anterior en cumplimiento con el ACUERDO 24-39/2022, emitido por el Pleno del Consejo de la Judicatura de esta Ciudad de fecha veintisiete de septiembre del año dos mil veintidós. CONSTE. Ciudad de México, a trece de enero de dos mil veintitrés. REGISTRO E INTEGRACIÓN DE EXPEDIENTE con el escrito de cuenta y anexos con que se acompaña, fórmese expediente, tanto físico como electrónico y regístrese en el libro de gobierno bajo el número 13/2023. Captúrese Su ingreso en el Sistema Integral de Gestión Judicial. PERSONALIDAD Y DOMICILIO Con fundamento en el artículo 739 de la Ley Federal del Trabajo, se tiene por señalado como domicilio para oír y recibir notificaciones el indicado en su escrito inicial. Asimismo, se tiene como autorizado para Oír y recibir a las personas señaladas en el escrito de demanda, sin que se encuentren facultados para realizar alguna promoción, toda vez que no se acreditan ser Licenciados en Derecho con cédula profesional o con carta de pasante vigentes, expedidas por autoridad competente para ejercer dicha profesión. Lo anterior, de conformidad con el artículo 692, fracción II de la Ley Federal del Trabajo. PREVENCIÓN Del análisis integral de las constancias que integran los presentes autos, advierte que la parte actora fue omisa en reclamar, en su escrito de demanda, el pago de "Aguinaldo", contemplado en el artículo 87 de la Ley Federal del Trabajo. Por Otra parte, este órgano jurisdiccional advierte que, en el numeral 3 del capítulo de hechos del escrito de demanda, que la parte actora manifiesta que se le adeuda el pago de tiempo extraordinario; sin embargo, no es reclamado en el capítulo de prestaciones ni se indica el periodo en el cual se laboró. En virtud de lo anterior, con fundamento en los artículos 735, 871 y 873 de la Ley Federal del Trabajo SE PREVIENE A LA PARTE ACTORA a efecto de que, en un plazo de TRES DÍAS hábiles, contados a partir de la notificación del presente acuerdo: 1) Indique si es de su interés reclamar el pago de "Aguinaldo". 2) Indique si es de su interés reclamar el pago "Tiempo extraordinario". a. En caso de ser afirmativo, indique el periodo por el que se reclama. Una Vez trascurrido dicho plazo, se acordará lo conducente. Lo anterior, para los efectos legales a que haya lugar. TRANSPARENCIA, ACCESO A LA INFORMACIÓN PÚBLICA Y PROTECCIÓN DE DATOS PERSONALES En cumplimiento al acuerdo plenario V- 15/2008 emitido por el entonces Consejo de la Judicatura del Distrito Federal y con fundamento en lo dispuesto en los artículos 126, apartado primero, fracción XV; 186, y 191, de la Ley de Transparencia, Acceso a la Información Pública y Rendición de Cuentas de la Ciudad de México, se requiere al (los) actor(es) para que en el término de tres días contados a partir de que surta sus efectos el presente proveído, y al (los) demandado(s) en el mismo término a partir de la fecha del emplazamiento, otorguen su consentimiento por escrito para restringir el acceso público a su información confidencial, en el entendido de que su omisión, a desahogar dicho requerimiento, establecerá su negativa para que dicha información sea pública. De la misma forma, se hace del conocimiento de las partes, que toda la información que forme parte del expediente, y que contenga datos personales; información confidencial, O de carácter reservado, será debidamente tratada, protegida y resguardada, conforme lo establecen los artículos 60 de la Constitución Política de los Estados Unidos Mexicanos; 7, apartado E, numerales I y 2, de la Constitución Política de la Ciudad de México; 4; 23, 68 y 1 13, fracciones X y XI de la Ley General de Transparencia y Acceso a la Información Pública; 6; 1 7; 18, y 25, de la Ley General de Protección de Datos Personales en Posesión de Sujetos Obligados; 2; 3, 4, 8, 13 y 1 13, fracción VII, de la Ley de Transparencia, Acceso a la Información Pública y Rendición de Cuentas de la Ciudad de México; 1 7, 1 19, de la Ley de Protección de Datos Personales en Posesión de Sujetos Obligados de la Ciudad de México; quedando bajo su más estricta responsabilidad, el evitar que la misma se difunda, propague o divulgue, en caso de tener acceso a la misma. COMBATE A LA CORRUPCIÓN. Con fundamento en el artículo IV de la "Convención Interamericana contra la corrupción, adoptada por la conferencia especializada sobre la corrupción de la organización de los Estados Americanos, en la Ciudad de Caracas, Venezuela", publicada en el Diario Oficial de la Federación, el nueve de enero de mil novecientos noventa y ocho, de la cual, el Estado Mexicano es parte y está obligado a cumplir, conforme a lo previsto en el artículo I de la Constitución Política de los Estados Unidos Mexicanos; con la finalidad de prevenir, detectar, sancionar y erradicar la corrupción, se les exhorta a las partes, así como a los autorizados por éstos, para que, de ser objeto de alguna de las acciones anunciadas en el artículo VI, apartado "a" de la citada Convención, consistente en el requerimiento o la aceptación, directa o indirectamente, por un funcionario público o una persona que ejerza funciones públicas, de cualquier objeto de valor pecuniario u otros beneficios como dádivas, favores, promesas o ventajas para sí mismo o para otra persona o entidad a cambio de la realización u omisión de cualquier acto en el ejercicio de sus funciones públicas; lo comunique de manera inmediata a este Tribunal, a fin de proveer lo conducente. De igual forma, deberán abstenerse de generar cualquier acto de corrupción establecido en el artículo VI, apartado "b" del multicitado convenio, consistente en el ofrecimiento o el otorgamiento, directa o indirectamente, a un funcionario o a una persona que ejerza funciones públicas, de cualquier objeto de valor pecuniario u otros beneficios como dádivas, favores, promesas o desventajas para ese funcionario público o para otra persona o entidad a cambio de la realización u omisión de cualquier acto en el ejercicio de sus funciones públicas; esto, en virtud de que el proceso es gratuito, salvo el pago de derechos que expresamente señale la ley. NOTIFÍQUESE PERSONALMENTE A LA PARTE ACTORA. Así lo proveyó y firma el Secretario Instructor, Maestro Jorge Valdés Gómez, en términos del artículo 871 de la Ley Federal del Trabajo. AUTO DE FECHA TRES DE FEBRERO DE DOS MIL VEINTITRÉS: "ALEJANDRO HERNANDEZ ARRIAGA VS SEGURIDAD PRIVADA Y ACTIVA OMITRON, S.A. DE C.V. Expediente: 13/2023 Procedimiento Ordinario CERTIFICACIÓN El Secretario Instructor del Tercer Tribunal Laboral de Asuntos Individuales de la Ciudad de México, Mtro. Jorge Valdés Gómez, hace constar que, el día treinta y uno de enero de dos mil veintitrés, se recibió en la oficialía de partes de este órgano jurisdiccional, el escrito de fecha treinta y uno de enero de dos mil veintitrés, promovido por el C. ALEJANDRO HERNÁNDEZ ARRIAGA, actor en el juicio citado al rubro, constante de tres fojas útiles tamaño oficio, impresas por una sola de sus caras y tres copias de traslado. Dicho escrito cuenta con los anexos que, a continuación, se detallan: • Copia simple de las cédulas profesionales expedidas por la Dirección General de Profesiones de la Secretaría de Educación Pública en favor de las siguientes personas: Nombre Cédula Adriana Miguel Sandoval 2292269 Luis Alejandro Quintero Monroy 4428292 María Guadalupe Ramírez Rama 2985927 Edmundo Gerardo Bejar Meza 09115858 • Copia simple de traslado Lo anterior para los efectos legales a que haya lugar. CONSTE. Doy Fe Ciudad de México, a tres de febrero de dos mil veintitrés. DESAHOGO DE PREVENCIÓN Agréguense a los autos los escritos de fecha diecinueve de enero de dos mil veintitrés, promovido por el C. ALEJANDRO HERNÁNDEZ ARRIAGA, actor en el juicio citado al rubro. Ténganse por hechas sus manifestaciones, respecto de la aclaración que hace de la fecha de su escrito de demanda, así como que las prestaciones de Aguinaldo y Tiempo Extraordinario, y por insertas en el escrito de demanda. En consecuencia, téngase a la parte actora por desahogada la prevención realizada en mediante acuerdo de fecha trece de enero de dos mil

SOLO CONSULTA
SOLO CONSULTA
SOLO CONSULTA

veintitrés. Lo anterior para los efectos legales conducentes. Ahora bien, no pasa desapercibido a este órgano jurisdiccional que, en el hecho marcado con el numeral I del escrito de demanda, la parte actora manifiesta expresamente lo siguiente: Presumiblemente, los demandados SEGURIDAD PRIVADA Y ACTIVA OMITRÓN, S.A. DE C.V. a efecto de dejar cubrir la parte correspondiente a las cuotas obrero patronales ante el IMSS, INFONAVIT y SAR y dejar de responder de las obligaciones que como patrones tienen conmigo, me inscribieron através de un tercero ante el régimen obligatorio del IMSS quienes presuntamente fueron M3 INTELIGENCIA Y SEGURIDAD PRIVADA INTEGRAL, S.A. DE C.V. y PIXAN ESPACIO DE SALUD Y VIDA SAS, S.A. DE C.V., con un salario inferior al que realmente venía devengando, actualizándose en este caso lo previsto por el artículo 307 de la Ley del IMSS.. ...por lo tanto acorde con dichas disposiciones deberán ser declaradas SOLIDARIAS RESPONSABLES en términos del artículo 14 de la Ley Federal del Trabajo.." Por lo anterior, este órgano jurisdiccional advierte que la parte actora le imputa hechos y reclama en carácter de patrón a las morales denominadas M3 INTELIGENCIA Y SEGURIDAD PRIV ADA INTEGRAL, S.A. DE C. V. y PIXAN ESPACIO DE SALUD Y VIDA SAS, S.A. DE C.V. Por tanto y, con fundamento en el artículo 873 de la Ley Federal del Trabajo, este órgano jurisdiccional determina que, acorde con las manifestaciones de la parte actora, es procedente llamar ajuicio como demandados a dichas personas morales. Por tal motivo, se provee lo siguiente: ADMISIÓN Con fundamento en los artículos 870, 871, 872, 873, 873-A, 873-B, de la Ley Federal del Trabajo analizado que fue el contenido del escrito inicial de demanda y documentos que se anexan, este Tribunal Laboral determina que se encuentra ajustada a derecho, SE ADMITE LA DEMANDA PARA SU TRAMITACIÓN EN LA VÍA ORDINARIA, únicamente en contra de SEGURIDAD PRIVADA Y ACTIVA OMITRON, S.A. DE C.V.

PRUEBAS DE LA PARTE ACTORA Se tiene a la parte accionante, en términos de lo dispuesto por de los artículos 776, 777, 778, 780 y 872, apartado A, fracción VI y apartado B, fracción III de la Ley Federal Laboral, ofreciendo y acompañando de su parte todos los medios de prueba que refiere e integran su escrito principal, de cuya preparación y admisión este Tribunal se pronunciará en el momento procesal oportuno, lo anterior a la luz de lo prescrito por el numeral 894 la Ley Federal del Trabajo. SUSPENSIÓN DEL PROCEDIMIENTO Del análisis integral de las constancias que integran los presentes autos, y acorde con la certificación previa, se advierte que el presente juicio se promueve en contra de SEGURIDAD PRIVADA Y ACTIVA OMITRON, S.A. DE C.V., M3 INTELIGENCIA Y SEGURIDAD PRIVADA INTEGRAL, S.A. DE C.V. y PIXAN ESPACIO DE SALUD Y VIDA SAS, S.A. DE C.V. Sin embargo, la parte actora acompañó a su escrito de demanda el Original de la Constancia de No Conciliación, con número de identificación único CDMX/CI/2022/005418, emitida por el Centro de Conciliación Laboral de la Ciudad de México el día cuatro de enero del año dos mil veintitrés, únicamente respecto de la citación realizada a la moral identificada como SEGURIDAD PRIVADA Y ACTIVA OMITRON, S.A. DE C.V. Por lo anterior, es que este Tribunal Laboral no cuenta con elementos de convicción suficientes para dilucidar si, en el presente asunto, se agotó la instancia conciliatoria prejudicial ordenada en los artículos 684-A, 684-B y 684-E de la Ley Federal del Trabajo, respecto de todas y cada una de las personas demandadas. Lo anterior, guarda estrecha relación con el criterio jurisprudencial 11.20.T. J/4 L (1 1 con número de registro 2024629, el cual es aplicable de forma analógica, y establece lo siguiente: SUSPENSIÓN DEL PROCEDIMIENTO LABORAL. UNA VEZ ADMITIDA LA DEMANDA, PROCEDE POR FALTA DE LAS CONSTANCIAS DE NO CONCILIACIÓN POR ALGUNOS DEMANDADOS (LEY FEDERAL DEL TRABAJO VIGENTE A PARTIR DEL 2 DE MAYO DE 2019). Hechos: Un trabajador demandó en la vía ordinaria laboral a diversas personas, pero sólo exhibió la constancia de no conciliación respecto de una. El secretario instructor, ante la falta de esa constancia de los demás demandados, inadmitió la demanda, ordenó el archivo del asunto por todos, y remitir los autos al Centro de Conciliación respecto de los demandados con quienes no se agotó la etapa prejudicial. Criterio jurídico: Este Tribunal Colegiado de Circuito determina que el Tribunal Laboral debe suspender el procedimiento con apoyo en una interpretación analógica de la Ley Federal del Trabajo ante la falta de disposición expresa y remisión a la hipótesis de suspensión prevista para el incidente de nulidad aplicada al caso, una vez admitida la demanda por un demandado y ante la falta de exhibición de las constancias de no conciliación por el resto de los demandados. Justificación: Es así, ya que el artículo 763 Bis, primer párrafo, de la ley citada, sí contempla la suspensión del procedimiento en la tramitación del incidente de nulidad, y el diverso 742, fracción V , estipula que al reanudarse deberá practicarse la notificación personalmente a las partes; entonces, al interpretar esos preceptos de manera analógica y sistemática, se considera que constituyen el sustento de la suspensión en el caso concreto; asimismo, en aras del respeto a la igualdad procesal entre las partes, así como de privilegiar los principios procesales de economía y concentración contenidos en el artículo 685 de dicho ordenamiento, se busca que con dicha medida suspensiva y al levantarse en el momento procesal oportuno, el juicio natural se tramite de manera simultánea contra todos los patrones señalados en la demanda, y se evite la duplicidad innecesaria en el desahogo de las etapas del juicio; sin soslayar que entre los efectos de la suspensión, queda reservar la admisión o el acuerdo que proceda, según el resultado que arroje el desahogo de la etapa prejudicial con los codemandados de los que no se exhibió la constancia de no conciliación. Dado que no se cuenta con elementos de convicción para determinar que, en el presente asunto se agotó la instancia conciliatoria con los demandados M3 INTELIGENCIA Y SEGURIDAD PRIVADA INTEGRAL, S.A. DE C.V. y PIXAN ESPACIO DE SALUD Y VIDA SAS, S.A. DE C.V., con fundamento en los artículos 763 Bis, primer párrafo y 742, fracción V de la Ley Federal del Trabajo, se ordena suspender el presente procedimiento en tanto se cuente con la constancia que acredite el haberse agotado la instancia conciliatoria respecto de las citadas personas demandadas. En consecuencia, con fundamento en el artículo 688 de la Ley Federal del Trabajo, gírese atento oficio al Centro de Conciliación Laboral de la Ciudad de México, con domicilio en Dr. Andrade Número 45, Colonia Doctores, Alcaldía Cuauhtémoc, C. P. 06720, Ciudad de México, a efecto de que inicie el procedimiento de conciliación respecto de los demandados en el presente asunto se agotó la instancia conciliatoria con los demandados M3 INTELIGENCIA Y SEGURIDAD PRIVADA INTEGRAL, S.A. DE C.V. y PIXAN ESPACIO DE SALUD Y VIDA SAS, S.A. DE C. V. Una vez agotada la conciliación prejudicial contemplada en los artículos 684-A, 684-B y 684-E de la Ley Federal del Trabajo, respecto de las personas demandadas antes referidas, remítase a este Tribunal Laboral, copias certificadas de las constancias que se generen al respecto. Lo anterior, a efecto de estar en posibilidad de continuar con la tramitación del presente asunto en estricto acato a los derechos de seguridad jurídica e igualdad procesal, consagrados en los artículos 14, 16 y 17 de la Constitución Política de los Estados Unidos Mexicanos. TRANSPARENCIA, ACCESO A LA INFORMACIÓN PÚBLICA Y PROTECCIÓN DE DATOS PERSONALES En cumplimiento al acuerdo plenario V-15/2008 emitido por el entonces Consejo de la Judicatura del Distrito Federal y con fundamento en lo dispuesto en los artículos 126, apartado primero, fracción XV; 186, y 191, de la Ley de Transparencia, Acceso a la Información Pública y Rendición de Cuentas de la Ciudad de México, se requiere al (los) actor(es) para que en el término de tres días contados a partir de que surta sus efectos el presente proveído, y al (los) demandado(s) en el mismo término a partir de la fecha del emplazamiento, otorguen su consentimiento por escrito para restringir el acceso público a su información confidencial, en el entendido de que su omisión, a desahogar dicho requerimiento, establecerá su negativa para que dicha información sea pública. De la misma forma, se hace del conocimiento de las partes, que toda la información que forme parte del expediente, y que contenga datos personales; información

SOLO CONSULTA
SOLO CONSULTA
SOLO CONSULTA

confidencial, o de carácter reservado, será debidamente tratada, protegida y resguardada, conforme lo establecen los artículos 60 de la Constitución Política de los Estados Unidos Mexicanos; 7, apartado E, numerales 1 y 2, de la Constitución Política de la Ciudad de México; 4; 23, 68 y 1 13, fracciones X y XI de la Ley General de Transparencia y Acceso a la Información Pública; 6; 17; 18, y 25, de la Ley General de Protección de Datos Personales en Posesión de Sujetos Obligados; 2; 3, 4, 8, 13 y 1 13, fracción VII, de la Ley de Transparencia, Acceso a la Información Pública y Rendición de Cuentas de la Ciudad de México; 17, 18,y 19, de la Ley de Protección de Datos Personales en Posesión de Sujetos Obligados de la Ciudad de México; quedando bajo su más estricta responsabilidad, el evitar que la misma se difunda, propague o divulgue, en caso de tener acceso a la misma. COMBATE LA CORRUPCIÓN Con fundamento en el artículo IV de la "Convención Interamericana contra la corrupción, adoptada por la conferencia especializada sobre la corrupción de la organización de los Estados Americanos, en la Ciudad de Caracas, Venezuela", publicada en el Diario Oficial de la Federación, el nueve de enero de mil novecientos noventa y ocho, de la cual, el Estado Mexicano es parte y está obligado a cumplir, conforme a lo previsto en el artículo I de la Constitución Política de los Estados Unidos Mexicanos; con la finalidad de prevenir, detectar, sancionar y erradicar la corrupción, se les exhorta a las partes, así como a los autorizados por éstos, para que, de ser Objeto de alguna de las acciones anunciadas en el artículo VI, apartado "a" de la citada Convención, consistente en el requerimiento o la aceptación, directa o indirectamente, por un funcionario público o una persona que ejerza funciones públicas, de cualquier objeto de valor pecuniario u otros beneficios como dádivas, favores, promesas o ventajas para sí mismo o para Otra persona o entidad a cambio de la realización u omisión de cualquier acto en el ejercicio de sus funciones públicas; IO comunique de manera inmediata a este Tribunal, a fin de proveer lo conducente. De igual forma, deberán abstenerse de generar cualquier acto de corrupción establecido en el artículo VI, apartado "b" del multicitado convenio, consistente en el ofrecimiento o el otorgamiento, directa o indirectamente, a un funcionario o a una persona que ejerza funciones públicas, de cualquier objeto de valor pecuniario u otros beneficios como dádivas, favores, promesas o desventajas para ese funcionario público o para Otra persona o entidad a cambio de la realización u omisión de cualquier acto en el ejercicio de sus funciones públicas; esto, en virtud de que, el proceso es gratuito, salvo el pago de derechos que expresamente señale la ley. DOMICILIO DEL TRIBUNAL Se hace del conocimiento de las partes que, este Tribunal Laboral de Asuntos Individuales de la Ciudad de México, tiene su domicilio en la Avenida Fray Servando Teresa de Mier, Número 32, Colonia Centro, Alcaldía Cuauhtémoc, Código Postal 06080, Ciudad de México. NOTIFÍQUESE POR BOLETÍN JUDICIAL A LA PARTE ACTORA y PERSONALMENTE A LAS DEMANDADAS. Así lo proveyó y firma el Secretario Instructor Maestro Jorge Valdés Gómez, en términos del artículo 871 de la Ley Federal del Trabajo." ...AUTO DE FECHA DIECISÉIS DE AGOSTO DEL AÑO DOS MIL VEINTICUATRO. "HERNANDEZ ARRIAGA ALEJANDRO VS SEGURIDAD PRIVADA Y ACTIVA OMITRON, S.A. DE C.V. Expediente: 13/2023 Procedimiento Ordinario CERTIFICACIÓN Se hace constar y certifica, que todas las actuaciones judiciales del presente expediente, incluyendo las firmas autógrafas, han sido digitalizadas y cotejadas; por lo que obran fielmente en su expediente digital, gozando ambas versiones de los mismos efectos legales. El C. Secretario Instructor, Maestro Jorge Valdés Gómez, adscrito a este Tribunal Laboral, DA CUENTA al C. Juez, Maestro Rubén Fierro Velázquez, de lo siguiente: Durante el primero periodo vacacional de esta casa de justicia, personal adscrito a este órgano jurisdiccional localizó en el Archivo de este Tribunal Laboral, en una de muchas bolsas que contienen promociones sin turnar, un oficio número 700 04 06 01 00 2024-02829, de fecha quince de febrero del dos mil veinticuatro, recibida en la oficialía de partes de este órgano jurisdiccional el día diecinueve de febrero del año dos mil veinticuatro, la cual no fue turnada oportunamente al Secretariado Instructor para su debido trámite. Cabe destacar que, el turno de las promociones recibidas ha sido responsabilidad del servidor público Ricardo Ramírez Araujo, Administrativo Especializado adscrito al Tercer Tribunal Laboral de Asuntos Individuales del Poder Judicial de la Ciudad de México (persona que, tiene a su cargo la responsabilidad de atender la Oficialía de Partes y Archivo en este órgano jurisdiccional). Lo anterior para los efectos legales a que haya lugar. CONSTE. Doy Fe. Ciudad de México, a Dieciséis de agosto del año dos mil veinticuatro. LLAMADO DE ATENCIÓN AL C. RICARDO RAMÍREZ ARAUJO, ADMINISTRATIVO ESPECIALIZADO ADSCRITO AL TERCER TRIBUNAL LABORAL DE ASUNTOS INDIVIDUALES DEL PODER JUDICIAL DE LA CIUDAD DE MÉXICO Derivado de la certificación que antecede, en la que se hizo constar que, el C. Ricardo Ramírez Araujo, Administrativo Especializado adscrito al Tercer Tribunal. Laboral de Asuntos Individuales del Poder Judicial de la Ciudad de México (persona que, como se refirió, tiene a su cargo la responsabilidad de atender la Oficialía de Partes y Archivo en este órgano jurisdiccional), fue omiso en turnar al Secretariado Instructor el escrito de cuenta, se formula un severo llamado de atención al referido servidor público para que, en lo sucesivo, proceda al oportuno registro, resguardo, trámite, y turno de las promociones y documentación que obran y/o que se reciban en esta sede judicial. Lo anterior, en cumplimiento a las obligaciones previstas en el artículo 41, fracciones I y III de la Ley Federal de los Trabajadores al Servicio del Estado; 64, fracciones I; IV; IX, y XVII, de las Condiciones Generales de Trabajo del Tribunal Superior de Justicia del Distrito Federal (hoy Ciudad de México), exigencias que son de observancia obligatoria para esa persona servidora pública, y sin perjuicio de las disposiciones disciplinarias o laborales que resulten aplicables. Notifíquese por oficio este extrañamiento a la referida persona servidora pública. EMPLAZAMIENTO EMPLAZAMIENTO POR EDICTOS Agréguese a los autos el oficio número 700 04 06 01 00 2024-02829, de fecha quince de febrero del dos mil veinticuatro, emitido por la Subadministración De Operación De Padrones, Adscrito Al Servicio De Administración Tributaria. Atento a su contenido y visto el estado de los autos y, ante la imposibilidad de emplazar en domicilio cierto y conocido a la moral demandada de nombre SEGURIDAD PRIVADA Y ACTIVA OMITRÓN, S.A. DE C.V., con fundamento en lo dispuesto por el artículo 712 de la Ley Federal del Trabajo, emplácese a dicha persona, por medio de EDICTOS que deberán publicarse EN EL BOLETÍN JUDICIAL, incluyendo el que se publica en el portal de Internet, por DOS VECES, con un lapso de TRES DÍAS ENTRE UNO Y OTRO, haciéndole saber a la moral denominada SEGURIDAD PRIVADA Y ACTIVA OMITRÓN, S.A. DE C.V., que se le concede un término de QUINCE DÍAS a partir de la última publicación, para que concurra a la Secretaría "A" de este Tribunal Laboral, a recoger las copias de traslado de la demanda incoada en su contra, así como los documentos que se acompañaron y los acuerdos respectivos, y para que, dentro de los QUINCE DIAS posteriores, produzca su contestación por escrito, ofrezca pruebas y, de ser el caso, reconvenga, apercibida que, de no hacerlo en dicho término, se tendrán por admitidas las peticiones de la parte actora, salvo aquellas que sean contrarias a lo dispuesto por la ley, así como por perdido su derecho a ofrecer pruebas y en su caso a formular reconvención. Lo anterior, sin perjuicio de que antes de la Audiencia preliminar pueda la parte demandada ofrecer pruebas en contra para demostrar que el actor no era trabajador O patrón; que no existió el despido o que no son ciertos los hechos afirmados por la parte actora. Por otro lado, al dar contestación a dicha demanda, deberán realizar una exposición clara y circunstanciada de los hechos y fundamentos de derecho en los que se sustenta Sus defensas y excepciones, debiendo referirse a todos y cada uno de los hechos afirmados o negados y expresando los que ignoren cuando no sean propios, agregando las manifestaciones que estimen convenientes y, en su caso, objetar las pruebas ofrecidas por la parte actora, apercibida que, en caso de no hacerlo, se le tendrá por pedido el derecho de objetar las pruebas de su contraparte y, el silencio y las evasivas en que

SOLO CONSULTA
SOLO CONSULTA
SOLO CONSULTA

incurra en su contestación, harán que se tengan por admitidos aquellos hechos sobre los que no se suscite controversia, sin que sea admisible prueba en contrario. De igual forma, se apercibe a la parte demandada que deberá acompañar también copia de traslado de su contestación, con la documentación con la que se acredite la personalidad de quien comparezca en su representación y de sus pruebas para que se corra traslado a la actora. NOTIFIQUESE Y CÚMPLASE. Así lo proveyó y firma electrónicamente el Maestro Rubén Fierro Velázquez, Juez titular del Tercer Tribunal Laboral de Asuntos Individuales de la Ciudad de México, asistido del Secretario Instructor, Maestro Jorge Valdés Gómez, quien autoriza y da fe. Doy Fe.
EL SECRETARIO INSTRUCTOR
MTRO. JORGE VALDÉS GOMÉZ
5-11 GRATUITO 3TLAI

SOLO CONSULTA

JUZGADO CUARTO DE PROCESO ORAL EN MATERIA FAMILIAR
EXP. No. 191/2023
EDICTO No. 727-G

En los autos del Juicio de PÉRDIDA DE LA PATRIA POTESTAD, promovido por CARRANZA CASTILLO CLAUDIA en contra de MIGUEL ÁNGEL CASTILLO OLGUÍN, AMPARO OLGUÍN MARCILI Y ÁNGEL CASTILLO PADILLA, registrado bajo el número de expediente 191/2023, la DOCTORA. ALEJANDRA SÁNCHEZ CEDILLO, C. Juez CUARTO en Materia Familiar de Proceso Oral, dictó un auto de fecha treinta de octubre del año dos mil veinticuatro, en el cual en su parte conducente a su letra dice; "...Ciudad de México, a treinta de octubre del dos mil veintitrés. Agréguese a sus autos el escrito de la actora y copias de traslado que acompaña, visto su contenido, dígase a la ocursante que respecto al emplazamiento por edictos que solicita del codemandado Miguel Ángel Castillo Olguín, deberá estarse a lo acordado en diverso proveído de fecha veintisiete de octubre del año en curso, en el que se ordenó el emplazamiento de dicho codemandado en los domicilios obtenidos de la impresión de la sábana de consultas de licencia y sábana de datos SISCORP remitida a este Juzgado por la PRIMERA SECRETARIA DE ACUERDOS DE LA PRESIDENCIA DEL PLENO DE ESTE H. TRIBUNAL. Por otra parte, respecto del emplazamiento por edictos que solicita se haga a los codemandados AMPARO OLGUIN MARCILI y ANGEL CASTILLO PADILLA, atendiendo al estado de los autos y al haberse cumplimentado lo ordenado en auto de fecha seis de septiembre del dos mil veintitrés, sin que se haya obtenido el domicilio de los codemandados en cita; en consecuencia, con apoyo en el artículo 122 fracción II del Código de Procedimientos Civiles vigente en esta Ciudad, emplácese a los CC. AMPARO OLGUIN MARCILI y ANGEL CASTILLO PADILLA, por medio de edictos que se publiquen por tres veces de tres en tres días en el Boletín Judicial y en el periódico "EL DIARIO DE MEXICO", por ser un periódico de circulación nacional; debiendo mediar entre cada publicación dos días hábiles haciéndole saber a dicha demandado que cuenta con un plazo de VEINTE DÍAS a partir de la última publicación, para acudir a las instalaciones de este Juzgado Cuarto de Proceso Oral Familiar, que se ubica en Avenida Juárez número ocho (8), piso catorce, colonia Centro, código postal 06010, Alcaldía Cuauhtémoc, Ciudad de México a recibir las copias de traslado y transcurrido dicho término, se computará el término de NUEVE DÍAS que se les concede para contestar la demanda, en los términos ordenados en auto de fecha diecisiete de mayo del dos mil veintitrés, quedando las copias del traslado a su disposición en la Secretaría de este Juzgado..."{sic}
Ciudad de México 26 de septiembre de 2024
LA SECRETARIA JUDICIAL "A"
LIC. REYNA EMILIA CRESPO AGUILAR
31-5-8 GRATUITO DIF CDMX

SOLO CONSULTA

JUZGADO DÉCIMO SÉPTIMO DE LO PENAL
CAUSA No. 159/2011
EDICTO No. 15

En los autos relativos a la causa penal número 159/2011; el Juez Interino Décimo Séptimo Penal de la Ciudad de México (de conformidad con el acuerdo 28-22/2024, emitido por el Pleno del Consejo de la Judicatura de la Ciudad de México), ordenó hacer saber a la testigo MARTHA NAYELI LORENZA GÓMEZ: AUTO. - Ciudad de México, a 24 veinticuatro de octubre de 2024 dos mil veinticuatro. Vista la razón que antecede, de la cual se da cuenta con el estado que guarda la presente causa 159/2011, instruida a JUAN LUIS HERNÁNDEZ SORIANO, por delito de HOMICIDIO CULPOSO AGRAVADO DIVERSOS TRES; toda vez que ya constan en autos los informes de las diversas dependencias, ordenados en autos, respecto de la testigo MARTHA NAYELI LORENZA GÓMEZ; así mismo ya fue informado...". Respecto de la testigo MARTHA NAYELI LORENZA GÓMEZ, se señalan las 11:00 ONCE HORAS DEL DÍA 14 CATORCE DE NOVIEMBRE DE 2024 DOS MIL VEINTICUATRO; a fin de que tenga verificativo el desahogo de las probanzas a cargo de dicha testigo; en preparación de la misma, gírese oficio al Jefe General de la Policía de Investigación, para que elementos de dicha corporación, averigüen el paradero de la testigo MARTHA NAYELI LORENZA GÓMEZ, y le hagan saber el día y hora antes indicados, en que deberá comparecer ante este Órgano Jurisdiccional, apercibidos los elementos de la policía de investigación a quienes se les encomiende dicho mandato, que para el caso de que no informen con toda oportunidad las gestiones que hayan realizado para su averiguar su paradero, les será impuesta una medida de apremio, consistente en una multa equivalente a 15 quince Unidades de Medida de Actualización, ello con fundamento en lo establecido en el numeral 33 fracción I del Código Procesal Penal. A fin de agotar los medios legales al alcance de este Juzgado, para notificar a la testigo MARTHA NAYELI LORENZA GÓMEZ, del día y hora en que deberá comparecer en el recinto que ocupa éste Órgano Jurisdiccional, notifíquesele a través de edictos, mismos que deberán ser publicados en el Boletín Judicial de este Tribunal, en un número de tres publicaciones consecutivas; por lo que con los insertos necesarios, gírese oficio al Director de Anales de Jurisprudencia y Boletín Judicial, para que se hagan las referidas publicaciones...". NOTIFIQUESE. ASÍ LO PROVEYÓ Y FIRMA, EL MAESTRO FREDDY APARICIO PERALES, JUEZ INTERINO DÉCIMO SÉPTIMO PENAL DE LA CIUDAD DE MÉXICO, DE CONFORMIDAD CON EL ACUERDO 28-22/2024 EMITIDO POR EL PLENO DEL CONSEJO DE LA JUDICATURA DE LA CIUDAD DE MÉXICO, ANTE LA SECRETARIA DE ACUERDOS "B", LICENCIADA BRENDA STEPHANNIE GALVAN ESTRADA, QUIEN ACTÚA AUTORIZA Y DA FE. DOY FE.
Ciudad de México, 24 de octubre de 2024
LA SECRETARIA DE ACUERDOS "B" DEL JUZGADO DÉCIMO SÉPTIMO PENAL
LIC. BRENDA STEPHANNIE GALVAN ESTRADA
4-5-6 Sin Costo Causa 159/2011 OF. 2400

JUZGADO CUADRAGÉSIMO TERCERO DE LO PENAL
CAUSA No. 454/2018
(ANTES 250/2007 Y 340/2016 DE LOS EXTINTOS JUZGADOS 10° Y 11° PENAL RESPECTIVAMENTE)
EDICTO No. 47

OFENDIDA YURIRIA HERNÁNDEZ CERVANTES
En los autos de la partida 454/2018, del índice de este juzgado, (antes 250/2007 y 340/2016, de los extintos Juzgados 10° y 11° Penal, respectivamente), seguida en contra de RAUL TREJO GONZALEZ o MELO DÍAZ y otros, por el delito de ROBO AGRAVADO Y PRIVACIÓN DE LA LIBERTAD EN SU MODALIDAD DE SECUESTRO EXPRÉS, "AUTO. Ciudad de México, 30 treinta de octubre de 2024 dos mil veinticuatro. Vista la razón y comparecencia que anteceden... ... ... Asimismo, se tiene al ofendido aclarado que la cantidad de $200,00 (doscientos pesos 00/100 m.n.) que exhibiera el sentenciado RAUL TREJO GONZALEZ o MELO DÍAZ, le corresponden a la ofendida YURIRIA HERNÁNDEZ CERVANTES, por lo tanto, se tiene por cubierto en su totalidad el pago de la reparación de daño al que fueron condenados, tanto el sentenciado de cuenta como sus coacusados, por sentencia 15 quince de abril de 2008 dos mil ocho por la Quinta Sala Penal, en autos del toca penal 223/2008, ante dicha aclaración se ordena entregar la cantidad de $200,00 (doscientos pesos 00/100 m.n.), a YURIRIA HERNÁNDEZ CERVANTES, toda vez que de autos y

de la razón actuarial se advierte que ya no es posible localizar a la citada agraviada, se ordena en términos del artículo 89 del código de procedimientos penales para el Distrito federal, se ordena notificarla a través de edictos que se publicaran en una sola ocasión en el Boletín Judicial, para que comparezca a lo local de este Juzgado ubicado en el Reclusorio Preventivo Norte de la Ciudad de México, Calle Jaime Nunó número 205, Edificio Nuevo, 2° piso, colonia Cuautepec Barrio Bajo, alcaldía Gustavo A. Madero, Código Postal 07210 -con identificación oficial- en un plazo de veinte días naturales a recibir el pago de $200,00 (dos cientos pesos 00/100 m. n.) a que tienen derecho- por el concepto de la reparación del daño, exhibido a través del billete de depósito W506699, del banco Bienestar, de conformidad con el artículo 55 de la ley penal, apercibida que de no comparecer la totalidad del dinero pasara a forma parte del Fondo de Apoyo a la Administración de Justicia de esta entidad, de conformidad con el artículo 5 de la Ley de Apoyo para la Administración de Justicia de la Ciudad de México. NOTÍFIQUESE Y CUMPLASE ASÍ, LO RESOLVIÓ Y FIRMÓ EL LICENCIADO MARTÍN MARTÍNEZ ARREGUÍN, JUEZ INTERINO CUADRAGÉSIMO TERCERO PENAL DE LA CIUDAD, ANTE LA SECRETARIA DE ACUERDOS, LICENCIADA ELODIA CAMPOY OTERO, CON QUIEN ACTÚA, AUTORIZA Y DA FE. DOY FE.

Ciudad de México, 30 de noviembre de 2024

LA SECRETARIA DE ACUERDOS DEL JUZGADO CUADRAGÉSIMO TERCERO PENAL DE ESTA CIUDAD

LIC. ELODIA CAMPOY OTERO

5 Sin Costo Causa 454/2018 OF. 2740

UNIDAD DE GESTIÓN JUDICIAL ESPECIALIZADA EN EJECUCIÓN DE SANCIONES PENALES DE LA CIUDAD DE MÉXICO EN EL RECLUSORIO ORIENTE
CARPETA DE EJECUCIÓN: EJEC/OTE/1102/2017
CARPETA JUDICIAL: 010/0928/2017
EDICTO No. 1939

En cumplimiento a lo ordenado en auto de fecha 21 veintiuno de octubre de 2024 dos mil veinticuatro, en la carpeta de Ejecución EJEC-OTE/1102/2017, derivada de la carpeta judicial 010/0928/2017, relacionada con el sentenciado ÓSCAR URIEL GONZÁLEZ STAVOLI, respecto del cumplimiento a la sentencia del 05 cinco de diciembre de 2017 dos mil diecisiete; en la cual se determinó: "...AUTO. Ciudad de México, a 21 veintiuno de octubre de 2024 dos mil veinticuatro. ...Ahora bien, del oficio de cuenta, la Autoridad Oficiante, informa que después de realizar una búsqueda minuciosa en los índices de los Juzgados de Oralidad Penal que comprenden la Región Centro-Poniente, comunica que al de nombre ÓRCAR URIEL GONZÁLEZ STAVOLI, se le instruyen las siguientes causas: 1. 0085/2022/JO/CENTRO-PONIENTE, la cual fue radicada proveniente de la causa de origen 327/2019/CHOLULA, de la que conoce el Abogado Juan Carlos Malpica Aladro, Juez de Tribunal de Enjuiciamiento con Jurisdicción Estatal, en la cual le fue modificada la medida cautelar de prisión preventiva oficiosa, por medidas diversas. La Audiencia que se encontraba programada para el 14 de junio de 2024, no se llevó a cabo, debido a que la defensa, planteo incidente de sobreseimiento de la causa, corriendo traslado con los datos de prueba al agente del ministerio público, quien refirió que se tenía pendiente un registro audiovisual que no había sido entregado a la asesoría jurídica, motivo por el cual, se programó para el 19 de junio de 2025, audiencia relativa del incidente o en el caso de no ser procedente, se daría inicio a la audiencia de juicio oral, es por ello, que en audiencia del 19 de junio, el Juez de Tribunal de Enjuiciamiento con Jurisdicción Estatal, resolvió decretar el sobreseimiento del asunto en favor de Óscar Uriel González Stavoli, en términos del numeral 327 fracción VI de la Ley Adjetiva de la materia, ordenando el levantamiento de las medidas cautelares impuestas, y el Agente del Ministerio Público interpuso recursos de apelación. 2. 0133/2023/CHOLULA, de la que conoce la Jueza Bet Nimra Pérez Hernández, la cual con fecha 06 de abril de 2023, se dictó auto de vinculación a proceso por el hecho que la ley señala como delito de robo agravado, asimismo, en audiencia del 13 de agosto de 2024, se tuvo el cumplimiento total de las condiciones impuestas en audiencia previa, mismo que se resolvió decretar la extinción de la acción penal y el sobreseimiento parcial de la causa penal, ordenando el levantamiento de la medida cautelar impuesta a Óscar Uriel González Stavoli. ...Del estado procesal de la carpeta, se desprende que el sentenciado ÓSCAR URIEL GONZÁLEZ STAVOLI, se adhirió al Beneficio de la Suspensión Condicional de la Ejecución de la Pena dentro del presente asunto, el 18 dieciocho de diciembre de 2017 dos mil diecisiete, y a través de oficio con terminación 7311/2023 signado por el Subdirector de la Coordinación de Control y Seguimiento a Externados, Monitoreo Electrónico y Presentaciones Personales, recibido el pasado 27 de junio de 2023 en esta Unidad, se informó que dicho justiciable se presentó el 22 de enero de 2018 a fin de realizar su trámite de alta, contando con una presentación posterior a dicha fecha, siendo ésta la única en su expediente, se procedió a dar vista a las partes técnicas y al sentenciado; en ese sentido, se advierte que se cuenta con el desahogo de la Representación Social y Defensa Pública, y en torno al justiciable, del acta circunstanciada de notificación, se desprende que el mismo fue notificado el 24 de junio de 2024 a través de su tía quien dijo que con ella se podía entender la diligencia, así también fueron fijados estrados el pasado 13 de junio de 2024, dentro de las instalaciones de esta Unidad de Ejecución y fue publicado el edicto número 1194 el 26 de junio de 2024, por tanto, su término para realizar manifestaciones se encuentra precluido. Y únicamente se encontraba pendiente por recabar la información con la que ahora se dio cuenta. Por lo que se advierte que ya existen condiciones para resolver sobre la prevalencia o no del sentenciado al Beneficio de la Suspensión Condicional de la Ejecución de la Pena, al cual accedió, siendo de vital importancia para determinar su situación jurídica, por lo que resulta procedente solicitar al Subdirector de Salas adscrito a esta Unidad la programación de Audiencia de Revisión de Sustitutivos y Beneficios Penales, ello de acuerdo a la disponibilidad de salas con las que se cuenta en esta Unidad, por lo que siendo el caso y con fundamento en lo dispuesto por los artículos 4, 24 y 25 de la Ley Nacional de Ejecución Penal, fue programada para el MARTES 03 TRES DE DICIEMBRE DE 2024 DOS MIL VEINTICUATRO, A LAS 10:00 DIEZ HORAS, EN LA SALA DE ORALIDAD NÚMERO 06 SEIS, del edificio del Tribunal Superior de Justicia de esta Ciudad, ubicado en Avenida Reforma Oriente número 50, colonia San Lorenzo Tezonco, alcaldía Iztapalapa, Código Postal 09900, teléfono 5591564997 extensión 620318, a efecto que tenga verificativo la AUDIENCIA DE REVISIÓN DE SUSTITUTIVOS Y BENEFICIOS PENALES. ...Asimismo, al advertirse que el sentenciado ÓSCAR URIEL GONZÁLEZ STAVOLI, se encuentra gozando de su libertad, bajo el Beneficio de la Suspensión Condicional de la Ejecución de la Pena, se le apercibe que para el caso de no comparecer sin causa justificada a la diligencia antes señalada, en términos de los artículos 141 del Código Nacional de Procedimientos Penales de la Ciudad de México y 91 del Código Penal, podrá dejarse sin efectos el mecanismo al que se encuentra acogido y previa petición del Agente del Ministerio Público se ordenará su reaprehensión para que dé cumplimiento a lo que resta por compurgar de la pena de prisión impuesta quedando bajo la custodia de la autoridad penitenciaria en el caso de la Subsecretaría de Sistema Penitenciario. En ese sentido y atendiendo a la fecha de audiencia señalada, en términos de los artículos 82, 83 y demás relativos del Código Nacional de Procedimientos Penales, se ordena notificar al Agente del Ministerio Público Licenciado EFRAÍN SANTOS SOSA, a la Defensora Pública Licenciada EVELYN ZAMUDIO AGUILAR y al sentenciado ÓSCAR URIEL GONZÁLEZ STAVOLI, éste último a través de todos los medios proporcionados por el mismo. Respecto al sentenciado ÓSCAR URIEL GONZÁLEZ STAVOLI, en aras de agotar los medios de notificación contemplados por la ley, también se ordena llevar a cabo la notificación a través de los Estrados de esta Unidad, y una publicación en el Boletín Judicial de este Tribunal. NOTIFIQUESE Y CUMPLASE. -ASÍ LO PROVEYÓ Y FIRMA LA JUEZ EN EJECUCIÓN DE SANCIONES PENALES EN LA CIUDAD DE MÉXICO, LICENCIADA ELIZABETH ZÁRATE ESPINOSA..." Se aprecia una firma ilegible.

SOLO CONSULTA
SOLO CONSULTA
SOLO CONSULTA

LA JUEZ DE EJECUCIÓN DE SANCIONES PENALES DE LA CIUDAD DE MÉXICO, EN EL RECLUSORIO ORIENTE
LIC. ELIZABETH ZÁRATE ESPINOSA
5 Sin Costo Carpeta Ejecución EJEC/OTE/1102/2017 Of. EJEC/OTE/3/EZ/4074/2024

UNIDAD DE GESTIÓN JUDICIAL ESPECIALIZADA EN EJECUCIÓN DE SANCIONES PENALES EN LA CIUDAD DE MÉXICO
CARPETA DE EJECUCIÓN: EJEC/SUL/252/2020
EDICTO No. 1978

Sentenciado: ERICK TADEO RODRÍGUEZ FUENTES
Delito: HOMICIDIO CULPOSO (DIVERSO DOS)
SE DIFIERE AUDIENCIA DE EJECUCIÓN DE SENTENCIA. En la Ciudad de México, a 03 tres de octubre del año 2024 dos mil veinticuatro, se hace constar que siendo las 11:30 horas del día de la fecha, se aperturó AUDIENCIA DE EJECUCIÓN DE SANCIONES PENALES, derivada de la carpeta EJEC-252/2020 ordenada para proveer respecto a la ejecución de la determinación de fecha 20 de abril de 2022, emitida por la Segunda Sala Especializada en Ejecución de Sanciones Penales, dentro del Toca SPA 223/2019, ello en cumplimiento a la ejecutoria pronunciada por el Tercer Tribunal Colegiado en Materia Penal del Primer Circuito en contra del sentenciado ERICK TADEO RODRÍGUEZ FUENTES. Una vez aperturada la audiencia, se constató la presencia de las partes y que existieran condiciones para su celebración, advirtiendo que se encontraron presentes e identificadas el Licenciado JUAL SILVESTRE TORRES LOVERA Agente del Ministerio Público adscrito a la Fiscalía General de la Ciudad de México, el Licenciado ENRIQUE ISRAEL ALVARADO VENICIO Asesor Jurídico y las víctimas indirectas MARÍA DE JESÚS MANCERA GARCÍA, IRMA MÁRQUEZ LUNA y GERARDO ANTONIO REZC BALTAZAR. En virtud de la presencia de las víctimas indirectas, el Suscrito verifico que tuvieran conocimiento de los derechos que en su favor establece la Constitución Política de los Estados Unidos Mexicanos, la Ley Nacional de Ejecución Penal y la Ley General de Víctimas, quedando mediante la Asesoría Jurídica salvaguardados los derechos de las mismas, en términos de los artículos 20 apartado C fracción I de nuestra Carta Magna y 110 del Código Nacional de Procedimientos Penales, quien se hizo cargo de su aceptación y protesta a fin de dar cumplimiento a lo establecido en los artículos 7 y 14 de la Ley General de Víctimas. Ante la ausencia de la Defensa Particular Licenciado JULIO IGNACIO ALVAREZ GARCÍA y sentenciado ERICK TADEO RODRÍGUEZ FUENTES, se solicitó a la auxiliar de sala procediera a dar lectura al acta de notificación en relación a la diligencia practicada por los Notificadores adscritos a la Unidad de Gestión Judicial 1 Especializada en Ejecución de Sanciones Penales y dado el contenido de la misma, a fin de salvaguardar los derechos del sentenciado y como consecuencia de la inasistencia del Defensor Particular del sentenciado de marras se le tiene por abandonada de la defensa del mismo, ello en términos del artículo 57 del Código Nacional de Procedimientos Penal de aplicación supletoria a la materia señala: Si el Defensor no comparece a la audiencia, o se ausenta de la misma sin causa justificada, se considerará abandonada la defensa y se procederá a su reemplazo con la mayor prontitud por el Defensor público que le sea designado, salvo que el imputado designe de inmediato otro Defensor. En consecuencia y en términos de los artículos 1, 20 apartado "B" fracción VIII y 133 de la Constitución Política de los Estados Unidos Mexicanos a efecto de no dejar al sentenciado en estado de indefensión, se nombra como su nueva defensa a la Defensora Pública designada por la Coordinación del Área de Ejecución de Sanciones Penales de la Defensoría Pública en Sullivan, la Licenciada HILDA SANCHEZ QUIROZ, a quien se le hizo del conocimiento el eje de la presente audiencia y lo acontecido minutos anteriores en la misma y con fundamento en los artículos 20 apartado B fracción VIII de la Constitución Política de los Estados Unidos Mexicanos, 115 y 122 del Código Nacional de Procedimientos Penales, 3 y 121 de la Ley Nacional de Ejecución Penal, quedan salvaguardados los intereses del sentenciado ERICK TADEO RODRÍGUEZ FUENTES mediante la Defensoría Pública a través de la Licenciada HILDA SANCHEZ QUIROZ, quien se hizo cargo de la aceptación y protesta del cargo conferido; así mismo se verifico el documento con que se presenta la Licenciada en Derecho, el cual se ordena se agregue en copia a la carpeta de ejecución en la que se actúa. Verificando en la página de Internet del Registro Nacional de Profesionistas con dirección http://www.cedulaprofesional.sep.gob.mx a quien pertenece la cedula profesional arrojando como dato que pertenecen a la licenciada HILDA SANCHEZ QUIROZ, en la carrera de Licenciatura en Derecho respectivamente, por lo que se tuvo por nombrada para la defensa del sentenciado al profesionista referido en líneas anteriores. Lo anterior encuentra sustento con los siguientes criterios de nuestros máximos Tribunales: Época: Octava Época Registro: 389989 Instancia: Primera Sala Tipo de Tesis: Jurisprudencia Fuente: Apéndice de 1995 Tomo II, Parte SCJN Materia(s): Penal Tesis: 120 Página: 68 DEFENSOR. RECONOCIMIENTO DEL CARÁCTER DE, PARA ELLO DEBE CONSTAR FEHACIENTEMENTE SU ACEPTACIÓN. YA SEA EXPRESA O TACITA. Entre la tesis registrada con el número TC011021-PEN del índice del Primer Tribunal Colegiado en Materia Penal del Primer Circuito intitulada "DEFENSOR. ACEPTACIÓN DEL CARGO" y la tesis registrada con el número TC012083-PEN del índice del Segundo Tribunal Colegiado en Materia Penal del Primer Circuito, intitulada "DEFENSOR. RECONOCIMIENTO DEL CARÁCTER DE. PARA ELLO ES NECESARIO ACEPTAR Y PROTESTAR DICHO CARGO", subyace una contradicción en el sentido de que el Segundo Tribunal Colegiado sostiene que la aceptación del cargo del defensor no es un acto de tácito efecto en tanto el criterio que sustenta el Primer Tribunal Colegiado es en el sentido de que, si el defensor nombrado realiza actos de defensa, tales actos implican tácitamente aceptación del cargo. La contradicción debe resolverse en favor de la tesis sustentada por el Primer Tribunal Colegiado, en virtud de que para que los actos de defensa en los juicios del orden criminal principien a tener vigencia, es indispensable que el defensor acepte el cargo, lo cual hará ante el órgano correspondiente tan pronto se le dé a conocer su designación. Esta aceptación deberá constar fehacientemente, ya sea de manera expresa o tácita para que surta sus efectos legales. Se llega a esta conclusión en virtud de que el defensor independientemente de tener la obligación de obrar por ministerio de ley, es el asesor técnico que presta sus servicios profesionales al acusado y como tal el artículo 2547 del Código Civil para el Distrito Federal, que contempla disposiciones relativas al contrato de mandato que se otorga para el ejercicio de una profesión, establece que su aceptación puede ser expresa (de palabra, por escrito o por signos inequívocos) o tácita, cuando el mandatario ejecuta los actos que le encomienda el mandante, sin que declare que acepta el mandato. Octava Época: Contradicción de tesis 2/90. Entre las sustentadas por el Primer y Segundo Tribunales Colegiados en Materia Penal del Primer Circuito. 7 de enero de 1991. Cinco votos. NOTA: Tesis 1a./J.5/91, Gaceta número 44, pág. 15; Semanario Judicial de la Federación, tomo VIII-agosto, pág. 65. Época: Décima Época Registro: 2013697 Instancia: Tribunales Colegiados de Circuito Tipo de Tesis: Aislada Fuente: Gaceta del Semanario Judicial de la Federación Libro 39, febrero de 2017, Tomo III Materia(s): Constitucional Tesis: XV.3o.7 P (10a.) Página: 2184 DEFENSA TÉCNICA ADECUADA. PARA GARANTIZAR ESTE DERECHO FUNDAMENTAL EN LOS PROCEDIMIENTOS PENALES DE CORTE ACUSATORIO Y ORAL, NO BASTA QUE EN LA AUDIENCIA INICIAL, AL INDIVIDUALIZAR A LAS PARTES, QUIEN REPRESENTA AL IMPUTADO MANIFIESTE AL JUEZ DE CONTROL QUE CUENTA CON LA AUTORIZACIÓN PARA FUNGIR COMO DEFENSOR Y QUE SUS DATOS SE ENCUENTRAN PREVIAMENTE REGISTRADOS EN LA ADMINISTRACIÓN DEL CENTRO DE JUSTICIA, SINO QUE ES NECESARIO QUE AQUÉL VERIFIQUE DICHA CIRCUNSTANCIA (SEA LICENCIADO EN DERECHO CON CÉDULA PROFESIONAL) Y QUE DE ELLO QUEDE CONSTANCIA EN LA VIDEOGRABACIÓN CORRESPONDIENTE. Para garantizar el derecho fundamental de defensa técnica adecuada en los procedimientos penales de corte acusatorio y oral, no basta que en la audiencia inicial,

SOLO CONSULTA
SOLO CONSULTA
SOLO CONSULTA

al individualizar a las partes, la persona que representa al imputado manifieste al Juez de control que cuenta con la autorización para fungir como defensor y que sus datos se encuentran previamente registrados en la administración del centro de justicia, sino que es necesario que aquél verifique dicha circunstancia y que de ello quede constancia en la videograbación correspondiente. En efecto, no se cumplen los aspectos necesarios para garantizar el derecho fundamental al debido proceso cuando de la videograbación del proceso penal acusatorio y oral, no se advierte que la persona que fue nombrada para que representara al inculpado fuera licenciada en derecho, porque la mera manifestación de que contaba con una autorización registrada en la administración del centro, no brinda certeza o evidencia de que tenía la capacidad técnica para ejercerla adecuadamente, puesto que ese dato no prueba que contara con la cédula que lo acreditara como licenciado en derecho o autorización para ejercer esa profesión; además, en los procedimientos penales tramitados con base en una metodología de audiencias orales, el acto que se emita en éstos lo constituye, precisamente, lo que se plasma en la audiencia, es decir, lo emitido por propia voz del Juez correspondiente, por lo que todo aquello que no conste en esa diligencia es inexistente. Lo cual resulta relevante, porque en términos de lo sostenido por la Primera Sala de la Suprema Corte de Justicia de la Nación en la jurisprudencia 1a. /J. 26/2015 (10a.) y en la tesis aislada 1a. CCCXXVIII/2015 (10a.), de títulos y subtítulos: "DEFENSA ADECUADA EN MATERIA PENAL. LA FORMA DE GARANTIZAR EL EJERCICIO EFICAZ DE ESTE DERECHO HUMANO SE ACTUALIZA CUANDO EL IMPUTADO, EN TODAS LAS ETAPAS PROCEDIMENTALES EN LAS QUE INTERVIENE, CUENTA CON LA ASISTENCIA JURÍDICA DE UN DEFENSOR QUE ES PROFESIONISTA EN DERECHO." y "DEFENSA TÉCNICA. NO DEBE PRESUMIRSE POR EL HECHO DE QUE SE ASIENTE EN LA DECLARACIÓN MINISTERIAL DE UN INCULPADO QUE QUIEN LO ASISTE ES DEFENSOR DE OFICIO, SI NO EXISTE SUSTENTO ALGUNO DE ESA CALIDAD." respectivamente, se estableció la necesidad de que en autos se encuentre plenamente demostrado que la persona sobre quien recae la defensa es un profesional del derecho, incluso, cuando se sostenga que forma parte de la defensoría pública. TERCER TRIBUNAL COLEGIADO DEL DÉCIMO QUINTO CIRCUITO. Amparo en revisión 305/2016. 8 de diciembre de 2016. Unanimidad de votos. Ponente: Gerardo Manuel Villar Castillo. Secretario: Juan Manuel García Arreguín. Nota: Las tesis de jurisprudencia 1a./J. 26/2015 (10a.) y aislada 1a. CCCXXVIII/2015 (10a.) citadas, aparecen publicadas en el Semanario Judicial de la Federación de los viernes 8 de mayo de 2015 a las 9:30 horas y 6 de noviembre de 2015 a las 10:30 horas y en la Gaceta del Semanario Judicial de la Federación, Décima Época, Libro 18, Tomo I, mayo de 2015, página 240 y Libro 24, Tomo I, noviembre de 2015, página 966, respectivamente. Esta tesis es objeto de la denuncia relativa a la contradicción de tesis 405/2017, pendiente de resolverse por la Primera Sala. Esta tesis se publicó el viernes 17 de febrero de 2017 a las 10:19 horas en el Semanario Judicial de la Federación. No obstante y dado que el Licenciado JULIO IGNACIO ALVAREZ GARCÍA Defensa Particular del sentenciado ERICK TADEO RODRÍGUEZ FUENTES quedo notificado legalmente de acuerdo a lo establecido por el artículo 82 fracción I inciso b) del Código Nacional de Procedimientos Penales como se aprecia del acta circunstanciada de notificación practicada por los notificadores adscritos a esta Unidad de Gestión Judicial Uno Especializada en Ejecución de Sanciones Penales y vista su incomparecencia a la presente audiencia, con fundamento en el artículo 104 fracción II inciso b) del Código Nacional De Procedimientos Penales, se ordena hacer efectiva la medida de apremio decretada por auto de fecha 16 de mayo de 2024, consistente en una multa por el equivalente a 20 veinte veces la Unidad de Medida y Actualización (UMA) de la Ciudad de México, debiendo informar dicha circunstancia mediante constancia de notificación personal dirigida al Licenciado JULIO IGNACIO ALVAREZ GARCÍA, por lo que se ordena al Director de la Unidad de Gestión Judicial 1 Especializada en Ejecución de Sanciones Penales a efecto de que una vez que la presente determinación quede firme se gire oficio a la Dirección Ejecutiva de Recursos Financieros del Tribunal Superior de Justicia de la Ciudad de México, lleve a cabo las gestiones de recaudación de la multa impuesta. Con fundamento en los artículos 1, 18 y 21 de la Constitución Política de los Estados Unidos Mexicanos, 24, 25, 100 y 101 de la Ley Nacional de Ejecución Penal, se señala que los presentes fueron citados en fecha 16 de mayo de 2024 para la celebración de esta audiencia de ejecución de sentencia, a efecto de que el sentenciado ERICK TADEO RODRÍGUEZ FUENTES manifieste la forma en dará cumplimiento a lo determinado en fecha 20 de abril de 2022, por la Segunda Sala Especializada en Ejecución de Sanciones Penales, dentro del toca SPA 223/2019, ello en cumplimiento a la ejecutoria pronunciada por el Tercer Tribunal Colegiado en Materia Penal del Primer Circuito, hecho lo cual se brindó intervención al Agente del Ministerio Publico para lo que a su representación correspondiera: INTERVENCIÓN A LAS PARTES DEFENSA PÚBLICA. - solicito el diferimiento de la presente diligencia, en virtud de que no se encuentra impuesta de la carpeta de ejecución dado su reciente nombramiento, así mismo desea a agotar los medios para localizar a su representado y darle la debida asesoría jurídica. AGENTE DEL MINISTERIO PÚBLICO. - señalo no tener oposición a lo solicitado por la Defensa. ASESORÍA JURÍDICA. - refiere no estar de acuerdo con lo peticionado por la Defensa, dado que el sentenciado ha quedado debidamente notificado de que debía comparecer. DETERMINACIÓN Escuchadas que fueron las partes, este Juzgador destacó que nos encontramos ante una sentencia dictada por una autoridad judicial en términos del artículo 21. Constitucional, la cual debe ser ejecutada en sus términos, pero con observancia a los principios procedimentales que rigen el actuar de las partes y de un servidor, por lo que debe garantizarse tanto los derechos de las víctimas indirectas como del sentenciado, los cuales no están por encima unos de otros, debiendo velar por la garantía de audiencia que constituye un núcleo duro del debido proceso, siendo que la Constitución Política de los Estados Unidos Mexicanos, exige el cumplimiento de formalidades esenciales del procedimiento en los procesos judiciales previos a los actos que tengan que ver con su esfera jurídica, esto es, que cualquier justiciable pueda hacer valer sus derechos y defender sus intereses en forma efectiva y en condiciones de igualdad procesal con otros justiciables, en congruencia con los artículos 17 de la Constitución Federal; 8° y 25 del Convención Americana sobre Derechos Humanos; ligado en consecuencia con el derecho de acceso a la justicia, en este caso, tanto para las víctimas indirectas como para el sentenciado ausente. Aunado a que dichas formalidades deben hacerse patentes en cada una de las actuaciones que se lleven a cabo, es así, que el papel de este Juzgador es verificar que las partes cumplan con lo establecido con la Ley y no se violenten las formalidades esenciales del procedimiento, y si existen diferimientos de audiencias, este se debe a garantizar dichas situaciones, sin que con ello se decante por una u otra parte. En consecuencia a fin de salvaguardar los principios de contradicción e igualdad entre las partes que, como postulados rectores del procedimiento prevén los ordinales 6 y 11 del Código Nacional de Procedimientos Penales de aplicación supletoria a la materia de ejecución, conforme al artículo 8 de la Ley Nacional de Ejecución Penal, se ordena DIFERIR LA PRESENTE AUDIENCIA, SEÑALANDO PARA SU CONTINUACIÓN de acuerdo a la agenda de ese Juzgador y la carga de trabajo de la Unidad de Gestión Judicial, EL DÍA 07 SIETE DE NOVIEMBRE DEL AÑO 2024 DOS MIL VEINTICUATRO A LAS 10:00 HORAS EN LA SALA 51 del edificio ubicado en James E. Sullivan número 133 tercer piso colonia San Rafael alcaldía Cuauhtémoc; C.P. 06470, en la Ciudad de México. Así mismo, dicho diferimiento encuentra sustento en la garantía consistente en una defensa técnica adecuada, la cual no abarca únicamente el contar con un Defensor sino también que este Órgano Jurisdiccional le brinde las herramientas necesarias a los sentenciados para garantizar sus derechos, tal y como se desprende del

SOLO CONSULTA SOLO CONSULTA SOLO CONSULTA

siguiente criterio de nuestros máximos Tribunales: Época: Décima Época Registro: 160044 Instancia: Primera Sala Tipo de Tesis: Jurisprudencia Fuente: Semanario Judicial de la Federación y su Gaceta Libro X, Julio de 2012, Tomo 1 Materia(s): Constitucional Tesis: 1a./J. 12/2012 (9a.) Página: 433 DEFENSA ADECUADA. FORMA EN QUE EL JUEZ DE LA CAUSA GARANTIZA SU VIGENCIA. La garantía individual de defensa adecuada contenida en el artículo 20, apartado A, fracción V, de la Constitución Política de los Estados Unidos Mexicanos (en su texto anterior a la reforma publicada en el Diario Oficial de la Federación el 18 de junio de 2008) entraña una prohibición para el Estado consistente en no entorpecer el ejercicio del derecho de defensa del gobernado y un deber de actuar, en el sentido de informarle el nombre de su acusador, los datos que obren en la causa, brindarle la oportunidad de nombrar un defensor, no impedirle que se entreviste de manera previa y en privado con él y, en general, no impedir u obstaculizar el ejercicio de las cargas procesales que le corresponden dentro del proceso penal para desvirtuar la acusación del Ministerio Público. Así, para proteger la citada garantía es necesario que la labor de quien funja como defensor sea eficaz, pues aquélla no puede concebirse como un mero requisito formal, sino que debe permitir una instrumentación real para tener oportunidades de descargo que, básicamente, permitan al imputado una efectiva participación en el proceso. Ahora bien, el juez de la causa garantiza la posibilidad de defensa al permitir que se den todas las condiciones necesarias para que el inculpado sea debidamente asistido, tanto formal como materialmente, de manera que si en los hechos no puede calificar su adecuada defensa -en razón de la forma en que se conduce el defensor respectivo-, ello no significa que el juez de la causa viole la garantía en cuestión, pues el control de la correcta o incorrecta actitud procesal del defensor, del debido ejercicio de las cargas procesales, así como de su pericia jurídica, sólo podrían ser materia de responsabilidad profesional, en términos de las leyes administrativas o penales, y según se trate de un defensor de oficio o particular. Esto es, el juez respeta la garantía de defensa adecuada: (i) al no obstruir en su materialización (como ocurre cuando niega el derecho a una entrevista previa y en privado o interfiere y obstaculiza la participación efectiva del asesor) y (ii) al tener que asegurarse, con todos los medios legales a su alcance, que se satisfacen las condiciones que posibilitan la defensa adecuada, sin que ello signifique que esté en condiciones de revisar la forma en que los defensores efectivamente logran su cometido, pues ello excedería las facultades que tiene a su cargo para vigilar que en el proceso se garantice una defensa adecuada. Amparo directo 9/2008. 12 de agosto de 2009. Mayoría de cuatro votos. Disidente: Sergio A. Valls Hernández. Ponente: José Ramón Cossío Díaz. Secretario: Miguel Enrique Sánchez Frías. Amparo directo 16/2008. 12 de agosto de 2009. Mayoría de cuatro votos. Disidente: Sergio A. Valls Hernández. Ponente: José Ramón Cossío Díaz. Secretario: Miguel Enrique Sánchez Frías. Amparo directo 33/2008. 4 de noviembre de 2009. Mayoría de cuatro votos. Disidente: Sergio A. Valls Hernández. Ponente: José Ramón Cossío Díaz. Secretario: Miguel Enrique Sánchez Frías. Amparo directo 6/2010. 30 de junio de 2010. Cinco votos. Ponente: José Ramón Cossío Díaz. Secretario: Julio Veredín Sena Velázquez. Facultad de atracción 275/2011. Sexto Tribunal Colegiado en Materia Penal del Primer Circuito. 28 de marzo de 2012. Cinco votos. Ponente: Guillermo I. Ortiz Mayagoitia. Secretaria: Georgina Laso de la Vega Romero. Tesis de jurisprudencia 12/2012 (9a.). Aprobada por la Primera Sala de este Alto Tribunal, en sesión privada de veinte de junio de dos mil doce. Época: Novena Época Registro: 166189 Instancia: Primera Sala Tipo de Tesis: Aislada Fuente: Semanario Judicial de la Federación y su Gaceta Tomo XXX, Octubre de 2009 Materia(s): Constitucional, Penal Tesis: 1a. CLXXVIII/2009 Página: 57 DEFENSA ADECUADA EN EL PROCESO PENAL. ESA GARANTÍA TAMBIÉN ES APLICABLE EN LA ETAPA DE EJECUCIÓN DE SENTENCIA. El artículo 20, apartado A, fracción IX, de la Constitución Política de los Estados Unidos Mexicanos (en su texto anterior a la reforma publicada en el Diario Oficial de la Federación el 18 de junio de 2008), al tutelar la defensa adecuada en el proceso penal, la instituyó como un derecho fundamental mínimo, por lo que dicha garantía también es aplicable en la etapa de ejecución de sentencia, pues en ese periodo el sentenciado cuenta con ciertos beneficios preliberacionales que puede hacer valer cuando proceda -como la condena condicional, la sustitución de la pena de prisión y la conmutación de sanciones-, lo cual requiere la asistencia, asesoramiento jurídico y, en su caso, la promoción por parte de un defensor, pues de lo contrario se dejaría inerme al sentenciado frente a la actuación de las autoridades ejecutoras. Amparo en revisión 1375/2009. 12 de agosto de 2009. Cinco votos. Ponente: Sergio A. Valls Hernández. Secretario: Arnoldo Castellanos Morfín. NOTIFICACIÓN AL SENTENCIADO. - Se instruye al Director de la Unidad de Gestión Judicial 1 Especializada en Ejecución de Sanciones Penales, así como a los notificadores adscritos a la misma procedan a la notificación del sentenciado ERICK TADEO RODRÍGUEZ FUENTES (quien se deberá presentar a la próxima audiencia con identificación oficial y 10 diez minutos antes del inicio de la misma), lo cual deberá realizarse agotado los medios legales, como lo son: a) Todos y cada uno de los domicilios y medios telefónicos y electrónicos proporcionados por ellos. Debiendo instruir a su vez a los notificadores adscritos a la Unidad de Gestión Judicial 1 Especializada en Ejecución de Sanciones Penales para que la notificación ordenada la realicen en un horario distinto al que con anterioridad la han realizado, proporcionando todos los datos que obran en la carpeta para su localización. b) Estrados de la Unidad de Gestión Judicial 1 Especializada en Ejecución de Sanciones Penales. c) Publicación de edictos en el Boletín Judicial de esta casa de justicia por una sola ocasión en términos del artículo 82 del Código Nacional de Procedimientos Penales. Quedando apercibido el sentenciado ERICK TADEO RODRÍGUEZ FUENTES para el caso de que no comparezca sin causa justificada se acordara lo que a derecho corresponda. NOTIFICACIÓN PERSONAL. - En virtud de que el Agente del Ministerio Público, Asesoría Jurídica, Defensa Pública del sentenciado y víctimas indirectas se encontraron presentes en la diligencia de esta fecha, en ese acto con fundamento en el artículo 63 del Código Nacional de Procedimientos Penales quedaron notificados de manera personal de la próxima fecha de audiencia, quedando apercibidas las partes técnicas que para el caso de no comparezcan sin causa justificada se les hará efectiva una medida de apremio consistente en una multa por el equivalente a 20 veinte veces la Unidad de Medida y Actualización de conformidad con lo dispuesto por el artículo 104 fracción II inciso b) del Código Nacional de Procedimientos Penales y se procederá a su remplazo dándose vista a su superior jerárquico.- Y para el caso de que las victimas indirectas no comparezcan a la diligencia ya señalada, la audiencia se desarrollara sin su presencia, de conformidad con lo dispuesto por los artículos 121 y 124 último párrafo de la Ley Nacional de Ejecución Penal, ello sin perjuicio de los derechos que en su favor establece el artículo 20 de la Constitución Política de los Estados Unidos Mexicanos en su apartado C, así como el artículo 7 de la Ley General de Víctimas. Se hace del conocimiento a las partes procesales que mediante Acuerdo Plenario 65-33/2023, emitido en sesión de fecha 24 veinticuatro de octubre de 2023 dos mil veintitrés, por el Pleno de la Judicatura de la Ciudad de México, determinó dejar sin efectos, los "Lineamientos de Seguridad Sanitaria para la Reanudación Total de Actividades en el Poder Judicial de la Ciudad de México" autorizados por Acuerdo V-11/2022, emitido por las y los integrantes del H. Consejo, en fecha cuatro de marzo de dos mil veintidós, así como la Circular CJCDMX-13/2022, publicada en los Boletines Judiciales números 39, 40, 41, 42 y 43, de fechas siete, ocho, nueve, diez y once de marzo de la citada anualidad, y demás disposiciones contenidas en acuerdos plenarios, acuerdos generales, acuerdos volantes y circulares que se opongan a la determinación. Asimismo, el Pleno del Consejo de la Judicatura de la Ciudad de México, autorizó las "Recomendaciones en materia de Seguridad Sanitaria en el Poder Judicial de la Ciudad de México", que deberán ser implementadas por parte de los órganos jurisdiccionales,

SOLO CONSULTA
SOLO CONSULTA
SOLO CONSULTA

áreas administrativas y de apoyo judicial, servidoras y servidores públicos, así como público en general en todos los inmuebles de ésta Casa de Justicia, con efectos a partir de su publicación en el Boletín Judicial de la Ciudad de México, en correlación a los dispuesto en los "Lineamientos en materia de Seguridad y Vigilancia para el Poder Judicial de la Ciudad de México", así como en el "Reglamento en materia de Gestión Integral de Riesgos y Protección Civil para el Poder Judicial de la Ciudad de México", autorizados por Acuerdos Generales 15-30/2022 y 42-12/2023, emitidos en sesiones de fechas doce de julio de dos mil veintidós y dieciocho de abril de dos mil veintitrés, respectivamente; a saber: "RECOMENDACIONES EN MATERIA DE SEGURIDAD SANITARIA EN EL PODER JUDICIAL DE LA CIUDAD DE MÉXICO" A. Objetivo. Establecer las recomendaciones en materia de seguridad sanitaria, para los órganos jurisdiccionales y áreas administrativas, así como las y los servidores públicos y usuarios en general, en los distintos inmuebles del Poder Judicial de la Ciudad de México, atendiendo el derecho a la salud y acceso a la justicia. B. Acciones de Prevención. 1. Continuar con la difusión de medidas básicas de prevención, síntomas y signos de sospecha de los virus INFLUENZA y SARS-CoV-2 (COVID-19). 2. Las personas usuarias que acudan a realizar algún trámite o intervengan en el desahogo de alguna diligencia, en caso de presentar alguno de los síntomas y signos de sospecha de los virus INFLUENZA y SARS-CoV-2 (COVID-19), deberán portar cubre bocas para poder ingresar a los inmuebles del Poder Judicial acatar las disposiciones contenidas en este documento y todas aquellas indicaciones que reciban del personal que labora en la institución. 3. Con el fin de salvaguardar la salud de las personas, se exhorta al público usuario a acudir a las instalaciones del Poder Judicial de la Ciudad de México, únicamente con las personas estrictamente necesarias para la diligencia o trámite que requieran. 4. Ejecución diaria de trabajos de limpieza por parte del personal de limpieza en todos los inmuebles del Poder Judicial de esta Ciudad. 5. Retirar materiales que no se puedan limpiar fácilmente como: folletos, trípticos, volantes, artículos de demostración, etcétera. 6. Evitar la ingesta de alimentos en los inmuebles del Poder Judicial. 7. Confinamiento de áreas comunes para evitar la concentración de personas. 8. Informar al Titular del área correspondiente cuando alguna persona presente síntomas relacionados con el virus INFLUENZA y SARS-CoV-2 (COVID-19), quien deberá hacerlo del conocimiento a la Dirección de Protección Civil del Consejo. C. Acciones de Mitigación. 1. Se deberá priorizar la atención a las personas mayores de 60 años, mujeres embarazadas o lactantes y personas con discapacidad. 2. No se permitirá el ingreso a los inmuebles del Poder Judicial de la Ciudad de México, sin uso obligatorio de cubre bocas a aquella persona que presente algún síntoma relacionado con el padecimiento del virus INFLUENZA y/o SARS-CoV- 2 (COVID-19). 3. Implementar en todas las áreas del Poder Judicial, estrategias que permitan mantener sana distancia (mínimo 1.5 metros). 4. Controlar el acceso del público usuario a cada uno de los inmuebles del Poder Judicial. 5. Privilegiar el uso de medios electrónicos y plataformas virtuales en las actividades que así lo permitan, tanto para comunicación interinstitucional, como con el público en general. 6. Podrán llevarse a cabo de manera presencial y/o virtual, reuniones, cursos, clases y capacitaciones, bajo la más estricta responsabilidad de quien las organice o realice, respetando las medidas de mitigación que el caso amerite. Por consiguiente, lo anterior debe ser observado por las partes procesales. Finalmente al haber abordado todos y cada uno de los puntos expuestos por las partes, en uso de la voz el AGENTE DEL MINISTERIO PÚBLICO señalo no tener nada más que manifestar. En uso de la voz la ASESORÍA JURÍDICA solicito se gire oficio a la Comisión de Victimas para que proceda al registro de las victimas indirectas así mismo se le otorgue copia de audio y video de la presente diligencia. En uso de la voz la DEFENSA PÚBLICA manifestó no tener nada más que exponer. En atención a la solicitud de la Asesoría en el sentido de que les sean expedidas copias del audio y video de la audiencia, con fundamento en los artículos 8 y 127 de la Ley Nacional de Ejecución Penal en relación a los artículos 50 y 67 del Código Nacional de Procedimientos Penales de aplicación supletoria a la materia, se provee de conformidad lo solicitado, ello previo la satisfacción y trámite administrativo que corresponda, así mismo se acordó de conformidad la petición de girar el oficio a la Comisión Ejecutiva de Atención a Víctimas, conforme a las disposición de la Ley General de Víctimas, debiendo informar el cumplimiento a lo ordenad en el término de 05 cinco días hábiles contados a partir de la recepción del oficio que se emita, apercibida que en caso de no dar cumplimiento a lo antes solicitado o no informar oportunamente el resultado del mismo, se le impondrá una medida de apremio consistente en una multa por el equivalente a 20 veinte Unidades de Medida y Actualización (UMA) de la Ciudad de México, lo anterior en términos de los artículos 1, 2, 3 y 4 de la Ley para Determinar el Valor de la Unidad de Medida y Actualización, relacionado con el ordinal 104 fracción II inciso b) del Código Nacional de Procedimientos Penales. Por último, en respeto al Derecho procesal establecido en la ley, se les cuestiona a las víctimas indirectas si es su deseo manifestar algo, señalando que no. Por lo que al no existir materia sobre la cual deba recaer pronunciamiento se tiene por concluida la presente audiencia. ASÍ LO DETERMINÓ ORALMENTE EN AUDIENCIA EL JUEZ DE LA CIUDAD DE MÉXICO ESPECIALIZADO EN EJECUCIÓN DE SANCIONES PENALES, MAESTRO ÁLVARO QUIROZ CABRERA, QUEDANDO CONSTANCIA CON EL PRESENTE AUTO.
Ciudad de México, 03 de octubre de 2024
5 Sin Costo Carpeta Ejecución EJEC/SUL/252/2020 Of. EJEC/SUL/AQ/3448/2024

UNIDAD DE GESTIÓN JUDICIAL ESPECIALIZADA EN EJECUCIÓN DE SANCIONES PENALES EN LA CIUDAD DE MÉXICO
CARPETA DE EJECUCIÓN: EJEC/SUL/837/2023
EDICTO No. 1979

Sentenciado: JULIO CESAR SAMPERIO DÍAZ
Delito: ROBO AGRAVADO
NOTIFICACIÓN
Por medio de la presente, con fundamento en el artículo 82, fracción II, del Código Nacional de Procedimientos Penales, hago de su conocimiento que, en la carpeta citada al rubro, se determinó lo siguiente: "AUTO. - En la Ciudad de México, a 18 de octubre de 2024. Vista la intervención brindada, digitalícese y agréguese a la carpeta de ejecución el escrito y oficio de cuenta; en primer término se tiene al Defensor Público del sentenciado JULIO CÉSAR SAMPERIO DÍAZ, desahogando la vista ordenada mediante auto de fecha 07 de octubre de 2024 por esta autoridad, manifestando que ofrece como medio de prueba la declaración del sentenciado JULIO CÉSAR SAMPERIO DÍAZ, en términos de lo establecido en los artículos 373 en relación al 377 del Código Nacional de Procedimientos Penales de aplicación supletoria a la materia. Se tienen por hechas sus manifestaciones para los efectos legales conducentes. Por otra parte, se tiene a la Subdirección de Coordinación de Control y Seguimiento a Externados, Monitoreo Electrónico y Presentaciones Personales, remitiendo el informe actualizado respecto al cumplimiento por parte del sentenciado JULIO CÉSAR SAMPERIO DÍAZ a las obligaciones contraídas al haberse acogido al Beneficio de la Suspensión Condicional de la Ejecución de la Pena, información que se tiene por recibida y de la cual se toma conocimiento. Atento a lo anterior y toda vez que la Defensa Pública ha contestado la controversia planteada por la Agente del Ministerio Público, ofertando como medios de prueba los enunciados en su escrito de cuenta, con fundamento en el artículo 124, párrafo tercero, de la Ley Nacional de Ejecución Penal, deberá entregarse copia de la contestación de la acción por parte de la Defensa, al Ministerio Público. Aunado a ello, considerando que ya se cuenta el informe de la autoridad penitenciaria, con número de oficio SSC/SSP/DECySSLSP/SCCySEMEyPP-01/6714/2024, con fundamento en el artículo 124, párrafo tercero, de la Ley Nacional de Ejecución Penal, deberá entregarse copia del mismo al agente del

SOLO CONSULTA
SOLO CONSULTA
SOLO CONSULTA

Ministerio Público y Defensa Pública. Por lo anterior, con fundamento en el párrafo tercero del artículo 124 de la Ley Nacional de Ejecución Penal se señalan las 13:00 HORAS DEL DÍA 28 DE NOVIEMBRE DE 2024, EN LA SALA 51, ubicada en la calle James E. Sullivan 133, colonia San Rafael, alcaldía Cuauhtémoc, código postal 06470, número telefónico 55-91-56-49-97, extensión 510926 o 510919, para la celebración de la audiencia respectiva, a la cual deberán ser citadas dichas partes, en el entendido, que los medios de prueba que se les tuvieron por anunciados, por cuanto hace a su discusión, admisión y desahogo, tendrá verificativo en la audiencia aludida, en el orden que señala el artículo 126 de la ley citada, y conforme a las reglas establecidas en el Código Nacional de Procedimientos Penales de aplicación supletoria. Hágase del conocimiento del sentenciado JULIO CESAR SAMPERIO DÍAZ, que en dicha audiencia, deberá realizar las manifestaciones relacionadas con el incumplimiento informado por la autoridad penitenciaria. De igual forma, atendiendo la naturaleza de la controversia, en caso de que no asista sin causa justificada, se llevará a cabo la misma. De igual manera, se apercibe a las partes técnicas, que para el caso de no asistir a la audiencia señalada, sin justa causa, se les impondrá, a cada uno, una MULTA EQUIVALENTE A 20 VEINTE VECES LA UNIDAD DE MEDIDA Y ACTUALIZACIÓN, prevista en el artículo 104, fracción II, inciso b), del Código Nacional de Procedimientos Penales, y de ser el caso, se procederá a su remplazo, dándose vista a su superior jerárquico. OBSERVACIONES Se hace del conocimiento a las partes procesales que mediante Acuerdo Plenario 65-33/2023, emitido en sesión de fecha 24 veinticuatro de octubre de 2023 dos mil veintitrés, por el Pleno de la Judicatura de la Ciudad de México, determinó dejar sin efectos, los "Lineamientos de Seguridad Sanitaria para la Reanudación Total de Actividades en el Poder Judicial de la Ciudad de México" autorizados por Acuerdo V-11/2022, emitido por las y los integrantes del H. Consejo, en fecha cuatro de marzo de dos mil veintidós, así como la Circular CJCDMX-13/2022, publicada en los Boletines Judiciales números 39, 40, 41, 42 y 43, de fechas siete, ocho, nueve, diez y once de marzo de la citada anualidad, y demás disposiciones contenidas en acuerdos plenarios, acuerdos generales, acuerdos volantes y circulares que se opongan a la determinación. Asimismo, el Pleno del Consejo de la Judicatura de la Ciudad de México, autorizó las "Recomendaciones en materia de Seguridad Sanitaria en el Poder Judicial de la Ciudad de México", que deberán ser implementadas por parte de los órganos jurisdiccionales, áreas administrativas y de apoyo judicial, servidoras y servidores públicos, así como público en general en todos los inmuebles de ésta Casa de Justicia, con efectos a partir de su publicación en el Boletín Judicial de la Ciudad de México, en correlación a los dispuesto en los "Lineamientos en materia de Seguridad y Vigilancia para el Poder Judicial de la Ciudad de México", así como en el "Reglamento en materia de Gestión Integral de Riesgos y Protección Civil para el Poder Judicial de la Ciudad de México", autorizados por Acuerdos Generales 15-30/2022 y 42-12/2023, emitidos en sesiones de fechas doce de julio de dos mil veintidós y dieciocho de abril de dos mil veintitrés, respectivamente; a saber: "RECOMENDACIONES EN MATERIA DE SEGURIDAD SANITARIA EN EL PODER JUDICIAL DE LA CIUDAD DE MÉXICO" A. Objetivo. Establecer las recomendaciones en materia de seguridad sanitaria, para los órganos jurisdiccionales y áreas administrativas, así como las y los servidores públicos y usuarios en general, en los distintos inmuebles del Poder Judicial de la Ciudad de México, atendiendo el derecho a la salud y acceso a la justicia. B. Acciones de Prevención. 1. Continuar con la difusión de medidas básicas de prevención, síntomas y signos de sospecha de los virus INFLUENZA y SARS-CoV-2 (COVID-19). 2. Las personas usuarias que acudan a realizar algún trámite o intervengan en el desahogo de alguna diligencia, en caso de presentar alguno de los síntomas y signos de sospecha de los virus INFLUENZA y SARS-CoV-2 (COVID-19), deberán portar cubre bocas para poder ingresar a los inmuebles del Poder Judicial acatar las disposiciones contenidas en este documento y todas aquellas indicaciones que reciban del personal que labora en la institución. 3. Con el fin de salvaguardar la salud de las personas, se exhorta al público usuario a acudir a las instalaciones del Poder Judicial de la Ciudad de México, únicamente con las personas estrictamente necesarias para la diligencia o trámite que requieran. 4. Ejecución diaria de trabajos de limpieza por parte del personal de limpieza en todos los inmuebles del Poder Judicial de esta Ciudad. 5. Retirar materiales que no se puedan limpiar fácilmente como: folletos, trípticos, volantes, artículos de demostración, etcétera. 6. Evitar la ingesta de alimentos en los inmuebles del Poder Judicial. 7. Confinamiento de áreas comunes para evitar la concentración de personas. 8. Informar al Titular del área correspondiente cuando alguna persona presente síntomas relacionados con el virus INFLUENZA y SARS-CoV-2 (COVID-19), quien deberá hacerlo del conocimiento a la Dirección de Protección Civil del Consejo. C. Acciones de Mitigación. 1. Se deberá priorizar la atención a las personas mayores de 60 años, mujeres embarazadas o lactantes y personas con discapacidad. 2. No se permitirá el ingreso a los inmuebles del Poder Judicial de la Ciudad de México, sin uso obligatorio de cubre bocas a aquella persona que presente algún síntoma relacionado con el padecimiento del virus INFLUENZA y/o SARS-CoV- 2 (COVID-19). 3. Implementar en todas las áreas del Poder Judicial, estrategias que permitan mantener sana distancia (mínimo 1.5 metros). 4. Controlar el acceso del público usuario a cada uno de los inmuebles del Poder Judicial. 5. Privilegiar el uso de medios electrónicos y plataformas virtuales en las actividades que así lo permitan, tanto para comunicación interinstitucional, como con el público en general. 6. Podrán llevarse a cabo de manera presencial y/o virtual, reuniones, cursos, clases y capacitaciones, bajo la más estricta responsabilidad de quien las organice o realice, respetando las medidas de mitigación que el caso amerite. Por consiguiente, lo anterior debe ser observado por las partes procesales. Notifíquese al Agente del Ministerio Público, la Defensa y el sentenciado JULIO CESAR SAMPERIO DÍAZ (debiendo agotar todos los medios proporcionados por éste, así como por edicto y estrados), en términos de los numerales 82 a 89 del Código Nacional de Procedimientos Penales de aplicación supletoria a la Ley de la materia. ASÍ LO ACORDÓ Y FIRMA EL JUEZ DE LA CIUDAD DE MÉXICO ESPECIALIZADO EN EJECUCIÓN DE SANCIONES PENALES, MAESTRO ÁLVARO QUIROZ CABRERA, EN TÉRMINOS DEL ACUERDO 46-20/2022, EMITIDO POR EL CONSEJO DE LA JUDICATURA DE LA CIUDAD DE MÉXICO.

Ciudad de México, 18 de octubre de 2024

EL JUEZ DE LA CIUDAD DE MÉXICO ESPECIALIZADO EN EJECUCIÓN DE SANCIONES PENALES DE CONFORMIDAD CON EL ACUERDO 46-20/2022 EMITIDO POR EL CONSEJO DE LA JUDICATURA DE LA CIUDAD DE MÉXICO

MTRO. ÁLVARO QUIROZ CABRERA

5 Sin Costo Carpeta Ejecución EJEC/SUL/837/2023 Of. EJEC/SUL/AQ/5521/2024

UNIDAD DE GESTIÓN JUDICIAL ESPECIALIZADA EN EJECUCIÓN DE SANCIONES PENALES EN LA CIUDAD DE MÉXICO
CARPETA DE EJECUCIÓN: EJEC/SUL/872/2020
EDICTO No. 1980

Sentenciado: RAÚL SÁNCHEZ MEDINA

Delito: ROBO AGRAVADO

NOTIFICACIÓN

Por medio de la presente, con fundamento en el artículo 82, fracción II, del Código Nacional de Procedimientos Penales, hago de su conocimiento que, en la carpeta citada al rubro, se determinó lo siguiente: "AUTO. - En la Ciudad de México, 31 de mayo de 2024. Vista la intervención que se brinda, digitalícese y agréguese a la presente carpeta de ejecución el oficio de cuenta, mediante el cual se tiene al Vocal Registro Federal de Electores, dando cumplimiento a lo ordenado en el oficio EJEC/SUL/AQ/2739/2024, de fecha 21 de mayo de 2024, quedando sin efecto el apercibimiento decretado. Informando que se encuentra rehabilitado en sus derechos políticos electorales el sentenciado RAÚL SÁNCHEZ

SOLO CONSULTA
SOLO CONSULTA
SOLO CONSULTA

MEDINA, siendo reincorporado al Padrón Electoral. Se instruye al Director de ésta Unidad de Gestión Judicial, remita la presente carpeta al Archivo Judicial, con fundamento en los numerales 166 fracciones I y 175 de la Ley Orgánica del Poder Judicial de la Ciudad de México. Con fundamento en los artículos 82, 83 y demás aplicables del Código Nacional de Procedimientos Penales, notifíquese el presente proveído a las partes técnicas, víctima y sentenciado RAÚL SÁNCHEZ MEDINA (agotando los medios proporcionados por él para ello, estrados y edictos). ASÍ LO ACORDÓ Y FIRMA EL JUEZ DE LA CIUDAD DE MÉXICO ESPECIALIZADO EN EJECUCIÓN DE SANCIONES PENALES, MAESTRO ÁLVARO QUIROZ CABRERA, EN TÉRMINOS DEL ACUERDO 46-20/2022, EMITIDO POR EL CONSEJO DE LA JUDICATURA DE LA CIUDAD DE MÉXICO".
Ciudad de México, 31 de mayo de 2024
EL JUEZ DE LA CIUDAD DE MÉXICO ESPECIALIZADO EN EJECUCIÓN DE SANCIONES PENALES DE CONFORMIDAD CON EL ACUERDO 46-20/2022 EMITIDO POR EL CONSEJO DE LA JUDICATURA DE LA CIUDAD DE MÉXICO
MTRO. ÁLVARO QUIROZ CABRERA
5 Sin Costo Carpeta Ejecución EJEC/SUL/872/2020 Of. EJEC/SUL/AQ/5312/2024

UNIDAD DE GESTIÓN JUDICIAL ESPECIALIZADA EN EJECUCIÓN DE SANCIONES PENALES EN LA CIUDAD DE MÉXICO
CARPETA DE EJECUCIÓN: EJEC/SUL/816/2020
EDICTO No. 1981

Sentenciado: FRANCISCO JAVIER VARGAS MENDIETA
Delito: ROBO CALIFICADO
NOTIFICACIÓN
Por medio de la presente, con fundamento en el artículo 82, fracción II, del Código Nacional de Procedimientos Penales, hago de su conocimiento que, en la carpeta citada al rubro, se determinó lo siguiente: "AUTO. - Ciudad de México, a 18 de septiembre de 2024. Vista la intervención que se brinda, digitalícese y agréguese a la carpeta de ejecución, el oficio de cuenta, mediante el cual el Subdirector de la Coordinación de Control y Seguimiento a Externados, Monitoreo Electrónico y Presentaciones Personales, informa que en relación al Sustitutivo penal de TRATAMIENTO EN LIBERTAD al cual se encuentra acogido el sentenciado FRANCISCO JAVIER VARGAS MENDIETA, realizó su trámite de alta el día 13 de noviembre de 2020, 35 presentaciones, inasistencias DICIEMBRE DE 2020; FEBRERO, MARZO, MAYO Y AGOSTO DE 2021, ABRIL 2022; MAYO A SEPTIEMBRE DE 2024; siendo su última presentación EL 13 DE ABRIL DE 2024, INCUMPLIENDO a las MEDIDAS EDUCATIVA Y DE SALUD. Comunicación que se tiene por realizada y con dicha información se ordena dar vista a las partes técnicas y sentenciado FRANCISCO JAVIER VARGAS MENDIETA, para que dentro del término de 05 días hábiles contados a partir de su notificación, se pronuncien al respecto, apercibidas las Partes Técnicas en caso de no dar cumplimiento al presente requerimiento se le impondrá una medida de apremio consistente en MULTA DE 20 VEINTE VECES EL VALOR DIARIO DE LA UNIDAD DE MEDIDA Y ACTUALIZACIÓN (UMA) equivalente a la cantidad de $2,171.40, de acuerdo con el artículo segundo transitorio del Decreto por el que se reforman y adicionan diversas disposiciones de la Constitución Política de los Estados Unidos Mexicanos en materia de desindexación del salario mínimo y lo señalado por el numeral 104, fracción II inciso b) del Código Nacional de Procedimientos Penales de aplicación supletoria, la cual se hará efectiva a través del trámite correspondiente que inicie la Dirección Ejecutiva de Recursos Financieros de este Tribunal; en cuanto al sentenciado se dará intervención al Agente del Ministerio Público. Con fundamento en los artículos 82, 83 y demás relativos aplicables del Código Nacional de Procedimientos Penales, notifíquese al Agente del Ministerio Público, la Defensa y sentenciado FRANCISCO JAVIER VARGAS MENDIETA (agotando los medios proporcionados por él para ello, estrados y edictos). ASÍ LO ACORDÓ Y FIRMA EL JUEZ DE LA CIUDAD DE MÉXICO ESPECIALIZADO EN EJECUCIÓN DE SANCIONES PENALES, MAESTRO ÁLVARO QUIROZ CABRERA, EN TÉRMINOS DEL ACUERDO 46-20/2022, EMITIDO POR EL CONSEJO DE LA JUDICATURA DE LA CIUDAD DE MÉXICO".
Ciudad de México, 18 de septiembre de 2024
EL JUEZ DE LA CIUDAD DE MÉXICO ESPECIALIZADO EN EJECUCIÓN DE SANCIONES PENALES DE CONFORMIDAD CON EL ACUERDO 46-20/2022 EMITIDO POR EL CONSEJO DE LA JUDICATURA DE LA CIUDAD DE MÉXICO
MTRO. ÁLVARO QUIROZ CABRERA
5 Sin Costo Carpeta Ejecución EJEC/SUL/816/2020 Of. EJEC/SUL/AQ/5215/2024

UNIDAD DE GESTIÓN JUDICIAL ESPECIALIZADA EN EJECUCIÓN DE SANCIONES PENALES EN LA CIUDAD DE MÉXICO
CARPETA DE EJECUCIÓN: EJEC/SUL/1209/2022
EDICTO No. 1982

Sentenciado: MINOR DE JESÚS GALLEGOS SÁNCHEZ o JOSÉ EDUARDO AGUILAR GARCÍA
Delitos: ROBO AGRAVADO y ROBO CALIFICADO
NOTIFICACIÓN POR EDICTOS
Víctima: ALAN IVANN GUERRERO RODRÍGUEZ
Por medio de la presente, con fundamento en el artículo 82, fracción II, del Código Nacional de Procedimientos Penales, hago de su conocimiento que en la carpeta citada al rubro, se determinó lo siguiente: "AUTO.- En la Ciudad de México, a 27 de septiembre de 2024. Vista la intervención que se brinda, digitalícese y agréguese a la carpeta de ejecución el escrito y anexos de cuenta, mediante el cual el sentenciado MINOR DE JESÚS GALLEGOS SÁNCHEZ o JOSÉ EDUARDO AGUILAR GARCÍA, la víctima ALAN IVANN GUERRERO RODRÍGUEZ, la Licenciada VERÓNICA ÁLVAREZ CAMACHO en su carácter de Agente del Ministerio Público, la Licenciada MARÍA DE LOS ÁNGELES FABIOLA TERRAZAS CASTRO en su carácter de Asesor Jurídico y la Licenciada Hilda Sánchez Quiroz en su carácter de Defensora Pública, manifiestan que de manera libre y voluntaria, han llegado a un acuerdo reparatorio económico por la cantidad de $12,000.00 (doce mil pesos 00/100 m.n.), para tener por satisfecha la reparación del daño moral determinada en la sentencia emitida en fecha 15 de julio de 2022, punto resolutivo en el que se determinó dejar a salvo el derecho del ofendido para cuantificar el monto de la reparación del daño materia, por lo que solicitan que el billete de depósito expedido por el Banco del Bienestar con número de folio W487543 de fecha 5 de julio de 2024, a nombre de MINOR DE JESÚS GALLEGOS SÁNCHEZ o JOSÉ EDUARDO AGUILAR GARCÍA por la cantidad de $15,000.00 (quince mil pesos 00/100 m.n.), se fraccione, uno por la cantidad de $12,000.00 (doce mil pesos 00/100 m.n.) y el otro por $3,000.00 (tres mil pesos 00/100 m.n.), el primero para ser entregado a la víctima ALAN IVANN GUERRERO RODRÍGUEZ y el otro al sentenciado MINOR DE JESÚS GALLEGOS SÁNCHEZ o JOSÉ EDUARDO AGUILAR GARCÍA, y ante lo anterior, se decrete la extinción de la reparación del daño. En atención a lo anterior, al existir entre el sentenciado MINOR DE JESÚS GALLEGOS SÁNCHEZ o JOSÉ EDUARDO AGUILAR GARCÍA, la víctima ALAN IVANN GUERRERO RODRÍGUEZ, la Licenciada VERÓNICA ÁLVAREZ CAMACHO en su carácter de Agente del Ministerio Público, la Licenciada MARÍA DE LOS ÁNGELES FABIOLA TERRAZAS CASTRO en su carácter de Asesor Jurídico y la Licenciada Hilda Sánchez Quiroz en su carácter de Defensora Pública, acuerdo de manera libre y voluntaria respecto al convenio reparatorio, se AUTORIZA lo solicitado, en consecuencia, se tiene SATISFECHO el tópico de la reparación del daño, en su aspecto material y moral, al haber sido cubierta. En cuanto al Billete de depósito número W487543 de fecha 5 de julio de 2024, por la cantidad de $15,000.00 8quince mil pesos 00/100 m.n.), expedido por el Banco Bienestar, el cual fue exhibido el 05 de julio de 2024, por el sentenciado en cuestión, a petición de las partes técnicas, víctima y sentenciado en cuestión, procédase a fraccionar el certificado en cita para obtener dos billetes, uno por la cantidad de $12,000.00 (doce mil pesos 00/100 m.n.) y el otro por la cantidad de $3,000.00 (tres mil pesos 00/100 m.n.), el primer billete de depósito debe ser entregado a la víctima, y el segundo

SOLO CONSULTA
SOLO CONSULTA
SOLO CONSULTA

al sentenciado, previa razón de recibo que obre en los registros de la presente carpeta de ejecución, para lo cual gírese le oficio correspondiente al Banco del Bienestar. De los registros que integran la presente carpeta judicial se advierte que aún no se cuenta con el comunicado por parte del Licenciado José Alberto Gutiérrez Manuel en su carácter de Director Ejecutivo de Programas de Reinserción, es decir, si el sentenciado MINOR DE JESÚS GALLEGOS SÁNCHEZ o JOSÉ EDUARDO AGUILAR GARCÍA, ya se presentó a dar cumpliendo al PLAN INDIVIDUALIZADO DE INTERVENCIÓN INTEGRAL, derivado de la Libertad Condicionada bajo la Modalidad de Supervisión Sin Monitoreo Electrónico; en consecuencia, gírese oficio a la autoridad Penitencia para que en el término de 05 días hábiles contados a partir de la recepción del oficio que se emita, informe lo conducente; apercibido de que en caso de no dar cumplimiento a lo solicitado, se le impondrá una medida de apremio consistente en MULTA DE 20 VEINTE VECES EL VALOR DIARIO DE LA UNIDAD DE MEDIDA Y ACTUALIZACIÓN (UMA) equivalente a la cantidad de $2,171.40, de acuerdo con el artículo segundo transitorio del Decreto por el que se reforman y adicionan diversas disposiciones de la Constitución Política de los Estados Unidos Mexicanos en materia de desindexación del salario mínimo y lo señalado por el numeral 104, fracción II inciso b) del Código Nacional de Procedimientos Penales de aplicación supletoria, la cual se hará efectiva a través del trámite correspondiente que inicie la Dirección Ejecutiva de Recursos Financieros de este Tribunal. Por último, en cuanto a la copia fotostática de credencial de INE de la víctima ALAN IVANN GUERRERO RODRÍGUEZ y pasaporte del sentenciado MINOR DE JESÚS GALLEGOS SÁNCHEZ o JOSÉ EDUARDO AGUILAR GARCÍA, se ordena agregar en sobre cerrado por contener datos confidenciales, en el entendido de que los mismos recibirán trato de confidenciales, en términos del artículo 6 constitucional, 183 fracción VII, 186 párrafo primero y 191 de la Ley de Transparencia, Acceso a la Información Pública y Rendición de Cuentas de la Ciudad de México, artículo 5 de la Ley de Protección de Datos Personales para la Ciudad de México y el artículo 53 del Reglamento en Materia de Transparencia, Acceso a la Información Pública y Protección de Datos Personales, para el Poder Judicial de la Ciudad de México, así como el Acuerdo General 07-06/2016, emitido por el Pleno del Consejo de la Judicatura de la Ciudad de México, por lo cual éste deberá emplearse única y exclusivamente para efectos del registro y permanecer con el sigilo respectivo. Con fundamento en los artículos 82, 83 y demás relativos aplicables del Código Nacional de Procedimientos Penales, notifíquese a las partes técnicas, la víctima ALAN IVANN GUERRERO RODRÍGUEZ (a través de edictos, estrados y medios electrónicos) y al sentenciado MINOR DE JESÚS GALLEGOS SÁNCHEZ o JOSÉ EDUARDO AGUILAR GARCÍA (agotando los medios proporcionados por él, para ello). ASÍ LO ACORDÓ Y FIRMA EL JUEZ DE LA CIUDAD DE MÉXICO ESPECIALIZADO EN EJECUCIÓN DE SANCIONES PENALES, MAESTRO ÁLVARO QUIROZ CABRERA, EN TÉRMINOS DEL ACUERDO 46-20/2022, EMITIDO POR EL CONSEJO DE LA JUDICATURA DE LA CIUDAD DE MÉXICO".

Ciudad de México, 27 de septiembre de 2024
EL JUEZ DE LA CIUDAD DE MÉXICO ESPECIALIZADO EN EJECUCIÓN DE SANCIONES PENALES DE CONFORMIDAD CON EL ACUERDO 46-20/2022 EMITIDO POR EL CONSEJO DE LA JUDICATURA DE LA CIUDAD DE MÉXICO
MTRO. ÁLVARO QUIROZ CABRERA
5 Sin Costo Carpeta Ejecución EJEC/SUL/1209/2022 Of. EJEC/SUL/AQ/5306/2024

UNIDAD DE GESTIÓN JUDICIAL 1 ESPECIALIZADA EN EJECUCIÓN DE SANCIONES PENALES EN LA CIUDAD DE MÉXICO
CARPETA DE EJECUCIÓN: EJEC/SUL/910/2023
CARPETA JUDICIAL: 007/0404/2022
EDICTO No. 1983

Sentenciado: CRISTIAN MUCIÑO ROSAS o CRISTIAN ALEJANDRO MUCIÑO ROSAS
Delito: ROBO CALIFICADO

En Audiencia de Revisión de Sustitutivo Penal, derivada de la carpeta EJEC-SUL/910/2023, relacionada con el sentenciado CRISTIAN MUCIÑO ROSAS o CRISTIAN ALEJANDRO MUCIÑO ROSAS, respecto de la sentencia de fecha 21 de octubre de 2022, dentro de la carpeta judicial 007/0404/2022, del Índice de la Unidad de Gestión Judicial número Siete, resolución que fue confirmada por la Quinta Sala Penal dentro del Toca S.P.A./2023 en fecha 23 de junio de 2024, se determinó notificar al público en general lo siguiente: "...A QUIEN ACREDITE LA PROPIEDAD DE LA PROPIEDAD DEL VEHÍCULO MARCA CHEVROLET TIPO CHEVY MONZA DE COLOR VINO, PLACAS DE CIRCULACIÓN NZY1684 DEL ESTADO DE MEXICO, EN CASO DE NO HACERLO EN EL TERMINO DE 20 DIAS HABILES, SE DETERMINARÁ SU ABANDONO..."
Ciudad de México, 25 de octubre de 2024
EL DIRECTOR DE LA UNIDAD DE GESTIÓN JUDICIAL 1, ESPECIALIZADA EN EJECUCIÓN DE SANCIONES PENALES
DR. JESUS ARMANDO CARREON CASTRO
5 Sin Costo Carpeta Ejecución EJEC/SUL/910/2023 Of. EJEC/SUL/AM/4200/2024

UNIDAD DE GESTIÓN JUDICIAL ESPECIALIZADA EN EJECUCIÓN DE SANCIONES PENALES EN LA CIUDAD DE MÉXICO
CARPETA DE EJECUCIÓN: EJEC/SUL/2161/2021
EDICTO No. 1984

Sentenciada: MARÍA ALEJANDRA HERNÁNDEZ SÁNCHEZ o MARIANA ALEJANDRA HERNÁNDEZ SÁNCHEZ
Sentencia: 7 de diciembre de 2021
NOTIFICACIÓN
Se informa que, en la carpeta citada al rubro, se dictó el siguiente acuerdo: "Auto. - En la Ciudad de México, a 25 de octubre de 2024. Vista la intervención brindada y conforme al estado procesal que se informa hasta el día de la fecha, se advierte que ha fenecido el plazo de 5 días que se fijó a la sentenciada MARÍA ALEJANDRA HERNÁNDEZ SÁNCHEZ o MARIANA ALEJANDRA HERNÁNDEZ SÁNCHEZ en el proveído de 27 de noviembre de 2023, a efecto de que contestara la acción promovida por la Representación Social, sin que hiciera manifestación alguna. Ahora bien, a virtud que en data 18 de diciembre de 2023, la Licenciada Karen del Real Trejo dio contestación a la acción de controversia planteada por la agente del Ministerio Público, ofreciendo como medio de prueba la declaración de su representada; se tiene por anunciada dicha probanza, y con fundamento en el artículo 124, párrafo tercero primera parte, de la Ley Nacional de Ejecución Penal, deberá entregarse copia de la contestación de la acción por parte de la abogada Defensora Pública, al Ministerio Público y a la sentenciada de referencia, debiendo de agregar a la acta respectiva la constancia de la entrega del aludido escrito. Además, con fundamento en el citado artículo 124, párrafo tercero, de la Ley Nacional de Ejecución Penal, se ordena la celebración de la audiencia, que de acuerdo a la programación del área correspondiente será el 13 DE NOVIEMBRE DE 2024, A LAS 11:30, EN LA SALA 53, ubicada en calle James Sullivan 133, colonia San Rafael, alcaldía Cuauhtémoc, código postal 06470, teléfono 55-91-56-49-97 Ext. 510919, para la celebración de la audiencia para la resolución de la controversia promovida, a la que habrá de acudir la sentenciada, abogada Defensora Pública y agente del Ministerio Público, que versará sobre el incumplimiento del sustitutivo de Tratamiento en Libertad, que constituye causal de revocación del mismo como se le hizo de su conocimiento cuando quedó bajo los efectos de dicha medida alternativa. Por otra parte, visto que la Licenciada Karen del Real Trejo, Defensora Pública, es quien se encuentra desahogando las vistas ordenadas en la presente carpeta de ejecución, se requiere a dicha parte técnica para que en el TÉRMINO DE 24 HORAS acredite su profesión como lo mandata el artículo 116 del Código Nacional de Procedimientos Penales, apercibido que de no hacerlo se le impondrá una multa de 20 veces la Unidad de Medida y Actualización vigente, equivalente a $2,171.40, con fundamento en el artículo 104, fracción II, inciso b), del Código Nacional de Procedimientos Penales. Notifíquese a

SOLO CONSULTA
SOLO CONSULTA
SOLO CONSULTA

la sentenciada MARÍA ALEJANDRA HERNÁNDEZ SÁNCHEZ o MARIANA ALEJANDRA HERNÁNDEZ SÁNCHEZ (en el Estrado y Boletín Judicial), abogada Defensora Publica Licenciada Karen del Real Trejo y al agente del Ministerio Público Licenciada Beatriz Cornejo Zavaleta. ASÍ LO ACORDÓ Y FIRMA LA JUEZ ESPECIALIZADA EN EJECUCIÓN DE SANCIONES PENALES PARA EL SISTEMA PROCESAL PENAL ACUSATORIO EN LA CIUDAD DE MÉXICO, NORMA FIGUEROA FIGUEROA." C. JUEZ ESPECIALIZADO EN EJECUCIÓN DE SANCIONES PENALES EN LA CIUDAD DE MÉXICO. PRESENTE. LIC. KAREN DEL REAL TREJO, promoviendo en mi calidad de defensora pública, con domicilio para oír y recibir notificaciones el ubicado en calle James E. Sullivan 133 quinto piso, colonia San Rafael, Alcaldía Cuauhtémoc, código postal 06470, ante Usted comparezco y expongo Que por medio del presente ocurso con fundamento en el artículo 1, párrafo tercero, & párrafo segundo, 20 apartado A y B de la Constitución Política de los Estados Unidos Mexicanos, vengo a desahogar la vista ordenada por su Usía, en auto de fecha 27 de septiembre de 2023, la cual fue notificada a esta Defensa en fecha 26 de junio del mismo mes y año, en los siguientes términos En virtud de que la Representación Social ha formulado controversia para solicitar se resuelva respecto al incumplimiento derivado del Sustitutivo del Tratamiento en Libertad, concedido MARIA ALEJANDRA HERNANDEZ SÁNCHEZ así que ha ofertado los medios de prueba que pretende desahogar, fundando su petición en lo establecido en los artículos 23. 116 fracción IV, 118, 120, 122, 123, 124, 125, 126, 127, 128 y 129 de la Ley Nacional de Ejecución Penal. Y toda vez que SE ADMITE A TRAMITE LA CONTROVERSIA en términos de lo establecido en el artículo 123 fracciones I de la Ley Nacional de Ejecución Penal Por lo que con fundamento en lo dispuesto en los artículos 124 de la Ley Nacional de Ejecución Penal, esta defensa ofrece los siguientes medios de prueba: La declaración de la sentenciada MARIA ALEJANDRA HERNANDEZ SÁNCHEZ, (al ser un derecho constitucional), en términos de lo establecido en el artículo 377 del Código Nacional de Procedimientos Penales, con el efecto de que justifiquen ante este Tribunal el motivo por el cual no ha dado cumplimiento a sus obligaciones y el alcance de que no les sea revocado Sustitutivo del Tratamiento en Libertad lo solicito respetuosamente el auxilio de esta autoridad judicial en términos de lo que dispone el artículo 91 del Código Nacional de Procedimientos Penales para que proceda a citar a mi representado, a través de los medios proporcionados por él mismo para recibir notificaciones Por lo antes expuesto y fundado, A usted C. Juez, atentamente solicito: UNICO. Tenerme por desahogada la vista ordenada por su Usía, mediante auto de fecha 27 de NOVIEMBRE De 2023 por hechas mis manifestaciones, así como anunciada la declaración de mi representada MARIA ALEJANDRA HERNANDEZ SÁNCHEZ en los términos antes precisados. Respetuosamente Ciudad de México, 15 de diciembre de 2023. Lic. KAREN DEL REAL TREJO Defensora Pública Ciudad de México, 25 de octubre de 2024
LA JUEZ ESPECIALIZADA EN EJECUCIÓN DE SANCIONES PENALES PARA EL SISTEMA PROCESAL PENAL ACUSATORIO
JUEZ NORMA FIGUEROA FIGUEROA
5 Sin Costo Carpeta Ejecución EJEC/SUL/2161/2021 Of. EJEC/SUL/NF/3564/2024

UNIDAD DE GESTION JUDICIAL ESPECIALIZADA EN EJECUCIÓN DE SANCIONES PENALES EN LA CIUDAD DE MÉXICO
CARPETA DE EJECUCIÓN: EJEC/SUL/653/2024
EDICTO No. 1985

Sentenciado: JOSÉ JUAN JACOBO BELTRÁN
Delito: ROBO AGRAVADO
NOTIFICACIÓN
VÍCTIMA DE INICIALES H.P.G
Por este conducto, con fundamento en el artículo 82, fracción III, del Código Nacional de Procedimientos Penales, hago de su conocimiento que, en la carpeta citada al rubro, se determinó lo siguiente: Ciudad de México, a 26 veintiséis de junio de 2024 dos mil veinticuatro. Vista la Intervención que brinda el Director de la Unidad de Gestión Judicial Uno Especializada en Ejecución de Sanciones Penales de la Ciudad de México con sede en Sullivan, con fundamento en los Acuerdos Generales 46-20/20122 y V-34/2022 emitidos por el Pleno del Consejo de la Judicatura de la Ciudad de México, respecto a que se recibió a través de la oficina de Atención a Usuarios de esta Unidad el oficio número UGJ16/10225/2024, por medio del cual se remite un juego de copias certificadas que contienen: La sentencia de fecha 10 diez de junio de 2024 dos mil veinticuatro, dentro de la carpeta judicial 016/2246/2023, dictada en contra de JOSÉ JUAN JACOBO BELTRAN, por el delito de ROBO AGRAVADO, en agravio de víctima de identidad reservada de iniciales H.P.G.; constancia y auto de fecha 20 veinte de junio de 2024 dos mil veinticuatro; y datos personales de las partes procesales. COMPETENCIA Con fundamento en los artículos 1, 18 y 21 de la Constitución Política de los Estados Unidos Mexicanos, 24, 25, 100, 101 de la Ley Nacional de Ejecución Penal, en relación con los numerales 1, 63 y 100 de la Ley Orgánica del Poder Judicial de la Ciudad de México, el Acuerdo General 46-20/2022, emitido por el Pleno del Consejo de la Judicatura de la Ciudad de México, esta autoridad es legalmente competente para conocer de la ejecución de la sentencia condenatoria aludida, cuyo contenido queda de manera íntegra para su consulta a disposición de las partes procesales. Ahora bien, en cumplimiento a lo ordenado en el acuerdo 46-20/2022, emitido por el Pleno del Consejo de la Judicatura de la Ciudad de México, respecto a la entrada en vigor de la Ley Nacional de Ejecución Penal en el Sistema Jurídico de ésta Ciudad a partir del día 30 treinta de noviembre del 2017 dos mil diecisiete, bajo la previsión establecida en su artículo segundo transitorio, párrafo primero y tomando en consideración el precepto tercero transitorio párrafo primero de la citada Ley que refiere que a partir de la vigencia de la Ley Nacional de Ejecución Penal quedan abrogadas las legislaciones Federales y Estatales que regulan la Ejecución de Sanciones Penales, se hace la precisión que el trámite y análisis de la presente carpeta de Ejecución se llevará a cabo de acuerdo a las disposiciones de la Ley Nacional de Ejecución Penal, por lo que sus manifestaciones y peticiones deberán fundarse en la misma. DEFENSA. De tal manera, a fin de preservar en todo momento la garantía de defensa técnica adecuada y especializada, prevista en el artículo 20 Constitucional Apartado B fracción VIII, los Instrumentos Internacionales suscritos y ratificados por el Estado Mexicano, entre otros la Convención Americana Sobre Derechos Humanos (artículos 5, 7 y 8), las Reglas Mínimas Para el Tratamiento de Reclusos, Principios Básicos para el Tratamiento de los Reclusos y el Conjunto de Principios para la Protección de todas las Personas Sometidas a Cualquier forma de Detención, principios 13, 16, 17 y 18 (derecho de defensa), en relación con el párrafo cuarto del artículo 103 de la citada Ley Nacional de Ejecución Penal, y de manera supletoria lo previsto en los diversos ordinales 17 y 113 fracción IV del Código Nacional de Procedimientos Penales, para no conculcar el derecho humano de Defensa al Justiciable, se previene a la parte sentenciada para que dentro del término de 3 días designen un Defensor, que le asista durante el procedimiento de ejecución, término que no es limitativo, y en tanto se realiza tal nombramiento, a efecto de garantizar el derecho de defensa especializada y adecuada, a efecto de no generar indefensión, se DESIGNA AL DEFENSOR PÚBLICO, por lo que deberá requerirse a través de la Coordinación del Área de Ejecución de Sanciones Penales de la Defensoría Pública en Sullivan, a efecto de que designe al profesionista que le asistirá, para que se imponga de manera inmediata, no obstante se deja a salvo el derecho del sentenciado de mérito para realizar la designación de diverso órgano de Defensa, incluso fuera del plazo a que alude el artículo 103 de la Ley Nacional de Ejecución Penal, pues cierto es que el núcleo duro de derechos que contempla la Constitución y las normas internacionales dentro de los que se encuentra el debido proceso en su variante de Defensa adecuada, no está sujeto o supeditado a plazo alguno. SENTENCIADO. Asimismo, con fundamento en el artículo 35, párrafo último de la Ley de la materia, se

SOLO CONSULTA
SOLO CONSULTA
SOLO CONSULTA

previene a la parte sentenciada, por conducto de su Defensa informen a este Tribunal si el primero entiende y comprende suficientemente el idioma español, pues en caso de que no sea así, este Tribunal, podrá designar intérprete o perito traductor a fin de garantizar en las personas del sentenciado, la comprensión del procedimiento de ejecución materia de la presente carpeta. ASESOR JURÍDICO. De conformidad con lo establecido en el artículo 20 Constitucional, Apartado C, 118 y 121 de la Ley Nacional de Ejecución Penal, 17 y 110 del Código Nacional de Procedimientos Penales, así como de los numerales 12 y 14 de la Ley General de Víctimas, atendiendo al derecho humano de la víctima de contar con un Asesor Jurídico en cualquier etapa del procedimiento, es que le seguirá asistiendo el Asesor Jurídico que le ha venido patrocinando, quien deberá imponerse de la carpeta en el término de 03 tres días hábiles; en el entendido de que queda a salvo el derecho de la víctima para designar a un Asesor Jurídico diverso en el momento que lo considere oportuno para que le represente en esta etapa de ejecución penal. PREVENCIONES A LA FISCALÍA GENERAL DE JUSTICIA, ASESOR JURÍDICO SUPERVISOR DE LA COMISIÓN EJECUTIVA DE ATENCIÓN A VÍCTIMAS Y COORDINADOR DEL ÁREA DE EJECUCIÓN DE SANCIONES PENALES DE LA DEFENSORÍA PÚBLICA EN SULLIVAN, TODOS DE LA CIUDAD DE MÉXICO. Notifíquese a la Encargada de Agencia Ejecución Penal de la Fiscalía General de Justicia de la Ciudad de México, que deberá designar un Agente del Ministerio Público adscrito a esta Unidad, al Supervisor de la Comisión Ejecutiva de Atención a Víctimas de la Ciudad de México para que designe un Asesor Jurídico; así como al Coordinador del Área de Ejecución de Sanciones Penales de la Defensoría Pública en Sullivan quien deberá designar un Defensor Público, adscrito a esta Unidad, para que de igual forma proceda a entrevistarse con la persona sentenciada y le proporcione la asesoría jurídica correspondiente, debiendo informar a este juzgador el cumplimiento a lo ordenado, ello en un término improrrogable de 24 veinticuatro horas contadas a partir de su notificación; asimismo deberán hacerles de su conocimiento a los servidores públicos designados que cuentan con el mismo término para aceptar y protestar el cargo conferido, debiendo exhibir la documental que acredite su petición. Apercibidas dichas partes que, de no hacerlo en el término indicado, se les impondrá a quien incumpla, una multa por el equivalente 20 veinte veces la Unidad de Medida y Actualización vigente en la Ciudad de México, con fundamento en el artículo 104, fracción II, inciso b), del Código Nacional de Procedimientos Penales y 25 fracción IX de la Ley Nacional de Ejecución Penal, apercibimiento que se hace extensivo a los servidores públicos designados para tal efecto. Por otra parte, con base en los principios previstos en el artículo 4 de la citada Ley, y lo previsto en el numeral 23 de dicho ordenamiento, se reitera a la Defensa y al Agente del Ministerio Público, las obligaciones que les derivan expresamente del contenido de los numerales 117 y 131 del Código Nacional de Procedimientos Penales de aplicación supletoria, respectivamente. BENEFICIOS Y SUSTITUTIVOS DE LA PENA DE PRISIÓN, Ahora bien, en virtud de que en la sentencia materia del presente proveído, se impuso al sentenciado JOSÉ JUAN JACOBO BELTRÁN las penas de 3 tres años 11 once meses 15 quince días de prisión; se le condenó a la reparación del daño, misma que quedó satisfecha; se ordenó la suspensión de sus derechos políticos; se le concedió únicamente el BENEFICIO DE LA SUSPENSIÓN CONDICIONAL DE LA EJECUCIÓN DE LA PENA. A fin de que tenga conocimiento de las condiciones que rigen la aplicación del beneficio concedido, se le hace saber: BENEFICIO DE LA SUSPENSIÓN CONDICIONAL DE LA EJECUCIÓN DE LA PENA. Para gozar de este beneficio, los sentenciados deben manifestar su voluntad de someterse al mismo, además de cumplir con los requisitos previstos en el artículo 90 del Código Penal vigente en la Ciudad de México, siendo los siguientes: a) Otorgar una garantía que le fue fijada por el juez sentenciador, en billete de depósito, por la cantidad de $3,000.00 (TRES MIL QUINIENTOS PESOS 00/100 MONEDA NACIONAL). En cumplimiento a lo previsto en el acuerdo 15-38/2015 emitido por el Consejo de la Judicatura de la Ciudad de México, se hace de su conocimiento que el Instituto de Reinserción Social brinda apoyo a las personas de escasos recursos económicos y primodelincuentes para la exhibición de la garantía antes citada. b) Obligarse a residir en un determinado lugar, del que no podrán ausentarse sin permiso de la autoridad que ejerza cuidado y vigilancia. c) Desempeñar una ocupación lícita. d) Abstenerse de molestar, acercarse o comunicarse por cualquier medio por si o interpósita persona con la víctima u ofendido, víctimas indirectas o testigos. e) Acreditar que se ha cubierto la reparación del daño. Por otra parte, se precisa que a la pena privativa de libertad de 3 tres años 11 once meses 15 quince días de prisión, deberá abonarse el tiempo que estuvo privada de la libertad, en acatamiento a lo dispuesto en los artículos 20, Apartado B, fracción IX, párrafo último y 21, párrafo tercero Constitucionales y 33, párrafo segundo del Código Penal vigente, cuyo cómputo se realizará una vez que se cuente con la información pertinente, en el entendido de que hasta el momento en que se actúa se tiene la presunción de que la única pena que se encuentra pendiente de compurgar el sentenciado, es la impuesta en la sentencia que ahora se ejecuta, lo que se hace del conocimiento de las partes procesales, a fin de que de igual manera, aporten la información necesaria y pertinente o bien oferten los medios de prueba conducentes en términos de lo previsto en el artículo 103, párrafo quinto y 106 de la Ley Nacional de Ejecución Penal, para la realización de cómputo de las penas y abono del tiempo de la prisión preventiva o arresto domiciliario cumplido por el sentenciado. Asimismo, gírese oficio al Director Ejecutivo de Asuntos Penitenciarios para que en el término de 03 tres días hábiles contados a partir de su recepción se remita la siguiente información: 1) Informe de ingresos anteriores a prisión que se encuentren registrados en esa dependencia a nombre de la persona sentenciada. 2) En caso de que registre diversos ingresos a la sentencia que nos ocupa, deberá realizar el pronunciamiento a que hace referencia el párrafo primero del artículo 118 de la Ley Nacional de Ejecución Penal, además de comunicar el estado que guarda cada uno de ellos, así como si la persona sentenciada se encuentra dando cumplimiento o ya compurgó las penas de prisión impuestas; y en caso de que la sentenciada cuente con algún sustitutivo, suspensión condicional de la ejecución de la pena o beneficio penitenciario, el cumplimiento dado al mismo y/o su revocación. 3) De igual forma, esa dependencia en el ámbito de sus atribuciones y facultades, deberá realizar el registro de la información penitenciaria, de conformidad con la Ley General del Sistema Nacional de Seguridad Pública, para tal efecto remítase en sobre cerrado los datos personales proporcionados por el sentenciado, en el entendido de que los mismos recibirán trato de confidenciales en términos de los artículos 6 y 21 Constitucional, 183 fracción VII, 186 y 191 de la Ley de Transparencia, Acceso a la Información Pública y Rendición de Cuentas de la Ciudad de México, por lo cual deberá de tomar las providencias necesarias para garantizar que la información remitida en sobre cerrado o aquella que se genera con carácter de confidencial permanezca debidamente resguardada y con el sigilo que corresponde. Así mismo, remítase oficio a la Coordinador de Control y Seguimiento a Externados, Monitoreo Electrónico y Presentaciones Personales de la Subsecretaria de Sistema Penitenciario de la Ciudad de México, a efecto de que en el término de 3 días hábiles contados a partir de su recepción informe si ante esa dependencia la parte sentenciada de referencia está relacionada con algún sustitutivo penal o beneficio de la suspensión condicional de la ejecución de la pena y/o beneficio penitenciario vigente o revocado. Apercibidas las autoridades, que en caso de ser omisas se les impondrá una multa equivalente a 20 veinte veces la Unidad de Medida y Actualización vigente en la Ciudad de México, de conformidad con lo dispuesto por el artículo 104 fracción II, inciso b), del Código Nacional de Procedimientos Penales de aplicación supletoria, en caso de no atender dicha solicitud. REPARACIÓN DE DAÑO Respecto de la Reparación del Daño

SOLO CONSULTA
SOLO CONSULTA
SOLO CONSULTA

material, en el fallo condenatorio de fecha 10 diez de junio de 2024 dos mil veinticuatro, se condenó al sentenciado JOSE JUAN JACOBO BELTRAN por concepto de reparación del daño material a favor de la víctima de iniciales H.P.G., misma que se tiene SATISFECHA, en virtud de que el numerario fue recuperado y devuelto a su propietario. SUSPENSIÓN DE DERECHOS POLITICOS Y MULTA. Así también, en el punto resolutivo Quinto se determinó SUSPENDER LOS DERECHOS POLÍTICOS del sentenciado, así mismo en el resolutivo Segundo se le impuso 75 setenta y cinco días multa equivalentes a la cantidad de $7,780.50 (siete mil setecientos ochenta pesos 50/100 moneda nacional), en consecuencia una vez que ésta se pronuncie respecto de los mecanismos alternativos a la pena de prisión que le fueron concedidos y que se han señalado en líneas anteriores, se proveerá lo que en derecho proceda en audiencia de ejecución. AUDIENCIA PARA LA EMISIÓN DEL AUTO DE EJECUCIÓN DE LA SENTENCIA Disposición internacional que bajo el nuevo modelo de sistema procesal penal acusatorio, sólo puede cumplirse mediante la celebración de una audiencia pública en la que se satisfagan tales contenidos convencionales; siendo esto incluso armónico con lo establecido en el artículo 1, párrafo final, 4, párrafo sexto y 120 todos de la Ley Nacional de Ejecución Penal, de tal manera que a efecto de maximizar los derechos de la justiciable y de igual forma dar cabida a los contenidos convencionales y principalmente a los principios que rigen el procedimiento de ejecución, previstos en los numerales supracitados es que, con base en el sistema de gestión judicial se señalan las 11:30 ONCE HORAS CON TREINTA MINUTOS DEL DÍA 17 DIECISIETE DE OCTUBRE DE 2024 DOS MIL VEINTICUATRO, EN LA SALA DE AUDIENCIA 051, ubicada en la calle de James E. Sullivan 133, colonia San Rafael, C.P 06470, alcaldía Cuauhtémoc, teléfono 5591564997 (conmutador) Ext 510920 (subdirectora), a efecto de celebrar la AUDIENCIA DE EJECUCIÓN DE LA SENTENCIA misma en la que se requerirá al sentenciado JOSÉ JUAN JACOBO BELTRÁN, el cumplimiento correspondiente del fallo dictado en su contra. En términos de los artículos 82, 83, 85, 90 y 91 del Código Nacional de Procedimientos Penales, se ordena notificar al Agente del Ministerio Público, Asesor Jurídico, Víctima, Defensa Pública y al sentenciado JOSÉ JUAN JACOBO BELTRÁN (a través de los medios aportados por dicho sentenciado para tal efecto; debiéndose informar de inmediato sobre cualquier imposibilidad para llevarla a cabo en el domicilio proporcionado), el contenido del presente proveído en el que se contiene la debida citación a las partes procesales, a fin de que se sirvan comparecer, quince minutos antes de la audiencia, con el fin de que se registren sus datos personales, asimismo, con identificación oficial, el día y hora señalados para la celebración de la audiencia oral que acorde al calendario de labores del Tribunal Superior de Justicia de la Ciudad de México, será a las 11:30 ONCE HORAS CON TREINTA MINTUOS DEL DÍA 17 DIECISIETE DE OCTUBRE DE 2024 DOS MIL VEINTICUATRO, EN LA SALA DE AUDIENCIA 51, ubicada en la calle de James E. Sullivan 133, colonia San Rafael, alcaldía Cuauhtémoc, C.P 06470, teléfono 5591564997 (conmutador) Ext 510920 (subdirectora), para la celebración de la audiencia de ejecución de la sentencia, apercibidos el Agente del Ministerio Público y la Defensa Pública, que para el caso de no hacerlo sin causa justa, se les impondrá una medida de apremio consistente en multa por el equivalente 22 veintidós veces la Unidad de Medida y Actualización vigente en la Ciudad de México, de conformidad a lo dispuesto por el artículo 104 fracción II inciso b) del Código Nacional de Procedimientos Penales de aplicación supletoria, y se procederá a su remplazo y además en el caso de aquéllos que además de contar con el carácter de parte procesal sean servidores públicos, se dará vista a su superior jerárquico, haciendo del conocimiento a éstos de su obligación de aportar, dentro de la referida diligencia, todos los datos con que se cuenten, para la debida ejecución de la sentencia. Por otra parte, se apercibe a la parte sentenciada JOSÉ JUAN JACOBO BELTRÁN, que para el caso de no comparecer sin causa justificada a la diligencia antes señalada, previa vista al Agente del Ministerio Público y en términos del artículo 102, párrafo cuarto de la Ley Nacional de Ejecución Penal, se le podrá revocar su libertad, ordenándose su reaprehensión e internamiento en el centro de reclusión correspondiente, a fin de dar cumplimiento a la pena privativa de libertad que les fuera impuesta, quedando bajo la custodia de la autoridad penitenciaria en el caso la Subsecretaría del Sistema Penitenciario de esta Ciudad y a disposición del Juez de Ejecución, sin que se omita manifestar que el sistema procesal acusatorio prioriza la libertad de los sujetos a procedimiento penal, sobre todo aquellos sentenciados ejecutoriados que cuenten con un mecanismo diverso a la pena privativa de libertad para dar cumplimiento a la misma, de tal manera que, lo procedente es citar al sentenciado JOSE JUAN JACOBO BELTRÁN, a fin de comunicarle de manera oral, clara y expresa las diversas penas que pesan en su contra; siendo que en caso de no comparecer, se procederá en los términos anteriormente indicados, todo ello en armonía con el criterio emitido por los tribunales federales del país en la tesis de jurisprudencia visible en el Semanario Judicial de la Federación y su Gaceta bajo el número de tesis I.10º.P.15.P, de rubro REAPREHENSIÓN, ORDEN DE. ANTES DE EMITIRLA, DEBE NOTIFICARSE A LOS SENTENCIADOS LA EJECUTORIA CORRESPONDIENTE Y REQUERIRLO PARA QUE CUMPLA CON LA MISMA, CUANDO SE HA CONCEDIDO EN SU FAVOR ALGÚN BENEFICIO ALTERNATIVO A LA PENA DE PRISIÓN IMPUESTA. Ahora bien, para el caso de que la víctima no comparezca a la diligencia multicitada, con fundamento en el artículo 124, párrafo quinto de la Ley Nacional de Ejecución Penal, la audiencia se desarrollará sin su presencia, lo anterior sin menoscabo y perjuicio de los derechos que en su favor establece el artículo 20 Constitucional Apartado C, así como 7 de la Ley General de Víctimas; con la precisión de que si bien el artículo 103 de la Ley Nacional de Ejecución Penal establece que no resulta necesario notificar a la víctima y su asesor jurídico el auto de inicio al procedimiento ordinario de ejecución, cierto es que el diverso artículo 106 del mismo ordenamiento establece la posibilidad de que la víctima pueda oponerse al cómputo de la privativa de libertad, de tal manera que con la finalidad de hacer efectivo dicho derecho de acción resulta pertinente ordenar su notificación del presente auto. OBSERVACIONES En el entendido de que, las partes procesales en cualquier trámite que realicen ante la Unidad de Gestión Judicial en que se actúa, deberán observar el Acuerdo Plenario 65-33/2023, emitido por el Consejo de la Judicatura de la Ciudad de México en sesión plenaria extraordinaria de fecha 24 de octubre de 2023, en donde se determinó dejar sin efectos los LINEAMIENTOS DE SEGURIDAD SANITARIA EN EL PODER JUDICIAL DE LA CIUDAD DE MÉXICO, autorizado por Acuerdo V-11/2022, emitido por el H. Consejo, en fecha cuatro de marzo de dos mil veintidós, así como la Circular CJDCDMX-13/2022, publicada en los Boletines Judiciales números 39, 40, 41, 42 y 43, de fechas siete, ocho, nueve, diez y once de marzo de las citadas anualidades, y demás disposiciones contenidas en acuerdos plenarios, acuerdos generales, acuerdos volantes y circulares que se opongan a la presente determinación. Asimismo, el Pleno del Consejo de la Judicatura de la Ciudad de México, autorizó las "Recomendaciones en materia de Seguridad Sanitaria en el Poder Judicial de la Ciudad de México" que deberán ser implementadas por parte de los órganos jurisdiccionales, áreas administrativas y de apoyo judicial, servidoras y servidores públicos, así como público en general en todos los inmuebles de ésta Casa de Justicia, con efectos a partir de su publicación en el Boletín Judicial del Poder Judicial de la Ciudad de México; en correlación con lo dispuesto en los "Lineamientos en materia de Seguridad y Vigilancia para el Poder Judicial de la Ciudad de México", así como en el "Reglamento en materia de Gestión Integral de Riesgos y Protección Civil para el Poder Judicial de la Ciudad de México", autorizados por Acuerdos Generales 15-30/2022 y 42-12/2023, emitidos en sesiones de fechas doce de julio de dos mil veintidós y dieciocho de abril de dos mil veintitrés respectivamente; a saber: "RECOMENDACIONES EN

SOLO CONSULTA
SOLO CONSULTA
SOLO CONSULTA

MATERIA DE SEGURIDAD SANITARIA EN EL PODER JUDICIAL DE LA CIUDAD DE MÉXICO". "A.- Objetivo. Establecer las recomendaciones en materia de seguridad sanitaria, para los órganos jurisdiccional y áreas administrativas, así como las y los servidores públicos y usuarios en general, en los distintitos inmuebles del Poder Judicial. de la Ciudad de México, atendiendo el derecho a la salud y acceso a la justicia. B.- Acciones de Prevención... 2.- Las personas que acudan a realizar algún trámite o intervengan en el desahogo de alguna diligencia, en caso de presentar alguno de los síntomas y signos de sospecha de los virus INFLUENZA y SARS-CoV-2 (COVID-19), deberán de portar cubre bocas para poder ingresar a los inmuebles del Poder Judicial y acatar las disposiciones contenidas en este documento y todas aquellas indicaciones que reciban del personal que labora en la institución. 3.- Con el fin de salvaguardar la salud de las personas, se exhorta al público usuario a acudir a las instalaciones del Poder Judicial de la Ciudad de México, únicamente con las personas estrictamente necesarias para la diligencia o trámite que requieran. 6.- Evitar la ingesta de alimentos en los inmuebles del Poder Judicial... 8.- Informar al Titular del área correspondiente cuando alguna persona presente síntomas relacionados con el virus INFLUENZA y SARS-CoV-2 (COVID-19), quien deberá de hacerlo del conocimiento a la Dirección de Protección Civil del Consejo. C. Acciones de Mitigación. 1.- Se deberá priorizar la atención a las personas mayores de 60 años, mujeres embarazadas o lactantes y personal con discapacidad. 2.- No se permitirá el ingreso a los inmuebles del Poder Judicial de la Ciudad de México, sin uso obligatorio de cubre bocas a aquellas personas que presenten algún síntoma relacionado con el padecimiento del virus INFLUENZA y/o SARS-CoV-2 (COVID-19) ...". En cumplimiento a lo ordenado por acuerdo emitido por el Consejo de la Judicatura de la Ciudad de México, se hace del conocimiento de las partes procesales el contenido y alcances de los artículos 105 fracción VI, 151, 198 de la Ley Nacional de Ejecución Penal, en los cuales se encuentra prevista la Justicia Restaurativa, orientada principalmente a la reparación del daño individual y social, ya sea como una medida alternativa o como una medida adicional a fin de fortalecer la reinserción; en este sentido, en cumplimiento a los artículos 198, 199,y 200 de la Ley Orgánica del Poder Judicial de la Ciudad de México, y al Acuerdo 10-03/2012, emitido en sesión de fecha 17 diecisiete de enero de 2012 dos mil doce, por el Pleno del Consejo de la Judicatura de la Ciudad de México, se procede a insertar en el presente auto la siguiente leyenda: "Se hace del conocimiento de las partes que el Tribunal Superior de Justicia del Distrito Federal, en cumplimiento a lo establecido en los artículos 4, 5 fracción IV y VI párrafos primero y segundo de la Ley de Justicia Alternativa del Tribunal Superior de Justicia del Distrito Federal, proporcione el servicio de mediación en materia penal, como forma alternativa de solución de controversias el cual ofrece a través de su Centro de Justicia Alternativa del Tribunal de Justicia de la Ciudad de México, ubicado en la calle Niños Héroes, número 133 esquina Doctor Navarro, cuarto piso, colonia Doctores, alcaldía Cuauhtémoc, Ciudad de México, C.P. 06720, teléfonos teléfono 5591564997 (conmutador) Ext 510920 (subdirectora), correo electrónico mediación.penal@tsjcdmx.gob.mx, donde se les atenderá de forma gratuita, para que sean informadas respecto a lo que es y para qué sirve la mediación, que su aplicación procederá en aquellas controversias entre particulares originadas por la comisión de una conducta tipificada como delitos por las leyes penales de la Ciudad de México, siempre que se persiga por querella de la parte ofendida y no sea considerado grave, así como cualquier caso no considera grave, perseguible de oficio en cuanto a la reparación del daño con el fin de que se valore el caso en particular para determinar si es mediable, y en el supuesto de que proceda la mediación, las partes expresen su voluntad de utilizar los servicios que ofrece el Centro"; lo anterior con fundamento en lo dispuesto en los artículos 1, 2, 7, 8 y demás relativos y aplicables de la Ley Nacional de Mecanismos Alternativos de Solución de Controversias en Materia Penal, así como 2, 5, 6 párrafos primero y segundo y 9 fracción VII de la Ley de Justicia Alternativa del Tribunal Superior de Justicia para de la Ciudad de México en tanto no se opongan al ordenamiento citado en primer término. En otro orden de ideas, con base en con base en el acuerdo 40-45/2018 emitido por el Pleno del Consejo de la Judicatura de la Ciudad de México, en sesión ordinaria celebrada el día a siete de noviembre de dos mil dieciocho, así como en los artículos 183 fracción VII, 186 y 191 de la Ley de Transparencia, Acceso a la Información Pública y Rendición de Cuentas de la Ciudad de México, publicada en la Gaceta Oficial de la Ciudad de México, el 6 seis de mayo del año 2016 dos mil dieciséis, se hace del conocimiento que hasta en tanto no obre consentimiento de las partes procesales para divulgar dicha información, la misma será de acceso restringido, por ser confidencial, de tal manera, con fundamento en los artículos 1, 6 y 16 párrafo segundo Constitucionales, así como 1, 2, 3, 4, 5, 6 fracción XLI, 22 y 24 fracción VIII de la Ley de Transparencia, Acceso a la Información Pública y Rendición de Cuentas de la Ciudad de México, se determina adoptar la medida pertinente e idónea para salvaguardar la reserva de los datos personales que con carácter de confidencial obran en la sentencia en cita, por lo que se instruye al Director de la Unidad de Gestión Judicial Uno Especializada en Ejecución de Sanciones Penales, a fin de que tome las providencias necesarias a fin de garantizar que la información contenida al inicio de la sentencia como de igual forma remitida en sobre cerrado o aquélla que se genere con carácter de confidencial permanezca debidamente resguardada y con el sigilo que corresponde, debiendo acceder a ella única y exclusivamente las partes procesales en la presente carpeta, e incluso mediante el ejercicio de sus facultades establecidas en la Ley Orgánica del Poder Judicial de la Ciudad de México, deberá limitar el acceso a la presente carpeta a los servidores públicos, cuya intervención sea estrictamente necesaria para la tramitación de la misma, en el entendido de que las partes procesales podrán solicitar a esta autoridad de manera fundada y motivada la modificación de la medida anteriormente adoptada, siempre en aras de garantizar el respeto irrestricto a los derechos que tutela la legislación en materia de protección de datos personales. Así también, como lo dispone el numeral 120 del Reglamento del Sistema Institucional de Archivos del Tribunal Superior de Justicia y el Consejo de la Judicatura de la Ciudad de México, y lo determinado en los Acuerdos Generales 10-07/2005 y 20-54/2008, Acuerdo Plenario 31-35/2009 y la circular 23/2010, así como el Acuerdo General 5-32/2009, se hace del conocimiento de las partes el contenido del artículo 28 del citado Reglamento, relativo a la destrucción del fondo documental, en la inteligencia de que la ejecución de la destrucción se realizará de conformidad con los artículos 24 y 25 del citado Reglamento, a través de la determinación que en su caso emita el Comité Técnico de Administración de Documentos y Contraloría a través de un procedimiento razonado y sistemático, sin dejar de considerar que en materia de ejecución penal, existen incidentes que podrían tramitarse en ejecución de la sentencia, o bien, la interposición del recurso extraordinario en cualquier momento, en tal tenor, una vez que concluya el procedimiento de ejecución de sentencia, hágase saber a las partes que deberán recoger los documentos exhibidos en un término no mayor a SEIS MESES, contados a partir de la notificación, lo anterior para los efectos legales a que haya lugar. Finalmente, gírese oficio al Director de la Unidad de Gestión Judicial Dieciséis tipo Dos del Sistema Procesal Penal Acusatorio, para hacerle de su conocimiento que esta Unidad acepta la competencia de la carpeta en cuestión. ASÍ LO PROVEYÓ Y FIRMA EL MAESTRO ALVARO QUIROZ CABRERA, JUEZ DE LA CIUDAD DE MÉXICO, ESPECIALIZADO EN EJECUCIÓN DE SANCIONES PENALES DE CONFORMIDAD CON EL ACUERDO PLENARIO 46-20/2022 Y EL ACUERDO VOLANTE V 34/2022 EMITIDOS POR EL CONSEJO DE LA JUDICATURA DE LA CIUDAD DE MÉXICO.

5 Sin Costo Carpeta Ejecución EJEC/SUL/653/2024 Of. EJEC/SUL/AQ/5076/2024

SOLO CONSULTA
SOLO CONSULTA
SOLO CONSULTA

UNIDAD DE GESTIÓN JUDICIAL ESPECIALIZADA EN EJECUCIÓN DE SANCIONES PENALES EN LA CIUDAD DE MÉXICO
CARPETA DE EJECUCIÓN: EJEC/SUL/754/2024
EDICTO No. 1986

Sentenciado: ALEJANDRO GÓMEZ GONZÁLEZ o RICARDO ULISES GÓMEZ GONZÁLEZ
Delito: ROBO AGRAVADO
NOTIFICACIÓN
Por medio de la presente, con fundamento en el artículo 82, fracción II, del Código Nacional de Procedimientos Penales, hago de su conocimiento que en la carpeta citada al rubro, se determinó lo siguiente: MEDIANTE AUDIENCIA PÚBLICA CELEBRADA EL DÍA DE LA FECHA POR EL JUEZ PENAL ESPECIALIZADO EN EJECUCIÓN DE SANCIONES PENALES LICENCIADO MILTON MAURICIO MORELOS CEDILLO OLALDE, DENTRO DE LA CARPETA QUE AL RUBRO SE CITA, SEGUIDA EN CONTRA DEL SENTENCIADO ALEJANDRO GÓMEZ GONZÁLEZ o RICARDO ULISES GÓMEZ GONZÁLEZ, HAGO DE SU CONOCIMIENTO QUE LA AUDIENCIA DE REFERENCIA FUE DIFERIDA PARA EL 6 DE NOVIEMBRE DEL 2024 a las 13:00 HORAS, EN LA SALA DE ORALIDAD 52, POR LO QUE SE ORDENÓ CITARLO PARA LA CELEBRACIÓN DE DICHA DILIGENCIA A EFECTO DE QUE SE EJECUTE LA SENTENCIA QUE FUERA DICTADA EN SU CONTRA, CONTANDO CON EL TÉRMINO DE 5 DÍAS HÁBILES PARA JUSTIFICAR SU INASISTENCIA A LA PRESENTE DILIGENCIA.
Ciudad de México, 14 de octubre de 2024
EL JUEZ DE LA CIUDAD DE MÉXICO ESPECIALIZADO EN EJECUCIÓN DE SANCIONES PENALES DE CONFORMIDAD CON EL ACUERDO 46-20/2022 EMITIDO POR EL CONSEJO DE LA JUDICATURA DE LA CIUDAD DE MÉXICO
LIC. MILTON MAURICIO MORELOS CEDILLO OLALDE
Ciudad de México, 14 de octubre de 2024
5 Sin Costo Carpeta Ejecución EJEC/SUL/754/2024 Of. EJEC/SUL/MIL/3387/2024

UNIDAD DE GESTIÓN JUDICIAL ESPECIALIZADA EN EJECUCIÓN DE SANCIONES PENALES 2 SEDE RECLUSORIO NORTE
CARPETA DE EJECUCIÓN: EJEC/NTE/0741/2024
CARPETA JUDICIAL: 008/1248/2024
EDICTO No. 1987

Sentenciado: ABRAHAM EMILIO SOSA VALTIERRA
Delito: CONTRA LA SALUD EN SU MODALIDAD DE NARCOMENUDEO, (HIPOTESIS DE COMERCIO COMPRA)
Se hace del conocimiento al sentenciado ABRAHAM EMILIO SOSA VALTIERRA que por proveído de 28 DE OCTUBRE DE 2024 se resolvió: "...AUTO DE INICIO. En la Ciudad de México, a 28 de octubre de 2024. Vista la intervención que brinda el Director de la Unidad de Gestión Judicial Especializada en Ejecución de Sanciones Penales Dos, sede en Reclusorio Norte, previo a proveer en relación a ello, téngase por recibido el oficio número UGJ8/1694/2024-AJO, signado por el Licenciado GILBERTO CERVANTES HERNANDEZ, Juez del Sistema Procesal Penal Acusatorio adscrito a la Unidad de Gestión Judicial Ocho del Poder Judicial de la Ciudad de México, por medio del cual remite:...Bajo el número EJEC-NTE/0741/2024, esto de acuerdo con lo señalado por el Director de la Unidad de Gestión Judicial Especializada en Ejecución de Sanciones Penales, a través del Sistema de Gestión Judicial Penal... FIJACIÓN DE AUDIENCIA hágasele saber al sentenciado y a las restantes partes procesales, que se celebrará audiencia para la ejecución de la misma, la cual se ha programado a las 11:30 HORAS DEL DÍA 12 DE NOVIEMBRE DE 2024, SALA DE AUDIENCIA 09 se ordena notificar al Agente del Ministerio Público, a la Defensa, y al sentenciado, el contenido del presente proveído ...Tomando en consideración que acorde a la información remitida, el sentenciado ABRAHAM EMILIO SOSA VALTIERRA, se encuentra gozando de su libertad, se le hace saber que en caso de no pronunciarse en el plazo anteriormente señalado, en torno a si desea optar por los mecanismos alternativos a la pena de prisión, que les fue concedido y acreditar los requisitos del numeral 86 y 90 del Código Penal para el Distrito Federal ahora Ciudad de México, se le revocara la libertad de la cual goza, ordenándose su reaprehensión, lo anterior en estricta observancia al contenido del numeral 102, último párrafo, de la Ley Nacional de ejecución Penal...Debiéndose notificar al justiciable ABRAHAM EMILIO SOSA VALTIERRA, a través de los estrados de la Unidad de Gestión Judicial Número 2, Especializada en Ejecución de Sanciones Penales, así como a través de la publicación de edictos en el Boletín Judicial... ASÍ LO PROVEYÓ Y FIRMA LA LICENCIADA AIMÉ COLORADO PERALTA, JUEZ DE EJECUCIÓN DE SANCIONES PENALES PARA LA CIUDAD DE MÉXICO, DE CONFORMIDAD CON EL ACUERDO 05-22/2019 Y 4-33/2020 EMITIDOS POR EL CONSEJO DE LA JUDICATURA DE LA CIUDAD DE MÉXICO...".
Ciudad de México, 28 de octubre de 2024
DIRECTOR DE LA UNIDAD DE GESTIÓN JUDICIAL ESPECIALIZADA EN EJECUCIÓN DE SANCIONES PENALES 2, CON SEDE EN RECLUSORIO NORTE.
LIC. JULIO CÉSAR NICANOR FERNÁNDEZ
5 Sin Costo Carpeta Ejecución EJEC/NTE/0741/2024 Of. EJEC/NTE/5011/2024/RD

UNIDAD DE GESTIÓN JUDICIAL ESPECIALIZADA EN EJECUCIÓN DE SANCIONES PENALES DOS CON SEDE EN EL RECLUSORIO NORTE
CARPETA DE EJECUCIÓN: EJEC/NTE/1983/2021
CARPETA JUDICIAL: 009/0502/2021
EDICTO No. 1988

Sentenciado: JAIME LUIS BENITEZ TORRES
Delito: ROBO AGRAVADO
Se hace del conocimiento al sentenciado JAIME LUIS BENITEZ TORRES que por proveído de 29 de octubre de 2024 se resolvió: "...AUTO.- CIUDAD DE MÉXICO, 29 DE OCTUBRE DE 2024. Vista la cuenta que antecede, se tiene a la Licenciada Gabriela Olaguibel Hernández Agente del Ministerio Público señalando que toda vez que el sentenciado JAIME LUIS BENITEZ TORRES se acogió al SUSTITUTIVO DE TRATAMIENTO EN LIBERTAD y ante la información de la Coordinación de Control y Seguimiento a Externados, Monitoreo Electrónico y Presentaciones Personales, solicita se le declare sustraído de la acción de la justicia, así mismo le sea revocado el beneficio concedido a dicho enjuiciado, se libre orden de reaprehensión; ofreciendo para tal efecto medios de prueba mismos que obran en la carpeta. Al respecto, de constancias se desprende que el Subdirector de la Coordinación de Control y Seguimiento a Externados, Monitoreo Electrónico y Presentaciones Personales, informo que el sentenciado JAIME LUIS BENITEZ TORRES no se presentó ante esa autoridad y por tanto no existe registro que indique el alta y el cumplimiento del mismo al sustitutivo al que se encuentra acogido. De tal suerte, en atención al párrafo primero del artículo 20 Constitucional, el cual dispone que todo proceso penal será acusatorio y oral y se regirá por los principios de publicidad, contradicción, concentración, continuidad e inmediación; esta juzgadora en el ámbito de su competencia, tiene la obligación de promover, respetar, proteger y garantizar los derechos humanos de conformidad con los principios de universalidad, interdependencia, indivisibilidad y progresividad, por lo que será en audiencia pública en la que se resuelva lo conducente en relación a la REVISIÓN DEL SUSTITUTIVO DE TRATAMIENTO EN LIBERTAD QUE ACTUALMENTE GOZA EL SENTENCIADO JAIME LUIS BENITEZ TORRES por lo que con fundamento en los numerales, 1º fracción II, 3 fracción XI, 4, 24 y demás relativos y aplicables de la Ley Nacional de Ejecución Penal, tomando en consideración la agenda que se lleva en la Unidad de Gestión Judicial Especializada en Ejecución de Sanciones Penales Dos con sede en el Reclusorio Norte, se señalan las 11:00 HORAS DEL DÍA 11 DE NOVIEMBRE DE 2024, EN LA SALA DE AUDIENCIA 009, para que tenga verificativo la misma, lo anterior atento al numeral 4 de la Ley Nacional de Ejecución Penal, la cual será presidida por la Suscrita. En consecuencia y atendiendo la fecha de audiencia antes señalada, es que se ordena notificar el contenido del presente proveído al Agente del Ministerio Público, Asesor Jurídico, a la Defensa Pública y al sentenciado JAIME LUIS BENITEZ TORRES; a fin de que se sirvan comparecer el día y hora señalados para la celebración de la audiencia señalada, lo anterior en términos de los artículos 82, 83, 85, 90, 91 y 92 del Código Nacional de Procedimientos Penales, apercibidos los tres primeros mencionados, que para el caso de no hacerlo sin

SOLO CONSULTA
SOLO CONSULTA
SOLO CONSULTA

causa justa, se les impondrá una medida de apremio consistente en multa por el equivalente 20 veces la unidad de medida y actualización vigente; lo anterior con fundamento en lo dispuesto por el artículo 104 fracción II inciso b) del Código Nacional de Procedimientos Penales, procediendo a su remplazo. Por lo que respecta al sentenciado JAIME LUIS BENITEZ TORRES, se le apercibe para el caso de no presentarse a la audiencia señalada, previa vista al Ministerio Público, se tendría que librar orden de reaprehensión y deberá cumplir la pena privativa de libertad en un centro de reclusión. Ahora bien, por lo que respecta a la citación de la víctima, a la Audiencia antes referida, no es procedente ordenar la misma, lo anterior atendiendo a que por sentencia de fecha 19 de agosto de 2021, el tópico de la reparación del daño se tuvo por satisfecha inclusivo mediante auto de fecha 27 de agosto de 2021, se declaró extinta la potestad del estado para ejecutar dicha pena pública, por tanto, a fin de garantizar el derecho a la verdad con el que cuenta la víctima, se ordena que se le haga del conocimiento el resultado de la audiencia que se encuentra señalada en el presente libelo, ello respecto al cumplimiento que ha dado el sentenciado de mérito, no obstante lo anterior, quedan a salvo sus derechos para hacer valer por conducto de su asesor jurídico. En ese sentido, a efecto de agotar los medios necesarios para la localización del sentenciado de mérito, con fundamento en el artículo 82 fracción II del Código Nacional de Procedimientos Penales, se ordena la práctica del presente a través de boletín judicial. Para lo anterior, envíese el oficio de estilo al Director General de Anales de Jurisprudencia y Boletín Judicial del Tribunal Superior de Justicia de la Ciudad de México, para que sea publicado el edicto en una sola publicación. Finalmente, gírese oficio al Director Ejecutivo de Control y Seguimiento de Sentenciados en Libertad de la Subsecretaría de Sistema Penitenciario de la Ciudad de México, a fin de que en el término de 3 DÍAS, contados a partir de la recepción del mismo, informe de manera específica, respecto al cumplimento o en su caso incumplimiento del Beneficio de la Suspensión Condicional de la Ejecución de la Pena al cual se encuentra acogido el sentenciado JAIME LUIS BENITEZ TORRES, apercibiéndole que de no hacerlo en el término antes señalado, le será impuesta una medida de apremio consistente en 200 veces la unidad de medida y actualización vigente, en términos del artículo 104 fracción II, inciso b) del Código Nacional del Procedimientos Penales de aplicación supletoria. Una vez que se cuente con dicha información quedará a la vista de las partes, para que realicen las manifestaciones que estimen pertinentes en la audiencia antes señalada. Para tales efectos, se faculta al Director de la Unidad de Gestión Judicial Especializada en Ejecución de Sanciones Penales Dos con Sede en el Reclusorio Norte, para que, en cumplimiento a lo ordenado en el presente auto, firme los oficios correspondientes en auxilio y apoyo a las labores administrativas de la Suscrita. Notifíquese el presente proveído al Ministerio Público, Asesor Jurídico, Defensa Pública y sentenciado JAIME LUIS BENITEZ TORRES, en términos de los artículos 82 a 89 del Código Nacional de Procedimientos Penales de aplicación supletoria. Así lo proveyó y firma la Licenciada AIME COLORADO PERALTA, Juez de Ejecución del Sistema Procesal Penal Acusatorio de la Ciudad de México..."

EL DIRECTOR DE LA UNIDAD DE GESTIÓN JUDICIAL ESPECIALIZADA EN EJECUCIÓN DE SANCIONES PENALES DOS,
CON SEDE EN EL RECLUSORIO NORTE
LIC. JULIO CÉSAR NICANOR FERNÁNDEZ
5 Sin Costo Carpeta Ejecución EJEC. NTE/1983/2021 Of. EJEC/NTE/3607/2024/D

UNIDAD DE GESTIÓN JUDICIAL ESPECIALIZADA EN EJECUCIÓN DE SANCIONES PENALES EN LA CIUDAD DE MÉXICO
CARPETA DE EJECUCIÓN: EJEC/NTE/0618/2021
CARPETA JUDICIAL: 008/1921/2020
EDICTO No. 1989

Sentenciados: MIGUEL ÁNGEL ISLAS GUTIÉREZ, CARLOS ALBERTO MARTINEZ JUÁREZ, AMADO RAMOS CRUZ Y EVER OMAR MARTINEZ RAMOS
Delito: CONTRA LA SALUD EN SU MODALIDAD DE NARCOMENUDEO, HIPÓTESIS DE COMERCIO VENTA-COMPRA, RESPECTIVAMENTE

"...AUTO. Ciudad de México, 28 de octubre de 2024. ... deberá ser en audiencia pública en la que se resuelva lo correspondiente. Por tanto, se señalan las 11:00 HORAS DEL DÍA 22 DE NOVIEMBRE DE 2024, EN LA SALA DE AUDIENCIAS 05, (ubicada en el edificio de ejecución, calle Jaime Nunó número 205, colonia Cuautepec Barrio Bajo, alcaldía Gustavo A. Madero, C.P. 07210), a efecto que tenga verificativo la audiencia de revisión del sustitutivo penal de tratamiento en libertad. Se hace saber a los sentenciados CARLOS ALBERTO MARTÍNEZ JUAREZ Y AMADO RAMOS CRUZ y a su Defensa que en la audiencia que ha sido señalada, podrán realizar las manifestaciones que estimen pertinentes respecto a la pretensión que realice la Fiscalía...".

LA JUEZ DE EJECUCIÓN DE SANCIONES PENALES DE LA CIUDAD DE MÉXICO
LIC. SILVIA ELIZABETH AZNAR CORTÉS
5 Sin Costo Carpeta Ejecución EJEC/NTE/0618/2021 Of. EJEC/NTE/3644/2024/A

UNIDAD DE GESTIÓN JUDICIAL ESPECIALIZADA EN EJECUCIÓN DE SANCIONES PENALES 4
SEDE RECLUSORIO NORTE TIPO 2
CARPETA DE EJECUCIÓN: EJEC/NTE4/0265/2024
EDICTO No. 1990

Sentenciado: FERNANDO GOMEZ SASTRE o FERNANDO GONZALEZ SASTRE
Delito: CONTRA LA SALUD

Mediante auto de fecha 28 de octubre de 2024, derivado de la carpeta de ejecución cita al rubro se determinó notificar al sentenciado FERNANDO GOMEZ SASTRE o FERNANDO GONZALEZ SASTRE, lo siguiente: "...AUTO. - Ciudad de México, 28 de octubre de 2024. Vista la intervención que brinda el Director de la Unidad de Gestión Judicial Especializada en Ejecución de Sanciones Penales 4, tipo 2, digitalícese y agréguese a la presente carpeta de ejecución el escrito firmado por el Licenciado Juan Fuentes Álvarez, Agente del Ministerio Público, adscrita a la Fiscalía de Ejecución Norte, mediante el cual desahoga la vista ordenada, ofreciendo medios de convicción a efecto de que le sea revocado el beneficio de la Suspensión Condicional de la Ejecución de la Pena al sentenciado FERNANDO GOMEZ SASTRE o FERNANDO GONZALEZ SASTRE. Se tiene al Agente del Ministerio Público planteando controversia jurisdiccional con motivo del incumplimiento de las obligaciones por parte del sentenciado FERNANDO GOMEZ SASTRE o FERNANDO GONZALEZ SASTRE, al beneficio de la Suspensión Condicional de la Ejecución de la Pena, ahora bien, en términos de los artículos 116 fracción IV, 118 y 122 entre otros, de la Ley Nacional de Ejecución Penal, ofertan medios de convicción para sustanciar su petición, siendo los siguientes: 1.- Sentencia Condenatoria de fecha 29 de junio de 2024, dictada por el Juez Sentenciador en contra del sentenciado FERNANDO GOMEZ SASTRE o FERNANDO GONZALEZ SASTRE, en donde por la comisión del delito de Contra la Salud, se le impuso las penas de 2 años 9 meses y 73 días multa, se le concedió el sustitutivo de la pena de prisión por Tratamiento en Libertad, así como el beneficio de la suspensión condicional de la ejecución de la pena. 2.- Auto de fecha 6 de agosto de 2024, mediante el cual la sentencia antes descrita quedó firme. 3.- Auto de 15 de agosto y audiencia de 11 de septiembre de 2024, en donde se tuvo por acogido al sentenciado FERNANDO GOMEZ SASTRE o FERNANDO GONZALEZ SASTRE, al beneficio de la Suspensión Condicional de la Ejecución de la Pena, haciéndole saber sus obligaciones y causas de revocación. 4.- El oficio número SSC/SSP/DRPVN/SJ/UGA M1-5359/2024 signado por la Subdirectora Jurídica del Reclusorio Preventivo Varonil Norte, a través del cual informó que el sentenciado FERNANDO GOMEZ SASTRE o FERNANDO GONZALEZ SASTRE, fue excarcelado de ese centro de reclusión el 15 de agosto del presente año, al haberse acogido al beneficio de la suspensión condicional de la ejecución de la pena. 5.- Auto de 2 de octubre de 2024, en el que se consta que el sentenciado no se presentó en las instalaciones de esta Unidad de Gestión Judicial a efecto de recoger su oficio dirigido a la Dirección Ejecutiva de Control y

SOLO CONSULTA
SOLO CONSULTA
SOLO CONSULTA

Seguimiento a Sentenciados en Libertad del Gobierno de la Ciudad de México, para darse de alta con las obligaciones inherentes al beneficio de la suspensión condicional de la ejecución de la pena. 6.- El oficio EJEC-NTE4/2154/2024-A, el cual no fue recogido por el sentenciado. De tal manera, con fundamento en el artículo 123 fracción I de la Ley Nacional de Ejecución Penal, se ADMITE A TRÁMITE LA CONTROVERSIA planteada por el Agente del Ministerio Público en relación al beneficio de la Suspensión Condicional de la Ejecución de la Pena del sentenciado FERNANDO GOMEZ SASTRE o FERNANDO GONZALEZ SASTRE, lo anterior en términos del numeral 116 fracción IV de la Ley Nacional de Ejecución Penal que expresamente contempla el hecho de que los jueces de ejecución conocerán de las controversias relacionadas con la duración, modificación y extinción de las penas, siendo evidente que el mecanismo de sustitución que pretende sea revocado constituye un medio para extinguir la pena privativa de libertad, tal como en forma expresa lo determina el artículo 94 fracción I y 97, ambos del Código Penal vigente para la Ciudad de México. Ahora bien, se inadvierte que el artículo 118 de la Ley de la Materia cuenta con un catálogo de controversias que pueden ser planteadas ante el Juez de Ejecución en tanto que si bien no se precisa que hipótesis es la aplicable a su planteamiento, no debe soslayarse que tal precepto constituye un catálogo enunciativo más no limitativo de las controversias que pueden plantearse ante la autoridad judicial en materia de ejecución penal, pues de ser así, esto es, atender a la literalidad de dicho catálogo, un sin número de supuestos que cotidianamente se plantean por las partes procesales quedarían excluidos del procedimiento jurisdiccional para su sustanciación, verbigracia, la cuantificación de la reparación del daño o incluso la solicitud de beneficio penitenciario previsto en la propia legislación ejecutiva, lo que de facto implicaría violentar el acceso a la justicia en términos del artículo 17 Constitucional e incluso quedarían excluidos de la competencia establecida en el párrafo tercero del artículo 21 Constitucional, con lo que evidentemente se violentaría no solo el proceso legal de observancia obligatoria que establece el artículo 8° de la Convención Americana Sobre Derechos Humanos, pues con ello, la regla procesal aplicable estaría supeditada a los parámetros que cada juzgador estime pertinente, sino además ineludiblemente redundaría en una violación al principio de seguridad jurídica a que se refiere el artículo 16, primer párrafo, de la Carta Magna, que establece que toda persona debe tener certeza sobre su situación ante las leyes, lo que se traduce en el respeto irrestricto por parte de la autoridad de sujetar sus actuaciones de molestia a determinados supuestos, requisitos y procedimientos previamente establecidos en las leyes. En abono de lo anterior, no es viable pasar por alto que dichos numerales deben ser interpretados de manera sistemática con los preceptos que regulan el "Procedimiento Jurisdiccional" por lo que en cuanto al fondo de la petición planteada se dará respuesta en términos del artículo 120 y siguientes del mismo ordenamiento, precepto éste último en el que de forma expresa se establece que "las acciones y recursos judiciales se sustanciarán conforme a un sistema adversarial y oral"; de tal manera que cualquier acción concebido como sinónimo de derecho, puede ser planteada por las partes procesales y por ende debe ser sustanciada conforme a las reglas jurídicas que al efecto determina el Título Cuarto, Capítulo V de la Ley Nacional de Ejecución Penal, en tanto que tal planteamiento implique debate o producción de prueba; es así, que con independencia de que prima facie, los supuestos planteados por la institución ministerial no se hayan fijados expresamente en el listado del artículo 118, es inconcuso que sí lo están en el numeral 116 fracción IV que invoca y de igual manera en el artículo 120, de lo que resulta igualmente incuestionable que debe admitirse el planteamiento ministerial. Por otra parte, no se debe inadvertir que en todo caso, las peticiones realizadas por el Agente del Ministerio Público, se materializan jurídicamente al momento de la celebración de la audiencia que en todo caso se fije para atender sus planteamientos, siendo aquella etapa procesal la idónea para que en todo caso, el Agente del Ministerio Público puntualice sus planteamientos (en caso de estimarlo necesario) o bien, reitere tal petición y en todo caso, previo a la contradicción, el juzgador especializado en ejecución de sanciones penales que presida la misma, emita pronunciamiento al respecto. En consecuencia, se ordena notificar y entregar copia de la solicitud hecha por el promovente, al sentenciado FERNANDO GOMEZ SASTRE o FERNANDO GONZALEZ SASTRE y a su Defensa, para que dentro del plazo de 05 cinco días contados a partir del día siguiente a su notificación, contesten la acción pretendida por el Agente del Ministerio Público y ofrezcan los medios de prueba que estimen pertinentes; sin ser necesario dar intervención a la Víctima y al Asesor Jurídico, toda vez que la controversia planteada por la Representación Social, no se encuentra relacionada con la Reparación del Daño, como tampoco afecta de manera directa o indirecta su derecho al esclarecimiento de los hechos y a la justicia, esto, de conformidad con el numeral 121 fracción VI de la Ley de la materia; precisando que para el caso de que las partes a notificar ofrezcan testigos, deberán indicar el nombre, domicilio y lugar donde podrán ser citados, así como el objeto sobre el cual versará su testimonio; apercibidos que para el caso de que fenezca el plazo concedido a dichas partes (con o sin desahogo de la misma), se fijará fecha para la celebración de la audiencia, a que alude el último numeral mencionado; para lo cual se instruye a la Unidad de Gestión Judicial para que en el momento procesal respectivo, brinde la intervención que legalmente compete a este tribunal, lo anterior, con fundamento al numeral 25 fracción II de la Ley de la materia. Por otra parte, atendiendo a la naturaleza de las peticiones del Agente del Ministerio Público, no resulta pertinente ordenar la suspensión de acto alguno, así mismo se deja sin efectos el apercibimiento ordenado en su contra. Debiéndose practicar la notificación ordenada al Agente del Ministerio Público, Defensa y al sentenciado FERNANDO GOMEZ SASTRE o FERNANDO GONZALEZ SASTRE (a través de todos los medios proporcionados para tal efecto, así como a través de los Estrados de esta Unidad de Gestión Judicial y por única ocasión publicado en el Boletín Judicial, al siguiente día a su recepción), conforme a lo previsto por los numerales 82 a 89 del Código Nacional de Procedimientos Penales de aplicación supletoria a la ley de la materia, previendo además, por lo que hace al Ministerio Público, su notificación deberá ser de manera inmediata sin que pueda exceder del término de veinticuatro horas, con fundamento en el artículo 123 de la multicitada Ley de aplicación Nacional. Por último, fundamento en los artículos 82, 83 y demás aplicables del Código Nacional de Procedimientos Penales de aplicación supletoria, notifíquese el presente proveído al sentenciado FERNANDO GOMEZ SASTRE o FERNANDO GONZALEZ SASTRE (agotando todos medios proporcionados para tal efecto, así como a través de los Estrados de esta Unidad de Gestión Judicial y por única ocasión publicado en el Boletín Judicial, al siguiente día a su recepción), Defensa y el Agente del Ministerio Público, con la previsión ya descrita anteriormente por lo que corresponde a la Representación Social. ASÍ LO ACORDÓ Y FIRMA EL MAESTRO MARCO ANTONIO RUEDA VERGARA, JUEZ PENAL ESPECIALIZADO EN EJECUCIÓN DE SANCIONES PENALES DE LA CIUDAD DE MÉXICO..." Edicto que por ser su competencia se encuentra debidamente firmado por el suscrito, publicación que agradeceré se sirva realizar en el Boletín Judicial por única ocasión; lo anterior con fundamento en lo dispuesto por el artículo 82 fracción II del Código Nacional de Procedimientos Penales.

EL JUEZ PENAL ESPECIALIZADO EN EJECUCIÓN DE SANCIONES PENALES EN LA CIUDAD DE MÉXICO
MTRO. MARCO ANTONIO RUEDA VERGARA
Ciudad de México, 28 de octubre de 2024
5 Sin Costo Carpeta Ejecución EJEC/NTE4/0265/2024
Of. EJEC/NTE4/2797/2024/A

SOLO CONSULTA
SOLO CONSULTA
SOLO CONSULTA