BOLETÍN JUDICIAL

DEL PODER JUDICIAL DE LA CIUDAD DE MÉXICO

PODER JUDICIAL CIUDAD DE MÉXICO

Lunes 9 de diciembre de 2024, Ciudad de México, Tomo CCIII, Núm. 214

"2024, Año de Felipe Carrillo Puerto, Benemérito del Proletariado, Revolucionario y Defensor del Mayab"

ÍNDICE

CONSEJO DE LA JUDICATURA DE LA CIUDAD DE MÉXICO	4
AVISOS	5 - 14
SALAS	15 - 35
JUZGADOS DE LO CIVIL	36 - 175
JUZGADOS DE LO FAMILIAR	176 - 258
JUZGADOS DE LO CIVIL DE PROCESO ORAL	259 - 301
JUZGADOS DE PROCESO ORAL FAMILIAR	302 - 316
JUZGADOS DE TUTELA DE DERECHOS HUMANOS	317
TRIBUNALES EN MATERIA LABORAL	318 - 325
EDICTOS	326 - 378
LISTAS DE JUZGADOS DE EXTINCIÓN (SOLO EN LA VERSIÓN DIGITAL)	379 - 633

AVISO

Con fundamento en lo dispuesto en el artículo 15, segundo párrafo, del **acuerdo 43-17/2024**, en relación con el numeral 6, *in fine*, del similar 44-17/2024, emitidos por el Pleno del Consejo de la Judicatura de la Ciudad de México, en fecha veintiuno de mayo de dos mil veinticuatro, mediante los cuales se aprobaron los "**Lineamientos para el proceso de extinción de juzgados civiles y familiares del Tribunal Superior de Justicia de la Ciudad de México" y "la extinción de veinticuatro Juzgados Civiles y once Juzgados Familiares, ambos de Proceso Escrito de la Ciudad de México,** a fin de que las personas justiciables, abogados, litigantes y público en general tengan conocimiento del órgano judicial al que le corresponderá continuar con el trámite de su asunto, se informa que las listas de los expedientes y su distribución a diversos juzgados, conforme al calendario de returno aprobado, podrá consultarse en el Boletín Judicial, en su versión digital, en el portal institucional bajo la dirección electrónica https://www.poderjudicialcdmx.gob.mx/boletin/.

CONSEJO DE LA JUDICATURA DE LA CIUDAD DE MÉXICO

AUTOS DICTADOS POR LA COMISIÓN DE DISCIPLINA JUDICIAL, ANTE LA FE DE LA SECRETARÍA TÉCNICA DE LA COMISIÓN DE DISCIPLINA JUDICIAL DEL CONSEJO DE LA JUDICATURA DE LA CIUDAD DE MÉXICO

9 DE DICIEMBRE DEL 2024

ACUERDOS:

AD 1035/2024 JESUS AGUSTÍN JIMÉNEZ CEDILLO 1 ACUERDO
AD 1041/2024 DENUNCIA ANÓNIMA 1 ACUERDO
AD 1071/2024 SILVIA CEDILLO ROSAS 2 ACUERDOS
AD 219/2024 ELIZABETH ESTRADA SALDAÑA 1 ACUERDO
AD 429/2024 MIGUEL ÁNGEL DUARTE SIGALA 1 ACUERDO
AD 463/2024 KARLA DE LA CUEVA FLORES 1 ACUERDO
AD 657/2024 1 ACUERDO
AD 769/2024 MARÍA BEATRIZ NOVOA ROJAS 1 ACUERDO
AD 817/2024 LUIS SÁNCHEZ SALAZAR 1 ACUERDO
AD 823/2023 ERNESTO RAMÍREZ FLORES 1 ACUERDO
AD 873/2024 1 ACUERDO
Q 1041/2024 1 ACUERDO MAL PUBLICADO DE 6 DE DICIEMBRE DE 2024
Q 1165/2023 CUADERNO DE AMPARO KARLA PATRICIA GUERRA MONTEMAYOR 1 ACUERDO
Q 661/2024 PILAR LÓPEZ QUIJANO Y ERICA JAZMÍN SÁNCHEZ BARRIOS 1 ACUERDO
Q 981/2024 JACQUELINE PÉREZ RENTERÍA 2 ACUERDOS
Q 997/2024 MARÍA DEL CARMEN SEVERO REYES 1 ACUERDO

DESECHATORIOS:

AD 1097/2024 JORGE GONZÁLEZ AVILÉS 1 ACUERDO
Q 1041/2024 JEAN CARLOS MOLINA PÉREZ 1 ACUERDO
Q 1073/2024 JOEL ARTURO BECERRIL BALDERAS Y RAÚL PIZANO RODRÍGUEZ 1 ACUERDO

ACUERDOS:

AD 1002/2024 JOSÉ AGUSTÍN PENILLA FLORES, GABRIEL TRUJEQUE CÁRDENAS, JOSÉ ORTEGA GUZMÁN, VENANCIO FERNÁNDEZ HERNÁNDEZ, JUAN CANDELARIO MENDOZA PÉREZ, GUMARO FLORO RAMÍREZ BRAVO Y MARIO NAVA CRUZ 2 ACUERDOS
AD 1036/2024 AGUSTÍN MIRANDA OROZCO 1 ACUERDO
AD 1054/2024 VERÓNICA SÁNCHEZ DE TAGLE PIMENTEL 1 ACUERDO
AD 1056/2024 GABRIELA ROSILLO NAVARRO 1 ACUERDO
AD 404/2024 1 ACUERDO
AD 438/2024 1 ACUERDO
AD 512/2024 AUGUSTO REYNOSO LOZADA 1 ACUERDO
AD 550/2024 1 ACUERDO
AD 614/2024 DENUNCIA ANÓNIMA 1 ACUERDO
AD 626/2022 ALFREDO SOLARES SÁNCHEZ 1 ACUERDO
AD 658/2024 1 ACUERDO
AD 670/2024 DENUNCIA ANÓNIMA 2 ACUERDOS
AD 686/2024 DENUNCIA ANÓNIMA 1 ACUERDO
AD 724/2024 CLAUDIA DELGADO RAMÍREZ 1 ACUERDO
AD 756/2024 1 ACUERDO
AD 812/2024 LILIANA GARCÍA CHÁVEZ 2 ACUERDO
AD 948/2024 HUGO AARÓN GARIBAY MARTÍNEZ 1 ACUERDO
AD 958/2024 DENUNCIA ANÓNIMA 1 ACUERDO
AD 992/2024 MONSERRAT BECERRIL LÓPEZ 1 ACUERDO
Q 1018/2024 ALFREDO ADAIR VALDEZ ORTIZ 1 ACUERDO
Q 1026/2024 J.M.D.L.E.H 1 ACUERDO
Q 888/2024 CARLOS SALVADOR HUERTA LARA 1 ACUERDO
Q 952/2024 LUIS BALTAZAR GUERRERO URIBE 1 ACUERDO
Q 962/2024 BEATRIZ ESCALANTE BUCH 1 ACUERDO
Q 996/2024 MARÍA VICTORIA LÓPEZ RAMÍREZ, AUGUSTO LAGUNÉS PORTILLA, MARIO MARTÍNEZ CRUZ, RICARDO CHÁVEZ MARTÍNEZ, PEDRO GUTIÉRREZ SANTILLÁN, RAMÓN CAUDILLO RODRÍGUEZ, ENRIQUE HERNÁNDEZ MEDINA, MICAELA MORENO GÓMEZ, ROBERTO LÓPEZ RAMÍREZ, AGUSTÍN DOMÍNGUEZ GUZMÁN, MANUEL ÁNGEL SANTIAGO GONZÁLEZ, DAVID RUIZ AMADOR, MARÍA CRISTINA OLVERA TORRES 1 ACUERDO

DESECHATORIOS:

Q 1030/2024 ELDA JIMÉNEZ VILLAFUERTE Y FEDERICO DURAN TOVAR 1 ACUERDO
Q 1034/2024 MARIO BENÍTEZ GARCÍA 1 ACUERDO
Q 1060/2024 OBDULIA TÉLLEZ BENÍTEZ 1 ACUERDO

Ciudad de México, nueve de diciembre del dos mil veinticuatro.-LA ENCARGADA DEL DESPACHO DE LA SECRETARÍA TÉCNICA DE LA COMISIÓN DE DISCIPLINA JUDICIAL, CONFORME AL ACUERDO V/22/2024, DE FECHA UNO DE ABRIL DEL AÑO EN CURSO, EMITIDO POR EL CONSEJO DE LA JUDICATURA DE LA CIUDAD DE MÉXICO.-LIC. MÓNICA SOCORRO GIL REYES.

PJCDMX PODER JUDICIAL CIUDAD DE MÉXICO

ESTUDIOS JUDICIALES TSJCDMX

El Poder Judicial de la Ciudad de México, a través del Instituto de Estudios Judiciales,

CONVOCA

a las personas servidoras públicas del Poder Judicial de la Ciudad de México a registrarse en el

Tayecto de funciones del rango de Secretaria y Secretario Actuario en materia Civil

Módulo				2a edición
I. **Escucha activa**	3 horas (2 sesiones)	1.5	**Lunes y martes** de 7:00 a 8:30 hrs.	9 y 10 de diciembre de 2024
II. **Asertividad**	3 horas (2 sesiones)	1.5	**Miércoles y jueves** de 7:00 a 8:30 hrs.	11 y 12 de diciembre de 2024
III. **Gestión de emociones**	3 horas (2 sesiones)	1.5	**Miércoles y jueves** de 7:00 a 8:30 hrs.	8 y 9 de enero de 2025
IV. **Ética judicial**	3 horas (2 sesiones)	1.5	**Lunes y martes** de 7:00 a 8:30 hrs.	13 y 14 de enero de 2025
V. **Estructura del Juicio Oral Civil Mercantil**	9 horas (6 sesiones)	4.5	**Lunes** 7:00 a 8:30 hrs.	20 y 27 de enero, 10, 17, 24 de febrero y 3 de marzo de 2025
VI. **Argumentación jurídica**	9 horas (6 sesiones)	4.5	**Viernes** 7:00 a 8:30 hrs.	10, 17, 24 y 31 de enero, 7 y 14 de febrero de 2025
VII. **Derecho orgánico judicial**	9 horas (6 sesiones)	4.5	**Miércoles** 7:00 a 8:30 hrs.	15, 22 y 29 de enero, 5, 12 y 19 de febrero de 2025
VIII. **Garantías y amparo**	9 horas (6 sesiones)	4.5	**Martes** 7:00 a 8:30 hrs.	21 y 28 de enero, 4, 11, 18 y 25 de febrero de 2025
IX. **Actuaciones judiciales relevantes para la y el Secretario Actuario**	9 horas (6 sesiones)	4.5	**Jueves** 7:00 a 8:30 hrs.	16, 23 y 30 de enero, 6, 13 y 20 de febrero de 2025
X. **Prácticas situadas de la y el Secretario Actuario (prácticas reflexivas)**	9 horas (6 sesiones)	4.5	**Miércoles** 7:00 a 8:30 hrs.	26 de febrero, 5, 12, 19 y 26 de marzo y 2 de abril de 2025
XI. **Funciones de la y el Secretario Actuario**	7.5 horas (5 sesiones)	3.75	**Viernes** 7:00 a 8:30 hrs.	21 y 28 de febrero, 7, 14 y 21 de marzo de 2025
XII. **Principios de derechos humanos para las y los Secretarios Actuarios**	2 horas (1 sesión)	1	**Viernes** 7:00 a 9:00 hrs.	28 de marzo de 2025
Total: 12 módulos	75.5 hrs. 50 sesiones	37.75 creditos	De lunes a viernes de 7:00 a 8:30 am Excepto el viernes 28 de marzo de 2025 de 7:00 a 9:00 am	

Requisitos de inscripción:

- Ser integrante del Poder Judicial de la Ciudad de México con licenciatura en Derecho
- Registrarse en la página web https://www.iejcdmx.gob.mx/iej-inscripciones
- Digitalizar en la pagina web:
  - Copia del título de la licenciatura en Derecho o cédula profesional
  - Copia del último talón de pago

La inscripción se formalizará con la asistencia puntual a la primera clase

PREINSCRIPCIONES 6 Y 9 DE DICIEMBRE DE 2024

MODALIDAD DEL TRAYECTO FORMATIVO:
Presencial
Instituto de Estudios Judiciales, Niños Héroes 150, piso 5, aula 4

Este curso es únicamente formativo.
El ingreso a la carrera judicial es de conformidad con el art. 35 apartado 11 de la Constitución Política de la Ciudad de México.

El porcentaje de asistencia a cumplir en este evento es de conformidad con el art. 34 del Reglamento Académico del IEJ del TSJCDMX y se aplicará lo establecido en el art. 41 del Reglamento Académico del IEJ del TSJCDMX.

Informes 5591564997 • Ext 112727 y 112737
Para más información: iejcdmx.gob.mx/oferta_academica/

En caso de no poder acceder al sistema de inscripción del Instituto de Estudios Judiciales favor de comunicarse al correo mariano.munoz@tsjcdmx.gob.mx • extensión 112727

PJCDMX PODER JUDICIAL CIUDAD DE MÉXICO

ESTUDIOS JUDICIALES TSJCDMX

El Poder Judicial de la Ciudad de México, a través del Instituto de Estudios Judiciales,

CONVOCA

a las personas servidoras públicas del Poder Judicial de la Ciudad de México a registrarse en el

Trayecto de funciones del rango de Secretaria y Secretario Actuario en materia Penal

Módulo				2a edición
I. **Escucha activa**	3 horas (1 sesión)	1.5	**Lunes** 17:00 a 20:00 hrs.	9 de diciembre de 2024
II. **Asertividad**	3 horas (1 sesión)	1.5	**Miércoles** 17:00 a 20:00 hrs.	11 de diciembre de 2024
III. **Gestión de emociones**	3 horas (1 sesión)	1.5	**Jueves** 17:00 a 20:00 hrs.	12 de diciembre de 2024
IV. **Ética judicial**	3 horas (1 sesión)	1.5	**Jueves** 17:00 a 20:00 hrs.	9 de enero de 2025
V. **Argumentación jurídica**	9 horas (5 sesiones)	4.5	**Martes** 17:00 a 19:00 hrs.	28 de enero, 4, 11, 18 y 25 de febrero de 2025
VI. **Funciones de la y el Secretario Actuario**	7.5 horas (4 sesiones)	3.75	**Miércoles** 17:00 a 19:00 hrs.	5, 12, 19 y 26 de febrero de 2025
VII. **Actuaciones judiciales relevantes para la y el Secretario Actuario**	9 horas (5 sesiones)	4.5	**Jueves** 17:00 a 19:00 hrs.	30 de enero, 6, 13, 20 y 27 de febrero de 2025
VIII. **Principios de derechos humanos para las y los Secretarios Actuarios**	2 horas (1 sesiones)	1	**Lunes** 17:00 a 19:00 hrs.	27 de enero de 2025
IX. **Garantías y amparo**	9 horas (5 sesiones)	4.5	**Martes** 17:00 a 19:00 hrs.	4, 11, 18 y 25 de marzo y 1 de abril de 2025
X. **Prácticas situadas de la y el Secretario Actuario (prácticas reflexivas)**	9 horas (5 sesiones)	4.5	**Lunes, miércoles y jueves** 17:00 a 19:00 horas	13, 15, 20, 22 y 23 de enero de 2025
XI. **Derecho orgánico judicial**	9 horas (5 sesiones)	4.5	**Lunes** 17:00 a 19:00 hrs.	10, 17 y 24 de febrero, 3 y 10 de marzo de 2025
Total: 11 módulos	66.5 hrs. 34 sesiones	33.25 créditos	De lunes a jueves de 17:00 a 19:00 hrs. a excepción de los días 9, 11, y 12 de diciembre de 2024 y 9 de enero de 2025, de 17 a 20:00 pm	

Requisitos de inscripción:

- Ser integrante del Poder Judicial de la Ciudad de México con licenciatura en Derecho
- Registrarse en la página web https://www.iejcdmx.gob.mx/iej-inscripciones
- Digitalizar en la pagina web:
  - Copia del título de la licenciatura en Derecho o cédula profesional
  - Copia del último talón de pago

La inscripción se formalizará con la asistencia puntual a la primera clase

PREINSCRIPCIONES 6 Y 9 DE DICIEMBRE DE 2024

MODALIDAD DEL TRAYECTO FORMATIVO:
Presencial
Instituto de Estudios Judiciales, Niños Héroes 150, piso 5, aula 3

Este curso es únicamente formativo.
El ingreso a la carrera judicial es de conformidad con el art. 35 apartado 11 de la Constitución Política de la Ciudad de México.

El porcentaje de asistencia a cumplir en este evento es de conformidad con el art. 34 del Reglamento Académico del IEJ del TSJCDMX y se aplicará lo establecido en el art. 41 del Reglamento Académico del IEJ del TSJCDMX.

Informes 5591564997 • Ext 112727 y 112737
Para más información: iejcdmx.gob.mx/oferta_academica/

AVISO

Se hace del conocimiento de Magistradas, Magistrados, Juezas, Jueces y personas servidoras públicas del Tribunal Superior de Justicia de la Ciudad de México, litigantes, postulantes y público en general en relación con la Actual Lista de Auxiliares de la Administración de Justicia en los cargos de Albaceas, Depositarios, Interventores y Síndicos publicada en el Boletín Judicial No. 10, Tomo CCI, del lunes 24 de enero de 2022 que, a partir de esta fecha, deberá ser considerada como oficial el cambio solicitado en la *Lista de Auxiliares de la Administración de Justicia, en los cargos de Albaceas, Depositarios, Interventores y Síndicos* de la siguiente persona auxiliar de la administración de justicia:

ALBACEAS

No.	NOMBRE	DOMICILIO	TELEFONO	CORREO
3	HERNÁNDEZ SALVADOR	Calle Puno, Número 962, Departamento 1, Colonia Lindavista, Alcaldía Gustavo A. Madero, Código Postal 07300	55-55-12-15-56 55-55-12-29-96	salvadorhernandez2007@yahoo.com.mx

DEPOSITARIOS

No.	NOMBRE	DOMICILIO	TELEFONO	CORREO
1	HERNÁNDEZ SALVADOR	Calle Puno, Número 962, Departamento 1, Colonia Lindavista, Alcaldía Gustavo A. Madero, Código Postal 07300	55-55-12-15-56 55-55-12-29-96	salvadorhernandez2007@yahoo.com.mx

INTERVENTORES

No.	NOMBRE	DOMICILIO	TELEFONO	CORREO
2	HERNÁNDEZ SALVADOR	Calle Puno, Número 962, Departamento 1, Colonia Lindavista, Alcaldía Gustavo A. Madero, Código Postal 07300	55-55-12-15-56 55-55-12-29-96	salvadorhernandez2007@yahoo.com.mx

PJCDMX PODER JUDICIAL CIUDAD DE MÉXICO | CNPCyF Implementación del Código Nacional de Procedimientos Civiles y Familiares en el Poder Judicial de la Ciudad de México

¿Qué es el Código Nacional de Procedimientos Civiles y Familiares?

- Es un marco normativo que unifica los procedimientos civiles y familiares en todo México, promoviendo una justicia más ágil, moderna y accesible.
- ***Sustituye los códigos locales*** con un enfoque nacional, estandarizando los procesos para mayor eficiencia.

¿Por qué es Importante?

Digitalización completa: Digitalización completa en Tres Fases: La primera inicia el 1 de diciembre de 2024. A partir de ahí los procedimientos se realizarán exclusivamente mediante el expediente electrónico., todos los procedimientos se realizarán exclusivamente mediante el expediente electrónico.

Eficiencia y transparencia: Al eliminar la recepción de documentos físicos, se reducen tiempos de respuesta y riesgos de extravío o manipulación.

Protección a grupos vulnerables: Se garantiza la atención inmediata de medidas y órdenes de protección para mujeres víctimas de violencia.

Cambios principales por materia:

En materia civil:
Juicios especiales como **hipotecarios orales y arrendamiento inmobiliario oral** se tramitarán exclusivamente por vía digital.

En materia familiar:
Procedimientos como **jurisdicción voluntaria,** justicia restaurativa

Compromiso con la igualdad de género:
Las solicitudes de medidas de protección para mujeres víctimas de violencia seguirán siendo recibidas conforme a las leyes vigentes, asegurando acceso inmediato a la justicia.

¿Cómo funcionará?

- Las solicitudes deberán presentarse en la **Oficialía de Partes Virtual,** autenticadas con firma electrónica (FIREL, e.Firma, o Firma.Judicial).
- No se aceptarán documentos físicos; todo el proceso será en línea, desde escritos iniciales hasta promociones subsecuentes.

¡Prepárate para la nueva era de Justicia digital!
Consulta más en www.poderjudicialcdmx.gob.mx.

CÓDIGO NACIONAL DE PROCEDIMIENTOS CIVILES Y FAMILIARES
REVOLUCIÓN DIGITAL EN LA JUSTICIA

PJCDMX PODER JUDICIAL CIUDAD DE MÉXICO

CNPCyF
Implementación del Código Nacional de Procedimientos Civiles y Familiares en el Poder Judicial de la Ciudad de México

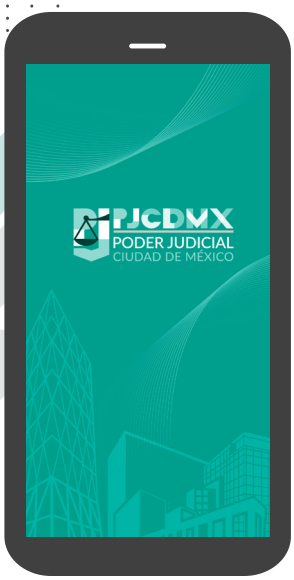

Escanea Código

Aquí

A partir del **1 de diciembre**, el Poder Judicial de la CDMX revoluciona la justicia con la plataforma **Mi Tribunal**, que te permitirá:

- Presentar demandas en línea.
- Consultar expedientes de forma digital.
- Dar seguimiento a juicios conforme al Código Nacional de Procedimientos Civiles y Familiares.

CÓDIGO NACIONAL DE PROCEDIMIENTOS CIVILES Y FAMILIARES
REVOLUCIÓN DIGITAL EN LA JUSTICIA

PJCDMX PODER JUDICIAL CIUDAD DE MÉXICO | CNPCyF Implementación del Código Nacional de Procedimientos Civiles y Familiares en el Poder Judicial de la Ciudad de México

Aplicación del Código en 3 Fases

FASE 2

Inicia: I-VI-2025

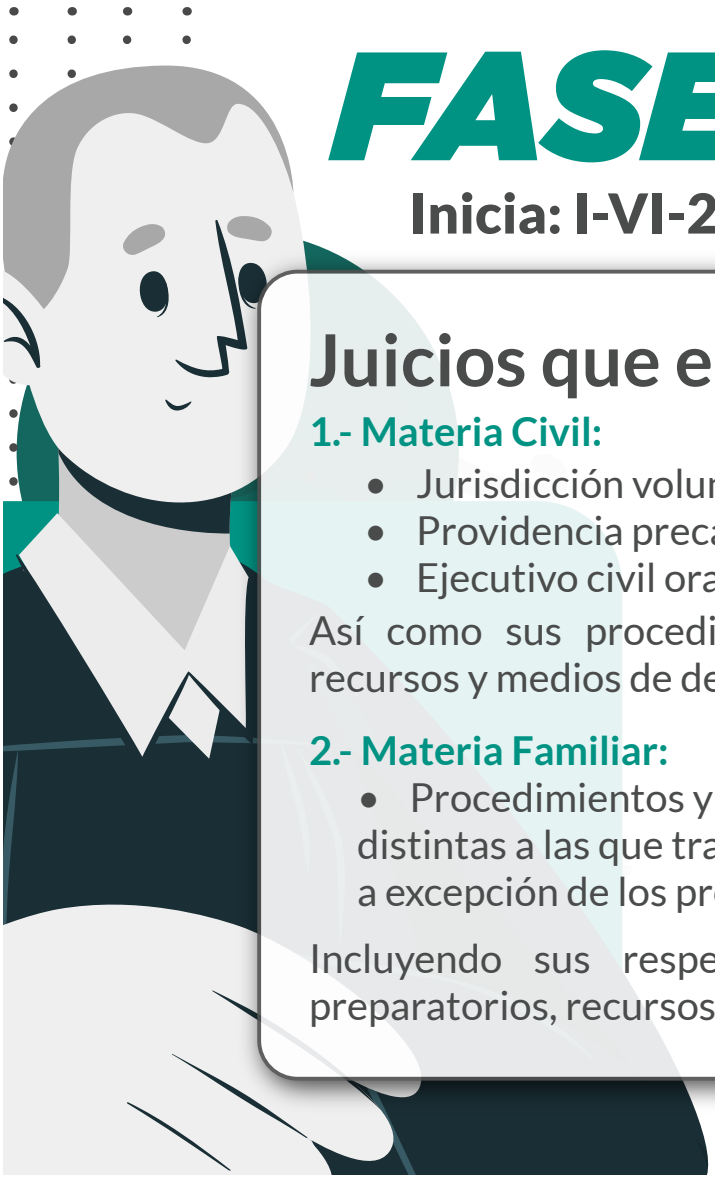

Juicios que entran:

1.- Materia Civil:

- Jurisdicción voluntaria;
- Providencia precautoria;
- Ejecutivo civil oral.

Así como sus procedimientos preparatorios, recursos y medios de defensa.

2.- Materia Familiar:

- Procedimientos y controversias familiares distintas a las que transitaron en la Fase 1, a excepción de los procedimientos sucesorios.

Incluyendo sus respectivos procedimientos preparatorios, recursos y medios de defensa.

CÓDIGO NACIONAL DE PROCEDIMIENTOS CIVILES Y FAMILIARES
REVOLUCIÓN DIGITAL EN LA JUSTICIA

PJCDMX PODER JUDICIAL CIUDAD DE MÉXICO | CNPCyF Implementación del Código Nacional de Procedimientos Civiles y Familiares en el Poder Judicial de la Ciudad de México

MATERIA CIVIL:

A partir del 17 de junio del año en curso comenzó el proceso de extinción de 24 Juzgados en materia Civil de Proceso Escrito, **conforme a lo autorizado en el Acuerdo Plenario 44-17/2024 de fecha 21 de mayo de 2024,** los que dejarán de recibir asuntos de nuevo ingreso y en su oportunidad esos órganos remitirán los expedientes que deban returnar conforme a la siguiente tabla:

24 JUZGADOS SE EXTINGUEN		48 JUZGADOS que continúan en operación y reciben los asuntos en trámite de los Juzgados que se extinguen			
		Expedientes terminación Par		Expedientes terminación Non	
1	Juzgado 1 Civil de Proceso Escrito	1	Juzgado 4 Civil de Proceso Escrito	2	Juzgado 6 Civil de Proceso Escrito
2	Juzgado 2 Civil de Proceso Escrito	3	Juzgado 7 Civil de Proceso Escrito	4	Juzgado 8 Civil de Proceso Escrito
3	Juzgado 3 Civil de Proceso Escrito	5	Juzgado 9 Civil de Proceso Escrito	6	Juzgado 10 Civil de Proceso Escrito
4	Juzgado 5 Civil de Proceso Escrito	7	Juzgado 11 Civil de Proceso Escrito	8	Juzgado 12 Civil de Proceso Escrito
5	Juzgado 21 Civil de Proceso Escrito	9	Juzgado 13 Civil de Proceso Escrito	10	Juzgado 14 Civil de Proceso Escrito
6	Juzgado 22 Civil de Proceso Escrito	11	Juzgado 15 Civil de Proceso Escrito	12	Juzgado 16 Civil de Proceso Escrito
7	Juzgado 26 Civil de Proceso Escrito	13	Juzgado 17 Civil de Proceso Escrito	14	Juzgado 18 Civil de Proceso Escrito
8	Juzgado 37 Civil de Proceso Escrito	15	Juzgado 19 Civil de Proceso Escrito	16	Juzgado 20 Civil de Proceso Escrito
9	Juzgado 43 Civil de Proceso Escrito	17	Juzgado 23 Civil de Proceso Escrito	18	Juzgado 24 Civil de Proceso Escrito
10	Juzgado 48 Civil de Proceso Escrito	19	Juzgado 25 Civil de Proceso Escrito	20	Juzgado 27 Civil de Proceso Escrito
11	Juzgado 50 Civil de Proceso Escrito	21	Juzgado 28 Civil de Proceso Escrito	22	Juzgado 29 Civil de Proceso Escrito
12	Juzgado 53 Civil de Proceso Escrito	23	Juzgado 30 Civil de Proceso Escrito	24	Juzgado 31 Civil de Proceso Escrito
13	Juzgado 56 Civil de Proceso Escrito	25	Juzgado 32 Civil de Proceso Escrito	26	Juzgado 33 Civil de Proceso Escrito
14	Juzgado 59 Civil de Proceso Escrito	27	Juzgado 34 Civil de Proceso Escrito	28	Juzgado 35 Civil de Proceso Escrito
15	Juzgado 63 Civil de Proceso Escrito	29	Juzgado 36 Civil de Proceso Escrito	30	Juzgado 38 Civil de Proceso Escrito
16	Juzgado 66 Civil de Proceso Escrito	31	Juzgado 41 Civil de Proceso Escrito	32	Juzgado 42 Civil de Proceso Escrito
17	Juzgado 68 Civil de Proceso Escrito	33	Juzgado 44 Civil de Proceso Escrito	34	Juzgado 45 Civil de Proceso Escrito
18	Juzgado 69 Civil de Proceso Escrito	35	Juzgado 46 Civil de Proceso Escrito	36	Juzgado 47 Civil de Proceso Escrito
19	Juzgado 70 Civil de Proceso Escrito	37	Juzgado 49 Civil de Proceso Escrito	38	Juzgado 51 Civil de Proceso Escrito
20	Juzgado 71 Civil de Proceso Escrito	39	Juzgado 52 Civil de Proceso Escrito	40	Juzgado 54 Civil de Proceso Escrito
21	Juzgado 72 Civil de Proceso Escrito	41	Juzgado 55 Civil de Proceso Escrito	42	Juzgado 57 Civil de Proceso Escrito
22	Juzgado 73 Civil de Proceso Escrito	43	Juzgado 58 Civil de Proceso Escrito	44	Juzgado 60 Civil de Proceso Escrito
23	Juzgado 74 Civil de Proceso Escrito	45	Juzgado 61 Civil de Proceso Escrito	46	Juzgado 62 Civil de Proceso Escrito
24	Juzgado 75 Civil de Proceso Escrito	47	Juzgado 64 Civil de Proceso Escrito	48	Juzgado 65 Civil de Proceso Escrito

CÓDIGO NACIONAL DE PROCEDIMIENTOS CIVILES Y FAMILIARES
REVOLUCIÓN DIGITAL EN LA JUSTICIA

PJCDMX PODER JUDICIAL CIUDAD DE MÉXICO | CNPCyF Implementación del Código Nacional de Procedimientos Civiles y Familiares en el Poder Judicial de la Ciudad de México

MATERIA FAMILIAR:

A partir del 17 de junio del año en curso comenzó el proceso de extinción de 11 Juzgados en materia Familiar de Proceso Escrito, **conforme a lo autorizado en el Acuerdo Plenario 44-17/2024 de fecha 21 de mayo de 2024,** los que dejarán de recibir asuntos de nuevo ingreso y en su oportunidad esos órganos remitirán los expedientes que deban returnar conforme a la siguiente tabla:

11 JUZGADOS SE EXTINGUEN		22 JUZGADOS que continúan en operación y reciben los asuntos en trámite de los Juzgados que se extinguen			
		Expedientes terminación Par		Expedientes terminación Non	
1	Juzgado 29 Familiar de Proceso Escrito	1	Juzgado 1 Familiar de Proceso Escrito	2	Juzgado 2 Familiar de Proceso Escrito
2	Juzgado 33 Familiar de Proceso Escrito	3	Juzgado 3 Familiar de Proceso Escrito	4	Juzgado 4 Familiar de Proceso Escrito
3	Juzgado 34 Familiar de Proceso Escrito	5	Juzgado 5 Familiar de Proceso Escrito	6	Juzgado 6 Familiar de Proceso Escrito
4	Juzgado 35 Familiar de Proceso Escrito	7	Juzgado 7 Familiar de Proceso Escrito	8	Juzgado 8 Familiar de Proceso Escrito
5	Juzgado 36 Familiar de Proceso Escrito	9	Juzgado 9 Familiar de Proceso Escrito	10	Juzgado 10 Familiar de Proceso Escrito
6	Juzgado 37 Familiar de Proceso Escrito	11	Juzgado 11 Familiar de Proceso Escrito	12	Juzgado 12 Familiar de Proceso Escrito
7	Juzgado 38 Familiar de Proceso Escrito	13	Juzgado 13 Familiar de Proceso Escrito	14	Juzgado 21 Familiar de Proceso Escrito
8	Juzgado 39 Familiar de Proceso Escrito	15	Juzgado 22 Familiar de Proceso Escrito	16	Juzgado 25 Familiar de Proceso Escrito
9	Juzgado 40 Familiar de Proceso Escrito	17	Juzgado 26 Familiar de Proceso Escrito	18	Juzgado 27 Familiar de Proceso Escrito
10	Juzgado 41 Familiar de Proceso Escrito	19	Juzgado 28 Familiar de Proceso Escrito	20	Juzgado 30 Familiar de Proceso Escrito
11	Juzgado 42 Familiar de Proceso Escrito	21	Juzgado 31 Familiar de Proceso Escrito	22	Juzgado 32 Familiar de Proceso Escrito

CÓDIGO NACIONAL DE PROCEDIMIENTOS CIVILES Y FAMILIARES
REVOLUCIÓN DIGITAL EN LA JUSTICIA

PJCDMX PODER JUDICIAL CIUDAD DE MÉXICO

ANALES JURISPRUDENCIA TSJCDMX

Cotización de edictos

EMISIÓN DE TEXTO DEL EDICTO

Los solicitantes deberán enviar el texto de su edicto en archivos Word y PDF legibles a la cuenta de correo **boletinjudicialedictos@tsjcdmx.gob.mx** y proporcionarán número teléfonico fijo, celular o de oficina.

CONTEO DE LAS PALABRAS

Boletín Judicial realizará el conteo de palabras contenidas en el edicto e informará al solicitante, vía correo electrónico o telefónicamente, la cantidad que deberá transferir de forma electrónica.

PAGO DE EDICTO

El solicitante realizará el pago bajo el concepto "pago de edictos", a la cuenta **65502784232**, clabe interbancaria **014180655027842324** del banco Santander.

COMPROBANTE DE PAGO

Una vez realizado el pago, el solicitante deberá enviar por correo electrónico el comprobante escaneado.

CONFIRMACIÓN DE TRANSFERENCIA

La Dirección de Recursos Financieros confirmará la transferencia electrónica (A 48 HRS).

PUBLICACIÓN

En su caso, la Dirección del Boletín Judicial realizará la publicación del edicto conforme a los días acordados con el usuario.

El procedimiento se hará sin tener que acudir a la oficina. es importante resaltar que dicha cuenta no está habilitada para recibir cheques ni depósitos en efectivo.
El servicio de cotización de edictos se realizará mediante el correo institucional **boletinjudicialedictos@tsjcdmx.gob.mx**

Únete para poner fin a la Violencia contra las Mujeres

#ÚNETECDMX para poner fin a la violencia contra las mujeres y niñas, en conmemoración del 25N y los 16 días de activismo

El TECDMX te invita a participar en el CINE DEBATE del largometraje **Batallas intimas** la cita es el **martes 10 de diciembre de 2024** a las **10:00 horas** vía Zoom:
https://us02web.zoom.us/j/85861559115
ID de reunión: 858 6155 9115

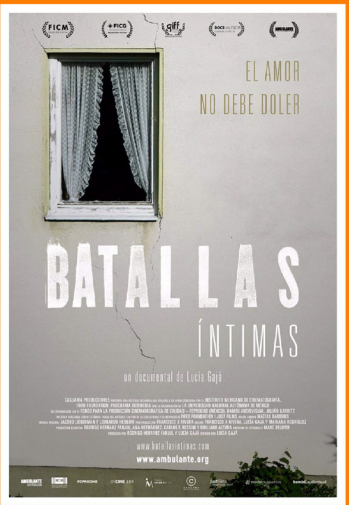

https://www.youtube.com/watch?v=W6r7iasHLic

Batallas Íntimas

Sinopsis:
Documental que sigue a 5 mujeres de diversas partes del mundo, mostrando lo que la violencia les ha causado y cómo rompió sus vidas en el lugar que se suponía era el más seguro y amoroso: su propia casa.

NO SE REQUIERE REGISTRO es indispensable visualizar el largometraje previamente, ya que NO se transmitirá durante el evento.

#YomeunoalTECDMXcontralaviolencia

SALAS

PRIMERA SALA CIVIL

ACUERDOS DEL 6 DE DICIEMBRE DEL 2024

Agronegocios Laad, S.A. de C.V., Sociedad Financiera de Objeto Múltiple, Entidad No Regulada vs. Arturo Liévano Moreno, María Esther Aguilar Córdova, Marãâa Esther Aguilar Cãrdova. Esp. Hip. T. 372/2022/011, 1 Acdo., Esp. Hip. T. 372/2022/012, 1 Acdo.

Aguilar Colín Blanca Gloria vs. Instituto Moderno de Estudios Contables y Comerciales de México A.C. Ord. Civ. T. 346/2021/006 Cuad. Amp. 02, 1 Acdo., Ord. Civ. T. 346/2021/006 Cuad. Amp. 1, 1 Acdo.

Alpek Polyester México S.A. de C.V. antes Dak Resinas Americas México S.A. de C.V. vs. Pecaltex Sapi de C.V. y Alejandro Madariaga Michieli. Ejec. Merc. T. 817/2024/001, 1 Acdo.

Arreola Mendieta Martha. y Arreola Mendieta Martha vs. Arreola Modesto su Sucesión y Arreola Modesto su Sucesión. Ord. Civ. T. 733/2023/001 Cuad. Amp. 1, 1 Acdo.

Baltazar y Asociados S. de R. L. de C.V. y Baltazar y Asociados S. de R. L. de C.V. vs. Whaibe Arredondo Eduardo Elías;Martínez Torres Estela Silvia y Whaibe Arredondo Eduardo Elías;Martínez Torres Estela Silvia. Ord. Civ. T. 472/2023/003 Cuad. Amp. 1, 1 Acdo.

Banca Cremi, S.A., Institución de Banca Múltiple, Grupo Financiero Cremi, hoy Administración de Carteras Empresariales, S. de R. L. de C.V. y Banca Cremi, S.A., Institución de Banca Múltiple, Grupo Financiero Cremi, hoy Administración de Carteras Empresariales, S. de R. L. de C.V. vs. Constructora Exyco, S.A. de C.V. y Jorge Javier Rosas Aguilar y Constructora Exyco, S.A. de C.V. y Jorge Javier Rosas Aguilar. Esp. Hip. T. 4589/1999/023 Cuad. Amp. 1, 1 Acdo.

Banco Autofin México, S.A., Institución de Banca Múltiple vs. Distribuidora Comercial Miraflores, S.A. de C.V., Food Containers de México, S.A. de C.V. y Víctor Manuel Francisco Brenes Pérez. Ejec. Merc. T. 196/2017/007, 1 Acdo.

Banco Nacional de México S.A., Integrante del Grupo Financiero Banamex Accival S.A. de C.V. hoy Recuperación del Comercio Interior S. de R. L. de C.V. vs. Patricia Lilián Prieto Estrada de Ortega. Esp. Hip. T. 819/2004/011, 1 Acdo.

Banco Nacional de México, S.A. Integrante del Grupo Financiero Banamex y Banco Nacional de México, S.A. Integrante del Grupo Financiero Banamex vs. Global Corporation Of Architects, S.A. de C.V., Javier Rocha López y José Alfonso García Samperio y Global Corporation Of Architects, S.A. de C.V., Javier Rocha López y José Alfonso García Samperio. Ejec. Merc. T. 80/2017/002 Cuad. Amp. 1, 1 Acdo.

Banco Santander (México) S.A. Institución de Banca Múltiple Grupo Financiero Santander México vs. Distribuidora Jesa S.A. de C.V. y Jesús Antonio Puga Pérez. Ejec. Merc. T. 16/2018/002 Cuad. Amp. 01, 3 Acdos.

Banco Santander México S.A. Institución de Banca Múltiple Grupo Financiero Santander vs. Marín Medrano Miguel. Esp. Hip. T. 482/2023/002 Cuad. Amp. 1, 1 Acdo.

Banco Santander México S.A. Institución de Banca Múltiple, Grupo Financiero Santander México. y Banco Santander México S.A. Institución de Banca Múltiple, Grupo Financiero Santander México vs. Butron Medina Miguel y Butron Medina Miguel. Esp. Hip. T. 493/2022/002 Cuad. Amp., 1 Acdo.

Banco Ve por Más, Sociedad Anónima, Institución de Banca Múltiple, Grupo Financiero Ve por Más., Miguel Cisneros Lesser y Banco Ve por Más, Sociedad Anónima, Institución de Banca Múltiple, Grupo Financiero Ve por Más., Miguel Cisneros Lesser vs. Idea Bienes Raíces, S.A. de C. V, Carlos Valdez Chávez, Miguel Ángel Cisneros Fernández, Salvador Sánchez Vázquez y Idea Bienes Raíces, S.A. de C. V, Carlos Valdez Chávez, Miguel Ángel Cisneros Fernández, Salvador Sánchez Vázquez. Esp. Hip. T. 831/2023/004, 1 Acdo.

Barajas Torres Héctor vs. Rodríguez Tovar Carolina. Vía Aprem. Civ. T. Ap 835/2024/001, 1 Acdo.

Barragán Barragán Carmen Norberta vs. Carlos Espinosa Garrido, Arturo Obregón Fonseca, Moisés Gante Alarcón, Rodrigo Abascal Olascoaga, Jorge Franco Marinez, C Director del Registro Público de la Propiedad y el Comercio de la Ciudad de México, Banco Mercantil del Norte Sa Institución de Banca Múltiple Grupo Financiero Banorte, Banco Santander México Sa Institución de Banca Múltiple Grupo Financiero Santander México. Ord. Civ. T. 639/2024/001 Cuad. Amp. 1, 3 Acdos.

Barrón Sánchez Gloria, José Martín Barrón Sánchez y Barrón Sánchez Gloria, José Martín Barrón Sánchez vs. Pedro Emiliano Barrón Méndez, Alfonso su Sucesión Alva Galindo, Tomás su Sucesión Alva Galindo, Raúl su Sucesión Alva Galindo, Rodolfo Alva Galindo y Pedro Emiliano Barrón Méndez, Alfonso su Sucesión Alva Galindo, Tomás su Sucesión Alva Galindo, Raúl su Sucesión Alva Galindo, Rodolfo Alva Galindo. Ord. Civ. T. 353/2024/003 Cuad. Amp. 1, 1 Acdo.

BBVA México S.A. Institución de Banca Múltiple, Grupo Financiero BBVA México vs. Vargas González Edgar Higinio. Esp. Hip. T. In 837/2024/001, 1 Acdo.

Beltrán Villagómez Socorro y Beltrán Villagómez Socorro vs. Hernestino Procoro Beltrán Villagómez, O. Ernestino Beltrán Villagómez y Hernestino Procoro Beltrán Villagómez, O. Ernestino Beltrán Villagómez. Ord. Civ. T. 263/2024/001 Cuad. Amp. 1, 1 Acdo.

Borja Suárez Gilberto y Borja Suárez Gilberto vs. Vfc Financial Capital S.A. de C.V. Sofom Enr y Vfc Financial Capital S.A. de C.V. Sofom Enr. Ord. Civ. T. 666/2022/003, 1 Acdo., Ord. Civ. T. 666/2022/002, 2 Acdos., Ord. Civ. T. 666/2022/001, 2 Acdos., Ord. Civ. T. 666/2022/004, 1 Acdo.

Carrillo Maldonado Rosa Karen, en su Carácter de Albacea de Carrillo Cumbres Andrés, su Sucesión vs. Carrillo Cumbres Paulina e Instituto Nacional del Suelo Sustentable antes Comisión para la Regularización de la Tenencia de la Tierra. Ord. Civ. T. 428/2021/002 Cuad. Amp. 2, 1 Acdo.

Casas Morell Alicia Gabriela vs. Casas Morell Yolanda. Ord. Civ. T. 557/2021/002 Cuad. Amp. 2, 1 Acdo.

Castilla Sosa Eibar Rogelio vs. Carrillo Dagda Rosa, Eduardo González Velazco, Dagda Rosa Carrillo. Ord. Civ. T. 674/2024/002 Cuad. Amp., 1 Acdo., Ord. Civ. T. 674/2024/001, 1 Acdo.

Cavazos Ortiz Rosalba Carolina vs. Banco Santander México S.A. Institución de Banca Múltiple Grupo Financiero Santander México, antes Banco Mexicano Somex S.A., antes Asociación Hipotecaria Mexicana S.A. de C.V. y C. Director del Registro Público de la Propiedad y del Comercio de la Ciudad de México. Ord. Civ. T. Ap 382/2021/003, 1 Acdo.

Ci Banco, S.A., Institución de Banca Múltiple, en su Carácter de Fiduciario del Fideicomiso Irrevocable Identificado Con el Número F/00247 vs. Ayala Zepeda Claudia y Efraín Castellanos García. Esp. Hip. T. In 1170/2008/002, 1 Acdo.

Comisariado Ejidal San Lorenzo Tezonco Iztapalapa Ciudad de México y Comisariado Ejidal San Lorenzo Tezonco Iztapalapa Ciudad de México vs. Francisco Segoviano Trujillo, Petra Flores Barrón, Silvia Pacheco Ríos, María Guadalupe Leyte Salas, Notario Público Número 237 de la Ciudad de México y Francisco Segoviano Trujillo, Petra Flores Barrón, Silvia Pacheco Ríos, María Guadalupe Leyte Salas, Notario Público Número 237 de la Ciudad de México. Ord. Civ. T. 144/2021/008 Cuad. Amp. 1, 1 Acdo.

Cuéllar Gamboa Omar vs. Cynthia Margarita Gómez Ramírez. Med. Prep. Merc. T. 549/2023/002 Cuad. Amp. 01, 1 Acdo.

Damián Pérez Mario Alberto y Alcántara Gaytán Elia Estela vs. Ojeda Campos Susana, Recuperadora de Deuda Hipotecaria, S. de R. L. de C.V., Instituto del Fondo Nacional de la Vivienda para los Trabajadores (Infonavit) e Instituto del Registro Público de la Propiedad y de Comercio de la Ciudad de México. Esp. Hip. T. 742/2024/001, 1 Acdo.

De la Luz López Yutsil vs. Rescorp Concepts Sapi de C.V., I Hop México International House Of Pancakes, José Luis Lemus Espinoza. Ord. Civ. T. 607/2022/001 Cuad. Amp. 2, 1 Acdo., Ord. Civ. T. 607/2022/001 Cuad. Amp. 3, 1 Acdo.

Echeverría Santana María Victoria y Elizabeth Barragán Echeverría vs. Axa Seguros S.A. de C.V. Ord. Civ. T. 401/2024/003, 1 Acdo.

Fernández Domínguez María Gabina Yolanda y Fernández Domínguez María Gabina Yolanda vs. Rodrigo Domínguez Pérez, su Sucesión, Dominga Cruces Falcón, su Sucesión y C. Director del Registro Público de la Propiedad y del Comercio de la Ciudad de México y Rodrigo Domínguez Pérez, su Sucesión, Dominga Cruces Falcón, su Sucesión y C. Director del Registro Público de la Propiedad y del Comercio de la Ciudad de México. Ord. Civ. T. 284/2024/001 Cuad. Amp. 1, 1 Acdo.

SOLO CONSULTA
SOLO CONSULTA
SOLO CONSULTA

Fuentes Valeria Silvia, Gutiérrez Flores Evelio su Sucesión, Gutiérrez Fuentes Anahi, Gutiérrez Fuentes Jhonni y Fuentes Valeria Silvia, Gutiérrez Flores Evelio su Sucesión, Gutiérrez Fuentes Anahi, Gutiérrez Fuentes Jhonni vs. Cargex S.A. de C.V., Grupo Nacional Provincial Sab, Axa Seguros S.A. de C.V., Promotora y Operadora de Infraestructura Sab de C.V. y Cargex S.A. de C.V., Grupo Nacional Provincial Sab, Axa Seguros S.A. de C.V., Promotora y Operadora de Infraestructura Sab de C.V. Ord. Civ. T. 62/2022/001 Cuad. Amp. 6, 1 Acdo.

Galván Quintanar Salome Esperanza Isabel vs. Galván Quintanar Rocío Betzabe, Daniel Ocaña Nava, César Adolfo Sandoval Galván, Ricardo Ocaña Galván. Ord. Civ. T. 619/2024/001 Cuad. Amp., 1 Acdo.

Gobierno de la Ciudad de México vs. Granados Aguilar Érika. Ext. Dom. T. 387/2024/001 Cuad. Amp. 1, 1 Acdo.

Gómez García Angélica y López Cruz Rufino vs. Luna Rosas María Cristina, Claudia Edith Juárez Luna y Nora Elvira Juárez Luna. Ord. Civ. T. 68/2023/006 Cuad. Amp. 3, 2 Acdos.

González Hernández Amelia su Sucesión vs. Rebollo Hernández María Emigdia su Sucesión. Ord. Civ. T. 262/2022/005 Cuad. Amp. 1, 1 Acdo.

González Moreno Juan Manuel vs. Esther Monroy Velasco O. Esther Monroy Velasco de Sandoval O. Esther Monroy de Sandoval, su Sucesión y Director del Registro Público de la Propiedad y de Comercio de la Ciudad de México. Ord. Civ. T. 707/2024/001 Cuad. Amp. 1, 1 Acdo.

Guevara Esquivel Karina, Miranda Guevara Abril y Miranda Guevara Luis Alexander vs. Grupo Mexicano de Seguros S.A. de C.V. Ord. Civ. T. 109/2021/004 Cuad. Amp. 01, 1 Acdo., Ord. Civ. T. 109/2021/004 Cuad. Amp. 02, 1 Acdo.

Guillén Moreno Francisco y Gudelia Reyes López vs. Cc. Ana María Sánchez de Gutiérrez y Jesús Gutiérrez Valenzuela. Ord. Civ. T. 297/2022/004, 1 Acdo.

Gutiérrez Aguilar Juan Carlos y Gutiérrez Aguilar Juan Carlos vs. Guadalupe Liliana Huerta Sánchez y Guadalupe Liliana Huerta Sánchez. Ord. Civ. T. 684/2024/001, 1 Acdo.

Hernández Flores María Esther vs. Alamilla Cervantes César Fernando y Alamilla Máyer César Fernando. Ord. Civ. T. 344/2024/001 Cuad. Amp. 1, 2 Acdos., Ord. Civ. T. 344/2024/001 Cuad. Amp., 2 Acdos.

Hernández Granados Edith vs. Hernández Mendoza Juan Carlos y Hernández Meza Felipe y Hernández Mendoza Juan Carlos y Hernández Meza Felipe. Ord. Civ. T. 277/2024/001 Cuad. Amp. 1, 1 Acdo.

Hernández Ruíz Edgar Oceransky vs. Patricia Anhele Sánchez Delgado. Ord. Civ. T. 729/2023/002 Cuad. Amp. 01, 1 Acdo.

Inmobiliaria Rg 88 S de R.L. de C.V. vs. Antonio Rivera Flores. Ord. Civ. T. 633/2024/001 Cuad. Amp. 1, 1 Acdo.

Inmobiliaria Unión Elite, S.A. de C.V. vs. Bemi Espacios de Estacionamiento, S.A. de C.V. Ord. Civ. T. 64/2022/002 Cuad. Amp. Q. 3, 1 Acdo.

Instituto del Fondo Nacional de la Vivienda para los Trabajadores vs. Marcela Gómez Méndez. Esp. Hip. T. 760/2024/001, 1 Acdo.

Instituto del Fondo Nacional de la Vivienda para los Trabajadores vs. Soto Ramos Araceli. Esp. Hip. T. Qu 836/2024/001, 1 Acdo.

Jaime Buenrostro Érika Yazmín También Conocida como Jaime Buenrostro Érika Jazmín y Jaime Buen Rostro Érika Jazmín y Jaime Buenrostro Érika Yazmín También Conocida como Jaime Buenrostro Érika Jazmín y Jaime Buen Rostro Érika Jazmín vs. Salum López Amira Gyssel y Salum López Amira Gyssel. Controv. de Arrendamiento T. 260/2024/002 Cuad. Amp. 1, 1 Acdo.

Juárez Ibarra Gerardo y Juárez Ibarra Gerardo vs. Fideicomiso de Administraciã N Con Actividad Empresarial F/2414, Cibanco, S.A. Instituciã N de Banca Mãšltiple. y Fideicomiso de Administraciã N Con Actividad Empresarial F/2414, Cibanco, S.A. Instituciã N de Banca Mãšltiple. Ord. Merc. T. 572/2022/002, 2 Acdos.

Kracer Slomovitz Jorge Cuauhtémoc vs. Krcer Slomovich Efrén, También Conocido como Efrén Kracer Slomovitz. Ord. Civ. T. 299/2013/009 Cuad. Amp. 1, 1 Acdo.

Kretchmar Hernández Guadalupe vs. HSBC México, Sociedad Anónima, Institución de Banca Múltiple, Grupo Financiero HSBC y Trans Unión de México, S.A. Sociedad de Información Crediticia Conocida como Buró de Crédito. Ord. Civ. T. 858/2022/002 Cuad. Amp. 1, 1 Acdo.

Luis Rodrigo Marrufo Villanueva vs. Quien O. Quienes Tengan Actualmente la Pos. Física y-o. Tenencia del Departamento Número Pb Uno del Modulo C Pertenenciente Al Edificio Denominado Jacarandas III de la Calle Felipe Carrillo Puerto Número 173 Colonia Popotla Alcaldia Miguel Hidalgo Codigo Postal 11400 Ciudad de México. Med. Prep. Civ. T. 803/2024/001, 2 Acdos.

M de Toro Escalera Luis Manuel y M de Toro Escalera Luis Manuel vs. M Grupo Bulmar S.A. de C.V. Galeazzi Merlo Pedro Indaleciolaleazzi Merlo José Enriquegaleazzi Merlo Juan Manuelbbva Bancomer Sociedad Anónima, Institución de Banca Múltiple, Grupo Financiero BBVA Bancomer y M Grupo Bulmar S.A. de C.V. Galeazzi Merlo Pedro Indaleciolaleazzi Merlo José Enriquegaleazzi Merlo Juan Manuelbbva Bancomer Sociedad Anónima, Institución de Banca Múltiple, Grupo Financiero BBVA Bancomer. Ord. Civ. T. 456/2024/001 Cuad. Amp. 01, 1 Acdo.

Márquez Arellano Arturo vs. Felipe de Jesús Fonseca Molina, Ana Karen Pasaran Velásquez, Oswaldo Rivera Fonseca. Ord. Civ. T. 536/2024/001 Cuad. Amp. 1, 2 Acdos.

Mendoza Torales Gerardo vs. Arana Bustamante Antonio. Ord. Civ. T. 338/2024/005 Cuad. Amp. 2, 1 Acdo.

Metrobienes S.A. P. I. de C.V. y Metrobienes S.A. P. I. de C.V. vs. Gutter S.A. de C.V. y Gutter S.A. de C.V. Proced. Judicial de Reconoc. y Ejecc. de Laudo Arbitral T. 147/2021/005 Cuad. Amp., 2 Acdos.

Metrofinanciera S.A. P. I. de C.V. Sofom. Enr. y Metrofinanciera S.A. P. I. de C.V. Sofom. Enr vs. Grupo Constructor Andes S.A. de C.V. y José Ignacio Huesca de la Peza y Grupo Constructor Andes S.A. de C.V. y José Ignacio Huesca de la Peza. Ejec. Merc. T. 865/2009/003, 1 Acdo.

Miranda Anaya Rosa María y Miranda Anaya Rosa María vs. Instituto Mexicano del Seguro Social y Instituto Mexicano del Seguro Social. Juris. Vol. Civ. T. 472/2024/001 Cuad. Amp., 1 Acdo.

Mireya Díaz Garduza vs. Norma Negrete. Controv. de Arrendamiento T. 513/2024/001 Cuad. Amp. 1, 1 Acdo.

Muñoz Cena Olga Leticia hoy su Cesionario Marco Polo Valdez Ramos vs. Gustavo Antonio Lara Ramos, Guadalupe Velia Lara Ramos de Menchaca, Jesús María Menchaca Gómez, Homero Augusto Lara Valdés, Carlos Alejandro Lara Valdés, Ricardo Arturo Lara Valdés, Gustavo Antonio Lara Valdés, María del Socorro Lara Ramos de Santos, Jesús Santos Méndez, Juana Lara Ramos, Alicia Amanda Flores de Lara, Rodrigo Armando Lara Ramos, Paula Lara Ríos, José Miguel Lara Ramos, Express y Carga del Río Bravo, S.A. de C.V., Transtur Nacional e Internacional, S.A. de C.V., Corporación Tramex, S.A. de C.V., Asesores Transportistas, S.A. de C.V., Corporación de Servicios Integrales de Transportación, S.A. de C.V., Transporte Todo, S.A. de C.V., Timón Transportista, S.A. de C.V., Grupo Trans. Esp. Hip. T. 141/2010/008, 1 Acdo., Esp. Hip. T. 141/2010/009, 1 Acdo.

Nava Pérez Walter Alejandro vs. Ochoa López Agustín Orlando. Esp. Hip. T. 117/2014/003 Cuad. Amp. 1, 1 Acdo.

Pineda Rodríguez Aurora. y Pineda Rodríguez Aurora vs. Valderrama Elizalde Héctor su Suc. y Valderrama Elizalde Héctor su Suc. Ord. Civ. T. 432/2012/012, 1 Acdo.

Promotora Barcelona S.A. de C.V. vs. Escuela Mexicana de Turismo A.C. Controv. de Arrendamiento T. 269/2024/001 Cuad. Amp. 01, 1 Acdo.

Promotora de Hoteles S.A. de C.V. y Banco Nacional de México, S.A. Integrante del Grupo Financiero Banamex y Promotora de Hoteles S.A. de C.V. y Banco Nacional de México, S.A. Integrante del Grupo Financiero Banamex vs. Humberto Serrano Parra y Bertha Silvia Sánchez Camacho y Humberto Serrano Parra y Bertha Silvia Sánchez Camacho. Ord. Merc. T. 280/2024/001 Cuad. Amp., 1 Acdo.

Pulido González Juan Ignacio vs. Grupo Mexicano de Seguros S.A. de C.V. Ord. Civ. T. 824/2024/001, 1 Acdo.

Quijada Pool Ricardo Rodolfo vs. Seguros Banorte S.A. de C.V. Grupo Financiero Banorte. Ord. Civ. T. 636/2023/002 Cuad. Amp. 01, 1 Acdo.

Rivera Villanueva Erick Marte vs. Auquiti Sociedad Anónima de Capital Variable Sociedad Financiera de Objeto Múltiple Entidad No Regulada, Julio César Bermúdez Garrido, Raúl Alamilla Sicilia Notario Público Número Uno del Distrito Judicial de Tula de Allende Hidalgo, Magdalena Guerra Wong, Rodrigo Ismael Guerra Wong. Ord. Civ. T. 267/2022/004 Cuad. Amp. 1, 2 Acdos.

SOLO CONSULTA
SOLO CONSULTA
SOLO CONSULTA

Salomón Micha Buzali, Moisés Micha Sacal, Salomón Buzali Wlodaver, Amelia Greco Micha, Iliana Buzali Wlodaver, David Sacal Motola, Sofía Buzali Wlodaver, Sara Sasson Entebi, Jacobo Buzali Cababie y Ana Wlodaver Katz y Salomón Micha Buzali, Moisés Micha Sacal, Salomón Buzali Wlodaver, Amelia Greco Micha, Iliana Buzali Wlodaver, David Sacal Motola, Sofía Buzali Wlodaver, Sara Sasson Entebi, Jacobo Buzali Cababie y Ana Wlodaver Katz vs. Fuensanta Sánchez y Sánchez, Fuensanta Sánchez de Sánchez (También Conocida como Fuensanta Sánchez Verdeja Vda. de Sánchez), Sergio Villagómez Prado, Notario Número 217 de Esta Ciudad Licenciado José Ángel Fernández Uria y el C. Director del Registro Público de la Propiedad y de Comercio de la Ciudad de México y Fuensanta Sánchez y Sánchez, Fuensanta Sánchez de Sánchez (También Conocida como Fuensanta Sánchez Verdeja Vda. de Sánchez), Sergio Villagómez Prado, Notario Número 217 de Esta Ciudad Licenciado José Ángel Fernández Uria y el C. Director del Registro Público de la Propiedad y de Comercio de la Ciudad de México. Ord. Civ. T. Ap 385/2020/004, 1 Acdo.

Santos Hernández Patricia vs. Grupo Mexicano de Seguros S.A. de C.V. Ord. Civ. T. Ap 820/2024/002, 1 Acdo., Ord. Civ. T. 820/2024/001, 1 Acdo.

Scotiabank Inverlat S.A. Institución de Banca Múltiple Grupo Financiero Scotiabank Inverlat vs. Moreno Pérez Edith María de Guadalupe. Esp. Hip. T. Ap 44/2023/002, 1 Acdo.

Scotiabank Inverlat Sa Institución de Banca Múltiple Grupo Financiero Scotiabank Inverlat vs. López Hernández Carlos. Esp. Hip. T. 555/2024/002 Cuad. Amp., 1 Acdo.

Servicios Administrativos Gzm S. de R. L. de C.V. y Servicios Administrativos Gzm S. de R. L. de C.V. vs. Glider Cancún S. de R. L. de C.V. y Glider Cancún S. de R. L. de C.V. Controv. de Arrendamiento T. 461/2023/001 Cuad. Amp. 2, 1 Acdo.

Smith & Nephew S.A. de C.V. vs. Nueva Era Orthopedia México S.A. de C.V., Osvaldo Ramírez Martínez y Sergio Onofre Canedo. Ejec. Merc. T. 580/2024/001 Cuad. Amp. 1, 1 Acdo.

Spin Ventures Plus Sapi de C.V. vs. Santiago Jiménez Sánchez de la Cima. Med. Prep. Civ. T. 829/2024/001, 1 Acdo.

Sucesión Testamentaria a Bienes de Debayle Viudad de Somoza Salvadora, Sucesión Intestamentaria de Somoza Debayle de Sevilla Sacasa Lilliam, que También Fue Conocida como Lilliam Somoza de Sevilla y/o Lillliam Somoza Debayle de Sevilla Sacasa y/o Lilliam Somoza vs. Juan Carlos Gutiérrez Madrigal. Ord. Civ. T. 781/2024/001, 1 Acdo.

Tekkne Proyectos y Construcción, S.A. de C.V. vs. Construcción y Operación, S.A. de C.V. Ord. Merc. T. 600/2022/006 Cuad. Amp., 1 Acdo.

Torres Contreras José Antonio vs. Grupo Mexicano de Seguros S.A. de C.V. Ord. Civ. T. In 784/2024/003, 1 Acdo.

Torres Guzmán José de Jesús vs. Axa Seguros S.A. de C.V. Ord. Civ. T. 823/2024/001, 1 Acdo.

Trejo Martínez Marisol vs. Thomas Clemens Wolf Hoth. Ord. Civ. T. 416/2023/003, 1 Acdo., Ord. Civ. T. 416/2023/002, 1 Acdo.

Ureña Lizárraga Lorena Ibeth y Ureña Lizárraga Lorena Ibeth vs. Lizárraga Chávez Jesús Ernesto y Lizárraga Chávez Jesús Ernesto. Vía Aprem. Civ. T. 622/2024/001, 1 Acdo.

Witt González Anabell y Witt González Anabell vs. Promociones y Servicios Polanco S.A. de C.V. y Promociones y Servicios Polanco S.A. de C.V. Ord. Civ. T. 322/2021/004 Cuad. Amp. 1, 1 Acdo.

SENTENCIA

Agribrands Purina México, S. de R. L. de C.V. vs. Acuicola Marion, S.A. de C.V. y Otros. Ejec. Merc. T. 800/2024/001 Sent. Pon 3

Aguilar López Luis Antonio vs. Grupo Mexicano de Seguros S.A. de C.V. Ord. Civ. T. 744/2024/002 Sent. Pon 2

Beltrán Fiesco Luz María Irma y Beltrán Fiesco Luz María Irma vs. Segura Franco Lizette y Segura Franco Lizette. Controv. de Arrendamiento T. 231/2024/001 Cuad. Amp. 1, Sent.

Hernández Arias Graciela y Hernández Arias Graciela vs. Hábitat y Vivienda Urbana, S.A. de C.V. y Hábitat y Vivienda Urbana, S.A. de C.V. Ord. Civ. T. 664/2024/001 Sent. Pon 3

HSBC México, S.A., Institución de Banca Múltiple Grupo Financiero HSBC México vs. Transteel Metal S.A. de C.V., Filiberto Adolfo Yescas Olvera, Claudia González Guzmán, T&M Aceros y Ferreterías, S.A. de C.V., Aceros Intermetal e Inoxidables, S.A. de C.V. e Intersurtidora de Aceros y Metal S.A. de C.V. Vía Aprem. Civ. T. 677/2018/003 Sent. Pon 1

Vázquez Hernández Kevin Javier vs. Grupo Mexicano de Seguros S.A. de C.V. Ord. Civ. T. 775/2024/001 Sent. Pon 2

Vega Camarillo Julia vs. Grupo Mexicano de Seguros S.A. de C.V. Ord. Civ. T. 772/2024/001 Sent. Pon 1

LA SECRETARIA DE ACUERDOS
LIC. LILIANA RUÍZ QUINTANA

SEGUNDA SALA CIVIL

ACUERDOS DEL 6 DE DICIEMBRE DEL 2024

Administradora de Carteras e Inversión, S.A. de C.V. vs. Nacional Financiera, S.N.C., Institución de Banca de Desarrollo, Dirección Fiduciaria y Nacional Financiera, S.N.C., Institución de Banca de Desarrollo. Ord. Merc. T. 485/2021/001, 1 Acdo.

Alstom Transport México, S.A. de C.V. hoy Bombardier Transportation México, S.A. de C.V. vs. Isaac Goldberg Zanan. Controv. de Arrendamiento T. 432/2023/001, 1 Acdo.

Alvarado Moreno Pedro Alberto vs. Óscar Rosas Reyes y Rosalba Cardona Picón. Esp. Hip. T. 55/2023/007, 1 Acdo.

Armendáriz Flores Roberto su Sucesión vs. Miriam Lizbeth Navarro Guerrero. Ord. Civ. T. 167/2020/003, 2 Acdos.

Arrow Components México, S.A. de C.V. vs. Sinectech, S.A. de C.V. ; García Rodríguez Luis Fernando y Peter Joseph Brill. Ejec. Civ. T. 300/2022/001, 1 Acdo.

Banco Inbursa, S.A., Institución de Banca Múltiple, Grupo Financiero Inbursa vs. Delfino Bautista López. Esp. Hip. T. 78/2023/001, 1 Acdo.

Banco Mercantil del Norte, S.A., Institución de Banca Múltiple, Grupo Financiero Banorte vs. Granos de Sinaloa, S.A. de C.V. ; Santiago Gómez Carral También Conocido como Santiago Gómez y Carral; Eva María Millán Mungarro y Granos de Jalisco, S.A. de C.V. Ejec. Merc. T. 198/2022/001, 1 Acdo.

Banco Santander México, S.A., Institución de Banca Múltiple, Grupo Financiero Santander México vs. Jorge Alfredo Méndez Nava. Esp. Hip. T. 503/2024/002, 1 Acdo.

BBVA Bancomer, S.A., Institución de Banca Múltiple, Grupo Financiero BBVA Bancomer hoy su Cesionaria María Fernanda Sáinz Murguía vs. Raúl Humberto Luna Rojas. Esp. Hip. T. 954/2018/003, 1 Acdo.

Cadena Ortiz de Montellano Carlos Alberto vs. Procesos y Materiales Lock, S.A. de C.V. ; José Manuel Cadena Ortiz de Montellano, José Luis Terrazas Rugerio y Francisco Javier Pérez Tlaxco. Ord. Merc. T. 160/2023/003, 1 Acdo.

Dzul Escalante Nidia Noemy y en Representación de Pablo Solís Dzul y Daniel Solís Dzul vs. Seguros Banorte, S.A. de C.V., Grupo Financiero Banorte. Ord. Civ. T. 274/2021/002, 1 Acdo.

Dávila González Yolanda vs. Valdos Oyervides José Luis y Álvarez Barragán Ricardo. Ord. Civ. T. 201/2024/001, 1 Acdo.

El Surtidor de Observatorio, S.A. de C.V. vs. Aplicaciones Hidráulicas Ilsa, S.A. de C.V. y Sergio Alberto Vergara Posada. Ejec. Merc. T. 417/2021/002, 1 Acdo.

Farelas Sánchez Rubén su Sucesión vs. Farelas Sánchez Omar. Ord. Civ. T. 154/2024/001, 1 Acdo.

Frabel, Sociedad Anónima de Capital Variable vs. Aislinn González Castrejón También Conocida Con el Nombre Artístico de Aislinn Derbez. Ord. Merc. T. 186/2018/004, 1 Acdo.

García Mejía Ricardo Iván vs. Cooperativa Luz Fuerza del Centro, S. C. R. L. de C.V. Oral Civ. T. Cc 748/2024/001, 2 Acdos.

García Ramírez María Teresa Griselda vs. Romero Ruíz Norma Isabel. Ord. Civ. T. 442/2023/001, 1 Acdo.

Higuera Mota Héctor Raúl vs. Rodolfo Higuera Mota y Gustavo Higuera Mota. Ord. Civ. T. Ap 2113/2011/000, 1 Acdo.

Ibarra Pérez Pedro Ernesto vs. Norma Beatriz Béjarano Mendizábal; Maaike Volkersz Merens Quien También Acostumbra Usar Los Nombres de Maaike Volkersz del Villar, Maaike Vokersz, Maaike Volkersz Merens de del Villar, Maabe Wolkers de del Villar, Maaike Volkersz y Naaike Volkersz; Miguel del Villar Barragán su Sucesión; Santander Hipotecario, S.A. de C.V., Sofom, E. R. y Claudio Juan Ramón Hernández de Rubín Notario Público Número 6 de la Ciudad de México. Ord. Civ. T. 124/2024/001, 1 Acdo.

Instituto del Fondo Nacional de la Vivienda para los Trabajadores (Infonavit) vs. Mirafuentes Quiroz Junior Antonio. Esp. Hip. T. 507/2024/001, 1 Acdo.

SOLO CONSULTA

Ion Financiera, S.A. P. I. de C.V., Sofom, E. R vs. Consultores Especializados en Promoción y Desarrollo de Negocios, S.A. de C.V. ; Banco Inmobiliario Mexicano, S. A, Institución de Banca Múltiple, División Fiduciaria como Fiduciario en el Fideicomiso de Administración Identificado Con el Número 85100233; José Manuel Agudo Roldán, Juan Miguel Agudo Mille y Manuel Teodoro Campos Spoor;. Esp. Hip. T. 439/2023/001, 1 Acdo.

Jurado Velázquez Sergio vs. Yael López Salguero. Controv. de Arrendamiento T. 316/2024/001, 1 Acdo.

Martínez Cardiel Jorge y José Reyes Jiménez vs. Luz María Manjarrez Camacho y Eduardo Tonatiuh Martínez Manjarrez. Ord. Civ. T. 647/2023/001, 1 Acdo.

Mendoza Rodríguez Valeria vs. Seguros Inbursa, S.A., Grupo Financiero Inbursa. Ord. Civ. T. Ap 294/2024/002, 1 Acdo.

Monroy Díaz Rubén vs. Monroy Díaz Guadalupe. Ord. Civ. T. 312/2024/001, 1 Acdo.

Naranjo Fernández Julieta vs. García Posadas Joaquín Martín y Ayala Hernández Ma. Isabel También Conocida como María Isabel Ayala Hernández. Esp. Hip. T. 120/2023/002, 2 Acdos.

Narváez Solórzano Bertha vs. Narváez Solórzano Arturo su Sucesión, Narváez Domínguez Pauleette, Villegas Díaz Candy Mitzu, Villegas del Olmo Francisco Javier, Pérez Moreno Edgar Adrián y Hernández Fuentes María de Jesús. Ord. Civ. T. 62/2020/004, 1 Acdo.

Nájera Zaragoza Daniel Alejandro y Carranza Gallardo Jazmín vs. Grupo Mexicano de Seguros, S.A. de C.V. Ord. Civ. T. 697/2024/001, 1 Acdo.

Oficio 8298/2024, Primer Tribunal Colegiado en Materia Civildel Primer Circuito. Vacio T. 14/2024, 1 Acdo.

Ramírez Ramírez Patricia Guadalupe vs. Ramírez Ramírez Claudia Margarita. Ord. Civ. T. 213/2022/002, 1 Acdo.

Ricardo de Jesús Madrigal Lizárraga y Desarrollo y Tecnología Aplicada, S.A. de C.V. vs. Daimler Financial Services México, S. de R. L. de C.V. Ord. Civ. T. 712/2023/001, 1 Acdo.

Rosa María del Socorro Izquierdo Pellon vs. Izquierdo Pellón Susana Catalina. Ord. Civ. T. 487/2023/001, 1 Acdo.

Scotiabank Inverlat, S.A., Institución de Banca Múltiple, Grupo Financiero Scotiabank Inverlat vs. Carolina Antonieta Bandala García. Esp. Hip. T. 320/2024/001, 1 Acdo.

Servín Vargas Diego Enrique vs. Medina Hernández Abraham. Ord. Civ. T. 816/2022/001, 1 Acdo.

Tanamachi Ramos Jesús Keiki vs. Stephanie Andrea González Gerard. Ord. Civ. T. 473/2023/001, 1 Acdo.

Televisa, S.A. de C.V. vs. Mega Cable, S.A. de C.V. Ord. Merc. T. Ap 934/2016/003, 1 Acdo.

Torres Morales Alejandra Ana María vs. Valles Velázquez Velia Rebeca. Controv. de Arrendamiento T. 296/2024/001, 1 Acdo.

Velasco Llamas Ángel Francisco por su Propio Derecho y en Representación del Menor de Iniciales A. F. V. S vs. Quálitas Compañía de Seguros, S.A. de C.V. Ord. Civ. T. 666/2024/001, 2 Acdos.

Verduzco Salcedo Jorge, Maravilla Castillo Luz María, Verduzco Maravilla Jorge Luis y Verduzco Maravilla María Fernanda, todos por su Propio Derecho y Los Dos Primeros en Representación de Los Menores de Iniciales A. J. V. M. y A. V. M vs. Grupo Mexicano de Seguros, S.A. de C.V. Ord. Civ. T. 671/2024/001, 1 Acdo.

Vázquez González Elsa vs. Zurich Santander Seguros, S.A. de C.V. Ord. Civ. T. 449/2024/001, 2 Acdos.

Vázquez Quintana Ricardo hoy su Cesionario Olivares Pineda Edgar vs. Hernández Pérez María Angélica. Esp. Hip. T. 399/2014/001, 1 Acdo.

NO PUBLICADOS

López Prado Jorge y Rosales Castellanos Yolanda vs. Rocío Teresa Rangel Rivera; Licenciado Leonardo Alfredo Beltrán Balderas, Titular de la Notaría Pública Número 96 de Ciudad Nezahualcóyotl, Estado de México; Licenciado Alfredo Ayala Herrera, Titular de la Notaría Pública Número 237 de la Ciudad de México; Cintya Michel Jiménez Gómez y Registro Público de la Propiedad y de Comercio de la Ciudad de México. Ord. Civ. T. 540/2024/001, 2 Acdos. mal Publ. del 06 Dic 2024

MAL PUBLICADOS

Gómez Maya Roberto vs. Rosa Luis Saldívar También Conocida como Roxana Luis Saldívar y Raúl Gómez Luis. Ord. Civ. T. 381/2024/001 Sent. Pon 2

SENTENCIA

Barrios Fuentes Edwin Andrey vs. Mena Bravo Gloria Alicia. Ord. Civ. T. 721/2024/001 Sent. Pon 3

Inmuebles San Jorge, S.A. vs. Eliaohu Nissani Nissani. Controv. de Arrendamiento T. 517/2023/017 Sent. Pon 1

Sánchez Garrido Jesús Zukhov y Pacheco Valenzuela Leticia vs. Margarita Sánchez Daw, Arlette Sánchez Daw, Gerardo Cázares Sánchez y Sadi Gerardo Cázares Martínez en Representación de la Menor de Iniciales M. C. S. Ord. Civ. T. 595/2024/003 Sent. Pon 3, Ord. Civ. T. 595/2024/002 Sent. Pon 3

EL SECRETARIO DE ACUERDOS
LIC. ROMÁN MONTOYA CASTRO

TERCERA SALA CIVIL

ACUERDOS DEL 6 DE DICIEMBRE DEL 2024

Banca Mifel, S.A., Institución de Banca Múltiple vs. Miaojuan Zheng y Otros. Ord. Civ. T. Ap 1665/2024, 2 Acdos.

Barragán Espinosa Eustacio Enrique su Sucesión vs. Sergio Arturo Briseño López. Esp. Hip. T. 19/2024, 1 Acdo.

Benítez González Laurentina su Sucesión vs. Ma. del Carmen Solache León y José Luis Hernández Solache. Ord. Civ. T. 924/2024, 1 Acdo.

Campos Bucio Genaro y Campos Reyes Wendy vs. Osorio Miranda María Alejandra y Otros. Ord. Civ. T. 1339/2024, 2 Acdos.

Castillo Hernández María del Carmen y Otros vs. Axa Seguros S.A. de C.V. Ord. Civ. T. 1639/2024, 1 Acdo.

Credix, Gs, S.A. de C.V., Sociedad Financiera de Objeto Múltiple Entidad No Regulada en su Carácter de Fiduciaria Dentro del Contrato Fideicomiso Irrevocable de Garantía Número Cdx/1273 vs. Braun Correa Kurt Michael. Vía Aprem. Civ. T. 1578/2024, 1 Acdo.

Cruz López César vs. Sergio Martínez Betz, Jorge Salvador Briseño Mendoza, Qualitas Compañía de Seguros S.A. de C.V. Ord. Civ. T. 1256/2023, 1 Acdo.

Dávila Hernández Ervin Norberto y Otros vs. Axa Seguros, S.A. de C.V. Ord. Civ. T. 741/2024, 1 Acdo.

Flats & Lofts West, Sociedad Anónima Promotora de Inversión de Capital Variable vs. Claudia Pérez Verdia Alarcón y Otros. Vacio T. 1834/1960, 1 Acdo.

Flores Corrales Otilio vs. Araceli Corrales Uriostegui. Ord. Civ. T. 252/2022, 1 Acdo., Ord. Civ. T. 523/2024, 1 Acdo.

Flores Ubaldo Giselle Anais vs. Huerta Cuéllar Jorge Fernando. Esp. Hip. T. 1324/2024, 1 Acdo.

Francisco Durán Fernández y Yolanda Franscechy Rivera vs. Grupo Mexicano de Seguros, S.A. de C.V. Ord. Civ. T. 1493/2024, 1 Acdo.

Hernández Pérez Sabino vs. Segura Fernández Edith. Controv. de Arrendamiento T. 154/2024, 1 Acdo.

HSBC México, S.A., Institución de Banca Múltiple Grupo Financiero HSBC vs. Guerrero Arzola Rocío. Esp. Hip. T. 1658/2024, 1 Acdo.

HSBC México, S.A. Institución de Banca Múltiple, Grupo Financiero HSBC vs. Dulces Anahuac, S.A. de C.V., y Josefina Haces Menéndez. Ejec. Merc. T. 1260/2023, 1 Acdo.

Hu Pa Lu Energy S.A. de C.V. vs. Regulus 333, S.A. P. I. de C.V. Ord. Merc. T. 511/2024, 1 Acdo.

Inmobiliaria Auro del Centro S.A. de C.V. vs. Cuauhtémoc Delgado González. Ord. Civ. T. 6/2024, 1 Acdo.

Instituto del Fondo Nacional de la Vivienda para los Trabajadores (Infonavit) vs. Santillán Torres María Norma. Vía Aprem. Civ. T. 1177/2024, 1 Acdo.

Kirchner Espejo Camila y Kirchner Espejo Matías vs. Grupo Nacional Provincial, S.A. B. Ord. Merc. T. 1180/2024, 1 Acdo.

Lozano Beltrán Alejandro y Mejía Chávez José Luis vs. Silvia Madrigal Robles y Víctor Manuel Robles Mendoza. Ord. Civ. T. 1131/2024, 2 Acdos.

María Teresa Irma Ballesteros Rueda También Conocida como Ballesteros Rueda Irma vs. José Luis Valle González. Controv. de Arrendamiento T. 1097/2024, 1 Acdo., Controv. de Arrendamiento T. 1490/2024, 1 Acdo.

Medellín Barra Wilfrido vs. Pérez Pérez Elide. Ord. Civ. T. 1590/2024, 1 Acdo.

Ortega Said María del Consuelo vs. Enrique Leonel Tinajero Cárdenas. Ord. Civ. T. 981/2024, 2 Acdos.

Pérez Magallón Benjamín y Pérez Urbina Juan David vs. David Pérez Álvarez (su Sucesión). Ord. Civ. T. 55/2024, 1 Acdo.

SOLO CONSULTA
SOLO CONSULTA
SOLO CONSULTA

Pérez Martínez Rosa Angélica vs. Comercial Concepto Total, S.A. de C.V., Víctor Manuel Cabrera Núñez y C. Director del Registro Público de la Propiedad y del Comercio de la Ciudad de México. Ord. Civ. T. 763/2024, 3 Acdos.

Pineda Padrón Moisés Alberto vs. Residencial Virreyes, S.A. de C.V. Esp. Hip. T. 1621/2024, 1 Acdo.

Rakennus Uno, S.A. de C.V. vs. Martín Macías Sandoval. Ejec. Merc. T. 155/2024, 1 Acdo.

Ramos Torres Mariana vs. Gómez Orihuela Jazmín y Otro. Ord. Civ. T. 1596/2022, 1 Acdo.

Rondine, S.A. de C.V. vs. Nueva Walmart de México, S. de R. L. de C.V. Ord. Civ. T. 549/2023, 2 Acdos.

Salvador Ramírez Martínez vs. Seguros Banorte, S.A. de C.V., Grupo Financiero Banorte. Ord. Civ. T. 1405/2024, 1 Acdo., Ord. Civ. T. 1553/2024, 1 Acdo.

Sánchez Gutiérrez Maximino Rubén vs. Avinav Servicio de Estacionamiento Público, S.A. de C.V. y Otros. Ord. Civ. T. 710/2024, 2 Acdos.

Scotiabank Inverlat, S.A. Inst. de Banca Múltiple, Grupo Financiero Scotiabank Inverlat vs. Zonia Dolores Trujano Quezada. Esp. Hip. T. 1468/2024, 1 Acdo.

Scotiabank Inverlat, S.A. Institución de Banca Múltiple, Grupo Financiero Scotiabank Inverlat vs. Jorge Eduardo Izquierdo Gómez. Esp. Hip. T. 1112/2024, 2 Acdos.

Tanja Martha Schwictenberg Ney vs. Alejandro Calderón Case. Ord. Civ. T. 802/2024, 1 Acdo.

Torres Rodríguez María de Los Ángeles vs. Nuevo Sanatorio Durango S.A. de C.V. y Otro. Ord. Civ. T. 1067/2019, 1 Acdo.

Vargas Domínguez Patricia vs. Bustillo Bertadillo Horacio y Otros. Ord. Civ. T. 867/2024, 1 Acdo.

Vásquez Rivera Susana vs. Grupo Mexicano de Seguros, S.A. de C.V. Ord. Civ. T. 1542/2024, 1 Acdo.

Velázquez Jiménez Vicente Juan vs. Elizabeth Alanís Zaldívar. Ord. Civ. T. 234/2024, 1 Acdo.

MAL PUBLICADOS

Mora López Marcos vs. Troche Reyes Verónica. Ord. Civ. T. 1404/2024, 1 Acdo.

NO PUBLICADOS

Mora López Marcos vs. Troche Reyes Verónica. Ord. Civ. T. 1404/2024, 1 Acdo. mal Publ. del 06 Dic 2024

SENTENCIA

Credix, Gs, S.A. de C.V., Sociedad Financiera de Objeto Múltiple Entidad No Regulada en su Carácter de Fiduciaria Dentro del Contrato Fideicomiso Irrevocable de Garantía Número Cdx/1273 vs. Braun Correa Kurt Michael. Vía Aprem. Civ. T. 1578/2024 Sent. Pon 3

Kca International Construction Management And Consulting, S.A. de C.V. vs. Atxk Diseño y Construcción, S.A. de C.V. Ord. Merc. T. 1288/2024 Sent. Pon 1

Pineda Padrón Moisés Alberto vs. Residencial Virreyes, S.A. de C.V. Esp. Hip. T. 1621/2024 Sent. Pon 3

Vásquez Rivera Susana vs. Grupo Mexicano de Seguros, S.A. de C.V. Ord. Civ. T. 1542/2024 Sent. Pon 3

Velázquez Jiménez Vicente Juan vs. Elizabeth Alanís Zaldívar. Ord. Civ. T. 234/2024 Sent. Pon 2

LA SECRETARIA DE ACUERDOS
LIC. ELSA ZALDÍVAR CRUZ

CUARTA SALA CIVIL

ACUERDOS DEL 6 DE DICIEMBRE DEL 2024

Administraciones José Luis Ordóñez S. C vs. Espiridión Soriano Gutiérrez. Controv. de Arrendamiento T. 536/2024/001 Cuad. Amp., 1 Acdo.

Armenta Mora Olinser vs. López de la Parra Carlos Ascención Quien También Acostumbra Usar el Nombre de Carlos López de la Parra y María Cristina Pérez Partida de López. Esp. Hip. T. 165/2011/010 Cuad. Amp., 1 Acdo.

Armenta Mora Olinser vs. López de la Parra Carlos Ascención Quien También Acostumbra Usar el Nombre de Carlos López de la Parra y María Cristina Pérez Partida de López. Esp. Hip. T. 165/2011/010, 1 Acdo., Esp. Hip. T. 165/2011/007 Cuad. Amp., 1 Acdo.

Arrendadora y Factor Banorte, S.A. de C.V., S. O. F. O. M., E. R. Grupo Financiero Banorte vs. El Club Visual, S.A. de C.V. Ord. Merc. T. 100/2022/004 Cuad. Amp., 1 Acdo.

Banco del Bajío, S.A. Institución de Banca Múltiple vs. Blindarte S. de R. L. de C.V. y Jorge Arturo Cosme Sarquis. Ejec. Merc. T. 234/2022/005, 1 Acdo., Ejec. Merc. T. 234/2022/005 Cuad. Amp., 2 Acdos.

Banco del Bajío S.A. Institución de Banca Múltiple vs. Blindarte S. de R. L. de C.V. y Jorge Arturo Cosme Sarquis. Ejec. Merc. T. 234/2022/001, 1 Acdo., Ejec. Merc. T. 234/2022/002, 1 Acdo., Ejec. Merc. T. 234/2022/003, 1 Acdo., Ejec. Merc. T. 234/2022/004, 1 Acdo., Ejec. Merc. T. 234/2022/003 Cuad. Amp., 1 Acdo., Ejec. Merc. T. 234/2022/001 Expdllo., 1 Acdo., Ejec. Merc. T. 234/2022/001 Cuad. Amp., 1 Acdo.

Banco Mercantil del Norte, Sociedad Anónima, Institución de Banca Múltiple, Grupo Financiero Banorte, Elizabeth Pacheco Avilez, Víctor Iván Orozco Rodríguez, María del Pilar Bolaños Rebollo, Pedro Alberto Alvarado Moreno, Jennifer Gabriela Chávez López, Brayan Alejandro Chávez López, Jesús Enrique Olvera Maldonado, Octavio Rodríguez Plaza, Noemí Macías González, Julián Santiago Pérez Prado, Jaime Oswaldo Rosales Sánchez, Francis Karina Camacho Alanís, Agustín Adán Mendoza Cohetero, Norma Silvia Rangel Hernández, Margarita María Madero Garza Nieto, Carlos Félix Bezaury Creel, Jans Construcciones, S.A. de C.V. y María Guadalupe Maldonado Vargas vs. Concepto M. Inmobiliario, Sociedad Anónima de Capital Variable, Banco Mercantil del Norte, Sociedad Anónima, Institución de Banca Múltiple, Grupo Financiero Banorte (En su Calidad de Fiduciaria en el Contrato de Fideicomiso Irrevocable de Fecha 15 de Febrero del Año 2007 Registrado Bajo el Número 2131- 3), Victoria Camacho Rascón y Antonio Mondragón Alvarado. Esp. Hip. T. 928/2012/004, 1 Acdo.

Banco Santander (México), S.A. Institución de Banca Múltiple, Grupo Financiero Santander México vs. Dch International, S.A. de C.V. Héctor Velasco Olvera, Alejandro César Óscar Pérez Borge y Fernando Altamirano Yáñez. Prov. Prec. Merc. T. 403/2017/001, 1 Acdo.

Banco Santander México S.A., Institución de Banca Múltiple, Grupo Financiero Santander México vs. Granos Nacionales, Internacionales de Sinaloa, S.A. de C.V., Granosin, S. P. R. de R. L., José Luis Ángulo Valdez, Rosa Imelda Llanes Gaxiola y Amílcar Jhovany Ángulo Llanes. Prov. Prec. Merc. T. 484/2024/001 Cuad. Amp., 1 Acdo.

Bilbatúa Rodríguez Demetrio vs. Rpg Technology, S. de R. L. de C.V. y Rpg Technology, S.A. Controv. de Arrendamiento T. 325/2024/002 Cuad. Amp., 1 Acdo.

Bufete de Mantenimiento Predictivo e Ingeniería, Sociedad Anónima de Capital Variable vs. Banco Nacional de México S.A. Integrante del Grupo Financiero Banamex y/o Grupo Financiero Citibanamex S.A. de C.V. Ord. Civ. T. 285/2021/007 Cuad. Amp. 3, 1 Acdo.

Cano Chávez Guillermo vs. Ortega González Arturo. Ord. Civ. T. Qu 1948/2024/001, 1 Acdo.

Castillo Bonilla Francisco su Sucesión vs. Olivo García Karla Ivonne y Mora Vallejo Rodolfo Juventino. Controv. de Arrendamiento T. Ap 324/2019/009, 1 Acdo.

Ci Banco, Sociedad Anónima de Banca Múltiple (Causahabiente Final de Deutsche Bank México, Sociedad Anónima Institución de Banca Múltiple División Fiduciaria), como Fiduciario del Fideicomiso F/014 vs. Industria de Ingeniería S.A. de C.V. Ord. Merc. T. 356/2024/001 Cuad. Amp., 1 Acdo.

Constructora e Inmobiliaria Perinorte, S.A. de C.V. vs. Salvador García López. Controv. de Arrendamiento T. 555/2024/001, 1 Acdo.

Constructora y Desarrolladora César S.A. de C.V. vs. C. Titular de la Dirección General del Registro Público de la Propiedad y el Comercio de la Ciudad de México Mtra. Benita Herández Cerón, C. Titular de la Dirección Jurídica de la Dirección General del Registro Público de la Propiedad y el Comercio de la Ciudad de México, Lic. Luz Griselda Enríquez López y C. Moisés Montes Mercado, Subdirector de Lo Contencioso y Amparos del Registro Público de la Propiedad y el Comercio de la Ciudad de México. Ord. Civ. T. 448/2024/001 Cuad. Amp., 1 Acdo.

De la Peza Mainero Jerónimo vs. Notmusa, S.A. de C.V. Ord. Civ. T. 320/2022/001, 1 Acdo., Ord. Civ. T. 320/2022/002, 1 Acdo., Ord. Civ. T. 320/2022/001 Cuad. Amp. 2, 1 Acdo.

SOLO CONSULTA

Efraim Levi Polanco Rivera vs. Rivera Moreno Héctor Rafael (También Conocido como Rivera Moreno Rafael), Elba Rodríguez Rojas e Instituto del Fondo Nacional de la Vivienda para los Trabajadores (Infonavit). Ord. Civ. T. 189/2023/002, 1 Acdo.

Eloísa Galindo Soto También Conocida como Eloísa Galindo Soto de Rogríguez vs. Rosendo Arreola Damián y Carollina Damián Castro. Ord. Civ. T. 341/2024/001 Cuad. Amp., 1 Acdo.

Ermi Restauraciones, Sociedad de Responsabilidad Limitada de Capital Variable vs. Foster Wheeler Mexicana, Sociedad Anónima de Capital Variable. Ord. Merc. T. 1036/2016/006 Expdllo., 1 Acdo.

Estructura Comercial Itxe, S.A. de C.V. vs. Rodríguez Hernández Víctor. Esp. Hip. T. 518/2024/001 Cuad. Amp., 1 Acdo.

Fundación María Ana Mier de Escandón Institución de Asistencia Privada vs. Carlos Arturo Chávez Flores. Controv. de Arrendamiento T. 476/2023/001 Cuad. Amp., 1 Acdo.

Gallardo Piñón Joaquina, También Conocida como Gallardo Piña Joaquina su Sucesión, Sus Herederos y Adjudicatarios vs. Santiago Fernández Alva y María Teresa Alva Gómez. Controv. de Arrendamiento T. 130/2023/001 Cuad. Amp., 1 Acdo.

Gg&Fs Asesores Legales y Empresariales, S. C vs. Affinitas Medios de Pago, S.A. P. I. de C.V., Alfonso Peinado Díaz y Jacques Pierre Lebois Mateos. Ejec. Merc. T. 453/2024/001 Cuad. Amp., 1 Acdo.

Gloria Ivone Traeger y Pérez e Yvonne Garduño Traeger vs. Administración y Desarrollo Inmobiliario R. C. Sociedad de Responsabilidad Limitada de Capital Variable. Ord. Civ. T. 66/2024/001 Cuad. Amp., 1 Acdo.

Gochi Bautista Elvira vs. Lira Morales María de Lourdes y Pérez Moreno Luis Ramón y Carmona Victoria María Estela y López Arciniega Alfredo y más Fondos S.A. de C.V. Sociedad Operadora de Fondos de Inversión y Instituto Mexicano del Seguro Social y Citibanamex Afore S.A. de C.V. Ord. Civ. T. Qu 1951/2024/001, 1 Acdo.

Gómez Ramírez Eustolia vs. Seguros Afirme S.A. de C.V. Afirme Grupo Financiero. Ord. Civ. T. 176/2021/004 Cuad. Amp. 2, 1 Acdo., Ord. Civ. T. 176/2021/004 Cuad. Amp., 1 Acdo.

González Robles Ruth vs. Santiago Núñez Ana Joaquina. Ord. Civ. T. 174/2023/003 Cuad. Amp., 1 Acdo.

Guadalix S.A. de C.V. vs. Harmon Hall Operadora A.C. Ejec. Merc. T. 583/2024/001 Cuad. Amp., 1 Acdo.

Hernández Colmenares Margarita vs. Hernández Rocha Francisco Israel y Gaytán Villa Javier. Ord. Civ. T. Ap 763/2024/001, 2 Acdos.

Infraestructura Eléctrica y Telecomunicaciones, S.A. de C.V. vs. Orca Desarrollos Inmobiliarios S.A. de C.V. y Espíndola Bustillos Miguel Ángel Notario Público Número 120 del Distrito Federal y del Patrimonio Inmobiliario Federal. Ord. Civ. T. Ap 645/2015/010, 1 Acdo., Ord. Civ. T. Ap 645/2015/011, 1 Acdo.

Inmobiliaria Epopeya S.A. de C.V. vs. Raúl Pedroza Aguilar. Ord. Civ. T. 410/2024/001 Cuad. Amp., 1 Acdo.

Irma Varela Enríquez vs. Ana María de la Luz Vázquez Sánchez. Controv. de Arrendamiento T. 501/2024/001 Cuad. Amp., 1 Acdo.

León Utrilla Lourdes y Otros vs. Óscar Saucedo Gallardo y Otro. Ord. Civ. T. 463/2013/002 Cuad. Amp., 1 Acdo.

Londoño González Martha Elena vs. Teléfonos de México, S.A. B. de C.V. (Telmex). Ord. Civ. T. 714/2022/001 Cuad. Amp., 1 Acdo.

Luisa María Silva Oseguera, en su Carácter de Albacea de la Sucesión a Bienes de Luisa Elsa Oseguera Schmueckle vs. Ana María Francisca Oseguera Schmueckle, Ricardo Tonathiu Ramírez Oseguera y la Sucesión de Gregorio Oseguera Silva. Ord. Civ. T. 195/2023/001 Expdllo., 1 Acdo.

María Guadalupe González Uribe, También Conocida como Ma. Gpe. González Vda de Olivares vs. Gobierno de la Ciudad de México y el C. Director del Registro Público de la Propiedad y del Comercio de la Ciudad de México. Ord. Civ. T. 132/2024/001 Cuad. Amp., 1 Acdo.

Martínez López Aldo Iván vs. López Sebastián y López Noriega Yolanda Nohemí y C. Director del Registro Público de la Propiedad y de Comercio de la Ciudad de México. Ord. Civ. T. Qu 1929/2024/001, 1 Acdo.

Moreno Grupe Ingrid Gabriela y Moreno Grupe Juan Martín vs. Manuel Sierra Rodríguez. Ord. Civ. T. 601/2022/006 Cuad. Amp., 1 Acdo.

Ortega O´Farril Humberto Carlos, su Sucesión vs. Humberto Ortega Villaseñor. Ord. Civ. T. 349/2024/001 Cuad. Amp., 1 Acdo.

Ortiz Avilés María del Rocío vs. Grupo Mexicano de Seguros, S.A. de C.V. Ord. Civ. T. In 764/2024/001, 1 Acdo.

Ponce de León del Valle Jesús vs. Ofelia Espinosa López Quien Tanto en su Vida Social como Jurídica Se Ostentaba como Ofelia Espinosa y como Ofelia Espinosa López de Valdemar hoy su Sucesión y Miguel Valdemar Villalobos, su Sucesión. Esp. Hip. T. 1007/2010/009 Cuad. Amp., 1 Acdo.

Productores Ganaderos Gusi Spr de R.L. de C.V. vs. Aseguradora Aserta, S.A. de C.V. Esp. Fian. T. Ap 215/2021/003, 1 Acdo.

Ramírez Castañares Moisés vs. López Romero María Eugenia. Controv. de Arrendamiento T. Qu 1934/2024/001, 1 Acdo.

Remediation And Engineering Services de México, Sociedadanónima de Capital Variable vs. Caabsa Eagle, Sociedad Anónima de Capital Variable, y Otros. Ord. Merc. T. 1014/2005/056 Cuad. Amp., 1 Acdo.

Reséndiz Álvarez Alberto vs. La Posedora del Inmueble Ubicado en Lote 12, Manzana 18, Zona 2, del Ejido Denominado Santa María Aztahuacán, en Esta Ciudad de México. Med. Prep. Merc. T. 373/2024/001 Cuad. Amp., 1 Acdo., Med. Prep. Merc. T. 373/2024/001, 1 Acdo.

Reyes Rodríguez Isaac vs. Qualitas Compañía de Seguros S.A. de C.V. Ord. Civ. T. 72/2024/001 Cuad. Amp. 2, 1 Acdo.

Rivera Alanís Tania Vanessa vs. Jorge Arturo Gámez Fernández y María del Carmen de León García. Ejec. Merc. T. 562/2023 Cuad. Amp., 1 Acdo., Ejec. Merc. T. 562/2023, 1 Acdo.

Rodríguez Rodríguez Antonio, Norma Hernández Cazares y Norma Andrea Rodríguez Hernández vs. Quálitas Compañía de Seguros, S.A. de C.V. Ord. Civ. T. 143/2023/001, 1 Acdo., Ord. Civ. T. 143/2023/001 Cuad. Amp., 1 Acdo., Ord. Civ. T. 143/2023/002, 1 Acdo.

Rodríguez Trejo Sofía vs. Rodríguez Ruíz María Esther y como Causahabiente de Mario Rodríguez Trejo. Ord. Civ. T. Ap 507/2024/002, 1 Acdo.

Romero Albino Juan Carlos vs. Seguros Inbursa S.A. Grupo Financiero Inbursa y Comisión Federal de Electricidad. Ord. Civ. T. 466/2024/002, 1 Acdo., Ord. Civ. T. 466/2024/001, 1 Acdo.

Román Roque Rolando vs. Lucio Román Reyes. Ord. Merc. T. 293/2024/001 Cuad. Amp., 1 Acdo.

Rosa María Castillo Trejo, Alejandro Rodríguez Castillo y Jesús Eduardo Rodríguez Castillo vs. Seguros Inbursa Sa Grupo Financiero Inbursa. Ord. Civ. T. 246/2024/001 Cuad. Amp., 1 Acdo.

Rosales Aguirre Silvia vs. Berrocal Aguirre Siria Marcela. Ord. Civ. T. 491/2022/006 Cuad. Amp., 1 Acdo.

Salas Pulido Leopoldo, su Sucesión vs. Gerardo Pluma Mendieta y Gerardo Pluma Pluma. Ejec. Merc. T. 575/2011/003, 1 Acdo.

Salazar López Carmen, su Sucesión vs. Rivera Pérez Enrique. Controv. de Arrendamiento T. 282/2024/001 Cuad. Amp., 1 Acdo.

Sánchez Alonso Claudia Julita vs. Vázquez Arellano Candelaria. Controv. de Arrendamiento T. Ap 761/2024/001, 1 Acdo.

Sánchez Cisneros Macario Isidoro y Alcántara Monroy Paula Luciana vs. Sánchez Cisneros Zenón y Rivas Escobar Cristina Valentina. Ord. Civ. T. 170/2024/002, 2 Acdos.

Sánchez Pérez José Alejandro vs. Desarrollo Ajusco 2016, S.A. de C.V. Franquicitario Tecnocasa Franchising Network y María Antonia Barahona Nájera. Ord. Civ. T. 438/2024/001 Cuad. Amp., 1 Acdo.

Valencia López José Juan vs. Arturo Díaz Ramírez. Ord. Civ. T. 191/2024/001, 1 Acdo.

Vanegas Juárez Juárez Vanegas Juárez Margarita vs. Torthon Ávalos Rita. Controv. de Arrendamiento T. 365/2024/001 Cuad. Amp., 1 Acdo.

SENTENCIA

BBVA México S.A. Institución de Banca Múltiple, Grupo Financiero BBVA México vs. Sara Margarita Hernández Barba. Esp. Hip. T. 439/2024/001 Sent. Pon 1

Ceseña Miranda Antonio, su Sucesión vs. Sociedad Bc Plus Sociedad Anónima Promotora de Inversión de Capital Variable y Banco Actinver, Sociedad Anónima, Institución de Banca Múltiple, Grupo Financiero Actinver. Ord. Civ. T. 570/2021/008 Sent. Pon 1

SOLO CONSULTA
SOLO CONSULTA
SOLO CONSULTA

Jorge Humberto Piña Romero y Elisa Magdalena Ramírez Nicolai vs. María Gabriela Fregoso Zúñiga. Controv. de Arrendamiento T. 458/2022/009 Sent. Pon 2, Controv. de Arrendamiento T. 458/2022/008 Sent. Pon 2, Controv. de Arrendamiento T. 458/2022/007 Sent. Pon 2

Marco Antonio Olivia Mejía vs. Promoción Inmobiliaria y Turística Champotón, S.A. P. I. de C.V. Ord. Civ. T. 700/2024/001 Sent. Pon 1, Ord. Civ. T. 700/2024/002 Sent. Pon 1

Tapia Berrón Gabriela vs. Salvador Ricardo Santiago Pérez. Controv. de Arrendamiento T. 636/2024/001 Sent. Pon 1

LA SECRETARIA DE ACUERDOS
LIC. CLAUDIA ALONDRA ALCÁNTARA ISLAS

QUINTA SALA CIVIL

ACUERDOS DEL 6 DE DICIEMBRE DEL 2024

Acuña García Víctor Manuel su Sucesión vs. Arvil, S.A. y Otro. Ejec. Merc. T. 580/2024/001, 1 Acdo., Especial Mercantil T. 580/2024/002, 1 Acdo.

Administración del Condominio del Parque vs. Ibarra Díaz Verónica. Ejec. Civ. T. Ap 403/2024/002, 1 Acdo.

Albarrán López Josafat vs. Palmira Verónica Díaz Pérez. Ord. Civ. T. 115/2024/002 Expdllo., 1 Acdo.

Alfonso Ruíz Roberto Carlos vs. Grupo Mexicano de Seguros, S.A. de C.V. Ord. Civ. T. 732/2024/002, 1 Acdo.

Álvarez Andrade Alfredo Juan y Blanca Aurora Sánchez Jiménez vs. Zoyla Guadalupe Fernández Espinosa. Ord. Civ. T. 155/2024/001, 1 Acdo.

Arrendadora Actinver, S.A. de C.V. vs. Corporativo Bragib, S.A. de C.V. y Otros. Vía Aprem. Civ. T. 610/2024/001 Cuad. Amp., 2 Acdos.

Banco Santander México S.A. Institución de Banca Múltiple Grupo Financiero Santander México vs. Sabino Mario Huitrón Heredia. Esp. Hip. T. 800/2023/001 Cuad. Amp., 1 Acdo.

Bazán Armas Fabiola vs. Rina Asociados, S. C. y Otros. Esp. Hip. T. 932/2006/007, 1 Acdo.

Campos Rodrigo David y Otro vs. Grupo Mexicano de Seguros, S.A. de C.V. Ord. Civ. T. 328/2024/002, 1 Acdo.

Cannizzo Ortiz y Asociados, S. C vs. Arendal, S. de R. L. de C.V. Otros. Ord. Civ. T. 884/2023/005 Cuad. Amp. II, 1 Acdo.

Castro Martínez Martha vs. Luis Plazas Martínez su Sucesión. Ord. Civ. T. 117/2014/014 Cuad. Amp., 1 Acdo.

Corrales Arroniz María de Jesús vs. Guillermo López Sánchez y Otros. Ord. Civ. T. 588/2024/001, 1 Acdo.

Equanimartemexico S.A. de C.V. vs. Astides 61 Sociedad Limitada. Ejecutivo Mercantil Oral T. 513/2024/001 Cuad. Amp., 1 Acdo.

Escalona Márquez Elías su Sucesión vs. Vidal Escalona Flores y Otros. Ord. Civ. T. 540/2024/001 Cuad. Amp., 1 Acdo.

Esquivel Sánchez Yolanda y Otros vs. The American British Cowdray Medical Center, I.A.P. y Otros. Ord. Civ. T. 634/2018/026 Cuad. Amp., 1 Acdo.

Estrada Kosack Karina Inger vs. BBVA Bancomer, S.A. Institución de Banca Múltiple, Grupo Financiero BBVA Bancomer y Otros. Ord. Civ. T. 296/2016/022 Cuad. Amp., 1 Acdo.

Estrada Quintanar Iván y Otro vs. Wilfrido Momox Cárdenas. Ord. Civ. T. 410/2023/003 Cuad. Amp., 1 Acdo.

Fiinanciera Cualli S.A. P. I., de C.V. Sofom E. N. R vs. Cortina González Paz Joaquín y Cortina González Paz y Otros Joaquín y Cortina Felgueres Joaquín y Cortina Felgueres Santiago. Vía Aprem. Civ. T. Ap 562/2024/003, 1 Acdo., Vía Aprem. Civ. T. Ap 562/2024/004, 1 Acdo., Vía Aprem. Civ. T. Ap 562/2024/005, 1 Acdo., Vía Aprem. Civ. T. Ap 562/2024/006, 1 Acdo.

Flores Rodríguez María Teresa su Sucesión vs. Carlos Constantino Pearl Flores su Sucesión. Ord. Civ. T. 917/2019/032, 1 Acdo., Ord. Civ. T. 917/2019/031, 1 Acdo.

Garduño Tapia Javier vs. Marco Antonio Cruz Rodríguez. Ord. Civ. T. 400/2024/001 Cuad. Amp., 1 Acdo.

Hernández Gómez y Otros. Ulises y Hernández Arguelles Epifanio y Gómez Salas Adela y Gómez Ulises y Otros. Hernández vs. Grupo Mexicano de Seguros, S.A. de C.V. Ord. Civ. T. Ap 701/2024/003, 1 Acdo., Ord. Civ. T. In 701/2024/002, 1 Acdo.

Hernández Pérez Juan de Dios vs. Israel Giovanni Hernández Ortíz. Ord. Civ. T. 496/2024/001 Cuad. Amp., 1 Acdo.

Holt Rosalina Ashley Quien Acostumbra Utilizar Los Nombres de Rosalina Holt y Ashley Holt vs. Lorena Quiroga Olvera y Otro. Ord. Civ. T. 69/2024/001 Cuad. Amp., 1 Acdo.

HSBC México Sociedad Anónima Institución de Banca Múltiple Grupo Financiero HSBC vs. Misael Abdías Benítez Delgado. Esp. Hip. T. 363/2024/001 Cuad. Amp. B, 1 Acdo.

Ion Financiera, S.A. Promotora de Inversión de C.V. Sofom E. R vs. Ana María Castro Gutiérrez y Otro. Esp. Hip. T. 702/2024/001, 1 Acdo.

Juárez Leal Cecilia y Otros vs. Grupo Mexicano de Seguros, S.A. de C.V. Ord. Civ. T. 602/2022/003 Cuad. Amp., 1 Acdo.

López Campuzano Sofía vs. Bertha Torres Reynoso. Controv. de Arrendamiento T. 379/2024/002 Cuad. Amp., 1 Acdo.

López Castro Elsa Elena vs. Juan Antonio Salinas García y Otro. Controv. de Arrendamiento T. 577/2024/002 Cuad. Amp., 1 Acdo.

Martínez Tolentino Reyna María vs. Inmobiliaria Doryl S.A. Ord. Civ. T. 298/2024/001 Cuad. Amp., 1 Acdo.

Martínez Enríquez. Edgar Daniel vs. Grupo Mexicano de Seguros, S.A. de C.V. Ord. Civ. T. In 746/2024/001, 1 Acdo.

Martínez Martínez Enrique vs. José Moreno Martínez y Otro. Ord. Civ. T. 399/2024/002 Cuad. Amp., 2 Acdos.

Medina Boxcelle María Martha También Conocida como Martha Medina Boxcelle María Martha Medina Boccelle, Martha Medina Boxcelle de Ramírez Martha Medina su Sucesión vs. Angelina Medina Boxcelle Quien También Acostumbró Usar Los Nombres de Angelina Medina Boxccelle Angelina Medina Boxcelle Vda. del Hoyo y Angelina y Angelina Medina de del Hoyo. Ord. Civ. T. 913/2012/012, 2 Acdos.

Moreno Zapata Armando vs. Fuentes Aguilar y Otros. Jesús y Sarti Ozaeta Ricardo y Registro Público de la Propiedad y del Comercio de la Ciudad de México. Ord. Civ. T. Ap 745/2024/001, 1 Acdo.

Obra Gris de Proyectos y Construcción, S.A. de C.V. vs. Ponce Grande Luis Francisco. Ord. Civ. T. 274/2020/009 Cuad. Amp., 2 Acdos.

Pasquel Rochin Mauricio José y Otros vs. María Yolanda Huarte Trujillo y Otros. Esp. Hip. T. 448/2021/004 Cuad. Amp., 1 Acdo.

Pastor Escobar Raquel. Juris. Vol. Oral Civ. T. Ap 749/2024/001, 1 Acdo.

Peralta Sánchez Iván vs. Perfiles y Herrería, S.A. de C.V. y Otro. Ord. Civ. T. 900/2018/006, 1 Acdo., Ord. Civ. T. 900/2018/007, 1 Acdo.

Pérez López Oliver Uriel vs. Inteligencia Comercial y de Mercados S.A. de C.V. Ord. Merc. T. 854/2023/002 Cuad. Amp., 1 Acdo.

Quintero Briseño Edith Yanin vs. Sebastián Balfre Hernández Valdez su Sucesión. Ord. Civ. T. 326/2024/001 Cuad. Amp., 1 Acdo.

Roemer Slomianski Andrés Isaac vs. Monserrat Alejandra Ortiz Quezada. Ord. Civ. T. 337/2023/003 Cuad. Amp., 1 Acdo.

Rosas Cifuentes y Otro Siria Sarai vs. Grupo Mexicano de Seguros, S.A. de C.V. Ord. Civ. T. Ap 681/2024/002, 1 Acdo.

Salcedo Cruz Araceli Aurora vs. Alejandro Raúl Salcedo Cruz y Otro. Ord. Civ. T. 520/2023/001, 1 Acdo.

Salinas Hernández Marco Antonio su Sucesión y Otros vs. Seguros Afirme, S.A. de C.V. Afirme Grupo Financiero y Otro. Ord. Civ. T. 360/2020/008 Cuad. Amp. II, 1 Acdo.

Sámano Ulloa Francisco Javier y y Sámano y Rangel Vicente Francisco vs. Etn Turistar Lujo S.A. de C.V. y Interhosp S.A. de C.V. y Qualitas Compañía de Seguros S.A. de C.V. y Pulido Becerra Doctor Humberto y Cortés Ramírez, Doctor Juan Carlos y Cespedes Meneses Doctor Erick y Urrutia Nava Gerardo. Ord. Civ. T. 401/2016/005 Cuad. Amp., 2 Acdos.

Serna Guerrero María de Los Ángeles vs. Cota Valdivia y Otro-. Marco Antonio. Med. Prep. Civ. T. 148/2023/008, 1 Acdo., Act. Perj. Civ. T. 148/2023/009, 1 Acdo.

Tecnología en Entretenimiento Caliplay, S.A. P. I. de C.V. vs. Playtech Plc y Otros. Ord. Merc. T. 716/2023/002 Cuad. Amp., 1 Acdo.

Torres García Gabriela y Otros vs. Cecilia Rodríguez Gallegos. Ord. Civ. T. 516/2024/001, 1 Acdo.

Unifin Financiera, S.A. B. de C.V. antes Unifin Financiera S.A. B. de C.V. Sofom, E. N. R vs. Agrofami- Fptt, S. P. R de R. L. de C.V. y Friessen Peters Jacob y Klassen Bergen Katharina. Prov. Prec. Civ. T. Ap 747/2024/001, 1 Acdo.

Unión de Crédito de Distribuidores Automotríces, S.A. de C.V. vs. Unidades Automotrices, S.A. de C.V. y Otro. y Borrego Iturbe Antonio Galo. Prov. Prec. Merc. T. Ap 748/2024/001, 1 Acdo.

Velasco Garza María Guadalupe vs. Divier Benjamín Barreto Chavéz. Controv. de Arrendamiento T. 35/2024/001 Cuad. Amp., 2 Acdos.

SOLO CONSULTA
SOLO CONSULTA
SOLO CONSULTA

Zaragoza Ramírez Francisco Emiliano de Jesús También Conocido como Francisco Zaragoza Ramírez su Sucesión vs. María del Pilar Oviedo de Moreno y Otros. Ord. Civ. T. 114/2024/002 Cuad. Amp., 1 Acdo.

SENTENCIA

Grupo Edbuga, S.A. de C.V. vs. La Chinita Zaachileña, S.A. de C.V. y Otros. Controv. de Arrendamiento T. 152/2020/004 Sent. Pon 3, Controv. de Arrendamiento T. 152/2020/003 Sent. Pon 3

LA SECRETARIA DE ACUERDOS
LIC. ZAYDA MARINA SALDIERNA SEVILLA

SEXTA SALA CIVIL

ACUERDOS DEL 6 DE DICIEMBRE DEL 2024

Arrendamiento para Empresas, Sociedad Anónima de Capital Variable, Sociedad Financiera de Objeto Múltiple Entidad No Regulada vs. Concepto M Inmobiliario Sociedad Anónima de Capital Variable y Otros. Esp. Hip. T. 939/2015/003, 2 Acdos.

Castillo Mendieta Constantino vs. Grupo Marzuz, S.A. de C.V. y Otros. Ord. Civ. T. 716/2024/001, 1 Acdo.

Gómez Téllez María Raymunda vs. Pedroza Arizmendi Andrea y Otros. Ord. Civ. T. 672/2024/001 Cuad. Amp., 1 Acdo.

M. S. M. Salud, S.A. de C.V. vs. Nacional Terapeutica, S.A. de C.V. Ejec. Merc. T. 2069/2018/004, 1 Acdo., Ejec. Merc. T. 2069/2018/008, 1 Acdo.

Tomasini Palomar Juan Daniel y Otros vs. Sigma Alimentos Centro S.A. de C.V. Ord. Civ. T. 204/2019, 1 Acdo.

SENTENCIA

Minera y Metalúrgica del Boleo, S.A. P. I. de C.V. vs. Sindicato Nacional de Trabajadores Mineros, Metalúrgicos, Siderúrgicos y Similares de la República Mexicana. Ord. Civ. T. 658/2023/003 Sent. Pon 2

Pintos Tellechea Eduardo, su Sucesión vs. Banca Mifel, S.A. Institución de Banca Múltiple Grupo Financiero Mifel, División Fiduciaria. Ord. Merc. T. 738/2023/002 Sent. Pon 2

EL SECRETARIO DE ACUERDOS
LIC. ESTEBAN MISAEL SALINAS RAMÍREZ

SÉPTIMA SALA CIVIL

ACUERDOS DEL 6 DE DICIEMBRE DEL 2024

Aguilar Podziemsky Gilda Liliana vs. González Martínez Obdulia Andrea. Controv. de Arrendamiento T. Ap 1935/2024/001, 1 Acdo.

Alariz Construcción y Diseño, S.A. de C.V. vs. Flomot Construcciones, S.A. de C.V. Ord. Merc. T. 978/2024 Cuad. Amp., 1 Acdo.

Alcántara Jiménez Coral y Escarraga Acosta Melisa de Jesús y González Ortega Yael Moctezuma vs. Qualitas Compania de Seguros S.A. de C.V. y Traslados y Maniobras Jcc S. Ap. I. de C.V. y Audi México S.A. de C.V. Ord. Civ. T. In 1778/2024/002, 1 Acdo., Ord. Civ. T. In 1778/2024/001, 1 Acdo.

Ávila Valle Reyna Yadira vs. Grupo Mexicano de Seguros S.A. de C.V. Ord. Civ. T. Ap 1836/2024/002, 1 Acdo.

Ayala Hernández Erik vs. Banco Nacional de México, S.A. Integrante del Grupo Financiero Banamex. Ord. Civ. T. 9/2024 Cuad. Amp. II, 1 Acdo.

Banca Mifel, S.A. Institución de Banca Múltiple, Grupo Financiero Mifel vs. Chamar Alimentos, S.A. de C.V. y Chapa Martínez Americo y Ríos Hernández Blanca Otilia. Ejec. Merc. T. 1098/2017/003 Cuad. Amp., 1 Acdo.

Banco Autofin México Sa Institución de Banca Múltiple vs. Credencial Processing S.A. de C.V. Ejec. Merc. T. Ap 1595/2024/003, 1 Acdo., Ejec. Merc. T. In 1595/2024/002, 1 Acdo.

Banco Inbursa, S.A., Institución de Banca Múltiple, Grupo Financiero Inbursa vs. A+Z Automatización, S. de R. L. de C.V. y María Juana Rodríguez Santiago. Esp. Hip. T. 72/2022/007 Cuad. Amp. I, 1 Acdo.

Banco Inbursa, Sociedad Anónima, Institución de Banca Múltiple, Grupo Financiero Inbursa vs. A+Z Automatización, Sociedad de Responsabilidad Limitada de Capital Variable y María Juana Rodríguez Santiago. Esp. Hip. T. Ap 1867/2024/016, 1 Acdo.

Banco Ve por Más, S.A. Institución de Banca Múltiple Grupo Financiero Ve por más vs. Davis Mejía Patricia y Bou Claisse Francisco Xavier. Ejec. Merc. T. 309/2021/008 Cuad. Amp., 1 Acdo.

Beqco, S.A. vs. María Loreto Trujillo Salazar. Ord. Civ. T. 1302/2024/001, 2 Acdos.

Campos Gálvez Leonardo su Sucesión vs. Campos Gálvez José Luis. Ejec. Merc. T. 379/2012/004 Expdllo., 1 Acdo.

Capital Fund, S.A. P. I. de C.V. vs. Operativo Julpatsa, S.A. P. I. de C.V. Ord. Merc. T. 497/2024/002 Cuad. Amp., 1 Acdo.

Cavazos López Manuel Horacio vs. Reséndiz Santiago Yohali y Albarrán Duarte Maribel y Penguin Random House Grupo Editorial S.A. de C.V. Aguilar Ideas. Ord. Civ. T. Ap 1678/2024/001, 1 Acdo.

Csc Consultoría I Gestio México, S.A. de C.V. vs. Medi Access, S.A. P. I. de C.V. Ord. Merc. T. 339/2021/023 Cuad. Amp. III, 1 Acdo.

Del Río Fuentes Juan Manuel vs. Solís Villa Sheila Adhara y Ramírez Marroquín José Manuel. Controv. de Arrendamiento T. Ap 1879/2024/002, 1 Acdo., Controv. de Arrendamiento T. Ap 1879/2024/001, 1 Acdo.

Domínguez y Salas Adriana Margarita vs. González Dehesa Guadalupe y Juana Dehesa Reyes O. Dehesa Reyes Juana Rafaela. Controv. de Arrendamiento T. 678/2024 Cuad. Amp., 1 Acdo.

Estrategia Empresarial en Recursos Humanos, S. C vs. Calzada Ruisanchez Miguel Ángel y Claudia Morales Bustos. Ord. Civ. T. 1006/2022 Cuad. Amp. II, 2 Acdos.

Faustino Toribio Borja vs. Delfino Rafael Ochoa Armendáriz. Esp. Hip. T. 1401/2022 Cuad. Amp., 1 Acdo.

Fundación Bringas Haghenbeck Iap vs. Silva Martínez Felipe. Controv. de Arrendamiento T. Ap 1781/2024/002, 1 Acdo.

González Trujillo Leonardo Samuel vs. Matarasso Sissa Ángela Solange. Ord. Civ. T. Ap 1885/2024/001, 1 Acdo.

González Carrillo Vicente vs. Don Luis García Torres su Sucesión. Ejec. Civ. T. 283/2019 Cuad. Amp., 1 Acdo.

Guapo Zarza María Paula vs. Seguros Banorte, S.A. de C.V., Grupo Financiero Banorte. Ord. Civ. T. 863/2022 Cuad. Amp., 1 Acdo., Ord. Civ. T. 863/2022, 1 Acdo., Ord. Civ. T. 863/2022 Cuad. Amp. II, 1 Acdo.

Gutiérrez Mora Rosalío vs. Gutiérrez Mora Claudia Elena, Gutieerez Segura Rosalío su Sucesión. Ord. Civ. T. 115/2024 Cuad. Amp., 1 Acdo.

Hernández Garduño Jesús vs. Hernández Miranda Jesús su Sucesión, Garduño Gutiérrez de Hernández Ernestina, Hernández Garduño Concepción. Ord. Civ. T. 1558/2024/003, 1 Acdo.

Iniguez Papalotzi Rosa María vs. Seguros Banorte S.A. de C.V. Ord. Civ. T. In 1865/2024/002, 1 Acdo.

Jiménez Carrillo Claudia vs. Grupo Mexicano de Seguros S.A. de C.V. Ord. Civ. T. In 1966/2024/001, 1 Acdo.

Minvielle Lagos Licio Antonio vs. Banco del Bajío, S.A. Institución de Banca Múltiple. Ord. Civ. T. 597/2022/004, 1 Acdo.

Multivias Logísticas, S.A. de C.V. vs. Oracle de México, S.A. de C.V. Ord. Merc. T. 1107/2023 Cuad. Amp. I, 1 Acdo., Ord. Merc. T. 1107/2023 Cuad. Amp. II, 1 Acdo.

Muñoz Aguilar María Teresa Loida vs. Instituto Tecnológico Upase, S.A. de C.V. y Otros. Controv. de Arrendamiento T. 1322/2017/000 Cuad. Amp., 1 Acdo.

Nieblas Castro Gustavo Adolfo vs. Claudia Moreno Carrillo. Ord. Civ. T. 817/2016 Expdllo., 1 Acdo.

Orozco Guzmán Víctor Manuel vs. Rogelio Verduzco Briceño y Qualitas Compañía de Seguros, S.A. de C.V. Ord. Civ. T. 7/2024 Cuad. Amp. I, 1 Acdo.

Osnaya y Guzmán Nemesio Alfredo su Sucesión vs. Aarón Chacra Djamus. Controv. de Arrendamiento T. 194/2024/004, 1 Acdo.

Palacios Sierra Manuel y Nitoslawska Rome Jolanta María vs. Enríquez González José Luis y Castro Monroy Martha. Esp. Hip. T. 1713/2024/001, 1 Acdo.

Pando Rodríguez Ramón, Prenda Pague, S.A. P. I. de C.V., Pando Leyva Ramón Elías Antonio, Rodríguez González Adriana María, Pando Rodríguez Rodrigo y Opencap Holding S.A. P. I. de C.V. Sofom E. N. R vs. Luis Alberto Castillejos Mosqueda y Banca Mifel, S.A. Institución de Banca Múltiple Grupo Financiero Mifel División Fiduciaria Fideicomiso Identificado Con Número 651/2005. Ord. Civ. T. 280/2024 Cuad. Amp., 1 Acdo.

Pérez Ortega Ángel Fernando vs. López López Deyci. Vía Aprem. Civ. T. In 1933/2024/001, 1 Acdo.

SOLO CONSULTA

Pérez Ortiz Enrique Maurilio vs. Anayeli Calderón Pérez, Valeria Calderón Pérez y Sairy Martínez Pérez. Ord. Civ. T. 937/2024 Cuad. Amp., 1 Acdo.

Plancarte Romero Abiel y Efraín Alonso Rangel Herrera antes HSBC México, S.A. Institución de Banca Múltiple Grupo Financiero HSBC vs. Gabriela Herrera Sánchez. Esp. Hip. T. 1081/2021/005 Cuad. Amp., 1 Acdo., Esp. Hip. T. 1081/2021/004 Cuad. Amp., 1 Acdo.

Ramírez Valdez José Elías vs. Arturo Ramírez Valadez. Ord. Civ. T. 1152/2024 Cuad. Amp., 1 Acdo.

Rivera Gutiérrez María de Los Ángeles vs. Aguilar Flores Ricardo, Aguilar Mejía María Carla Elisa, Axa Seguros, S.A. de C.V. y Caminos y Puentes Federales de Ingresos y Servicios Conexos. Ord. Civ. T. 1340/2024, 1 Acdo.

Rodríguez Ortiz Martha vs. Graue Wiechers Enrique Luis y Macedo Chagolla Fernando. Ord. Civ. T. In 1953/2024/002, 1 Acdo.

Salazar Castillo Karla Zue Monserrat y Ana Kenia Salazar Castillo vs. Joel Benjamín García Nadales, Grupo Pecuario San Antonio, S.A. de C.V., Qualitas Compañía de Seguros, S.A. de C.V. y Grupo Nacional Provincial, S.A. B. Ord. Civ. T. 1052/2024, 1 Acdo.

Sánchez Reyes Adrián vs. Julio César García Enríquez y Citlali Contreras Coronado. Controv. de Arrendamiento T. 1361/2024 Cuad. Amp., 1 Acdo.

Scotiabank Inverlat, S.A. Institución de Banca Múltiple Grupo Financiero Scotiabank Inverlat vs. Don Pepe Coffee, S.A. de C.V. y Theriot Alanís Gabriela María. Esp. Hip. T. 1002/2019/001, 1 Acdo.

Servicio Oacemexgas, S.A. de C.V., Miguel Olvera Cahue y Martha Cahue Lucio vs. Shell México, S.A. de C.V., Luis Arredondo Cepeda Fonseca, Corredor Público Número 12 de la Plaza del Estado de México. Ord. Merc. T. 924/2024, 1 Acdo.

Torres González Juana vs. Quiroz Hernández Nora Marcela. Esp. Hip. T. Ap 52/2024 Expdllo., 1 Acdo.

Torres Robles Juana y También Conocida como Juana María Torres Robles y/o María Torres Robles y/o Juana María Torres vs. Policía Auxiliar de la Ciudad de México. Controv. de Arrendamiento T. Ap 1940/2024/002, 1 Acdo.

Vadillo Braña Ana María vs. Ramos Herrera María Dolores. Controv. de Arrendamiento T. 1467/2023 Cuad. Amp., 1 Acdo.

Villegas Velázquez Leticia Ninel, Gómez Blanco René Armando y Velázquez García Leticia Bernarda su Sucesión vs. Correa Quintero Víctor Manuel y Sánchez Cruz María del Rocío. Ord. Civ. T. 1300/2024 Cuad. Amp., 2 Acdos.

Vise, S.A. de C.V. vs. Afianzadora Aserta, S.A. de C.V. Grupo Financiero Aserta hoy Aseguradora Aserta, S.A. de C.V. Grupo Financiero Aserta. Esp. Hip. T. 1833/2023 Cuad. Amp. I, 1 Acdo.

NO PUBLICADOS

Banca Mifel, S.A. Institución de Banca Múltiple Grupo Financiero Mifel División Fiduciaria Fideicomiso Identificado Con el Número 651/2005 vs. Pando Rodríguez Ramón, Prenda Pague, S.A. P. I. de C.V., Pando Leyva Ramón Elías Antonio, Rodríguez González Adriana María, Pando Rodríguez Rodrigo, Tarrats Suárez Gerardo y Opencap Holding, S.A. P. I. de C.V. Sofom E. N. R. Vía Aprem. Civ. T. 1849/2022/004 Cuad. Amp., 1 Acdo.

Banco Mercantil del Norte, S.A. Institución de Banca Múltiple Grupo Financiero Banorte vs. Promotora de Sistemas de Información, S.A. P. I. de C.V., Servicios Inmobiliarios de Posturas, S.A. P. I. de C.V., Guzmán García Roberto, Banco Nacional de México, S.A. Integrante del Grupo Financiero Banamex, División Fiduciaria y Banco Mercantil del Norte, S.A. Institución de Banca Múltiple Grupo Financiero Banorte División Fiduciaria en el Fideicomiso Irrevocable de Administración y Fuente de Pago Número 752300. Ord. Merc. T. 974/2023/002 Cuad. Amp., 1 Acdo.

Banco Sabadell Sa Institución de Banca Múltiple vs. Lonas Lorenzo S.A. de C.V. y Lorenzo Ponce Arce y Lorenzo Ponce Carranza. Ejec. Merc. T. Ap 1698/2024/003, 1 Acdo. mal Publ. del 04 Dic 2024

Barbosa Salinas César y Jorge Martínez Morales (Litisconsorte Activo) vs. Gruas Gutiérrez S.A. de C.V. y Patricia Gutiérrez Santana. Ord. Civ. T. 226/2024 Cuad. Amp. II, 1 Acdo.

Cavazos López Manuel Horacio vs. Reséndiz Santiago Yohali y Albarrán Duarte Maribel y Penguin Random House Grupo Editorial S.A. de C.V. Aguilar Ideas. Ord. Civ. T. Ap 1678/2024/001, 1 Acdo. mal Publ. del 05 Dic 2024

Herrerías Galindo Ricardo su Sucesión vs. Delgado Benítez José Luis y Otro. Ord. Civ. T. 1557/2024/008 Cuad. Amp., 1 Acdo.

Pulido Plata Fernando vs. Álvarez Abarca de Martínez Blanca Estela y Martínez Córdova Luis. Esp. Hip. T. Ap 1775/2024/001, 1 Acdo. mal Publ. del 05 Dic 2024

Shueke Haber Menahem Meny vs. Alfie Chalon Leticia Quien También Acostumbra a Usar el Nombre de Leticia Alfie Chalom y/o Leticia Alfie de Dayan. Ejec. Merc. T. 965/2024 Cuad. Amp., 1 Acdo.

NO PUBLICADOS

Saldaña Martínez Alberto y Varela Usami Elizabeth y Saldaña Varela Natalia vs. Corporación Interpublic Mexicana, S.A. de C.V. y Reckitt Benckiser México S.A. de C.V. y Mead Johnson Nutricionales de México S. R. L. de C.V. Ord. Civ. T. Ap 1535/2024/009 Sent. Pon 3

SENTENCIA

Cortina de la Fuente Pablo vs. Grupo Mexicano de Seguros S.A. de C.V. Ord. Civ. T. In 1561/2024/002 Sent. Pon 1

Iniguez Papalotzi Rosa María vs. Seguros Banorte, S.A. de C.V. Ord. Civ. T. Ap 1865/2024/001 Sent. Pon 2

Inmuebles Posadas Sa vs. Centro Cultural de Musica y Artes S.C. y Janer Administración de Activos y Bienes S.A. de C.V. Controv. de Arrendamiento T. Qu 1642/2024/011 Sent. Pon 1

Laboratorios Goñi's Sociedad de Responsabilidad Limitada de Capital Variable vs. C Director del Registro Público de la Propiedad y del Comercio de la Ciudad de México y Notario Lic. Edilberto Jiménez Murat Titular de la Notaria Pública No. 81 en Oaxaca de Juárez y Parque San Andrés S.A. Ord. Civ. T. Qu 1923/2024/002 Sent. Pon 3

López Ramos Marcela Raquel y López Ramos Érika vs. C. Director del Registro Público de la Propiedad y del Comercio de la Ciudad de México, Gilberto Feliciano López Gasca su Sucesión y Arturo Orcillez López. Ord. Civ. T. 1384/2024/013 Sent. Pon 3, Ord. Civ. T. 1382/2024/011 Sent. Pon 3, Ord. Civ. T. 1382/2024/010 Sent. Pon 3, Ord. Civ. T. Ap 1385/2024/014 Sent. Pon 3, Ord. Civ. T. Ap 1383/2024/012 Sent. Pon 3

Mondragón Rosas Eunice vs. Mondragón Sánchez Néstor Orlando y Mondragón Rosas Abel. Ord. Civ. T. Ap 1684/2024/001 Sent. Pon 1

Palomec Pérez José Antonio (su Sucesión); Poot Granja Bertha Alicia, Palomec Poot José Antonio, Palomec Poot Carlos Alejandro y Palomec Poot Gerardo Jared vs. Pedro Florencio Carmona Zamora, José de Jesús Flores Eudave, Emprendedora Punta Cometa, S.A. de C.V. (Actualmente Autopista Arco Norte, S.A. de C.V.), Axa Seguros, S.A. de C.V., Seguros Inbursa, S.A. Grupo Financiero Inbursa y Qualitas Compañía de Seguros, S.A. de C.V. Ord. Civ. T. Ap 1645/2024/003 Sent. Pon 1

Ramos y Fusther de Flota José Luis vs. Cerón Coronado Carlos Antonio. Ord. Civ. T. Ap 1874/2024/001 Sent. Pon 2

Rodríguez Rojas José Víctor vs. Ascencio Díaz Manuel y Desarrollo Territorial Insus. Ord. Civ. T. Ap 1840/2024/001 Sent. Pon 2

EL SECRETARIO DE ACUERDOS
LIC. JONATHAN MOISÉS ORTIZ RAMÍREZ

OCTAVA SALA CIVIL

ACUERDOS DEL 6 DE DICIEMBRE DEL 2024

Banca Mifel, S.A., Institución de Banca Múltiple, Grupo Financiero M Ifel vs. Materiales e Instalaciones del Sureste Mexicano, S.A. de C.V. Elizabeth Báeza Segovia. Ejec. Civ. T. 1244/2024, 1 Acdo.

Banco Invex, S.A. Institución de Banca Múltiple, Invex Grupo Financiero vs. De Punta Construcciones, S.A. de C.V. y José Ignacio Muñoz Sánchez. Ejec. Merc. T. 1419/2024, 1 Acdo.

Banco Mercantil del Norte S.A. Institución de Banca Múltiple, Grupo Financiero Banorte hoy su Cesionario Servicios de Análisis, Evaluación y Comercialización de Activos, S.A. de C.V. vs. Sonydo y Electrónica, S.A. de C.V., Estela Zúñiga Gálvez de Uribe, Javier Francisco Gaytán Gutiérrez, Heliodoro Aureliano Uribe Ramírez y María Magdalena Ortiz Guzmán de Gaytán. Esp. Hip. T. 211/2021, 1 Acdo.

Banco Santander México, Sociedad Anónima, Institución de Banca Múltiple, Grupo Financiero Santander México vs. David García Villegas. Esp. Hip. T. 1078/2023, 1 Acdo.

Banco Santander, S.A. Institución de Banca Múltiple, Grupo Financiero Santander, como Fiduciaria del Fideicomiso F/321313 vs. Marco Antonio Rodríguez Cabrera y Elizabeth Ortega de la Mora de Rodríguez. Esp. Hip. T. 1093/2024, 1 Acdo.

SOLO CONSULTA
SOLO CONSULTA
SOLO CONSULTA

Barrón Cortés Silvia vs. Lieselotte Barrón Cortes; Y, Director del Registro Público de la Propiedad y de Comercio del Distrito Federal, hoy Ciudad de México. Ord. Civ. T. 1090/2024, 1 Acdo.

BBVA Bancomer, Sociedad Anónima, Institución de Banca Múltiple, Grupo Financiero BBVA Bancomer vs. On Time Distribuidores, S. de R. L. de C.V. y López Guerreo Beltrán José Antonio. Ejec. Merc. T. 4/2021, 1 Acdo.

Bernal Bautista Eduardo Francisco vs. María de la Luz López Faudiño. Controv. de Arrendamiento T. 1265/2024, 1 Acdo.

Cabrera Rodríguez Sergio vs. Guzmán Santana Benjamín. Ejecutivo Mercantil Oral T. In 1461/2024, 1 Acdo.

Castellanos Olivo Ma. de Lourdes Quien También Utiliza el Nombre de María de Lordes Castellanos Olivo vs. Concepción Ernestina González López Quien También Usa el Nombre de Concepción Ernestina González de Castellanos y Óscar Castellanos Castellanos. Ord. Civ. T. 1538/2023, 1 Acdo.

Cañas Ascar Cañas Acar José Carlos, por su Propio Derecho, y en su Calidad de Tutor de Sary del Carmen Estefan Mafud; Sary del Carmen Cañas Estefan; Xcaret Cañas Estefan; Valentina Cañas Estefan; y Víctor Manuel Pavón Ríos, en su Calidad de Curador de Sary del Carmen Estefan Mafud vs. Fishleder Persovaski Jorge Fishleder Persovski; Thalpa Guadalupe Montoya Pañuelas; Jesús Adán Cruz Villaseñor; Y, Operadora de Hospitales Ángeles, S.A. de C.V. Ord. Civ. T. 1416/2024, 1 Acdo.

Condominio Ubicado en la Calle de Cipres Número 5 Colonia la Cruz Alcaldia Magdalena Contreras Codigo Postal 10800, de la Ciudad de México vs. Lomelí Baumeister José Francisco. Ord. Merc. T. 774/2024, 1 Acdo., Ejec. Civ. T. Ap 1463/2024, 1 Acdo.

Constituyentes Chapultepec, S. C vs. Conexión Alternativa, S.A. de C.V. Controv. de Arrendamiento T. 879/2024, 2 Acdos.

Contreras Guerrero Abigail, por su Propio Derecho y en Representación del Niño A. S. C. G vs. Grupo Mexicano de Seguros S.A. de C.V. Ord. Civ. T. 1401/2024, 1 Acdo.

Cortés Gálvez Eduardo vs. Basilia Gálvez Sánchez También Conocida como Bacilia Gálvez Sánchez y Eduardo Reyes Cruz. Ord. Civ. T. 675/2024, 1 Acdo.

De la Cruz Huerta Consuelo, su Sucesión vs. Ricardo Celis Gutiérrez, María Yolanda Celis Gutiérrez, Ricardo Celis Díaz su Suc. y Marvirent, S.A. de C.V., y Alejandro Celis Gutiérrez. Ord. Civ. T. 838/2024, 1 Acdo.

Edificaciones y Obras Santa Fe, S.A. de C.V. vs. Grupo Ressco Reingeniería en Servicios; Suministros y Construcciones, S.A. de C.V. Ord. Merc. T. 917/2024, 1 Acdo.

Espinosa Macedo Ana Laura vs. Macedo Gómez Carmen. Ord. Civ. T. Ap 1460/2024, 1 Acdo.

Estrop Torres Aurora vs. Eduardo Martínez de Alva Estrop. Ord. Civ. T. 1089/2024, 1 Acdo.

García Córdoba Sara vs. Moisés Lara Morales y Elizabeth Ramírez García. Controv. de Arrendamiento T. 374/2024, 1 Acdo.

García Pérez Mario vs. Ana María García Pérez, Ricardo García Pérez y Ventura García Esparza, su Sucesión. Ord. Civ. T. 1474/2022/001, 1 Acdo.

Gasolinera Valles de Zimatlan, S.A. de C.V. vs. Scotiabank Inverlat, S.A. Institución de Banca Múltiple, Grupo Financiero Scotiabank Inverlat. Ord. Merc. T. 1047/2024, 1 Acdo.

Grupo Finacorp S.A. de C.V. vs. Financiamiento Progresemos S.A. de C.V. Sofom Entidad No Regulada. Proced. Judicial de Ejecc. de Garantía Otorgada Mediante Prenda Sin Transmisión de Pos. T. In 1459/2024, 1 Acdo.

Grupo Mexicano de Seguros S.A. de C.V. vs. Accesorios para Laboratorios S.A. de C.V. Ord. Civ. T. Ap 1462/2024, 1 Acdo.

Grupo Varsovia, Sociedad Anónima de Capital Variable vs. Tribunal Superior de Justicia de la Ciudad de México, Oficial Mayor del Tribunal Superior de Justicia de la Ciudad de México, Consejo de la Judicatura de la Ciudad de México y Secretaría de Administración y Finanzas de la Ciudad de México. Ord. Civ. T. 574/2024, 1 Acdo.

Guzmán Escandón Alicia vs. Bustamante Fuentes Armando Sergio. Ord. Civ. T. 1226/2024/001, 3 Acdos.

Hernández Martínez Guadalupe Silvia vs. Francisco Javier Huertas Ramírez su Sucesión. Esp. Hip. T. 1426/2024, 1 Acdo.

Hernández Hernández Melecio Baldemar y Tamariz Ruíz Abigail Verenise y en Representación del Niño A. F. H. T vs. Grupo Mexicano de Seguros, S.A. de C.V. Ord. Civ. T. 285/2024, 1 Acdo.

Hernández Ramírez Nicolás vs. Hernández Ramírez Filiberto, Bernal Gómez María de Lourdes, Hernández Bernal Mónica Reyna y Medel Torres Miguel Ángel. Ord. Civ. T. 532/2024/001, 1 Acdo.

HSBC México, S.A., Institución de Banca Múltiple, Grupo Financiero HSBC, División Fiduciaria, en su Carácter de Fiduciario del Fideicomiso Irrevocable de Administración y Fuente de Pago y Garantía Número F/258024 vs. Mata Aranda Rosa Patricia y Leyva Cárdenas Ernesto Manuel. Esp. Hip. T. Ap 1464/2024, 1 Acdo.

Inmobiliaria Inmomex, S.A. de C.V. vs. Inmobiliaria Fergapi S.A. de C.V., Ferro Baranda Humberto Xavier, Mercedes García Pimentel Caraza. Esp. Hip. T. 700/2024/001, 1 Acdo.

Inmobiliaria Miramar, S.A. vs. Banco Nacional de México, S.A., Integrante del Grupo Financiero Banamex. Ord. Merc. T. 873/2023, 2 Acdos.

Inmobiliaria Taherose, S.A. de C.V. vs. García Márquez José Antonio. Esp. Hip. T. 1085/2023, 1 Acdo., Esp. Hip. T. 1247/2023, 1 Acdo.

Intercomunicación Sam S.A. de C.V. vs. H. Ayuntamiento del Municipio de Teziutlan Puebla. Ejec. Merc. T. Ap 570/2023 Expdllo., 1 Acdo.

Islas Mancera Francisco Javier vs. Teléfonos de México, S.A. B. de C.V. Ord. Civ. T. 1227/2024, 1 Acdo.

Ledesma Ramírez Marco Antonio vs. Rubén Ledesma Ramírez. Ord. Civ. T. 319/2024, 1 Acdo.

León Escalante Guadalupe vs. Gobierno de la Ciudad de México e Instituto de la Vivienda de la Ciudad de México. Ord. Civ. T. 816/2024, 1 Acdo.

Loaiza Tlapalamatl Karla Patricia vs. Robledo Gallardo Gracia Veneranda, su Sucesión. Ord. Civ. T. 1210/2024, 1 Acdo.

Madrazo Castelazo Javier Alejandro vs. Ricardo Miguel Agustín, Diego Fernández Sotelo, María Mercedes López Fernández de Diego Fernández, Luis Javier Galindo Domínguez y María de Lourdes Luscinda Lopéz Fernández de Galindo. Esp. Hip. T. 691/2024, 1 Acdo.

Magallanes Domínguez Raúl y Catalina Hernández Camacho vs. Grupo Mexicano de Seguros S.A. de C.V. Ord. Civ. T. 657/2024, 1 Acdo.

Marchand López Humberto Guillermo vs. Casino San Ángel, S.A. de C.V. ; Cibanco, S.A. Institución de Banca Múltiple, División Fiduciaria, como Fiduciario del Fideicomiso Número Cib/2418; Be Grand Servicios, S.A. de C.V. ; Club Csados, S.A. de C.V. ; Alfonso Salazar Martínez; Y, José Ignacio Escalante de la Hidalga. Ord. Civ. T. 1034/2024, 1 Acdo.

Marinca Rincón Severino María Araceli, Sánchez Rincón Jorge Leonardo y Marinca Sánchez Rincón Edna vs. Joel Sánchez Celaya. Ord. Civ. T. 671/2024, 1 Acdo.

Martínez Aguilar Octavio vs. Irene Salvador Escobedo y Nicasio Salvador Escobedo. Ord. Civ. T. 593/2024, 1 Acdo.

Martínez Moctezuma Ana María, Yéssica Guadalupe Martínez Moctezuma vs. Manuel Ángeles Ávalos, Transportes Especializados de Córdoba, Sociedad Anónima de Capital Variable., Axa Seguros, Sociedad Anónima de Capital Variable. Ord. Civ. T. 240/2023, 1 Acdo.

Maza Béjarano Laura Cecilia vs. Spalancati S.A. de C.V. y Dante Castillo Hernández. Ord. Civ. T. 699/2024, 1 Acdo.

Paz Pérez Esmeralda por Propio Derecho y en Ejercicio de la Patria Potest. de Sus Menores Hijos Anel y Ángel Emiliano Ambos de Apellidos Carmona Paz vs. Traslogistica S.A. de C.V., Estafeta Mexicana S.A. de C.V. Tip de México S.A. P. I. de C.V. Eliseo Rojas Valerio y Qualitas Compañía de Seguros S.A. de C.V. Ord. Civ. T. 613/2023, 1 Acdo.

Productos Variados Alimenticios Fish And More, S.A. de C.V. vs. Grupo Nacional Provincial, S.A. B. (Gnp Seguros). Ord. Merc. T. 1228/2024, 1 Acdo.

Pérez Paat María Petrona Asunción vs. Fernando Eugenio Gómez Pérez. Ord. Civ. T. 984/2024, 1 Acdo.

Quiroz y Ferrari Jorge Ricardo su Sucesión vs. Vicente Ramírez Mauro. Controv. de Arrendamiento T. 313/2024, 1 Acdo.

Ramírez Miranda Susana vs. Odilón Zamora de la Luz su Sucesión, Registro Público de la Propiedad y del Comercio de Esta Cuidad. Ord. Civ. T. 800/2024, 1 Acdo.

Ramírez Trujano Reveriano, su Sucesión vs. Jorge Roque Rincón. Ord. Civ. T. 6/2024, 1 Acdo.

Ranz Corres Miguel vs. Presidenta del Consejo de Administración de Desarrollo Industrial Orientado, S.A. de C.V. y Comisario (A) de Desarrollo Industrial Orientado, S.A. de C.V. Especial Mercantil T. 234/2024 Expdllo., 1 Acdo.

Recuperadora de Deuda Hipotecaria, S. de R. L. de C.V. vs. Germán Contreras Jiménez y María Elena Pérez Hernández. Esp. Hip. T. 820/2024, 1 Acdo.

Romero Mandujano María Magdalena vs. Silvano Escobar Gómez. Controv. de Arrendamiento T. 1010/2024, 1 Acdo.

SÓLO CONSULTA
SÓLO CONSULTA
SÓLO CONSULTA

Rossier Landaverde María Yolanda vs. Guillermo Martínez Enciso. Controv. de Arrendamiento T. 981/2024, 1 Acdo.

Rábago Junquera Alicia, su Sucesión vs. Adriana Cruz Reyes, Fernanda Joselin Campos Cruz y Penelope Gabriela Campos Cruz. Ord. Civ. T. 1217/2024, 1 Acdo.

Santa Fe & Bosques Inmobiliaria S.A. de C.V. vs. Naviera Armamex, S.A. de C.V. ; Rodolfo Mora Cordero; Humberto Mora Bortolussi; Nora Patricia González González; María de Los Ángeles Martínez Guardiola; Rodolfo Mora Bortolussi; E, Inmobiliaria Coral Negro, S.A. de C.V. Esp. Hip. T. 1288/2024, 1 Acdo., Esp. Hip. T. 1288/2024/001, 1 Acdo., Esp. Hip. T. 1288/2024/003, 1 Acdo., Esp. Hip. T. 1288/2024/002, 1 Acdo.

Sedas Bravo María Dolores vs. Ignacia Lourdes Flores Clement y José Luis Abud Semerena. Controv. de Arrendamiento T. 552/2024, 1 Acdo.

Serrano Martínez Eleazar y Gonzaga García Victoria Asunción vs. María Leonor Serrano Bartolo. Ord. Civ. T. 147/2024, 2 Acdos.

Servicio y Solución en Placas, S.A. de C.V. vs. Computing And Printing México, S. de R. L. de C.V. y Hewlett- Packard Indigo, Ltd. Ord. Merc. T. 1104/2024, 1 Acdo.

Sevilla Agüero Leslie vs. Reyna Garduño Pacheco, su Sucesión. Ord. Civ. T. 1105/2024, 1 Acdo.

Talonia Flores Fernando vs. Juan Herrera Guarneros, Juan Ubiel Herrera Miranda, Iván Herrera Miranda, David Vázquez Hernández, Emmanuel López Luna, Pilar de Jesús Maya, Lucía Hermosillo González, Javier Sebastián González, Fanny Aidé Hermosillo González, Emilio Maya, Ricardo Ventura Capetillo, Santiago Ventura Cardeña y Vicente Emilio de Jesús Cruz. Ord. Civ. T. 1332/2024, 1 Acdo.

Uir Muiii S.A. de C.V. vs. las International Consulting México S. C. Controv. de Arrendamiento T. 1544/2022, 1 Acdo.

Urbano Gutiérrez Ana Lucía vs. María Dolores Clara Sotres Pérez, Nicolás Manuel Antonio Sotres Pérez y Clara Pérez Suárez de Sotres Sus Sucesiones. Ord. Civ. T. 1201/2016, 1 Acdo.

Vázquez Muñoz Areli por su Propio Derecho y como Representante de su Menor Hija R. V. C. G vs. Grupo Mexicano de Seguros S.A. de C.V. Ord. Civ. T. 657/2023, 1 Acdo.

Vidal Patricio Rafael vs. Angélica Arely Vidal Alcántara y Herson Porfirio Sánchez López. Ord. Civ. T. 837/2024, 1 Acdo.

Vizzuett Tapia Raúl vs. María Eloísa Gutiérrez Guerrero, Axa Seguros S.A. de C.V. Ord. Civ. T. 715/2024, 1 Acdo.

Wieuca S.A. de C.V. vs. Leyva Rabinovich Alejandro. Controv. de Arrendamiento T. Ap 1450/2024, 1 Acdo.

Yáñez Ledesma Ángela; Yáñez Ledesma Antonia Rosa María; y Yáñez Ledesma José Piedad vs. Roberto Yáñez Ledesma. Ord. Civ. T. 1095/2024, 1 Acdo.

NO PUBLICADOS

Barrera Vázquez Agustín, su Sucesión, Barrera Delgado Pamela Edna Guadalupe y Barrera Delgado Bernardo Elden Manuel vs. Jorge Alberto Calderón Ocampo, María del Rosario Mendoza Gómez, Jorge Barrera Vázquez, su Sucesión y C. Registrador de la Propiedad del Distrito de Tlalnepantla, Estado de México y Juan José Ruíz Ortega Notario Público Número 99 del Estado de México. Esp. Hip. T. 1221/2023, 1 Acdo. mal Publ. del 05 Dic 2024

Dreamboat Computer Services, S.A. de C.V. vs. Aseguradora Insurgentes, S.A. de C.V. Esp. Fian. T. 1184/2024, 1 Acdo. mal Publ. del 06 Dic 2024

SENTENCIA

Banca Mifel, S.A., Institución de Banca Múltiple, Grupo Financiero M Ifel vs. Materiales e Instalaciones del Sureste Mexicano, S.A. de C.V., Elizabeth Báeza Segovia. Ejec. Civ. T. 1244/2024 Sent. Pon 2

Cañas Ascar Cañas Acar José Carlos, por su Propio Derecho, y en su Calidad de Tutor de Sary del Carmen Estefan Mafud; Sary del Carmen Cañas Estefan; Xcaret Cañas Estefan; Valentina Cañas Estefan; y Víctor Manuel Pavón Ríos, en su Calidad de Curador de Sary del Carmen Estefan Mafud vs. Fishleder Persovaski Jorge Fishleder Persovski; Thalpa Guadalupe Montoya Pañuelas; Jesús Adán Cruz Villaseñor; Y, Operadora de Hospitales Ángeles, S.A. de C.V. Ord. Civ. T. 1416/2024 Sent. Pon 1

Contreras Guerrero Abigail, por su Propio Derecho y en Representación del Niño A. S. C. G vs. Grupo Mexicano de Seguros S.A. de C.V. Ord. Civ. T. 1401/2024 Sent. Pon 1

Marchand López Humberto Guillermo vs. Casino San Ángel, S.A. de C.V. ; Cibanco, S.A. Institución de Banca Múltiple, División Fiduciaria, como Fiduciario del Fideicomiso Número Cib/2418; Be Grand Servicios, S.A. de C.V. ; Club Csados, S.A. de C.V. ; Alfonso Salazar Martínez; Y, José Ignacio Escalante de la Hidalga. Ord. Civ. T. 1034/2024 Sent. Pon 2

Productos Variados Alimenticios Fish And More, S.A. de C.V. vs. Grupo Nacional Provincial, S.A. B. (Gnp Seguros). Ord. Merc. T. 1228/2024 Sent. Pon 2

Rábago Junquera Alicia, su Sucesión vs. Adriana Cruz Reyes, Fernanda Joselin Campos Cruz y Penelope Gabriela Campos Cruz. Ord. Civ. T. 1217/2024 Sent. Pon 2

Santa Fe & Bosques Inmobiliaria S.A. de C.V. vs. Naviera Armamex, S.A. de C.V. ; Rodolfo Mora Cordero; Humberto Mora Bortolussi; Nora Patricia González González; María de Los Ángeles Martínez Guardiola; Rodolfo Mora Bortolussi; E, Inmobiliaria Coral Negro, S.A. de C.V. Esp. Hip. T. 1288/2024 Sent. Pon 3, Esp. Hip. T. 1288/2024/001 Sent. Pon 3, Esp. Hip. T. 1288/2024/003 Sent. Pon 3, Esp. Hip. T. 1288/2024/002 Sent. Pon 3

Talonia Flores Fernando vs. Juan Herrera Guarneros, Juan Ubiel Herrera Miranda, Iván Herrera Miranda, David Vázquez Hernández, Emmanuel López Luna, Pilar de Jesús Maya, Lucía Hermosillo González, Javier Sebastián González, Fanny Aidé Hermosillo González, Emilio Maya, Ricardo Ventura Capetillo, Santiago Ventura Cardeña y Vicente Emilio de Jesús Cruz. Ord. Civ. T. 1332/2024 Sent. Pon 1

LA SECRETARIA DE ACUERDOS
LIC. ROSA MARÍA MONTALVO MONTERO

NOVENA SALA CIVIL

ACUERDOS DEL 6 DE DICIEMBRE DEL 2024

Acosta Wong Omar Gerardo y Chavira Vargas Ruth vs. Óscar Ortiz Salcedo. Ord. Civ. T. 565/2024 Cuad. Amp., 1 Acdo.

Administradora Team Pro, S.A. P. I. de C.V. vs. José Sasson Chayo e Inmobiliaria Escape 21, S.A. de C.V. Ejec. Merc. T. 159/2023/010 Cuad. Amp., 1 Acdo.

Alamilla Álvarez Magdalena Diana vs. López Hernández Lidia. Controv. de Arrendamiento T. 64/2017 Expdllo., 1 Acdo.

Anguiano Pérez Óscar como Fideicomitente y Fideicomisario de Conformidad Con el Contrato de Fideicomiso Irrevocable de Administración Número 4111 y Banco Actinver Sociedad Anónima Institución de Banca Múltiple Grupo Financiero Actinver Actuando como Fiduciario del Fideicomiso Irrevocable de Administración 4111 vs. Inmobiliaria el Águila de Tijuana, S.A. de C.V. y Ve Shira, S.A. P. I. de C.V. Ord. Civ. T. 518/2022/003 Cuad. Amp., 1 Acdo.

Arriaga Sámano Mario, su Sucesión vs. Director del Registro Público de la Propiedad y de Comercio en la Ciudad de México, Impulsora de la Habitación Popular, S. de R. L., Saucedo de González Guadalupe. Ord. Civ. T. 537/2024 Cuad. Amp., 1 Acdo.

Banca Mercantil del Norte, S.A. Institución de Banca Múltiple Grupo Financiero Banorte vs. Rivera Sánchez Juana de Jesús. Esp. Hip. T. 688/2024, 1 Acdo.

Banca Mifel Sociedad Anónima Institución de Banca Múltiple Grupo Financiero Mifel vs. Guantes Vargas, S.A. de C.V. y Pérez Carreño Abraham Vargas y Pérez Carreño Christopher Vargas y Vargas Legaspi Juan. Ejec. Merc. T. Ap 1973/2024/001, 1 Acdo.

Banco Actinver, S.A. Institución de Banca Múltiple, Grupo Financiero Actinver División Fiduciaria Única y Exclusivamente en su Carácter de Fiduciario del Fideicomiso F/1401 vs. HSBC México, S.A., Institución de Banca Múltiple Grupo Financiero HSBC División Fiduciaria en su Carácter de Fiduciario Dentro del Fideicomiso F/24968. Ord. Merc. T. 87/2019/021 Cuad. Amp., 1 Acdo.

Banco del Bajío Sa Institución de Banca Múltiple vs. Rengen Energy Solutions S.A. de C.V. y Famscolari S.A. de C.V. y Scolari Romero Óscar Arturo y Rubio Fernández Fernando y Scolari Albarrán Óscar. Esp. Hip. T. 587/2024 Cuad. Amp. 0 y 1, 2 Acdos.

Banco Mercantil del Norte Sociedad Anónima Institución de Banca Múltiple Grupo Financiero Banorte vs. Miguel Ángel Iglesias Hernández. Esp. Hip. T. 322/2022 Cuad. Amp., 1 Acdo.

Banco Mercantil del Norte Sociedad Anónima Institución de Banca Múltiple Grupo Financiero Banorte hoy su Cesionaria 2009 Inmuebles Productivos S.A. de C.V. vs. Becerra Orefice Héctor Antonio. Esp. Hip. T. 498/2021/003 Cuad. Amp., 2 Acdos.

Banco Mercantil del Norte, Sociedad Anónima Institución de Banca Múltiple Grupo Financiero Banorte vs. Pablo Ricardo Armenta García. Esp. Hip. T. 57/2021/004, 1 Acdo., Esp. Hip. T. 57/2021/007, 1 Acdo.

SOLO CONSULTA
SOLO CONSULTA
SOLO CONSULTA

Barrón Greco Claudia vs. Top Business Solutions Sociedad Anónima de Capital Variable y como Tercero Llamado a Juic. Empresas Mc- 2, S.A. de C.V. Ord. Civ. T. Ap 651/2023/002 Expdllo., 1 Acdo.

Bolaños Cacho Albarrán Mónica Regina vs. Grupo Cooper Park Sociedad Anónima de Capital Variable. Ord. Civ. T. 537/2022/001 Cuad. Amp. y 2, 1 Acdo.

Bustamante Figueroa Sergio Hugo vs. Aboites Hernández J Guadalupe y Cárdenas Rico José de Jesús Alberto y Vargas Hernández José Antonio y y Licenciada Alida Enriqueta del Carmen Bonifaz Sánchez// Cuad. de Amp. 631/2021- I Promov. por Libertad Servicios Financieros, Sociedad Anónima de Capital Variable, Sociedad Financiera Popular. Ord. Civ. T. 242/2020/009 Cuad. Amp., 1 Acdo.

Castillo González Joana América vs. Margarita Guadalupe Rodríguez Colunga. Controv. de Arrendamiento T. 549/2024/001 Cuad. Amp., 2 Acdos.

Credix Gs S.A. de C.V. Sociedad Financiera de Objeto Múltiple Entidad No Regulada vs. Claudia Cecilia Medina Garzon. Vía Aprem. Civ. T. 756/2023 Expdllo., 1 Acdo.

Credix Gs, S.A. de C.V., Sociedad Financiera de Objeto Mäšltiple Entidad No Regulada vs. Leticia Ávalos Espejel. Vía Aprem. Civ. T. 324/2021 Cuad. Amp., 1 Acdo.

Cybula Kuriansky Tanya vs. Felipe Flaschner Blum y Elisabeta Rosemberg de Flaschner. Ord. Civ. T. 529/2024 Cuad. Amp., 1 Acdo.

Dagnino Álvarez Raúl Antonio vs. Hinojosa Díaz Rocío Alejandra. Controv. de Arrendamiento T. 457/2024 Cuad. Amp., 1 Acdo.

Daimler Financial Services, Sociedad Anónima de C.V. Sociedad Financiera de Objeto Múltiple, Enr vs. Nayeli Itzel Amaro Gómez y Francisco Soto Canseco. Especial Mercantil T. 405/2023 Cuad. Amp., 1 Acdo.

De Stefano Ortiz, Sociedad de Responsabilidad Limitada de Capital Variable vs. Rosas Sánchez Miguel Ángel, Pacheco Leyva Guadalupe, Rosas Sánchez Pedro y Rosas Sánchez Francisco Javier. Controv. de Arrendamiento T. 752/2024, 1 Acdo.

Delgado García Evelin vs. Elisa Hernández Téllez y Grupo Nacional Provincial S.A. B. Ord. Civ. T. 714/2024, 1 Acdo., Ord. Civ. T. 714/2024/001, 1 Acdo.

Elkay Interior Systems Latin América Sociedad de Responsabilidad Limitadade Capital Variable vs. Gaya S.A. de C.V. También Conocida G a y a S.A. de C.V. Ord. Merc. T. 525/2019/004 Cuad. Amp., 2 Acdos.

Engecap Holding, S. de R. L. de C.V. vs. Universidad Autónoma de Nuevo León. Ejec. Merc. T. 143/2023/007 Cuad. Amp., 3 Acdos.

García Morales Luis Teodoro vs. Departamento del Distrito Federal Actualmente Gobierno de la Ciudad de Mexico; Directora General de Regularización Territorial del Gobierno de la Ciudad de Mexico; Coordinadora Regional Zona Treslider Coordibnador de Proyectos del Modulo de Regularización Iztapalapa y Dirección General de Regularización Territorial del Gobierno de la Ciudad de México. Ord. Civ. T. 135/2022/001 Cuad. Amp. y 2, 1 Acdo.

García Zebadua Ana Margarita vs. Julio Enrique Torres González y Otra. Esp. Hip. T. 120/2021, 1 Acdo.

González Navarro Arturo vs. González Núñez María de Lourdes. Ord. Civ. T. 119/2024 Cuad. Amp., 1 Acdo.

Granados Martínez María Carmen vs. Hernández Alva Justina Victoriana, López Hernández Héctor, López Hernández Jorge, López Hernández Gudelia y López Emilia. Ord. Civ. T. 487/2024 Cuad. Amp., 1 Acdo.

Hernández Pérez Eberlin y Yadira Ramírez Verasaluces, en Nombre y Representación de Los Menores Hijos Yadira Hernández Ramírez y Heber Joctan Hernández Ramírez vs. Qualitas Compañía de Seguros S.A. de Cv, Five Brother Company Sapi de C.V. Ord. Civ. T. 121/2024/001 Cuad. Amp. y 2, 6 Acdos.

Huerta Ortega Judith vs. Bernardino Claudio Miguel, y C. Director del Registro Público de la Propiedad y del Comercio de la Ciudad de México. Ord. Civ. T. Ap 794/2024, 1 Acdo.

Impulsora Tlaxcalteca de Industrias, S.A. de C.V. vs. Banca Mifel, S.A. Institución de Banca Múltiple, (Actuando como Fiduciario en el Fideicomiso Número 1505/2012.). Ejec. Civ. T. 492/2019/016 Cuad. Amp. Y17, 2 Acdos.

Inmobiiaria y Constructora Eq02 S.A. de C.V. vs. Sistema Público de Radiodifusión del Estado Mexicano. Oral Merc. T. 406/2024 Cuad. Amp., 1 Acdo.

Inmobiliaria Atzacoalco, S.A. vs. Sabina Juárez Soto. Ord. Civ. T. 805/2023 Cuad. Amp., 2 Acdos.

Inmobiliaria Esbe S.A. de C.V. vs. Comercializadora Moraira S.A. de Cv, Laura Ivonne Vázquez Becil y Juan Fernández Laso. Ejec. Gar. Prenda Extrajud. Merc. T. 412/2024 Cuad. Amp., 1 Acdo.

Inmobiliaria Prasol, S.A. de C.V. vs. Instituto Latinoamericano de la Comunicación Educativa. Controv. de Arrendamiento T. 543/2011/012 Cuad. Amp., 1 Acdo.

Integraciones In&In, S.A. de C.V. vs. Tulotero México, S.A. de C.V. Ord. Civ. T. 260/2023/001 Cuad. Amp., 2 Acdos.

Jagui Inmuebles, S.A. vs. Estación de Servicio Orizaba, S.A. de C.V. Ord. Civ. T. 646/2024/001, 1 Acdo., Ord. Civ. T. 646/2024, 1 Acdo.

Jorge Lima Rodríguez, su Sucesión vs. Justo Javier Odriozola Morales. Ord. Civ. T. 647/2022/005, 1 Acdo.

Juan Carlos Perea Arellano, Marcos Joel Perea Arellano y Joel Perea Lara vs. Coppel, S.A. de C.V. Controv. de Arrendamiento T. 572/2024 Cuad. Amp., 2 Acdos.

Lobato Rodríguez Adolfo vs. Marp Bienes Raíces, Sociedad Anónima de Capital Variable. Controv. de Arrendamiento T. 249/2019/004 Cuad. Amp., 1 Acdo.

Luna Tirado Paulo Esteban vs. Babait, S.A. de C.V., Mónica Antonela de la Torre Covarrubias También Conocida como Monika de la Torre Biringer, Operadora Brismarsei, S.A. de C.V. y Gastronómica Parque Polanco, S.A. de C.V. Controv. de Arrendamiento T. 336/2015/025 Cuad. Amp., 1 Acdo.

Macías Márquez Aurelio vs. Love Stores, S.A. de C.V. y Uriel Maximiliano Valdez Aguilar Amante. Controv. de Arrendamiento T. 297/2016/008 Cuad. Amp., 1 Acdo.

Martínez Martínez Luis Antonio y Martínez Esquinca Pedro Gaudencio vs. Enrique Saldaña Chávez su Sucesión. Ord. Civ. T. 509/2011/007 Expdllo., 1 Acdo.

Medina Rayón Esperanza vs. Gerardo Meza Ruíz. Ord. Civ. T. Ap 790/2024, 1 Acdo., Ord. Civ. T. Ap 790/2024/001, 1 Acdo., Ord. Civ. T. Ap 790/2024/002, 1 Acdo.

Mendoza Cuevas Beatriz Adriana vs. Médica del Valle, S.A. de C.V., Virydiana Jocelyne Gongora Bobadilla y José Luis García González. Ord. Civ. T. 761/2023, 1 Acdo.

Moctezuma Alcaltara Perla vs. María Ofelia Roldán Ceballos. Ord. Civ. T. 541/2022/001 Cuad. Amp., 1 Acdo.

Modesta Vega Díaz vs. Gaeta Vega Daniel y González Mata Patricia. Ord. Civ. T. 462/2024 Cuad. Amp., 1 Acdo.

Ordaz Moedano Enrique Octavio vs. Fernando Guerra Mazorra su Sucesión. Ord. Civ. T. Ap 789/2024, 1 Acdo.

Promotora de Hoteles S.A. de C.V. ; Banco Nacional de México S.A. Integrante del Grupo Financiero Banamex vs. Escamilla Gómez Ricardo. Ord. Merc. T. Ap 359/2024/001, 1 Acdo.

Román Cárdenas Héctor vs. Ejido San Francisco Tepojaco. Concurso Civil Voluntario T. 1655/2000/021 Cuad. Amp., 1 Acdo.

Romero Gutiérrez María Cristina vs. Araceli García También Conocida como Araceli García Sánchez. Controv. de Arrendamiento T. 574/2024 Cuad. Amp., 1 Acdo.

Salve Habitacional, S.A. de C.V. vs. Carlos Jorge Izaguirre Rodríguez y Zalma Esther Treviño Name y BBVA Bancomer, S.A. I. B. M. Grupo Financiero BBVA Bancomer. Ord. Civ. T. 170/2020/001 Cuad. Amp., 1 Acdo.

Scotiabank Inverlat, Sociedad Anónima, Institución de Banca Múltiple, Grupo Financiero Scotiabank Inverlat vs. Jesús Rodríguez de la Cruz. Esp. Hip. T. 329/2023/002 Cuad. Amp., 1 Acdo.

Scotiabank Inverlat, Sociedad Anónima, Institución de Banca Múltiple, Grupo Financiero Scotiabank Inverlat vs. Sánchez Gómez Pablo Javier. Esp. Hip. T. 338/2022/005, 1 Acdo., Esp. Hip. T. 338/2022/006, 1 Acdo.

Serrano Mendieta Winston vs. Solís Ledezma María de Jesús Jacaranda. Ord. Civ. T. Qu 788/2024, 1 Acdo.

Tintor Cortés Dominga vs. Ignacio Tintor Cortés. Ord. Civ. T. 515/2024 Cuad. Amp. Al 2, 3 Acdos.

Tosusi S.A. De. C.V. vs. Ion Aps S.A. de C.V. Ord. Civ. T. 480/2024 Cuad. Amp., 1 Acdo.

Unifin Financiera, S.A. B. de C.V. vs. Invernaderos Hidropónicos la Bonita S.A. P. I. de C.V. e Iliana Weisz Contente. Oral Merc. T. 440/2024, 1 Acdo.

Unifin Financiera, S.A. B. de C.V., antes Unifin Financiera Sab de C.V. Sofom Enr vs. Vanzare Internacional, S.A. de C.V. Esp. Hip. T. 718/2022/001 Cuad. Amp., 1 Acdo.

Vacio T. 1710/2024/060, 1 Acdo.

Vázquez Ruíz Ana María Mónica vs. Ramón Pérez Morales. Esp. Hip. T. 6/2024/001 Cuad. Amp. y 2, 1 Acdo.

SOLO CONSULTA

Wenceslao Osorio Ortiz vs. Juan Osorio Ortiz y Karle Emireth Rivera Peña. Ord. Civ. T. 473/2022/002 Cuad. Amp., 1 Acdo.

MAL PUBLICADOS

Flores Apolinar Marcelo vs. Grupo Mexicano de Seguros, S.A. de C.V. Ord. Civ. T. 109/2021/004, 1 Acdo.

NO PUBLICADOS

Aguirre Olin Flavio vs. Moreno Hernández Guillermo, en su Carácter de Albacea Def. de Moreno Torres Álvaro Quien También Acostumbraba a Usar el Nombre de Álvaro Moreno su Sucesión. Ord. Civ. T. 567/2024, 1 Acdo.

García García Amelia vs. Cooperativa de Consumo del Sindicato Mexicano de Electricistas Scl., y C. Director del Registro Público de la Propiedad y del Comercio del Distrito Federal. Ord. Civ. T. Ap 785/2024, 1 Acdo. mal Publ. del 06 Dic 2024

AUDIENCIA

Hernández Perdomo Nicky Eduardo, por su Propio Derecho y en Representación de su Menor Hijo H. M. N vs. Grupo Mexicano de Seguros, S.A. de C.V. Ord. Civ. T. 755/2023/002

SENTENCIA

Acosta Gómez Marcos Alonso vs. Claudia Cortés González. Controv. de Arrendamiento T. 685/2024 Sent. Pon 3

Aladin, N. V vs. Gpi Financial, Llc y Alfonso Carlos Romo Garza. Ejec. Merc. T. 657/2022/014 Sent. Pon 1

Gallardo Pérez María Aracelli vs. María Gabriela Serraldelli Soroa. Controv. de Arrendamiento T. 997/2019/004 Sent. Pon 2

Galván del Río Alejandro vs. Antonio López Felipe Alberto. Ord. Civ. T. 717/2024 Sent. Pon 2

García Ibarra Ma. del Refugio, También Conocida como María del Refugio García Ibarra vs. Serrano Nava Andrés. Controv. de Arrendamiento T. 734/2024 Sent. Pon 1

Grupo Operador Comercial para el Campo, Sociedad Anónima de Capital Variable y Vázquez Hernández José Antonio vs. Emprendimientos Maussan y González Sociedad Anónima Promotora de Inversión de Capital Variable, Licenciada María Eugenia Castellanos Castellanos Titular de la Notaría Pública Número 108 del Estado de Chiapas y del Patrimonio Inmobiliario Federal, Unión de Crédito de Comercio Servicios y Turismo de Chiapas Sociedad Anónima de Capital Variable, Registro Público de la Propiedad y de Comercio Delegación de Tuxtla Gutiérrez Chiapas, Registro Público de la Propiedad y de Comercio Delegación de Comitán de Domínguez Chiapas México. Esp. Hip. T. 640/2024 Sent. Pon 1

Inmobiliaria Palma de Dátil, S.A. de C.V. vs. Gómez Ávila Zeali Berenice y Juan Pablo Granados Fierro. Controv. de Arrendamiento T. 347/2024/001 Sent. Pon 2

Liberty Fianzas, S.A. de C.V. vs. María de Los Ángeles Solano Hernández. Ejec. Merc. T. Ap 349/2018/003 Sent. Pon 2

Martínez San Martín Daniel vs. Jiménez Figueroa Rodolfo. Ord. Civ. T. 731/2024 Sent. Pon 3

Pliego Gutiérrez Teresa su Sucesión vs. María Eugenia Gómez Guillén su Sucesión y José Gabriel Ortega Gómez. Ord. Civ. T. 274/2024 Sent. Pon 1, Ord. Civ. T. 274/2024/001 Sent. Pon 1

Pérez Sánchez Fidelina Obdila vs. Belem Inmobiliaria, Sociedad Anónima de Capital Variable, Pérez Sánchez Helman su Sucesión, Pérez Sánchez Sharon Estefani, Aguilar Cortez Teresita Jenifer y Aguilar Cortez Ernesto. Ord. Merc. T. 710/2024 Sent. Pon 1

Ramírez Gutiérrez José Othón, Ramírez Aguilar Leticia Margarita y Ramírez Aguilar Daniella Ivette vs. María de Los Ángeles Arellano Durán, la Sucesión a Bienes del Señor Indalecio Arellano Valdos la Sucesión a Bienes del Señor Jorge Luna Franco, José Antonio Acosta Legorreta, María Ileana Lucio Mesquida, Jorge Alfredo Luna Lucio, Bernardo Luna Lucio, la Sucesión a Bienes de la Señora Socorro Durán Romero, Licenciado Javier Isaías Pérez Almaraz, Notario Público Número 125 de la Ciudad de México, Licenciado Carlos de Pablo Serna, Notario Público Número 137 de la Ciudad de México, Licenciado Javier Eduardo del Valle y Palazuelos, Notario Público Número 61 de la Ciudad de México, Instituto de Servicios Registrales y Catastrales del Estado de Morelos (Registro Público de la Propiedad y del Comerc. Ord. Civ. T. 393/2024 Sent. Pon 2, Ord. Civ. T. 393/2024/001 Sent. Pon 2

Vásquez Castellanos Blanca Nelva vs. Cadena Comercial Oxxo, S.A. de C.V. Controv. de Arrendamiento T. 696/2024 Sent. Pon 1

LA SECRETARIA DE ACUERDOS
LIC. MARÍA DE LA LUZ ALONSO TOLAMATL

DÉCIMA SALA CIVIL

ACUERDOS DEL 6 DE DICIEMBRE DEL 2024

Aktiva Financiera S.A. de C.V. Sofom E. N. R vs. Agrocomercio Gsa S.A. de C.V., Laura Lourdes García Zazueta, Carlos Mauricio Pingarron García, Eduardo Carlos Puente García, Livia Olvera Cobos. Ejec. Merc. T. 386/2024/001 Cuad. Amp., 1 Acdo.

Altamirano Barragán Guadalupe vs. Instituto de Infertilidad y Genetica México Sc, Emmanuel Carrera Lomas. Ord. Civ. T. 750/2024/001, 1 Acdo.

Arévalo Mendoza Alfredo vs. Halima Kherroubi Nouar, Esther Raquel Guinzberg Lichtenstein, Carlos Cataño Muro Sandoval, Notario Público N 51 de la Ciudad de México, Banco Santander México Sociedad Anónima Institución de Banca Múltiple Grupo Financiero Santander México. Ord. Civ. T. 144/2019/001, 1 Acdo.

Argüero Sánchez María Dolores y Otros vs. Grupo Valvugas S.A. de C.V. y Otros. Ord. Merc. T. 761/2023/001 Cuad. Amp., 1 Acdo.

Ávila Arellano Cecilia vs. Esther Ávila Arellano y Josué Emmanuel Morales Ávila. Ord. Civ. T. 633/2023/007, 1 Acdo.

Ávila Ortiz, Francisco Javier vs. Grupo Mexicano de Seguros S.A. de C.V. Ord. Civ. T. 394/2020/005 Cuad. Amp. II, 1 Acdo., Ord. Civ. T. 394/2020/005 Cuad. Amp. I, 1 Acdo.

Azar Ponce Claudia Gabriela vs. Lorena Azar Ponce, Notario Público Número 199 Licenciado Antonio Rosado Sánchez. Ord. Civ. T. 546/2022/008 Cuad. Amp., 2 Acdos.

Banco Inbursa Sa Institución de Banca Múltiple Grupo Financiero Inbursa vs. María de Las Nieves Patricia Corro Villanueva. Esp. Hip. T. 389/2024/001 Cuad. Amp. I, 1 Acdo., Esp. Hip. T. 389/2024/001 Cuad. Amp. II, 1 Acdo.

Banco Invex Sociedad Anónima Institución de Banca Múltiple Invex Grupo Financiero en su Carácter de Fiduciario en el Fideicomiso F4110 vs. Jacobo Dayan Hanmad y Aída Kassin Tawil. Esp. Hip. T. 665/2024/001, 1 Acdo.

Banco Multiva Sociedad Anónima Institución de Banca Múltiple Grupo Financiero Multiva vs. Fabelas Grain Sociedad de Producción Rural de Rl. y Juan Manuel Fabela Fuentes. Ejec. Merc. T. 729/2024/001, 1 Acdo.

Banco Multiva, S.A. Institución de Banca Múltiple, Grupo Financiero Multiva vs. Jordán Celulares, S.A. de C.V., Jorge Antelmo Guerra Hernández e Ivonne del Sagrario Arellano Muñoz. Esp. Hip. T. 827/2017/001 Cuad. Amp. II, 1 Acdo.

Banco Santander México Sociedad Anónima Institución de Banca Múltiple, Grupo Financiero Santander México vs. Diseño Artisitico y Ensamble S.A. de C.V., Yudelevich Ellstein Jaime, Ellstein Japchick Elisa. Prov. Prec. Civ. T. 104/2021/001 Cuad. Amp. I, 2 Acdos.

Banco Santander México, S.A., Institución de Banca Múltiple, Grupo Financiero Santander México vs. Distribuidora y Comercializadora Opciones Farmacéuticas, S.A. de C.V., Christian Iván Hernández Díaz. Ejec. Merc. T. 614/2022/003 Cuad. Amp. V, 1 Acdo., Ejec. Merc. T. 614/2022/003 Cuad. Amp. Iv, 1 Acdo.

Banco Santander México, S.A. Institución de Banca Múltiple vs. Marketing Sensorial México, S.A. P. I., de C.V. y Otra. Prov. Prec. Merc. T. 415/2024/001 Cuad. Amp., 1 Acdo.

Banco Ve por Más, S.A., Institución de Banca Múltiple, Grupo Financiero Ve por más vs. Kaz Soluciones Integrales en Sistemas, S.A. de C.V. y Antonio Méndez Morales. Ejec. Merc. T. 629/2019/004 Cuad. Amp., 3 Acdos.

Barba Martín María Teresa Eufrosina vs. Instituto de Seguridad y Servicios Sociales de Los Trabajadores del Estado y Fondo Nacional de Pensiones de Los Trabajadores Al Servicio del Estado (Pensionissste). Ord. Merc. T. 859/2019/002, 1 Acdo.

Barrón Pecina Erik vs. Grupo Mexicano de Seguros S.A. de C.V. Ord. Civ. T. 628/2024/001, 1 Acdo.

BBVA Bancomer S.A. Inst. de Bca. Mult. Gpo. Finan. BBVA Bancomer y Otro vs. Misiones de Casa Real S.A. de C.V. y Otro. Ejec. Gar. Prenda Extrajud. Merc. T. 798/2009/054 Cuad. Amp. II, 1 Acdo.

Bussey Sarmiento Adriana Guillermina, Cesionaria de Banco Mercantil del Norte, S.A., Institución de Banca Múltiple, Grupo Financiero Banorte vs. Carmen Gabriela Valdés Nava. Esp. Hip. T. 398/2021/003 Cuad. Amp., 1 Acdo.

Cain Franco Simón vs. Seguridad Privada e Investigaciones Mazaco S.A. de C.V. y Wagner Echeagaray Ernesto y Wagner Echegaray También Conocido como Ernesto. Ejec. Merc. T. Ap 278/2022/004, 1 Acdo.

SOLO CONSULTA
SOLO CONSULTA
SOLO CONSULTA

Carolina María Concepción Castillo Rodríguez vs. Víctor Hugo Manzano Ortega, Benito Manzano Montalvo. Controv. de Arrendamiento T. 774/2022/003 Cuad. Amp., 1 Acdo.

Castillo Corona Carlos Luis vs. Martha Alicia Pedraza Ares, Luis Arturo Esquivel Carrillo, Rodrigo Ismael Guerra Wong, Ricardo Rubén Ramírez Hernández, Angélica Muñoz Benítez, Raúl Sicilia Alamilla. Ord. Civ. T. 374/2023/001, 1 Acdo., Ord. Civ. T. 374/2023/001 Cuad. Amp., 1 Acdo.

Castillo Vargas Alejandro vs. Javier Ríos Lorenzo. Controv. de Arrendamiento T. 324/2024/001 Cuad. Amp., 1 Acdo.

Escudero Carrasco Aristóteles Noel vs. Isaac Emilio Dávila Romo y Carlos Alberto Dávila Ortiz. Controv. de Arrendamiento T. 710/2024/001, 1 Acdo.

Fernández Álvarez Olivia vs. Solís Reyes María Cristina. Ord. Civ. T. 485/2019/002 Cuad. Amp. I, 1 Acdo., Ord. Civ. T. 485/2019/002 Cuad. Amp. II, 1 Acdo.

Filemón Lera Elizabeth vs. Axa Seguros S a de C V. Ord. Civ. T. 36/2021/006 Cuad. Amp. III, 1 Acdo., Ord. Civ. T. 36/2021/006 Cuad. Amp. II, 1 Acdo.

Gabriel Leyva 11 por Una Vivienda Digna y Segura Asociación Civil vs. Edificio San Rafael S.A. Ord. Civ. T. 644/2022/019 Cuad. Amp. I, 1 Acdo.

Galarza Mujica Norma Estela vs. María Esther Quiroz Rosales. Ord. Civ. T. 351/2024/001 Cuad. Amp. I, 1 Acdo., Ord. Civ. T. 351/2024/001 Cuad. Amp. II, 1 Acdo.

García García Miguel Ángel vs. Sánchez Anaya María del Carmen. Controv. de Arrendamiento T. Ap 1964/2024/001, 1 Acdo.

Garrido Gómez Ángel Hiram vs. Brito Saavedra Marco Antonio Armando su Sucesión. Ord. Civ. T. Ap 1958/2024/001, 1 Acdo., Ord. Civ. T. Ap 1958/2024/002, 1 Acdo., Ord. Civ. T. Ap 1958/2024/003, 1 Acdo.

George II S.A. de C.V. vs. Merdeces Ibeth Patiño Verdugo. Controv. de Arrendamiento T. 388/2024/003, 1 Acdo.

Gignet S.A. de C.V. vs. Promotora Sku Sapi de Cv, Banco Invex Sa Ibm Invex Grupo Financiero. Ord. Civ. T. 695/2024/001, 1 Acdo.

Grupo Guikas S.A. de C.V., en su Carácter de Cesionaria de Banco del Bajío, S.A., Institución de Banca Múltiple vs. Virginia López Hernández y Ana María Rivera Delgado. Ejec. Merc. T. Ap 368/2024/002, 1 Acdo.

Hernández Calderón Óscar vs. Arias Vera Jorge William y Otro. Ejec. Merc. T. 818/2019/002, 1 Acdo.

HSBC México Sa Institución de Banca Múltiple Grupo Financiero HSBC vs. Integradora de Ganaderos de Engorda de la Laguna S.A. de C.V. Esp. Hip. T. 391/2024/001 Cuad. Amp., 1 Acdo.

Ibarra Mendoza, María del Consuelo Irazu vs. Seguros Inbursa, S.A. de C.V., Grupo Financiero Inbursa. Ord. Civ. T. 414/2021/005 Cuad. Amp. I, 1 Acdo.

Inmobiliaria Ayb S de R.L. de C.V. vs. Iberdrola Ingeniería y Construcción México S.A. de C.V. Controv. de Arrendamiento T. 279/2023/002 Cuad. Amp. I, 1 Acdo.

Inmobiliaria Eugenia S.A. vs. Jesús Antonio Torres Ríos y Irene Leticia Rosales Briseño. Controv. de Arrendamiento T. 366/2022/005 Cuad. Amp. II, 1 Acdo.

Junco Tovar María su Sucesión vs. María Susana Martínez León. Ord. Civ. T. 723/2022/001 Cuad. Amp., 1 Acdo.

Lima Rodríguez Ricardo vs. Meneses Morales Rosa María. Ord. Civ. T. Ap 767/2024/001, 1 Acdo.

Mejía Galeana Elizabeth vs. Silvia Beltrán Tejeda. Ord. Civ. T. 347/2024/001 Cuad. Amp., 1 Acdo.

Mora Martell Rafael su Sucesión vs. Mora Salinas Enrique. Ord. Civ. T. 48/2022/003, 1 Acdo.

Nacif Said Antonio Alfredo vs. Nabih el Kantar Ghazi. Vía Aprem. Civ. T. Ap 1963/2024/001, 1 Acdo.

Orígenes del Cambio Optimus S.A. de C.V., Construyendo Posibilidades para el Futuro S.A. de C.V., Macatavo Propiedad del Éxito Humano, S.A. de C.V., Alternativas Empresariales Yamato, S.A. de C.V., y René Velázquez Núñez vs. Banca Mifel, S.A., Institución de Banca Múltiple, Grupo Financiero Mifel, Becker Feldman Daniel, Katz Neumann Leonardo David, Lebrija Guiot Alfonso Tomás, Lachica Bravo Víctor Manuel, Mantecon Gutiérrez José, Bargalló Fuentes Jaime, Achar Tussie Alfredo, Kopchinsky Libnic Belly, Schon Gritzewsky Enrique Rafael, Fieldman Punsky Israel y García Job Rafael. Ord. Merc. T. 664/2024/001, 1 Acdo.

P- I Corporarivo, S.A. P. I de C.V. vs. Monclova Pirineros Gas, S.A. de C.V. y Otros. Ord. Merc. T. 119/2020/014 Cuad. Amp., 1 Acdo.

Palacios Gómez Óscar Flavio y Otros vs. José Gabriel Gómez Zaragoza También Conocido como José Gómez Zatagoza y Otra. Ord. Civ. T. 119/2023/001 Cuad. Amp., 1 Acdo.

Pasol Levitas Carlos vs. Carreiro Antón Araceli, Ganzo Carreiro María y López Balbin Juan Ramón. Controv. de Arrendamiento T. 629/2016/032, 1 Acdo., Controv. de Arrendamiento T. 629/2016/033, 1 Acdo., Controv. de Arrendamiento T. 629/2016/031, 1 Acdo.

Patiño Rubio María Elizabeth, Quien También Es Conocida Com O. Ma Elizabeth Patiño Rubio vs. Jaime Martínez Vilchis. Controv. de Arrendamiento T. 703/2023/001 Cuad. Amp., 1 Acdo.

Pharma Plus Sociedad Anónima de Capital Variable vs. Vdeq Sociedad Anónima de Capital Variable, Alejandro Emilio Orozco Carrera. Controv. de Arrendamiento T. 66/2023/006 Cuad. Amp. III, 1 Acdo.

Pinto Medina Ramiro Armando vs. Dumont Bergam Bider & Co S. C. y Laura Carolina Collado Salcido. Ord. Civ. T. 441/2019/009 Cuad. Amp. II, 1 Acdo.

Propileo Activos y Soluciones Legales S.A. de C.V. vs. Martínez Castillo Alejandro. Ejec. Merc. T. 157/2024/006, 1 Acdo., Ejec. Merc. T. 157/2024/007, 1 Acdo.

Quezada Razo Vicente vs. Monex Casa de Bolsa, S.A. de C.V. Monex Grupo Financiero. Ord. Merc. T. 248/2020/003 Cuad. Amp., 1 Acdo.

Rafer S.A. vs. Alejandro Luis Federico Ampudia Dunn. Ord. Civ. T. Ap 251/2022/003 Expdllo., 1 Acdo.

Ramírez García Carlos vs. Barrientos Canseco Gustavo y Aragón Guerrero Inés Leticia. Esp. Hip. T. 219/2017/011, 1 Acdo.

Rodríguez Cadena Rafael Enrique vs. Mirna Leyvas Olmedo. Ord. Civ. T. 364/2024/002 Cuad. Amp., 1 Acdo.

Sánchez Escorcia María del Pilar vs. Alicia Guadalupe Adams Huitrón y Otro. Ord. Civ. T. 198/2020/009 Cuad. Amp., 1 Acdo.

Sandoval García su Sucesión Eliseo vs. Cabrera Ortiz Gerardo. Controv. de Arrendamiento T. Ap 1967/2024/001, 1 Acdo.

Sansores Martínez Raúl Humberto vs. Guzmán Barragán Susana Agibail, Mónica Méndez Guerra, Adriana Gabriela Lara Rivas, Arturo Vega, Eryka del Carmen Urdapilleta Herrera, Regina Fabiola Valdelamar Vásquez, María Inés Vargas Rojas y el Universal Cía. Periodística Nacional, S.A. de C.V. y Otros. Ord. Civ. T. 266/2019/002 Cuad. Amp., 1 Acdo.

Simancas Bautista Jesús vs. Leónides Flores Rubí su Sucesión por Conducto de su Albacea Magdalena González Castañeda. Ord. Civ. T. 390/2024/001 Cuad. Amp., 1 Acdo.

Sociedad Hipotecaria Federal, S.A. N. C Institución de Banca de Desarrollo vs. Vargas Velázquez de Silva María Andrea y Otro. Esp. Hip. T. Ap 1968/2024/001, 1 Acdo.

Stewart Lang Daniel vs. Consolidando el Patrimonio Sapi de C.V. y Hernández Mayen Alfonso. Ord. Merc. T. Ap 1887/2024/005, 1 Acdo., Ord. Merc. T. Ap 1887/2024/006, 1 Acdo., Ord. Merc. T. Ap 1887/2024/003, 1 Acdo., Ord. Merc. T. Ap 1887/2024/004, 1 Acdo., Ord. Merc. T. Ap 1887/2024/002, 1 Acdo.

Torres Vázquez Socorro Evelyn vs. Raúl Alejandro Rodríguez Cruz. Esp. Hip. T. 695/2023/001 Cuad. Amp., 1 Acdo.

Uribe y Acosta Julieta vs. Ávila Gómez Claudia Anabel y Jesús Ávila Jaramillo. Controv. de Arrendamiento T. 583/2022/001, 1 Acdo., Controv. de Arrendamiento T. 583/2022/002, 1 Acdo., Controv. de Arrendamiento T. 583/2022/003, 1 Acdo., Controv. de Arrendamiento T. 583/2022/002 Expdllo., 1 Acdo.

Valdez Piña Jesús su Sucesión vs. Yanet Medina Sandoval. Controv. de Arrendamiento T. 636/2024/001, 1 Acdo.

Velázquez Terrón José Armando y Torres Cervantes Juan Manuel vs. Marcatel Com S.A. de C.V. Ord. Civ. T. 185/2022/005 Cuad. Amp., 1 Acdo.

Villa Martínez Alejandra vs. María Manuela Castro García y Rafael Martínez Urzua. Ord. Civ. T. 650/2024/001, 1 Acdo.

Yesenia Vázquez Rojas vs. Seguros Inbursa Sa Grupo Financiero Inbursa. Ord. Civ. T. 418/2024/001 Cuad. Amp., 1 Acdo.

NO PUBLICADOS

Instituto del Fondo Nacional de la Vivienda para los Trabajadores vs. Torres Serafín María Teresa y Molina Solorio Ramiro. Esp. Hip. T. Qu 761/2024/001, 1 Acdo. mal Publ. del 06 Dic 2024

SENTENCIA

De la Cruz Hernández Miguel Ángel vs. Grupo Mexicano de Seguros S.A. de C.V. Ord. Civ. T. 657/2024/002 Sent. Pon 3

Grupo Baltic Mpp Sapi de C.V. vs. Tatric, S.A. P. I de C.V. antes Tatric, S de R. L. de C.V. y Andrés Nieto Díaz. Ejec. Merc. T. 490/2023/007 Sent. Pon 1

Hernández García María del Carmen hoy su Causahabiente Yololxochitl Hernández García vs. Isidro Aguirre Ruíz. Controv. de Arrendamiento T. 700/2024/001 Sent.

SOLO CONSULTA
SOLO CONSULTA
SOLO CONSULTA

Inmobiliaria Gen, Sociedad Anónima de Capital Variable vs. Carlos Arturo Soria Arriaga y Adriana Ramírez Pérez. Controv. de Arrendamiento T. 788/2023/001 Sent. Pon 1
Muro García Magdalena vs. Galicia Cano María del Pilar También Conocida como Pilar Galicia Cano. Ord. Civ. T. 1/2023/002 Sent. Pon 3
Scotiabank Inverlat Sa Institución de Banca Múltiple Grupo Financiero Scotiabank Inverlat vs. Adriana Elizabeth García Ayala. Esp. Hip. T. 658/2024/001 Sent. Pon 1
Veca Internacional S.A. de C.V. vs. Veiga Trabadelo Cesáreo su Sucesión. Ord. Civ. T. 647/2024/001 Sent. Pon 2
MAL PUBLICADOS
BBVA México, Sociedad Anónima, Institución de Banca Múltiple, Grupo Financiero BBVA México vs. Francisca Liduvina Gallardo Suastegui. Esp. Hip. T. 709/2024/001 Sent. Pon 3
NO PUBLICADOS
BBVA México, Sociedad Anónima, Institución de Banca Múltiple, Grupo Financiero BBVA México vs. Francisca Liduvina Gallardo Suastegui. Esp. Hip. T. 709/2024/001 Sent. Pon 3

LA SECRETARIA DE ACUERDOS
LIC. IVONNE ANGULO GALLARDO

PRIMERA SALA FAMILIAR

ACUERDOS DEL 6 DE DICIEMBRE DEL 2024

Alba Pérez Carla Ivonne vs. Edgar Enrique Monroy Rangel Controv. Fam. Alimentos, Guar. y Cust. Tomo II 309- 2024- 00 Cuad. de Amp. II Aut del 3
Alfaro Vasallo Alejandro y Beatriz González Clemente Div. Sin Causa Inc. de Compensación 888- 2024- 00 Cuad. de Amp. Aut del 3
Alonso Ramos María Estela y-o. Alonso Ramos Estela y-o. Suc. Test. a Bienes de 2385- 2024- 00 Aut del 6 P3
Alvarado Díaz Claudia Andrea vs. Luis Ricardo Álvarez Rueda Controv. Fam. Alimentos 2617- 2023- 00 Cuad. de Amp. Aut del 6 Cumpl. P1
Arredondo Sordo Araceli y Eduardo Chávez Gutiérrez Div. Sin Causa 184- 2024- 00 Cuad. de Amp. Aut del 5
Benítez Maldonado Nohemí Fabiola Suc. Intest. a Bienes de 229- 2024- 00 Cuad. de Amp. Aut del 3
Buensuceso Aguilar Aurora vs. José Luis Muñoz Silva Controv. Fam. Inc. de Cesación de Pensión Alimenticia 2180- 2023- 00 Cuad. de Amp. Aut del 4
Caballero Chávez Yolanda Vanessa y Alfonso Huante Anaya Div. Sin Causa Inc. Sobre Las Consecuencias de Div. No Convenidas 606- 2023- 00 Cuad. de Amp. 2 Auts del 3 Tomo Ii
Carrasco Vivar Sandra y Attila Viktor Szucs Div. Sin Causa 326- 2024- 00 Aut del 6
Casanova Casanova Marlene del Socorro Suc. Intest. a Bienes De: Acum Al Exp. 469- 88 896- 2024- 00 Aut del 5
Casas Vessi Virydiana Vanessa y Raúl Tornel Castillejos Div. Fam. de Proceso Oral 1769- 2022- 00 Cuad. de Amp. Aut del 3
Castañón Ramírez Noé Fernando vs. Mayte López García Controv. Fam. Tomo Xiv 1828- 2024- 00 Aut del 5 P3
Castañón Ramírez Noé Fernando vs. Mayte López García Controv. Fam. Tomo Xiv 1830- 2024- 00 Aut del 5 P3
Castañón Ramírez Noé Fernando vs. Mayte López García Controv. Fam. Tomo Xiv 1831- 2024- 00 Aut del 5 P3
Castañón Ramírez Noé Fernando vs. Mayte López García Controv. Fam. Tomo Xv 2088- 2024- 00 Aut del 5 P3
Castañón Ramírez Noé Fernando vs. Mayte López García Controv. Fam. Tomo Xv 2448- 2024- 00 Aut del 5 P3
Christy Camacho Jemina Irene vs. Javier Jesús Castillo Arellano Controv. Fam. Inc. de Liq. de Pensiones Alimenticias Adeudadas 1264- 2024- 00 Cuad. de Amp. 2 Auts del 3
Cruz Alvarado Mireya Suc. Intest. a Bienes de 2467- 2024- 00 Aut del 6 P3
Cruz Castro Margarita vs. Pablo Israel Rodríguez Tapia Controv. Fam. Guarda y Cust. y Pensión Alimenticia Tomo II 2333- 2023- 00 Cuad. de Amp. 2 Auts del 13
Cuandon Ávila Perla Anaid vs. Daniel Castañeda Sámano Controv. Fam. 363- 2024- 00 2 Auts del 4
Eslava Hernández Celestino Fernando Juris. Vol. Interdicción de 2519- 2024- 00 Aut del 4
Flores Ordaz Víctor Hugo vs. Diana Guerrero Parra Controv. Fam. Guarda y Custodia 1730- 2024- 00 Cuad. de Amp. 2 Auts del 3
Fuentes Peña Gabriela y Alejandro García Paz Div. Sin Causa 2056- 2024- 00 Cuad. de Amp. 2 Auts del 4
García Contreras Marlen Nallely vs. Abraham Vallejo Gaona Controv. Fam. Guarda y Custodia Excep. de Incom. por Decl. 1966- 2024- 00 Aut del 4
García de León Hernández María de Lourdes vs. César Jorge Méndez Calatayud Controv. Fam. 1455- 2024- 00 Cuad. de Amp. Aut del 4
García Juárez María de Lourdes Juris. Vol. Fam. de Proc Oral, Inform Test. para Acreditación de Concubina 1980- 2024- 00 Cuad. de Amp. Aut del 4
Gómez González Guillermo Suc. Test. a Bienes de Aut del 4 Expdllo. 5623
González Cano América Consuelo Suc. Intest. a Bienes De: Inc. de Remición de Albacea 917- 2024- 00 Cuad. de Amp. Aut del 4
Gutiérrez González Tomás Luis y Otros vs. Ernesto Gutiérrez Ramírez su Suc. Ord. Civ. Pet. de Heren. 1561- 2024- 00 Cuad. de Amp. Aut del 5
Hernández Arellano Paloma Nancy vs. Óscar Iván Vélazquez Peregrino Controv. Fam. Alimentos por Comparecencia 2520- 2024- 00 Aut del 4
Herrera María Socorro Suc. Intest. a Bienes De: Inc. de Remoción de Albacea 1515- 2024- 00 Cuad. de Amp. Aut del 4
Huacuja Flores José Alberto y Gabriela Núñez Flores Div. Sin Causa Inc. de Canc. de Pens Alimenticia Compensatoria Prov 592- 2024- 00 Cuad. de Amp. Aut del 4
Jiménez Altamira Guillermo y Jazmín Villa Hernández Div. Inc. de Cancel. de Pensión Alimenticia 1905- 2024- 00 Cuad. de Amp. 2 Auts del 3 Acum Con 1906- 2024
Jiménez Altamira Guillermo y Jazmín Villa Hernández Div. Inc. de Cancel. de Pensión Alimenticia 1906- 2024- 00 Cuad. de Amp. 2 Pub y Acum Al 1905- 2024
Lagos Espinosa Pablo vs. Catalina Lagos Allegre Controv. Fam. Cesación de Pensión Alimenticia 702- 2024- 00 Cuad. de Amp. Aut del 5
Lagunas Mejía Carolina vs. Tomás César Gómez Nava Ord. Civ. Div. Nec Inc. de Reduc. de Pensión Alimenticia 2228- 2023- 00 Cuad. de Amp. Aut del 4
Lanzagorta Barquín Mercedes y Mario Alberto Giordano Silva Div. Fam. de Proc Oral, Sin Causa, Vía de Apremio 2508- 2024- 00 Aut del 3
Lazo Rodríguez Ilse Ivonne vs. Jesús Alberto Cisneros García Controv. Fam. Guarda, Cust., Alim. (S) y Compensatoria 1589- 2024- 00 Aut del 5
Llerenas Tanson Claudio Iván vs. Diana Suastegui Zendejas Controv. Fam. 2517- 2024- 00 Aut del 4
López Ayala Mónica Gabriela y Juan Lavalle Mingramm Div. Sin Causa Inc. de Cancel. de Medidas Provisionales 2173- 2024- 00 Aut del 6 P1
López Domínguez Diana Lucía vs. Juan Carlos Onofre Ortiz Controv. Fam. Pensión Alimenticia Excep. de Incom. por Decl. 2435- 2024- 00 Aut del 4
López Jurado Rodrigo vs. Paulina Treviño Prado Controv. Fam. Reg. de Visit y Conviv Inc. de Susp de Reg. de Visit y Conviven 771- 2023- 00 Cuad. de Amp. e Aut del 4
López Pérez Olga Elena Suc. Test. a Bienes De: Inc. de Remoción de Albacea 1323- 2024- 00 Cuad. de Amp. 2 Auts del 3
Lowenberg Favela Eduardo Suc. Test. a Bienes De: Inc. de Remoción de Albacea Rec. de Q. 2133- 2024- 00 Aut del 5
Loya del Hoyo Luis Alphonso Gabriel vs. Ayajaira Becerra Aceves Controv. Fam. Guarda y Cust. y Reg. Visit y Conviv Tomo II Inc. Guar. y 2382- 2024- 00 Aud. del 6
Loya del Hoyo Luis Alphonso Gabriel vs. Ayajaira Becerra Aceves Controv. Fam. Guarda y Cust. y Reg. Visit y Conviv Tomo II Inc. Guar. y 2383- 2024- 00 Aut del 6
Malvido Leyva Graciela Jenny y Francisco de la Ó Vázquez Div. Sin Causa Inc. de Falsedad de Firma 2665- 2019- 00 Aut del 4 P2
Martínez Espinosa María Elena vs. Jesús Fernando Gallardo Pineda Controv. Fam. Alimentos por Comparecencia 2367- 2023- 00 Cuad. de Amp. Aut del 5
Mena Galicia Alejandro Suc. Test. a Bienes De: Secc. Tercera 2401- 2024- 00 Aut del 6 P1
Mena Galicia Alejandro Suc. Test. a Bienes De: Secc. Segunda 2402- 2024- 00 Aut del 6 P1
Mena Galicia Alejandro Suc. Test. a Bienes De: Secc. Tercera 2403- 2024- 00 Aut del 6 P1
Mena Galicia Alejandro Suc. Test. a Bienes De: Inc. de Oposición y-o. Impugnación Al Proy Adjudi 2404- 2024- 00 Aut del 6 P1

SOLO CONSULTA

Mera Vázquez Cándido Saúl y Ángel Rangel Cesáreo Div. Sin Causa Inc. de Contrapopuesta de Conv. e Inc. de Compensacio 203- 2024- 00 Cuad. de Amp. Aut del 3
Mondragón Balleza Ana María Suc. Test. a Bienes de 1115- 2024- 00 Aut del 5
Mondragón Gutiérrez Mónica Esbeidi vs. Mauricio Medina Pacheco Controv. Fam. Pensión Alimenticia, Guar. y Custodia 1379- 2024- 00 Aut del 4
Montes Hernández Verónica vs. Fernando Enrique Jiménez Aguilar Controv. Fam. Alim. Inc. de Incremento de Pensión Alimenticia 1365- 2023- 00 Cuad. de Amp. Aut del 4
Montiel Moron Georgia Carolina vs. Flavio Guerrero Mercado Controv. Fam. Inc. de Cump. Def. de Pgo. de Pens Alimenticia 2516- 2024- 00 Aut del 4
Montor Ramón Hermelinda vs. Bulmaro Pineda Maldonado Controv. Fam. Alimentos 2586- 2023- 00 Cuad. de Amp. Aut del 3
Moreno Buenrostro José Antonio y Irma Odette Moreno Pelayo Div. Sin Causa Tomo II 1852- 2023- 00 Aut del 4
Ortega Reyna Brenda María y Beltrán Vital Andrés Div. Sin Causa 1034- 2023- 00 Cuad. de Amp. Aut del 5
Ortiz Guzmán Armando y Graciela Sánchez García Div. Sin Causa Inc. de Cancel. de Pensión Alimenticia 970- 2023- 00 Cuad. de Amp. Aut del 3
Pasquel Ruíz Enriqueta Adriana y Arturo José Saval Pérez Div. Sin Causa Inc. de Compensación de Bienes 2131- 2023- 00 Aut del 3
Peña Sánchez Claudia Elizabeth vs. Juan Carlos Núñez Cabello Controv. Fam. Inc. de Cancel. y Modificación de Pensión Alimenticia 2515- 2024- 00 Aut del 4
Pérez Rodríguez Karina y Pedro Damián Hernández Mellado Div. Sin Causa 739- 2024- 00 Cuad. de Amp. Aut del 4
Pichardo Tavares Diana Fabiola y Israel Gaytán Estrada Div. Sin Causa Inc. de Cancel. de Pensión Alimenticia 919- 2024- 00 Cuad. de Amp. Aut del 3
Piña Carpio Francisco vs. Susana Ramírez Luna Ord. Civ. Div. Nec Inc. de Liq. de Soc. Conyugal 1207- 2024- 00 Cuad. de Amp. Aut del 5
Pizano Navarro Norma Angélica y Bertrand Jean Paul Roger Brassart Chapuy Div. Sin Causa Tomo II 2269- 2024- 00 Aut del 4 y 1 Aut del 5
Ramírez Cervantes Rafael Suc. Test. a Bienes De: Inc. de Remoción de Albacea 2397- 2024- 00 Aut del 6 P1
Ramírez Hernández Estela Suc. Test. a Bienes de 1720- 2024- 00 Cuad. de Amp. Aut del 3
Rendón Salamanca María Fernanda vs. Rodrigo Rendón Pérez Controv. Fam. Pensión Alimenticia 2528- 2024- 00 Aut del 5
Rojas Trangay Óscar Luis vs. Claudia Miranda González Controv. Fam. Alimentos Vía de Apremio 2476- 2023- 00 Cuad. de Amp. Aut del 4
Salgado Quevedo Luis Román vs. Adriana Delgado Canales Controv. Fam. Inc. Camb. de Dom. Acum Inc. Modif Al Conv. Camb. Guar. y Cus 1587- 2023- 00 2 Auts del 5
Salgado Quevedo Luis Román vs. Adriana Delgado Canales Controv. Fam. Inc. Camb. de Dom. Acum Inc. Modif Al Conv. Camb. Guar. y Cus 1588- 2023- 00 Aut del 5
Sánchez González Diana Alejandra vs. Sergio Emmanuel Appendini Pérez de Salazar Controv. Fam. Violencia Intrafamiliar Tomo IV 1073- 2021- 00 Aut del 6 P2
Santander Suárez Humberto Cuauhtémoc y Marcela Julieta Salazar Pérez Div. Sin Causa Inc. de Susp. de Reg. de Visitas y Convivencias 588- 2024- 00 Cuad. de Amp. Aut del 4
Silva Munguía Leopoldo Suc. Test. a Bienes de Secc. Segunda 824- 2023- 00 Cuad. de Amp. Aut del 4
Suárez Altamirano Yeni vs. José Alfredo Muñoz Castañeda Controv. Fam. Alimentos Inc. de Cancel. de Pensión Alimenticia 1179- 2024- 00 Cuad. de Amp. Aut del 3
Suárez Aragón Gabriel Alejandro vs. Ivel de la Mora Lara Controv. Fam. Guarda y Custodia 2357- 2024- 00 Aut del 5 y 1 Aud. del 6
Turrent Hernández María Fernanda y Edgar González Peredo Div. Sin Causa 1864- 2024- 00 Aut del 6
Venegas Cubero Nuria vs. Gerardo Alfredo Feria Amaya Ord. Civ. Inof. de Tes. Público Abierto Acum Al 33- 2021 1895- 2023- 00 Cuad. de Amp. Aut del 5
Villalón Pereyra Karla Andrea vs. Guillermo Rodríguez Alcalde Controv. Fam. Alimentos Excep. de Incom. por Decl. 2454- 2024- 00 Aut del 4
Zamorategui Estévez José Jesús Suc. Test. a Bienes De: Inc. de Rendición de Ctas. 1705- 2024- 00 Cuad. de Amp. Aut del 3
Zavala Elguera María del Rosario vs. Félix Manuel Zavala Elguera Controv. Fam. 2431- 2023- 00 Cuad. de Amp. 2 Auts del 3
Zertuche Aguilar Beatriz Estela y-o. Suc. Test. a Bienes De: Rec. de Q. 2147- 2024- 00 Aut del 6

SENTENCIAS

Antón Antón Pedro Suc. Test. a Bienes De: Inc. de Oposición a la Rendición de Ctas. 986- 2024- 00 Cuad. de Amp. Sent del 6 Cumpl. P3 Cump. de Ejec.
Castañón Ramírez Noé Fernando vs. Mayte López García Controv. Fam. Inc. de Incumplimiento de Pensión Alimenticia Tomo III 1826- 2024- 00 Sent del 5 P3
Castañón Ramírez Noé Fernando vs. Mayte López García Controv. Fam. Inc. de Incumplimiento de Pensión Alimenticia Tomo III 1827- 2024- 00 Sent del 5 P3
Castañón Ramírez Noé Fernando vs. Mayte López García Controv. Fam. Cuad. de Pet. Esp. y Urgente 1829- 2024- 00 Sent del 5 P3
Castañón Ramírez Noé Fernando vs. Mayte López García Controv. Fam. Cuad. de Pet. Esp. y Urgente 1832- 2024- 00 Sent del 5 P3
De la Torre Blanco Federico vs. Daniela Origel Pérez Controv. Fam. Cancel. de Pensión Alimenticia Rec. de Q. 2393- 2024- 00 Sent del 6 P3
Del Valle Espinosa Jéssica vs. Arturo Martínez Islas Controv. Fam. Alim. Guar. y Cust. Inc. Incremento de Pensión Alimenticia 2310- 2024- 00 Sent del 4 P1
Godínez Ceballos Estefania Nicole vs. Juan Carlos Garrido García Controv. Fam. Vía de Apremio 2386- 2024- 00 Sent del 6 P1
Hernández Mejía Marisol vs. Juan Antonio Hernández Venegas Controv. Fam. Pensión Alimenticia Tomo V 2299- 2024- 00 Sent del 3 P1
Martínez Román Tania vs. Francisco Javier Garduño Cárdenas Controv. Fam. Alim. por Comparec. Inc. de Reducc de Pensión Alimenticia 2289- 2024- 00 Sent del 3 P1
Nava Treviño Olga Herlinda Suc. Test. a Bienes De, Secc Segunda Inc. de Oposición Al Invent y Avalu 2105- 2023- 00 Sent del 4 P1
Nava Treviño Olga Herlinda Suc. Test. a Bienes De, Secc Segunda Inc. de Oposición Al Invent y Avalu 629- 2024- 00 Sent del 4 P1
Sánchez Díaz Norma vs. Daniel Espinosa Ortiz Controv. Fam. Alim. Inc. de Determinación del Importe de Pens Alim. y Exti 1654- 2023- 00 Sent del 4 P1
Sánchez Díaz Norma vs. Daniel Espinosa Ortiz Controv. Fam. Alim. Inc. de Determinación del Importe de Pens Alim. y Exti 1655- 2023- 00 Sent del 4 P1

EL SECRETARIO DE ACUERDOS
LIC. LUIS NAVA ANTONIO

SEGUNDA SALA FAMILIAR

ACUERDOS DEL 6 DE DICIEMBRE DEL 2024

Becerra López Ángeles vs. Josué Ismael Castellanos Velázquez Acciones Derivadas de la Filia. Rec. de Patern. Vía de Apre 1960- 2024- 002 Acdo. del 4 Expedientillo
Cardel Portilla Judith Juliana de Los Ángeles vs. Manuel Cuauhtémoc Camacho Cardel Ord. Civ. 573- 2021- 005 Cuad. de Amp. Acdo. del 4
Castillo Linares Hilda Camila vs. Vázquez López Javier. Esp. Fam. T. 1281/2024 Cuad. Amp., 5 Acdos.
Cruz López Jésica Verónica vs. Pérez Alcantar Óscar. Controv. Fam. T. Ap 1521/2024/004, 2 Acdos., Controv. Fam. T. Ap 1849/2024/005, 1 Acdo., Controv. Fam. T. Ap 1850/2024/006, 1 Acdo., Controv. Fam. T. Ap 2353/2024/007, 1 Acdo.
Díaz Orozco Guadalupe Ariana vs. Roberto Carlos Pacheco Larenas Controv. Fam. Guarda Cust. y Alimentos 376- 2024- 005 2 Acdos. del 4
Espino Osuna Antonio su Sucesión vs. Suc. T. 2327/2023/024 Cuad. Amp., 3 Acdos.
Flores Guerrero Leslie Jéssica vs. Carmona Carmona Jonathan Azahel. Esp. Fam. T. Ap 2214/2024/001, 1 Acdo.
Fragoso Serralde Romina Paola y Luis Manuel Pérez López Div. Inc. 742- 2024- 000 Cuad. de Amp. Acdo. del 4
Gaudeaux Guillaume Claude Michell vs. Gabriela Pablos Saucedo Controv. Fam. Inc. de Modificación de Reg. de Visitas Respecto Al Lugar 2230- 2023- 029 Cuad. de Amp. Acdo. del 4 Amp. 300- 24
Gaviño Mejía Gabariela vs. Salvador Moreno Zaldívar. Controv. Fam. T. Ap 660/2024/004, 2 Acdos.

SOLO CONSULTA
SOLO CONSULTA
SOLO CONSULTA

Godínez Licea Christian vs. Quiroga Granados Germán Controv. Fam. 1494- 2024- 000 Cuad. de Amp. 2 Acdos. del 4
Gomar Hernández Itzel vs. Giovanni Isaías Rivera Díaz Controv. Fam. 1506- 2024- 000 Cuad. de Amp. Acdo. del 4
Gonzaga Martínez Rocío vs. Javier González Ortiz Ord. Civ. Reconoc. de Paternidad Inc. de Reduc. de Pens. Alim- 1570- 2024- 004 Cuad. de Amp. Acdo. del 4
González Balderas Juan Suc. Intest. Inc. de Remoción de Albacea 890- 2023- 004 Cuad. de Amp. Acdo. del 4 Amp. 1416- 23
González Carrión Andrea vs. Andrés Álvarez Cordero Div. Inc. Inc. de Ejecc. de Convn. 1318- 2023- 008 Cuad. de Amp. Acdo. del 4 Amp. 1413- 23
González Martínez Eduardo Arturo vs. Álvarez Juárez Karen Vanessa. Juic. Oral de Filia. T. 2019/2024 Cuad. Amp., 1 Acdo.
González Martínez Guadalupe vs. Yamil Zaid Cuevas Wright Acciones Derivadas de la Filia. Perd. de la Pat Pot 819- 2024- 002 Cuad. de Amp. Acdo. del 4
Hernández Valseca Moisés vs. Díaz Lara Margarita. Controv. Fam. T. 640/2024/017 Cuad. Amp., 1 Acdo.
Huerta López Andrés vs. Gutiérrez Hernández Sara Gabriela. Controv. Fam. T. Ap 2403/2024, 1 Acdo.
Ichikawa Ortega Masumi vs. Gabriel Arturo Reyes Villalobos Ord. Civ. Acciones Derivadas de la Filia. Perd. de la Pat. Potest. 1866- 2024- 000 Aud. del 27 1 Acdo. del 28 1 más del 2
Jiménez Acosta Clemencia vs. Córdova Izquierdo Alejandro. Controv. Fam. T. Ap 2375/2024/011, 1 Acdo.
Jiménez Chávez Jaquelíne Iliana y Arellano Belmonte José Luis Div. Inc. Inc. de Cump. de Pgo. de Pensión Alimenticia 565- 2024- 008 Cuad. de Amp. Acdo. del 4 Amp. 509- 24
León Pérez Alberto vs. Suc. T. 485/2024/008 Cuad. Amp., 1 Acdo.
Maldonado Luce Francisco Antonio su Suc. vs. Ana María Treviño Rodríguez Ord. Civ. Pet. de Heren. 368- 2024- 003 Cuad. de Amp. Acdo. del 4 Ii
Mejía Téllez Ana Karen vs. Mejía Martínez Martín. Controv. Fam. T. 875/2024/003 Cuad. Amp., 1 Acdo.
Olvera Espinoza Tania Migdalia vs. Sánchez Corona Jesús. Esp. Fam. T. 452/2023/018 Cuad. Amp., 1 Acdo.
Ramírez Díaz Manuel Alejandro vs. Vázquez Martínez Alfa Lucía. Controv. Fam. T. 2060/2024/007 Cuad. Amp., 1 Acdo.
Reyes Durán Saúl y Ada Olivia Caro del Castillo Guerrero Div. Inc. Inc. de Reducción de Pensión Alimenticia 1104- 2021- 002 Cuad. de Amp. 2 Acdos. del 4 I
Suc. T. Ap 2275/2024/001, 1 Acdo.
Torres Camacho Paula vs. Zavala Castillo Julio César Controv. Fam. Guarda y Cust. Inc. de Pgo. de Pensiones Alimenticias y Re 1160- 2023- 011 Cuad. de Amp. Acdo. del 4 Amp. 1164- 23
Torres Frías María Sarai vs. Israel Vergara Méndez Controv. Fam. Alimentos Guar. y Custodia 1378- 2024- 003 Cuad. de Amp. Acdo. del 4
Vázquez Rivas Rosa Miriam vs. Christopher Díaz Cabrera Medidas de Protección 2192- 2024- 002 Acdo. Pon1
Vázquez Rivas Rosa Miriam vs. Christopher Díaz Cabrera Medidas de Protección 1178- 2024- 000 Acdo. Pon1
Viruega Sevilla Carlos su Sucesión. Suc. T. 1959/2024 Cuad. Amp., 1 Acdo.
Yesaki Dueñez Deborah Kaory y Eduardo Araiza Artolozaga Div. Inc. Inc. de Consecuencias Inherentes a la Disol. del Vinculo 673- 2024- 005 Cuad. de Amp. Acdo. del 3 I
Zarrabe Ramos José Ángel y Dulce María Castilleja Millares Div. Inc. 2046- 2023- 012 Cuad. de Amp. Acdo. del 4 Ii

SENTENCIA

Cuadros Valenzuela Jorge Alberto vs. Karla Arizmendi Ollivier. Esp. Fam. T. Ap 1673/2024/004 Sent. Pon 1, Esp. Fam. T. Ap 1674/2024/005 Sent. Pon 1
Gabriel Ceijas Tirado vs. Karla Nieves Flores. Controv. Fam. T. Ap 2159/2024 Sent. Pon 2
Jiménez Rojano María del Pilar. Suc. T. Ap 2333/2024/010 Sent. Pon 2
Quintero Estudillo Patricia vs. Arellano Jiménez Pedro Pablo. Controv. Fam. T. Ap 2388/2024 Sent. Pon 1
Richard Damient Thibault vs. Aguilera Santa Ana Martha María. Controv. Fam. T. Ap 2392/2024/013 Sent. Pon 2, Controv. Fam. T. Ap 2393/2024/014 Sent. Pon 2
Sánchez Morán Pablo vs. Caballero Reyna Joaquina. Esp. Fam. T. Ap 2306/2024/002 Sent. Pon 1

LA SECRETARIA DE ACUERDOS
LIC. WENDY GPE. CRUZ RIVERON

TERCERA SALA FAMILIAR

ACUERDOS DEL 6 DE DICIEMBRE DEL 2024

Aguilar Yáñez Javier Francisco vs. Gema Saraí González Malagón. Controv. Fam. T. Ap 2120/2024/003, 1 Acdo.
Arreguín Rodríguez Patricia vs. Méndez Bandera Ignacio Armando. Esp. Fam. T. Ap 2578/2024/010, 1 Acdo.
Ávila López Vianey vs. Mendoza Hernández Rubén Omar. Controv. Fam. T. Ap 2274/2024/008, 1 Acdo., Controv. Fam. T. Ap 2274/2024/009, 1 Acdo.
Barba Guzmán Diana Laura vs. Reyes Herrera Ricardo Salvador. Controv. Fam. T. 1481/2024 Cuad. Amp., 3 Acdos.
Barrales Garrido María. Suc. T. 1105/2024 Cuad. Amp., 1 Acdo.
Camargo Arteaga Soledad su Sucesión. Suc. T. Ap 2152/2024/002, 1 Acdo.
Castro Miguel Bernardo vs. Albavera Becerril Alejandra. Controv. Fam. T. 1892/2024/001 Cuad. Amp., 2 Acdos.
Cedillo López Luis. Suc. T. Ap 2233/2024/004, 1 Acdo.
Corona Flores Telesforo (su Sucesión) vs. Suc. T. Ap 10001/2024/001 Expdllo., 1 Acdo.
De Nicolás Gómez María Elena. Suc. T. 1990/2024/006 Cuad. Amp., 2 Acdos.
Delgadillo Villnueva María de Lourdes vs. Rubio Barrios Julio Ernesto. Esp. Fam. T. Ap 2062/2024/019, 1 Acdo., Esp. Fam. T. Ap 2062/2024/020, 1 Acdo.
Estrada Jiménez Alejandra vs. José Reyes Arriaga Vargas. Esp. Fam. T. 1976/2024/001 Cuad. Amp., 2 Acdos.
Gómez Pérez Felipe. Suc. T. Ap 2381/2024/001, 1 Acdo., Suc. T. Ap 2381/2024/002, 2 Acdos.
Gordillo Tecuanhuey Karina Gabriela vs. Espinoza Cisneros Héctor Hugo. Controv. Fam. T. Ap 2474/2024/003, 1 Acdo.
Hernández Garduño Lilián Paola vs. Guadarrama Vargas Mario Alberto. Controv. Fam. T. 1958/2023 Cuad. Amp., 1 Acdo.
Herrera Nava Blanca Monserrat vs. Oliva Reyes Mendoza. Controv. Fam. T. Ap 2321/2024/002, 1 Acdo.
Macías Núñez Ana Graciela vs. Hellmund Egurrola Gunnar Iván Cornelius. Esp. Fam. T. 624/2022 Cuad. Amp., 1 Acdo.
Magallanes Guijon Maricela vs. García Hernández Juan Gabriel. Controv. Fam. T. 457/2024 Cuad. Amp., 1 Acdo.
Maldonado Magaña Natalia vs. Ricardo Troncoso Viniegra. Controv. Fam. T. Ap 2254/2024/001, 1 Acdo., Controv. Fam. T. Ap 2254/2024/002, 1 Acdo.
Martínez Rivas Sandra Ivonne vs. Castelli Andrea. Esp. Fam. T. 615/2023 Cuad. Amp., 1 Acdo.
Mateos Higuera Juan Nazario. Suc. T. Ap 2479/2024/006, 1 Acdo.
Medina Mendoza Angélica Selene vs. Hernández Sánchez Adán. Controv. Fam. T. 978/2024 Cuad. Amp., 1 Acdo.
Montesino Zamora Elizabeth Herlinda vs. Ortiz Toledo Guilermo. Controv. Fam. T. 186/2024 Cuad. Amp., 1 Acdo.
Orozco Torres José Jesús y/o Orozco Torres José de Jesús. Suc. T. Ap 1546/2024, 1 Acdo.
Pastrana Aceves Isabel Victoria vs. Mendoza Martínez Sergio Abel. Controv. Fam. T. 1280/2024 Cuad. Amp., 1 Acdo.
Peguero López Tammy vs. Celis Ávila Luis Fernando. Controv. Fam. T. Ap 2198/2024/001, 1 Acdo.
Pérez de Nicolás Rodrigo Ricardo vs. Saucedo Boullosa Monserrat. Oral T. 2529/2023 Cuad. Amp., 1 Acdo.
Pérez Esteban Julián y Corona Gutiérrez Alfonsa vs. Chavarría Rioja Amparo su Sucesión. Suc. T. 604/2024 Cuad. Amp., 1 Acdo.
Pérez López Emily vs. Pérez Castillo Mario. Controv. Fam. T. 728/2024 Cuad. Amp., 1 Acdo.
Rangel Ruíz Carlos Vicente y Rosa María López Vázquez vs. Emmanuel Alejandro Velasco Peregrina. Controv. Fam. T. 1783/2024 Cuad. Amp., 1 Acdo.
Reyes Herrera Ricardo Salvador vs. Barba Guzmán Diana Laura. Controv. Fam. T. 1414/2024 Cuad. Amp., 2 Acdos.
Rodas Otazu Sandra Mariel vs. Coutiño Mata Jerónimo José. Controv. Fam. T. Ap 912/2024, 1 Acdo.
Roig Bayarri Francisco vs. Herminia García Asbun. Esp. Fam. T. 1809/2024/002 Cuad. Amp., 1 Acdo.
Saldívar Guzmán Marcela vs. Krishna Muñoz Duarte. Controv. Fam. T. 1737/2024 Cuad. Amp., 2 Acdos.
San Martín Castillo Adriana vs. Martínez Núñez Alfonso. Controv. Fam. T. 1496/2024 Cuad. Amp., 1 Acdo.

SOLO CONSULTA
SOLO CONSULTA
SOLO CONSULTA

Sánchez Gutiérrez Luis Miguel vs. Nashla Meléndez Castellanos. Controv. Fam. T. Ap 977/2024, 1 Acdo.
Saucedo Pérez Claudia Pamela vs. Martínez Sandoval Martín Gerardo. Esp. Fam. T. 2237/2024/001 Cuad. Amp., 1 Acdo.
Valencia García Eulogia su Sucesión. Suc. T. Ap 2567/2024/001, 1 Acdo.
Velasco Quintero Adriana Ivonne vs. Manuel Alejandro Mares Sosa. Controv. Fam. T. Ap 2558/2024/001, 1 Acdo.
MAL PUBLICADOS
Pimentel Pérez Leticia. Juris. Vol. Fam. T. Ap 2396/2024/001 Sent. Pon 1
SENTENCIA
Lima Losa Benjamín vs. Robles Gutiérrez María Elizabeth. Controv. Fam. T. Ap 1904/2024/033 Sent. Pon 3
Llanos Molina Ernesto vs. María Elena Arellano Morán. Esp. Fam. T. Ap 2386/2024/029 Sent. Pon 1
Martínez Domínguez Gloria vs. Zamora Álvarez Jesús Alejandro. Ord. Civ. Fam. T. Ap 673/2024 Sent. Pon 3
Pimentel Pérez Leticia. Juris. Vol. Fam. T. Ap 2396/2024/001 Sent. Pon 1
Ponce Bárcena Jorge Armando vs. Martínez Elsa Angélica. Esp. Fam. T. Ap 2351/2024/003 Sent. Pon 2, Esp. Fam. T. Ap 2351/2024/005 Sent. Pon 2, Esp. Fam. T. Ap 2351/2024/004 Sent. Pon 2
Trinidad Sánchez Emma vs. Tereso García Santiago. Esp. Fam. T. Ap 2431/2024/004 Sent. Pon 3

EL SECRETARIO DE ACUERDOS
LUIS ALBERTO RAMÍREZ GARCÉN

CUARTA SALA FAMILIAR

ACUERDOS DEL 6 DE DICIEMBRE DEL 2024

Ángeles Espinoza Rosa Elena vs. Andrés Hernández Pérez. Esp. Fam. T. Ap 2171/2024/002, 1 Acdo.
Báez Lozano Fernando su Sucesión vs. Suc. T. Ap 2561/2024/001, 1 Acdo.
Acosta Negrete Carmen Suc. Test. a Bienes de Inc. de Remoc. de Albacea (Acum.) 1750- 2024- 00 2 Autos
Acosta Negrete Carmen Suc. Test. Inc. de Remoción de Albacea 1744- 2024- 00 Aut.
Albarrán Duarte Mariel vs. Manuel Horacio Cavazos López Div. 1012- 2024- 00 Aut.
Álvarez Romero Raúl vs. Blanca León Ordaz Controv. Fam. Inc. de Pgo. de Pens. Alim. 1956- 2024- 04 Aut.
Álvarez Romero Raúl vs. Blanca León Ordaz Controv. Fam. Reg. de Visitas y Pgo. de Pens. Alim. 1955- 2024- 03 Aut.
Arreola Mora Claudia vs. José Santos Martín García Cano Pérez Controv. Fam. Alim. Inc. de Cancel. y Ext. de Pens. Alim. 2467- 2023- 00 Cuad. de Amp. Aut. de su Fecha
Blas Sánchez Norma Angélica vs. Sergio Rubén Garica Núñez Controv. Fam. Rec. de Q. 2204- 2024- 06 Aut.
Bouquet Terre Annette vs. Anuar Walid Tanus Yunes Otr. Acc. Derivadas de la Pat. Potest. 319- 2024- 00 Aut.
Calderón Martínez Enrique vs. Itzel Escárcega Romero Otr. Perdida de la Pat. Potest. 1272- 2024- 00 Aut.
Camacho Orozco Sara Suc. Intest. a Bienes de Inc. de Objeción a la Rend. de Ctas Rendición de 74- 2024- 00 Aut.
Carmona Sánchez Jesús Ricardo vs. Hidalgo Luna Lilia Gloria. Esp. Fam. T. Ap 2012/2024/007, 1 Acdo., Esp. Fam. T. Ap 2012/2024/006, 1 Acdo.
Chapero Torres Ángel Suc. Test. a Bienes de Inc. de Opos. a la Rendición de Ctas. Promovi 1422- 2024- 00 Aut.
Corbiere Watanabe Sandra Karina vs. Jesús Fernando Zaldívar Martínez Controv. Fam. Inc. de Cesacon de Pens. Alim. Prov. de Manera Conj. Con el Inc. 1573- 2023- 00 Cuad. de Amp. Aut. de su Fecha
Cortés Martínez Enrique Suc. Intest. Rec. de Q. 738- 2024- 00 Cuad. de Amp. Aut.
De Silva Luisa María vs. Octavio Maya Rocha Controv. Fam. Inc. de Cancel. de Pens. Alim. 1031- 2024- 00 Cuad. de Amp. 2 Autos de su Fecha
Del Olmo Cervantes Jorge Tomás. Juris. Vol. Fam. T. Ap 2328/2024/001, 1 Acdo.
Delalande Laure vs. Tapia Curiel Jahir Ernesto. Controv. Fam. T. Ap 2560/2024/001, 1 Acdo.
Díaz Murillo Gladis Mireya vs. Bjorn Thorvardarson Div. Inc. para Dirimir Controv. Inherentes Al Div. 2040- 2023- 00 Aut.
Díaz Murillo Gladys Mireya vs. Thorvardsson Bjorn. Esp. Fam. T. Ap 1973/2024/009, 1 Acdo.
Diciderio Hernández Luis Alberto vs. Nexticapan Vázquez Berenice. Controv. Fam. T. Ap 2359/2024/001, 1 Acdo.
Esparza Fernández Antonio y Otros vs. Emma Pruneda Perdomo Ord. Civ. Pet. de Heren. 42- 2024- 00 Cuad. de Amp. Aut.
Etchegaray Ortiz Margarita Suc. Test. a Bienes de Inc. de Remoción de Albacea 1366- 2024- 00 2 Autos
Faraon Chaul y-o. Faraon Cahul y-o. Faraon y Freja y-o. Suc. Test. Segundo Inc. de Remoción de Albacea 2185- 2024- 06 Aut.
Faraon Chaul y-o. Faraon Cahul y-o. Faraon y Freja y-o. Suc. Test. Inc. de Remoción de Albacea 2185- 2024- 03 Aut.
Flores Lobato Pedro Emiliano vs. Natalia Kargopolova Div. Inc. de Camb. de Guar. y Cust. 496- 2024- 00 Aut. de su Fecha
Fonseca Cornejo Verónica vs. Alcocer Ochoa Rolando. Controv. Fam. T. Ap 2006/2024/003, 1 Acdo.
García García Gilberto Suc. Test. Inc. de Entrega de Bienes y Ctas. de Admón. 1607- 2024- 00 Aut.
Gómez Ruíz Guillermo vs. Rodríguez Pérez Ana Belén. Juic. Oral de Filia. T. Ap 2441/2024/001, 2 Acdos.
Gómez Sánchez Claudia Elena vs. Mario Cuauhtémoc Aguillon Treviño Div. Div. Inc. Vía de Apremio 1057- 2024- 00 Cuad. de Amp. Aut.
González Flores Teresa de Jesús vs. Manuel Pérez Gómez Controv. Fam. Alim. Reg. de Visitas y Conv. Guar. y Cust. 938- 2024- 00 Aut. Expllo
González y Servín María Luisa vs. Middalia Evelia Vélazquez Ábrego Otr. 1713- 2023- 00 Aut.
Guinea Valencia Eloísa. Suc. T. Ap 2191/2024/003, 1 Acdo., Suc. T. Ap 2191/2024/003, 1 Acdo., Suc. T. Ap 2191/2024/003, 1 Acdo.
Gutiérrez Moreno Briani vs. David Nahum Hernández Barragán Controv. Fam. Alim. Guar. y Cust. 1378- 2024- 00 Aut.
Gutiérrez Rueda María José vs. Ureña Vizuett Arturo. Controv. Fam. T. Ap 2418/2024/001, 1 Acdo.
Gutiérrez Solchaga Carla Silvana y Gutiérrez Solchaga Carlos vs. Carlos Cuitláhuac Gutiérrez Sánchez Controv. Fam. Alim. por Comparec. 1469- 2024- 00 Aut.
Hernández Acevedo Roberto Carlos vs. Hernández Jaime Ana Paola Div. Inc. de Pens. Alim. 2533- 2023- 00 Aut.
Hernández Sánchez Jorge Suc. Intest. 463- 2024- 00 Cuad. de Amp. Aut.
Jiménez Liceaga Sabrina Janneli vs. Eulalio Elizalde Martínez Ord. Civ. Recon. de Patern. 456- 2023- 00 Cuad. de Amp. Aut.
Joffre Mastachi Rosario vs. Mauricio Isaías del Moral Moreno Div. Inc. de Cancel. de Pens. Alim. 1518- 2024- 00 Aut.
Juárez Vázquez Yolanda René vs. Cristián Eduardo Behena Sánchez Controv. Fam. Guarda y Cust. Alim. 2020- 2024- 10 Cuad. de Amp. Aut.
Knestel Robert Stephan vs. Alejandra Felipe Ortega Fonseca Otr. Acc. Deriv. de la Filia. 1004- 2023- 00 Cuad. de Amp. Aut.
Lara Díaz Carlos José vs. Guadalupe Juárez Chávez Div. 1441- 2024- 00 Cuad. de Amp. 2 Autos de su Fecha
Lemarroy Montanaro Marisa vs. Rafael Scandar Aiza Yunes Controv. Fam. 769- 2024- 00 Aut.
Liga Salgado Sergio vs. Ana Karen Martínez Herrera Otr. Oral Fam. Acc. Deriv. de Patr. Potest. Perd. de Patr. P. 1449- 2018- 00 Cuad. de Amp. Aut.
López Murguía Héctor Alonso vs. Jéssica Soledad Sánchez Domínguez Div. Ejecc. de Sent. 412- 2024- 00 Cuad. de Amp. Aut.
López Omaña Arianne Itzel vs. Carlos Enrique Rodríguez Dávila Controv. Fam. 799- 2023- 00 Cuad. de Amp. 2 Autos
López Ponce Cynthia Elena vs. Miguel Gómez Rangel Controv. Fam. Alim. 1824- 2024- 16 Aut.
Luviano Ávila Gabriela vs. Luviano Cruz Sergio Geovanni. Controv. Fam. T. Ap 2582/2024/002, 1 Acdo.
Malváez Mondragón Pamela Venessa vs. Leonardo Alfonzo Quintero Rodríguez Controv. Fam. Guarda y Cust. Alim. 430- 2024- 00 Aut.
Manríquez Cruz Ericka vs. Hugo Alberto Sánchez García Controv. Fam. Inc. de Pgo. de Pens. Alim. Vencidas y No Pagadas 2622- 2023- 00 Cuad. de Amp. Aut. de su Fecha
Martínez Arraiga Edith vs. José Luis Guerrero Sánchez Div. Inc. de Liq. de Soc. Conyugal 1198- 2024- 00 Cuad. de Amp. 2 Autos
Martínez Cortés Lilia vs. Arturo Gómez Álvarez Div. Inc. de Modif. de Medida Provisional 1831- 2023- 00 Cuad. de Amp. Aut.

SOLO CONSULTA

Meléndez Ramos Ignacia Suc. Test. Inc. de Remoción de Albacea 1856- 2024- 02 Aut.
Mercado Escoto Olivia. Suc. T. Ap 2098/2024/002, 1 Acdo.
Moonens Puente Sheilla vs. Leonardo Abarca Pérez Controv. Fam. Inc. de Camb. de Garan. de Pens. Alim. 1815- 2024- 05 Aut
Morales Mora María de la Luz vs. Antonio Cuevas Molina Controv. Fam. 601- 2024- 00 Cuad. de Amp. Aut.
Nares Ramírez Ericka Amira vs. José Manuel López Olvera Otr. Div. Incausado Inc. de Guar. y Cust. Aut. Expllo
Núñez Ortiz Iliana Nayeli vs. Rubén Bucio Tello Div. Inc. de Guar. y Cust. Alim. y Reg. de Visitas 1833- 2023- 00 Aut. de su Fecha
Olmos Zamora Karin Sethnefer vs. Zamora Jiménez Ariadna Marisel. Controv. Fam. T. Qu 2326/2024/002, 1 Acdo.
Peñaloza Meléndez Sara Suc. Test. Inc. de Opos. a la Rend. de Ctas. 194- 2024- 00 Cuad. de Amp. Aut.
Pérez Alcántara María Guadalupe vs. Edgar Garardo Muñoz González Controv. Fam. Inc. de Cancel. de Pens. Alim. 1517- 2024- 00 Aut.
Pérez Macedo José Octavio vs. Blanca Paola Quezada Vázquez Otr. Susp. de la Pat. Potest. 404- 2024- 00 Aut.
Pérez Macedo José Octavio vs. Blanca Paola Quezada Vázquez Otr. Susp. de la Pat. Potest. 403- 2024- 00 Aut. de su Fecha
Pineda Rodales Rosario vs. Marco Antonio Hernández Reyes Div. 2306- 2023- 00 Cuad. de Amp. Aut.
Ramírez Rivera Marco vs. Norma Elizabeth Cuevas Bustos Div. Inc. de Canc. de Pens. Alim. 1911- 2024- 02 Aut.
Rangel Fernández Marco Antonio vs. Sofía Crespo Reyes Controv. Fam. Guarda y Cust. y Alim. 1729- 2024- 00 Aut.
Reyes Rojas María Xóchitl vs. Marco Antonio Ramos Vázquez Controv. Fam. Alim. 1679- 2013- 00 Aut.
Rivera Manzano Carmen Leticia vs. David Jonathan Ruíz Rosales Controv. Fam. 519- 2024- 00 2 Autos
Rojas Jasso Linda Areli vs. Óscar Israel Medina Rueda Otr. Perdida de la Pat. Potest. 1823- 2023- 00 Aut.
Rosales Pérez Martha Nancy vs. Ángel López López Controv. Fam. Alim. 229- 2024- 00 Aut.
Santos Alvizar Beatriz Yolanda vs. Juan David Pérez Rodríguez Div. Inc. de Modif. de Guar. y Cust. y Alim. Deriv. del Jucio` 616- 2024- 00 Aud
Solano Serrano Juan vs. Olivia Candelaria Soto Pacheco Div. Inc. de Cancel. de Pens Alim. Rec. de Q. 1228- 2024- 00 Aut.
Suárez Sandoval Martha su Sucesión. Suc. T. Ap 2417/2024/001, 1 Acdo.
Villanueva Vega Laura Patricia vs. Juárez Vega Vicente. Controv. Fam. T. Ap 2030/2024/002, 1 Acdo.
Yáñez García Carlos Manuel Martín vs. Viviana Sánchez Ortiz Div. Inc. de Cump. de la Claús. Décimo Cuarta del Conv. 1151- 2024- 00 Aut.
Zepeda Quezada Patricia Araceli vs. Guillermo Montes Cardoso Controv. Fam. Guarda y Cust. Alim. 1067- 2023- 00 4 Autos

SENTENCIAS

Cabildo Soto Milagros Vianney vs. Alfredo Chanes Velázquez Controv. Fam. Alim. Inc. de Pgo. de Retención de Pens. Alim. y Demas Prest 1493- 2024- 00 Sent. de su Fecha P. 3
Flores Lobato Pedro Emiliano vs. Natalia Kargopolova Div. Inc. de Camb. de Guar. y Cust. 1236- 2022- 00 Sent. de su Fecha P. 1
Flores Lobato Pedro Emiliano vs. Natalia Kargopolova Div. Inc. de Camb. de Guar. y Cust. 1708- 2022- 00 Sent. de su Fecha P. 1
Flores Lobato Pedro Emiliano vs. Natalia Kargopolova Div. Div. Inc. Inc. de Camb. de Gda. y Cust. 1237- 2022- 00 Sent. de su Fecha P. 1
Flores Lobato Pedro Emiliano vs. Natalia Kargopolova Div. Inc. de Camb. de Guar. y Cust. 1820- 2022- 00 Sent. de su Fecha P. 1
Flores Lobato Pedro Emiliano vs. Natalia Kargopolova Div. Inc. de Camb. de Gaurda y Cust. 497- 2024- 00 Sent. de su Fecha P, 1
Flores Lobato Pedro Emiliano vs. Natalia Kargopolova Div. Inc. de Innominado 1707- 2022- 00 Sent, de su Fecha P. 1
Flores Valdez Jorge su Sucesión. Suc. T. Ap 2464/2024/001 Sent. Pon 2
Jiménez Bernal Mirza Atenea vs. Andrés Cevallos de la Mora Div. Inc. de Ejec. de Conv. de Fecha 05 de Agosto de 2013 1311- 2024- 00 Sent. de su Fecha P. 3
Jiménez Bernal Mirza Atenea vs. Andrés Cevallos de la Mora Div. Inc. de Ejec. D Conv. 1471- 2024- 00 Sent. de su Fecha P. 3
Mendoza Díaz Alejandra vs. Nikolay Korchanov Controv. Fam. Guarda y Cust. 1578- 2024- 00 Sent. de su Fecha P. 1
Mendoza Díaz Alejandra vs. Nikolay Korchanov Controv. Fam. Guarda y Cust. 1579- 2024- 00 Sent. de su Fecha P. 1
Mendoza Guadarrama Blanca Dolores vs. Guillermo García Quevedo Div. Div. Inc. Inc. de Pgo. y Aseguramiento de Pens. Alim. Retro Rec. de Q. 1822- 2024- 05 Sent. de su Fecha P. 3
Muradas Cedillo Blanca Rosa vs. Aldo Ignacio Castillo Parra Div. Inc. de Ejec. de Sent. Rec. de Q. 1152- 2024- 00 Sent. de su Fecha P. 2
Razo Pérez Samuel Suc. Test. Inc. de Rendición de Ctas. del Periodo Comprendido del 5 1717- 2024- 00 Sent. P. 2
Verdeja Valverde Claudio vs. María Victoria Olivares Villagrán Div. 1831- 2024- 01 Sent. P. 2
Verdeja Valverde Claudio vs. María Victoria Olivares Villagrán Div. 1831- 2024- 02 Sent. P. 2
Verdeja Valverde Claudio vs. María Victoria Olivares Villagrán Div. 1831- 2024- 03 Sent. P. 2

LA SECRETARIA DE ACUERDOS
LIC. ANA LAURA MARTÍNEZ LIMA

QUINTA SALA FAMILIAR

ACUERDOS DEL 6 DE DICIEMBRE DEL 2024

Acosta Sánchez Manuel vs. Luis Manuel Acosta Reyes. su Suc. y Carlos Humberto Zesati a Otros Oral Familiar. Desconocimiento y Reconoc. de Paternidad 2337- 2023- 00 Cuad. de Amp. Acdo.
Alonso Mier Juan Carlos vs. Viviana María Dicasolo Speranza Otros Div. Sin Expresión de Causa. Incdte. de Cumplim. de Convn. y Aumento de Pens. Alim. 1717- 2023- 00 Acdo.
Ángeles Avelar María Concepción vs. Guadalupe López Ávila Controv. Fam. Guarda y Custodia 2304- 2024- 00 Acdo.
Argüeta Ramírez Alejandro vs. Reyes Carbajal Diana Controv. Fam. Guarda y Custodia 2313- 2024- 00 Acdo.
Armas Quezada Alfonso Suc. Test. Incdte. de Remoción de Albacea 1579- 2024- 03 Acdo.
Arroyo Salguero María Guadalupe vs. Alberto Iván de la Ó Heredia Controv. Fam. Alimentos 238- 2024- 00 Cuad. de Amp. Acdo.
Arvizu Juárez Marcela Suc. Intest. 2306- 2024- 00 Acdo.
Avante Alpizar Angélica Lizbeth vs. Josué Jiménez González Controv. Fam. 1594- 2024- 15 Acdo.
Avante Alpizar Angélica Lizbeth vs. Josué Jiménez González Controv. Fam. 1158- 2024- 13 Acdo.
Avante Alpizar Angélica Lizbeth vs. Josué Jiménez González Controv. Fam. 1153- 2024- 12 Acdo.
Avante Alpizar Angélica Lizbeth vs. Josué Jiménez González Controv. Fam. 1152- 2024- 11 Acdo.
Avante Alpizar Angélica Lizbeth vs. Josué Jiménez González Controv. Fam. 1151- 2024- 10 Acdo.
Avante Alpizar Angélica Lizbeth vs. Josué Jiménez González Controv. Fam. 1372- 2024- 14 Acdo.
Becerril Mondragón Laura Estela vs. Marco Antonio Vega Rufino Controv. Fam. Alimentos por Comparecencia 2316- 2024- 02 Acdo.
Bohigas Mur Neus vs. Edgar Raúl García García Controv. Fam. Guarda y Custodia. Incdte. de Pensión Alimenticia 2177- 2024- 00 Acdo.
Bucio Valencia María Olivia vs. Mercado López Héctor Arturo Controv. Fam. 2063- 2024- 00 Acdo.
Caballero Romo Álvaro vs. Eufemia de Lourdes García Esparza Otros Div. Sin Expresión de Causa. Incdte. de Cancel. de Pensión Alimenticia 2185- 2024- 00 Acdo.
Calvo Alvarado Joanan Adi vs. Raúl Martínez Bastida Otros Oral Familiar. Investigación de Paternidad 2318- 2024- 00 Acdo.
Calvo Alvarado Joanan Adi vs. Raúl Martínez Bastida Otros Oral Familiar. Investigación de Paternidad 2319- 2024- 02 Acdo.
Cardena Fabián Rubén Suc. Test. 1756- 2024- 00 Cuad. de Amp. Acdo.
Castellanos Pina Lizbett Eloísa vs. Sergio Guillot Ugalde Controv. Fam. Guarda, Cust. y Alimentos. Incdte. de Incumplimiento de la Oblig. Alimentaria 1821- 2024- 00 Acdo.
Cervera Figueroa Diego Alejandro vs. Itzel Anahi Sánchez Sánchez Controv. Fam. Guarda y Cust. y Alimentos 2310- 2024- 00 Acdo.
Chávez Miguel Gloria Suc. Test. 618- 2023- 02 Acdo.
Díaz Bahena Guadalupe vs. Erick Madrigal Huerta Otros Div. Sin Expresión de Causa 1935- 2024- 00 Acdo.
Domínguez Ramírez Angélica Suc. Intest. 1255- 2024- 00 Acdo.
Elizondo Cordero Adriana vs. Christian Jorge San Geerman Villa Otros Violencia en contra de la Mujer 293- 2024- 18 Acdo. Cuad.

SOLO CONSULTA
SOLO CONSULTA
SOLO CONSULTA

de Amp., Acdo. (Amparo II) Cuad. de Amp., Acdo. (Amparo III) Cuad. de Amp., Acdo. (Amparo I)

Fernández Mojica Analine vs. José Gabriel Cazares Rodríguez Otros Div. Sin Expresión de Causa 1447- 2018- 00 Acdo.

Fuentes Fernández Brenda Daniela vs. Joel Gabriel Ramírez Chong Controv. Fam. Alimentos, Guar., Cust., Reg. de Visitas y Convivencias 2309- 2024- 03 Acdo.

Fundación Quinta Carmelita Institución de Asistencia Privada vs. López Hernández Giovanna. Hernández Villafana Isidro. Hernández González Vicente. López Islas Jorge. Villafana de Jesús Graciana y Hernández Juárez Rosa Otros Oral Familiar. Pérd. de la Pat. Potest. de Menores Acogidos por Una Institución Pública Ó Privada de Asistencia Social 2062- 2024- 00 Acdo.

García Alvarado Mary Claudia vs. José Andros Becerra Espíndola Controv. Fam. Alimentos. Vía de Apremio 2179- 2024- 04 4 Acdos.

García Bazán Luis Arturo vs. Ada Karina Sol González Otros Div. Sin Expresión de Causa 1613- 2024- 16 Acdo.

García Bazán Luis Arturo vs. Ada Karina Sol González Otros Div. Sin Expresión de Causa. Incdte. para Pasaporte a Favor del Menor 1605- 2024- 09 Acdo.

García Bazán Luis Arturo vs. Ada Karina Sol González Otros Div. Sin Expresión de Causa. Incdte. de Susp. de Visitas y Convivencias 1610- 2024- 14 Acdo.

García Hernández María del Rosario vs. José Luis Badih Graieb Lezama Controv. Fam. Guarda, Cust. y Alimentos. Incdte. de Camb. de Guar. y Cust. y Cancel. de Pensión Alimenticia 2076- 2024- 02 2 Acdos.

García Ibanez Adrián Arturo vs. Rocío Hernández Díaz Controv. Fam. Excep. de Incom. por Decl. 2021- 2024- 00 Acdo.

Gómez Sandoval Verónica vs. Jesús Ernesto Tapia Estrada Controv. Fam. 1369- 2024- 00 Acdo.

González Delgado Petra Suc. Test. Incdte. de Remoción de Albacea Rec. de Q. 1931- 2024- 00 Acdo.

González Meneses Denisse Juris. Vol. Interdicción 1818- 2024- 00 Acdo.

González Michaus Leticia Jazmín vs. Edson Rodolfo Ibarra Arroyo Controv. Fam. 1087- 2024- 00 Acdo.

Guerra Ramírez Gabriela vs. Edgar Rubén Veloz Espitia Otros Div. Sin Expresión de Causa. Incdte. de Camb. de Guar. y Custodia 1837- 2023- 12 Acdo.

Guerra Ramírez Gabriela vs. Edgar Rubén Veloz Espitia Otros Div. Sin Expresión de Causa. Incdte. de Camb. de Guar. y Custodia 1575- 2023- 10 Acdo.

Guerra Ramírez Gabriela vs. Edgar Rubén Veloz Espitia Otros Div. Sin Expresión de Causa. Incdte. de Camb. de Gda. y Cust. 1661- 2024- 13 Acdo.

Guerra Ramírez Gabriela vs. Edgar Rubén Veloz Espitia Otros Div. Sin Expresión de Causa. Incdte. de Camb. de Gda. y Cust. 1772- 2023- 11 Acdo.

Gutiérrez Acosta Guillermina Suc. Intest. Incdte. de Remoción de Albacea 763- 2024- 03 Cuad. de Amp. 2 Acdos.

Gutiérrez Cervantes Abril vs. Emmanuel Gamaliel Sandoval Díaz Controv. Fam. Entrega Inmediata de Menor, Guar. y Cust. y Pensión Alimenticia 2224- 2024- 00 Acdo.

Gutiérrez Hernández Elisa Daniela vs. Carlos Iván Rodríguez Domínguez Controv. Fam. 904- 2024- 00 Acdo. Pon. 2

Hernández Fuentes Jesús Saúl vs. Adriana López Cruz Controv. Fam. Régimen de Visitas y Convivencias 1417- 2023- 00 Acdo. Pon. 2

Herrera Lara Verónica vs. Luis Otilio Noriega Arroyo Controv. Fam. Pensión Alimenticia. Incdte. de Cump. de Pensión Alimenticia 1900- 2024- 00 Acdo.

Herrera Méndez Zoraida Evana vs. Jorge Luis Ramos Hernández Controv. Fam. Guarda y Custodia 229- 2022- 04 Cuad. de Amp. Acdo.

Herrera Ramírez Gabriela vs. Armando Ávalos Pérez Otros Div. Sin Expresión de Causa. Vía de Apremio 2001- 2024- 02 Acdo.

Herrera Rocha Héctor Alejandro vs. Érika Berenice Garrido Ortigosa Controv. Fam. Régimen de Visitas y Convivencias 1370- 2023- 00 Acdo.

Jiménez Martínez Verónica vs. Raúl Reséndiz Ríos Ord. Civ. Div. Nec. 1028- 2024- 00 Acdo. Pon. 2

Jiménez Mendoza Antonia Suc. Test. 2307- 2024- 00 Acdo.

Labastida Ponce Luis Javier vs. Avril Ortiz Ávila Controv. Fam. Alimentos, Guar. y Custodia 1989- 2024- 04 Acdo.

Lomelí Torres Brenda Jocelin vs. Omar Guadalupe Sierra Reyes Otros Div. Sin Expresión de Causa. Incdte. de Incumplimiento de Pgo. de Pensión Alimenticia 2305- 2024- 00 Acdo.

López González Jéssica Rossana vs. Erick Giovanni Alberto Aguirre Rodríguez Otros Oral Familiar. Pérd. de la Pat. Potest. 2035- 2024- 00 Acdo.

López López Lidia vs. Joel Huitrón Orozco Controv. Fam. Alimentos por Comparecencia. Incdte. de Devolución de Pensión Alimenticia por Enriquecimiento Ilicito 982- 2024- 02 Acdo.

López López Lidia vs. Joel Huitrón Orozco Controv. Fam. Alimentos por Comparecencia. Incdte. de Devolución de Pensión Alimenticia por Enriquecimiento Ilicito 872- 2024- 00 Acdo.

Madrigal Hernández Armando vs. Itandehui Aranda Gómez Otros Div. Sin Expresión de Causa. Incdte. de Pgo. de Pensiones Alimenticias Insolutas 1227- 2024- 02 Acdo.

Mancilla Amparan Margot Dolores vs. Guillermo Acosta Garza Otros Div. Sin Expresión de Causa. Incdte. de Modificación de Convn. Respecto de la Guar. y Custodia 869- 2022- 02 Acdo.

Mancilla Morán Evelia Esmeralda vs. Williams Pérez Martínez Controv. Fam. Pensión Alimenticia, Guar. y Custodia Rec. de Q. 2176- 2024- 00 Acdo.

Mata Palafox Ernesto vs. Norma Angélica Sánchez Rubio Ord. Civ. Div. Necesario. Vía de Apremio 1266- 2024- 02 Cuad. de Amp. Acdo.

Mendoza Martínez Adolfina. su Suc. y Agustín Sánchez Alva vs. Sánchez Mendoza Mario Fernando y C. Director del Reg. Civ. de la Ciudad de México Otros Oral Familiar. Nul. del Atestado del Reg. Civil 580- 2024- 02 Acdo.

Morales Torres Yuriko Cinthya Abihail vs. Alexis Uriel Cruz Ortega Controv. Fam. 2277- 2024- 00 Acdo.

Moreno Rubio Enoema Suc. Test. 1982- 2022- 03 Cuad. de Amp. Acdo.

Navarro Argüelles René vs. María de Jesús Ixta Juárez Controv. Fam. Régimen de Visitas y Convivencias 2140- 2024- 02 Acdo.

Navarro Argüelles René vs. María de Jesús Ixta Juárez Controv. Fam. Régimen de Visitas y Convivencias 2139- 2024- 00 Acdo.

Neri Salazar Karina vs. Miguel Ángel García Torres Controv. Fam. Incdte. de Falsedad de Firmas 1929- 2024- 00 Acdo.

Nino de la Cruz María Suc. Intest. 2311- 2024- 02 Acdo.

Ocampo Parada Jaqueline vs. Luis Daniel Hernández Mejía Controv. Fam. Alimentos por Comparecencia 2308- 2024- 03 Acdo.

Ortega Cabrera Armando vs. Rosa Catalina Ortega Torres Controv. Fam. Alimentos. Incdte. de Ejecc. de Sent. 462- 2024- 07 Cuad. de Amp. 2 Acdos.

Ortega Cabrera Armando vs. Rosa Catalina Ortega Torres Controv. Fam. Alimentos. Incdte. de Pensiones Adeudadas 461- 2024- 06 Cuad. de Amp. Acdo.

Pascual Cabrera María del Carmen vs. José Luis García Balderas Controv. Fam. Alimentos por Comparecencia 1649- 2024- 00 Acdo.

Pérez Mejía Magdalena Suc. Intest. Incdte. de Oposición a la Rendición de Terceras Ctas. de Administración 2143- 2024- 07 4 Acdos.

Pérez Ponce Jazive Anahi vs. Manuel Sánchez Sánchez Controv. Fam. 2157- 2024- 02 Acdo.

Pigeon Solórzano Jorge Humberto vs. Yaiselt Fontane González Otros Div. Sin Expresión de Causa Acdo. Expdtllo.

Pigeon Solórzano Jorge Humberto vs. Yaiselt Fontane González Otros Div. Sin Expresión de Causa. Incdte. de Modificación de Convn. 1607- 2022- 05 Acdo. Expdtllo.

Priego y Broca Carmen Suc. Test. Incdte. de Remoción de Albacea 2366- 2023- 05 Cuad. de Amp. Acdo. Pon. 3

Ramírez Álvarez Yadira Alejandra Suc. Intest. 2341- 2023- 00 Acdo.

Ramírez Gallegos Fernando Adrián vs. María Luisa Neri Valle Otros Div. Sin Expresión de Causa 2024- 2024- 00 Acdo.

Ramírez Limón Leopoldo Sergio Suc. Test. 1497- 2024- 02 Acdo.

Ramírez Vázquez Alejandro Suc. Intest. 1951- 2024- 07 Acdo.

Ramos Morán Carlos Josafath vs. Hilda Becerril Camacho Otros Oral Familiar. Modificación de Convn. 2312- 2024- 00 Acdo.

Ramos Pastrana María Josefina vs. Eleazar Méndez Ramírez Controv. Fam. Alimentos por Comparecencia. Incdte. de Cancel. de Pensión Alimenticia 2025- 2024- 00 Acdo.

Razo García Alicia Abigail vs. Alfonso Alberto Ávalos Barrera Controv. Fam. Alimentos por Comparecencia. Incdte. de Reg. de Visitas y Convivencias 1443- 2024- 02 Acdo.

Reyes Canarios Leslie Cristina vs. Marco Antonio Barrera Miranda Controv. Fam. Incdte. de Modificación y Cump. de Convn. 2027- 2024- 00 Acdo.

Reyes Rivera Lidia Suc. Intest. Rec. de Q. 919- 2024- 00 Acdo.

SOLO CONSULTA
SOLO CONSULTA
SOLO CONSULTA

Reyes Trigos Laura vs. Sergio Cárdenas Vázquez Otros Div. Sin Expresión de Causa. Incdte. de Incumplimiento de Convn. de Pgo. de Pensión Alimenticia Rec. de Q. 1646- 2023- 00 Acdo.
Reyna Juárez Ricardo vs. Rodrigo Reyna Lince. Cecilia Lince Pineda y C. Director del Reg. Civiil de la Ciudad de México Otros Oral Familiar. Nul. de Reconoc. de Paternidad 1600- 2024- 02 Acdo.
Reynoso Lozada Augusto vs. Angélica Barrientos Sánchez Otros Div. Sin Expresión de Causa. Incdte. de Modific. de Gda., Cust. y Pens. Alim. 1930- 2016- 00 Acdo.
Riego Vázquez Blanca Rosa vs. Ángel Valdés Rivas Otros Div. Sin Expresión de Causa. Incdte. para Resolver Las Consecuencias Inherentes a la Disol. del Vínculo Matrimonial 1849- 2023- 15 Acdo.
Rincón Gallardo Vergara Adriana vs. Miguel Ángel Fernández Ayala Controv. Fam. Incdte. de Incumplimiento de Convn. 1216- 2024- 03 Acdo.
Rivera Gasca Carlos Suc. Test. 2108- 2024- 00 Acdo.
Rodríguez Santos Gabriela vs. Arturo Aguilar Ortiz Controv. Fam. Alimentos por Comparecencia. Incdte. de Cesación de Pensión Alimenticia 1271- 2024- 00 Acdo.
Rojas Alejo Lucy Estefania vs. Jorge Alfredo Marín Jiménez Controv. Fam. Alimentos por Comparecencia 1482- 2024- 02 Acdo.
Rojas Cinco Ángel Mauricio vs. Mariana Arzate Méndez Controv. Fam. 1663- 2024- 03 Acdo.
Romero del Bosque Juan Pablo vs. Adriana García Artea Otros Div. Sin Expresión de Causa 2440- 2023- 02 Acdo.
Rosales Valdez María Lizbeth vs. Gerardo David Cuevas Flores Otros Div. Sin Expresión de Causa 1851- 2024- 00 Acdo.
Rosas Pineda Juan Manuel vs. Nuria Cortés Garica Soria Otros Divorción Sin Expresión de Causa. Incdte. de Gda. y Cust., Pgo. de Pensión Alimenticia y Compensación 1526- 2024- 00 Acdo. Pon. 3
Sales Sarrapy Carlos Leopoldo vs. Laura Elena Ortiz Chapa Otros Div. 1018- 2020- 88 Cuad. de Amp. Acdo.
Sánchez Castaneda Janet Monserrat y Mario Guillermo Tapia Chávez Div. Vol. Incdte. de Incremento de Pensión Alimenticia 967- 2024- 00 Acdo.
Sánchez Roa Angelina Suc. Test. Incdte. de Oposición Al Inventario y Avaluo Presentado por María Dolores Picazo Roa 380- 2024- 07 Acdo.
Sánchez Roa Angelina Suc. Test. Incdte. de Remoción de Albacea 727- 2023- 05 Acdo. Pon. 2
Sánchez Roa Angelina Suc. Test. Incdte. de Oposición Al Inventario y Avaluo 275- 2024- 06 Acdo.
Shaun Butt vs. Amado Crotte Alvarado Controv. Fam. Alimentos 2102- 2023- 12 Cuad. de Amp. Acdo.
Sibaja Mendoza Yara Angélica vs. Cristian Carrasco González Controv. Fam. Guarda, Cust. y Alimentos 1195- 2024- 00 Acdo.
Sierra Chamucero Maricel y Thierry Andre Marius Merienne Bouchet Div. Vol. Div. Voluntario. Incdte. de Cancel. de Pensión Alimenticia 1540- 2024- 03 Acdo.
Silva Álvarez Víctor Hugo vs. Nain Pena Porrás Controv. Fam. Rec. de Q. 1163- 2024- 00 Cuad. de Amp. Acdo.
Sistema para el Desarrollo Integral de la Familia de la Cdmx vs. Angélica Martínez Escobedo. Crescencio Martínez Fabián y Flo Otros Oral Familiar. Pérd. de la Pat. Potest. de Menores Acogidos por Una Institución Pública Ó Privada de Asistencia Social 1746- 2022- 00 Cuad. de Amp. Acdo. (Amparo II)
Tavera Sosa Concepción Suc. Test. Incdte. de Remoción de Albacea 1396- 2024- 03 Acdo.
Tavera Sosa Concepción Suc. Test. 913- 2024- 00 Acdo.
Tecillo López Selene Elizabeth vs. Francisco Javier Zapata Santillán Otros Div. Sin Expresión de Causa. Incdte. de Ejecc. de Sent. 197- 2020- 14 Acdo.
Tecillo López Selene Elizabeth vs. Francisco Javier Zapata Santillán Otros Divorcio. Incdte. de Pgo. de Pensión Alimenticia, Guar., Cust. y Compensación 1288- 2020- 15 Acdo. del 5
Tena Iturralde María Fernanda vs. Luis Gabriel González Pérez Controv. Fam. Alimentos por Comparecencia 429- 2024- 02 2 Acdos.
Torres Colín Guadalupe Eugenia vs. Carlos Alejandro Amaro Rizo Controv. Fam. 1938- 2024- 04 Acdo.
Torres Colín Guadalupe Eugenia vs. Carlos Alejandro Amaro Rizo Controv. Fam. 990- 2024- 02 Acdo.
Torres Colín Guadalupe Eugenia vs. Carlos Alejandro Amaro Rizo Controv. Fam. 991- 2024- 03 Acdo.
Torres Colín Guadalupe Eugenia vs. Carlos Alejandro Amaro Rizo Controv. Fam. 575- 2024- 00 Acdo.
Torres Valencia Indaly vs. Alejandro Valencia Rojas Controv. Fam. 446- 2024- 00 Acdo. Pon. 2
Tovar Preciado Elisa Denayire vs. Ricardo Edgar Bosquez Rivas Controv. Fam. Alim., Gda. y Cust. 680- 2023- 03 Cuad. de Amp. 2 Acdos.
Tovar Sánchez Susana vs. Antonio Dorantes Romero Otros Oral Familiar. Acciones Derivadas de la Filiación, Reconoc. de Paternidad 1837- 2024- 00 Acdo.
Vargas Ibarra Eduardo Román y Mayra Iris Canelo Olvera vs. Edgar Montanes Salcedo Otros Oral Familiar. Pérd. de la Pat. Potest. 2033- 2024- 00 Acdo.
Vázquez Sánchez Daniel Isaías vs. Jocelyn Waleska Arceo Ricardez Controv. Fam. Incdte. de Nul. de Actuaciones Rec. de Q. 2325- 2024- 00 Acdo.
Vega Estrada Renata vs. Gerardo Dávila Emba Controv. Fam. Alimentos por Comparecencia. Incdte. de Cancel. de Pensión Alimenticia 420- 2024- 02 Acdo.
Vela Alcantar Martina vs. Jair Eduardo Pastrana Torres y Karla Elizabet Pizano Vela Controv. Fam. 1237- 2024- 00 Acdo. Pon. 2
Vélazquez Lizaola Mónica del Carmen vs. Alex Olhovich Pérez Otros Div. Sin Expresión de Causa 239- 2024- 02 Acdo.
Villagómez Flores María Candelaria vs. Antonio León Morelos Otros Div. Sin Expresión de Causa. Vía de Apremio 847- 2024- 00 Acdo.
Villalpando Carranza Lyzbeth. Villalpando Carranza Iliana. Silvia Carranza Fuentes vs. María Mariana Hernández Campos. Not. Pub. Núm. 107 de Cdmx. J. de Jesús Maximiliano Pérez Salinas y C. Director del Reg. Público de la Prop. y del Comercio de la Cdmx Ord. Civ. Nul. de Test. 2091- 2024- 02 Acdo.
Villanueva Pérez Felipe vs. Gil Guillermo Villanueva y Díaz. su Suc. Ord. Civ. 1141- 2024- 05 Acdo.

SENTENCIAS

Aranda Cuesta José de Jesús Suc. Intest. Incdte. de Nul. de Actuaciones 960- 2024- 03 Sent. Pon. 2
Arenas Vargas Lucía Suc. Intest. 1631- 2023- 02 Sent. del 23 de Septiembre Pon. 2
Arista González Bernabé Suc. Intest. 1844- 2024- 00 Sent. Pon. 1
Díaz Aguilar Teresa vs. Fragoso Hernández Juan Carlos Controv. Fam. Alimentos. Incdte. de Pgo. de Pensiones Vencidas y No Pagadas 1090- 2024- 25 Sent. Pon. 2
Duenas Urbina Gisela Yamina vs. Juan Carlos Urbina Guerrero Controv. Fam. Alimentos por Comparecencia. Incdte. de Reduc. de Pensión Alimenticia 1894- 2024- 02 Sent. del 3 Pon. 1
Duenas Urbina Gisela Yamina vs. Juan Carlos Urbina Guerrero Controv. Fam. Alimentos por Comparecencia. Incdte. de Reduc. de Pensión Alimenticia 1895- 2024- 03 Sent. del 3 Pon. 1
Iza Rosado Manuel Erasmo Suc. Intest. Rec. de Q. 1968- 2024- 00 Sent. del 27 de Noviembre Pon. 2
Mariano Gutiérrez Carlos vs. Guadalupe Castaneda Santana Otros Div. Sin Expresión de Causa 2000- 2024- 00 Sent. del 27 de Noviembre Pon. 2
Montero Anguiano José Saúl Suc. Test. 1622- 2024- 00 Sent. Pon. 2
Ortega Cortez Alfredo Ivann vs. Ana Karen Elena Calderón Hernández Controv. Fam. Régimen de Visitas y Convivencias 2116- 2024- 00 Sent. Pon. 1
Priego y Broca Carmen Suc. Test. Incdte. de Remoción de Albacea 2366- 2023- 05 Cuad. de Amp. Sent. Pon. 3 Cump. de Ejec.
Rodríguez y Díaz Alicia y-o. Blanca Alicia Rodríguez Díaz y-o. Blanca Alicia Rodríguez y-o. Alicia Rodríguez de González y-o. Alicia Rodríguez y Díaz de González y-o. Blanca Alicia Rodr Suc. Test. 992- 2024- 00 Sent. Pon. 2
Rodríguez y Díaz Alicia y-o. Blanca Alicia Rodríguez Díaz y-o. Blanca Alicia Rodríguez y-o. Alicia Rodríguez de González y-o. Alicia Rodríguez y Díaz de González y-o. Blanca Alicia Rodr Suc. Test. 993- 2024- 02 Sent. Pon. 2
Rosas Estrada Encarnación Suc. Test. Incdte. de Rendición de Ctas. 2361- 2023- 00 Sent. Pon. 2
Rosas Pineda Juan Manuel vs. Nuria Cortés Garica Soria Otros Divorción Sin Expresión de Causa. Incdte. de Gda. y Cust., Pgo. de Pensión Alimenticia y Compensación 1526- 2024- 00 Sent. Pon. 3
Tovar Gasca Luis Enrique vs. Elizabeth Vanessa Gaspar Guzmán Controv. Fam. 1479- 2024- 00 Sent. Pon. 1

LA SECRETARIA DE ACUERDOS
LIC. CARLA ERNESTINA CARRERA CORREA

SOLO CONSULTA
SOLO CONSULTA
SOLO CONSULTA

JUZGADOS DE LO CIVIL

PRIMERO DE LO CIVIL

SIN PUBLICACIÓN

SEGUNDO DE LO CIVIL

SIN PUBLICACIÓN

TERCERO DE LO CIVIL

SIN PUBLICACIÓN

CUARTO DE LO CIVIL

SECRETARÍA "A"
ACUERDOS DEL 6 DE DICIEMBRE DEL 2024

Administradora Fome 1, S. de R. L. de C.V. vs. Juárez Monroy José Pedro Simón. Especial Hipotecario Civil M. 1 Acdo. Núm. Exp. 661/2020.

Aguilar Méndez Felipe vs. Aguilar Méndez Sergio y Gutiérrez Díaz Ángel. Ord. Civil M. 2 Acdos. Núm. Exp. 349/2024.

Autobuses Rápidos de Zacatlan S.A. de C.V. vs. Promotora y Operadora de Infraestructura S.A. B. de C.V., Grupo Nacional Provincial S.A. B. y Qualitas Compañía de Seguros S.A. de C.V. Ord. Civil Aud. de Ley, Se Cita a Sentencia. 1 Acdo. Núm. Exp. 449/2019 Tomo II.

Autofinanciamiento México S.A. de C.V. vs. Eloísa Oregon García. Especial Hipotecario Civil Reasignación. 1 Acdo. Núm. Exp. 2517/2024 Segundo Tomo.

Autofinanciamiento México S.A. de C.V. vs. Elías Ruíz José del Carmen y Elías Carrillo José María y Ruíz Hernández Isidra. Ejecutivo Mercantil M Disp. 1 Acdo. Núm. Exp. 1015/2023.

Bamco Santander México Sa Institución de Banca Múltiple Grupo Financiero Santander México vs. López González Jorge. Providencias Precautorias Mercantil E. 1 Acdo. Núm. Exp. 785/2024.

Banca Mifel, S.A. Institución de Banca Múltiple, Grupo Financiero Mifel vs. Inmobiliaria Engin, S.A. de C.V. Juris. Voluntaria Civil M Legajo. 1 Acdo. en Expedientillo_Expediente_No_Conocido. Núm. Exp. 805/2024 Bis. 805.

Banco Base Sociedad Anónima, Institución de Banca Múltiple, Grupo Financiero Base vs. López Pechi, S.A. de C.V. Operadora de Granos y Semillas de México, S.A. de C.V., López Lima Érika Mariela y Matabuena Álvarez María Teresa. Ejecutivo Mercantil M Disp. 1 Acdo. Núm. Exp. 701/2018 Tomo II.

Banco Actinver Sa Institución de Banca Múltiple Grupo Financiero Actinver como Fiduciario del Fideicomiso F 2072 vs. Vázquez Aguirre Yoana Janeth. Ord. Civil 1 Acdo. Núm. Exp. 623/2020 Tomo II.

Banco Inbursa Sociedad Anónima Institución de Banca Múltiple Grupo Financiero Inbursa vs. Vega Sucesores Sociedad Anónima de Capital Variable y Otro. Especial Hipotecario Civil E. 1 Acdo. Núm. Exp. 1925/2024.

Banco Invex Sociedad Anónima Institución de Banca Múltiple Invex Grupo Financiero en su Carácter de Fiduciario en el Fideicomiso Irrevocable de Centro de Capital 860 vs. Margarita del Carmen Koerdell Arrearan. Especial Hipotecario Civil 1 Acdo. Núm. Exp. 2207/2024.

Banco Invex, S.A. Inst. Bca. Mult., Invex Gpo. Fno. Fid. hoy Sucesionario César Marín Trujillo vs. Trujillo Trujillo Rogelio y González Rodríguez Sandra. Especial Hipotecario Civil 1 Acdo. Núm. Exp. 2179/2024 Tomo II.

Banco Mercantil del Norte Sociedad Anónima Institución de Banca Múltiple Grupo Financiero Banorte (Hoy su Cesionaria vs. Becerra Orefice Héctor Antonio. Especial Hipotecario Civil A.C. 1 Acdo. Núm. Exp. 323/2020 Tomo II.

Banco Mercantil del Norte, S.A. Institución de Banca Múltiple, Grupo Financiero Banorte vs. García García Ana María. Especial Hipotecario Civil M. 1 Acdo. Núm. Exp. 21/2021.

Banco Santander México, S.A. Institución de Banca Múltiple, Grupo Financiero Santander México vs. Lechon Sierra José Luis. Ejecutivo Mercantil Oficios. 1 Acdo. en Otros. Núm. Exp. 2067/2024 Segundo Tomo.

Barquin de la Calle Marco Antonio y Gómez Guerrero María Elena y Muñoz Barquin Amelia Guadalupe y González Ralero Abelardo José y Rodríguez Zorrilla Garardo Gabriel vs. Portilla López de García Diana y Portilla López Santa Elisa y Grupo Corporativo Balam, S.A. de C.V. y Pérez Aguilar Fernado y García Reynoso Alfonso Cuauhtémoc. Especial Hipotecario Civil M. 1 Acdo. Núm. Exp. 1245/2024 Segundo Tomo.

BBVA Bancomer S.A. Institución de Banca Múltiple, Grupo Financiero BBVA Bancomer hoy su Cesionario, Sociedad Limitada de Los Activos de Gramercy, S. de R. L. de C.V. Enrique Belmont Padilla vs. Calzada Ontiveros Francisco. Especial Hipotecario Civil Expedientillo. 2 Acdos. Núm. Exp. 19/2015 Segundo Tomo.

Berkley International Fianzas México, S.A. de C.V. vs. Proveedora y Transportadora Internacional de Hidrocarburos, S.A. P. I. de C.V. Ejecutivo Mercantil 1 Acdo. Núm. Exp. 1737/2024.

Casar Pérez María Eugenia vs. Mudpie S.A. de C.V. Ord. Civil A.C. 1 Acdo. Núm. Exp. 567/2024.

Cedeño Hernández Sandra vs. Seguros Metlife México S.A. Instituto de Seguridad y Servicios Sociales de Los Trabajadores Al Servicio del Estado. Ord. Civil E. 1 Acdo. Núm. Exp. 1213/2017 Tomo III.

Cibanco Sociedad Anónima Institución de Banca Múltiple, en su Carácter de Fiduciario del Fideicomiso Irrevocable Identificado Con el Número F/00388 vs. Martínez Andrade Sergio Arturo. Especial Hipotecario Civil =. 1 Acdo. Núm. Exp. 1185/2016 Tomo III.

Contreras Mendoza Leocadio y Salazar Abundez Raquel vs. Grupo Mexicano de Seguros S.A. de C.V. Ord. Civil 2 Acdos. Núm. Exp. 1009/2023.

Contreras Reyes José Luis vs. Torres y Ortiz Luis E. y Vilchis García Cayetano. Ord. Civil E. 1 Acdo. Núm. Exp. 1303/2023.

Econ Soluciones Energeticas S.A. P. I. de C.V. vs. Banco Invex S.A. Institución de Banca Múltiple Invex Grupo Financiero en su Calidad de Fiduciario del Fideicomiso Irrevocable Número 2379 y Banco Invex S.A. Institución de Banca Múltiple Invex Grupo Financiero en su Calidad de Fiduciario del Fideicomiso Irrevocable Número 2378 y Climate Wedge Mx Llc y Banco Interamericano de Desarrollo y Banco Interamericano de Desarrollo en su Carácter de Administrador del Clean Technology Fund Actuando a Través de su Agente la Corporación Interamericana de Inversiones y Veolus Energía y Gestión Técnica S.A. de C.V. y Veolus Servicios Energeticos I, S.A. de C.V. Ord. Mercantil 3 Acdos. Núm. Exp. 1553/2024 Tomo II.

Fernández Sandoval María del Rosario vs. Ruíz Love Rosa Margarita y Suárez Ramírez Víctor Manuel. Ord. Civil 1 Acdo. Núm. Exp. 751/2024.

Fianzas y Cauciones Atlas, S.A. vs. Reisco Operadora de Servicios, S.A. de C.V. y Sánchez y Lara Sandra Laura. Especial de Fianzas Mercantil Acuerdo. 1 Acdo. Núm. Exp. 383/2024 Tomo II.

Finanmadrid México S.A. de C.V. Sofom Er vs. Espinosa Cervantes José Roberto. Ejecutivo Mercantil Reasignación. 1 Acdo. Núm. Exp. 2717/2024.

Fonseca Ochoa Adrián vs. Morado Dorantes Ismael vs. Miranda Sánchez Miguel Ángel. Ejecutivo Mercantil 1 Acdo. Núm. Exp. 1849/2024 Tercería.

Francofin S de R.L. de C.V. y Levy Charua Moisés vs. De Alva Butron Luis Felipe. Ord. Civil E. 1 Acdo. Núm. Exp. 899/2024.

Frías Jiménez Laura Ignacia y Vera Alvarado Pedro vs. Téllez de la Cruz Javier. Ord. Civil =. 1 Acdo. Núm. Exp. 1013/2022.

Fuentes Emilio Paulon vs. Obadachian Gutiérrez Tania, Luis Manuel Guadarrama Díaz y Jácome Bocker Alejandr. Ord. Civil 1 Acdo. Núm. Exp. 607/2023 Tomo III.

García Hernández Gabriel y Tapia Padilla Celia vs. Seguros Banorte S.A. de C.V. Ord. Civil Señalamiento Fecha Audiencia. 1 Acdo. Núm. Exp. 1221/2023 Tomo II.

González Larrainzar Francisco René vs. Arciniega Hernández Juan Carlos. Ord. Civil E. 1 Acdo. Núm. Exp. 1105/2023.

Hipotecaria Nacional S.A. de C.V. Sociedad Dinanciera de Objeto Múltiple Entidad Regulada vs. Iturriaga Bernal Bernardo. Especial Hipotecario Civil Acuerdo. 1 Acdo. Núm. Exp. 1227/2011 Tomo II.

SOLO CONSULTA
SOLO CONSULTA
SOLO CONSULTA

HSBC México S.A. Institución de Banca Múltiple Grupo Financiero HSBC División Fiduciaria en su Carácter de Fiduciario del Fideicomiso Irrevocable Número F/262757 vs. Ana María Chávez Martínez. Vía de Apremio Civil L. 1 Acdo. Núm. Exp. 2255/2024.

Inmobiliaria Bains y Héctor Cárdenas Cueriel. Ord. Civil Cuad. de Amp. 1474/2022. 1 Acdo. en Amparo. Núm. Exp. 1474/2022 Cuad. de Amp. 1474/2022 Promov. por Inmobiliaria Bains y Héctor Cárdenas Cueriel.

Instituto de Seguridad y Servicios Sociales de Los Trabajadores del Estado a Través de su Fondo de la Vivienda (Fovissste) vs. Cance Colli Jorge Fernando. Especial Hipotecario Civil M Legajo. 1 Acdo. Núm. Exp. 1045/2019.

Joongchun Jo vs. Miranda Figueroa Michelle Gabriela y Atilano Martínez José Antonio. Controversias de Arrendamiento Civil =. 1 Acdo. Núm. Exp. 611/2024.

Juárez del Valle Antonio y de la Rosa Nieto Susana vs. Román Mendoza María Candelaria y Hernández Sánchez Miguel Ángel. Ord. Civil 2 Acdos. Núm. Exp. 505/2018 Tomo IV.

López García Luis vs. Alejandre García Francisco. Ord. Civil M. 1 Acdo. Núm. Exp. 1817/2024.

Martínez Cruz Salvador Jaime vs. Romo Ortiz Diana. Ord. Civil M Legajo. 1 Acdo. Núm. Exp. 737/2021.

Martínez Mabel Entzana vs. Alcon Andrade María Guadalupe y Cisneros Martínez Pascual. Ord. Civil Reasignación. 1 Acdo. Núm. Exp. 1543/2024 Tercer Tomo.

Martínez Morales Yolanda. Ord. Civil Cuad. de Amp. 812/2024. 1 Acdo. en Amparo. Núm. Exp. 812/2024 Cuad. de Amp. 812/2024 Promov. por Yolanda Martínez Morales.

Martínez Ayala Eduardo vs. Administración Conjunto Residencial la Loma y/os. Oral Civil Reasignación. 1 Acdo. en Cuadernillo. Núm. Exp. 1933/2024 Secc. de Ejecución.

Mendoza Alonso Kevin Asahel vs. Inmovent México Soluciones Patrimoniales S.A. de C.V. y Ángeles Romero Leonardo Daniel. Ord. Civil 1 Acdo. Núm. Exp. 2077/2024.

Mercader Financial Sa Sofom Er vs. Cordinado 66 S.A. de C.V. y Pérez Corona Daniel y Pérez Sotelo Daniel y Torres García Carlos. Ejecutivo Mercantil E. 1 Acdo. Núm. Exp. 913/2023 Tomo II.

Montano Martínez Alejandro vs. Lozano Gracia Fernando Antonio y Rancho Chinobampo II, S. P. R. de R. L. Ord. Mercantil E. 1 Acdo. Núm. Exp. 1231/2019 Tomo III.

Morán Acevedo Javier vs. Zárate Mata María del Refugio. Ord. Civil Reasignación. 1 Acdo. Núm. Exp. 2663/2024.

Nestle México, S.A. de C.V. vs. Compañía de Autoabastecedores de Gas Natural de Xalapa, S.A. de C.V., Gas Natural Industrial S.A. de C.V. y Gas Natural del Noroeste S.A. de C.V. como Fusionante de Gas Natural Industrial S.A. de C.V. Ord. Mercantil Cuad. de Amp. 532/2024. 1 Acdo. en Amparo. Núm. Exp. 999/2018 532/2024 Promov. por Nestle México, S.A. de C.V.

Núñez y Núñez Margarita Josefina vs. Compañía Inmobiliaria y Administradora del Sur S.A. de C.V. Ord. Civil L. 1 Acdo. Núm. Exp. 1253/2024.

Palacios Yépez Soledad vs. Rojas Rodríguez Francisca su Sucesión. Ord. Civil M Disp. 1 Acdo. Núm. Exp. 635/2023.

Perea y Mendoza Judith Irene vs. BBVA México Sa Institución de Banca Múltiple Grupo Financiero BBVA México. Ord. Mercantil Reasignación. 1 Acdo. Núm. Exp. 1185/2024.

Pérez Cruz Jorge y Otra vs. Cadena Rocha Germán. Ord. Civil Exhorto. 1 Acdo. en Exhorto. Núm. Exp. 1211/2024.

Portafolio de Negocios, S.A. de C.V., Sofom E. R vs. Builders, Architecs And Managers Associates, S.A. de C.V. Providencias Precautorias Mercantil M. 2 Acdos. Núm. Exp. 829/2023.

Proyectos Belcarmen S.A. de C.V. vs. Alejandro Bernardo Torres García e Ying, Sociedad de Responsabilidad Limitada de Capital Variable. Ejecutivo Mercantil L. 1 Acdo. Núm. Exp. 1421/2024.

Rábago Padilla Martha Micaela vs. Franco Martínez Lucía y Castelán Franco Luz Belén. Controversias de Arrendamiento Civil Exhorto. 1 Acdo. en Exhorto. Núm. Exp. 1199/2024.

Rafael Leopoldo Medina Lara y José Guillermo Medina Lara vs. Josefina Lara Ceniceros, María del Carmen Ceniceros González de Contreras, María Josefa Ceniceros González Vda. de Lara, Rosalía Ceniceros González, José Daniel Ceniceros González y Emiliano Carlos Ceniceros González. Ord. Civil L. 1 Acdo. Núm. Exp. 707/2020.

Rajunov Gateno Arie vs. Elizondo Cuevas Marita Amelia. Ord. Civil E. 1 Acdo. Núm. Exp. 1999/2024 Tomo III.

Raso Pedraza Berto vs. Modesto Salinas Gómez. Ejecutivo Mercantil M Disp. 1 Acdo. Núm. Exp. 845/2016.

Richter Morales Ulrich vs. Instituto Mexicano de la Propiedad Industrial y Google Llc y Google México S de R.L. de C.V. Ord. Civil Auto. 1 Acdo. Núm. Exp. 874/2024 Tomo III.

Romo Hernández Silvia vs. Díaz Escalante Celerino su Sucesión, Director del Registro Público de la Propiedad y del Comercio del Distrito Federal. Ord. Civil M Legajo. 1 Acdo. Núm. Exp. 789/2015.

Santander Consumo, Sociedad Anónima de Capital Variable, Sociedad Financiera de Objeto Múltiple, Entidad Regulada, Grupo Financiero Santander México vs. Quezada Cantú Armando. Providencias Precautorias Mercantil M Legajo. 1 Acdo. en Expedientillo. Núm. Exp. 283/2023 Bis. 3.

Santos Madrigal Miguel Fernando vs. Banco Nacional de México Sociedad Anónima. Ord. Civil Exhorto. 2 Acdos. en Exhorto. Núm. Exp. 2743/2024.

Seguros Sura Sociedad Anónima de Capital Variable vs. Germancy S.A. de C.V. y Medikament de México S.A. de C.V. Ord. Civil 1 Acdo. Núm. Exp. 1993/2024 Tomo III.

Sistema Único de Autofinanciemiento S.A. de C.V. vs. Miranda González Érika. Ejecutivo Mercantil =. 1 Acdo. Núm. Exp. 569/2023.

Sistema de Crédito Automotriz S.A. de C.V. vs. Padilla Alvarado José Roberto y Padilla Herrera Armando y Alvarado Ferman Martha. Ejecutivo Mercantil Reasignación. 1 Acdo. Núm. Exp. 2667/2024.

Sociedad Cooperativa de Consumo Pemex Scl vs. Vázquez Rodríguez Zenen y Llanes Cañedo Jesús Manuel. Ejecutivo Mercantil A.C. 1 Acdo. Núm. Exp. 827/2023.

The Bank Of New York Mellon S.A. Institución de Banca Múltiple Actuando en su Carácter de Fiduciaria en el Fideicomiso F/00102 vs. Cruz García Elisabed. Especial Hipotecario Civil M Legajo. 1 Acdo. Núm. Exp. 791/2013.

Unifin Financiera Sociedad Anónima Bursatil de Capital Variable vs. Inject Express S.A. de C.V. y Francisco Javier Sanz Covián. Ord. Mercantil =. 1 Acdo. Núm. Exp. 1973/2024 Segundo Tomo.

Urrutia Canales Alicia vs. Urrutia Canales Roberto su Sucesión. Ord. Civil Acuerdo. 1 Acdo. Núm. Exp. 573/2019.

Velasco Santana Hortensia vs. Solorio de Rosales Magdalena. Ord. Civil L. 1 Acdo. Núm. Exp. 265/2024.

Villacetin Martínez Óscar Rocendo vs. Cordero Gómez Nathanyel Esau. Ejecutivo Mercantil M. 1 Acdo. Núm. Exp. 917/2023.

Vivas José Luis vs. Sotelo Blas Benjamín. Ord. Civil 1 Acdo. Núm. Exp. 131/2024.

Zaragoza Ramírez Francisco su Sucesión vs. Ernesto Ortiz Canseco y Otros. Ord. Civil Reasignación. 4 Acdos. Núm. Exp. 2521/2024 Tomo III.

La Fama Montañesa Fabrica de Hilados y Tejidos de Algodón S.A. vs. Valencia Trejo Isaac. Ord. Civil 1 Acdo. Núm. Exp. 1755/2024 Segundo Tomo.

MAL PUBLICADOS

Scotiabank Inverlat, S.A. Institución de Banca Múltiple Grupo Financiero Scotiabank Inverlat vs. Herrera y Herrera Alejandro. Especial Hipotecario Civil 1 Acdo. Núm. Exp. 1277/2024.

AUDIENCIA

López Oviedo Claudia Angélica vs. Sport City S.A. de C.V. y Seguros Inbursa Sa y Pérez y López José Manuel y Martínez Zepeda Leticia y Sánchez Ortega Sergio Christopher y Pérez Camacho Jorge Alberto y Aguirre Rosas Alexis Rodrigo y Izquierdo Delgado Laura. Aud. Medios Preparatorios Civil. 1 Audiencia. Núm. Exp. 657/2024 Tomo II.

LA SECRETARIA DE ACUERDOS M.L.
LIC. ANA CELI GARCÍA ARELLANES

SECRETARÍA "B"
ACUERDOS DEL 6 DE DICIEMBRE DEL 2024

Abc Capital S.A. de C.V. Institución de Banca Múltiple vs. Mf Amiga, Sociedad Anónima Promotora de Inversión de Capital Variable, Sociedad Financiera de Objeto Múltiple, Entidad No Regulada, Lozano Montemayor Luis Lauro, Espinosa Romo Víctor Rodolfo, Mijares Reyes Rogelio y Abc Capital, S.A. Institución de Banca Múltiple, División Fiduciaria. Ejecutivo Mercantil R. 1 Acdo. Núm. Exp. 728/2019 Bis. 1 Tomo II.

SOLO CONSULTA

Arellanos Robledo Angelina Adela y y Otro vs. H. Colegio de Contadores Públicos de México, A.C. y H. Consejo Consultivo del Colegio de Contadores Públicos de México, A.C. y C. Presidente del Colegio de Contadores Públicos de México, A.C. y C. Presidente del Consejo Consultivo del Colegio de Contadores Públicos de México, A.C. y C. Secretario del Consejo Consultivo del Colegio de Contadores Públicos de México, A.C. Ord. Civil R. 1 Acdo. Núm. Exp. 1280/2023.

Arroyo Salgado Crecencio vs. Castillo García Karen Jazmín. Ejecutivo Mercantil Reasignación. 1 Acdo. Núm. Exp. 2086/2024.

Banco Mercantil del Norte S.A. Institución de Banca Múltiple Grupo Financiero Banorte vs. Carrasco Larios Rogelio Gabriel y Avendano Rodríguez Lucía. Especial Hipotecario Civil I. 1 Acdo. Núm. Exp. 1430/2024.

Banco Mercantil del Norte Sa Ibm Gfb vs. Rodríguez López Laura Angélica. Juris. Voluntaria Civil Reasignación. 1 Acdo. Núm. Exp. 1208/2024.

Banco Mercantil del Norte Sa Institución de Banca Múltiple Grupo Financiero Banorte vs. Roffe Cherem Abraham. Especial Hipotecario Civil R. 2 Acdos. Núm. Exp. 858/2021 Cuad. III.

Banco Mercantil del Norte, S.A., Institución de Banca Múltiple, Grupo Financiero Banorte, antes Hipotecaria Nacional, S.A. de C.V. S. F. O. L. Grupo Financiero vs. Julio Ramírez Ibarra. Especial Hipotecario Civil R. 1 Acdo. Núm. Exp. 158/2009 Tomo II.

Banco Nacional del Ejército Fuerza Aérea y Armada Sociedad Nacional de Crédito Institución de Banca de Desarrollo vs. Oliveros Sánchez José Francisco. Especial Hipotecario Civil R. 1 Acdo. Núm. Exp. 742/2019.

Banco Sabadell Sa Institución de Banca Múltiple vs. Río Sul S.A. de C.V. y Arte en Denim S.A. de C.V. y Integradora Empresarial Poblana S.A. de C.V. y Maufacturas Azo S.A. de C.V. Especial Hipotecario Civil I. 1 Acdo. Núm. Exp. 596/2023 Tomo II.

Banco Santander México Sociedad Anónima, Institución de Banca Múltiple, Grupo Financiero Santander México vs. Montenegro Medrano Jennifer. Especial Hipotecario Civil R. 1 Acdo. Núm. Exp. 896/2018 Tomo II.

Banco Santander México S.A., Institución de Banca Múltiple Grupo Financiero Santander México vs. Félix Plazola Iván Enerich. Especial Hipotecario Civil R. 1 Acdo. Núm. Exp. 1058/2024.

Banco Santander México Sociedad Anónima, Institución de Banca Múltiple, Grupo Financiero Santander México antes Banco Santander (México) S.A., Institución de Banca Múltiple Grupo Financiero Santander México vs. Consorcio Handel&Bauen Comercio y Edificación, S.A. de C.V. y García Aguilar Manuel Aldair. Ejecutivo Mercantil I. 1 Acdo. Núm. Exp. 108/2019 Tomo II.

Banco Ve por Más, S.A., Institución de Banca Múltiple, Grupo Financiero Ve por más vs. Grupo Inmtec, S.A. de C.V. y Marín Díaz Ángel. Controversias de Arrendamiento Civil R. 1 Acdo. Núm. Exp. 754/2024.

BBVA México, S.A. Institución de Banca Múltiple, Grupo Financiero BBVA México vs. Pérez Hernández Francisco y Otro. Especial Hipotecario Civil R. 1 Acdo. Núm. Exp. 1616/2010 Bis. 2 Tomo II.

Cano Guerrero Hugo vs. Cano Guerrero Norma Elizabeth. Ord. Civil R. 1 Acdo. Núm. Exp. 410/2024.

Cano Lujan Alejandro Isaac hoy su Sucesión vs. Díaz Pineda Araceli. Ord. Mercantil R. 1 Acdo. Núm. Exp. 342/2023 Cuad. II.

Carballido Acevedo José Antonio. Controversias de Arrendamiento Civil I. 2 Acdos. Núm. Exp. 1120/2024.

Comercializadora de Frutas Finas Omana Masara S.A. de C.V. vs. Josefina Ignacia Bastida Juárez. Ejecutivo Mercantil I. 1 Acdo. Núm. Exp. 2498/2024.

Continum Logística Internacional, S.A. de C.V. vs. Guerrero Ruíz de Esparza Ángel Manuel. Especial Hipotecario Civil I. 1 Acdo. Núm. Exp. 1284/2024 Segundo Tomo.

Cortés Gálvez Eduardo vs. Gálvez Sánchez Basilia y Reyes Cruz Eduardo. Ord. Civil I. 1 Acdo. Núm. Exp. 776/2022 Cuad. II.

Díaz García Consuelo y Ortega Díaz Celia y Ortega Díaz Gabriela y Ortega Díaz Hugo Enrique vs. Ortega Camacho Gustavo Javier. Ord. Civil 1 Acdo. Núm. Exp. 394/2023.

Díaz Pineda María Teresa vs. Cruz Tapia Francisco y Socci Escatel Jorge Everardo. Especial Hipotecario Civil Exhorto. 1 Acdo. en Exhorto. Núm. Exp. 1846/2024.

Elizalde Romo Guadalupe María Antonieta vs. Unión de Comerciantes Esfuerzo Conjunto Asociación Civil y Bernardo López Villanueva Secretario General de la Unión de Comerciantes Esfuerzo Conjunto Asociación Civil. Ord. Civil R. 1 Acdo. Núm. Exp. 310/2018 Bis. 4 Tomo Cuatro.

Estrada González Sandra Lilia vs. Tovar Morán Javier. Controversias de Arrendamiento Civil Reasignación. 1 Acdo. Núm. Exp. 1724/2024.

Export Development Canada vs. Romade Leasing Dac y Transportes Aeromar S.A. de C.V. Ejecc. de Garantías Otorgadas Mediante Prenda Sin Transmisión de Pos. y Fideicomiso de Garantía (Procedimiento Extrajudicial) Mercantil R. 4 Acdos. Núm. Exp. 58/2023 Cuad. III.

Fianzas y Cauciones Atlas S.A. vs. Gl Urbanizaciones S.A. de C.V. Ord. Mercantil Reasignación. 1 Acdo. Núm. Exp. 1516/2024.

Fundación Bringas Haghenbeck Iap vs. Silva Martínez Felipe. Controversias de Arrendamiento Civil I. 1 Acdo. Núm. Exp. 2714/2024.

Gabriela Briseño Silva vs. Castañeda Silva Cecilia y Castañeda Silva Irma. Ord. Civil R. 1 Acdo. Núm. Exp. 184/2022.

Gómez Meléndez Antonia vs. Integra Arrenda S.A. de C.V. Sofom Enr y Seguros Inbursa Sa Grupo Financiero Inbursa. Ord. Civil R. 2 Acdos. Núm. Exp. 820/2023 Tomo II.

González Sánchez Óscar Manuel vs. Leyva Petit Michele y Pacheco Leyva Esteban. Ejecutivo Mercantil R. 2 Acdos. Núm. Exp. 1240/2023.

Guindi Buzali Esther y Maldonado Fernández Gustavo vs. Cervantes Ortega José Arturo y Chez Arturo S de R.L. de C.V. Ord. Mercantil Reasignación. 3 Acdos. Núm. Exp. 1776/2024.

Haddad Haddad su Sucesión Érika vs. Instituto Broye A.C. Ord. Civil I. 1 Acdo. Núm. Exp. 1998/2024 Segundo Tomo.

HSBC México S.A. de C.V. vs. Mayen Anguiano Mario Abraham. Especial Hipotecario Civil Exhorto. 1 Acdo. en Exhorto. Núm. Exp. 1174/2024.

HSBC México S.A., Institución de Banca Múltiple, Grupo Financiero HSBC, División Fiduciaria en su Carácter de Fiduciario en el Fideicomiso Irrevocable Número F/253936 hoy Sus Cesionarios Gibran Sánchez Hinojosa y Alejandro López González vs. Joel Rolando Carrizales Soto y Santos Nohemí Díaz Morales. Especial Hipotecario Civil Cuad. de Amp. 694/2023. 1 Acdo. en Amparo. Núm. Exp. 442/2018 Amparo 694/2023-I Promov. por Imelda Guadalupe Núñez Díaz.

Huesca de Jesús Rubén su Sucesión vs. Venicio Baltazar Felipe. Ord. Civil R. 1 Acdo. Núm. Exp. 1728/2024.

Inmobiliaria Ius S.A. de C.V. vs. Alcaldía Benito Juárez de la Ciudad de México. Juris. Voluntaria Civil R. 1 Acdo. Núm. Exp. 854/2023.

Inmobiliaria Trinidad S.A. de C.V. vs. Gutiérrez del Ángel Alfredo Arturo y del Ángel Campos Celedonia Rosario. Ord. Mercantil R. 1 Acdo. Núm. Exp. 690/2021 Tomo III.

Instituto del Fondo Nacional de la Vivienda para los Trabajadores (Infonavit) vs. Castillo Cordero Carlos Horacio. Especial Hipotecario Civil R. 1 Acdo. Núm. Exp. 736/2024.

Instituto del Fondo Nacional de la Vivienda para los Trabajadores (Infonavit) vs. Gutiérrez Estada José David y Otro. Especial Hipotecario Civil I. 1 Acdo. Núm. Exp. 734/2009.

Instituto del Fondo Nacional de la Vivienda para los Trabajadores Infonavit vs. Solís Rojas Deyanira. Blas Rojas Edgar Iván. Especial Hipotecario Civil R. 1 Acdo. Núm. Exp. 902/2016.

Instituto del Fondo Nacional de la Vivienda para los Trabajadores vs. Palmerin García Margarita. Vía de Apremio Civil R. 1 Acdo. Núm. Exp. 1050/2024.

Invemob, S.A. de C.V. vs. Papelería Royal S.A. de C.V. y Otros. Ejecutivo Mercantil Reasignación. 1 Acdo. Núm. Exp. 1230/2024 Cuarto Tomo.

Ion Financiera Sociedad Anónima Promotora de Inversión de Capital Variable Sociedad Financiera de Objeto Múltiple Entidad Regulada vs. Ramírez Pineda León Felipe. Especial Hipotecario Civil R. 1 Acdo. Núm. Exp. 1084/2022 Cuad. II.

López López Isabel vs. Mondragón Olivares Héctor. Ord. Civil R. 1 Acdo. Núm. Exp. 898/2019 Tomo III Secc. de Ejecución.

Lucía Garduño Orradre vs. Gustavo Vera Ortega y Otro. Especial Hipotecario Civil Reasignación. 1 Acdo. Núm. Exp. 2454/2024 Tomo Tres.

Martínez Salgado Armando su Sucesión y Benítez Ortiz Margarita vs. Valdés Gahona Pedro Leonardo y García de Quevedo Cortina Juan Manuel y Archivo General de Notarias de la Ciudad de México y C Director del Registro Público de la Propiedad y del Comercio de la Ciudad de México. Ord. Civil R. 2 Acdos. Núm. Exp. 1078/2024.

Medina Gómez Patricia Isabel vs. Sánchez Gruber en su Carácter de Administrador del Condominio Arquímedes 119, Michel Robert Oudijk, Carlos Alberto Ortíz Solalinde, Erik Christoffer Ceballos Pressler, María Castañeda de la Paz y Jorge Cervantes Pacheco,

SOLO CONSULTA
SOLO CONSULTA
SOLO CONSULTA

todos Éstos en su Carácter de Miembros del Comité de Vigilancia del Condominio Arquímedes 119 José Marcial. Ord. Civil Reasignación. 1 Acdo. Núm. Exp. 2296/2024 Segundo Tomo.

Méndez Jiménez Emiliano vs. Comunicad Armonica, A.C. Tinoco Serrano María Luisa y Mendiza García Rocío. Ord. Civil R. 1 Acdo. Núm. Exp. 116/2020.

Méndez Jiménez Emiliano vs. Comunicad Armonica, A.C. Tinoco Serrano María Luisa y Mendiza García Rocío. Ord. Civil R. 4 Acdos. Núm. Exp. 116/2020 Cuad. IV.

Miranda González Ilse Cecilia vs. Transportes Unidos Castañeda Sapi de C.V. y Axa Seguros S.A. de C.V. Ord. Civil Reasignación. 2 Acdos. Núm. Exp. 2028/2024 Segundo Tomo.

Moo Chable Julián vs. Grupo Mexicano de Seguros S.A. de C.V. Ord. Civil R. 1 Acdo. Núm. Exp. 378/2024.

Morales Bracamontes Cinthya Guadalupe vs. Grupo Mexicano de Seguros S.A. de C.V. Ord. Civil R. 2 Acdos. Núm. Exp. 872/2024.

Naran México S.A. de C.V. vs. Mapfre Fianzas S.A. Especial de Fianzas Mercantil Reasignación. 1 Acdo. Núm. Exp. 2276/2024 Tomo Cuarto.

Nimbe Italia vs. José Luis y Villa Alva Calderón Sergio y Quien También Acostumbra Usar el Nombre de Sergio Armando Villa Alva Calderón y y-o. Sergio Armando Villa Alva Calderón y Aguirre Rodríguez Laura Martha y López Arce Villalba María Yadhira y López Arce Villalba María Yamira. Ord. Civil I. 1 Acdo. Núm. Exp. 172/2023.

Ontiveros Márquez René Alejandro vs. Preciado González Sandra Yasmín. Juris. Voluntaria Civil Reasignación. 1 Acdo. Núm. Exp. 2106/2024.

Ortiz Guzmán María Dolores vs. Del Castillo Velasco Gutiérrez Roberto. Ord. Civil I. 1 Acdo. Núm. Exp. 1102/2023.

Promotora Inmobiliaria Borgru, S.A. de C.V. vs. Sánchez Jaramillo Pablo y Sánchez Sánchez Christianne Miguel y Sánchez Sánchez Yannine Ruth y Sánchez Espino Maricarmen. Controversias de Arrendamiento Civil R. 1 Acdo. Núm. Exp. 1120/2023.

Rodríguez Jacobo Josefina vs. González Ortiz Isidro y Otro. Ord. Civil Cuad. de Amp. 93/2024- III. 1 Acdo. en Amparo. Núm. Exp. 446/2012 93/2024- III Promov. por Guillermina Tovar Vega.

Rodríguez Nava Santiago vs. Negrín Pérez Miriam Concepción. Ord. Civil R. 2 Acdos. Núm. Exp. 568/2023 Cuad. V.

Rodríguez Ortiz Martha vs. Graue Wiechers Enrique Luis y Macedo Chagolla Fernando. Ord. Civil 1 Acdo. Núm. Exp. 958/2024.

Salinas Velasco Rafael vs. López García Carlos Alberto y Martínez Roque Hugo. Especial Hipotecario Civil R. 2 Acdos. Núm. Exp. 2098/2024.

Sánchez S.A. de C.V. vs. Comunicación Vial S.A. de C.V. Ejecutivo Mercantil I. 1 Acdo. Núm. Exp. 502/2024.

Santander Vivienda Sociedad Anónima de Capital Variable Sociedad Financiera de Objeto Múltiple Entidad Regulada, Grupo Financiero Santander México Ahora Banco Santander México, S.A. Institución de Banca Múltiple Grupo Financiero Santander México vs. Acosta Mendoza Ismael. Especial Hipotecario Civil I. 1 Acdo. Núm. Exp. 466/2019 Tomo II.

Saucedo Martínez Jaime Francisco vs. Del Valle Serrano Marisol. Ord. Civil I. 1 Acdo. Núm. Exp. 666/2024.

Secreto. Providencias Precautorias Civil 1 Acdo. Núm. Exp. 2762/2024.

Segura Galván María Magdalena vs. Giner Alvarado Andrés y Alvarado Vilchis Andrés. Ord. Civil R. 1 Acdo. Núm. Exp. 1090/2024.

Sofom Inbursa Sociedad Anónima de Capital Variable Sociedad Financiera de Objeto Múltiple Entidad Regulada Grupo Financiero Inbursa vs. Gutiérrez Cuevas Osvaldo. Providencias Precautorias Mercantil Reasignación. 1 Acdo. Núm. Exp. 2360/2024.

Sosa Castro Pedro vs. Rafael Rosales Daniel Alexander y Quezada Segura Julia. Controversias de Arrendamiento Civil R. 2 Acdos. Núm. Exp. 1212/2024.

Stm Financial Sociedad Anónima de Capital Variable Sociedad Financiera de Objeto Múltiple Entidad Regulada Grupo Financiero Inbursa vs. Saley Equipo Quirurgico S.A. de C.V. y Solís Erives Jaqueline Abril. Ejecutivo Mercantil R. 1 Acdo. Núm. Exp. 830/2023.

Trejo Maldonado Agevaren Joanan vs. Delint del Prado Martha y C Director del Registro Público de la Propiedad y del Comercio de Esta Ciudad. Ord. Civil R. 1 Acdo. Núm. Exp. 726/2020.

Vaqueiro Cabo Eduardo vs. Boullosa Oroso Jesús Santiago. Ejecutivo Mercantil R. 2 Acdos. en Tercería. Núm. Exp. 742/2017 Terc. Promovida por María del Pilar Barreiro.

Veloz Chable María Cruz y Otros vs. Jesús de la Cruz Gómez y la Latinoamericana Seguros S.A. Ord. Civil R. 5 Acdos. Núm. Exp. 1344/2024 Cuarto Tomo.

Villacetin Martínez Óscar Rocendo vs. Reyna Chávez Margarita Esperanza. Ejecutivo Mercantil R. 1 Acdo. Núm. Exp. 380/2024.

Vivar Álvarez Guadalupe vs. Ponce Rivera Alejandro. Ord. Civil I. 2 Acdos. Núm. Exp. 1804/2024 Segundo Tomo.

De Velasco Hinojosa Dionisio José vs. Orozco Balladares Sofía y Orozco Balladares Yesenia. Controversias de Arrendamiento Civil R. 2 Acdos. Núm. Exp. 1180/2024.

AUDIENCIA

Banco Ve por Más, S.A., Institución de Banca Múltiple, Grupo Financiero Ve por más vs. Grupo Inmtec, S.A. de C.V. y Marín Díaz Ángel. Aud. de Ley Controversias de Arrendamiento Civil. 1 Audiencia. Núm. Exp. 754/2024.

Cardiel Barajas Javier vs. García López Joaquín Román. Aud. de Ley Ord. Civil. 1 Audiencia. Núm. Exp. 742/2024.

Quesada Trejo Pmpeyo Rafael vs. Rosales Hurtado Carlos. Aud. Ord. Civil. 1 Audiencia. Núm. Exp. 1054/2024.

SENTENCIA DEFINITIVAS DEL 6 DE DICIEMBRE DEL 2024

Hernández García Beatriz Eugenia vs. Téllez Flores Carlos Joel y Barrera Ramírez Juana. Controversias de Arrendamiento Civil Sent. Def. 1 Núm. Exp. 946/2024

Rodríguez Salgado José Luis vs. Guzmán Pantoja María de Lourdes. Ord. Civil Sent. Def. 1 Núm. Exp. 652/2024

EL SECRETARIO DE ACUERDOS
LIC. RAÚL CALVA BALDERRAMA

QUINTO DE LO CIVIL

SIN PUBLICACIÓN

SEXTO DE LO CIVIL

SECRETARÍA "A"
ACUERDOS DEL 6 DE DICIEMBRE DEL 2024

Administraora Fome 1 Sociedad de Responsabilidad Limitada de Capital Variable vs. Vázquez Burelo José Enrique. Juris. Voluntaria Civil 1 Acdo. Núm. Exp. 1689/2024.

Anastacio Medina Rosa vs. Seguros Banorte S.A. de C.V. Grupo Financiero Banorte. Ord. Civil 1 Acdo. Núm. Exp. 485/2024 Tomo II.

Banco Actinver, S.A., Institución de Banca Múltiple, Grupo Financiero Actinver División Fiduciaria, en su Carácter de Fiduciario del Contrato de Fideicomiso de Administración Número 3201 vs. Zaga Tawil Rafael. Ord. Mercantil 1 Acdo. Núm. Exp. 455/2022.

Banco Mercantil del Norte Sociedad Anónima, Institución de Banca Múltiple Grupo Financiero Banorte vs. María Concepción Laveaga Ríos y Andrés Magallanes Montero. Especial Hipotecario Civil 1 Acdo. Núm. Exp. 1543/2011 Tomo II.

Banco Mercantil del Norte, S.A. Institución de Banca Múltiple, Grupo Financiero Banorte vs. Seesa Telecomunicaciones, S.A. de C.V. y María de Los Ángeles Minutti Schievenin. Ord. Civil Expedientillo. 2 Acdos. en Expedientillo. Núm. Exp. 577/2009.

Banco Nacional del Ejército Fuerza Aérea y Armada, S.N.C. Institución de Banca de Desarrollo vs. López Tejeda Ramos Alfredo. Especial Hipotecario Civil 1 Acdo. Núm. Exp. 135/2014.

Banco Santander México Institución de Banca Múltiple Grupo Financiero Santander México vs. Josefina Solís Padilla. Vía de Apremio Civil 1 Acdo. Núm. Exp. 1479/2024.

Banco Santander México Sa Institución de Banca Múltiple Grupo Financiero Santander México vs. Casado Enrubia Samuel. Especial Hipotecario Civil 1 Acdo. Núm. Exp. 417/2024.

Banco Santander México Sociedad Anónima Institución de Banca Múltiple Grupo Financiero Santander México vs. Mendoza Sánchez Josefina. Ejecutivo Civil 1 Acdo. Núm. Exp. 133/2024.

Banco Santander México Sociedad Anónima Institución de Banca Múltiple Grupo Financiero Santander México vs. Silva Zapien Monique Madelaine. Especial Hipotecario Civil 1 Acdo. Núm. Exp. 901/2021.

Banco Santander México S.A. Institución de Banca Múltiple Grupo Financiero Santander vs. Tecpanecatl Gutiérrez Serafín. Ejecutivo Mercantil 1 Acdo. Núm. Exp. 1193/2019.

SOLO CONSULTA

BBVA Bancomer S.A. Institución de Banca Múltiple Grupo Financiero BBVA Bancomer vs. Carlos Humberto Rodríguez Hernández y María Teresa Virginia Ponce Valero. Especial Hipotecario Civil 1 Acdo. Núm. Exp. 1091/2013.

BBVA México, Sociedad Anónima, Institución de Banca Múltiple, Grupo Financiero BBVA México vs. Reyes Ramírez Ana Luisa. Especial Hipotecario Civil 4 Acdos. Núm. Exp. 189/2019.

Cedillo Martínez José de Jesús su Sucesión y Hernández Silvia Rafaela vs. Xica Horizonte S.A. de C.V. y Flores Castro Victoria. Ord. Mercantil 1 Acdo. Núm. Exp. 2521/2024 Tomo II.

Cervantes Andrade María Luisa vs. Trujillo Nava Ricardo. Ord. Civil 2 Acdos. Núm. Exp. 213/2024.

Coello Domínguez su Sucesión Rosalva vs. Cruz Coello Carlos Alejandro. Ord. Civil 1 Acdo. en Amparo. Núm. Exp. 1739/2024 Amparo 651/2024- I.

Corporación de Capital Admiistrativo S de Ss vs. Romero Amaro Ernesto. Ejecutivo Civil 1 Acdo. Núm. Exp. 865/2023.

Daimler Financial Services México Sociedad de Responsabilidad Limitada de Capital Variable vs. Rn2 Industrial Consulting Sociedad Anónima de Capital Variable y Domínguez Camacho David. Especial Hipotecario Civil 1 Acdo. Núm. Exp. 791/2023.

Dessetec Desarrollo de Sistemas S.A. de C.V. vs. Calleja Ramos Gerardo. Esp. Hip. Expedientillo. 1 Acdo. Núm. Exp. 1023/2009.

Diyuri S.A. de C.V. vs. Méndez Arellano José Juan. Especial Hipotecario Civil 1 Acdo. Núm. Exp. 193/2012 Segundo Tomo.

Factoraje Afirme S.A. de C.V., Sociedad Financiera de Objeto Múltiple, Entidad Regulada, Afirme Grupo Financiero vs. Nissim Elías Nahmias Salame. Especial Hipotecario Civil 1 Acdo. Núm. Exp. 1003/2019 Tomo II.

Ferre Barniedo, S.A. de C.V. vs. Marín García Oswaldo. Especial Hipotecario Civil 1 Acdo. Núm. Exp. 161/2019 Tomo II.

Flores Cruz Valeria vs. Sergio Flores Albavera y Otros. Ord. Civil 1 Acdo. Núm. Exp. 1685/2024 Tomo II.

Fomento del Altiplano S.A. de C.V. y Traslados y Maniobras Jcc Sapi de C.V. y Tt Servicios Especializados Sapi de C.V. vs. Transportes Peñon Blanco Sapi de C.V. y Autofletes Especializados de Monterrey S.A. de C.V. y Tamez Tamez Gerardo Ángel y Guzmán Cavazos Nancy del Pilar. Vía de Apremio Civil 1 Acdo. Núm. Exp. 2307/2024 Tomo Segundo.

Grupo Finterra, S.A. de C.V., Institución de Banca Múltiple vs. Caro Castillo Carlos y Soto Álvarez Martha Ofelia. Especial Hipotecario Civil Expedientillo. 1 Acdo. en Expedientillo. Núm. Exp. 1487/2024.

Guerrero Raúl vs. Armando Villalbazo Gómez y Nancy Erendira Abreo García. Ord. Civil 1 Acdo. Núm. Exp. 1679/2024.

Guerrero Ríos Óscar vs. Ríos Ornelas Helida Consuelo y También Identificada como Elida Consuelo Ríos Ornelas y Fumagali Fernández Carlos Arturo su Sucesión y C Director del Registro Público de la Propiedad y del Comercio de la Ciudad de México. Ord. Civil 1 Acdo. Núm. Exp. 283/2024.

Gunter & Bonetti Abogados, S. C vs. Organo Gold International México, S. de R. L. de C.V. Ord. Civil Admisorio. 1 Acdo. Núm. Exp. 1249/2024.

Harari Askenazi Sara vs. Plásticos la Cuspide S.A. de C.V. Juris. Voluntaria Civil 2 Acdos. Núm. Exp. 1113/2024.

HSBC México S.A. Institución de Banca Múltiple Grupo Financiero HSBC División Fiduciaria en su Carácter de Fiduciario en el Fideicomiso Número F/234036 vs. Emilio Moreno Lomelí. Especial Hipotecario Civil 1 Acdo. Núm. Exp. 1353/2024.

Humberto Rodolfo Espinosa Navarrete y Cynthia Nohemi Bernal Partida vs. Rosillo Cornejo Alejandro Gerardo. Especial Hipotecario Civil 1 Acdo. Núm. Exp. 1713/2012 Tomo II.

Inmobiliaria Syser S.A. de C.V. vs. Estela Rodríguez Pérez. Ord. Civil 1 Acdo. Núm. Exp. 35/2021 Tomo II.

Instituto de Seguridad y Servicios Sociales de Los Trabajadores del Estado (Issste), a Través de su Fondo de la Vivienda vs. Eduardo Sánchez Lara. Ord. Civ. 1 Acdo. Núm. Exp. 913/2011.

Instituto de Seguridad y Servicios Sociales de Los Trabajadores del Estado a Través de su Fondo Fovissste vs. Benítez Cornejo Edgar. Ord. Civil Se Desecha. 1 Acdo. Núm. Exp. 1261/2024.

Instituto de Seguridad y Servicios Sociales de Los Trabajadores del Estado a Través de su Fondo de la Vivienda Fovissste vs. Méndez Avendaño Daugoberto. Especial Hipotecario Civil 1 Acdo. Núm. Exp. 1083/2024.

Instituto del Fondo Nacional de la Vivienda para los Trabajadores (Infonavit) vs. Brito Sabido Dante Alberto. Esp. Hip. 1 Acdo. Núm. Exp. 1907/2009.

Instituto del Fondo Nacional de la Vivienda para los Trabajadores Infonavit vs. Mares Hernández Norma Leticia. Especial Hipotecario Civil 1 Acdo. Núm. Exp. 1971/2024.

Instituto del Fondo Nacional de la Vivienda para los Trabajadores vs. Hugo Enrique Arteaga Nava y Otra. Ord. Civ. 1 Acdo. Núm. Exp. 2141/2024.

José Indalecio Zertuche Guerrero vs. Teresa Delgado García. Especial Hipotecario Civil 1 Acdo. Núm. Exp. 401/2014 Segundo Tomo.

María del Carmen Irene Velarde Callejas vs. Gonzalo Uribe García y Otro. Ejecutivo Mercantil 1 Acdo. Núm. Exp. 1271/1994 Tomo II.

Martínez Ferro Anna vs. Coronado Fritz Ingrid y Tpf México S.A. de C.V. Sociedad Financiera de Objeto Múltiple Entidad Financiera No Regulada. Juris. Voluntaria Civil 4 Acdos. Núm. Exp. 1077/2023.

Martínez Montiel María Teresa vs. Eduardo Flores Prado y Otro. Especial Hipotecario Civil 1 Acdo. Núm. Exp. 499/1995 Segundo Tomo.

Martínez Yibale Lilia Juventina vs. De Hita Sánchez Enrique. Vía de Apremio Civil Rebeldía. 1 Acdo. Núm. Exp. 245/2021 Tomo II.

Morones Galván Renato Salvador vs. Esperanza Martínez Ramírez. Ord. Civil 1 Acdo. Núm. Exp. 881/2017.

Nr Finance México S.A. de C.V. Sociedad Financiera de Objeto Múltiple Entidad Regulada vs. Rodríguez Alcalá Ma del Rosario. Ejecutivo Mercantil Expedientillo. 1 Acdo. Núm. Exp. 2309/2024.

Olopa Tinoco Maribel vs. Olopa Arenas Edmundo Jorge su Sucesión. Ord. Civil 1 Acdo. Núm. Exp. 1211/2023.

Padilla Galván Odilia vs. Ulloa Martínez Arturo. Ord. Civil 1 Acdo. Núm. Exp. 873/2024.

Picazo Sánchez Leticia vs. Puerta Alameda Administración Fase III. Ord. Civil 1 Acdo. Núm. Exp. 487/2023.

Quintero Ojeda Sergio Antonio vs. Gárate Guzmán Gersain y Cervantes García Claudia Janeth. Especial Hipotecario Civil 1 Acdo. Núm. Exp. 719/2020.

Ramírez Juárez Gloria Raymundo vs. Piña Ortiz Zaraith Lea. Ord. Civil 1 Acdo. Núm. Exp. 37/2022.

Ramírez Ramírez Jaqueline Gabriela, Adriana Ramírez Ramírez y Viridiana Alejandra Ramírez Ramírez vs. Beatriz Bermúdez y C. Director del Registro Público de la Propiedad y del Comercio de la Ciudad de México. Ord. Civil 1 Acdo. Núm. Exp. 843/2019.

Rivas Chávez Ignacio vs. Zavala Vargas Rubén. Controversias de Arrendamiento Civil 1 Acdo. en Seccion_De_Ejecución. Núm. Exp. 2031/2024.

Rodríguez García Gilberto vs. Ríos Escobedo Gustavo. Ord. Civil 1 Acdo. Núm. Exp. 805/2024.

Rodríguez López Román vs. Rodríguez Sánchez Luis. Ord. Civil 1 Acdo. Núm. Exp. 465/2024.

Rodríguez Puente Dahayana Karidad vs. Ramiro Mora Cuéllar. Especial Hipotecario Civil 1 Acdo. Núm. Exp. 905/2013.

Rubín de Uribe Ofelia vs. Martha Elizabeth Pérez Jiménez y Otro. Ord. Civ. 1 Acdo. Núm. Exp. 275/1989.

Sánchez Flores María del Carmen vs. Mejía Montoya Dimas. Ord. Civil 1 Acdo. Núm. Exp. 825/2024.

Scotiabank Inverlat Sa Institución de Banca Múltiple Grupo Financiero Scotiabank Inverlat vs. Berumen Preciado Jesús Antonio. Especial Hipotecario Civil 1 Acdo. Núm. Exp. 1231/2024.

Scrap II S. de R. L. de C.V. vs. Becerra López Zarina Luz. Especial Hipotecario Civil 1 Acdo. Núm. Exp. 1133/2009 Tomo I Continuación.

Secreto. Ejecc. de Garantías Otorgadas Mediante Prenda Sin Transmisión de Pos y Fideicomiso de Garantía (Procedimiento Judicial) Mercantil Elabórese Exhorto. 1 Acdo. Núm. Exp. 1289/2024.

Sociedad Hipotecaria Federal S.N.C. Insittución de Banca de Desarrollo vs. Rosa Isela Correa Hernández. Especial Hipotecario Civil Acuerdo. 1 Acdo. Núm. Exp. 613/2007.

Torres Mestre José Hermenegildo vs. Franklin Phillips Jesús y Quien También Responde a Nombre de Jesús Franklin Phillips Bárcenas y Rodríguez Mojica Patricia y Ramales Flores Benito. Ord. Civil 1 Acdo. Núm. Exp. 791/2024.

Toyota Financial Services México S.A. de C.V. vs. Tapia Mejía Liliana Marisol. Ejecutivo Civil 1 Acdo. Núm. Exp. 15/2023.

Vasconcelos Elizalde Miguel vs. Tobar de Albornoz Marcelo Alejandro y Tobar de Albornoz Armando y Tobar de Albornoz Octavio. Especial Hipotecario Civil Expedientillo. 1 Acdo. Núm. Exp. 751/2015.

Vidal Sánchez Alberto y Otros vs. Nicolás Sánchez Rayón su Sucesión y Otros. Ord. Civil 1 Acdo. Núm. Exp. 2465/2024.

SÓLO CONSULTA
SÓLO CONSULTA
SÓLO CONSULTA

Zavala Martínez Abigail Isabel y Juárez Chavarra José Clemente vs. Axa Seguros S.A. de C.V. Ord. Civil 2 Acdos. Núm. Exp. 561/2024.
De Jesús Mendiola Enrique vs. Álvarez Luna Joel. Ord. Civil 2 Acdos. Núm. Exp. 1073/2024.
Las Hortensias Sociedad Anónima de Capital Variable vs. Banca Mifel S.A., Institución de Banca Múltiple, Grupo Financiero Mifel, División Fiduciaria, como Fiduciario en el Fideicomiso Número 1318/2011. Ord. Civil 1 Acdo. Núm. Exp. 343/2021.
MAL PUBLICADOS
Bazán Barrón Sergio vs. Secretaria de Bienestar antes Secretaria de Desarrollo Social que Sustituye a la Sedue y Otros. Ord. Civil 1 Acdo. en Amparo. Núm. Exp. 1427/1992 Amparo 1064/2024-IV Quejoso Sergio Bazán Barrón.
NO PUBLICADOS
Ballinas Celorio Gonzalo Hernán vs. Cantón Zetina Óscar. Ord. Civil 1 Acdo. Núm. Exp. 121/2024.
Bazán Barrón Sergio vs. Secretaria de Bienestar antes Secretaria de Desarrollo Social que Sustituye a la Sedue y Otros. Ord. Civil 1 Acdo. en Amparo. Núm. Exp. 1427/1992 Amparo 1064/2024-IV Quejoso Sergio Bazán Barrón.
Diafimex S.A. de C.V. vs. Commercial Media Bizcom S.A. de C.V. Ord. Mercantil 1 Acdo. Núm. Exp. 1373/2024 Tomo III.
Gallegos Meléndez su Sucesión Amada. Juris. Voluntaria Civil 1 Acdo. Núm. Exp. 807/2022 Tomo II.
Ventura Valencia Eduardo vs. Valencia Granados Araceli y y-o. Araceli Valencia Granados de Ventura y-o. Araceli Valencia de Ventura y Ventura Salinas Celestino. Ord. Civil 1 Acdo. Núm. Exp. 1065/2024.
AUDIENCIA
Corona Saucedo César Augusto vs. Esquivel Marín Humberto. Ejecutivo Civil. 1 Audiencia. Núm. Exp. 415/2023.
Emilio Mahuad Gantus vs. Gantous de Mauod Aída su Sucesión. Aud. Previa y de Concil. Ord. Civil. 1 Audiencia. Núm. Exp. 577/2020.

SENTENCIA DEFINITIVAS DEL 6 DE DICIEMBRE DEL 2024

Reygadas del Valle José Alfredo Francisco vs. Inmobiliaria Rag 616 S.A. de C.V. Ord. Civil Sent. Def. 1 Núm. Exp. 781/2024

LA SECRETARIA DE ACUERDOS
LIC. LUCÍA MARTHA ALEMÁN HERNÁNDEZ

SECRETARÍA "B"
ACUERDOS DEL 6 DE DICIEMBRE DEL 2024

Acevedo Sierra María Eugenia vs. Ortega Cortés Alberto Rafael y Mendoza Luna José Guadalupe y C Juez Vigésimo Noveno de Lo Civil del Poder Judicial de la Ciudad de México. Ord. Civil Admisorio. 1 Acdo. Núm. Exp. 1270/2024.
Adda Trosman Michel Jacques vs. María de Los Ángeles Ruano de la Fuente. Ord. Civil 2 Acdos. Núm. Exp. 236/2011 Tomo II.
Arrendadora y Factor Banorte, S.A. de C.V., Sociedad Financiera de Objeto Múltiple, Entidad Regulada, Grupo Financiero Banorte vs. Martínez Mendizábal Mario. Especial Hipotecario Civil 1 Acdo. Núm. Exp. 2476/2024 Bis. 2 Tomo Dos.
Ascent Foods Llc vs. La Proxima Estación, S. P. R. de R. L. y Otros. Ord. Mercantil 1 Acdo. Núm. Exp. 2446/2024 Tomo II.
Autofinanciamiento México, S.A. de C.V. vs. Jiménez Silva Alejandro, María Guadalupe Silva Silvestre, José Alfredo Jiménez Silva y Luis Antonio Jiménez Silva. Ejec. Merc. 1 Acdo. Núm. Exp. 1986/2009.
Badillo González Jorge Arturo vs. Crédito Inmobiliario Sociedad Anónima de Capital Variable Sofom y C Director del Registro Público de la Propiedad y del Comercio de la Ciudad de México. Especial Hipotecario Civil 2 Acdos. Núm. Exp. 1072/2024.
Banco Finterra S.A. Institución de Bnca Múltiple vs. Distribuidora Maderera Los Ocotones S.A. de C.V. y Plan Maestro Los Ocotones Spr de R. L. de C.V. Especial Hipotecario Civil 1 Acdo. Núm. Exp. 2172/2024 Segundo Tomo.
Banco Invex, S.A. Institución de Banca Múltiple, Invex Grupo Financiero vs. Badia Enríquez Julio. Especial Hipotecario Civil 1 Acdo. Núm. Exp. 2350/2024.
Banco Invex, Sociedad Anónima, Institución de Banca Múltiple, Invex Grupo Financiero Fiduciario, Unicamente en su Carácter de Fiduciario del Fideicomiso Irrevocable de Administración 1301 vs. Sarabia Jiménez Ricardo Miguel y Hernández Tovar María de Los Ángeles. Especial Hipotecario Civil 1 Acdo. Núm. Exp. 1258/2024.
Banco Nacional de México Sa Integrante del Grupo Financiero Banamex vs. Camacho Arandia Carina Eliana. Vía de Apremio Civil 1 Acdo. Núm. Exp. 1178/2023.
Banco Nacional de México S.A. Integrante del Grupo Financiero Banamex vs. Vázquez Olvera Juan Gonzalo, Ingeniería Civil y Construcciones Quattro S.A. de C.V., García Orozco Martha Cecilia, Vázquez García Rodrigo, Robles Aldaz Rubén. Ejecutivo Mercantil 1 Acdo. Núm. Exp. 208/2021 Tomo II.
Banco Santander México S.A. Institución de Banca Múltiple Grupo Financiero Santander México vs. Hernández Hernández Laura Elena. Especial Hipotecario Civil 1 Acdo. Núm. Exp. 1422/2024 Segundo Tomo.
Banco Santander México S.A. Institución de Banca Múltiple vs. Karem Haydee Barrón Sánchez. Ejecutivo Mercantil 1 Acdo. en Tercería. Núm. Exp. 2444/2024 Terc. Excl. de Dominio.
Banco Santander México Sa Institución de Banca Múltiple Grupo Financiero Santander México vs. Carrasco Jiménez Samany Lucina. Providencias Precautorias Civil 1 Acdo. Núm. Exp. 1290/2023.
Banco Santander México, S.A., Institución de Banca Múltiple, Grupo Financiero Santander México vs. Tokoya, S.A. de C.V. y López Castillo José Ángel. Ejecutivo Civil 1 Acdo. Núm. Exp. 1209/2023.
Banco Santander México S.A., Institución de Banca Múltiple, Grupo Financiero Santander México, antes Banco Santander (México), Sociedad Anónima, Institución de Banca Múltiple, Grupo Financiero Santander vs. Carlos Francisco Baz Isoba. Especial Hipotecario Civil 1 Acdo. Núm. Exp. 1020/2019.
Banco Santander México, S.A., Institución de Banca Múltiple, Grupo Financiero Santander México vs. Frigorífica Contreras, S.A. de C.V., María Griselda Chávez Gutiérrez y Ganadera Contreras, S. P. R. de R. L. Ejecutivo Mercantil 2 Acdos. en Amparo. Núm. Exp. 608/2019 Amparo 915/2024- II.
Banco Santander Serfín vs. Gruo Vicda y Otro. Ejecutivo Mercantil 2 Acdos. Núm. Exp. 76/2006 Tomo III.
Banco de México en su Carácter de Fiduciario en el Fideicomiso Denominado Fondo Especial para Financiamientos Agropecuarios (Fefa) vs. a Crecer Eum, Sociedad Anónima de Capital Variable, Sociedad Financiera de Objeto Múltiple, Entidad No Regulada. Vía de Apremio Civil 1 Acdo. Núm. Exp. 2648/2024.
Bárcenas Olvera José Ramón Daniel vs. C. Director Genreral del Registro Público de la Propiedad y Delc Omercio del Distrito Federal, Petra Astorga Sanabria y Soledad Astorga García. Ord. Civil 1 Acdo. Núm. Exp. 208/2016.
Barquin de la Calle Marco Antonio y Otros vs. Portilla López de García Diana y Otros. Especial Hipotecario Civil 1 Acdo. Núm. Exp. 1586/2024 Tomo II.
BBVA Bancomer, S.A., Institución de Banca Múltiple, Grupo Financiero BBVA Bancomer vs. Resinas y Materiales S.A. de C.V. Andrés Cohen Barkinicolas Ramírez de Arellano y Aburtoinmobiliaria Tultimex S.A. de C.V. Ejecutivo Mercantil 1 Acdo. Núm. Exp. 604/2020 Tomo II.
BBVA México Sa Institución de Banca Múltiple Grupo Financiero BBVA México vs. Ángeles Mondragón María Isabel. Especial Hipotecario Civil 1 Acdo. Núm. Exp. 1196/2022.
Becerril Vázquez María del Rosario vs. Becerril Vázquez Luis Alberto. Ord. Civil 1 Acdo. Núm. Exp. 1146/2022.
Berzerk S.A. de C.V. vs. Tribunal Superior de Justicia de la Ciudad de México y Oficial Mayor del Tribunal Superior de Justicia de la Ciudad de México y Consejo de la Judicatura de la Ciudad de México y Secretaria de Administración y Finanzas de la Ciudad de México. Ord. Civil 1 Acdo. Núm. Exp. 2310/2024 Tomo II.
Briseño Sosa María del Rosario y Briseño Sosa Nina y Briseño Sosa Guadalupe Rosa vs. Briseño Sosa Roberto León. Ord. Civil 1 Acdo. Núm. Exp. 2110/2024.
Cetina Matu del Socorro y Lugo Villegas José Gabriel y Lugo Cetina Amairany y Lugo Cetina Edwin Gabriel vs. Grupo Ica S.A. de C.V. y Hdi Seguros S.A. de C.V. y Corona Hernández José Luis. Ord. Civil 1 Acdo. Núm. Exp. 1040/2024.
Ci Banco Sociedad Anónima Institución de Banca Múltiple en su Carácter de Fiduciario del Fideicomiso Número F/00430 vs. Brenda Ivette Mariscal Juárez. Especial Hipotecario Civil 1 Acdo. Núm. Exp. 2212/2024 Tomo Dos.
Córdova Sánchez Verónica vs. Rosales León Ana María y Otros. Ord. Civil 4 Acdos. Núm. Exp. 1470/2019 Tomo II.
Coutiño Hochstrasser Francisco José y Ana María Coutiño Mata vs. Grupo Ado S.A. de C.V. Arbitraje Comercial Mercantil 1 Acdo. Núm. Exp. 1938/2024 Tercer Tomo.

SOLO CONSULTA
SOLO CONSULTA
SOLO CONSULTA

Crédito Inmobiliario S.A. de C.V., Sociedad Financiera de Objeto Múltiple, Entidad No Regulada, Ahora HSBC México Sociedad Anónima Institución de Banca Múltiple, Grupo Financiero HSBC División Fiduciaria como Fiduciario en el Fideicomiso F/233595 en contra de José Alberto Rodríguez Ballardo vs. Rodríguez Ballardo José Alberto. Especial Hipotecario Civil 1 Acdo. Núm. Exp. 1650/2009 Tomo 1 Parte II.

Crédito Único, S.A. de C.V., S. O. F. O. M., E. N. R vs. Galindo Hernández Ruperto. Providencias Precautorias Mercantil 1 Acdo. Núm. Exp. 302/2022.

Dessetec Desarrollo de Sistemas S.A. de C.V. vs. Juan Miguel Medrano Torres. Esp. Hip. 2 Acdos. Núm. Exp. 1314/2024.

Dirección en Operación de Sistemas Novedosos S.A. de C.V. vs. El Economista Grupo Editorial S.A. de C.V. Ord. Civil 1 Acdo. Núm. Exp. 722/2023 Tomo II.

E3 Technology S.A. de C.V. y Apb Supplies S.A. de C.V. vs. Cosafi del Noroeste S.A. de C.V. y Otros. Ejecutivo Mercantil 1 Acdo. Núm. Exp. 1888/2024 Segundo Tomo.

Espinosa Alfonso Victoria vs. Dolores Medellín Ostos y Marciano Arriola Hidalgo. Ord. Civil 1 Acdo. Núm. Exp. 154/2019.

Flores Rojas Harol vs. Ramírez Sánchez Yolanda. Ord. Civil 1 Acdo. Núm. Exp. 2640/2024.

González Delgadillo Pablo Gerardo vs. Registrador del Registro Público de la Propiedad y de Comercio de la Ciudad de México. Ord. Civil Admisorio. 1 Acdo. Núm. Exp. 1292/2024.

Gutiérrez Garduño Elizabeth vs. Gutiérrez Cadena Benjamín y Cirerol Barrón Enrique y C Director del Registro Público de la Propiedad y del Comercio de la Ciudad de México. Ord. Civil 1 Acdo. Núm. Exp. 1444/2024.

Hernández Degollado Susana vs. Martínez Sariñana su Sucesión Florencia. Especial Hipotecario Civil 1 Acdo. Núm. Exp. 398/2023.

Hernández Ruíz Maximiliano vs. González Orozco María su Sucesión y Director del Registro Público de la Propiedad y del Comercio. Ord. Civil 1 Acdo. Núm. Exp. 840/2024.

HSBC México Sa Institución de Banca Múltiple Grupo Financiero HSBC vs. Albek de México S.A. de C.V. y Quimigras S.A. de C.V. y Pharmacostecic Manufacturing Services S.A. de C.V. y Beltrán Pineda José Manuel y Álvarez Mendoza Santiago y Mendoza Chávez María Guadalupe. Especial Hipotecario Civil 1 Acdo. Núm. Exp. 2244/2024 Tomo II.

HSBC México, S.A. Institución de Banca Múltiple, Grupo Financiero HSBC vs. Edgar Sandoval Hernández y Lizeth Hernández Álvarez. Ord. Civil 1 Acdo. Núm. Exp. 620/2008 Tomo III.

HSBC México, Sociedad Anónima Institución de Banca Múltiple Grupo Financiero HSBC vs. Berenice del Rosario Olivar Dzib. Especial Hipotecario Civil 1 Acdo. Núm. Exp. 16/2021 Tomo II.

HSBC México S.A. Institución de Banca Múltiple Grupo Financiero HSBC División Fiduciaria como Fiduciario en el Fideicomiso F/247545 vs. Vergara Olvera Marcos Exel, Mora Rodríguez Olga Guadalupe. Especial Hipotecario Civil 1 Acdo. Núm. Exp. 1260/2019 Tomo II.

HSBC México Sociedad Anónima Institución de Banca Múltiple Grupo Financiero HSBC vs. Benítez Delgado Misael Abdias, Sanabria Martínez Estela María. Especial Hipotecario Civil 1 Acdo. en Amparo. Núm. Exp. 312/2021 Amaparo 1006/2024 Quejoso Misael Abdias Benítez Delgado.

HSBC México, S.A. Institución de Banca Múltiple Grupo Financiero HSBC, División Fiduciaria en su Carácter de Fiduciario del Fideicomiso Irrevocable Identificado Con el Número F/250295 (F Diagonal Dos Cinco Cero Dos Nueve Cinco) vs. Huerta Rivera Antonia. Especial Hipotecario Civil Amparo. 1 Acdo. en Amparo. Núm. Exp. 104/2021 Amparo D. C. 694/2024 Quejosa Paola Martínez Mendoza.

HSBC México, Sociedad Anónima Institución de Banca Múltiple, Grupo Financiero HSBC, División Fiduciaria, como Fiduciario en el Fideicomiso Irrevocable F/232017 vs. Juan Carlos Ochoa Benavides. Especial Hipotecario Civil 1 Acdo. Núm. Exp. 724/2016 Tomo II.

Instituto de Fondo Nacional de la Vivienda para los Trabajadores Infonavit vs. Karla Cecilia Maciel Cabrera. Especial Hipotecario Civil 1 Acdo. Núm. Exp. 1616/2024.

Instituto del Fondo Nacional de la Vivienda para los Trabajadores (Infonavit) vs. Hernández Jiménez José Alberto. Especial Hipotecario Civil 3 Acdos. Núm. Exp. 1082/2018.

Instituto del Fondo Nacional de la Vivienda para los Trabajadores (Infonavit) vs. Silva Vera Seferina. Especial Hipotecario Civil 1 Acdo. Núm. Exp. 294/2015.

Instituto del Fondo Nacional de la Vivienda para los Trabajadores (Infonavit) vs. Ávila López David. Especial Hipotecario Civil 2 Acdos. Núm. Exp. 450/2016.

López Bautista Martín vs. Seguros Afirme S.A. de C.V. Afirme Grupo Financiero. Ord. Civil 1 Acdo. Núm. Exp. 986/2024.

López Flores Valeria vs. López Flores Ramiro y Registro Público de la Propiedad y del Comercio de la Ciudad de México. Ord. Civil 1 Acdo. Núm. Exp. 904/2024.

Machorro Ortega Genaro vs. Delgadillo Martínez Fernando. Juris. Voluntaria Civil 1 Acdo. Núm. Exp. 1002/2024.

María Antonia Benítez Pérez También Conocida como Benítez Pérez María Antonieta y Benítez Pérez María Alejandra vs. Daniel Benítez Pérez. Ord. Civil 1 Acdo. Núm. Exp. 48/2021.

Martínez Núñez Antonio vs. García Quezada Cenobio y García de García María de Jesús y C Director del Registro Público de la Propiedad y del Comercio de la Ciudad de México. Ord. Civil Se Desecha. 1 Acdo. Núm. Exp. 1288/2024.

Mi Propiedad en Bc Sociedad Anónima de Capital Variable vs. Urizabel López Arcenio y Otra. Exhortos Civil 1 Acdo. en Exhorto. Núm. Exp. 992/2024.

Miravalles Romero Ma. de Lourdes y Miravalles Romero Martha vs. Serralde Luna Libna, Ernesto Serralde Flores, Blanca Martha Luna del Valle, C. Juez Décimo en Materia Civil del Tribunal Superior de Justicia de Esta Ciudad y Dirección General de Regularización Territorial de Esta Ciudad. Ord. Civil 1 Acdo. Núm. Exp. 116/2019.

Noriega Balderas Ricardo vs. Semedeco S.A. de C.V. y Otros. Ejecutivo Mercantil Expedientillo. 1 Acdo. Núm. Exp. 2158/2024 Tercer Tomo.

Ojeda Erausquin María del Rosario Keltze vs. Grupo Desarrollador Zkc, S.A. de C.V. y Jacobo Zaga Cohen. Ord. Civil 1 Acdo. Núm. Exp. 182/2019.

Palacios Montoya María Antonieta vs. Juárez Arévalo Celia. Ord. Civil 2 Acdos. Núm. Exp. 1246/2019 Tomo III.

Pérez Jiménez Raymundo Jonatahn vs. Fernández Cano Jiménez Edwin David y Fernández Cano Jiménez Erick David y Carbajal Rojas Miguel Ángel. Ord. Civil Aclaración. 1 Acdo. Núm. Exp. 958/2023.

Rangel Barrera Gilberto vs. Qualitas Compañía de Seguros, S.A. de C.V. Ord. Mercantil 1 Acdo. Núm. Exp. 228/2019 Tomo II.

Rethor Construcciones S.A. de C.V. vs. Anduaga Herrera María Eugenia y Quien También Utiliza Los Nombres de María Eugenia Anduaga Herrera de Chávez, María Eugenia Anduaga y Herrera y María Eugenia Anduaga y Herrera de Chávez y Chávez González Mario Alberto su Sucesión. Vía de Apremio Civil 1 Acdo. en Amparo. Núm. Exp. 2578/2024 Amparo 897/2024- II.

Reyes Reynoso Juan Carlos vs. Figueroa Legorreta Guillermo Arturo. Ord. Civil 1 Acdo. en Exhorto. Núm. Exp. 2118/2024.

Rincón Rodríguez Ana Cecilia vs. Grupo Mexicano de Seguros S.A. de C.V. Ord. Civil 1 Acdo. Núm. Exp. 1208/2023.

San Lorenzo de Tetixtlac S.A. vs. Juan Carlos Uribe Gharcia. Ord. Civil 1 Acdo. Núm. Exp. 544/2014.

San Lorenzo de Tetixtlac S.A. vs. Juan Carlos Uribe Gharcia. Ord. Civil Tomo II. 1 Acdo. Núm. Exp. 544/2014 Tomo II.

Sandoval Reyes Antonio vs. Zanabia Benítez María Antonieta. Ord. Civil 2 Acdos. Núm. Exp. 1308/2024 Bis. 2 Segundo Tomo.

Sara Alarcón de Hernández vs. María Leticia García Ramírez. Ord. Civil 1 Acdo. Núm. Exp. 504/2020.

Scotiabank Inverlat Sa Institución de Banca Múltiple Grupo Financiero Scotiabank Inverlat vs. Gómez Correa Dora María. Especial Hipotecario Civil 3 Acdos. Núm. Exp. 1284/2023.

Sistema de Crédito Automotriz S.A. de C.V. vs. Quiñones Albino Mariana Natali. Ejecutivo Mercantil 1 Acdo. Núm. Exp. 732/2022.

Socafi S.A. de C.V. vs. Buendía Pérez Yumara Milagros y Hinojosa Espíndola Christian Allan. Ejecutivo Civil 1 Acdo. Núm. Exp. 402/2024.

Sociedad Hipotecaria Federal S.N.C. Institución de Banca de Desarrollo en su Carácter de Fiduciario Sustituto del Fondo de Operación y Financiamiento Bancario a la Vivienda (Fovi) vs. Santa Olivia Zavala Barros. Especial Hipotecario Civil 2 Acdos. Núm. Exp. 6/2010 Tomo II.

Sociedad Hipotecaria Federal, S.N.C. Institución de Banca de Desarrollo en su Carácter de Fiduciario Sustituto de Banco de México, en el Fideicomiso Denominado Fondo de Operación y Financiamiento Bancario a la Vivienda (Fovi) vs. Sánchez Plata Juan Cargols. Esp. Hip. 1 Acdo. Núm. Exp. 468/2009.

SOLO CONSULTA
SOLO CONSULTA
SOLO CONSULTA

Terrones Celis Emma su Sucesión vs. Jones Maturin Kelly Janet y Jones Maturin Kevin David Janik y Notario Público Número Uno de la Ciudad de Tula de Allende Estado de Hidalgo y C Director del Registro Público de la Propiedad y del Comercio de la Ciudad de México. Ord. Civil 4 Acdos. Núm. Exp. 1066/2024.

AUDIENCIA

Rangel Barrera Gilberto vs. Qualitas Compañía de Seguros, S.A. de C.V. Aud. de Ley Ord. Mercantil. 1 Audiencia. Núm. Exp. 228/2019 Tomo II.

Zarco Castillo Jéssica Lilián y Zarco Castillo Gerardo Daniel y Castillo Solís Estela vs. Becerril Jiménez Miriam. Continuación de Aud. Ord. Civil. 1 Audiencia. Núm. Exp. 1242/2022.

SENTENCIA INTERLOCUTORIA

Linares Galindo Rodolfo vs. López Portillo Manuel. Ejecutivo Mercantil Sent. Interl. 1 Núm. Exp. 1302/2024 Bis. 4 Tomo Cuatro

LA CONCILIADORA POR M.L.

LIC. LUCI DALÍA TORRES GARCÍA

SÉPTIMO DE LO CIVIL

SECRETARÍA "A"
ACUERDOS DEL 6 DE DICIEMBRE DEL 2024

Acevedo Martínez Javier vs. Kiroz Hernández Roxana. Ord. Civil Acuerdo. 1 Acdo. Núm. Exp. 363/2024.

Afiazadora Sofimex S.A. vs. Rivera y Rivera S.A. de C.V., Rivera Sánchez Juan Manuel, Guadarrama Padilla Rafael, Rivera Sánchez Rubén e Impulso Constructor de Zacatecas S.A. de C.V. Ord. Mercantil Expdllo. I. 1 Acdo. Núm. Exp. 1199/2019.

Alicia Elena Aleu Ducker vs. Sandra Leticia Villanueva Torres y María de Lourdes Torres Medina. Especial Hipotecario Civil Acdo. Nva Cta. 1 Acdo. Núm. Exp. 2651/1993.

Apjusto S.A. P. I. de C.V. Sofom, E. R vs. Romero Hernández Mario Fabricio y Romero Sánchez Tania Lizeth. Vía de Apremio Civil 1 Acdo. Núm. Exp. 1533/2024.

Banca Afirme Sociedad Anónima Institución de Banca Múltiple Afirme Grupo Financiero vs. Martínez Rodríguez Armando. Ejecutivo Mercantil Acuerdo. 1 Acdo. Núm. Exp. 249/2024.

Banco Invex Sociedad Anónima Institución de Banca Múltiple Invex Grupo Financiero Fiduciario en su Carácter de Fiduciario del Fideicomiso Irrevocable de Administración Fuente de Pago y Garantía 1055 vs. R Goemaere Pascal y Arriaga Franco María Elizabeth. Especial Hipotecario Civil Acdo. Nva Cta. 1 Acdo. Núm. Exp. 597/2021.

Banco Mercantil del Norte Sa Institución de Banca Múltiple Grupo Financiero Banorte vs. Internacional Química de Cobre S.A. de C.V. y Ramírez González Juan Manuel y Ramírez Muro Juan Manuel y Iq Citrus S.A. de C.V. Ejecutivo Mercantil Puesta I. 1 Acdo. Núm. Exp. 95/2023 Tomo II.

Banco Nacional del Ejército Fuerza Aérea y Armada, Sociedad Nacional de Crédito Institución de Banca de Desarrollo vs. Serrano Martínez Carlos. Especial Hipotecario Civil Expdllo. I. 1 Acdo. en Expedientillo. Núm. Exp. 963/2023.

Banco Santander S.A. Institución de Banca Múltiple, Grupo Financiero Santander, antes Banco Santander Serfín, S.A., Institución de Banca Múltiple, Grupo Santander Serfín hoy Banco Santander (México), S.A., Institución de Banca Múltiple Grupo Financiero Santander vs. José Antonio Espinoza Espino y María Isabel Herrera Alonso. Ejecutivo Mercantil Acdo. I. 1 Acdo. Núm. Exp. 1739/2024 Bis. 3 Tomo III.

Banco del Bajío S.A. Institución de Banca Múltiple vs. Sfij Insdrustrial S.A. de C.V. y Inmobiliaria y Constructora Marmur S.A. de C.V. Especial Hipotecario Civil Acdo. I. 1 Acdo. Núm. Exp. 933/2019 Tomo II.

Barrera Tun Francisco Alexiss vs. Qualitas Compañía de Seguros S.A. de C.V. Ord. Civil Acdo. I. 1 Acdo. Núm. Exp. 1199/2024.

BBVA México Sa Institución de Banca Múltiple Grupo Financiero BBVA México vs. Espinoza Carlos Verónica Virginia. Especial Hipotecario Civil Acuerdo. 2 Acdos. Núm. Exp. 217/2015 Tomo II.

Bustamante Figueroa Sergio Hugo vs. Libertad Servicios Financieros, S.A. de C.V., Operadora de Inmuebles del Centro, S.A. de C.V. y Jesús Guevara Aguilar. Ord. Civil Acuerdo. 4 Acdos. Núm. Exp. 1477/2024 Tomo VI.

Castañeda Díaz Cuauhtémoc vs. Castañeda Díaz Job. Ord. Civil Acuerdo. 1 Acdo. Núm. Exp. 553/2022.

Castro Cruz Mario Eugenio vs. Constructora Jeo S.A. de C.V. Ejecutivo Mercantil Acdo. I. 1 Acdo. Núm. Exp. 349/2021 Tomo II.

Ci Banco, S.A. Institución de Banca Múltiple vs. Graciano Beltrán Sergio. Especial Hipotecario Civil Expdllo. I. 1 Acdo. Núm. Exp. 1391/2012 Tomo II.

Ci Banco, S.A. Institución de Banca Múltiple vs. Prado Tarango René Francisco. Especial Hipotecario Civil Expdllo. I. 1 Acdo. Núm. Exp. 1465/2012.

Ckd Activos 7, S.A., Promotora de Inversión de Capital Variable vs. Crucita Victoria Molina Torres. Especial Hipotecario Civil Acdo. I. 1 Acdo. Núm. Exp. 1129/2017.

Cortés Soto de Solar Luz Cecilia y Lara Cabrera Lurline y Gutiérrez de Velasco Gutiérrez Iliana de la Luz y Ríos Pedraza Teresita y Caletti Rodríguez Leticia y Hernández Cardoso Héctor Lorenzo y Mendoza Rodríguez Sergio Rodolfo y Morali de la Brena Leopoldo vs. Herrera Álvarez Gerardo. Ord. Civil Acdo. I. 1 Acdo. Núm. Exp. 23/2022.

Cortina Bussutil Jeanne Vicent vs. Hidalgo Ramos Miguel Ignacio y Lara Ramírez Lidia. Especial Hipotecario Civil Acuerdo. 1 Acdo. Núm. Exp. 1083/2016 Tomo II.

Cosío Zárate Raúl vs. Santaolalla López Juan, Straffon Osorno Pedro Antonio y C. Director del Registro Público de la Propiedad y de Comercio de la Ciudad de México. Ord. Civil Acdo. I. 1 Acdo. Núm. Exp. 319/2016.

Crédito Inmobiliario S.A. de C.V. Sociedad Financiera de Objeto Limitado No Regualada vs. Montijo Félix Jovita. Especial Hipotecario Civil Expdllo. I. 1 Acdo. Núm. Exp. 1405/2019 Bis. 2 Tomo II.

Desarrollos Pami, S.A. de C.V. y Salvador Francisco Ornelas Hernández su Sucesión vs. Grupo Tsetaro, S.A. de C.V. (Como Cesionaria de Cpi Na Parnassus, B. V. y Banco Azteca, Sociedad Anónima, Institución de Banca Múltiple, Dirección Fiduciaria, en su Carácter como Fiduciario Sustituto de Ci Banco, S.A., Institución de Banca Múltiple) en el Fideicomiso Irrevocable de Garantía Identificado Con el Número F/1145 (Antes Identificado Con el Número F/00357). Ord. Mercantil Acuerdo. 1 Acdo. Núm. Exp. 1429/2024 Tomo Ix.

Dessetec Desarrollo de Sistemas, Sociedad Anónima de Capital Variable vs. Anabel del Ángel Martínez. Especial Hipotecario Civil Acdo. I. 1 Acdo. Núm. Exp. 1245/2024.

Flores Sánchez María Ivonne y García Urrutia Víctor Manuel vs. González Venegas Elena. Ord. Civil Acdo. I. 1 Acdo. Núm. Exp. 1339/2019 Tomo III.

García Lara Adrián vs. García Girón José Luis y Soriano Cabañas José Guadalupe. Ord. Civil Expdllo. I. 1 Acdo. Núm. Exp. 1891/2024.

García García Agapito y Otros vs. Sociedad Cooperativa de Trabajadores Pascual, S. C. L. Ord. Civil Acuerdo. 1 Acdo. Núm. Exp. 531/1992 Tomo Viii.

Gascón García Abelardo vs. Rejon Montejo Reyna María. Ord. Civil Acuerdo. 1 Acdo. Núm. Exp. 325/2019.

H Financieros, S.A. de C.V., S. O. F. O. M., E. N. R vs. Corporativo Shernard, S.A. P. I., de C.V. ; Strategic Focus Media, S.A. de C.V. ; Fabricación y Ensamble Innova, S.A. de C.V. ; Inmobiliaria Alonso de Jardinez S.A. de C.V. ;Leónides Hernández Escalante, y Antonio Hernández Jardinez. Proced. Convencional Mercantil Civil Acuerdo. 2 Acdos. Núm. Exp. 75/2018 Tomo III.

Harris Domínguez José Rodolfo vs. Gama Buenrostro Ana Bertha. Especial Hipotecario Civil Acdo. Nva Cta. 1 Acdo. Núm. Exp. 101/2022.

HSBC México D. A. Institución de Banca Múltiplegrupo Financiero HSBC División Fiduciaria en su Carcater de Fiduciario en el Fideicomiso Irrevocable Número F/262757 vs. Álvarez Montoya Ramón y Ramón Caballero González. Especial Hipotecario Civil Acdo. I. 1 Acdo. Núm. Exp. 549/2013.

HSBC México S.A. vs. Corporación Verificadora. Providencias Precautorias Mercantil Acuerdo. 1 Acdo. Núm. Exp. 2571/2024.

HSBC México Sociedad Anónima Institución de Banca Múltiple Grupo Financiero HSBC División Fiduciaria en su Carácter de Fiduciario en el Fideicomiso Identificado Administrativamente Con el Número 253936 vs. Ordaz Anzures José de Jesús y Álvarez Vargas Olivia. Especial Hipotecario Civil Expdllo. I. 1 Acdo. Núm. Exp. 641/2016.

HSBC México Sociedad Anónima Institución de Banca Múltiple Grupo Financiero HSBC División Fiduciaria en su Carácter de Fiduciario del Fideicomiso Irrevocable de Administración Identificado Con el Número F 262757 vs. Jiménez Hernández Yoani de Jesús. Especial Hipotecario Civil Acdo. I. 1 Acdo. Núm. Exp. 1305/2024.

SOLO CONSULTA

HSBC México Sociedad vs. Garsia Martínez Remedios. Especial Hipotecario Civil Acdo. I. 1 Acdo. Núm. Exp. 89/2024.

HSBC México, Sociedad Anónima, Institución de Banca Múltiple, Grupo Financiero HSBC, División Fiduciaria, en su Carácter de Fiduciario del Fideicomiso Irrevocable Número F262757 vs. Díaz Rueda Oliver y Chávez Ontiveros Karen Adriana. Vía de Apremio Civil 1 Acdo. Núm. Exp. 1155/2024.

Huerta Pérez Bricia, Huerta Pérez Rosa María, Vargas Castañeda Leonardo y Romero Padilla Emilio vs. Susano Garfías Salazar, su Sucesión. Ord. Civil Acuerdo. 2 Acdos. Núm. Exp. 1655/2024 Tomo III.

Industrias Vinícolas Pedro Domecq, S.A. de C.V. vs. Vinos y Licores Aragón, S.A. de C.V. y Guillermo Badillo Trejo. Ejecutivo Mercantil Expdllo. I. 1 Acdo. Núm. Exp. 2271/2024 Tomo II.

Instituto del Fondo Nacional de la Vivienda para los Trabajadores Infonavit vs. Martinez Ibarra Ernesto. Especial Hipotecario Civil Expdllo. I. 1 Acdo. Núm. Exp. 1297/2019.

Instituto del Fondo Nacional de la Vivienda para los Trabajadores vs. Girón Marín Odett Alexandra y San Vicente Calderón Hugo. Especial Hipotecario Civil Acuerdo. 1 Acdo. Núm. Exp. 389/2024.

Instituto del Fondo Nacional de la Vivienda para los Trabajadores vs. Lazcano Miranda Anel. Especial Hipotecario Civil Acuerdo. 1 Acdo. Núm. Exp. 497/2021.

Lease For You, Sociedad Anónima de Capital Variable vs. Sos Health Care, Sociedad Anónima de Capital Variable, Erillam Healthcare, Sociedad de Responsabilidad Limitada de Capital Variable y Alba Jiménez Jorge Ernesto. Ejecutivo Mercantil Acuerdo. 1 Acdo. Núm. Exp. 1861/2024 Tomo III.

León Morales Bertha vs. Planea Tu Bien S.A. de C.V. Ord. Civil Acuerdo. 1 Acdo. Núm. Exp. 1043/2024.

López Miranda Viviana Cecilia vs. Báeza Arévalo Amelia y Miranda Flores Pedro. Ord. Civil Acdo. I. 1 Acdo. Núm. Exp. 1231/2023.

López Sayago Fernando vs. Tovar Sámano Antonio Miguel Ángel. Ord. Civil Acuerdo. 1 Acdo. Núm. Exp. 1073/2022.

Lozano Torres María Esperanza vs. Viveros Cruz Benito Juan y María Andrea Guadalupe Daza Valdez de Viveros. Especial Hipotecario Civil Acuerdo. 2 Acdos. Núm. Exp. 373/2012 Tomo Tres.

Mota Méndez Salvador vs. García Sánchez Martha Soledad y Mota García Jaime Gerardo. Ord. Civil Acuerdo. 1 Acdo. Núm. Exp. 691/2021.

Nieblas Castro Gustavo Adolfo vs. Moreno Carrillo Claudia Elizabeth. Ord. Civil Expdllo. I. 1 Acdo. Núm. Exp. 487/2015 Tomo Ix.

Palma Serna Andrés Raúl vs. González Mazariegos Diana Karen Belén. Ord. Civil Expdllo. I. 1 Acdo. Núm. Exp. 1065/2024.

Perrunilla Sociedad Anónima de Capital Variable vs. Krishka Sociedad Anónima de Capital Variable y Velasco Moreno Lorena de la Luz y También Conocida como Lorena de la Luz Velasco Moreno de Ybarrondo. Vía de Apremio Civil Acdo. I. 1 Acdo. Núm. Exp. 1105/2024.

Ramírez Flores de Botello Rosa. No Definido No Definido Expdllo. I. 1 Acdo. en Expedientillo. Núm. Exp. 1015/2024.

Reyes Manzano Jorge vs. Sánchez Blando Carlos Francisco y Zavala Granados Silvia. Ord. Civil Acdo. I. 1 Acdo. Núm. Exp. 1075/2024.

Romero Arroyo Catalina vs. Banco Nacional de Obras y Servicios Públicos S.N.C. Ord. Civil Acdo. I. 1 Acdo. Núm. Exp. 907/2024.

Sáinz Sánchez Luis Ernesto vs. Grupo Mexicano de Seguros S.A. de C.V. Ord. Civil Acuerdo. 1 Acdo. Núm. Exp. 759/2023 Tomo II.

Scotiabank Inverlat, S.A. Institución de Banca Múltiple, Grupo Financiero Scotiabank Inverlat vs. Valencia Sánchez Perla Jazmín. Especial Hipotecario Civil Acuerdo. 2 Acdos. Núm. Exp. 1545/2024.

Secreto. Providencias Precautorias Mercantil Expdllo. I. 1 Acdo. Núm. Exp. 1101/2023.

Secreto. Ejecutivo Mercantil Expdllo. I. 1 Acdo. Núm. Exp. 1217/2019.

Secreto. Ejecutivo Mercantil Acdo. I. 1 Acdo. en Tercería. Núm. Exp. 190/2023 13- 10- 23.

Secreto. Ejecutivo Mercantil Expdllo. I. 1 Acdo. Núm. Exp. 203/2022.

Secreto. Ejecutivo Mercantil Expdllo. I. 1 Acdo. Núm. Exp. 831/2023.

Secreto. Ejecutivo Mercantil Acdo. I. 1 Acdo. Núm. Exp. 985/2019.

Sociedad Cooperativa Trabajadores de Pascual S. C. L vs. Gómez Marttinez Jesús. Especial Hipotecario Civil Acuerdo. 1 Acdo. Núm. Exp. 753/2019.

Sociedad Hipotecaria Federal, S.N.C. Institución de Banca de Desarrollo en su Carácter de Fiduciario Sustituto del Fondo de Operación y Financiamiento Bancario a la Vivienda vs. Mauricio Roldán Castro. Especial Hipotecario Civil Acdo. I. 1 Acdo. Núm. Exp. 843/2010.

Tecnología en Medicinas, S.A. de C.V. vs. Viasis, S.A. de C.V. y como Tercero Llamado a Juic. Atom Medical Internacional, Inc. Ord. Mercantil Expdllo. I. 1 Acdo. Núm. Exp. 1239/2024 Bis. 2 Segundo Tomo.

Villanueva Montaño René Gerardo vs. Olvera Moreno Martha Cecilia y Yllescas Yáñez José Héctor Guillermo. Ord. Civil Acuerdo. 1 Acdo. Núm. Exp. 985/2022.

Villegas Chávez Jorge Francisco; Villegas Chávez Jesús Guillermo; Villegas Chávez Rosa Elena; Villegas Chávez Pascual Roberto; Villegas Chávez Susana Guillermina; Villegas Chávez Álvaro Rafael; Villegas Chávez Mercedes y Villegas Chávez Ana María vs. Becerril Montes Isaac y el Águila Compañía de Seguros S.A. de C.V. Ord. Civil Acuerdo. 1 Acdo. Núm. Exp. 1505/2024 Tomo III.

Del Solar Suares. Ord. Civil Acdo. I. 1 Acdo. en Expedientillo. Núm. Exp. 923/1998 Expdllo.

MAL PUBLICADOS

Cibanco S.A. Institución de Banca Múltiple en su Carácter de Fiduciario en el Fideicomiso Número F/00430 vs. Martínez Vázquez Amado, Rivera Acevedo Jazmín Noemí. Especial Hipotecario Civil 1 Acdo. Núm. Exp. 323/2018.

NO PUBLICADOS

Garnica Ríos Raúl vs. Reséndiz Bravo Flora y Registro Público de la Propiedad y del Comercio de la Ciudad de México. Ord. Civil Acdo. No Publicado. 1 Acdo. Núm. Exp. 343/2024.

Inmobiliaria Carpir, S. de R. L. de C.V. vs. Valles Alvelais Patricia y Valles Alvelais María del Rosario y Valles Alvelais María de Lourdes y Valles Hicks de Terrazas Bertha y Valles Hicks Carlos y Valles Hicks Salvador y Carranza Valles de Bouffier María Helena Rosa y Carranza Valles de Akle Magda y Carranza Valles de Villareal Ana Estela y Carranza Valles César y Carranza Valles Alex. Controversias de Arrendamiento Civil 1 Acdo. en Expedientillo. Núm. Exp. 2421/2024 Incompetencia por Inhibitoria.

SENTENCIA INTERLOCUTORIA

Nieblas Castro Gustavo Adolfo vs. Moreno Carrillo Claudia Elizabeth. Ord. Civil Sent Interloc 2 Núm. Exp. 487/2015 Tomo Ix.

EL SECRETARIO DE ACUERDOS
LIC. EDUARDO BENÍTEZ GARCÍA

SECRETARÍA "B"
ACUERDOS DEL 6 DE DICIEMBRE DEL 2024

Acosta Gamez Celina vs. Érica Torres Mancillas. Especial Hipotecario Civil Acuerdo. 1 Acdo. Núm. Exp. 2126/2024.

Acosta Nicolás Vicente y Arreola de Acosta Martha vs. Vázquez Contreras su Sucesión Daniel. Ord. Civil Acuerdo. 1 Acdo. Núm. Exp. 936/1989.

Administradora Fome 2, Sociedad de Responsabilidad Limitada de Capital Variable vs. Santana Reguera Juan Carlos y Jaime Escobar Priscilla Nadia. Especial Hipotecario Civil Acuerdo. 1 Acdo. Núm. Exp. 2190/2024.

Aguilar Reyes Francisco y Reyes Domínguez Ma Francisca vs. Ramírez Pérez Ernesto. Juris. Voluntaria Civil Expdllo. N. 1 Acdo. Núm. Exp. 382/2023.

Alejandro Rojas Guadalupe vs. Nava Reynoso Agustín y C Director del Registro Público de la Propiedad y del Comercio de la Ciudad de México. Ord. Civil Acdo. N. 1 Acdo. Núm. Exp. 862/2024.

Anzaldua Japera Oscar Alberto vs. Comercializadora de Motocicletas de Calidad S.A. de C.V. y Nueva Elektra del Milenio S.A. de C.V. Ejecutivo Mercantil Acuerdo. 1 Acdo. Núm. Exp. 1986/2024.

Armenta Mora Olinser vs. López de la Parra Carlos Ascención Quien También Acostumbra Usar el Nombre de Carlos López de la Parra y María Cristina Pérez Partida de López. Especial Hipotecario Civil Acdo. E. 2 Acdos. en Amparo. Núm. Exp. 466/2010 851/2024.

Armenta Mora Olinser vs. López de la Parra Quien También Acostumbra Usar el Nombre de Carlos López de la Parra Carlos Ascención y Pérez Partida de López María Cristina. Especial Hipotecario Civil Acdo. E. 1 Acdo. Núm. Exp. 466/2010 Tomo III.

Arrendadora y Factor Banorte, Sociedad Anónima de Capital Variable, Sociedad Financiera de Objeto Múltiple, Entidad Regulada, Grupo Financiero Banorte vs. Autos y Refacciones Motoren Zona Sur,

SOLO CONSULTA
SOLO CONSULTA
SOLO CONSULTA

Sociedad Anónima de Capital Variable. Especial Hipotecario Civil Acuerdo. 1 Acdo. Núm. Exp. 2034/2024 Cuad. Continuación Tomo III.

Atilano Gómez Félix su Sucesión vs. Escobar Juárez Trinidad y Bautista Velasco Imelda Carolina. Controversias de Arrendamiento Civil Acuerdo. 1 Acdo. Núm. Exp. 2222/2024.

Attia Cohen Ezra vs. Alaminos Guerrero su Sucesión María de Los Dolores y el Agora S.A. y C. Director del Registro Público de la Propiedad y del Comercio en la Ciudad de México. Ord. Civil Acdo. N. 1 Acdo. Núm. Exp. 358/2021 Tomo II.

Banco Actinver, S.A., Institución de Banca Múltiple, Grupo Financiero Actinver vs. Hernández González Horacio, Aguilera Campa Lilia Elizabeth, Hernández Hernández Gabriel, González García Elvira Paula y Hg Construcción y Desarrollo Integral, S.A. de C.V. Especial Hipotecario Civil Acuerdo. 1 Acdo. Núm. Exp. 2074/2024.

Banco Covalto Sa Institución de Banca Múltiple vs. Kanter Culebro Alfredo Antonio y Narváez Martínez Luis Gerardo y Mastranzo Rodríguez Israel y Estrategias Dairon de México S.A. de C.V. Providencias Precautorias Mercantil Acuerdo. 1 Acdo. Núm. Exp. 2246/2024.

Banco Invex Sa Institución de Banca Múltiple Invex Grupo Financiero Fiduciario en su Carácter de Fiduciario del Fideicomiso Irrevocable de Administración Número 1301 vs. Hernández Martínez Armando y Méndez Hernández Francisca. Vía de Apremio Civil Acdo. N. 1 Acdo. Núm. Exp. 1270/2023.

Banco Invex Sociedad Anónima, Institución de Banca Múltiple vs. Nancy Aidé Martínez Treviño. Especial Hipotecario Civil Acuerdo. 1 Acdo. Núm. Exp. 2022/2024 Tomo II.

Banco Mercantil del Norte Sociedad Anónima Institución de Banca Múltiple Grupo Financiero Banorte vs. García Cisneros Andrés. Especial Hipotecario Civil Acdo. N. 1 Acdo. Núm. Exp. 310/2019.

Banco Mercantil del Norte, S.A., Institución de Banca Múltiple, Grupo Financiero Banorte vs. Buendía Sánchez Xóchitl y González Silva Gerardo Marcolino. Especial Hipotecario Civil Acuerdo. 1 Acdo. Núm. Exp. 2118/2024.

Banco Mercantil del Norte, S.A., Institución de Banca Múltiple, Grupo Financiero Banorte vs. Marketing Call Center Service, S.A. de C.V. y Gutiérrez Fuentes Rafael. Ejecutivo Mercantil Acuerdo. 1 Acdo. Núm. Exp. 2080/2024 Tomo II.

Banco Nacional del Ejército, Fuerza Aérea y Armada, Sociedad Nacional de Crédito, Institución de Banca de Desarrollo vs. Miranda Blanco Héctor. Ejecutivo Mercantil Acuerdo. 1 Acdo. Núm. Exp. 2164/2024.

Banco Santander México, S.A. Institución de Banca Muliple, Grupo Financiero Santander México vs. Serca Seeds S.A. de C.V., Moreno Hernández Juan Carlos, Ayala Valero Silvia Araceli. Ejecutivo Mercantil Acdo. N. 1 Acdo. Núm. Exp. 728/2019.

Banco Santander México S.A. Institución de Banca Múltiple Grupo Financiero Santander México vs. Segura Guitierrez José René. Ejecutivo Mercantil Acuerdo. 1 Acdo. Núm. Exp. 908/2019.

Banco Ve por Más, S.A. Institución de Banca Múltiple Grupo Financiero Ve por más vs. Fehr Kroeker Aganetha. Vía de Apremio Civil Acuerdo. 1 Acdo. Núm. Exp. 2196/2024.

BBVA Bancomer, S.A. Institución de Banca Múltiple Grupo Financiero BBVA Bancomer vs. Angulo Velázquez Hortencia Gerónima. Especial Hipotecario Civil Acdo. N. 1 Acdo. Núm. Exp. 1366/2012 Tomo III.

Calderón Campos Esther vs. Álvarez Hernández Francisco y C. Director del Registro Público de la Propiedad y del Comercio de la Ciudad de México. Ord. Civil Acuerdo. 1 Acdo. Núm. Exp. 1204/2024.

Castro Mondragón Teresa de Jesús vs. Departamento del Distrito Federal hoy Gobierno de la Ciudad de México. Ord. Civil Acuerdo. 1 Acdo. Núm. Exp. 342/2020.

Checa Acra Mauricio Rafael y Pedro Alfredo Bejos Checa vs. Gutiérrez de Miranda María Antonieta, David Pastrana Jaimes, Federico Carreón Carrete Sucesión de Zeferina, María Cruz y Moisés todos de Apellidos Tadeo Gutiérrez, Concorcio Inmobiliario del Centro S.A. y Otros. Ord. Civil Acdo. N. 1 Acdo. Núm. Exp. 1398/2024 Tomo Ix.

Corporación Metropolitana de Arrendamiento S.A. de C.V. vs. Golden Harnest S.A. de C.V. Ejecutivo Mercantil Acuerdo. 1 Acdo. Núm. Exp. 1404/2019 Tomo III.

Corporativo Muro Rosas, S.A. de C.V. vs. María Guadalupe Vega Salgado. Especial Hipotecario Civil Acdo. N. 2 Acdos. Núm. Exp. 1626/2024 Tomo II.

Correa Rivas María Magdalena vs. Zamora Gómez Hilda y Zamora de la Luz Odilón su Sucesión. Ord. Civil Amplia. 1 Acdo. Núm. Exp. 184/2023.

Crédito Inmobiliario, S.A. de C.V. Sociedad Financiera de Objeto Múltiple vs. María Concepción Quiroz Ramírez. Especial Hipotecario Civil Acuerdo. 1 Acdo. en Expedientillo. Núm. Exp. 2012/2024.

Decarome, Sociedad Anónima Promotora Única de Inversión de Capital Variable vs. Kesef Corporation, S.A. de C.V. y Katri Hefetz Isaac. Ejecutivo Mercantil Acuerdo. 1 Acdo. Núm. Exp. 1818/2024 Tomo II.

Desarrolladora y Promotora Pachuca S.A. Ord. Mercantil Expdllo. N. 1 Acdo. en Expedientillo. Núm. Exp. 648/2017.

Dirección en Ingeniería y Arquitectura Integral S.A. de C.V. vs. Cuevas Gutiérrez María Antonia. Ord. Civil Acdo. N. 1 Acdo. Núm. Exp. 532/2024.

First Home Solutions Sociedad Anónima Promotora de Inversión de Capital Variable y Carrillo Zamudio Juan Manuel vs. Peredo Gómez Patricia Elena. Especial Hipotecario Civil Acuerdo. 1 Acdo. Núm. Exp. 2170/2024.

Fuentes Gasca su Sucesión Gustavo vs. Fuentes Ramírez Gustavo. Ord. Civil Acdo. N. 1 Acdo. Núm. Exp. 1558/2024.

Galicia Romero Angélica vs. Arzamendi de Sánchez Rosario. Ord. Civil Acuerdo. 1 Acdo. Núm. Exp. 2146/2024.

Gobierno de la Ciudad de México vs. Tinajero Castro Ana y Gutiérrez López O. También Conocido como Jaime Gutiérrez López su Sucesión Jaime Isaías. Extinción de Domi. Civil Acdo. N. 1 Acdo. Núm. Exp. 718/2019.

González Martín Alejandro Arturo vs. Maldonado Jiménez Lilia. Ord. Civil Acdo. N. 1 Acdo. Núm. Exp. 1366/2024.

González Martínez Eduardo Ederly vs. Banco Nacional de México Sociedad Anónima Integrante del Grupo Financiero Banamex. Ord. Mercantil Acdo. N. 1 Acdo. Núm. Exp. 106/2018 Tomo II.

Grupo Daisytek S.A. de C.V. vs. Pyxis Soft, S.A. de C.V., y Inject Express, S.A. de C.V. y Sanz Covián Francisco Javier. Ejecutivo Mercantil Acuerdo. 1 Acdo. Núm. Exp. 736/2017 Tomo IV.

Hernández Palma Luis. Ord. Civil Expdllo. N. 1 Acdo. en Expedientillo. Núm. Exp. 1046/2016.

Hernández Rocha Rosa María vs. Cecilia Aguilar Díaz su Sucesión y Cecilia Iglesias Aguilar. Ord. Civil Acuerdo. 2 Acdos. Núm. Exp. 844/2017 Tomo II.

HSBC México, S.A., Institución de Banca Múltiple, Grupo Financiero HSBC, División Fiduciaria, en su Carácter de Fiduciario en el Fideicomiso Irrevocable Identificado Con el Número F/233595 vs. Noriega Medina Francisco Javier. Especial Hipotecario Civil Acuerdo. 1 Acdo. Núm. Exp. 2072/2024.

HSBC México, S.A., Institución de Banca de Múltiple, Grupo Financiero HSBC, División Fiduciaria en su Carácter de Fiduciario en el Fideicomiso Irevocable F/262757 vs. Ana Luisa Pérez Villasana y Esteban Pineda Meraz. Especial Hipotecario Civil Acuerdo. 1 Acdo. Núm. Exp. 2042/2024.

HSBC México, Sociedad Anónima, Institución de Banca Múltiple, Grupo Financiero HSBC, División Fiduciaria, como Fiduciario en el Fideicomiso Número F/232017 vs. Víctor Pérez Mejía y Cecilia Villalta González. Especial Hipotecario Civil Acuerdo. 1 Acdo. Núm. Exp. 2044/2024.

HSBC México, Sociedad Anónima, Institución de Banca de Múltiple, Grupo Financiero HSBC, División Fiduciaria por Conducto de Patrimonio Sociedad Anónima de Capital Variable, Sociedad Financiera de Objeto Múltiple, Entidad No Regulada, en su Carácter de Administrador del Fideicomiso Irrevocable de Administración N° F/253936 vs. Sofía Maribel Gómez Pozos. Especial Hipotecario Civil Acuerdo. 1 Acdo. Núm. Exp. 2048/2024.

Instituto de Seguridad y Servicios Sociales de Los Trabajadores del Estado a Través de su Fondo de la Vivienda (Fovissste) vs. López Zúñiga David Noé y de Jesús Estrada Yanely. Especial Hipotecario Civil Acuerdo. 1 Acdo. Núm. Exp. 1876/2024.

Instituto de Seguridad y Servicios Sociales de Los Trabajadores del Estado a Través de su Fondo de la Vivienda Fovissste vs. Mota Vences José Manuel. Especial Hipotecario Civil Acdo. N. 1 Acdo. Núm. Exp. 116/2023.

Instituto del Fondo Nacional de la Vivienda para los Trabajadores (I N F O. N a V I T) vs. Arana Cruz Laura Arlet. Especial Hipotecario Civil Acuerdo. 1 Acdo. Núm. Exp. 2106/2024.

SOLO CONSULTA
SOLO CONSULTA
SOLO CONSULTA

Instituto del Fondo Nacional de la Vivienda para los Trabajadores I N F O. N a V I T vs. Deyanira Mariana Mendizábal Paz y Jesús Leonardo Velázquez Rocha. Especial Hipotecario Civil Acuerdo. 1 Acdo. Núm. Exp. 2054/2024.

Instituto del Fondo Nacional de la Vivienda para los Trabajadores Infonavit vs. Alamilla Velázquez Mario y Rodríguez Barrios Lidia. Especial Hipotecario Civil Acdo. N. 2 Acdos. Núm. Exp. 1018/2024.

Instituto del Fondo Nacional de la Vivienda para los Trabajadores Infonavit vs. Rodríguez Ortiz María Esther. Especial Hipotecario Civil Acuerdo. 1 Acdo. Núm. Exp. 2132/2024.

Instituto del Fondo Nacional de la Vivienda para los Trabajadores vs. Jorge Hernández Carrillo y Dulce María López Burian. Especial Hipotecario Civil Acuerdo. 1 Acdo. Núm. Exp. 2058/2024.

Instituto del Fondo Nacional de la Vivienda para los Trabajadores vs. Reyes Lara Luisa María. Especial Hipotecario Civil Acuerdo. 1 Acdo. Núm. Exp. 2040/2024.

Instituto del Fondo Nacional de la Vivienda para los Trabajadores vs. Sánchez Meraz José Luis. Ejecutivo Mercantil Acuerdo. 1 Acdo. en Expedientillo. Núm. Exp. 2250/2024 Bis. 2.

Jiménez Rosas María del Rocío vs. Toledo Martínez Karla Liliana. Ord. Civil Apelación. 1 Acdo. Núm. Exp. 232/2023 Tomo II.

Lex Adba y Asociados S.C. vs. Indesp S.A. de C.V. Actos Prejudiciales Civil Acuerdo. 1 Acdo. Núm. Exp. 2228/2024.

Morales Arrieta Juan vs. Victoriano González Márquez. Ord. Civ. Acuerdo. 1 Acdo. Núm. Exp. 1998/2024.

Moreno Cárdenas Rafael Alejandro y Partido Revolucionario Institucional vs. Gobierno del Estado de Campeche y Sistema de Televisión y Radio de Campeche y Sansores San Román Layda Elena y Herrera Real Juan Manuel y Sales Heredia Raúl Eduardo y Sales Heredia Renato y X Corp antes Twitter Inc. Representada en México por Twitter México Con Razon Social Twitter México S.A. de C.V. y Meta Platforms Inc. antes Facebook Inc. Representada en México por Facebook México Con Razon Social Facebook México S de R.L. de C.V. y Google Llc por la Plataforma Youtube Representada en México por Google México Con Razon Social Google Operaciones de México S de R.L. de C.V. Ord. Civil Acdo. N. 2 Acdos. Núm. Exp. 572/2024.

Multibanco Mercantil Probursa S.A. hoy Banco Bilbao Vizcaya S.A. Institución de Banca Múltiple, Grupo Financierobbv Probursa S.A. vs. Ferregalos el Faro S.A. de C.V. y Resnicov Weingartner Nina y Verbitzky Borkow Manuel. Ejecutivo Mercantil Acuerdo. 1 Acdo. Núm. Exp. 1992/2024.

Pacheco Cruz Lucía vs. Pacheco Cruz José Isabel. Ord. Civil Acdo. N. 1 Acdo. Núm. Exp. 490/2024.

Partipilo Rita Vita vs. Hernández Carrasco José Guillermo. Ord. Civil Acdo. N. 1 Acdo. Núm. Exp. 582/2024.

Patrimonio Sociedad Anónima de Capital Variable, Sociedad Financiera de Objeto Múltiple, Entidad No Regulada vs. Lidia Vásquez Sosa. Especial Hipotecario Civil Acuerdo. 1 Acdo. Núm. Exp. 556/2005 Tomo II.

Pch Servicios Financieros, Sociedad Anónima, Promotora de Inversión de Capital Variable, Sociedad Financiera de Objeto Múltiple Entidad No Regulada vs. Grupo Amv Desing Sociedad Anónima de Capital Variable y Alvarado Bustamante Juan Manuel. Providencias Precautorias Mercantil Acuerdo. 1 Acdo. Núm. Exp. 1846/2024.

Pérez Inclán Alejandro Héctor vs. Rivera Román Cecilia. Ejecutivo Mercantil Acuerdo. 1 Acdo. Núm. Exp. 2178/2024.

Poemape Central Service, Sociedad Anónima de Capital Variable vs. Technolito, S.A. de C.V., Alduncin Monroy Juan Antonio y Vega Gonzalez Serafín. Ejecutivo Mercantil Acuerdo. 3 Acdos. Núm. Exp. 1282/2024 Bis. 3 Tomo III.

Promotora de Hoteles, S.A. de C.V. y Banco Nacional de México S.A. Integrante del Grupo Financiero Banamex vs. Zúñiga Álvarez Salvador y Guillermina Alicia López Villanueva. Ord. Mercantil Acuerdo. 1 Acdo. Núm. Exp. 542/2013 Tomo II.

Ranz Corres Miguel vs. Maderas Conglomeradas, S.A. de C.V. y José Ranz Torrubiano. Especial Hipotecario Civil Acdo. N. 2 Acdos. Núm. Exp. 1408/2024 Tomo VI.

Rodríguez Trejo Sofía vs. Rodríguez Ruíz María Esther y como Causahabiente de Mario Rodríguez Trejo. Ord. Civil Acuerdo. 2 Acdos. Núm. Exp. 702/2021 Tomo II.

Rojas Rodríguez Blanca Elodia vs. Rojas María Luisa. Ord. Civil Acuerdo. 1 Acdo. Núm. Exp. 2214/2024.

Rovelo Murguía Patricia y Lamadrid Bazán Edgar David. Juris. Voluntaria Civil Acuerdo. 1 Acdo. Núm. Exp. 2236/2024.

Scotiabank Inverlat, S.A., Institución de Banca Múltiple, Grupo Financiero Scotiabank Inverlat hoy su Cesionaria Georgina Verónica López Olivares vs. Arellano Rodríguez Mayra y Acosta Soto Miguel Ángel. Especial Hipotecario Civil Expdllo. N. 1 Acdo. Núm. Exp. 2086/2024 Tomo II.

Scotiabank Inverlat, Sociedad Anónima, Institución de Banca Múltiple, Grupo Financiero Scotiabank Inverlat vs. Gavira Martínez René Federico. Especial Hipotecario Civil Acdo. N. 1 Acdo. Núm. Exp. 788/2024.

Scrap II. S. de R. L de C.V. vs. Benítez Sánchez Aurora Araceli. Especial Hipotecario Civil Acdo. N. 1 Acdo. Núm. Exp. 496/2013.

Secreto. Ejecutivo Mercantil Acdo. N. 1 Acdo. Núm. Exp. 244/2024.

Secreto. Ejecutivo Mercantil Acdo. N. 1 Acdo. Núm. Exp. 336/2023.

Secreto. Providencias Precautorias Mercantil Acuerdo. 1 Acdo. Núm. Exp. 366/2024.

Secreto. Ejecutivo Mercantil Acdo. N. 1 Acdo. Núm. Exp. 480/2024.

Sistema de Crédito Automotriz S.A. de C.V. vs. Contreras Guerrero Salvador. Ejecutivo Mercantil Acdo. N. 1 Acdo. Núm. Exp. 1026/2023.

Soluciones Cocrea, S.A. P. I. de C.V. Sofom, E. N. R vs. Flores Mendoza Geraldini Donali y Segura Martínez María del Rosario. Ejecutivo Mercantil Acuerdo. 1 Acdo. Núm. Exp. 2204/2024.

Sánchez Solís Fernando y Otro vs. Hilaria Silva Vda. de Torres. Ord. Civ. Acuerdo. 1 Acdo. Núm. Exp. 534/1997.

Tommasi de Villarreal Tatiana María vs. René Hernández Cueto. Ord. Civil Acuerdo. 1 Acdo. Núm. Exp. 2006/2024.

Trituradora y Procesadora de Materiales Santa Anita, S.A. de C.V. vs. Promotora de Resistencia, S. C. de R. L. de C.V. y Marcovich Goldberg Abraham. Ejecutivo Mercantil Acuerdo. 1 Acdo. Núm. Exp. 2108/2024.

Tu Casa Express, S.A. de C.V. vs. Quezada Téllez Fidel Álvaro y Peto Rodríguez Inés. Especial Hipotecario Civil Acuerdo. 1 Acdo. Núm. Exp. 2158/2024.

Vaqueiro Durán Ana María vs. Sociedad Hipotecaria Federal, Sociedad Nacional de Crédito, Institución de Banca de Desarrollo e Hipotecaria su Casita S.A. de C.V. Sociedad Financiera de Objeto Limitado. Especial Hipotecario Civil Acuerdo. 1 Acdo. Núm. Exp. 2176/2024.

Víctor Andrés Juárez Márquez vs. Heriberto Sánchez Castañeda y Nery López Moctezuma. Especial Hipotecario Civil Acdo. N. 1 Acdo. Núm. Exp. 1232/2024 Tomo II.

Villanueva Montaño René Gerardo vs. Quiroz Arredondo Edgar. Ejecutivo Mercantil Acuerdo. 1 Acdo. Núm. Exp. 2162/2024.

Villegas Rodríguez Andrea Guadalupe vs. Patricia Erendira García Camacho. Ejecutivo Mercantil Acuerdo. 1 Acdo. Núm. Exp. 2052/2024.

Zaragoza Ramírez María del Carmen Sara su Sucesión, Zaragoza Ramírez Francisco, También Conocido como Francisco Emiliano de Jesús Zaragoza Ramírez y Ramírez de Galindo Sara vs. Chavolla Contreras Ney Es Chavolla Contreras Ney Augusto O. Chavolla Contreras José Ney Augusto, García Chavolla María del Rocío, García Chavolla Diego, Galindo Ramírez José su Sucesión También Es Conocido como Galindo Ramírez José de Jesús Trinidad su Sucesión y C. Director del Registro Público de la Propiedad y de Comercio de la Ciudad de México. Ord. Civil Acuerdo. 1 Acdo. Núm. Exp. 1224/2019 Tomo II.

NO PUBLICADOS

Decarome, Sociedad Anónima Promotora Única de Inversión de Capital Variable vs. Kesef Corporation, S.A. de C.V. y Katri Hefetz Isaac. Ejecutivo Mercantil Acuerdo. 1 Acdo. Núm. Exp. 1818/2024 Tomo II.

Del Toro Estrada y/o Gloria Berenice del Toro Estrada Gloria Berenicce vs. Balcázar Magdaleno // Cuad. de Amp. Directo que Promueve Yazmín Buendía Méndez, Presentado en Este Juzgado el 19 de Agosto del 2024 Salvador Eduardo. Especial Hipotecario Civil Acdo. E. 1 Acdo. en Amparo. Núm. Exp. 1220/2024 Bis. 38.

SENTENCIA INTERLOCUTORIA

Banco Santander México, S.A. Institución de Banca Múltiple, Grupo Financiero Santander México vs. Cervantes Zavala Carlos Renson vs. Rodríguez Monsivais Lorena. Especial Hipotecario Civil Sent. Interl. 1 Núm. Exp. 1088/2017

LA SECRETARIA DE ACUERDOS
LIC. JENNY KARLA CONSTANTINO ANGUIANO

SOLO CONSULTA
SOLO CONSULTA
SOLO CONSULTA

OCTAVO DE LO CIVIL

SECRETARÍA "A"
ACUERDOS DEL 6 DE DICIEMBRE DEL 2024

Alvarado Cruz María del Consuelo vs. Cruz Cruz Federico y C Director del Registro Público de la Propiedad y del Comericio de la Ciudad de México. Ord. Civil 1 Acdo. Núm. Exp. 955/2023.

Alvarado Garduño Trinidad su Sucesión vs. María de la Luz Rojas Piñon, Francisco Javier Rojas Piñon, Julieta Caballero Muñoz, También Conocida como Julieta Caballero Laguna, Juana Yerena N ; y Jacqueline Campos Caballero. Ord. Civil 1 Acdo. Núm. Exp. 415/2018.

Alvarado Garduño Trinidad su Sucesión vs. María de la Luz Rojas Piñon, Francisco Javier Rojas Piñon, Julieta Caballero Muñoz, También Conocida como Julieta Caballero Laguna, Juana Yerena N ; y Jacqueline Campos Caballero. Ord. Civil 1 Acdo. Núm. Exp. 415/2018 Tomo I Bis.

Banco Actinver Sa Institución de Banca Múltiple Grupo Financiero Actinver vs. Orozco Flores Verónica. Especial Hipotecario Civil 1 Acdo. Núm. Exp. 1285/2024.

Banco Actinver, Sociedad Anónima, Institución de Banca Múltiple, Grupo Financiero Actinver Actuando Única y Exclusivamente en su Calidad de Fiduciario del Fideicomiso de Administración y Fuente de Pago 4659 vs. Gregorio de la Palma Carolina Juana. Especial Hipotecario Civil 1 Acdo. Núm. Exp. 327/2020 Segundo Tomo.

Banco Mercantil del Norte S.A., Institución de Banca Múltiple, Grupo Financiero Banorte vs. Mirta Gómez Córdova y Freddy López García. Especial Hipotecario Civil 1 Acdo. Núm. Exp. 639/2017.

Banco Mercantil del Norte, Sociedad Anónima, Institución de Banca Múltiple, Grupo Financiero Banorte vs. Adán Villa Soto. Especial Hipotecario Civil 1 Acdo. Núm. Exp. 1563/2010 Tomo II.

Banco Santander México S.A., Institución de Banca Múltiple Grupo Financiero Santander México vs. Foga Planos y Planes S.A. de C.V. y Guido Sánchez Enrique Aslan. Ejecutivo Mercantil 1 Acdo. Núm. Exp. 1213/2023.

Banco Santander México Sa Institución de Banca Múltiple Grupo Financiero Santander México vs. Heras Ibanez Miguel Ángel. Especial Hipotecario Civil 1 Acdo. Núm. Exp. 831/2022.

BBVA Bancomer S.A. Institución de Banca Múltiple, Grupo Financiero BBVA Bancomer vs. Francisco Javier Nicolás Mora y Leticia Casas Olmos. Especial Hipotecario Civil 1 Acdo. Núm. Exp. 1257/2012 Tomo II.

Campos Gómez Arnulfo vs. Godínez Malagón José Antonio. Ejecutivo Mercantil 1 Acdo. Núm. Exp. 315/2023.

Cibanco Sa Institución de Banca Múltiple antes The Bank Of New York Mellon Sa Institución de Banca Múltiple Única y Exclusivamente como Fiduciaria de Mmreit Retail Trust V vs. Sye Comercial Interlomas S.A. de C.V. y Cornejo Velo Erick. Vía de Apremio Civil 3 Acdos. Núm. Exp. 1155/2024.

Comercializadora Pepsico México S de R.L. de C.V. y Servicios Administrativos Suma S de R.L. de C.V. vs. Multired Global S.A. de C.V. Ord. Mercantil 1 Acdo. Núm. Exp. 341/2020 Tercer Tomo.

Contreras Cruz Julio Fernando vs. José Luis Sánchez Rodríguez. Ejecutivo Mercantil 1 Acdo. Núm. Exp. 343/2017.

Cremería Americana Sociedad Anónima Promotora de Inversión de Capital Variable vs. Rico Mac Pan Central S.A. de C.V. y Cortés Ortega Marco Antonio. Ejecutivo Mercantil 1 Acdo. Núm. Exp. 205/2024.

Dessetec Desarrollo de Sistemas Sociedad Anónima de Capital Variable vs. Cira Alejadnra Yáñez y Otro. Ejec. Merc. 1 Acdo. Núm. Exp. 1153/2007.

Domínguez Cabrera Jorge Alberto vs. Cabrera Serrano Martín Alejandro y Cabrera González Yusseili y Cabrera González Edgar y Cabrera González Iván y Cabrera González Joe y Cabrera González Álvaro y Instituto de la Vivienda (Invi) y C Director del Registro Público de la Propiedad y del Comercio de la Ciudad de México y Titular de la Notaria 71 de la Ciudad de México Licenciado Eduardo J Muñoz Pinchetti. Ord. Civil 1 Acdo. Núm. Exp. 719/2024.

Flores Vázquez Érika Monserrat y Flores Vázquez Norma Giselle vs. Gloria Flores Rivera, José Isaías Flores Reyes y C. Director del Registro Público de la Propiedad y de Comercio del Distrito Federal. Ord. Civil 1 Acdo. Núm. Exp. 709/2015.

Gobierno de la Ciudad de México vs. Manuel Fonseca Trejo, su Sucesión, Representada por su Albalcea y Heredero el C. Manuel Fonseca Ilizaliturri, Emilio Carlos, Nicolás, Santiago Rubén y Ramón, todos de Apellidos Fonseca Ilizaliturri; la Sucesión de Dolores Fonseca Ilizaliturri de Arvizu, Representada por el C. Jaime Arvizu Romo, Albacea y Heredero de la Sucesión de Pedro Arvizu Santelices; la Sucesión de Mario Fonseca Ilizaliturri Representada por su Albacea y Única Heredera la C. Carmen García Vda. de Fonseca y Los Cesionarios de Los Derechos Hereditarios de María Teresa Fonseca Ilizaliturri y Directora General del Registro Público de la Propiedad y de Comercio de la Ciudad de México. Ord. Civil 1 Acdo. Núm. Exp. 1209/2023.

González Albarrán Arturo e Irma Merino Peguero vs. José Alejandro Barrueta Ávila y Yolanda Raquel Guzmán Reyes. Ord. Civil 1 Acdo. Núm. Exp. 1095/2015 Tomo III.

HSBC México, S.A. Institución de Banca Múltiple, Grupo Financiero HSBC División Fiduciaria como Fiduciario en el Fideicomiso Irrevocable Número F/262757 vs. Lorena Álvarez Díaz. Especial Hipotecario Civil 1 Acdo. Núm. Exp. 1113/2014.

HSBC México, S.A. Institución de Banca Múltiple, Grupo Financiero HSBC División Fiduciaria en su Carácter de de Fiduciario en el Fideicomiso Irrevocable Número F/253936 vs. Rolando Barrientos Guatemala. Especial Hipotecario Civil 1 Acdo. Núm. Exp. 989/2014 Tomo II.

HSBC México, S.A. Institución de Banca Múltiple, Grupo Finanicero HSBC, División Fiduciaria, Unicamente en su Carácter de Fiduciario en el Fideicomiso F/262757 vs. José Luis Morales Rodríguez. Especial Hipotecario Civil 1 Acdo. Núm. Exp. 277/2015.

Inmobiliaria Bains, S.A. de C.V. Ord. Civil 2 Acdos. en Amparo. Núm. Exp. 251/2024 Amparo 251/2024- VI.

Instituto de Seguridad y Servicios Sociales de Los Trabajadores del Estado a Través de su Fondo de la Vivienda (Fovissste) vs. Valadez Márquez Alessandra. Especial Hipotecario Civil 1 Acdo. Núm. Exp. 699/2024.

Instituto de Seguridad y Servicios Sociales de Los Trabajadores del Estado a Través de su Fondo de la Vivienda Fovissste vs. Becerril Ríos Juan Pablo. Especial Hipotecario Civil 1 Acdo. Núm. Exp. 995/2023.

Instituto de Seguridad y Servicios Sociales de Los Trabajadores del Estado a Través de su Fondo de la Vivienda Fovissste vs. Tirado López José Luis. Especial Hipotecario Civil 1 Acdo. Núm. Exp. 127/2024.

Instituto del Fondo Nacional de la Vivienda para los Trabajadores (Infonavit) vs. Solís Juárez Israel. Especial Hipotecario Civil 1 Acdo. Núm. Exp. 845/2024.

Instituto del Fondo Nacional de la Vivienda para los Trabajadores Infonavit vs. Aguilar García José Tomás y Cárdenas Álvarez Yolanda. Especial Hipotecario Civil 1 Acdo. Núm. Exp. 365/2023.

Instituto del Fondo Nacional de la Vivienda para los Trabajadores Infonavit vs. González Centeno Alma Edith y Huerta Cuevas Jorge Salvador. Especial Hipotecario Civil 1 Acdo. Núm. Exp. 239/2022.

Instituto del Fondo Nacional de la Vivienda para los Trabajadores Infonavit vs. Hernández Reyes Rubén y Bautista Sánchez Maximina Alicia. Especial Hipotecario Civil 2 Acdos. Núm. Exp. 791/2021.

Instituto del Fondo Nacional de la Vivienda para los Trabajadores Infonavit vs. Márquez Barrera Martha Verónica. Especial Hipotecario Civil 1 Acdo. Núm. Exp. 497/2024.

Instituto del Fondo Nacional de la Vivienda para los Trabajadores Infonavit vs. Roldán Vilchis Alejandro Francisco y Mendoza Ponce María de Los Ángeles. Especial Hipotecario Civil 1 Acdo. Núm. Exp. 1243/2024.

Instituto del Fondo Nacional de la Vivienda para los Trabajadores vs. Preciado Saldaña José Alberto y Ornelas Torres Sandra Luz. Especial Hipotecario Civil 1 Acdo. Núm. Exp. 1225/2024.

Leslie Flores García, María Leticia Coria Martínez, Jorge Luis Michel Flores López vs. Jiménez Sánchez Paula. Especial Hipotecario Civil 1 Acdo. Núm. Exp. 1259/2019.

Marín Buil Ana María vs. Ruíz Pérez Rafael. Ejecutivo Mercantil 1 Acdo. Núm. Exp. 1341/2022.

Martínez Rodríguez María Luisa y Martínez Rodríguez Margarita vs. Martínez Rodríguez María Teresa. Ord. Civil 1 Acdo. Núm. Exp. 961/2024.

Medina Boxcelle María Martha También Conocida como Martha Medina Boxcelle, María Martha Medina Boccelle, Martha Medina Boxcelle de Ramírez, Martha Medina su Sucesión vs. Angelina Medina Bocxelle, (También Conocida como Angelina Medina Boccelle, Angelina Medina Boxcelle Vda. de del Hoyo y Angelina Medina de del Hoyo). Ord. Civil 2 Acdos. Núm. Exp. 1547/2011 Tomo III.

SOLO CONSULTA
SOLO CONSULTA
SOLO CONSULTA

Mendizábal Trujillo Antonio vs. Instituto para Devolver Al Pueblo Lo Robado. Ord. Civil 1 Acdo. Núm. Exp. 939/2024.
Morales Galindo Luis Daniel vs. Grupo Mexicano de Seguros S.A. de C.V. Ord. Civil 1 Acdo. Núm. Exp. 555/2022 Tomo III.
Navarro Ortiz Donaciano Jesús y Navarro Ortiz Juan Brígido y Navarro Ortiz Carmen vs. Navarro Otriz Eulogio Vicente y Navarro Ortiz Martín y Morales González Raymundo y Morales Navarro Raúl David y Navarro Hernández César. Ord. Civil 1 Acdo. Núm. Exp. 517/2021 Segundo Tomo.
Ocampo Velázquez Daniel su Sucesión vs. Celina Cano Gascón. Ord. Civil 2 Acdos. Núm. Exp. 895/2016 Tomo Dos.
Padrón Guerrero Graciela y Padrón Guerrero Juan Antonio vs. Padrón Guerrero José Luis Mario y Padrón Guerrero María de Jesús. Ord. Civil 1 Acdo. Núm. Exp. 539/2023.
Ramírez Velasco Enedina vs. Ortiz Ramírez Eleuteria su Sucesión. Ord. Civil 1 Acdo. Núm. Exp. 419/2023.
Ramírez de Dios Virginia y Peña Aguilar Antonio vs. Mata Castillo Andrés y Castillo Dorantes Buenaventura. Ord. Civil 1 Acdo. Núm. Exp. 435/2024.
Residencial Vivenzza Grand Fiesole S.A. de C.V. vs. Afianzadora Sofimex S.A. Especial de Fianzas Mercantil 1 Acdo. Núm. Exp. 693/2019.
Residencial Vivenzza Grand Fiesole S.A. de C.V. vs. Afianzadora Sofimex S.A. Especial de Fianzas Mercantil 2 Acdos. Núm. Exp. 693/2019 Tomo Dos.
Reyna Acevedo María Alejandra y Acevedo Reyna Margarita vs. Canto Gálvez José Francisco y Sánchez Vda. de Alva Natalia y Natalia Olga Alva Sánchez y/o Natalia Olga Nava de Fernández de Campo y Alva Sánchez José de Jesús. Ord. Civil 1 Acdo. Núm. Exp. 575/2021 Tomo II.
Rivera Vargas Roberto y Becerra López Arturo Eli vs. Rosales Rosas Rosa Imelda y Romero Rosales Tania Lizeth y Romero Rosales César y Miranda Amalia y-o. Amalia García y Ramos Miranda Beatriz y-o. Beatriz Alejandra Ramos Miranda. Ord. Civil 1 Acdo. Núm. Exp. 911/2021 Tomo II.
Roldán González Víctor Manuel vs. Jefe Delegación Xochimilco D. F. Ord. Civil 1 Acdo. Núm. Exp. 1443/2019 Tomo II.
Scotiabank Inverlat Sa Institución de Banca Múltiple Grupo Financiero Scotiabank Inverlat vs. Palencia Fernández Jorge Alejandro. Especial Hipotecario Civil 1 Acdo. Núm. Exp. 1029/2024.
Secreto. Ejecutivo Mercantil 1 Acdo. Núm. Exp. 1055/2023.
Secreto. Ejecutivo Mercantil 1 Acdo. Núm. Exp. 151/2023.
Secreto. Ejecutivo Mercantil 1 Acdo. en Incidente. Núm. Exp. 47/2022 Inc. Providencias Precautorias.
Secreto. Ejecutivo Mercantil 2 Acdos. Núm. Exp. 495/2023 Segundo Tomo.
Slc Holding S.A. de C.V. vs. Movimiento Energetico Sapi de C.V. y Autrey Díaz Aldrete Ricardo Sloan y Autrey Maza Carlos Francisco. Ejecutivo Mercantil 1 Acdo. Núm. Exp. 925/2021 Tomo II.
Sociedad Hipotecaria Federal S.N.C. Institución de Banca de Desarrollo en su Carácter de Fiduciario Sustituto del Fondo de Operación y Financiamiento Bancario a la Vivienda vs. Alberto Segovia Navarro. Especial Hipotecario Civil 1 Acdo. Núm. Exp. 83/2011 Segundo Tomo.
Valdez Monroy Raúl vs. Jacobo Valdez Monroy y Otros. Ord. Civil 1 Acdo. Núm. Exp. 463/2019 Tomo II.
Velázquez Núñez Mariana y Vega Báez Claudia vs. Grupo Mexicano de Seguros S.A. de C.V. Ord. Civil 2 Acdos. Núm. Exp. 917/2022 Tomo II.
Zurbia Flores Hidalgo Claudia vs. Citibanamex Seguros S.A. de C.V., Integrante del Grupo Financiero Citibanamex. Ord. Mercantil 1 Acdo. Núm. Exp. 587/2019.
Del Castillo Rosas Alejandro vs. Rosa Catalina del Castillo Rosas. Ord. Civ. 1 Acdo. Núm. Exp. 471/2012.

NO PUBLICADOS

Fernández Delgado Jorge Ramón vs. Valverde Díaz Adriana. Ord. Civil Dada Cuenta Reb. por No Expresar Agravios. 1 Acdo. Núm. Exp. 1073/2023.
HSBC México, S.A. Institución de Banca Múltiple, Grupo Finanicero HSBC, División Fiduciaria, Unicamente en su Carácter de Fiduciario en el Fideicomiso F/262757 vs. José Luis Morales Rodríguez. Especial Hipotecario Civil No Publicado. 1 Acdo. Núm. Exp. 277/2015.

Audiencia

Barrón Ruiseco Alma Leticia vs. Secretaria de Educación Pública, Jaime Eduardo Cazares Montañez, Multimedica Norte, Sociedad Anónima de Capital Variable. Aud. Ord. Civil. 1 Audiencia. Núm. Exp. 49/2018 Tomo III.
Luna Loma Germán y Ángeles San Agustín Consuelo vs. Grupo Mexicano de Seguros S.A. de C.V. Aud. Previa Ord. Civil. 1 Audiencia. Núm. Exp. 839/2024.

LA SECRETARIA DE ACUERDOS M.L.
LIC. ITZEL SALAZAR TORRES

SECRETARÍA "B"
ACUERDOS DEL 6 DE DICIEMBRE DEL 2024

Administradora Fome 2, Sociedad de Responsabilidad Limitada de Capital Variable vs. Escuadra López Elia Adriana. Especial Hipotecario Civil Radicación. 1 Acdo. Núm. Exp. 1690/2024.
Administradora Fome1 Sociedad de Responsabilidad Limitada de Capital Variable vs. Velázquez Ángeles Guillermo y Rodríguez Gasca Julia Evelia. Especial Hipotecario Civil Ordena Elaborar Ced. Emplaz. 1 Acdo. Núm. Exp. 274/2022.
Almaraz Valencia Aurora vs. Luz Alicia Lerma Arredondo su Sucesión. Ord. Civil a Disposición. 1 Acdo. Núm. Exp. 992/2019 Tomo II.
Ángeles Romero Fernando vs. Ángeles Romero Javier. Ord. Mercantil 1 Acdo. Núm. Exp. 1260/2024.
Asociación Prodiana Asociación Civil vs. Instituto de la Vivienda de la Ciudad de México. Ord. Civil 9 Acdos. Núm. Exp. 1078/2024.
Ávila Uribe María del Rosario vs. Cortés Pavón Pedro y Cortés Pavón Jesús Mario. Ord. Civil 1 Acdo. Núm. Exp. 762/2021 Segundo Tomo.
Azuara López Dora Alicia vs. Bulhosen Madrigal Farouk y por Conducto de su Secesión. Ord. Civil 1 Acdo. Núm. Exp. 766/2023 Tomo III.
Banco Mercantil del Norte S.A. Institución de Banca Múltiple Grupo Financiero Banorte vs. Alberto Ambriz Muñoz y Otro. Especial Hipotecario Civil a Disposición. 1 Acdo. Núm. Exp. 324/2006 Segundo Tomo.
Banco Mercantil del Norte S.A. Institución de Banca Múltiple Grupo Financiero Banorte vs. Martín Enrique González Tovar. Especial Hipotecario Civil 1 Acdo. Núm. Exp. 28/2019 Tomo II.
Banco Mercantil del Norte S.A., Institución de Banca Múltiple, Grupo Financiero Banorte vs. Bernardo Ignacio Limón Aguirre. Especial Hipotecario Civil Apel. en Ambos Efectos. 1 Acdo. Núm. Exp. 280/2018 Tomo II.
Banco Mercantil del Norte, S.A. Institución de Banca Múltiple, Grupo Financiero Banorte vs. Ana María Anguiano Álvarez. Especial Hipotecario Civil Expedientillo. Estése Const. Expdllo. 1 Acdo. en Expedientillo. Núm. Exp. 294/2019.
Banco Mercantil del Norte, Sociedad Anónima, Institución de Banca Múltiple, Grupo Financiero Banorte vs. Raymundo Eduardo Pantoja Espíritu. Especial Hipotecario Civil Expedientillo. 1 Acdo. en Expedientillo. Núm. Exp. 224/2011 Expedientillo.
Banco Nacional de México S.A. Integrante del Grupo Financiero Banamex vs. María Esther Zamudio Esmerado. Especial Hipotecario Civil Actora Devuelve Oficio. Ordena Elaborar Oficio. 2 Acdos. Núm. Exp. 388/2017 Segundo Tomo.
Banco Nacional del Ejército Fuerza Aérea y Armada, Sociedad Nacional de Crédito, Institución de Banca de Desarrollo vs. José Genaro Vázquez García. Especial Hipotecario Civil Archivo Devuelve Autos Principales. 1 Acdo. Núm. Exp. 374/2020.
Banco Santander (México), Sociedad Anónima, Institución de Banca Múltiple, Grupo Financiero Santander México vs. Consorcio Handel&Bauen Comercio y Edificación S.A. de C.V. y Manuel Aldair García Aguilar. Providencias Precautorias Mercantil Expedientillo. 1 Acdo. en Expedientillo. Núm. Exp. 1338/2018.
Banco Santander México Sa Institución de Banca Múltiple Grupo Financiero Santander México vs. Ramírez Márquez Alfredo y Hernández Espinoza Claudia Magdalena. Especial Hipotecario Civil 1 Acdo. Núm. Exp. 1242/2023 Segundo Tomo.
Banco Santander México Sa Institución de Banca Múltiple Grupo Financiero Santander México vs. Tecnorecompensas de México Sapi de C.V. y Zepeda Carranza Palazuelos Mónica y Sierra Grosvenor Justo. Ejecutivo Mercantil Cnbv Solic. Liberación Cuentas. 3 Acdos. en Incidente. Núm. Exp. 114/2024 Inc. Providencias Precautorias.

SOLO CONSULTA
SOLO CONSULTA
SOLO CONSULTA

Banco Santander México Sociedad Anónima Institución de Banca Múltiple Grupo Financiero Santander México vs. Grupo Viva S Comercialización y Administración S.A. de C.V. y Valencia Martínez Bibiana. Providencias Precautorias Mercantil 1 Acdo. Núm. Exp. 384/2022.

Banco Ve por Más, S.A. Institución de Banca Múltiple, Grupo Financiero Ve por más vs. Óscar Paul Merino Enríquez y Jesús Xóchitl Alderete. Ejecutivo Mercantil Ordena Ratificar. 1 Acdo. Núm. Exp. 188/2016 Tercer Tomo.

BBVA Bancomer S.A., Institución de Banca Múltiple, Grupo Financiero BBVA Bancomer hoy Banco Mercantil del Norte, S.A., Institución de Banca Múltiple, Grupo Financiero Banorte vs. Saúl Ojeda Velázquez y Maricela Benítez Morales. Especial Hipotecario Civil Radicación. 1 Acdo. Núm. Exp. 1320/2024 Tomo II.

Benítez Cruz Víctor Adrián vs. Benítez Cruz José Antonio. Ord. Civil Ordena Elaborar Ced. Emplaz. 1 Acdo. Núm. Exp. 1160/2024.

Bien para Bien Sapi de C.V. Sofom Enr vs. Orozco Espinoza María Teresa. Ejecc. de Garantías Otorgadas Mediante Prenda Sin Transmisión de Pos. y Fideicomiso de Garantía (Procedimiento Judicial) Mercantil 1 Acdo. Núm. Exp. 532/2024.

Carvajal González, su Sucesión Hugo Gregorio vs. Martha Elva Padilla Ramírez. Especial Hipotecario Civil 1 Acdo. Núm. Exp. 1032/2007 Segundo Tomo.

Cesce Fianzas México S.A. de C.V. vs. Empresarios del Norte Llc S.A. de C.V. y Olivares Pérez Arturo. Especial de Fianzas Mercantil Cnbv Solic. Req. Bloqueo Ctas. 2 Acdos. Núm. Exp. 1200/2024.

Chiperinc de México S.A. de C.V. vs. Rodríguez Rico Claudia. Ejecutivo Mercantil Radicación. 1 Acdo. Núm. Exp. 1500/2024.

Ci Banco, Sociedad Anónima, Institución de Banca Múltiple como Fiduciario del Fideicomiso F/00238 vs. José Alfredo González del Razo y Lorena Hernández Gutiérrez. Especial Hipotecario Civil Radicación. 1 Acdo. Núm. Exp. 1590/2024 Tomo II.

Cibanco S.A., Institución de Banca Múltiple como Fiduciario en el Fideicomiso Número F/00430 vs. Salvador Coria Morán. Proced. Convencional Mercantil Civil 1 Acdo. Núm. Exp. 602/2018.

Ckd Activos 8, Sociedad Anónima, Promotora de Inversión vs. García Urbano José Antonio. Juris. Voluntaria Civil 1 Acdo. en Amparo. Núm. Exp. 496/2021 Amparo 1097/2023.

Cortés Colín Marcela Catalina su Sucesión vs. Puga Quintero Roberto. Ord. Civil 1 Acdo. Núm. Exp. 1036/2024.

Cortés Gutiérrez Carlos Mario vs. Grupo Nacional Provincial Sociedad Anónima Bursatil. Ord. Mercantil 1 Acdo. Núm. Exp. 908/2018 Segundo Tomo.

Crisanto Víctor Escobar Escamilla vs. Roberto Vaqueiro Arenas. Ejecutivo Mercantil Acuerdo. 1 Acdo. Núm. Exp. 754/2016 Cuarto Tomo.

Díaz Tapia Mirna Josefina vs. Calva Flores Celerino y Hdi Seguros S.A. de C.V. Ord. Civil 5 Acdos. Núm. Exp. 1212/2023 Tomo III.

Finanback S.A. P. I. de C.V. vs. Gonzalo Laureano Migoya Vázquez y Martín Serpa Salinas. Ejecutivo Mercantil Juez Exhortado Devuelve Exhorto. 1 Acdo. Núm. Exp. 1108/2018 Segundo Tomo.

Flores Granados José Antonio vs. Teresa Laurean Álvarez, Paola Yunuen Flores Laurean y Emilio Antonio Flores Laurean. Ord. Civil Apel. Efecto Devolutivo. 1 Acdo. en Tercería. Núm. Exp. 356/2019 Terc. Excl. de Dominio.

García Rivera Héctor y Villegas Rosas Estela vs. García de la Rosa Gildardo y Rivera Rivera Virginia. Ord. Civil 1 Acdo. Núm. Exp. 820/2024.

Gomez Pavón María de Lourdes su Sucesión vs. Marisela Reyes Mercado. Ord. Civil Radicación. 1 Acdo. Núm. Exp. 1400/2024 Tomo IV.

González Zamudio Alejandro vs. Nova Mondragón Jorge Luis. Actos Prejudiciales Civil Ordena Expedir Copia. 1 Acdo. Núm. Exp. 140/2022.

Guillén Rojo Carlos vs. María Marisela Jiménez Taboada. Ejecutivo Mercantil Radicación. 1 Acdo. Núm. Exp. 1630/2024.

Gutiérrez Acosta Omar Sergio y Gutiérrez Acosta Omar vs. Ranz Iglesias Miguel y Jiménez Fernández Santiago y Sánchez de Jiménez Eugenia. Ord. Civil 1 Acdo. Núm. Exp. 756/2023.

Hernández Neme Marcelo vs. Rodrgio Montil Contreras. Ejecutivo Mercantil Expedientillo. Archivo Contesta Correo. 1 Acdo. en Expedientillo. Núm. Exp. 234/1989.

Ho M Sa Constructora, Sociedad Anónima de Capital Variable vs. Plaza y Monnier Juan Carlos y Monnier y Millotte Fanny Alma. Especial Hipotecario Civil Radicación. 1 Acdo. Núm. Exp. 1660/2024.

HSBC México Sociedad Anónima, Institución de Banca Múltiple, Grupo Financiero HSBC vs. Maderera Tizayuca, S.A. de C.V. Especial Hipotecario Civil Radicación. 1 Acdo. Núm. Exp. 1560/2024 Tomo III.

HSBC México, S.A., Institución de Banca Múltiple, Grupo Financiero HSBC División Fiduciaria, en su Carácter de Fiduciario en el Fideicomiso Número F/234036 vs. Rolando Romero García. Especial Hipotecario Civil Sin Lugar Acordar Conf. 1 Acdo. Núm. Exp. 1288/2018 Tomo II.

Instituto del Fonde Nacional de la Vivienda para los Trabajadores (Infonavit) vs. Cabello Licóna Virginia. Especial Hipotecario Civil Expedientillo. 1 Acdo. en Expedientillo. Núm. Exp. 1114/2023.

Instituto del Fondo Nacional de la Vivienda para los Trabajadores Infonavit vs. Nava Saavedra Adolfo. Especial Hipotecario Civil a Disposición. 1 Acdo. Núm. Exp. 1286/2024.

Instituto del Fondo Nacional de la Vivienda para los Trabajadores (Infonavit) vs. Díaz García Efrén. Especial Hipotecario Civil a Disposición. 1 Acdo. Núm. Exp. 1166/2024.

Instituto del Fondo Nacional de la Vivienda para los Trabajadores (Infonavit) vs. Diana Assem Támer. Especial Hipotecario Civil Ordena Citar Sent. Int. 1 Acdo. Núm. Exp. 256/2020.

Instituto del Fondo Nacional de la Vivienda para los Trabajadores (Infonavit) vs. Wittman Ruíz Beatriz Adriana. Especial Hipotecario Civil a Disposición. 1 Acdo. Núm. Exp. 222/2020.

Instituto del Fondo Nacional de la Vivienda para los Trabajadores vs. Alvarado Villegas Miguel Ángel. Especial Hipotecario Civil Radicación. 1 Acdo. Núm. Exp. 1600/2024.

Instituto del Fondo Nacional de la Vivienda para los Trabajadores vs. Jiménez Guerrero Yadira. Especial Hipotecario Civil Sin Lugar Acordar Conf. 1 Acdo. Núm. Exp. 1030/2023.

Instituto del Fondo Nacional de la Vivienda para los Trabajadores vs. Santiago López Cayetano y Cisneros Rodríguez Brenda. Especial Hipotecario Civil a Disposición. 1 Acdo. Núm. Exp. 1226/2024.

Jiménez Hernández René vs. Raúl Antonio Piña Gongora, María del Refugio Aguilar Montalvo, José Luis Solís Liceada, Óscar Rivera Méndez, C. Director del Registro Público de la Propiedad y de Comercio de la Ciudad de México y C. Director de Catastro de la Secretaria de Finanzas del Gobierno de la Ciudad de México. Ord. Civil 2 Acdos. Núm. Exp. 438/2019 Cuarto Tomo.

León Alvirde María Leonila y León Alvirde Apolinar Nicolás y León Alvirde Silvino Daniel vs. Lozano Islas Federico y Lozano Hipólito Gaudelia. Ord. Civil 1 Acdo. Núm. Exp. 114/2022 Segundo Tomo.

Martínez Cisneros Amado. Ord. Civil 1 Acdo. en Amparo. Núm. Exp. 1158/2024 Amparo 1158/2024- Vi- A.

Medina Arellano Jorge Alejandro vs. Sánchez Vargas Ignacio Alonso. Juris. Voluntaria Civil Actor Realiza Manifestaciones. 1 Acdo. Núm. Exp. 774/2024.

Mendiola González María Concepción vs. Contreras del Río Lydia del Carmen y Romero Ruíz Alejandro. Ord. Civil a Disposición. 1 Acdo. Núm. Exp. 246/2024.

Miguel Ángel Díaz Santana vs. Ornela Velázquez de Zahuita Alejandra y Otro. Especial Hipotecario Civil 1 Acdo. Núm. Exp. 1434/1996 Segundo Tomo.

Monto Fácil Sapi de C.V. Sociedad Financiera de Objeto Múltiple Entidad No Regulada vs. Cedillo Villegas Martha Patricia. Ejecutivo Mercantil 1 Acdo. Núm. Exp. 1174/2022.

Nacional Financiera, Sociedad Nacional de Crédito, Institución de Banca de Desarrollo, en su Carácter de Fiduciaria del Fideicomiso Irrevocable Identificado Con el Número 80730 vs. José Antonio Shaadi Yunes. Ord. Mercantil Sin Lugar Acordar Conf. 1 Acdo. Núm. Exp. 414/2019 Segundo Tomo.

Pérez Inclán Rivera Fernanda. Juris. Voluntaria Civil 2 Acdos. Núm. Exp. 1136/2023.

Pérez Hernández Érika vs. María Concepción Osante García. Ord. Civil Radicación. 1 Acdo. Núm. Exp. 1620/2024.

Quiroz Flores Roberto su Sucesión vs. Evelio Otero y Otero. Ord. Civil 1 Acdo. Núm. Exp. 650/2019.

Rascón Rojas Valentín vs. Marisol Guadalupe López Cuevas y María Angélica Loza Guzmán. Especial Hipotecario Civil 1 Acdo. Núm. Exp. 1204/2011 Tomo V.

Recuperación de Cartera Inmediata S.A. de C.V. vs. Pablo Ángel Mirantes López y Otra. Especial Hipotecario Civil Acuerdo. 1 Acdo. Núm. Exp. 1044/2007 Segundo Tomo.

Recuperadora de Deuda Hipotecaria S. de R. L. de C.V. vs. Jorge Romero Hernández y Beatriz Juan Pánfilo. Especial Hipotecario Civil Expedientillo. Ordena Búsqueda Datos. 1 Acdo. en Expedientillo. Núm. Exp. 1108/2016.

SOLO CONSULTA
SOLO CONSULTA
SOLO CONSULTA

Rivera López Araceli vs. Martínez de Escobar Cabrera Camilo y Alvarado Ronces Agustín Alfonso y C Director del Registro Público de la Propiedad y de Comercio. Ord. Civil a Disposición. 1 Acdo. Núm. Exp. 816/2021.

Robles Martínez Antonio vs. Cervantes Hesles Alicia Emilia y Talancon Cervantes Paola y Talancon Cervantes Alejandro Arturo. Especial Hipotecario Civil 1 Acdo. Núm. Exp. 60/2022.

Rodríguez Arévalo Jhonatan Martín vs. Seguros Inbursa Sa Grupo Financiero Inbursa. Ord. Civil 1 Acdo. Núm. Exp. 1100/2024.

Salas Ramos Leonel vs. Grupo Mexicano de Seguros S.A. de C.V. Ord. Civil Sin Lugar Acordar Conf. 1 Acdo. Núm. Exp. 1224/2022 Tomo III.

Secreto. Ejecutivo Mercantil 2 Acdos. Núm. Exp. 724/2023.

Secreto. Ejecutivo Mercantil Vista Con Razón Actuarial. 1 Acdo. Núm. Exp. 980/2023.

Sociedad Hipotecaria Federal Sociedad Nacional de Crédito Institución de Banca de Desarrollo, en su Carácter de Fiduciario Sustituto del Fondo de Operación y Financiamiento Bancario a la Vivienda vs. Anguiano Gutiérrez Ricardo Isaac y Otro. Especial Hipotecario Civil Radicación. 1 Acdo. Núm. Exp. 1650/2024 Segundo Tomo.

Sommer Lukaver Jaime vs. Alvarado Vera Rodrigo. Ord. Civil Sin Lugar Acordar Conf. 1 Acdo. Núm. Exp. 1060/2024.

Sánchez Flores María Catalina y Maya Gutiérrez José Luis vs. Doctor Gonzalo Pol Xippes, Doctora Margarita Moulin Lemus y Sanatorio y Servicios Médicos Obregón S.A. de C.V. (Hospital Obregón). Ord. Civil Reserva Pruebas. 1 Acdo. Núm. Exp. 1176/2016 Tomo IV.

Tetlacuilo Sánchez Joel y Sánchez Alcocer María Eugenia vs. Ledezma Limón Praxedis y Ledezma Sánchez Judith Rocío. Ord. Civil 1 Acdo. Núm. Exp. 492/2021 Segundo Tomo.

Tomassi Villamil Carlos Eduardo vs. Cibanco Sociedad Anónima Institución de Banca Múltiple Fiduciaria en el Fideicomiso F 413 y antes Jp Morgan Sa Institución de Banca Múltiple Fiduciaria en el Fideicomiso F 413. Arbitraje Comercial Mercantil 1 Acdo. Núm. Exp. 1208/2022 Tomo Tres.

Torres Hernández Beatriz vs. Laura Sadaray Carsi Zúñiga. Ord. Civil 1 Acdo. Núm. Exp. 472/2019 Tomo Dos.

Valdez García Eliseo vs. Seguros Inbursa Sa Grupo Financiero Inbursa. Ord. Civil 2 Acdos. Núm. Exp. 448/2024.

De Landa Jiménez Marlene vs. Ortiz García. Salvador. Especial Hipotecario Civil 1 Acdo. Núm. Exp. 2250/2024 Bis. 2 Tomo III.

De Landa Jiménez Marlene vs. Ortiz García // Cuad. de Amp. Directo Promov. por Salvador Ortiz García en Fecha 06/02/2024 Salvador. Especial Hipotecario Civil 1 Acdo. en Amparo. Núm. Exp. 2250/2024.

Ci Banco Sociedad Anónima, Institución de Banca Múltiple en su Carácter de Fiduciario en el Fideicomiso Número F/00430 vs. Sergio Antonio Orozco Martínez. Especial Hipotecario Civil a Disposición. 1 Acdo. Núm. Exp. 326/2019 Segundo Tomo.

Grupo Empresarial Mondragón, Sociedad Anónima de Capital Variable, Cesionario de Banco Mercantil del Norte, Sociedad Anónima, Institución de Banca Múltiple, Grupo Financiero Banorte vs. Jorge Alejandro Rodríguez Meléndez. Especial Hipotecario Civil Ordena Girar Exhorto. 1 Acdo. Núm. Exp. 636/2020.

NO PUBLICADOS

HSBC México, S.A. Institución de Banca Múltiple, Grupo Financiero HSBC, División Fiduciaria, en su Carácter de Fiduciario en el Fideicomiso Número F/233595 vs. José Amador Vega Chávez. Especial Hipotecario Civil 1 Acdo. Núm. Exp. 256/2016.

Rebollar Bautista Víctor Julio vs. Grupo Mexicano de Seguros S.A. de C.V. Ord. Civil 1 Acdo. Núm. Exp. 318/2024 Tomo II.

AUDIENCIA

Rosas Gómez Lilia vs. Rinoperfect Clinique y Joel Cruz Hernández. Audiencia. No Se Lleva. Ord. Civil. 1 Audiencia. Núm. Exp. 286/2021 Tercer Tomo.

LA SECRETARIA DE ACUERDOS
LIC. CLAUDIA MERA ROSAS

NOVENO DE LO CIVIL

SECRETARÍA "A"
ACUERDOS DEL 6 DE DICIEMBRE DEL 2024

(Sin Antecedente) //Amparo Indirecto N°. 251/2024- Vi, Interpuesto por Inmobiliaria Bains, S.A. de C.V., //. No Definido No Definido Auto de Trámite. 2 Acdos. en Amparo. Núm. Exp. 251/2024 251/2024- VI.

Arrendautos y Préstamos, S.A. de C.V. vs. Alo, S.A. de C.V. Ejecutivo Mercantil 1 Acdo. en Expedientillo. Núm. Exp. 1677/2024.

Banco Santander México S.A. Institución de Banca Múltiple Grupo Financiero Santander México vs. Clavel López Juan de la Cruz. Especial Hipotecario Civil 1 Acdo. Núm. Exp. 1827/2024.

Banco Santander México S.A. Institución de Banca Múltiple, Grupo Financiero Santander México vs. Servicios Integrales de Construcción y Comunicación S.A. de C.V., Durán Sánchez Miguel Ángel y Vázquez Domínguez Ma. Gabriela. Ejecutivo Mercantil 1 Acdo. Núm. Exp. 603/2019 Tomo II.

Banco Santander México Sociedad Anónima, Institución de Banca Múltiple, Grupo Financiero Santander México vs. Hitec Trade & Transfer Mexicana S.A. de C.V. y Hans Paul Beets Vigil. Ejecutivo Mercantil 1 Acdo. Núm. Exp. 931/2019.

Banco Santander México, Sociedad Anónima, Institución de Banca Múltiple, Grupo Financiero Santander México vs. 1. - Schuberth Sur, S.A. de C.V. 2. - Ricardo Sánchez Zepeda. Ejecutivo Mercantil Radicación. 1 Acdo. Núm. Exp. 1493/2024.

BBVA Bancomer S.A. Institución de Banca Múltiple Grupo Financiero BBVA Bancomer vs. Electelco S.A. de C.V., Miguel Bogard Sierra y Pablo Jorge Oropeza Barragán. Ejecutivo Mercantil 1 Acdo. en Tercería. Núm. Exp. 891/2019.

BBVA México, Sociedad Anónima, Institución de Banca Múltiple, Grupo Financiero BBVA México vs. Merikansas Ulman León. Exhortos Civil 1 Acdo. en Exhorto. Núm. Exp. 1819/2024 Juez Quinto Civil del Distrito Judicial de Tlalnepantla Con Residencia en Naucalpan, México.

Beltrán Martínez Elsa vs. Cabral Villaseñor Cleotilde. Controversias de Arrendamiento Civil Radicación. 1 Acdo. Núm. Exp. 1775/2024.

Centro de Innovación Turística Internacional S.A. de C.V. vs. Factores de Gestión Milenum S.A. de C.V. y Álvarez Morphy Jorge Pasquel. Controversias de Arrendamiento Civil Radicación. 1 Acdo. Núm. Exp. 1741/2024.

Ci Banco Sa Institución de Banca Múltiple vs. González Orozco Rosa María. Ejecutivo Mercantil Radicación. 1 Acdo. Núm. Exp. 1783/2024.

Dávila Godínez Fortunato Enrique y Dávila Godínez María Isabel y Dávila Godínez Elvia y Dávila Godínez Rosalba y Dávila Godínez Leticia vs. Dávila Godínez María Teresa y Dávila Godínez Juan Julio su Sucesión y Dávila Godínez Jesús su Sucesión y Vargas Ramírez Concepción su Sucesión. Ord. Civil Radicación. 1 Acdo. Núm. Exp. 1739/2024.

Dorama Institución de Garantías Sa vs. Limpieza Corporativa de Sin Sociedad Anónima de Capital Variable y Lor Sinergia Profesional S.A. de C.V. Especial de Fianzas Mercantil Devolución de Minutas. 2 Acdos. Núm. Exp. 1621/2024.

Finanmadrid México S.A. de C.V. Sofom Er vs. Barreda Durán Simón Octavio. Ejecutivo Mercantil Radicación. 1 Acdo. Núm. Exp. 1793/2024.

García Sánchez Gerardo vs. Mendoza Plata Fernanda. Ejecutivo Cuantía Menor Mercantil Radicación. 1 Acdo. Núm. Exp. 1465/2024.

González Vara Rafael vs. Delgado Alvarenga Teresita. Ord. Civil 1 Acdo. en Exhorto. Núm. Exp. 1371/2024 Exh. Librado por el. Srio. Acdos. Juzg. 3o. Civ. Dtto. Jud de Nezahualcóyotl.

Guerrero Rodríguez Renato vs. Pagaza Ramírez Rafael. Ord. Civil 1 Acdo. Núm. Exp. 1615/2024.

Inmobiliaria Price Center S.C. vs. Yang Minggui. Controversias de Arrendamiento Civil Radicación. 1 Acdo. Núm. Exp. 1737/2024.

Instituto de Seguridad y Servicios Sociales de Los Trabajadores del Estado a Través de su Fondo de la Vivienda Fovissste vs. Colorado Flores Carmen. Especial Hipotecario Civil Disposición. 1 Acdo. Núm. Exp. 177/2023.

Integración y Transformación S.A. de C.V. vs. Prometeo Proyectos Ejecutivos S.A. de C.V. y Cajiga Cano Jorge Raúl. Ejecutivo Mercantil 1 Acdo. Núm. Exp. 335/2019.

Integradora y Fraccionadora Framboyanes S.A. de C.V. y Alto Control Framboyanes S.A. de C.V. vs. Geo D. F. S.A. de C.V. y Geo Hogares Ideales, S.A. de C.V. Proced. Convencional Mercantil Civil 1 Acdo. en Expedientillo. Núm. Exp. 773/2017.

Jardón Flores Gerardo vs. Pérez López Gerardo. Ejecutivo Mercantil Radicación. 1 Acdo. Núm. Exp. 1749/2024.

SOLO CONSULTA
SOLO CONSULTA
SOLO CONSULTA

Martínez López María Elizabeth vs. García Navarrete Valeria Anahi y Velázquez Madero Alberto. Ord. Civil Acdo. en el Cuad. de Apel. Interpuesto por Alberto Velázquez González. 1 Acdo. Núm. Exp. 885/2024.

Martínez Ordóñez Miguel Ángel vs. Medrano Reyes Marco Antonio y Cojulum Portocarrero Johana Cecilia. Ejecutivo Mercantil Radicación. 1 Acdo. Núm. Exp. 1427/2024.

Pérez Mata Joaquín vs. Razo Cano Juan. Ord. Civil 1 Acdo. en Exhorto. Núm. Exp. 1191/2024 Exh. Librado por C. Secretaria de Acdos. del Juzgado 2o. Civ. Ddto. Jud. Tlalnepantla, Edo. Méx.

Pineda Domínguez Gabriel vs. Municipio de Cuautitlán Estado de México y H Ayuntamiento Constitucional de Cuautitlán Estado de México. //Amparo D. C. 666/2024, Interpuesto por Gabriel Pineda Domínguez, por su Propio Derecho. //. Ejecutivo Mercantil Auto de Trámite. 1 Acdo. en Amparo. Núm. Exp. 1533/2024 D. C. 666/2024.

Ramos Barrera Sergio vs. Núñez Sotelo Edith. Ord. Civil Acuerdo. 1 Acdo. Núm. Exp. 1357/2023.

Ramos García Dulce Mariana vs. Serrano González Mario y C. Registro Público de la Propiedad y del Comercio de la Ciudad de México. Ord. Civil Radicación. 1 Acdo. Núm. Exp. 1765/2024.

Sanders Esparza Bárbara vs. González Luevano Juan Manuel. Ord. Civil 1 Acdo. Núm. Exp. 753/2024.

Sofimex, Institución de Garantías, S.A. de C.V. vs. Ss Construcciones, S.A. de C.V. y Saldaña Serrano Oliver Omar. Especial de Fianzas Mercantil 1 Acdo. Núm. Exp. 467/2024.

Victoria Ramírez Roberto Carlos vs. Bautista García Yuriria. Ejecutivo Mercantil 1 Acdo. en Expedientillo. Núm. Exp. 1559/2024 Expedientillo.

NO PUBLICADOS

Ingeniería, Tecnología y Desarrollo, Industria Inteligente, S.A. de C.V. vs. Administradora Mexicana de Hipódromo, S.A. de C.V., Mio Games, S.A. de C.V., Libros Foráneos S.A. de C.V., Operadora Cantabria, S.A. de C.V., Operadora de Espectáculos Deportivos, S.A. de C.V., Promo Juegos de México, S.A. de C.V. y Recreativos Marina, S.A. de C.V. Ord. Mercantil Acdo. no Publ. de su Fecha por Fallas en el Sistema. 1 Acdo. en Incidente. Núm. Exp. 255/2021 Ejecc. y Cuantif. de Sentencia.

AUDIENCIA

Juárez Chimal Mario Alberto y Sánchez Juárez María Elena y Ortega Sánchez Carlos Alberto vs. Flores Islas Alfredo y C. Director del Registro Público de la Propiedad y de Comercio de la Ciudad de México. Ord. Civil. 1 Audiencia. Núm. Exp. 787/2023.

LA SECRETARIA DE ACUERDOS
LIC. MARIELA MARIBEL ALDANA CRUZ

SECRETARÍA "B"
ACUERDOS DEL 6 DE DICIEMBRE DEL 2024

Banco Invex, Sociedad Anónima, Institución de Banca Múltiple, Invex Grupo Financiero, Fiduciario en su Carácter de Fiduciario en el Fideicomiso Número 1301 vs. Guzmán Vargas Víctor Ramón y Vázquez Alcalá Xóchitl Griselda. Especial Hipotecario Civil 1 Acdo. Núm. Exp. 174/2019.

Banco Mercantil del Norte S.A. Institución de Banca Múltiple, Grupo Financiero Banorte vs. Hernández Javier. Especial Hipotecario Civil no Publ. de su Fecha. 1 Acdo. Núm. Exp. 492/1998 Tomo III.

Banco Santander México S.A. Institución de Banca Múltiple Grupo Financiero Santander México vs. Torres Zamora Juan Manuel. Especial Hipotecario Civil 2 Acdos. Núm. Exp. 648/2024.

Bienes Raíces Patos, S.A. de C.V. vs. BBVA Bancomer, S.A., Institución de Banca Múltiple, Grupo Financiero BBVA Bancomer. Especial Hipotecario Civil Of Sala. 1 Acdo. Núm. Exp. 964/2023.

Ci Banco Sociedad Anónima Institución de Banca Múltiple, División Fiduciaria en su Calidad de Fiduciario Sustituto de The Bank Of New York Mellon S.A. Institución de Banca Múltiple vs. Constructora e Inmobiliaria Villacruz, S. A, de C.V. y Alce Consorcio Inmobiliario S.A. de C.V., Almar Pettersen Mora, Almar Pettersen Alfonso, Ivar Pettersen Alfonso y José de Jesús Sánchez Romo. Especial Hipotecario Civil 1 Acdo. Núm. Exp. 338/2012 Tomo III.

Ckd Activos 8 Sociedad Anónima Promotora de Inversión de Capital Variable vs. Ruíz Pliego Edna Elizabeth. Juris. Voluntaria Civil 2 Acdos. Núm. Exp. 496/2021.

Corporativo Zendere I, Sociedad Anónima Promotora de Inversión de Capital Variable vs. Norma Alicia Meza Vargas. Especial Hipotecario Civil 1 Acdo. Núm. Exp. 914/2013.

Edificaciones Futuro Simple S.A. de C.V. vs. Betancourt Ochoa Benjamín. Ord. Civil Contestación a la Demanda. 1 Acdo. Núm. Exp. 1098/2024.

Hesles Nájera Georgina vs. Benítez Cuéllar Víctor Ricardo. Controversias de Arrendamiento Civil Auto de Trámite. 1 Acdo. en Cuaderno_Amparo_Dem. Núm. Exp. 1276/2024 566/2024.

HSBC México, S.A. Institución de Banca Múltiple, Grupo Financiero HSBC División Fiduciaria en su Carácter de Fiduciario en el Fideicomiso Irrevocable F/234036 vs. Torres Godidez José Raúl y Diana Georgina Medina Máyer. Especial Hipotecario Civil 1 Acdo. Núm. Exp. 198/2010 Segundo Tomo.

Instituto de Seguridad y Servicios Sociales de Los Trabajadores de la Vivienda Fovisste vs. Cahe Colli Jorge Fernando. Exhortos Civil 1 Acdo. en Exhorto. Núm. Exp. 1826/2024 C. Juez de Instrucción Adscrita Al Juzgadi Fam. y Civil de 1ar. Inst. de Chetumal, Quintana Roo.

Instituto de Seguridad y Servicios Sociales de Los Trabajadores del Estado a Través de su Fondo de la Vivienda (Fovissste) vs. Morales Tepalcapa Daniel. Especial Hipotecario Civil Auto a Disposición. 1 Acdo. Núm. Exp. 144/2022.

Instituto del Fondo Nacional de la Vivienda para los Trabajadores Infonavit vs. Nolasco Esparza Juan Ramón. Especial Hipotecario Civil 1 Acdo. Núm. Exp. 32/2022.

Instituto del Fondo Nacional de la Vivienda para los Trabajadores vs. González Quiroz Verónica Viviana. Especial Hipotecario Civil Auto a Disposición. 1 Acdo. Núm. Exp. 504/2021.

Mendoza Toralees Gerardo vs. Arana Bustamante. //Amparo D. C. 586/2024, Interpuesto por Antonio Arana Bustamante, por su Propio Derecho. // Antonio. Ord. Civil Auto de Trámite. 1 Acdo. en Expedientillo_Del_Cuaderno. Núm. Exp. 170/2023 D. C. 586/2024 del Juzgado 3ro Civil, Sin Número de Reasignación.

Murillo Juárez Cosme vs. Coggiola Osnaya José Ventura su Sucesión y También Conocido como Ventura José Coggiola Osnaya y Registro Público de la Propiedad y de Comercio. Ord. Civil Auto a Disposición. 1 Acdo. Núm. Exp. 124/2023 Tomo II.

Pérez Jarquín Alejandro vs. Gutiérrez Escalona Ramón Nicolás y Avendaño Agudo Perfecto. Ord. Civil 2 Acdos. en Exhorto. Núm. Exp. 1828/2024 Exh. Librado por C. Juez Cuarto Civil de Cuautitlán, México.

Rosalina Ashley Holt Quien Acostumbra Utilizar Los Nombres de Rosalina Holt y Ashley Holt vs. Lorena Quiroga Olvera, José Ángel Aromero Becerril. // Amparo Sala D. C. 262/2024, Interpuesto por Rosaluna Ashley Holt O. Ashley Holt, por Conducto de su Apoderado Juan Carlos Navarro Vázquez. //. Ord. Civil Auto de Trámite. 1 Acdo. en Amparo. Núm. Exp. 930/2019 D. C. 262/2024.

Secreto. Ejecutivo Mercantil 1 Acdo. Núm. Exp. 1348/2023.

Sierra Noriega Gloria vs. Moreno Sánchez Sebastián Francisco y Edificaciones Huracanes y Construcciones Msc S.A. de C.V. Ejecutivo Mercantil 1 Acdo. Núm. Exp. 582/2022 Tomo II.

Sólida Administradora de Portafolios S.A. de C.V. Sociedad Financiera de Objeto Múltiple Entidad Regulada Grupo Financiero Banorte vs. Moreno Flores Óscar y Bertha Proo Flores. //Amparo D. C. 390/2023 hoy 652/2023- II, Interpuesto por Óscar Moreno Flores, por su Propio Derecho. //. Especial Hipotecario Civil Auto de Trámite. 1 Acdo. en Amparo. Núm. Exp. 668/1997 D. C. 390/2023 hoy 652/2023- II.

Tubac, S.A. de C.V. hoy Tubac, Sociedad de Responsabilidad Limitada, de Capital Variable vs. Tradeco Infraestructura S.A. de C.V. Ord. Mercantil 1 Acdo. Núm. Exp. 146/2017 Principal Tomo II.

De la Cruz Hernández Miguel Ángel vs. Grupo Mexicano de Seguros S.A. de C.V. Ord. Civil 2 Acdos. Núm. Exp. 886/2024.

NO PUBLICADOS

López García José Ignacio vs. Andreka S.A. de C.V. Controversias de Arrendamiento Civil por Problemas en el Sistema. 1 Acdo. en Cuaderno_Amparo_Act. Núm. Exp. 1604/2024 347/2024- III.

AUDIENCIA

Abundis Zuleta Israel vs. Helio G S.A. de C.V. Medios Preparatorios Civil. 1 Audiencia. Núm. Exp. 962/2023.

Osuna Zamudio Miguel Ángel y Silvas Ozuna Issolethe del Carmen vs. Seguros Inbursa Sa Grupo Financiero Inbursa. Aud. Previa Ord. Civil. 1 Audiencia. Núm. Exp. 440/2024.

EL SECRETARIO DE ACUERDOS
LIC. NORBERTO DÍAZ ORTIZ

SOLO CONSULTA
SOLO CONSULTA
SOLO CONSULTA

DÉCIMO DE LO CIVIL

SECRETARÍA "A"
SIN PUBLICACIÓN

SECRETARÍA "B"
ACUERDOS DEL 6 DE DICIEMBRE DEL 2024

Banco Santander México, Sa, Institución de Banca Múltiple, Grupo Financiero Santander México vs. Medina Garrido Daniel. Especial Hipotecario Civil Acdo. 1 Acdo. Núm. Exp. 1554/2024.
Barrón Castruita Janeth Oliva vs. Grupo Mexicano de Seguros S.A. de C.V. Ord. Civil Acdo. 1 Acdo. Núm. Exp. 764/2024.
BBVA Bancomer, Sociedad Anónima, Institución de Banca Múltiple, Grupo Financiero BBVA Bancomer vs. Miguel Ángel Avellaneda Anaya y Otra. Especial Hipotecario Civil Acdo. 1 Acdo. Núm. Exp. 166/2021.
Cruz Lara Marcela vs. Grupo Mexicano de Seguros, S.A. de C.V. Ord. Civil Ap Actor Audiencia. 1 Acdo. Núm. Exp. 148/2024.
Instituto del Fondo Nacional de la Vivienda para los Trabajadores (Infonavit) vs. Lara Rubio Raúl René. Especial Hipotecario Civil Acdo. 1 Acdo. Núm. Exp. 842/2024.
Islas Allende Borges Arturo vs. Caballero Dussauge Luis Alfredo. Ord. Civil Acdo. 1 Acdo. Núm. Exp. 1146/2024.
MAL PUBLICADOS
Alupratic S.A. de C.V. vs. Herrera Ruíz Edgar. Medios Preparatorios Mercantil Acdo. no Publ. de su Fecha. 1 Acdo. Núm. Exp. 812/2024.
Banco Santander México, Sa, Institución de Banca Múltiple, Grupo Financiero Santander México vs. Medina Garrido Daniel. Especial Hipotecario Civil Acdo. 1 Acdo. Núm. Exp. 1554/2024.
Instituto del Fondo Nacional de la Vivienda para los Trabajadores (Infonavit) vs. Roberto Jesús Villalobos Rojas. Especial Hipotecario Civil Acdo. no Publ. de su Fecha. 1 Acdo. Núm. Exp. 690/2016.
Laguarda Ruíz Mariana vs. Román Ábrego Rosa. Ord. Civil Acdo. no Publ. de su Fecha. 1 Acdo. Núm. Exp. 704/2024.
Máximo Cruz Moisés vs. Grupo Mexicano de Seguros, S.A. de C.V. Ord. Civil Acdo. no Publ. de su Fecha. 1 Acdo. Núm. Exp. 186/2024.
Mir Manrique Juan José vs. Flores Jiménez Mario Alberto. Juris. Voluntaria Civil Acdo. 1 Acdo. Núm. Exp. 694/2024.
Moldavia Dos S.A. de C.V. vs. María Mercedes Ortiz Segovia. Ejecutivo Mercantil Acdo. 1 Acdo. Núm. Exp. 1238/2024.
Roque Quintero Fermín vs. Sánchez Rodríguez Pedro y Registro Público de la Propiedad y del Comercio del Cuidad de México. Ord. Civil Acdo. no Publ. de su Fecha. 1 Acdo. Núm. Exp. 842/2021.
Secreto. Ord. Civil Acdo. 1 Acdo. Núm. Exp. 1146/2024.
Sistema de Crédito Automotriz S.A. de C.V. vs. Rodríguez Martínez Miguel. Ejecutivo Mercantil Acdo. no Publ. de su Fecha. 1 Acdo. Núm. Exp. 750/2024.
NO PUBLICADOS
Alupratic S.A. de C.V. vs. Herrera Ruíz Edgar. Medios Preparatorios Mercantil Acdo. no Publ. de su Fecha. 1 Acdo. Núm. Exp. 812/2024.
Amparo Guzmán López vs. José Arturo Miguel Muñoz. Ejecutivo Mercantil Acdo. no Publ. de su Fecha. 1 Acdo. Núm. Exp. 472/2011 Bis. 1 Tomo II.
Arroyo Torres Julio César vs. Arroyo Torres Luis Daniel y Peza Jaimes Beatriz Adriana. Ord. Civil Acdo. no Publ. de su Fecha. 1 Acdo. Núm. Exp. 1138/2024.
Banco Santander México S.A. Institución de Banca Múltiple, Grupo Financiero Santander México vs. Pantoja Romero Fernando. Especial Hipotecario Civil Acdo. no Publ. de su Fecha. 1 Acdo. Núm. Exp. 382/2022.
Cruz Lara Marcela vs. Grupo Mexicano de Seguros, S.A. de C.V. Ord. Civil Acdo. no Publ. de su Fecha. 1 Acdo. Núm. Exp. 148/2024.
Instituto del Fondo Nacional de la Vivienda para los Trabajadores (Infonavit) vs. Roberto Jesús Villalobos Rojas. Especial Hipotecario Civil Acdo. no Publ. de su Fecha. 1 Acdo. Núm. Exp. 690/2016.
Laguarda Ruíz Mariana vs. Román Ábrego Rosa. Ord. Civil Acdo. no Publ. de su Fecha. 1 Acdo. Núm. Exp. 704/2024.
María Teresa Montalvo Vda. de Legaspi vs. Constructora Industrial y Civil, S.A. Ejecutivo Mercantil 1 Acdo. Núm. Exp. 746/2013.
Roque Quintero Fermín vs. Sánchez Rodríguez Pedro y Registro Público de la Propiedad y del Comercio del Cuidad de México. Ord. Civil Acdo. no Publ. de su Fecha. 1 Acdo. Núm. Exp. 842/2021.
Sion Cheja Guillermo y Otra vs. José Antonio Rodríguez Márquez y Otros. Ord. Mercantil Amparo. 1 Acdo. en Amparo. Núm. Exp. 420/2021 Amparo 7/2024.
Sistema de Acreditación Educativa A.C. vs. Bro Kae Rosas Thelma María Teresa y También Conocida como María Teresa Thelma Bro Ka Rosas su Sucesión y Contreras Bro Kae Dionisio y También Conocido como Dionisio Maximino Contreras Brokae su Sucesión. Ord. Civil Acdo. no Publ. de su Fecha. 1 Acdo. Núm. Exp. 1334/2023.
Sistema de Crédito Automotriz S.A. de C.V. vs. Rodríguez Martínez Miguel. Ejecutivo Mercantil Acdo. no Publ. de su Fecha. 1 Acdo. Núm. Exp. 750/2024.
Todd Testas Brian vs. Gabriela Quintana Rubio y Otro. Ord. Civil Acdo. no Publ. de su Fecha. 2 Acdos. Núm. Exp. 356/2021.
SENTENCIA DEFINITIVAS DEL 6 DE DICIEMBRE DEL 2024
Sion Cheja Guillermo y Otra vs. José Antonio Rodríguez Márquez y Otros. Ord. Mercantil Sent. Def. 1 Núm. Exp. 420/2021
LA CONCILIADORA POR M.L.
LIC. NATHALY GONZÁLEZ LÓPEZ

DÉCIMO PRIMERO DE LO CIVIL

SECRETARÍA "A"
ACUERDOS DEL 6 DE DICIEMBRE DEL 2024

Banco Santander México Sociedad Anónima, Institución de Banca Múltiple, Grupo Financiero Santander México antes Ge Money Crédito Hipotecario, Sociedad Anónima de Capital Variable, Sociedad Financiera de Objeto Limitado vs. Rojas Pérez Miguel Ángel. Especial Hipotecario Civil P- 36. 1 Acdo. Núm. Exp. 1605/2009.
Banco Santander México, S.A. Institución de Banca Múltiple, Grupo Financiero Santander México vs. Corporativo Electrovisión Safra, S.A. de C.V. y Otro. Ejecutivo Civil Comparecencia. 1 Acdo. Núm. Exp. 995/2019.
Banco Santander México, Sociedad Anónima, Institución de Banca Múltiple, Grupo Financiero Santander México vs. Oropeza Albarrán Ayde Guadalupe. Ejecutivo Civil P- 37. 1 Acdo. Núm. Exp. 1369/2024.
BBVA Bancomer, S.A. Institución de Banca Múltiple, Grupo Financiero BBVA Bancomer vs. Urquin González Bernabé Primitivo. Especial Hipotecario Civil Promoción Electrónica. 1 Acdo. Núm. Exp. 897/2018.
Cobranza Amigable S.A. P. I. de C.V. vs. Oliva Tejas Teresa de Jesús y Teresa Román Mujica. Ejecutivo Mercantil Radicación. 1 Acdo. Núm. Exp. 1493/2024 Tomo II.
Fernández Silva José Luis vs. Alarcón Fernández Lilia Ofelia y Alarcón Fernández María del Pilar y José Luis Fernández Rodríguez su Sucesión. Ord. Civil P- 75. 1 Acdo. Núm. Exp. 91/2024.
Flores Ortega Marcos vs. Flores Romero Alejandro y Mancilla Flores Bernabé y C Director del Registro Público de la Propiedad y de Comercio de la Ciudad de México. Ord. Civil Oficio- 23. 1 Acdo. Núm. Exp. 759/2024.
Gutiérrez Cedillo Patricia Sofía vs. Chávez Cedillo Karina y Cedillo García Lucila. Ord. Civil Oficio. 1 Acdo. Núm. Exp. 823/2023.
Instituto del Fondo Nacional de la Vivienda para los Trabajadores (Infonavit) vs. Cobos Ramírez Martha y Pérez Muñoz Santos Jesús. Especial Hipotecario Civil 1 Acdo. Núm. Exp. 1945/2024.
Instituto del Fondo Nacional de la Vivienda para los Trabajadores Infonavit vs. Montero Palma Narcisa Aída. Especial Hipotecario Civil Disposición. 1 Acdo. Núm. Exp. 1215/2024.
José Luis Ramos y Fusther de Flota antes Banco Mercantil del Norte, S.A. Institución de Banca Multipl, Grupo Financiero Banorte vs. Celorio Conde Ana Isabel. Especial Hipotecario Civil Razón Actuarial. 1 Acdo. Núm. Exp. 55/2019.
Jurado Muñoz Maximina vs. Palacios Garnica Víctor Gustavo y Medina Laurrabaquio Alberto y Medina Laurrabaquio Viviana y Gómez Median Óscar y Medina Laurrabaquio Adrián y Medina Aranda Javier y Arranda Consuelo y Medina Arranda Cristian y Vázquez Medina Norma y Medina Laurrabaquio Francisca y Medina Laurrabaquio Ivette y Medina Laurrabaquio Jimena y Medina Aranda Jonathan y Medina Laurrabaquio Francisco Pablo y Gómez Medina Sandra y Medina Laurrabaquio Iztzel y Medina Aranda César y Gómez Medina Yolanda y Gómez Medina Fabiola. Ord. Civil Comparecencia. 2 Acdos. Núm. Exp. 1309/2024.

SOLO CONSULTA
SOLO CONSULTA
SOLO CONSULTA

Leyva Venegas Armando vs. Torres Rico Rodolfo y Venegas Ramírez Luz y También Conocida como María de la Luz Venegas Ramírez y Director del Registro Público de la Propiedad y de Comercio de la Ciudad de México. Ord. Civil Oficio- 54. 3 Acdos. Núm. Exp. 347/2024.

López Sandoval Lilia vs. Escobar Cristiani César Augusto. Controversias de Arrendamiento Civil Computo. 2 Acdos. Núm. Exp. 1099/2024.

Mendoza Manzano Feliciano vs. Armando Tapia Aguilar y Modesta Camacho Reséndiz. Especial Hipotecario Civil P- 23. 1 Acdo. Núm. Exp. 221/2018.

Momox Cárdenas Wilfrido. Ord. Civil Promoción 19. 1 Acdo. en Amparo. Núm. Exp. 1255/2024 Amparo D. C. 333/2024.

Mora Lombardo Sandra vs. Nolasco Peralta Francisco y C Director del Registro Público de la Propiedad y del Comercio de la Ciudad de México. Ord. Civil Radicación. 1 Acdo. Núm. Exp. 1815/2024.

Moreno Cruz Antonio Hugo y Medina Morales María del Consuelo y También Conocida como Ma del Consuelo Medina O. María del Consuelo Medina Morales de Moreno vs. Nieto Fuentes José Alexandro y Plett de la Sierra de Nieto Ana Loren y Carmie Inmobiliaria Sa y Directora del Registro Público de la Propiedad y del Comercio de la Ciudad de México. Ord. Civil 1 Acdo. Núm. Exp. 853/2023.

Muro García Magdalena vs. Galicia Cano María del Pilar. Ord. Civil Dada. 1 Acdo. Núm. Exp. 595/2018 Tomo II.

Olvera Ordóñez Dulce Jesús vs. Ordóñez Ortiz Olvera María Cruz. Ord. Civil 1 Acdo. Núm. Exp. 1213/2024.

Pérez Vargas Sofía vs. Rivera Torres Gaspar y C Director del Registro Público de la Propiedad y del Comercio de la Ciudad de México. Ord. Civil Comparecencia. 5 Acdos. Núm. Exp. 923/2024.

Portafolios de Negocios, S.A. de C.V. Sofom E. R vs. Vaditex, S.A. de C.V., Norma Tello Tovilla, Héctor Eduardo Gudiño Tello, Rodrigo Manuel Gudiño Tello y Deepak Ramaprasad Lakshminarayana. Ejecutivo Mercantil Comparecencia. 1 Acdo. Núm. Exp. 635/2019.

Robles Soria Luis Fernando y Juárez Valdez Jacinto Teodoro y Reta Caudillo Ernesto vs. Cisneros Rodríguez María Teresa. Ord. Civil Radicación. 1 Acdo. Núm. Exp. 1759/2024.

Romero Rojas Luis vs. Unibina Cisneros Omar y Alvarado Ortiz María Yolanda. Controversias de Arrendamiento Civil Cuad. de Exhorto. 1 Acdo. en Exhorto. Núm. Exp. 1003/2024 Exhorto.

Rubio Benítez María Alejandra vs. Santeliz de Aguilar María Virginia y Director del Registro Público de la Propiedad y del Comercio de la Ciudad de México y Aguilar Olivares Fco. A. Ord. Civil Acdo. Cambio de Titular. 1 Acdo. Núm. Exp. 767/2022.

Rubio García Felipe vs. Zamora Gómez María Guadalupe. Ord. Civil Cuad. de Exhorto. 2 Acdos. en Exhorto. Núm. Exp. 1211/2024 Exhorto.

Rueda Suárez María Margarita vs. Rueda Meleza Eleuterio y Suárez Urban Carmen y C Director del Registro Público de la Propiedad y de Comercio de la Ciudad de México. Ord. Civil Oficio. 1 Acdo. Núm. Exp. 1059/2024.

Sánchez Barreras Nancy Berenice vs. Tzuc Padilla Valentina y López Ricalde José Enrique. Especial Hipotecario Civil Comparecencia. 1 Acdo. Núm. Exp. 755/2024.

Santana Sánchez Susana vs. Sánchez Juárez Ricardo y Sánchez Juan Sabina y Director del Registro Público de la Propiedad y de Comercio de la Ciudad de México. Ord. Civil Reponer Emplazamiento. 1 Acdo. Núm. Exp. 173/2024.

Scotiabank Inverlat Sa Institución de Banca Múltiple Grupo Financiero Scotiabank Inverlat vs. Núñez Carrillo Erik Iván. Especial Hipotecario Civil Radicación. 1 Acdo. Núm. Exp. 1337/2024.

Secreto vs. Secreto. Providencias Precautorias Mercantil Promoción 50. 1 Acdo. en Amparo. Núm. Exp. 1259/2023 Bis. 1 de Amparo 964/2024- I.

Sociedad Financiera Agropecuaria, S.A. de C.V., Sociedad Financiera de Objeto Múltiple, Entidad No Regulada vs. Enrique Alberto Cardona Jiménez y Zuker, S.A. de C.V. Ejecutivo Mercantil P- 20. 2 Acdos. Núm. Exp. 583/2019 Tercería.

Sociedad Hipotecaria Federal, Sociedad Nacional de Crédito, Institución de Banca de Desarrollo, en su Carácter de Fiduciario Sustituto del Fondo de Operación y Financiamiento Bancario a la Vivienda (Fovi) vs. Sandoval Bravo José Manuel y Díaz Hernández Carmina. Especial Hipotecario Civil Computo. 3 Acdos. Núm. Exp. 457/2024.

Tapia Álvarez Venancio vs. Jiménez de García Margarita y Onésimo Gutiérrez Mario y Quien También Usa el Nomnre de Mario Onecimo Gutiérrez Jiménez y También Conocido como Mario Ogj y C. Director del Registro Público de la Propiedad y de Comercio de la Ciudad de México. Ord. Civil Oficio. 1 Acdo. Núm. Exp. 925/2024.

Zúñiga Rendón Ana Elizabeth y Sánchez Ríos Jesús Antonio vs. BBVA Seguros México S.A. de C.V. Grupo Financiero BBVA México. Ord. Civil Ratificacion-. 2 Acdos. Núm. Exp. 485/2024.

AUDIENCIA

Aguilar Rodríguez María del Carmen vs. Guillén Peralta Bernardino y Director del Registro Público de la Propiedad y del Comercio de la Ciudad de México. Ord. Civil. 1 Audiencia. Núm. Exp. 343/2023.

Barrera Colchado Lilia vs. Barrera Colchado de Bautista María de Los Ángeles y Colchado Vda. de Barrera Carmen y Barrera Colchado José Ángel y Director del Registro Público de la Propiedad y del Comercio de la Ciudad de México. Ord. Civil. 1 Audiencia. Núm. Exp. 517/2022.

Hernández Palafox María Esther vs. Axa Seguros, S.A. de C.V. Ord. Civil. 1 Audiencia. Núm. Exp. 313/2020 Tomo III.

Montañez Rosales Mario Margarito vs. Mesias Arellano Gabriel Armando y Mesias Arellano Gustavo Amador y Director del Registro Público de la Propiedad y del Comercio de la Ciudad de México. Aud. de Ley Ord. Civil. 1 Audiencia. Núm. Exp. 813/2022.

Moxca Morales María Teresa vs. C. Director del Registro Público de la Propiedad y del Comercio de la C. D. M. y Otro y Unión de Solicitantes y Colonos de la Vivienda Popular, S. C. L. P- 91 Ord. Civil. 1 Audiencia. Núm. Exp. 461/2019.

Peralta González María del Pilar vs. González Osornio Honorina y Director del Registro Público de la Propiedad y de Comercio de la Ciudad de México. Ord. Civil. 1 Audiencia. Núm. Exp. 373/2024.

De la Cruz Blas Javier Víctor vs. Núñez González Roselia y y-o. Rosalía Núñez González. Aud. Previa y de Concil. Ord. Civil. 1 Audiencia. Núm. Exp. 517/2024.

LA SECRETARIA DE ACUERDOS
LIC. BEATRIZ DÁVILA GÓMEZ

SECRETARÍA "B"
ACUERDOS DEL 6 DE DICIEMBRE DEL 2024

Aktiva Financiera, S.A. de C.V. Sofom E. N. R vs. Constructora e Inmobiliaria Oserca, S.A. de C.V. Especial Hipotecario Civil 1 Acdo. Núm. Exp. 878/2024.

Aquino Huerta Juana vs. C Director del Registro Público de la Propiedad y del Comercio de la Ciudad de México. Ord. Civil 1 Acdo. Núm. Exp. 1192/2024.

Arámbula Acevedo Celia vs. Sanders de la Fuente Víctor Guillermo y Pedroza Domínguez Jorge Enrique y Pérez de Román Lidia Estela y Fernández Gómez Adolfo y C Director del Registro Público de la Propiedad y de Comercio de la Ciudad de México y Madrigal de (Ilegible) Graciela y Girón Castro Juan y Román de la Peña Alicia y Santana de Román Ludivina y Román de Sevilla Emma y Asociación Civil Denominada Desarrollo y Transformación de Ecovivienda, A.C. Ord. Civil 1 Acdo. Núm. Exp. 850/2024.

Autofinanciamiento México S.A. de C.V. vs. Mariano Rodríguez Vélez y Otros. Ejec. Merc. 1 Acdo. Núm. Exp. 176/2005.

Autofinanciamiento México S.A. de C.V. vs. Noé y Mendoza López Mariana y Guillén Mendoza Jesús. Ejecutivo Civil 1 Acdo. Núm. Exp. 1784/2024.

Autofinanciamiento México, S.A. de C.V. vs. Loeza Flores Geudiel y Otra. Ejecutivo Mercantil 1 Acdo. Núm. Exp. 420/2011 Bis. 1 Tomo II.

Avendaño Rocha Claudia Elizabeth y Ochoa García Salvador vs. Matamoros Guerrero Raymundoaguilera Jaramillo María del Carmen. Especial Hipotecario Civil 1 Acdo. Núm. Exp. 158/2015 Tomo III.

Banco Invex S.A. Institución de Banca Múltiple Invex Grupo Financiero Fiduciario División Fiduciaria, como Fiduciario en el Fideicomiso Irrevocable de Admón. y Fuente de Pago Identif. Número F/1301 vs. Dionisio Javier Huerta González. Especial Hipotecario Civil 1 Acdo. Núm. Exp. 1174/2016 Bis. 1.

Banco Invex, S.A. Institución de Banca Múltiple Invex vs. Batiz Torres Elías de Jesu y Otra. Especial Hipotecario Civil 1 Acdo. Núm. Exp. 926/2018.

Banco Mercantil del Norte Sociedad Anónima Institución de Banca Múltiple Grupo Financiero Banorte vs. Roa Limas José Carlos Federico. Especial Hipotecario Civil 1 Acdo. Núm. Exp. 88/2020 Tomo II.

SOLO CONSULTA
SOLO CONSULTA
SOLO CONSULTA

Banco Nacional de México, S.A. Integrate del Grupo Financiero Banamex Accival, S.A. de C.V. vs. Inmobiliaria Amaresti, S.A. de C.V. y Negrete Perales José Antonio. Especial Hipotecario Civil 1 Acdo. Núm. Exp. 1260/2019 Tomo III.

Banco Sabadell Sa Institución de Banca Múltiple vs. Comercializadora Empacadora Yshain Mar S.A. de C.V. y Martínez Martínez Alberto y Alvarado Real Glenda Maricela. Ejecutivo Mercantil 1 Acdo. Núm. Exp. 1002/2019 Tomo II.

Banco Santander México, Sociedad Anónima, Institución de Banca Múltiple, Grupo Financiero Santander México vs. Ibarreche Pacheco Francisco Javier. Especial Hipotecario Civil 2 Acdos. Núm. Exp. 426/2020 Tomo II.

Banco del Bajío Sociedad Anónima Institución de Banca Múltiple vs. Barberena Fernández José Manuel. Ejecutivo Mercantil 1 Acdo. Núm. Exp. 540/2024.

Bárcenas Paredes Víctor Manuel vs. Banco Santander México Sa Institución de Banca Múltiple Grupo Financiero Santander México y Zurich Santander Seguros México, S.A. Ord. Civil 1 Acdo. Núm. Exp. 484/2023 Tomo II.

Bbl Legal Abogados S.C. vs. At&T Comercialización Móvil S de R.L. de C.V. Ord. Civil 1 Acdo. Núm. Exp. 512/2024.

Carrasco Galván Marco Antonio vs. De Pablo Quiroz Alicia y de Pablo Quiroz Gustavo y Carrasco Salavador y Carrasco Ortega Sixto y C. Director del Registro Público de la Propiedad y de Comercio de la Ciudad de México. Ord. Civil 1 Acdo. Núm. Exp. 920/2024.

Castro Ordaz José Daniel vs. Seguros Banorte S.A. de C.V. Grupo Financiero Banorte. Ord. Civil 1 Acdo. Núm. Exp. 1082/2024.

Centro Distribuidor de Servicios de Informática, S.A. de C.V. vs. Instituto Mexicano del Seguro Social. Ord. Mercantil 1 Acdo. Núm. Exp. 314/2017 Tomo II.

Chávez Guerrero María de Lourdes vs. Rojas Espinal Laura Araceli y Otro. Ord. Civil 1 Acdo. Núm. Exp. 26/2018.

Chávez Mosqueda Amalia Aída vs. Dávila Hernández Joel y Dávila Arellano José Guadalupe y Hernández Martínez Gina y Hernández Martínez Martha y Hernández Martínez Esther. Ord. Civil 1 Acdo. Núm. Exp. 628/2024.

Cibanco Sa Institución de Banca Múltiple Actuando como Fiduciario del Fideicomiso Cib /2981 vs. Rr Distribución Automotriz S.A. de C.V. y Rivera Dommarco Rubén Héctor y Quien También Acostumbra Usar el Nombre de Héctor Rubén Rivera Dommarco y Rivera Ortiz Fermín. Controversias de Arrendamiento Civil 1 Acdo. Núm. Exp. 624/2023 Principal Tomo II.

Comercializadora Hovei, Sociedad Anónima de Capital Variable vs. Zys Company, S.A. de C.V. y Levy Cohen Isaac y Musali Bissu Delia y Cohen Capon Raquel y Levy Mizrahi Alberto y Banco Interacciones, S.A. Institución de Banca Múltiple, Grupo Financiero Interacciones, en su Carácter de Fiduciaria. Especial Mercantil Mercantil No Se Obsequia Petición. 1 Acdo. en Amparo. Núm. Exp. 242/2011 Amparo No. 355/2024.

Condominio Tepic Número 77 vs. Marisa Zaba Ethel. Vía Ejecutiva Cuantía Menor Civil 1 Acdo. Núm. Exp. 1572/2024.

Cornelio Noverola Óscar vs. Ana Compañía de Seguros S.A. de C.V. Ord. Civil 2 Acdos. Núm. Exp. 702/2023 Tomo II.

Daltem Provee Nacional, S.A. De. C.V. vs. Lomedic, S.A. De. C.V. Ord. Mercantil 3 Acdos. Núm. Exp. 32/2017 Tomo III.

Eggleton Morales Karla vs. Rivas Cuadra Ricardo. Ord. Civil 1 Acdo. Núm. Exp. 406/2023 Tomo II.

Espitia Lozano José Juan vs. Manrique Chiang Alejandro. Especial Hipotecario Civil 1 Acdo. Núm. Exp. 830/2018 Tomo II.

Estrada González Meliza Fernanda y Estrada González Marco Antonio vs. Rodríguez Gutiérrez Bernardo y Freji Transportación Especializada S.A. de C.V. y Qualitas Compañía de Seguros S.A. de C.V. Ord. Civil Dada Nueva Cuenta. 1 Acdo. Núm. Exp. 450/2021 Tomo III.

Flores Fuentes Marina vs. Axa Seguros S.A. de C.V. Ord. Civil Aclara y Manda Incompetencia. 1 Acdo. Núm. Exp. 222/2024 Principal Tomo I.

Gallegos Margarito José y Gallegos Núñez Eduardo y Núñez Pizano Alicia su Sucesión vs. Centro Nacional de Estudios Haeckel A.C. y Directora del Registro Público de la Propiedad y del Comercio de la Ciudad de México y Fuentes Rafael. Ord. Civil 1 Acdo. Núm. Exp. 664/2023.

González Gómez Claudia vs. C. Director del Registro Público de la Propiedad y de Comercio de la Ciudad de México y Fuentes Rafael y Martínez Heredia Armando. Ord. Civil 1 Acdo. Núm. Exp. 636/2023.

Granados Bárcenas Raúl y Aguilar Losano María Dolores vs. Grupo Mexicano de Seguros S.A. de C.V. Ord. Civil 1 Acdo. Núm. Exp. 1204/2024.

Hernández González José Luis vs. Hernández Vargas Luciano y También Conocido como Luciano Hdez. Vargas y Hernández González Edith y C. Director del Registro Público de la Propiedad y de Comercio de la Ciudad de México. Ord. Civil 1 Acdo. Núm. Exp. 980/2023.

Hernández Vázquez Yolanda y Hernández Vázquez Herlinda. Ord. Civil 1 Acdo. Núm. Exp. 994/2024.

HSBC México, S.A. Institución de Banca Múltiple Grupo Financiero HSBC División Fiduciaria en su Carácter de Fiduciario en el Fideicomiso No F/234036 vs. Castro Barrera Guadalberto. Especial Hipotecario Civil 1 Acdo. Núm. Exp. 50/2017.

Huerta Ortiz Gerardo vs. Muñoz Hernández Jerónimo. Controversias de Arrendamiento Civil 1 Acdo. en Expedientillo. Núm. Exp. 546/2018.

Instituto de Seguridad y Servicios Sociales de Los Trabajadores del Estado a Través de su Fondo de la Vivienda Fovissste vs. Hernadez Gonzales David. Especial Hipotecario Civil 1 Acdo. Núm. Exp. 512/2019.

Instituto del Fondo Nacional de la Vivienda para los Trabajadores (Infonavit) vs. Flores Rojas Luis Enrique. Especial Hipotecario Civil 1 Acdo. Núm. Exp. 830/2024.

Instituto del Fondo Nacional de la Vivienda para los Trabajadores vs. Neri Guzmán Samuel Marín. Especial Hipotecario Civil 1 Acdo. Núm. Exp. 708/2009.

Lecona Santa María Felipe Othón y Castillo Anaya María del Socorro vs. Lecona Castillo Laura Coralia. Ord. Civil 1 Acdo. Núm. Exp. 280/2007.

Lgf Occidente, S.A. de C.V., Sociedad Financiera de Objeto Múltiple, Entidad No Regulada vs. López Osornio José Alfredo y Quintero Hernández Andrea Cristina. Ord. Civil Cuad. de Exhorto. 1 Acdo. en Exhorto. Núm. Exp. 1942/2024 Exhorto.

López Arredondo Eugenio Rafael vs. Pérez López O. Pérez Gilbertha su Sucesión Gilberta. Ord. Civil 1 Acdo. Núm. Exp. 530/2023.

López Huitrón María Teresa vs. Cerritos Sánchez Jorge de Jesús. Controversias de Arrendamiento Civil 1 Acdo. Núm. Exp. 74/2023.

López Medina Leonor vs. Pineda Monterrubio Pedro. Ord. Civil 1 Acdo. Núm. Exp. 94/2021.

Luna Hernández Israel vs. Castellanos Botero Edgar Arturo. Ord. Civil 1 Acdo. Núm. Exp. 1776/2024.

Macario Pacheco Ana María vs. Romero de Souza Magdalena y Sosa Spindola María Dolores y C Director del Registro Público de la Propiedad y de Comercio de la Ciudad de México. Ord. Civil 1 Acdo. Núm. Exp. 852/2024.

Maldonado López Marcos vs. Domínguez Vera Víctor Manuel y Gordillo Terrón Blanca y Peña Mojica Eva y C. Director del Registro Público de la Propiedad y de Comercio de la Ciudad de México. Ord. Civil 1 Acdo. Núm. Exp. 526/2024.

Marcos Askenazi Jacobo y Marcos Azkenazi Rafael y Marcos Siton José vs. Restaurante Clasico Rb S.A. de C.V. y Grupo Inmobiliario Building House México S.A. de C.V. Ord. Civil 1 Acdo. Núm. Exp. 1658/2024.

Martínez Palacios Carlos Guadalupe vs. Ayala de Lomelín Estela y Torres de Rivero Manola y Director del Registro Público de la Propiedad y de Comercio de la Ciudad de México y Lomelín Anaya Ausencio E. y Rivero Blazquez Agustín. Ord. Civil 1 Acdo. Núm. Exp. 324/2024.

Mendoza Aguilar María del Carmen vs. Esquivel Flores Herlinda Maetzin. Ord. Civil 2 Acdos. Núm. Exp. 904/2021.

Merced Frutis Paulina vs. Segura Illarraverde Oralia y Director del Registro Público de la Propiedad y del Comercio de la Ciudad de México. Ord. Civil 1 Acdo. Núm. Exp. 1278/2022.

Mosso Garduño Ernesto vs. Arroyo Zamora Claudia. Controversias de Arrendamiento Civil No Se Obsequia Petición. 1 Acdo. Núm. Exp. 526/2015.

Pahi Soria José vs. Vallejo Velázquez María Guadalupe. Controversias de Arrendamiento Civil 1 Acdo. Núm. Exp. 432/2019 Tomo II.

Palacios Osio Sara Silvia vs. Osio Salazar Emma Fong y Director del Registro Público de la Propiedad y del Comercio de la Ciudad de México. Ord. Civil 1 Acdo. Núm. Exp. 616/2023.

Perea Aguilar Jerónima vs. Perea Zamora María Luisa y Medina Salgado Juan Carlos. Ord. Civil 1 Acdo. Núm. Exp. 398/2024.

SOLO CONSULTA
SOLO CONSULTA
SOLO CONSULTA

Pérez Fernández Laura Verónica vs. Álvarez de Álvarez Rafaela y Quien También Utiliza el Nombre de Rafaela Álvarez Vda. de Álvarez y C Director del Registro Público de la Propiedad y de Comercio de la Ciudad de México. Ord. Civil 1 Acdo. Núm. Exp. 1002/2024.

Pérez Gutiérrez Arturo vs. Nizri Simón y Nizri Isaías y Méndez Moisés y Serrato Ruis Manuel y C Director del Registro Público de la Propiedad y de Comercio de la Ciudad de México. Ord. Civil 1 Acdo. Núm. Exp. 1120/2024.

Pérez Hernández Beatriz vs. Hernández Gutiérrez Juana y Director del Registro Público de la Propiedad y de Comercio de la Ciudad de México. Ord. Civil 1 Acdo. Núm. Exp. 296/2024.

Rábago Guzmán Aurora su Sucesión vs. Macías Rábago Gloria de la Concepción. Ord. Civil Apel. de Tramitación Inmediata. 2 Acdos. Núm. Exp. 838/2024.

Roldán Solís Mario Alberto vs. Registro Público de la Propiedad y del Comercio de la Ciudad de México y Muytibanco Comermex S.A. de C.V. hoy Scotiabank Inverlat Sa Institución de Banca Múltiple Grupo Financiero Scotiabank Inverlat y Díaz Martínez Mario y Díaz de Díaz Ma Guadalupe y Scotiabank Inverlat, S.A. Institución de Banca Múltiple, Grupo Financiero Scotiabank Inverlat, División Fiduciaria. Ord. Civil 2 Acdos. Núm. Exp. 1318/2023.

Salgado Mendoza Brenda y Otra vs. Flores Hernández Óscar Isai y Otro. Ord. Civil 1 Acdo. Núm. Exp. 640/2020.

Salinas Martínez María Concepción y Montes de Oca Saravia Francisco Rafael su Sucesión vs. Caballero Salinas Maura Jacqueline. Ord. Civil 3 Acdos. Núm. Exp. 1822/2024.

Sánchez Cano Edgar vs. Super Abastos Centrales Comerciales S.A. de C.V. y Cano Corona Sotera y Directora del Registro Público de la Propiedad y de Comercio de la Ciudad de México. Ord. Civil Reponer Emplazamiento. 1 Acdo. Núm. Exp. 908/2023.

Sánchez Pérez César vs. C. Director del Registro Público de la Propiedad y de Comercio de la Ciudad de México y Vela Sánchez Orbelin Othón y Sánchez León Luis. Ord. Civil 1 Acdo. Núm. Exp. 1092/2023.

Scotiabank Inverlat, S.A. Institución de Banca Múltiple Grupo Financiero Scotiabank Inverlat vs. Martínez Zúñiga Marco Antonio. Ord. Civil 1 Acdo. Núm. Exp. 546/2017.

Secreto vs. Secreto. Ejecutivo Mercantil Exh. y Oficios. 1 Acdo. Núm. Exp. 1098/2023.

Secreto vs. Secreto. Ejecutivo Mercantil Nuevo Dom. y Autoriza. 1 Acdo. en Incidente. Núm. Exp. 1282/2023 Inc. de Providencia Precautoria.

Secreto vs. Secreto. Ejecutivo Mercantil 1 Acdo. Núm. Exp. 242/2024.

Secreto vs. Secreto. Ejecutivo Mercantil 1 Acdo. Núm. Exp. 404/2018 Principal Tomo I.

Segundo Segundo Abraham vs. Qualitas Compañía de Seguros s.a. B de c.v. Ord. Civil 1 acdo. Núm. Exp. 868/2019.

Sistema de Crédito Automotriz S.A. de C.V. vs. Quezada Ortega Virginia y Castro Quezada Jesús. Ejecutivo Mercantil 1 Acdo. Núm. Exp. 724/2023.

Sixtos Alonso María Sara vs. Sixtos Trejo Jesús y Alonso de Sixtos Isabel y Director del Registro Público de la Propiedad y de Comercio de la Ciudad de México. Ord. Civil 1 Acdo. Núm. Exp. 1000/2024.

Sociedad Hipotecaria Federal S.N.C. Institución de Banca de Desarrollo en su Carácter de Fiduciario Sustituto del Fondo de Operación y Financiamiento Hancario a la Vivienda Fovi vs. Villalobos Martínez Jorge Luis. Esp. Hip. 1 Acdo. Núm. Exp. 628/2007.

Sol la Lande Ravelo Sofía Elena Teresa vs. Soto Díaz Eva Rocío y Delgado Salgado Adolfo. Controversias de Arrendamiento Civil Razon Actuario. 1 Acdo. Núm. Exp. 1146/2024.

Sólida Administradora de Portafolios, S.A. de C.V. antes Banca Serfín, S.A. Institución de Banca Múltiple Grupo Financiero Serfín, antes Banca Serfín S. N. C vs. Julio Soledad Patiño y Otra. Esp. Hip. 1 Acdo. Núm. Exp. 124/1998.

Tapia de Camacho Marco Antonio vs. Salazar Tinoco Antonio. Ord. Civil 1 Acdo. Núm. Exp. 838/1980.

Valdés Mustieles Laura Patricia vs. Banco Mercantil del Norte Sa Institución de Banca Múltiple Grupo Financiero Banorte. Especial Hipotecario Civil 1 Acdo. Núm. Exp. 710/2023.

AUDIENCIA

Aquino Torres Jaime vs. Poblano Ricardo y Director del Registro Público de la Propiedad y del Comercio de la Ciudad de México y Altamirano del Valle Natalia. Aud. de Ley Ord. Civil. 1 Audiencia. Núm. Exp. 78/2023.

Cruz Castro Manuel Víctor vs. Rivera Laguna Eva y C. Director General del Registro Público de la Propiedad y de Comercio de la Ciudad de México. Aud. de Ley Ord. Civil. 1 Audiencia. Núm. Exp. 500/2023.

SENTENCIA INTERLOCUTORIA

Banco del Bajío, S.A. Institución de Banca Múltiple vs. Montiel Pérez Érika y Otro. Ejecutivo Mercantil Sent. Interl. 1 Núm. Exp. 72/2015 Tomo Ii

Gutiérrez Solorio Jorge vs. Morales Cervantes José. Ejecutivo Mercantil Sent. Interl. 1 Núm. Exp. 1234/2018 Tomo Iii

LA CONCILIADORA POR M.I.

LIC. AMÉRICA CONCEPCIÓN OÑATE AGUILAR

DÉCIMO SEGUNDO DE LO CIVIL

SECRETARÍA "A"
ACUERDOS DEL 6 DE DICIEMBRE DEL 2024

Allende Ibarra Teófilo y García Huerta Angelina vs. Lorca González Ángel Eduardo y que Es Sustituto del Causante Edgardo Mauricio Lorca Mendoza. Ord. Civil Acuerdo. 2 Acdos. Núm. Exp. 1065/2023 Principal.

Altamirano Barragán Guadalupe vs. Instituto de Infertilidad y Genetica México S.C. y Carrera Lomas Emmanuel. Ord. Civil Acuerdo. 1 Acdo. Núm. Exp. 777/2024 Principal.

Anguiano Martínez Cinthya Mariana vs. Amaro Aguilar Gloria Adelaida. Ord. Civil Acuerdo. 1 Acdo. Núm. Exp. 941/2024 Principal.

Anguiano Martínez Cinthya Mariana vs. Amaro Aguilar Gloria Adelaida. Ord. Civil Amparo. 4 Acdos. en Amparo. Núm. Exp. 941/2024 Bis. 1 Amparo 1069/2024- IV.

Antonio Vanegas Isabel vs. Vanegas Escandón su Sucesión Gilberta y Antonio Vanegas Socorro y Antonio Vanegas Ana María y Antonio Vanegas Eduardo Antonio y Marín Antonio Jéssica Pamela y Rojas Antonio Fernanda. Ord. Civil Acuerdo. 1 Acdo. Núm. Exp. 589/2021 Tomo II.

Banco Mercantil del Norte, S.A. Institución de Banca Múltiple Grupo Financiero Banorteiero BBVA Bancomer vs. Guillén Martínez Lucía. Especial Hipotecario Civil Autr. Sicor. 2 Acdos. Núm. Exp. 1133/2019 Segundo Tomo.

Banco Finterra Sa Institución de Banca Múltiple vs. Agrícola la Pitahaya Spr de Sl. Valenzuela Martínez Rosa Isela. Especial Hipotecario Civil de Nuevo Cedula. 1 Acdo. Núm. Exp. 125/2018 Principal.

Banco Invex vs. Medina Ponce Alejandro. Especial Hipotecario Civil Acuerdo. 1 Acdo. Núm. Exp. 813/2022 Principal.

Banco del Bajío Sa Institución de Banca Múltiple vs. Río Consultoría Integral en Comercio y Administración S de R.L. de C.V. y Portilla Estrada Karen Guadalupe. Ejecutivo Mercantil Acuerdo. 1 Acdo. Núm. Exp. 365/2024 Principal.

Ci Banco Sa Institución de Banca Múltiple en su Carácter de Fiduciario en el Fideicomiso Número F 00430 vs. Méndez Rodríguez Laura Leticia. González Ortiz Juan Carlos. Especial Hipotecario Civil Amparo. 1 Acdo. en Amparo. Núm. Exp. 1085/2016 Amparo 1127/2024.

Cruz Mejía Elizabeth vs. Moreno González María Teresa y Rioja Mehdian Patricia Paulina y Rioja Mehdjian Alejandro Arturo y Instituto del Fondo Nacional de la Vivienda para los Trabajadores Infonavit. Ord. Civil Desahoga Vista y Dese Cumplimiento. 1 Acdo. Núm. Exp. 2011/2024 Principal.

Dinero para Crecer S.A. de C.V. Sofom Enr vs. Lima Rodríguez Alejandro Javier y Quien También Acostumbra a Utilizar el Nombre de Alejandro Xavier Lima Rodríguez y Lima Ruíz Hassan Israel. Controversias de Arrendamiento Civil 1 Acdo. Núm. Exp. 1055/2024 Principal.

Doka México Expertos de Encofrados, S. de R. L. de C.V. vs. Caire Garay Pablo. Ejecutivo Mercantil Fecha Audiencia. 1 Acdo. Núm. Exp. 741/2022 Principal.

Estrada de la Cruz Carlos vs. Núñez Cárdenas Miguel y Registro Público de la Propiedad y del Comercio de la Ciudad de México. Ord. Civil Acuerdo. 1 Acdo. Núm. Exp. 1119/2024 Principal.

SOLO CONSULTA
SOLO CONSULTA
SOLO CONSULTA

Flores Hernández Roxana Elizabeth vs. Carlos Olguín Briseño. Ejecutivo Mercantil Acuerdo. 1 Acdo. Núm. Exp. 79/2011 Tomo II.

García Ríos Manuel vs. García Ríos Gloria y García Ríos Jesús y García Ríos Bertha y García Ríos Estela y García Ríos María de Lourdes y García Ríos Patricia y García Ríos Norma y García Ríos Rosa Laura y García Ríos Alejandro y García Ríos Héctor y García Serrano Roberto su Sucesión y García Ríos Roberto José su Sucesión. Ord. Civil Desahoga Vista. 1 Acdo. Núm. Exp. 1545/2024 Segundo Tomo.

HSBC México, S.A., Institución de Banca Múltiple, Grupo Financiero HSBC vs. García Guzmán Hiram Eduardo y Ramírez Martínez Norma Elisa. Vía de Apremio Civil Estese a Diverso Auto. 1 Acdo. Núm. Exp. 1803/2024.

Islas Brito Gerardo Luis vs. Diana Jizzel y Lara Lopes Juan Sergio. Controversias de Arrendamiento Civil 1 Acdo. Núm. Exp. 651/2024 Principal.

Jiménez Jacobo Mónica Yasmín También Conocida como Mónica Jiménez Jacobo vs. Solís Elguera Apolonia y Lara Solís Oswaldo Jesús. Ord. Civil Auto. 1 Acdo. en Exhorto. Núm. Exp. 1097/2024 Exhorto.

Liberty Fianzas, S.A. de C.V. vs. Constructores de Joltocan, S.A. de C.V. Especial de Fianzas Mercantil Amparo. 2 Acdos. en Amparo. Núm. Exp. 937/2024 Bis. 1 Amparo 1293/2024- Ii- A.

Martínez Sandoval Sergio Rafael vs. Guerrero Preciado Mauricio Daniel. Ord. Civil 1 Acdo. Núm. Exp. 845/2022 Principal.

Mendoza Morquecho Elizabeth vs. García Estañon Alejandro Gerardo. Especial Hipotecario Civil Adjudicación Sin Notario. 1 Acdo. Núm. Exp. 407/2011 Tomo II.

Morales Hernández Sergio Eduardo vs. Seguros Inbursa Sa Grupo Financiero Inbursa. Ord. Civil Acuerdo. 1 Acdo. Núm. Exp. 475/2024 Tomo II.

Navarro Lara Pedro y Muñiz Meza María del Socorro vs. Muñoz Trujano Nadia Betzabe. Medios Preparatorios Civil Desahoga Vista. 1 Acdo. Núm. Exp. 1687/2024.

Olea Rodríguez Jaime Mario. Ord. Civil Vista. 1 Acdo. en Exhorto. Núm. Exp. 2019/2024 Exhorto.

Olvera Elizalde Aldo vs. Grupo Mexicano de Seguros S.A. de C.V. Ord. Civil Acuerdo. 2 Acdos. Núm. Exp. 979/2024 Principal.

Quiroz Robles Alejandro vs. Arriola Lezama María de Lourdes. Controversias de Arrendamiento Civil Audiencia. 2 Acdos. Núm. Exp. 641/2024 Principal.

Reséndiz Monroy Gustavo vs. Cruz Rivas Claudia. Controversias de Arrendamiento Civil Acuerdo. 1 Acdo. Núm. Exp. 313/2024 Principal.

Resortes y Partes S.A. de C.V. vs. Fundación Mexicana para la Innovación y Transferencia de Teconologia en la Pequeña y Mediana Empresa Funtec. Ord. Civil Desahoga Vista Actor. 2 Acdos. Núm. Exp. 1869/2024.

Rivero Laing Raúl Antonio vs. Lanz Duret y Valdés Miguel y Busqueta Narváez Concepción y Tame Busqueta David y Seade Tame Olga Adriana y Lanz Duret Tame Alejandro y Lanz Duret Tame Miguel y Lanz Duret Tame Javier. Ord. Civil Dada Nueva Cuenta. 1 Acdo. Núm. Exp. 903/2024 Principal.

Rojas Zenteno Sonia Idalia vs. Valdez Hernández Raymundo. Ord. Civil 1 Acdo. Núm. Exp. 611/2024 Principal.

Scotiabank Inverlat Sociedad Anónima Institución de Banca Múltiple Grupo Financiero Scotiabank Inverlat vs. Romero Chávez Luis Andrés. Especial Hipotecario Civil Acuerdo. 1 Acdo. Núm. Exp. 643/2021.

Tenorio Zúñiga Ignacia Rosalía vs. Treboll Estrategias & Producciones S.A. de C.V. y Ríos Aguilar César Augusto y Aguilar Gómez María del Pilar. Juris. Voluntaria Civil Acuerdo. 1 Acdo. Núm. Exp. 683/2024 Principal.

Torres Martínez Víctor Hugo. Controversias de Arrendamiento Civil Acdo. No Publicado. 1 Acdo. Núm. Exp. 1177/2024 Principal.

Trejo Zamudio Luisa Jenny vs. Zamudio Chávez Juana y Trejo Montaño Sergio y Trejo Montaño José Luis y Registro Público de la Propiedad y del Comercio de la Ciudad de México y Instituto de Seguridad y Servicios Sociales de Los Trabajadores del Estado a Través de la Comisión Ejecutiva del Fondo de la Vivienda. Ord. Civil Fecha Aud. 272- A. 1 Acdo. Núm. Exp. 1557/2024.

Valdés Galindo Francisco vs. Martínez Valdovinos Ladislao Ricardo. Ord. Civil Amparo. 1 Acdo. en Amparo. Núm. Exp. 1127/2014 Amparo 157/2017.

NO PUBLICADOS

Banco Covalto Sociedad Anónima Institución de Banca Múltiple vs. Mi Manufacturas Internacionales Sociedad Anónima de Capital Variable y Salinas Urbiola Ma Jequelina. Providencias Precautorias Civil Acdo. No Publicado. 1 Acdo. Núm. Exp. 535/2024 Principal.

Banco Santander México Sa Institución de Banca Múltiple Grupo Financiero Santander México vs. Martínez Díaz Ricardo. Especial Hipotecario Civil Acdo. No Publicado. 1 Acdo. Núm. Exp. 923/2024 Principal.

Cibanco, S.A. Institución de Banca Múltiple vs. Ulloa García Gilberto. Ejecutivo Mercantil Acdo. No Publicado. 1 Acdo. Núm. Exp. 1339/2008 Tomo II.

Cruz Mejía Elizabeth vs. Gutiérrez Gutiérrez María Isabel y Muñoz King Enrique Javier. Juris. Voluntaria Civil Acdo. No Publicado. 1 Acdo. Núm. Exp. 691/2024 Principal.

AUDIENCIA

Pérez Luna Jesús vs. Pérez Martínez Enrique y Luna Llanes Silvia. Aud. de Concil. Ord. Civil. 1 Audiencia. Núm. Exp. 599/2024 Principal.

Ruan Díaz Miguel vs. Bajos Sánchez Tena Víctor Manuel. Pasa a Sent. Interl. Especial Hipotecario Civil. 1 Audiencia. Núm. Exp. 633/2021.

LA SECRETARIA DE ACUERDOS
LIC. ROSA ROJAS GONZÁLEZ

SECRETARÍA "B"
ACUERDOS DEL 6 DE DICIEMBRE DEL 2024

Álvarez González Julio Enrique vs. Barandiaran Flores César Augusto. Ejecutivo Mercantil Disposición. 1 Acdo. Núm. Exp. 874/2022 Principal.

Banco Mercantil del Norte, S.A. Institución de Banca Múltiple, Grupo Financiero Banorte vs. Hijuelos Buenfil Érika Jazmín. Especial Hipotecario Civil Dada. 1 Acdo. Núm. Exp. 168/2021.

Banco Multiva S.A. Institución de Banca Múltiple Grupo Financiero Multiva vs. Grupo Empresarial Winnies S.A. de C.V. Molina Bobadilla Arena Fernanda. Ruíz de Velasco Padierna María Gabriela. Ejecutivo Mercantil Acdo. II. 2 Acdos. en Amparo. Núm. Exp. 1038/2019 Bis. 2 1081/2024.

Banco Nacional de México vs. Martínez Lameiro Manuel. Ord. Mercantil Devolución Sin Diligenciar. 1 Acdo. en Exhorto. Núm. Exp. 1152/2024 Exhorto.

BBVA México S.A., Institución de Banca Múltiple, Grupo Financiero BBVA México vs. Calderón Calderón Izcalli. Vía de Apremio Civil Auto. 1 Acdo. Núm. Exp. 1642/2024.

Bienes Inmuebles Elizondo S.A. de C.V. vs. Comercializadora Supercalza S.A. de C.V. y Otros. Controversias de Arrendamiento Civil 2 Acdos. Núm. Exp. 978/2016 Tomo II.

Casanueva Marín Lidia Esmeralda vs. Banco Nacional de México y Hipotecaria su Casita S.A. de C.V. Especial Hipotecario Civil Auto. 1 Acdo. Núm. Exp. 1756/2024.

Ferriz Arévalo Gisela vs. Lobaton Chacra Isidoro y Masri Bazbaz Marcos y Lobaton Chacra José y Lobaton Chacra Alberto y Masri Bazbaz Carlos y Arévalo de Guzmán María Elena y Goizman Olguín Sergio. Ord. Civil Auto. 1 Acdo. Núm. Exp. 1552/2024 Segundo Tomo.

Gómez Valente María Guadalupe vs. Mojica Gómez J. Jesús. Controversias de Arrendamiento Civil Acdo. II. 2 Acdos. en Amparo. Núm. Exp. 450/2019 Amparo 441/2024.

Gracia Flores Claudia y Gracia Flores Adriana vs. Inmobiliaria Pachuca S.A. de C.V. y Jiménez González Guadalupe. Nul. de Juic. Concluido Civil Acuerdo. 1 Acdo. Núm. Exp. 1936/2024 Tercer Tomo.

Granados Cervantes David Jesai vs. Hirasawa Oosegi Gina Yumi. Ord. Civil 1 Acdo. Núm. Exp. 1762/2024 Segundo Tomo.

HSBC México Sa Institución de Banca Múltiple Grupo Financiero HSBC División Fiduciaria en su Carácter de Fiduciario en el Fideicomiso Irrevocable F. 234036 vs. Rojano Castillo Eugenia. Especial Hipotecario Civil Acuerdo. 1 Acdo. Núm. Exp. 1168/2016 Segundo Tomo.

Inmobiliaria San Bruno, S.A. vs. Realpozo Rita del Carmen Mendoza. Ord. Civil 2 Acdos. Núm. Exp. 1746/1992.

Instituto del Fondo Nacional de la Vivienda para los Trabajadores vs. Ríos Gómez Martha y Martínez Zúñiga Antonio. Vía de Apremio Civil Auto Aclaración. 1 Acdo. Núm. Exp. 1624/2024.

León Velarde Marco Aurelio. Ord. Civil Acuerdo. 1 Acdo. en Amparo. Núm. Exp. 1986/2024 Amparo 755/2024- V.

SOLO CONSULTA
SOLO CONSULTA
SOLO CONSULTA

López Colmenero Rosa Martha vs. Dist e Imp de Solo Frutas de Calidad S.A. de C.V. Ord. Civil Auto. 1 Acdo. Núm. Exp. 1760/2024.
Pérez Albarrán Gerardo y Mendoza Longinos Celina vs. Esquivel Ríos Arturo Alonso. Ord. Civil Vista. 1 Acdo. en Exhorto. Núm. Exp. 2020/2024 Exhorto.
Pérez Collado Marianela Covadonga vs. Collado y González María Nelina Encarnación Ramona y Marianela Collado González y-o. María Nelina Collado González y María Neloina Collado González de Pérez. Especial Hipotecario Civil Acdo. II. 2 Acdos. Núm. Exp. 748/2024 Principal.
Saad Mograbi Weisberger Jaime vs. Bansi Sa Institución de Banca Múltiple. Ord. Civil 1 Acdo. Núm. Exp. 1520/2011 Segundo Tomo.
Saavedra Paz Ofelia vs. Instituto de Servicios Registrales y Banco de Crédito Rural del Centro Sur S.N.C. Banrural Moral que Se Denomino Financiera Nacional de Desarrollo Agropecuario Rural Forestal y Pesquero y Instituto para Devolver Al Pueblo Lo Robado. Ord. Civil Vista. 1 Acdo. en Exhorto. Núm. Exp. 1476/2024 Exhorto.
Trimmer Siliceo María Griselda vs. Buenrostro Marrufo María de Jesús. Martínez Aguilar María Elena. Ejecutivo Mercantil Acuerdo. 1 Acdo. Núm. Exp. 1194/2017.
Vera Ramos Víctor Hugo vs. Unifoods S.A. de C.V. Ord. Mercantil Auto. 1 Acdo. Núm. Exp. 782/2017 Tomo II.
Victoria Ramírez Roberto Carlos vs. Valdez Millán José Luis. Vía Ejecutiva Cuantía Menor Civil Acuerdo. 1 Acdo. Núm. Exp. 1400/2024.
Villar Caso María de la Paz su Sucesión vs. Zacaula López José Carlos. Ord. Civil Acuerdo. 1 Acdo. en Amparo. Núm. Exp. 324/2023 Bis. 1 Amparo 694/2024-II.

NO PUBLICADOS

Banco Invex, Sociedad Anónima, Institución de Banca Múltiple Invex Grupo Financiero en su Carácter de Fiduciario del Fideicomiso Irrevocacle de Administración Identificado Con el Número 1301 vs. Guadalupe Escudero José. Especial Hipotecario Civil Expdllo. No Publicado. 1 Acdo. en Expedientillo. Núm. Exp. 958/2024 Bis. 1 Expedientillo.
Díaz Ordaz Ugalde Claudia vs. Asociación Hipotecaria Mexicana S.A. de C.V. Especial Hipotecario Civil No Publicado. 1 Acdo. Núm. Exp. 992/2023 Principal.
Financiera Bajío S.A. de C.V. Sociedad Financiera de Objeto Múltiple Entidad Regulada vs. Comercializadora Loaeza S.A. de C.V. Jassan Cababie Monique. Ejecutivo Mercantil Auto No Publicado. 1 Acdo. Núm. Exp. 276/2021.
Lugo Echazarreta Alicia Eva su Sucesión vs. Vargas García Francisco Rosendo. Ord. Civil No Publicado. 1 Acdo. Núm. Exp. 1860/2024.
Nava Díaz Barriga Gustavo vs. Macías Albor José Ricardo. Ord. Civil No Publicado. 2 Acdos. Núm. Exp. 166/2024 Principal.
Serrano Narciso Andrés. Serrano Narciso Julio. Serano Pérez Jorge vs. Serrano Narciso Valentín. González Bernardino María Patricia. Ord. Civil No Publicado. 1 Acdo. Núm. Exp. 186/2020 Tomo II.
Sistema Único de Autofinanciamiento S.A. de C.V. vs. Ramírez Reséndiz Ricardo y Reséndiz Maqueda Yenis Guadalupe. Ejecutivo Mercantil No Publicado. 1 Acdo. Núm. Exp. 1318/2023 Principal.
Sociedad Hipotecaria Federal Sociedad Nacional de Crédito Institución de Banca de Desarrollo vs. Fin. K2 Sociedad Anónima de Capital Variable Sociedad Financiera de Objeto Múltiple Entidad No Regulada. Ejecutivo Mercantil No Publicado. 1 Acdo. Núm. Exp. 364/2022 Principal.
Sociedad Hipotecaria Federal, Sociedad Nacional de Crédito, Institución de Banca de Desarrollo vs. Rivera Rodríguez José Martín. Especial Hipotecario Civil No Publicado. 1 Acdo. Núm. Exp. 574/2009.

AUDIENCIA

Guerrero Vega Juan Antonio su Sucesión vs. Munive Suárez Pedro y Matuk Sariñaña Verónica María y Munive Matuk Ilse. Aud. Ord. Civil. 1 Audiencia. Núm. Exp. 358/2024 Principal.
Nacional Financiera, S. N. C vs. Operadora Restaurantera Cactus de Campeche, S.A. De. C.V. y Otro. Aud. Especial Hipotecario Civil. 1 Audiencia. Núm. Exp. 1036/2004 Tomo II.

SENTENCIA DEFINITIVAS DEL 6 DE DICIEMBRE DEL 2024

Rita Laureano Teresita y Vilchis Sampablo Miguel vs. Chávez Reyes Teresa su Sucesión. Ord. Civil Sent. Def. 1 Núm. Exp. 376/2024 Principal

SENTENCIA INTERLOCUTORIA

HSBC México Sociedad Anónima, Institución de Banca Múltiple, Grupo Financiero HSBC División Fiduciaria en su Carácter de Fiduciario en el Fideicomiso Irrevocable Número F/234036 vs. Velasco Omar Martínez. Especial Hipotecario Civil Sent. Interl. 1 Núm. Exp. 1290/2018
Instituto del Fondo Nacional de la Vivienda para los Trabajadores Infonavit vs. Baltazar Rodríguez María Elia. Especial Hipotecario Civil Sent. Interl. 1 Núm. Exp. 160/2009

LA SECRETARIA DE ACUERDOS
LIC. ESMERALDA CID CAMACHO

DÉCIMO TERCERO DE LO CIVIL

SECRETARÍA "A"
ACUERDOS DEL 6 DE DICIEMBRE DEL 2024

Acosta Nava Ingrid Azucena vs. Colín García Alejandra y García Valdez Martha. Controversias de Arrendamiento Civil 1 Acdo. Núm. Exp. 1013/2023.
Adame Chapa David y Delgado Bahena Elizabeth vs. Grupo Mexicano de Seguros S.A. de C.V. Ord. Civil 2 Acdos. en Amparo. Núm. Exp. 2073/2024 Amparo 655/2023.
Alarcón de la O. Ambrosio vs. Camacho Zúñiga Arcadio su Sucesión y Camacho Olvera Dolores y C Director del Registro Público de la Propiedad y de Comercio de la Ciudad de México. Ord. Civil 2 Acdos. Núm. Exp. 1997/2024.
Altonar Reyes Jesús Antonio vs. Inmobiliaria Alta Sierra Nevada, S.A. Ejecutivo Mercantil 3 Acdos. en Amparo. Núm. Exp. 1915/2024 609/2019-I Tomo II.
Aseguradora Aserta, Sociedad Anónima de Capital Variable, Grupo Financiero Aserta vs. Minas Bac, S. de R. L. de C.V. Especial de Fianzas Mercantil 1 Acdo. Núm. Exp. 761/2023.
Baco Mercantil del Norte, S.A., Institución de Banca Múltiple, Grupo Financiero Banorte vs. Alfonso Landa González y Bianca Alejandra Barajas Murillo. Especial Hipotecario Civil 3 Acdos. Núm. Exp. 1983/2024.
Banco Inbursa S.A. Institución de Banca Múltiple Grupo Financiero Inbursa vs. Omar Andrade García. Especial Hipotecario Civil 1 Acdo. Núm. Exp. 1291/2024.
Banco Mercantil del Norte, S.A. Institución de Banca Múltiple Grupo Financiero Banorte vs. Heidy Cruz y Alberto Díaz Amaro. Especial Hipotecario Civil Expedientillo. 1 Acdo. Núm. Exp. 623/2009 Tomo II.
Banco Mercantil del Norte, S.A., Institución de Banca Múltiple, Grupo Financiero Banorte vs. Blanca Estela García Arazola. Especial Hipotecario Civil 1 Acdo. Núm. Exp. 1569/2024 Tomo II.
Banco Mercantil del Norte, S.A., Institución de Banca Múltiple, Grupo Financiero Banorte vs. Asociación de Pequeños Propietarios Cañeros del Ingenio el Potrero, A.C. C. N. P. R. F. N. O. C. Ejecutivo Mercantil 2 Acdos. Núm. Exp. 1763/2024 Tomo II.
Banco Mercantil del Norte, S.A., Institución de Banca Múltiple, Grupo Financiero Banorte vs. Nora Díaz González. Juris. Voluntaria Civil 1 Acdo. Núm. Exp. 1589/2024.
Banco Nacional del Comercio Exterior, S. N. C vs. Corporación Globo, S.A. de C.V. y Otro. Ejecutivo Civil 3 Acdos. Núm. Exp. 1447/2024 Tomo Ix.
Banco Nacional del Ejército Fuerza Aérea y Armada Sociedad Nacional de Crédito Institución de Banca de Desarrollo vs. Rodolfo Alatorre Padilla. Especial Hipotecario Civil Radicación de Expediente. 1 Acdo. Núm. Exp. 1953/2024.
Banco Nacional del Ejército, Fuerza Aérea y Armada, Sociedad Nacional de Crédito, Institución de Banca de Desarrollo vs. Jesús Antonio Magaña Pulido. Especial Hipotecario Civil Radicación de Expediente. 1 Acdo. Núm. Exp. 1621/2024.
Banco Santander México, S.A., Institución de Banca Múltiple, Grupo Financiero Santander México vs. Hemasare S.A. de C.V., Cambroni Gerardo José y Villa Almazán Teófilo. Ejecutivo Mercantil Radicación de Expediente. 1 Acdo. Núm. Exp. 1793/2024 Tomo II.
Cano Jiménez Jorge vs. Miguel Antonio García Gallegos. Especial Hipotecario Civil 2 Acdos. Núm. Exp. 1583/2024 Tomo II.
Carricarte Sobrado Roberto Francisco vs. Centro de Datos, Noticias y Analisis, S.A. de C.V. y Alanís Rojas Laura Araceli. Controversias de Arrendamiento Civil 1 Acdo. Núm. Exp. 283/2021.
Castro Lugo Nadieshda Miroslava vs. Vega Sosa Alfonso y Hospital Ángeles del Pedregal S.A. de C.V. y Operadora de Hospitales Ángeles S.A. de C.V. y Trimedicals S.A. de C.V. Ord. Civil 3 Acdos. Núm. Exp. 635/2021 Tomo VI.
Castro Vargas Humberto vs. Báez Cravioto Arturo y Báez Hernández Arturo. Controversias de Arrendamiento Civil 1 Acdo. Núm. Exp. 1043/2024.

SOLO CONSULTA
SOLO CONSULTA
SOLO CONSULTA

Ci Banco S.A. Institución de Banca Múltiple vs. Romero Mera Edgar Javier. Especial Hipotecario Civil 1 Acdo. Núm. Exp. 1157/2012 Tomo II.

Cibanco, Sociedad Anónima, Institución de Banca Múltiple, en su Carácter de Fiduciario en el Fideicomiso Número F/00430 vs. Josefa Ocaña Mendoza. Especial Hipotecario Civil 1 Acdo. Núm. Exp. 1591/2024.

Corcuera Martínez Héctor vs. Solano Herrera París y y-o. Solano Herrera París Isai. Controversias de Arrendamiento Civil 1 Acdo. Núm. Exp. 1117/2024.

Corporativo Zendere I Sa Promotora de Inversión de C.V. vs. Euan Medina Victoria. Especial Hipotecario Civil 1 Acdo. Núm. Exp. 1511/2024.

Cruz Yescas Lucía vs. Gutiérrez Zea María Teresa Felícitas. Ejecutivo Mercantil 1 Acdo. Núm. Exp. 1265/2023.

Cruz Zurita María Lorena vs. Pascual Íñigo Victoria y Ufrana Calva de Íñigo. Ord. Civ. Radicación de Expediente. 1 Acdo. Núm. Exp. 1743/2024.

Cué Medina Rodrigo y Cué Medina Jimena vs. Nava Reynoso Agustín Alejandro. Controversias de Arrendamiento Civil Radicación de Expediente. 1 Acdo. Núm. Exp. 1681/2024.

Dessetec Desarrollo de Sistemas, S.A. de C.V. vs. Molina Sacapala Francisca. Especial Hipotecario Civil Radicación de Expediente. 1 Acdo. Núm. Exp. 1673/2024 Tomo II.

Flores Puebla María del Rocío vs. Qualitas Compañía de Seguros S.A. de C.V. y Castro Vázquez Óscar Jesús. Ord. Civil 1 Acdo. Núm. Exp. 1071/2024.

Forestal Esca, S.A. de C.V. vs. Ingenieros Civiles Asociados, S.A. de C.V. Ord. Mercantil 1 Acdo. Núm. Exp. 1787/2024 Tomo II.

Franco Cruz León Adalberto y Nuño Albarrán Martha Lizette vs. Pinto de Bárcenas María Auxilio y También Conocida como María Auxilio Bárcenas. Ord. Civil Expedientillo. 1 Acdo. en Expedientillo. Núm. Exp. 177/2024 Expedientillo.

Franco Lara Francisco Javier vs. Enrique Rivas Zivy, Diesel Técnicos Asociados, S.A. de C.V., Mario Armando de la Hoz Chabert, su Sucesión y Jordi Casamitjana Vives, su Sucesión. Especial Hipotecario Civil 3 Acdos. Núm. Exp. 1729/2024 Tomo III.

García Barranco Mauro César vs. Barrón Alvarado Marco Polo y Barrón Betancourt Julio Gerardo. Ord. Civil Radicación de Expediente. 1 Acdo. Núm. Exp. 1721/2024.

García González María de Los Dolores vs. Peimbert Yáñez Vanessa del Carmen y Barrón Hernández Ricardo. Controversias de Arrendamiento Civil 1 Acdo. Núm. Exp. 361/2024.

González Rangel Óscar Omar vs. Omar Bremont Morgan y María Manuela Gómez Santiago de Bremont. Especial Hipotecario Civil 1 Acdo. Núm. Exp. 1967/2024.

Gutiérrez Cuéllar Minerva vs. María Guillermina Morales Orduño y José Refugio Rocha Valtierra. Juris. Voluntaria Civil Radicación de Expediente. 1 Acdo. Núm. Exp. 1773/2024.

Hernández Bárcenas Rosalía, Hernández Bárcenas Sandra Esther, Hernández Bárcenas Silvia y Hernández Téllez Fernando vs. Ana María, José Salvador de Apellidos Hernández Bárcenas y Raúl Sergio Hernández Bárcenas, Este por Conducto de su Albacea Reyna Guadalupe Hernández Osorio. Ord. Civil 1 Acdo. Núm. Exp. 1943/2024.

Hernández Calderas Adriana Sarahi y Flores Vázquez Francisco Gerardo vs. Operadora Anv S.C. y Vargas Basáñez Nelson Fernando y Vargas Escalera Nelson y Vargas Escalera Fernando y Inmobiliaria Vargas, Coyoacan, S. R. L. de C.V. Ord. Civil Radicación de Expediente. 1 Acdo. Núm. Exp. 2043/2024.

Hipotecaria su Casita, S.A. de C.V. Sociedad Financiera de Objeto Múltiple, Entidad No Regulada vs. Trinidad Cruz José. Esp. Hip. 1 Acdo. Núm. Exp. 1451/2011.

HSBC México S.A. Institución de Banca Múltiple Grupo Financiero HSBC División Fiduciaria en su Carácter de Fiduciario en el Fideicomiso vs. Hernández López Diego. Vía de Apremio Civil 2 Acdos. Núm. Exp. 1351/2019.

Huesca García Dinorah Gianina vs. García Díaz Agustina. Ord. Civil Radicación de Expediente. 1 Acdo. Núm. Exp. 1691/2024.

Impulsora Fusión, S. de R. L. de C.V. vs. Activos Inmobiliarios Capital, S.A. de C.V. y Otros. Especial Hipotecario Civil Radicación de Expediente. 1 Acdo. Núm. Exp. 1733/2024 Tomo II.

Instituto del Fondo Nacional de la Vivienda para los Trabajadores Infonavit vs. Shendel Ivonee Ortiz Luna, También Conocida como Shendel Ivonne Ortiz Luna. Especial Hipotecario Civil Radicación de Expediente. 1 Acdo. Núm. Exp. 1833/2024.

Instituto del Fondo Nacional de la Vivienda para los Trabajadores vs. Camacho Amador Susana. Especial Hipotecario Civil 1 Acdo. Núm. Exp. 433/2015.

Instituto del Fondo Nacional de la Vivienda para los Trabajadores vs. García Franco Antonio y Sánchez Jiménez Lilia. Especial Hipotecario Civil 1 Acdo. Núm. Exp. 365/2023.

Jaime Andreu Galván vs. Rodea Navarro Óscar. Especial Hipotecario Civil 1 Acdo. Núm. Exp. 1947/2024 Tomo II.

Kirchner Espejo Camila y Kirchner Espejo Matías vs. Grupo Nacional Provincial S.A. B. Ord. Mercantil 1 Acdo. en Amparo. Núm. Exp. 927/2019 Amparo 1080/2024 Promov. por Camilia Kirchner Espejo.

Lavín Alvarado José Luis vs. Luis García Loera. Ord. Civil Radicación de Expediente. 1 Acdo. Núm. Exp. 1637/2024.

Loperena Prieto Bertha Isabel vs. Banco Monex Sa Institución de Banca Múltiple Monex Grupo Financiero Actuando Única y Exclusivamente como Fiduciario del Fideicomiso F/654 y Desarrollos Sustentables Santa Fe S.A. de C.V. Ord. Mercantil 1 Acdo. Núm. Exp. 1101/2024.

López Sánchez Alberto, José Eduardo Gómez Saad y Also Construcción y Supervisión, S.A. de C.V. vs. Centro Exportador e Importador S.A., Buenfil Piña Carlos Alfredo Fausto. Ejecutivo Mercantil 1 Acdo. Núm. Exp. 1429/2019 Tomo IV.

Mancilla Helgueros Laura vs. Mancilla Helgueros y/o Mancilla Helgueros Roberto Zeferino y/o Mancilla Helgueros Roberto Z. su Sucesión Roberto Ceferino y Mancilla Helgueros Alfonso y Mancilla Helgueros Celestino. Ord. Civil 1 Acdo. Núm. Exp. 615/2022.

Martínez Contreras de Ruíz Elia vs. Ruíz del Hoyo Chávez Álvaro Francisco y Ruíz del Hoyo Lizárraga Álvaro Francisco. Controversias de Arrendamiento Civil 1 Acdo. Núm. Exp. 1725/2024.

Medina Achucaro Luis, su Sucesión vs. Medina Soto Jacqueline y Martínez Castro Alexandra Michell. Ord. Civil 1 Acdo. Núm. Exp. 2003/2024.

Monreal Vudoyra Heriberto vs. Escudero Casillas Salvador. Ord. Civil Radicación de Expediente. 1 Acdo. Núm. Exp. 1813/2024.

Morales Jiménez Luis Manuel vs. Díaz Gabino Luis y Castillo Ortiz Esperanza. Ord. Civil 1 Acdo. Núm. Exp. 1143/2019.

Murillo González Ariel Alonso vs. Isita Suárez Janeth. Ord. Civil 2 Acdos. Núm. Exp. 2033/2024.

Organización de Comerciantes de Las Calles de Colombia A.C. vs. Juárez Rivera Noemí. Ord. Civil Expedientillo. 1 Acdo. en Expedientillo. Núm. Exp. 267/2024.

Ortega Silvestre Alejandro vs. Solís Ortega Yanuario Daniel y Osuna Villa Jesús Manuel. Ejecutivo Mercantil 1 Acdo. Núm. Exp. 1379/2024.

Pérez Fernández María Ángeles y También Conocida como Pérez Fernández Ángeles Tarsila vs. Albuerne Ponce José Manuel. Controversias de Arrendamiento Civil 1 Acdo. Núm. Exp. 1837/2024.

Pérez Gutiérrez Delfino vs. Juan Cruz Cruz. Ord. Civil Radicación de Expediente. 1 Acdo. Núm. Exp. 1783/2024.

Pineda Rodríguez Aurora vs. Valderrama Elizalde Héctor. Ord. Civil 2 Acdos. Núm. Exp. 431/2007 Terc. Excl. de Domi. Promovida por Ana María Montaño Tovar Tomo II.

Posadas Majluf Alonso y Posadas Majluf Jimena vs. Tager Neme Alain y Elhore Jeha Georgette. Juic. Arbitral Civil Radicación de Expediente. 1 Acdo. Núm. Exp. 1883/2024.

Productos Eléctricos y Ferreteros S.A. de C.V. vs. Giro Globalizando Industria y Robotica S.A. de C.V. y San Agustín Soto Francisco. Ejecutivo Mercantil 1 Acdo. Núm. Exp. 1717/2024.

Ruíz Ruiz Bertha vs. Guintero Dávila Guillermo. Ord. Civil 1 Acdo. Núm. Exp. 221/2004 Tomo II.

Russek de Garay Javier Antonio vs. Garrido Villar Raúl. Proced. Judicial de Reconoc. y Ejecc. de Laudo Arbitral Civil 2 Acdos. en Amparo. Núm. Exp. 101/2020 Amparo 551/2024 Promov. por Rafer S.A.

Sánchez Minerva Liliana Guadarrama vs. Sánchez Olmedo Salustia Gudelia y También Conocida como Gudelia Sánchez Olmedo. Ord. Civil 1 Acdo. Núm. Exp. 631/2021.

Secreto. Ejecutivo Mercantil 1 Acdo. Núm. Exp. 1353/2024.

Secreto. Ejecutivo Mercantil 1 Acdo. Núm. Exp. 1361/2024.

Secreto. Ejecutivo Mercantil 2 Acdos. Núm. Exp. 1703/2024.

Secreto. Ejecutivo Mercantil Radicación de Expediente. 1 Acdo. Núm. Exp. 1873/2024.

Secreto. Ejecutivo Mercantil Radicación de Expediente. 2 Acdos. Núm. Exp. 1993/2024.

Secreto. Ejecutivo Mercantil Radicación de Expediente. 1 Acdo. Núm. Exp. 2063/2024.

SOLO CONSULTA
SOLO CONSULTA
SOLO CONSULTA

Secreto. Ejecutivo Mercantil Radicación de Expediente. 1 Acdo. Núm. Exp. 2083/2024.
Secreto. Providencias Precautorias Mercantil 2 Acdos. Núm. Exp. 2087/2024.
Sistema de Crédito Automotriz S.A. de C.V. vs. Gutiérrez Romero Juan Mauricio. Vía de Apremio Civil 1 Acdo. Núm. Exp. 1371/2024.
Sociedad Hipotecaria Federal S.N.C. Institución de Banca de Desarrollo como Fiduciaria Sustituta del Fondo de Operación y Financiamiento Bancario a la Vivenda Fovi vs. Juárez Negrete José Juan. Esp. Hip. 1 Acdo. Núm. Exp. 777/2010.
Sofimex Institución de Garantías S.A. vs. García Rosas Edgar Javier, Ortiz Castillo Alejandro, Hernández Alegría Francisco y Hernández Arroyo María Isabel. Especial de Fianzas Mercantil 1 Acdo. Núm. Exp. 517/2020 Tomo II.
Solís Cervantes Tania Lorena vs. Tejeda Olvera Juan Carlos y Béjarano Alfonso en su Carácter de Notaria Pública Número 216 de la Ciudad de México Ernestina y HSBC México Sa Institución de Banca Múltiple Grupo Financiero HSBC México y C Director del Registro Público de la Propiedad y del Comercio de la Ciudad de México. Ord. Civil 1 Acdo. Núm. Exp. 885/2021 Tomo II.
Solís Martínez César vs. Lanz Duret y Valdés Miguel y Quien También Acostumbra a Usar el Nombre de Miguel Lanz Duret Valdez y Busqueta Narváez Concepción y Quien También Acostumbra a Usar el Nombre de Concepción Elsa Busqueta Narváez Vda. de Ovejas y Tame Busqueta David y Seade Tame Olga Adriana y Lanz Duret Tame Alejandro y Lanz Duret Tame Miguel y Lanz Duret Tame Javier. Ord. Civil 2 Acdos. Núm. Exp. 1893/2024.
Soroa Romero Teresa su Sucesión vs. Nieto Herrera Edgar y Reyes Duarte José Antonio y Notario Público Número Seis Ahora Notario Público Número Veintinueve del Municipio de Nezahualcóyotl Estado de México. Ord. Civil 1 Acdo. en Exhorto. Núm. Exp. 1095/2024.
Suárez Ruíz Alfredo Gerardo y y-o. Suárez Ruíz Alfredo y Promotora Inmobiliaria la Cima S.A. de C.V. vs. De León Chacón Argelia Guadalupe. Ord. Civil Radicación de Expediente. 2 Acdos. Núm. Exp. 1823/2024.
Titanium Nacional México, S.A. de C.V. vs. Banco Bch S.N.C. y Otros. Ord. Mercantil Radicación de Expediente. 1 Acdo. Núm. Exp. 1449/2024 Tomo IV.
Vázquez Muñoz por su Propio Derecho y como Representante de su Menor Hija R. V. C. G Areli vs. Grupo Mexicano de Seguros, S.A. de C.V. Ord. Civil 1 Acdo. en Amparo. Núm. Exp. 345/2023 Amparo 787/2023- II.
De Alva Buitrón Luis Felipe vs. Pérez Ham Ramón. Ejecutivo Mercantil Radicación de Expediente. 1 Acdo. Núm. Exp. 2081/2024.
De la Concha Gómez Juan Manuel vs. Servicio Especializados para el Autobus, S.A. de C.V. y Otro. Controversias de Arrendamiento Civil 2 Acdos. Núm. Exp. 1259/2024.
NO PUBLICADOS
Álvarez Vargas José Daniel vs. Auge Inmobiliario S.A. de C.V. Especial Hipotecario Civil 1 Acdo. Núm. Exp. 531/2009 Tomo III.
Gutiérrez Martínez Héctor Amauri vs. Servicios Integrados Pro- Blm de México S.A. de C.V. y García Carrillo Silvestre Octaviano y Baltierra Jiménez Magdalena. Ord. Civil 1 Acdo. en Amparo. Núm. Exp. 127/2023 Amoparo Directo Promov. por Carlos Torres Trejo.
López Sánchez Alberto, José Eduardo Gómez Saad y Aiso Construcción y Supervisión, S.A. de C.V. vs. Centro Exportador e Importador S.A., Buenfil Piña Carlos Alfredo Fausto. Ejecutivo Mercantil 1 Acdo. Núm. Exp. 1429/2019 Tomo IV.
AUDIENCIA
Dovali Santoyo Martha Kenia vs. García Medina Rita y C. Registrador Público de Comercio de la Ciudad de México. Aud. Previa y de Concil. Ord. Civil. 1 Audiencia. Núm. Exp. 787/2024.

SENTENCIA DEFINITIVAS DEL 6 DE DICIEMBRE DEL 2024

Hadid Quintana Moisés vs. Kusheri S.A. de C.V. y Olvera Romero José Filiberto y Ramírez Reséndiz Olivia. Controversias de Arrendamiento Civil Sent. Def. 1 Núm. Exp. 751/2024

LA SECRETARIA DE ACUERDOS
LIC. IRMA VELASCO JUÁREZ

SECRETARÍA "B"
ACUERDOS DEL 6 DE DICIEMBRE DEL 2024

Abastecedora de Coches S.A. de C.V. vs. Morán Simón Dayana Guadalupe y Morán Simón Miguel Ángel. Ejecutivo Mercantil 1 Acdo. Núm. Exp. 1822/2024.
Andrade Delgado Roberto vs. García Olivera Ricardo David y Olivera Chávez Ana Luisa. Ord. Civil 1 Acdo. Núm. Exp. 1200/2024.
Arellano Rodríguez María Soledad vs. Dergal Arellano Zuleica. Ord. Civil 2 Acdos. en Amparo. Núm. Exp. 488/2022 Amparo:423/2024- III Promov. Por: Eduardo Arturo Aguilar Bustamante.
Arquitectoma Carola, S.A. de C.V. vs. Armella Sánchez Carlos Alberto y Vértiz Flores Santiago y Cibanco, Sociedad Anónima, Institución de Banca Múltiple, División Fiduciaria, como Fiduciario del Fideicomiso Traslativo de Domi. y Administración Con Derecho de Reversión Identificado Con el Número Cib 2139. Ord. Mercantil 1 Acdo. Núm. Exp. 1206/2023 Tomo II.
Arquitectoma Carola, S.A. de C.V. vs. Armella Sánchez Carlos Alberto y Vértiz Flores Santiago y Cibanco, Sociedad Anónima, Institución de Banca Múltiple, División Fiduciaria, como Fiduciario del Fideicomiso Traslativo de Domi. y Administración Con Derecho de Reversión Identificado Con el Número Cib 2139. Ord. Mercantil 1 Acdo. Núm. Exp. 1206/2023 Tomo III.
Banco Invex, S.A., Institución de Banca Múltiple, Invex Grupo Financiero Fiduciario, como Fiduciario del Fideicomiso Irrevocable F/1055 vs. Juárez Prieto Juan. Especial Hipotecario Civil 2 Acdos. Núm. Exp. 38/2017 Tomo II.
Banco Mercantil del Norte, S.A., Institución de Banca Múltiple, Grupo Financiero Banorte vs. Juan José Novia González. Especial Hipotecario Civil 1 Acdo. Núm. Exp. 1466/2024.
Banco Nacional de Ejército, Fuerza Aérea y Armada, S.N.C. Institución de Banca de Desarrollo vs. Jorge Adrián Román Martínez. Especial Hipotecario Civil Radicación. 1 Acdo. Núm. Exp. 1762/2024.
Banco Regional, S.A., Institución de Banca Múltiple, Banregio Grupo Financiero antes Banco Regional de Monterrey, Sociedad Anónima, Institución de Banca Múltiple, Banregio Grupo Financiero vs. Yeso Pintura y Acabados, Sociedad Anónima de Capital Variable y Pérez Salazar Rodríguez Miramón Felipe Ignacio. Ejecutivo Mercantil 1 Acdo. en Expedientillo. Núm. Exp. 936/2022.
Banco Santander (México), S.A., Institución de Banca Múltiple, Grupo Financiero Santander México vs. Alejandro Guiochin Ruíz. Especial Hipotecario Civil Radicación. 1 Acdo. Núm. Exp. 1752/2024 Tomo II.
Banco Santander México S.A. Institución de Banca Múltiple Grupo Financiero Santander México vs. Garrido Torres Guadalupe Esmeralda. Providencias Precautorias Civil 1 Acdo. Núm. Exp. 214/2024.
Banco Santander México Sociedad Anónima Institución de Banca Múltiple Grupo Financiero Santander México vs. Ortega González Néstor Ignacio. Especial Hipotecario Civil 2 Acdos. Núm. Exp. 1496/2024.
Banco Ve por Más, S.A., Institución de Banca Múltiple, Grupo Financiero Ve por más vs. Salcido Monreal Gabriela, Salcido Contreras Rubén Darío y Monreal Taube Gabriela. Ejecutivo Mercantil 1 Acdo. Núm. Exp. 1480/2024 Tomo III.
BBVA México Sa Institución de Banca Múltiple Grupo Financiero BBVA México vs. Catalán Alpizar Jesús y González Sánchez Luz Georgina. Especial Hipotecario Civil 1 Acdo. Núm. Exp. 1176/2024.
Bermúdez Pérez Carlos vs. Álvarez Moreno Patricia. Ord. Civil 1 Acdo. Núm. Exp. 420/2023.
Bran Mejía Gillermina vs. Silvano Solís Torres. Ord. Civil 1 Acdo. Núm. Exp. 894/1994.
Canchola Arroyo Sandra vs. Luis Agustín Gutiérrez Villanueva y Lorena Vargas Martínez. Especial Hipotecario Civil 1 Acdo. Núm. Exp. 1756/2024 Tomo II.
Cervezas Cuauhtémoc Moctezuma S.A. de C.V. vs. Consorcio Restaurantero la México S.A. de C.V. Especial Hipotecario Civil 1 Acdo. Núm. Exp. 1986/2024.
Cervezas Cuauhtémoc Moctezuma S.A. de C.V. vs. Iglesias Ortiz Ricardo y Iglesias Ortiz Stephany. Especial Hipotecario Civil 1 Acdo. Núm. Exp. 1328/2024.
Chávez Razo Frida Mariana vs. Almendra Andrade Ricardo. Medios Preparatorios Mercantil 2 Acdos. Núm. Exp. 98/2017.
Ci Banco Sociedad Anónima, Institución de Banca Múltiple, en su Carácter de Fiduciario en el Fideicomiso Número F/00430 vs. Bacelis Mendoza Luis Miguel y Olivares Cárdenas Beatriz. Especial Hipotecario Civil 1 Acdo. Núm. Exp. 28/2019 Tomo II.

SOLO CONSULTA
SOLO CONSULTA
SOLO CONSULTA

Ci Banco, S.A., Institución de Banca Múltiple, Actuando en su Carácter de Fiduciaria en el Fideicomiso F/00102 vs. Apodaca Leyva Bertha Ernestina. Especial Hipotecario Civil 1 Acdo. Núm. Exp. 728/2019 Bis. 1 Tomo II.

Ci Banco, Sociedad Anónima, Institución de Banca Múltiple en su Carácter de Fiduciario del Fideicomiso Cib/2861 vs. Bucio Sánchez Jéssica Selene y Bucio Sánchez Claudia Norali. Controversias de Arrendamiento Civil 1 Acdo. Núm. Exp. 424/2023.

Cibanco Sociedad Anónima de Institución de Banca Múltiple en su Carácter de Fiduciario en el Fideicomiso F 00782 vs. Roldán Negrete Miriam. Juris. Voluntaria Civil 1 Acdo. Núm. Exp. 2042/2024.

Cibanco, S.A. Institución de Banca Múltiple vs. Judith Fernández Zea y Otro. Especial Hipotecario Civil Radicación. 1 Acdo. Núm. Exp. 1742/2024 Tomo II.

Collado Rodríguez Alberto vs. Ramón de Campbell Josefa del Carmen. Controversias de Arrendamiento Civil 1 Acdo. en Seccion_De_Ejecución. Núm. Exp. 830/2023.

Courtade Bevilacqua Roberto, su Sucesión vs. Rodrigo Xavier Peña Rodríguez, Bermúdez y Flores Rivas María Elena Carolina Beatriz, Quien También Acostumbra Usar el Nombre de María Elena Bermúdez Flores, Rodrigo Xavier Peña Bermúdez, Olga Elena Peña Bermúdez y Gerardo Xavier Peña Bermúdez. Ejecutivo Mercantil Radicación. 1 Acdo. Núm. Exp. 1592/2024 Tomo II.

Cuervo Mondragón Cirilo vs. Cestelos Estrada Salvador y Ramírez Landa María Concepción y Colar Guido Dolores y Orozco González Martín y Director del Registro Público de la Propiedad y del Comercio de la Ciudad de México y Colar Guido su Sucesión Dolores. Ord. Civil 1 Acdo. Núm. Exp. 178/2023.

Decarome, Sociedad Anónima Promotora de Inversión de Capital Variable vs. Mayen Villafuerte Juan Efrén. Ejecutivo Mercantil Radicación. 1 Acdo. Núm. Exp. 1622/2024 Tomo II.

Delgadillo Hernández Amador vs. Asociación Residentes Cantera Puente de Piedra, Asociación Civil. Ord. Civil 1 Acdo. Núm. Exp. 648/2023.

Dessetec Desarrollo de Sistemas Sociedad Anónima de Capital Variable vs. Cruz Ake José Manuel. Especial Hipotecario Civil 1 Acdo. Núm. Exp. 1002/2023.

Elena Torres Ramos vs. María Dolores Alejandre Montañez. Ord. Civil 1 Acdo. en Expedientillo. Núm. Exp. 862/2024.

Espinosa Escalona Pedro Miguel Genaro vs. Gómez Audifred Ricardo. Controversias de Arrendamiento Civil 1 Acdo. Núm. Exp. 1016/2024.

Espinosa Soriano Jorge Hebert vs. Global House Servicios Financiero Inmobiliarios S.A. de C.V. Ord. Mercantil 1 Acdo. en Expedientillo. Núm. Exp. 518/2008.

Falcón Aguilar José Alejandro vs. Rivera Chavira Ángel. Ord. Civil 1 Acdo. Núm. Exp. 1554/2024.

Ficen, S.A. de C.V., Sociedad Financiera de Objeto Múltiple, Entidad No Regulada vs. Logística Cabrera S.A. de C.V., Cabrera Ramos Román y Pérez García Tania. Ejecutivo Mercantil 1 Acdo. Núm. Exp. 542/2014.

Flux Financiera, S.A. de C.V. Sofom, E. N. R vs. Grupo Cinte, Soluciones de Integración S. C. Ejecutivo Mercantil Radicación. 1 Acdo. Núm. Exp. 1612/2024 Tomo II.

García Guerrero Stephanie Jazmín vs. García J. Carmen. Ord. Civil 1 Acdo. Núm. Exp. 468/2023.

García Sánchez Eloy vs. Sotelo Gómez Evelin. Controversias de Arrendamiento Civil 1 Acdo. Núm. Exp. 486/2024.

García Crespo María del Carmen vs. Salinas Rodríguez Enrique. Ord. Civil 1 Acdo. Núm. Exp. 1230/2024.

Gaytán Gordillo Aurora del Carmen vs. Hernández Gaytán Nahun. Ejecutivo Mercantil 1 Acdo. Núm. Exp. 1712/2024.

Gdc Difusión Cientifica S.A. de C.V. vs. Vinitari Comercializadora S.A. de C.V. y Báez Molina Ricardo. Ejecutivo Mercantil 1 Acdo. en Amparo. Núm. Exp. 92/2021 Amparo 466/2024 Promov. por Vinitori Comercializadora S.A. de C.V.

Hernández Frías Jorge Vidal y Otra vs. Comisión para la Regularización de la Tenencia de la Tierra (Corett) y Otros. Ord. Civ. 3 Acdos. Núm. Exp. 1232/2024.

Hipotecaria Nacional S.A. de C.V. Sociedad Financiera de Objeto Múltiple Entidad Regulada Grupo Fiancniero BBVA Bancomer hoy su Cesionario Banco Mercantil del Norte, S.A. Institución de Banca Múltiple Grupo Financiero Banorte vs. García Barrera Rubén y Otra. Especial Hipotecario Civil 1 Acdo. Núm. Exp. 1674/2010 Expdllo.

HSBC México Sa Institución de Banca Múltiple Grupo Financiero HSBC División Fiduciaria en su Carácter de Fiduciario en el Fideicomiso F234036 vs. Robles Martínez Federico Héctor y Ruíz Talledos Delfina Zoraida. Juris. Voluntaria Civil 1 Acdo. Núm. Exp. 464/2024.

Instituto del Fondo Nacional de la Vivienda para los Trabajadores (Infonavit) vs. Luis Alberto Vázquez Trujillo. Especial Hipotecario Civil Radicación. 1 Acdo. Núm. Exp. 1782/2024.

Instituto del Fondo Nacional de la Vivienda para los Trabajadores (Infonavit) vs. Nancy Lizbeth Sánchez Lázaro. Especial Hipotecario Civil 1 Acdo. Núm. Exp. 1614/2024.

Instituto del Fondo Nacional de la Vivienda para los Trabajadores vs. Julio César Rivera Moreno. Especial Hipotecario Civil 1 Acdo. Núm. Exp. 1732/2024.

Instituto del Fondo Nacional de la Vivienda para los Trabajadores vs. Matías Lara Arnulfo y Rodríguez Silvia Sánchez. Especial Hipotecario Civil 1 Acdo. Núm. Exp. 566/2021.

Islas Martínez Raquel y Raquel Islas Vda. de Fragoso O. Raquel Islas de Fragoso vs. Morales Ruiz Aldo. Ord. Civil 1 Acdo. Núm. Exp. 1418/2024.

Jiménez Guzmán Marco Antonio y Jiménez Guzmán Juan Luis vs. Jiménez Romo Juan Ramón. Ord. Civil 1 Acdo. en Expedientillo. Núm. Exp. 272/2015 Expdllo.

Lca Venture, Sociedad Anónima Promotora de Inversión de Capital Variable vs. Ana María Colon Ortiz. Especial Hipotecario Civil 1 Acdo. Núm. Exp. 1570/2024 Tomo II.

López Méndez Octavio vs. Vilchis Enríquez Perfecto. Controversias de Arrendamiento Civil Radicación. 1 Acdo. Núm. Exp. 1802/2024.

Mendoza Hernández Luis Alfredo vs. Axa Seguros S.A. de C.V. Ord. Civil 1 Acdo. Núm. Exp. 440/2024 Tomo II.

Mercader Financial, S.A., Sociedad Financiera de Objeto Múltiple, Entidad Regulada vs. Autobuses Voladores, S.A. de C.V., Gutiérrez Acosta Martha a Través de su Sucesión O. Quien Legalmente la Represente y Patiño Gutiérrez Francisco. Ejecutivo Mercantil 2 Acdos. Núm. Exp. 1168/2019 Tomo II.

Moreno Ramírez Víctor Hugo vs. Morales González Rodolfo Alfredo y Director del Registro Público de la Propiedad y del Comercio de la Ciudad de México. Ord. Civil 1 Acdo. Núm. Exp. 1198/2024.

Mosco Morales Yolanda Josefina vs. Soto Chávez Rubén. Ord. Civil Radicación. 1 Acdo. Núm. Exp. 1882/2024.

Mr Presta S.A. de C.V. Sofom Enr vs. Peregrina Usisima Diego. Ejecutivo Mercantil Radicación. 1 Acdo. Núm. Exp. 1832/2024.

Mundi Trade Inc. vs. Río Sul, S.A. de C.V. y Olvera Caballero Justo. Ejecutivo Mercantil 1 Acdo. en Expedientillo. Núm. Exp. 176/2023.

Nava Salinas María de la Luz vs. Nava Salinas Elba Rosa María y Notario Público 130 de la Ciudad de México Licenciado Vinicio R Hernández Villarreal y Notario Público 122 de la Ciudad de México Licenciado Arturo Talavera Autrique y Director del Registro Público de la Propiedad y de Comercio de la Ciudad de México y Nitsch Márquez Dulce Iliana. Ord. Civil 1 Acdo. Núm. Exp. 612/2024.

Nr Finance México S.A. de C.V. vs. Castera Álvarez Óscar Federico. Ejecutivo Mercantil Radicación. 1 Acdo. Núm. Exp. 1662/2024.

Ontiveros Pérez Sandra Miriam vs. Tirado Sánchez Ángela Abril. Ejecutivo Mercantil Radicación. 1 Acdo. Núm. Exp. 1682/2024.

Ortega Ramírez Octavio Augusto su Sucesión vs. Quintana Flores María Alejandra. Ord. Civil 2 Acdos. en Exhorto. Núm. Exp. 2106/2024.

Peralta Navarrete Graziella y Peralta Navarrete Natalia vs. Grupo Angarcan S de R.L. de C.V. y Cabrera López Humberto Martín. Controversias de Arrendamiento Civil Radicación. 1 Acdo. Núm. Exp. 1892/2024.

Redwhite S.A. de C.V. vs. Comisión Federal de Electricidad y Otro. Ord. Civil 1 Acdo. en Exhorto. Núm. Exp. 2110/2024.

Rivera Hemmeler Sofía vs. Ignacio Xozijoppi Mendoza Caamal. Ord. Civil 2 Acdos. Núm. Exp. 1318/2024.

Rojas Ubaldo Elsa vs. María Luisa Rojas Ubaldo, su Sucesión. Ord. Civil Radicación. 1 Acdo. Núm. Exp. 1582/2024 Tomo II.

Sánchez Santamaría Rafael Fernando vs. Muñiz Sánchez Vicente Gabriel y Muñiz Sánchez María Elisa Dolores. Ord. Civil 1 Acdo. Núm. Exp. 1652/2024.

Santiago Pérez Maribel vs. Yáñez Serrano María de la Luz y C Director del Registro Público de la Propiedad y de Comercio de la Ciudad de México. Ord. Civil 1 Acdo. Núm. Exp. 1324/2024.

Santibañez Pineda Delfina su Sucesión vs. Gutiérrez Arcos Mónica. Ord. Civil 1 Acdo. Núm. Exp. 1984/2024.

SOLO CONSULTA
SOLO CONSULTA
SOLO CONSULTA

Secreto. Ejecutivo Mercantil Radicación. 1 Acdo. Núm. Exp. 1842/2024.
Secreto. Ejecutivo Mercantil 1 Acdo. Núm. Exp. 706/2023.
Solís Torres Marisol vs. Ruíz Velasco Mireya Elizabeth. Controversias de Arrendamiento Civil 1 Acdo. Núm. Exp. 1278/2023.
Solución de Activos Residenciales S. de R. L. de C.V. vs. Martha Alicia Meza Trejo y Otro. Especial Hipotecario Civil 1 Acdo. Núm. Exp. 1450/2024.
Soluciones Inteligentes en Tecnología S.A. de C.V. vs. Cherem Cattan Jacobo. Ejecutivo Mercantil 1 Acdo. Núm. Exp. 1812/2024.
Tenorio Beytia Laura del Carmen y de su Menor Hijo B. T. C. A. y en Representación vs. Grupo Mexicano de Seguros S.A. de C.V. Ord. Civil 1 Acdo. Núm. Exp. 426/2024.
Torres Guzmán José de Jesús vs. Axa Seguros S.A. de C.V. Ord. Civil 1 Acdo. Núm. Exp. 1040/2024.
Toyota Financial Services México S.A. de C.V. vs. Arrendadora Industrial Gutiérrez S.A. de C.V. y Gutiérrez Díaz Nallely Esperanza. Ejecutivo Mercantil Radicación. 1 Acdo. Núm. Exp. 1442/2024.
Trigo Rodríguez Francisco Javier vs. Ascencio Rodríguez Juan Francisco y Rodríguez Gaytán Rufina. Controversias de Arrendamiento Civil 1 Acdo. Núm. Exp. 562/2021.
Valadez Morales Jacqueline vs. Kalis González Guillermo su Sucesión. Ord. Civil Radicación. 1 Acdo. Núm. Exp. 1672/2024.
Villareal Zamora Patricia vs. Beatriz Rivera May. Especial Hipotecario Civil 1 Acdo. Núm. Exp. 1300/2024 Tomo II.
Yedid Rafful Fortuna vs. Barreto Pacheco Crist Vanessa Carolina. Especial Hipotecario Civil 1 Acdo. en Amparo. Núm. Exp. 338/2014 Amparo 1205/2024 Promov. por Crist Vanessa Carolina.
Zamora Velázquez Cayetano Gilberto vs. C. Director del Registro Civil Público de la Propiedad y el Comercio de la Iudad de México. Ord. Civil 1 Acdo. Núm. Exp. 84/2007.
AUDIENCIA
Socafi, S.A. de C.V. vs. Tapia Ávila Yolanda Lidia y Ávila García Juana. Aud. Ejecutivo Mercantil. 1 Audiencia. Núm. Exp. 720/2023.

LA SECRETARIA DE ACUERDOS
LIC. DALILA ANGELLINA COTA

DÉCIMO CUARTO DE LO CIVIL

SECRETARÍA "A"
ACUERDOS DEL 6 DE DICIEMBRE DEL 2024

Alf Recursos, S.A. P. I. de C.V. vs. Grupo Internacional Editorial, S.A. de C.V. y Coratella Cuevas Walter. Ejecutivo Mercantil 1 Acdo. en Amparo. Núm. Exp. 609/2021 Amparo Directo D. C. 807/2023.
Alvarado Soto Guillermo y Guillermo Alvarado López Lucho, por Conducto de su Tutor vs. Abril del Carmen Isaías Preciado y Operadora de Hospitales Ángeles, S.A. de C.V., (Hospital Ángeles Lindavista). Ord. Civil Expdllo. 1 Acdo. Núm. Exp. 173/2020 Expedientillo.
Arias García Virginia vs. Islas Bautista Gabriela. Ord. Civil 1 Acdo. Núm. Exp. 1087/2023.
Arredondo Navarro Ana Luisa vs. Arredondo Navarro Omar y Arredondo Navarro Abel. Ord. Civil Cuad. de Apelación. 2 Acdos. Núm. Exp. 669/2024.
Aser Promotora, Sociedad Anónima, Promotora de Inversión de Capital Variable, Sociedad Financiera de Objeto Múltiple Entidad No Regulada vs. Rosete Galindo Julio Fernando y Rosete Galindo Sonia. Ejecutivo Mercantil 1 Acdo. Núm. Exp. 99/2022.
Balderas Chavaro Flor vs. López Madrid Lucía. Controversias de Arrendamiento Civil 1 Acdo. Núm. Exp. 875/2024.
Banco Mercantil del Norte S.A., Institución de Banca Múltiple, Grupo Financiero Banorte vs. Beatriz Trujillo Ramírez y Fortino Flores Vega. Especial Hipotecario Civil 1 Acdo. Núm. Exp. 1257/2007 Tomo II.
Banco Mercantil del Norte, Sociedad Anónima, Institución de Banca Múltiple, Grupo Financiero Banorte vs. Raúl Rojas Limón. Especial Hipotecario Civil 1 Acdo. Núm. Exp. 423/2014.
Banco Santander México, Sociedad Anónima, Institución de Banca Múltiple, Grupo Financiero Santander México vs. Ramírez Ramírez José Antonio. Ejecutivo Mercantil 1 Acdo. Núm. Exp. 601/2024.
BBVA México S.A. Institución de Banca Múltiple, Grupo Financiero BBVA México vs. Arriola Partida María del Carmen. Especial Hipotecario Civil 1 Acdo. Núm. Exp. 39/2024.
Beristain Alcaraz Irma vs. Wilfrido Ucan Herrera. Especial Hipotecario Civil 1 Acdo. Núm. Exp. 1333/2024 Tomo II.
Cetelem S.A. de C.V. Sociedad Financiera de Objeto Múltiple Entidad Regulada vs. Legorreta Guzmán Nikole Samantha. Ejecutivo Mercantil 1 Acdo. Núm. Exp. 2063/2024.
Consorcio Estadio Nacional de Nicaragua vs. Fuerza de Apoyo Constructiva de Occidente S.A. de C.V. y Valenzuela Cadena Diego y Federico Valenzuela Carlos y Servicios Prácticos de Construcción, S.A. de C.V. y y Dynámica Controladora Empresarial, S.A. de C.V. Especial Mercantil Mercantil 1 Acdo. en Amparo. Núm. Exp. 765/2022 Amparo Indirecto 492/2024- V.
Controladora de Portafolios Seeb, Sociedad de Responsabilidad Limitada de Capital Variable vs. Marisol González Peralta. Especial Hipotecario Civil 1 Acdo. Núm. Exp. 1091/2019.
Cruz Preciado Daniel vs. Manica Cesa Enrique y Morales Vidal Luis Emanuell. Ord. Civil 1 Acdo. Núm. Exp. 1239/2024.
Cuéllar Moreno Yesika Socorro vs. Montero Navarro Karla Paola. Especial Hipotecario Civil 1 Acdo. Núm. Exp. 117/2020 Tomo II.
Decarome, Sociedad Anónima Promotora de Inversión de Capital Variable vs. Capacitación Agropecuaria Integral, S.A. de C.V. y Rosalba Elvira Olvera Cortés. Ejecutivo Mercantil Tomo II. 1 Acdo. Núm. Exp. 263/2021.
Despacho en Diseño y Arquitectura Sustentable S.A. de C.V. vs. García Ramírez Miguel Ángel y García López Miguel Ángel y Notario Público 105 del Estado de México Licenciado Conrado Zuckermann y C Director del Registro Público de la Propiedad y del Comercio de la Ciudad de México. Ord. Civil 1 Acdo. Núm. Exp. 1253/2024.
Díaz Barriga Quiroz Jorge vs. Castillo Torres Ricardo. Controversias de Arrendamiento Civil Cuad. de Apelación. 1 Acdo. Núm. Exp. 827/2024.
Diseños de Temporada, S.A. de C.V. vs. Banco Nacional de México, S.A., División Fiduciaria; Integrante del Grupo Financiero Banamex y Otro. Ord. Mercantil 1 Acdo. Núm. Exp. 1777/2024 Tomo III.
Dornbierer Moch Mariana Teresa y También Conocido como y Dornbierer Moch O. Manu Dornbierer Moch Manu Mariana Teresa vs. Garantía Fiduciaria Mexicana, S.A. de C.V., Sofom, E. N. R. Juris. Voluntaria Civil 1 Acdo. Núm. Exp. 1269/2024.
Fimubac S.A. de C.V. Sofom Enr vs. Banco Actinver Sa Institución de Banca Múltiple Grupo Financiero Actinver como Fiduciario del Fideicomiso 4792 y Imagina Leasing Sapi de C.V. y Mendoza Granados Francisco y Mendoza Alcántara Francisco Agustín. Ejecutivo Mercantil 1 Acdo. Núm. Exp. 1555/2024.
García Martínez Jesús Jorge vs. González de Lucio Trinidad Juan y García Ramírez Cristina. Especial Hipotecario Civil 1 Acdo. Núm. Exp. 1631/2024 Tomo II.
Genchi Rivera Juana Angélica vs. Genchi Heredia Daniel y Ávila de Genchi María Evaristo y Genchi Evaristo César. Ord. Civil 1 Acdo. Núm. Exp. 1171/2024.
Gojon Chabauty, Josefa María vs. Chávez Sánchez Julio Arturo y Sánchez Moreno Sandra. Controversias de Arrendamiento Civil 1 Acdo. Núm. Exp. 797/2023.
Guerra Canela Claudia Silvia y Gómez Román Miguel vs. Construcciones Residenciales del Sur S.A. de C.V. Ord. Mercantil 1 Acdo. Núm. Exp. 331/2024.
Guerra Canela Claudia Silvia y Gómez Román Miguel vs. Construcciones Residenciales del Sur S.A. de C.V. Ord. Mercantil 1 Acdo. Núm. Exp. 331/2024 Providencias Precautorias.
HSBC México S. A, Institución de Banca Múltiple, Grupo Financiero HSBC, División Fiduciaria en su Carácter de Fiduciario del Fideicoiso Irrevocable Número 250295 vs. Benito Rodríguez López. Especial Hipotecario Civil 1 Acdo. Núm. Exp. 1465/2024.
Ibarra Sánchez, Pavía y Asociados, S. C vs. Soluciones P&L, S.A. P. I de C.V., y Pedroza Jiménez Óscar y Pedroza Larraguivel Óscar Federico y Control Mobile S. O. S. S.A. de C.V. y Repsol Downstream México, S.A. de C.V. Ord. Civil 1 Acdo. Núm. Exp. 257/2023.
Inmobiliaria Hf 717, S.A. P. I. de C.V. vs. Ayala Campo Joanna Julieta y Ocampo Soto María Eugenia. Controversias de Arrendamiento Civil 1 Acdo. Núm. Exp. 91/2022.
Intercable S.A. de C.V. vs. Servicios Integrales en Telecomunicaciones Electricidad y Construcción, S.A. de C.V., Rubén Eduardo Velázquez Cano y Alberto Navarro López. Ejecutivo Mercantil 1 Acdo. Núm. Exp. 1275/2019 Tomo II.
Jaramillo Calvo También Conocida como Aura Jaramillo Calvo Laura Elena vs. Inmuebles Soberón Sa y Cuevas Arturo. Ord. Civil 1 Acdo. Núm. Exp. 121/2024.

SOLO CONSULTA

Justo Lease, S.A. P. I. de C.V. vs. Edm de México, S.A. de C. V, Óscar Pozos Esquivel, José Luis de la Sierra Valdovinos. Ejecutivo Mercantil 1 Acdo. Núm. Exp. 1979/2024 Tomo III.

Mancera Quevedo Margarita vs. Reyes García Leticia y Hernández N Óscar. Ord. Civil 1 Acdo. Núm. Exp. 839/2024.

Martínez Sánchez Fernando vs. Cruz Salazar Sergio Antonio. Especial Hipotecario Civil 1 Acdo. Núm. Exp. 1533/2024.

Masana Álvarez. Marta vs. Giner Dávila Santa Manuela Ana. Ord. Civil 1 Acdo. Núm. Exp. 523/2022.

Mata Arellano Román Armando vs. Olmedo Yáñez María del Carmen y Olmedo Yáñez Eva María y Olmedo Yáñez José Arturo y Olmedo Yáñez José Manuel y Olmedo Yáñez Juana y Olmedo Yáñez Mario Alberto. Ord. Civil 1 Acdo. Núm. Exp. 1235/2024.

Mendoza González Silvestre Constantino vs. Pérez Ferreira Guadalupe. Ord. Civil 2 Acdos. Núm. Exp. 1549/2024 Tomo II.

Ortega Aguilar Guillermina vs. Hernández Quirazco Carolina y Hernández Hinojosa Eduardo. Ord. Civil 1 Acdo. en Amparo. Núm. Exp. 1367/2024 Amparo 981/2024.

Ortiz García Rebeca vs. Martínez Rodríguez Luis Manuel y Martínez Rodríguez Estefany y Rodríguez Cuéllar Silvia. Controversias de Arrendamiento Civil 1 Acdo. Núm. Exp. 1151/2024.

Promecade, S.A. P. I. de C.V., S. O. F. O. M., E. N. R vs. Star Haus, S.A. de C.V. y Mesareco, S.A. de C.V. y Mena Absacal Alejandro y Mena Palacios Sergio René y Sámano Fernández María. Especial Hipotecario Civil 1 Acdo. Núm. Exp. 865/2024.

Promotora de Hoteles, S.A. de C.V. y Banco Nacional de México, S.A. Integrante del Grupo Financiero Banamex vs. Castañeda Martínez Irene. Ord. Mercantil 1 Acdo. Núm. Exp. 1671/2024.

Ramírez Morales Juan Carlos vs. Miguel Óscar Ortiz Palafox, su Sucesión. Ord. Civil 1 Acdo. Núm. Exp. 593/2024.

Reyes Cuevas Teresa vs. Reyes Cuevas José Luis. Ord. Civil 1 Acdo. Núm. Exp. 1843/2024.

Reyes García José vs. Inmobiliaria Romi Sociedad Anónima y-o. a Quien Sus Derechos Represente. Ord. Civil 1 Acdo. Núm. Exp. 1347/2024 Tomo II.

Rodríguez Tovar, su Sucesión Jorge Anibal vs. Moreno Gómez Mario Estuardo y Ruíz Martínez Nohemí Eugenia. Controversias de Arrendamiento Civil 1 Acdo. Núm. Exp. 457/2022.

Rojas Becerra Brenda Daniela vs. Compañía Seguros Argos, S.A. de C.V. y Seguros Interprotección, Agente de Seguros y Fianzas, S.A. de C.V. Ord. Civil 1 Acdo. Núm. Exp. 565/2024.

Ruíz Quezada Rocío vs. Ruíz Chirinos Pedro y Quezada Morales Celia. Ord. Civil 1 Acdo. Núm. Exp. 295/2024.

Sánchez Martínez Cirila vs. Moller Ruíz Rafael y Sociedad Cooperativa Provivienda Popular Belvedere S. C. L. Ord. Civil 1 Acdo. Núm. Exp. 917/2024.

Toyota Financial Services México S.A. de C.V. vs. Ventura Barredo Jorge Enrique. Ejecutivo Mercantil 1 Acdo. Núm. Exp. 1211/2023.

Xaver Capital S.A. P. I. de C.V. Sofom E. N. R. y y Promoción Al Fortalecimiento Económico, S.A. de C.V., Sociedad Financiera de Objeto Múltiple Entidad No Regulada vs. Comercializadora Rodamym, S.A. de C.V. y López Toledo Georgina Adelina. Especial Mercantil Mercantil 2 Acdos. Núm. Exp. 655/2024.

Del Castillo Lanz Rebeca vs. Financiera Mercantil de México S.A. Ord. Civil 1 Acdo. Núm. Exp. 1439/2024.

Álvarez Sánchez María del Carmen vs. Mendoza Ortiz Luis Fernando y Mendoza Alba Fernando. Ejecutivo Mercantil Amparo. 1 Acdo. Núm. Exp. 691/2023.

AUDIENCIA

Rosales González Álvaro y González Armendáriz José Mario y Farrera Pineda Hernán y Pacheco Flores Carlos y Huerta Chávez Héctor y González López Salvador y Zamarripa Castillo Daniel y Campos Flores Jaime y Mercado Gutiérrez Guillermo vs. Coaveo S.A. de C.V. y Gómez Pérez Tomás y Cruz Villegas Bernardo y Silva Orozco Víctor Manuel Gustavo. Aud. Ord. Mercantil. 1 Audiencia. Núm. Exp. 651/2024.

SENTENCIA INTERLOCUTORIA

Instituto del Fondo Nacional de la Vivienda para los Trabajadores vs. Avelino Sedeño Muñoz y Alba Norma Aguilar Sandoval. Especial Hipotecario Civil Sent. Interl. 1 Núm. Exp. 1255/2018

EL SECRETARIO DE ACUERDOS
LIC. MARCO ANTONIO GAMBOA MADERO

SECRETARÍA "B"
ACUERDOS DEL 6 DE DICIEMBRE DEL 2024

A + M Arquitectos, S.A. de C.V. vs. Súper Ambiental Cuajimalpa S.A. de C.V. y Torres Sesin Anuar. Controversias de Arrendamiento Civil 1 Acdo. en Tercería. Núm. Exp. 352/2016.

Abc Holding, Sociedad Anónima, Promotora de Inversión de Capital Variable vs. Martínez Martínez Lino Alberto y Alvarado Real Glenda Maricela y Comercializadora y Empacadora Yshain Mar S.A. de C.V., y Promotora Piscícola Sinaloense S.A. de C.V., Especial Hipotecario Civil 1 Acdo. Núm. Exp. 1152/2019 Tomo II.

Administradora Fome 2 S. de R. L. de C.V. vs. Vázquez Ramírez Hugo Adrián vs. Sociedad Hipotecaria Federal, Sociedad Nacional de Crédito, Institución de Banca de Desarrollo y Instituto del Fondo Nacional de la Vivienda para los Trabajadores (Infonavit). Especial Hipotecario Civil 1 Acdo. Núm. Exp. 1278/2024.

Agencia Promotora de Publicaciones, S.A. de C.V. vs. Despacho Everardo Flores Serrato, S.A. de C.V. Ord. Mercantil 1 Acdo. Núm. Exp. 1648/2024 Tomo II.

Allende Ramírez Fausto. Ejecutivo Civil 1 Acdo. Núm. Exp. 924/2021 Tomo II.

Alpassina Inmobiliaria, S.A. de C.V. vs. Méndez Llamas Víctor Raúl y Llamas Centeno Maura y Méndez Pérez Raúl. Controversias de Arrendamiento Civil 5 Acdos. Núm. Exp. 814/2024.

Arrata Villanueva Perfecto y Valenzuela Medina Francisca vs. Grupo Mexicano de Seguros S.A. de C.V. Ord. Civil 1 Acdo. Núm. Exp. 1190/2024.

Arredondo Sánchez, Reynaldo vs. Yescas Barquera Felipe y Mendoza Elizea. María de la Paz. Ord. Civil 1 Acdo. Núm. Exp. 820/2022.

Autobuses de Oriente Ado S.A. de C.V. vs. Qualitas Compañía de Seguros S.A. de C.V. y Barrera Burgos Luis Antonio y Consorcio del Mayab S.A. de C.V. y Ica Constructora S.A. de C.V. y Ica Constructora de Infraestructura S.A. de C.V. y Seguros Inbursa Sa Grupo Financiero Inbursa y Grupo Mexicano de Seguros S.A. de C.V. y Allianz México Sa Compañía de Seguros. Ord. Civil 3 Acdos. Núm. Exp. 1558/2024 Tomo II.

Autofinanciamiento México, S.A. de C.V. vs. Alzaga Osorio Josué Benjamín y Osorio Márquez Gloria. Ejecutivo Mercantil 1 Acdo. en Cuaderno_Amparo_Act. Núm. Exp. 500/2022.

Banco Mercantil del Norte, S.A., Institución de Banca Múltiple, Grupo Financiero Banorte vs. Gerardo Ángel Calderas Iglesias y Gabriela Cortés Perusquia. Especial Hipotecario Civil 2 Acdos. Núm. Exp. 1788/2024 Tomo II.

Barrera y González Jorge Enrique su Sucesión vs. Norma Emilia Montesinos Fernández y Felipe Montesinos Juárez. Controversias de Arrendamiento Civil 1 Acdo. Núm. Exp. 1460/2024 Tomo III.

BBVA México, Sociedad Anónima, Institución de Banca Múltiple, Grupo Financiero BBVA México vs. Grupo Importador Española, S.A. de C.V. y Ht Foods, S.A. de C.V. y Innovación Con Frutas y Semillas, S.A. de C.V. y González Hernández Blanca Patricia y González Lardizabal Saúl y González Huerta Judith. Providencias Precautorias Civil 1 Acdo. Núm. Exp. 133/2021.

Caballero Espíndola Mallely vs. Alquicira Rodríguez Emilio y Jardón de Alquicira Hermelinda y Alquicira Rodríguez Alfredo Paz y Espíndola Zaldívar Gabriela. Ord. Civil 1 Acdo. Núm. Exp. 396/2020.

Castillo Vázquez Demetrio vs. López Arista Blanca Lidia y Azuara Villa. Luis Francisco. Ord. Civil 1 Acdo. Núm. Exp. 816/2022.

Conjunto Parnelli, S.A. de C.V. vs. Jiménez Macías Francisco Arturo y Monroy Aguilar También Conocida como María del Carmen Monroy de Solís Carmen. Ejecutivo Mercantil 1 Acdo. Núm. Exp. 508/2016.

Coventure Pre Season Special Assets Fund Lic vs. Comercializadora Hansen Nature S.A. de C.V. y Grupo Hasenberries S. P. R. de R. L. de C.V. y Pahuamba Gembe Pablo y Zárate Cárdenas Alma Judith. Ejecutivo Mercantil 1 Acdo. Núm. Exp. 1586/2024.

Espinosa Martínez María Verónica vs. Hernández. Altagracia. Ord. Civil 1 Acdo. Núm. Exp. 1120/2023.

Espitia Sánchez María Elena vs. Espitia Sánchez María Esther. Ord. Civil 2 Acdos. Núm. Exp. 852/2024.

Esquivias Cano José Antonio Manuel vs. Corporación Inmobiliaria Administrativa de México, S. S. (C. I. A. M. S.A. y González del Sordo Ramiro. Ord. Civil 1 Acdo. Núm. Exp. 78/2023.

Estratégica Corporativa en Finanzas, Sociedad Anónima Promotora de Inversión de Capital Variable vs. Amescua Arango María Lorena y O´Farrill Santoscoy Ernesto Gustavo y Bursametrica

SOLO CONSULTA
SOLO CONSULTA
SOLO CONSULTA

Finanzas Corporativas, Sociedad Anónima de Capital Variable. Especial Hipotecario Civil 1 Acdo. Núm. Exp. 1998/2024 Tomo III.

Franco Díaz Efrén vs. Gómez Fernández Eugenio y Aceites Industriales el Zapote, S.A. de C.V. y Grupo Industrial Astro, S.A. de C.V. Ejecutivo Mercantil 1 Acdo. Núm. Exp. 34/2011 Tomo IV.

García Hidalgo Armando vs. Gutiérrez Alcántara José Ángel Rodolfo y Quien Se Ostenta como Director General de Gutza Bienes Raíces. Ord. Civil 1 Acdo. Núm. Exp. 1670/2024 Tomo II.

González Fragoso Laura. Inmat. Judicial Civil 1 Acdo. Núm. Exp. 634/2024.

Granados Ramírez Guadalupe Rebeca vs. Los Oyameles Kapital Inmobiliario S.A. P. I. de C.V. Ord. Civil 1 Acdo. Núm. Exp. 748/2024.

Granados Ramírez Guadalupe Rebeca vs. Los Oyameles Kapital Inmobiliario S.A. P. I. de C.V. Ord. Civil 1 Acdo. en Incidente. Núm. Exp. 748/2024 Providencias Precautorias.

Guerrero Velázquez Ricardo México vs. José Luis Reyes Bassail. Especial Hipotecario Civil 1 Acdo. Núm. Exp. 38/2005.

Hernández Mendoza Gonzalo vs. Armando Guzmán Corona e Iván Gabriel Guzmán Calderón. Ejecutivo Mercantil 1 Acdo. Núm. Exp. 468/2004.

Kawashima Akiko vs. Cruz Sánchez Gerardo. Ord. Civil 1 Acdo. Núm. Exp. 1236/2024.

Largher Guerrero Olga vs. Jarillo Ibarra Roberto y Alcalde Reyes María Elena. Especial Hipotecario Civil 1 Acdo. Núm. Exp. 364/2012.

Liwi S.A. de C.V. vs. Anaptixi S.A. de C.V. Controversias de Arrendamiento Civil 1 Acdo. Núm. Exp. 908/2024.

Madrid García Alonso vs. Edmundo Alcántara Díaz, su Sucesión. Ord. Civil 1 Acdo. Núm. Exp. 1282/2007 Tomo II.

Malta Texto México, S.A. de C.V. vs. Camaronicultores de Sonora S. P. R. de R. L. de C.V. y Otros. Ejecutivo Mercantil 1 Acdo. Núm. Exp. 1294/2018.

Martínez Martínez, Eliseo vs. Leonila Totrres Serrano, su Sucesión. Ord. Civil 1 Acdo. Núm. Exp. 930/2018 Tomo II.

Mendoza Arzate Mónica vs. Santillán Cedillo Aureliano y Santillán Cedillo Angelina y Santillán Cedillo Sofía y Santillán Cedillo Antonia y Santillán Cedillo Salome y Peralta Maguey Pedro y González Ramos Lucila y Granados Huerta Carlos. Ord. Civil 1 Acdo. Núm. Exp. 408/2024.

Mendoza Gallegos José Martín y Mendoza Gallegos Mariana vs. Mendoza Martínez Roberto y Mendoza López Jaime y Gallegos García María del Carmen. Ord. Civil 1 Acdo. Núm. Exp. 424/2023.

Mendoza López Gustavo vs. Mendoza Martínez Roberto y López Muñoz Oliva. Ord. Civil 1 Acdo. Núm. Exp. 318/2024.

Molina Valencia Azareel Carlos vs. Montiel Miguel Sabino y Ortiz Ocampo Santiago y Qualitas Compañía de Seguros S.A. de C.V. Ord. Civil 1 Acdo. Núm. Exp. 1408/2024.

Muñoz Reyna Aiby vs. Toribio Rentería Alfredo. Ord. Civil 1 Acdo. Núm. Exp. 1014/2024.

Ponce Pérez Luis vs. Ponce Pérez Ignacio y Pérez Cerpa Elisa. Ord. Civil 2 Acdos. Núm. Exp. 1150/2023.

Reséndiz Gutiérrez Ana María vs. Anuncios y Montajes Lagunas, S.A. de C.V. Controversias de Arrendamiento Civil 1 Acdo. Núm. Exp. 1208/2024.

Rodríguez Núñez Jorge Arturo vs. Alfredo Javier Machuca Montes. Especial Hipotecario Civil 2 Acdos. Núm. Exp. 1786/2024 Tercer Tomo.

Rodríguez Téllez Rosa Angélica vs. Medina Hernández Petra y Hernández Hernández María Maclovia. Ord. Civil 1 Acdo. Núm. Exp. 1172/2024.

Santos Trejo Ana vs. Cervantes García Martín y Almacenadora de Depósito Moderno, S.A. de C.V., Organización Auxiliar de Crédito, División Fiduciaria. Ord. Civil 1 Acdo. Núm. Exp. 406/2024.

Sofoplus Sociedad Anónima, Promotora de Inversión de Capital Variable Sociedad Financiera de Objeto Múltiple Entidad Regulada vs. Comercializadora Gutiérrez Morán, Sociedad Anónima de Capital Variable y Gutiérrez Morán Amador. Ejecutivo Mercantil 1 Acdo. en Amparo. Núm. Exp. 416/2019 Amparo Indirecto 348/2024- II.

Toledo Martínez Edelmira vs. Vera Ortega Salvador y Damián Chávez Virgilio. Ord. Civil 1 Acdo. Núm. Exp. 830/2024.

Tovar Navarro David vs. Márquez Torres Isaías y Contreras Leobardo. Ord. Civil 1 Acdo. Núm. Exp. 1064/2024.

Varaflex Sapi de C.V. vs. Canales Hernández Karla Georgina. Ejecutivo Mercantil 1 Acdo. Núm. Exp. 1850/2024.

Vega Gonzales Luis Roberto vs. Blancas Ramírez, Quien También Acostumbra Usar el Nombre de Claudia Lizbeth Blancas Ramírez Claudia Lizeth y Reyes Hernández Fernando Agustín. Controversias de Arrendamiento Civil 1 Acdo. Núm. Exp. 298/2023.

Audiencia

Caballero Pérez Guillermo vs. Amador Reynoso Vda. de Caballero Hilaria y Gómez Amado Ernesto. Ord. Civil. 1 Audiencia. Núm. Exp. 1122/2023.

García Luna María del Carmen vs. Luna de García También Conocida como Amada Luna y López O. Amada Luna López Amada. Ord. Civil. 1 Audiencia. Núm. Exp. 674/2024.

SENTENCIA DEFINITIVAS DEL 6 DE DICIEMBRE DEL 2024

Soriano Hernández José vs. Sánchez Liceaga Melesio y Locales para Automóviles y Camiones, Sociedad Anónima. Ord. Civil Sent. Def. 1 Núm. Exp. 980/2023

SENTENCIA INTERLOCUTORIA

Vázquez Hernández Alfredo y Navarrete Ávila José y Aceves Flores Bertha Alicia y Cuevas Godínez Isidro y Fernández Cuevas Mario Fermín y Navarrete Guerra Jesús vs. Vázquez García Juan Manuel y Patiño Gutiérrez Martha y Vázquez García José Erasto y García Piña Esther y Vázquez García Arturo Estanislao y Vázquez García Bertha Beatriz y Valencia Granada Saúl y Valencia Laredo Saúl y Valencia Laredo Paulina y Arzate López Rafael y Vázquez Erasto. Ord. Mercantil 1 Núm. Exp. 642/2021 Tomo Iii

LA CONCILIADORA POR M.L.

LIC. SIVIA MUNGUÍA FLORES

DÉCIMO QUINTO DE LO CIVIL

SECRETARÍA "A"
ACUERDOS DEL 6 DE DICIEMBRE DEL 2024

Amico Cap, S.A. P. I. de C.V. Sofom E. N. R vs. Silva Aranda Diana Ivonne. Providencias Precautorias Mercantil 1 Acdo. Núm. Exp. 615/2024.

Arrendadora Ve por más S.A. de C.V. Sociedad Financiera de Objeto Múltiple Entidad Regulada Grupo Financiero Ve por más vs. Torres Sánchez Mauricio y Sánchez Paz Eleida. Providencias Precautorias Mercantil Acuerdo. 1 Acdo. en Expedientillo. Núm. Exp. 499/2023.

Banamex S.A. Integrante del Grupo Financiero Banamex vs. Montes Martínez Santiago. Especial Hipotecario Civil Acuerdo. 1 Acdo. en Amparo. Núm. Exp. 1341/2018 796/2024.

Banco del Bajío S.A., Institución de Banca Múltiple vs. José Andrés Rodríguez Jiménez y Araceli Covarrubias Espinoza. Especial Hipotecario Civil Acuerdo. 1 Acdo. Núm. Exp. 1683/2024 Tomo II.

Banco Mercantil del Norte Sa Ibm Gfb vs. Jacobo Velázquez Héctor Manuel y Montoya López Elsa Olivia. Especial Hipotecario Civil Acuerdo. 1 Acdo. Núm. Exp. 317/2024.

Banco Mercantil del Norte, S.A., Institución de Banca Múltiple. Grupo Financiero Banorte vs. Esau Hernández Cruz. Especial Hipotecario Civil Acuerdo. 1 Acdo. Núm. Exp. 815/2013.

Banco Multiva S.A. Institución de Banca Múltiple Grupo Financiero Multiva vs. Comercializadora Gaytán Nieto S. de R. L. de C.V. y Otros. Ejecutivo Mercantil Terc. Exluyente de Preferencia. 2 Acdos. Núm. Exp. 1117/2019.

Banco Santander México Sa Institución de Banca Múltiple Grupo Financiero Santander México vs. Hanibal Ibrahim. Ejecutivo Mercantil 1 Acdo. en Amparo. Núm. Exp. 1407/2024 977/2024- II.

Banco Santander México Sa Institución de Banca Múltiple Grupo Financiero Santander México vs. Operaciones Internacionales de Servicios S.A. de C.V. y Bustamante de la Parra Adrián y de la Parra Espinosa Alicia y Bustamante de la Parra Eric. Ejecutivo Mercantil Acuerdo. 1 Acdo. Núm. Exp. 469/2016 Tomo III.

Banco Santander México, S.A., Institución de Banca Múltiple, Grupo Financiero Santander México vs. C&Case, S.A. de C.V. y Monzon Aguilar José David y del Carpio Vera Guadalupe. Providencias Precautorias Mercantil Acuerdo. 2 Acdos. Núm. Exp. 753/2024.

Banco Santander México, S.A., Institución de Banca Múltiple, Grupo Financiero Santander México vs. Santiago Méndez Óscar. Especial Hipotecario Civil Acuerdo. 1 Acdo. Núm. Exp. 1919/2024.

Banco del Bajío Sa Institución de Banca Múltiple vs. Bucio Romero Eduardo Manuel y Gallardo Tamayo Yolanda Margarita. Especial Hipotecario Civil 1 Acdo. Núm. Exp. 1935/2024.

SOLO CONSULTA
SOLO CONSULTA
SOLO CONSULTA

Banco del Bajío Sociedad Anónima Institución de Banca Múltiple vs. Hernández Cervantes Narciso y Castellanos Villalobos Asunción. Especial Hipotecario Civil Acuerdo. 1 Acdo. Núm. Exp. 1729/2024.

BBVA Bancomer S.A. Institución de Banca Múltiple Grupo Financiero BBVA Bancomer vs. Cerón Calva Misdrain. Especial Hipotecario Civil 1 Acdo. Núm. Exp. 399/2015.

BBVA Bancomer, S.A., Institución de Banca Múltiple, Grupo Financiero BBVA Bancomer vs. Dolores Monreal Ramírez. Esp. Hip. Acuerdo. 1 Acdo. Núm. Exp. 561/2009.

Becerril Díaz Ricardo Gerardo antes Banco Mercantil del Norte, S.A., Inst. de Bca. Mult. Gpo. Fin. Banorte vs. José Gonzalo Acosta Cruz y Verónica Alicia Hawley Vázquez. Especial Hipotecario Civil Acuerdo. 1 Acdo. en Amparo. Núm. Exp. 753/2013 652/2024- II Promov. por Ricardo Gerardo Becerril Díaz.

Castillo Ochoa Hugo Ernesto y Ochoa Herrera Leticia vs. Grupo Mexicano de Seguros S.A. de C.V. Ord. Civil 2 Acdos. Núm. Exp. 531/2021 Tomo.

Cazares Bautista Jacqueline vs. Sánchez Ruíz Jorge Antonio. Controversias del Orden Familiar Familiar Acuerdo. 1 Acdo. en Expedientillo. Núm. Exp. 93/2018.

Chg Meridian México Sapi de C.V. vs. Caessa Transportaciones S.A. de C.V. ; Cárdenas Esparza Eutimio; Cárdenas Esparza Jesús Arturo y Elías Mexicano Lugarda. Ejecutivo Mercantil 1 Acdo. Núm. Exp. 1425/2019 Tomo II.

Construcciones Ymantenimiento Buenaventura S.A. de C.V. vs. Tenedora de Cines S.A. de C.V. Ord. Civil Acuerdo. 1 Acdo. en Expedientillo. Núm. Exp. 203/2020.

Cornejo Sánchez Joaquín vs. Hernández Hernández María Estela y Cabrera Rivas Nidia. Controversias de Arrendamiento Civil 1 Acdo. Núm. Exp. 957/2024.

Cortés Hernández Edgar Omar vs. Santillán Vargas Guillermo y Otra. Ejec. Merc. 1 Acdo. Núm. Exp. 203/2010.

Crédito Inmobiliario, S.A. de C.V. Sociedad Financiera de Objeto Limitado hoy Crédito Inmobiliario, S.A. de C.V., Sociedad Financiera de Objeto Múltiple, Entidad No Regulada vs. Pedro Olague Castañeda y Otra. Especial Hipotecario Civil Acuerdo. 1 Acdo. Núm. Exp. 961/2011 Too II.

Crédito Único, S.A. de C.V., S. O. F. O. M., E. N. R vs. Gómez Sánchez Kasandra Carina. Providencias Precautorias Mercantil 1 Acdo. Núm. Exp. 275/2024.

Csc Consultoría I Gestio México S.A. de C.V. vs. Medi Access Sapi S.A. de C.V. Ord. Mercantil Acuerdo. 1 Acdo. en Amparo. Núm. Exp. 1399/2019 D. C. 588/2024- IV.

Dueñas Islas Octavio vs. Cadena Morales Manuel. Ord. Civil 4 Acdos. Núm. Exp. 949/2024.

Factoraje Afirme, S.A. de Cv, Sociedad Financiera de Objeto Múltiple, Entidad Regulada, Afirme Grupo Financiero vs. Pérez Camargo Ramón. Especial Hipotecario Civil Acuerdo. 1 Acdo. en Expedientillo. Núm. Exp. 1063/2016.

Factoraje Afirme, Sociedad Anónima de Capital Variable, Sociedad Financiera de Objeto Múltiple, Entidad Regulada, Afirme Grupo Financiero vs. Pérez Camargo Ramón. Especial Hipotecario Civil Acuerdo. 1 Acdo. en Expedientillo. Núm. Exp. 1167/2016.

Farjat Romero Salhua vs. Martínez Estrada María Guadalupe. Ejecutivo Mercantil 2 Acdos. Núm. Exp. 321/2023.

Fianzas Asecam Sa Grupo Financiero Asecam vs. Mercova S.A. de C.V. y Otros. Ord. Mercantil Acuerdo. 1 Acdo. Núm. Exp. 993/2012 Tomo III.

Ficein Unión de Crédito S.A. de C.V. vs. Coyoacan 1523 Sa Dee Cv y Roffe Farca Rafael y Roffe Farca Abraham y Roffe Cherem Abraham y Roffe Cherem Edmond y Roffe Anzarut Ruth y Cojab Hilwani Jacobo y Cojab Hilwani Mauricio. Especial Hipotecario Civil Acuerdo. 1 Acdo. Núm. Exp. 969/2024.

Finastrategy Mx Sociedad Anónima Promotora de Inversión de Capital Variable vs. Rodríguez de Los Santos Zosimo. Especial Hipotecario Civil Acuerdo. 1 Acdo. Núm. Exp. 891/2024.

Flats & Lofts West, Sociedad Anónima Promotora de Inversión de Capital Variable vs. Claudia Pérez Verdia Alarcón, María de Lourdes Rivas Revilla, Eduardo Fenton Velazco, Octavio Martínez Morales, Alejandro del Valle Morales, Camila Fernández Pérez Verdía y Enrique de Jesús Pérez Cirera Salcedo. Ord. Civil Expedientillo. 1 Acdo. Núm. Exp. 1711/2024 Tomo III.

Flores Torres Bartolomé Sus Sucesión vs. Bautista Roldán Irma Elizabeth y Otro. Ord. Civil Acuerdo. 1 Acdo. Núm. Exp. 313/2019.

García Olea Blanca vs. Euro Alemana Coapa S.A. de C.V. Controversias de Arrendamiento Civil Acuerdo. 1 Acdo. Núm. Exp. 689/2023.

González Coronado Iván Guillermo vs. Arellano Rivera Rosa Iris y Coronado Arellano Valeria Esveydi. Ord. Civil Exhorto. 1 Acdo. en Exhorto. Núm. Exp. 1963/2024.

Guerrero Amador Jesús Alberto. Controversias de Arrendamiento Civil 1 Acdo. Núm. Exp. 981/2024.

Guillén Moreno Francisco y Reyna López Gudelia vs. Sánchez de Gutiérrez Ana María y Gutiérrez Valenzuela Jesús. Ord. Civil Acuerdo. 2 Acdos. Núm. Exp. 19/2018 Tomo II.

Gutiérrez Hernández Guadalupe vs. Gil Hernández Martín Rainieer. Ord. Civil 6 Acdos. en Amparo. Núm. Exp. 661/2023 993/2024- I.

Hernández Chávez Josué y Rojas Hernández Araceli vs. Lumo Financiera del Centro S.A. de C.V. Sofom Enr y Seguros Sura S.A. de C.V. Ord. Civil Acuerdo. 2 Acdos. Núm. Exp. 1751/2024.

HSBC México Sa Institución de Banca Múltiple Grupo Financiero HSBC vs. Gastélum Torres Gustavo. Especial Hipotecario Civil Acuerdo. 1 Acdo. Núm. Exp. 1385/2024.

HSBC México Sociedad Anónima Institución de Banca Múltiple Grupo Financiero HSBC División Fiduciaria Única y Exclusivamente en su Carácter de Fiduciario del Fideicomiso Irrevocable de Administración Fuente de Pago y Garantía Identificado Administrativamen vs. Macedo Palestino Efrén. Especial Hipotecario Civil Acuerdo. 1 Acdo. Núm. Exp. 379/2024.

Ifacg Corporation S.A. de C.V. vs. Partido Revolucionario Institucional. Controversias de Arrendamiento Civil Acuerdo. 1 Acdo. Núm. Exp. 1765/2024.

Inmobiliaria Bat S.A. de C.V. vs. Partido Político Nacional Denomina Morena. Controversias de Arrendamiento Civil Acuerdo. 1 Acdo. Núm. Exp. 41/2021.

Instituto de Seguridad y Servicios Sociales de Los Trabajadores del Estado a Través de su Fondo de la Vivienda Fovissste vs. Luna Vera Rodolfo y Ramírez González Tabiata. Especial Hipotecario Civil Acuerdo. 1 Acdo. Núm. Exp. 211/2019.

Instituto del Fondo Nacional de la Vivienda para los Trabajadores vs. Ana Xóchitl Orozco Rodríguez. Especial Hipotecario Civil Acuerdo. 1 Acdo. Núm. Exp. 1107/2016.

Jerusalmi Bulaevsky Rafael vs. Nizri Beja Lorraine. Ord. Civil Acuerdo. 1 Acdo. Núm. Exp. 1769/2024.

Juárez Ibarra Gerardo vs. Fideicomiso de Administración Con Actividad Empresarial F 2414 Cibanco Sa Institución de Banca Múltiple. Ord. Civil Acuerdo. 1 Acdo. Núm. Exp. 1639/2024.

López Matadamas Noé Francisco vs. Triana Gómez Elba. Ord. Civil Acuerdo. 1 Acdo. Núm. Exp. 1841/2024 Tomo III.

Maldonado Hernández Víctor Manuel vs. Akabani Hneide Jassan. Ejecutivo Mercantil Acuerdo. 1 Acdo. Núm. Exp. 741/2018 Tomo.

Márquez José Luis vs. Estrada Quintero María del Socorro y que También Se Identifica como Ma del Socorro Estrada Quintero y Márquez Estrada Braham Eduardo y Estrada Quintero Socorro y Márquez Estrada Sandra Vianey y Sancho González José Reberto. Ord. Civil Acuerdo. 1 Acdo. Núm. Exp. 1443/2024.

Máximo Juda. Ord. Civil Acuerdo. 1 Acdo. en Amparo. Núm. Exp. 503/2024 Amparo.

Meza Miranda Guadalupe Irais antes Grupo Financiero Banorte vs. Nieto Torres Maribel. Especial Hipotecario Civil Acuerdo. 1 Acdo. en Expedientillo. Núm. Exp. 597/2020.

Obregón Mejía Nelson Jesús Miguel. Medios Preparatorios Civil Acuerdo. 1 Acdo. Núm. Exp. 1029/2024.

Ortiz Castilleja Omar vs. Castilleja Aguirre de Ortiz Norma y Ortiz Flores Marcelino. Ord. Civil Acuerdo. 1 Acdo. Núm. Exp. 475/2022.

Polanco Amador Rosa María y También Conocida como Rosa Ma Polanco Amador vs. Guevara Sánchez María de Lourdes y También Conocida como María de Lourdes Guevara Sánchez de Porcayo y C Director del Registro Público de la Propiedad y de Comercio de la Ciudad de México. Ord. Civil Acuerdo. 1 Acdo. Núm. Exp. 1061/2023.

Ramírez Moctezuma Ana María y Ramírez Moctezuma Lucía Dora vs. Bansi Sociedad Anónima Institución de Banca Múltiple Departamento Fiduciario y Arco Soluciones Inmobiliarias Sociedad Anónima de Capital Variable. Ord. Civil Exhorto. 2 Acdos. en Exhorto. Núm. Exp. 1961/2024.

Recuperación de Comercio Interior, Sociedad de Responsabilidad Limitada de Capital Variable vs. Cecilia Orozco Domínguez Ángeles y Otro. Especial Hipotecario Civil Acuerdo. 1 Acdo. Núm. Exp. 1233/2024 Tomo II.

SOLO CONSULTA
SOLO CONSULTA
SOLO CONSULTA

Robles Olvera Irma vs. Vargas López Abraham. Ejecutivo Mercantil Acuerdo. 1 Acdo. en Expedientillo. Núm. Exp. 805/2021.
Rodríguez Ramírez Roberto vs. Galindo Azpeitia Maximiliano. Ord. Civil Acuerdo. 1 Acdo. Núm. Exp. 883/2022.
Sánchez Montalvo Arturo vs. Figueroa Silva José su Suceison y Carmona Calderón Sara su Sucesión. Ord. Civil 1 Acdo. Núm. Exp. 723/2024.
Santana Pinal Alejandro Domingo vs. Claudia Carolina su Sucesión y Flores Rodríguez José Arturo y Flores Sevilla Santiago y Flores Sevilla Emilia. Ord. Civil Acuerdo. 1 Acdo. Núm. Exp. 1391/2024.
Santander Vivienda, Sociedad Anónima de Capital Variable, Sociedad Financiera de Objeto Múltiple, Entidad Regulada, Grupo Financiero Santander México vs. Lizeth Vianney Rivera Carreño. Especial Hipotecario Civil Acuerdo. 1 Acdo. Núm. Exp. 543/2020 Tomo II.
Soluciones Cocrea Sapi de C.V. Sofom Enr vs. Santana Zavala Angélica. Ejecutivo Mercantil Acuerdo. 1 Acdo. Núm. Exp. 1757/2024.
Stankiewicsz Rosas Landa Carmen. Controversias de Arrendamiento Civil Acuerdo. 1 Acdo. Núm. Exp. 1165/2018 Tomo II.
Tello Mercado Daniel Ricardo vs. Ddc Pedregal Sociedad Anónima Promotora de Inversión de Capital Variable y Sánchez del Corral Santiago y Marce Santa Julio y Becker Corral Álvaro y Sánchez Corral Javier y Banco Invex Sa Institución de Banca Múltiple Invex Grupo Financiero. Ord. Civil 1 Acdo. Núm. Exp. 729/2021 Bis. 2.
The Bank Of New York Mellon, S.A., Institución de Banca Múltiple Actuando en su Carácter de Fiduciaria en el Fideicomiso F/00102 vs. Emigdio Neri Martínez. Especial Hipotecario Civil Acuerdo. 1 Acdo. Núm. Exp. 373/2013.
Torres Sánchez María Gloria También Conocida como María Gloria Torres de Monroy vs. Raúl Pérez Ríos y Asunción Salazar de Escárcega. Ord. Civil Acuerdo. 1 Acdo. Núm. Exp. 619/2014.
Tovar Peña Karen Mariela vs. Limón Ortiz Guillermo. Ord. Civil Acuerdo. 2 Acdos. Núm. Exp. 1907/2024.
Transportes Acción. Ord. Civil Acuerdo. 1 Acdo. en Amparo. Núm. Exp. 731/2024 Amparo 731/2024-I-A.
Unifin Financiera, Sociedad Anónima, Bursátil de Capital Varible, Sociedad Financiera de Objeto Múltiple Entidad No Regulada Ahora Unifin Financiera, Sociedad Anónima Bursatil de Capital Variable vs. Proveedores de Equipos Industriales Refacciones y Servicios Neumáticos, S.A. de C.V., Arredondo Pérez Jesús Delfino. Providencias Precautorias Mercantil Acuerdo. 1 Acdo. Núm. Exp. 1361/2024.
Vargas Méndez Andrés y Lara Mendoza Hortencia vs. Seguros Afirme S.A. de C.V. Afirme Grupo Financiero. Ord. Civil Acuerdo. 1 Acdo. Núm. Exp. 293/2020 Tomo.
Villa González Mario Ernesto vs. Jiménez Olivares Julio y Jiménez Becerril Encarnación su Sucesión y Baldomera Olivares su Sucesión y C Director del Registro Público de la Propiedad y del Comercio de la Ciudad de México. Ord. Civil 1 Acdo. Núm. Exp. 1215/2024.
Villarreal Rodríguez Rafael Heraclio vs. Consorcio Inmobiliario del Mediterráneo, S.A. de C.V. Ord. Civil Acuerdo. 2 Acdos. Núm. Exp. 1671/2024.
Volkswagen Leasing S.A. de C.V. vs. Rangel González Francisco. Ejecutivo Mercantil Desistimiento. 1 Acdo. Núm. Exp. 1215/2023.
Yedra Chávez Mercedes Hortencia vs. Ábrego Saavedra Gerardo. Especial Hipotecario Civil Acuerdo. 3 Acdos. Núm. Exp. 827/2017 Tomo II.
Zepeda López César Eduardo. Ord. Civil Acuerdo. 1 Acdo. en Expedientillo_Expediente_No_Conocido. Núm. Exp. 1081/2024 Amparo 1081/2024-III.
De la Peña Montiel Tonatiuh Yam vs. González García Eliut. Ejecutivo Mercantil Acuerdo. 1 Acdo. Núm. Exp. 1327/2023.
MAL PUBLICADOS
HSBC México Sa Institución de Banca Múltiple Grupo Financiero HSBC vs. Gastélum Torres Gustavo. Especial Hipotecario Civil Acuerdo. 1 Acdo. Núm. Exp. 1385/2024.

SENTENCIA INTERLOCUTORIA

Banco Multiva S.A. Inst. de Banca Múltiple Grupo Financiero Multiva vs. Comercializadora de Equipos Diesel S.A. de C.V. y Leonardo Ochoa Chávez. Especial Hipotecario Civil Sent. Interl. 1 Núm. Exp. 603/2019

EL SECRETARIO DE ACUERDOS
LIC. LUIS ESPINOSA JUÁREZ

SECRETARÍA "B"
ACUERDOS DEL 6 DE DICIEMBRE DEL 2024

Abn Amro Bank México Sa Institución de Banca Múltiple División Fiduciaria vs. Hernández Ochoa Marco Polo. Especial Hipotecario Civil Cedula y Razon Sin Diligenciar. 1 Acdo. Núm. Exp. 1740/2024 Tomo II.
Aponte Romo Jilieta vs. Aponte Romo Gloria Estela y Londo Lazqui Enrique. Ord. Civil 1 Acdo. Núm. Exp. 214/2022.
Autofinanciamiento México, S.A. de C.V. vs. Moreno Luna Ángel y Otra. Ejecutivo Mercantil 3 Acdos. Núm. Exp. 910/2012.
Banco Mercantil del Norte, Sociedad Anónima, Institución de Banca Múltiple, Grupo Financiero Banorte, en su Carácter de Cesionario de BBVA Bancomer, S.A. Institución de Banca Múltiple Grupo Financiero BBVA Bancomer vs. Aldo Cabrera García. Especial Hipotecario Civil 1 Acdo. Núm. Exp. 1536/2024.
Banco Regional Sa Institución de Banca Múltiple Banregio Grupo Finanicero vs. Gil Ferreiro Víctor Manuel. Especial Hipotecario Civil 2 Acdos. Núm. Exp. 1644/2024.
Barreto Hernández José Mauricio y Otros vs. Moisés Salomón Eses Rodríguez. Ord. Civil 1 Acdo. Núm. Exp. 1104/2018.
BBVA Bancomer S.A. Institución de Banca Múltiple Grupo Financiero BBVA Bancomer vs. Vega Pacheco Jorge Antonio, González Sandoval Siannert Iliana. Especial Hipotecario Civil 1 Acdo. Núm. Exp. 810/2019.
Cibanco, S.A. Institución de Banca Múltiple, en su Carácter de Fiduciario en el Fideicomiso Número F/00430 vs. Enrique Sánchez Salgado y Guadalupe Rivas Miranda. Especial Hipotecario Civil Girar Exhorto. 1 Acdo. Núm. Exp. 1118/2018.
Corona Hernández Juan Víctor vs. José Ignacio Sánchez Quevedo. Ejec. Merc. 1 Acdo. Núm. Exp. 486/2012.
Díaz Rubio Rafael vs. Parada Toledo de Rodríguez Olga y y Otro. Ord. Civil Designa Notario. 1 Acdo. Núm. Exp. 1948/2024.
Grupo Sugama, S.A. de C.V. vs. Procesos de Enfriamiento S.A. de C.V. Ord. Mercantil 1 Acdo. Núm. Exp. 1282/2024 Tomo II.
Herrera Guzmán Melissa vs. Solano Páez Ariadna Pamela. Ejecutivo Mercantil 1 Acdo. Núm. Exp. 590/2024.
Inmobiliaria Sanfi, S. de R. L. de C.V. vs. Juan de Dios Cruz Carrillo. Especial Hipotecario Civil 3 Acdos. Núm. Exp. 1244/2024.
Instituto del Fondo Nacional de la Vivienda para los Trabajadores (Infonavit) vs. Cortés Garcés Sandra Guadalupe. Especial Hipotecario Civil Oficio Archivo Judicial. 1 Acdo. Núm. Exp. 1662/2024.
León Romero Ernesto Encarnación y Avilés Ojeda Maura vs. Grupo Mexicano de Seguros S.A. de C.V. Ord. Civil 1 Acdo. Núm. Exp. 1018/2024.
López Raya Roberto vs. García Vázquez Norma Angélica. Ejecutivo Mercantil 2 Acdos. Núm. Exp. 1452/2024.
Martínez Esparza Benedicto vs. Reyes Beatriz María Esthela. Ord. Civil 1 Acdo. Núm. Exp. 288/2023.
Martínez Hernández Antonio vs. Grupo Mexicano de Seguros S.A. de C.V. Ord. Civil 2 Acdos. Núm. Exp. 636/2024.
Pina Vargas Luz Josefina vs. Hernández Álvarez Miguel su Sucesión. Ord. Civil 1 Acdo. Núm. Exp. 1380/2019.
Prorsus Corp S.A. de C.V. y Prorsus Capital Sapi de C.V. y Betancourt Ledesma Alejandro y Salinas Occelli Carlos Emiliano vs. Corporativo Inmobiliario Sr & R Sociedad Anónima de Capital Variable. Ord. Civil 1 Acdo. Núm. Exp. 1602/2024.
Roberto Olguín García vs. Grupo Mexicano de Seguros, S.A. de C.V. Ord. Civil 2 Acdos. Núm. Exp. 1578/2024 Tomo II.
Romero Romero José Álvaro vs. Romero Romero María Guadalupe su Sucesión. Medios Preparatorios Mercantil Acuerdo. 2 Acdos. Núm. Exp. 1752/2024.
Salazar Mendoza Olivia vs. Pablo Santiago Manuel del Refugio y Montiel Mejía Alberto Martín. Ord. Civil Exhorto. 2 Acdos. en Exhorto. Núm. Exp. 1962/2024.
Secreto. Ejecutivo Mercantil Desahoga Prevención. 1 Acdo. Núm. Exp. 1350/2024.
Sistema de Crédito Automotriz S.A. de C.V. vs. Martínez Arellano Genaro. Ejecutivo Mercantil 1 Acdo. Núm. Exp. 1650/2024.
El Mann Arazi Andre y Banco Actinver Sa Institución de Banca Múltiple Grupo Financiero Actinver División Fiduciaria en su Carácter de Fiduciario del Fideicomiso Irrevocable F/1401 vs. Zaga Tawil Rafael y Zaga Tawil Teófilo y Zaga Hanono Alberto y Granados Palomino David y Telra Realty Sa Promotora de Inversión de Capital Variable. Ord. Civil Expidanse Copias. 1 Acdo. Núm. Exp. 1396/2024 Cuad. de Providencia.

SOLO CONSULTA
SOLO CONSULTA
SOLO CONSULTA

El Mann Arazi Andre y Banco Actinver Sa Institución de Banca Múltiple Grupo Financiero Actinver División Fiduciaria en su Carácter de Fiduciario del Fideicomiso Irrevocable F/1401 vs. Zaga Tawil Rafael y Zaga Tawil Teófilo y Zaga Hanono Alberto y Granados Palomino David y Telra Realty Sa Promotora de Inversión de Capital Variable. Ord. Civil Expidanse Copias. 5 Acdos. Núm. Exp. 1396/2024 Tomo IV.

Audiencia

Romero Rodríguez Irma su Sucesión vs. Escalona López Dulce Sinai y Álvarez Cuevas Carlos Yaid. Aud. Controversias de Arrendamiento Civil. 1 Audiencia. Núm. Exp. 1072/2024.

SENTENCIA INTERLOCUTORIA

Mendoza Rodríguez Aída Cecilia y Álvarez Piso Mariana vs. Bosques de Las Lomas Sociedad Anónima. Ord. Civil Sent. Interlocutoria. 1 Núm. Exp. 164/2024

EL SECRETARIO DE ACUERDOS M.L.
LIC. LUIS ESPINOZA JUÁREZ

DÉCIMO SEXTO DE LO CIVIL

SECRETARÍA "A"
ACUERDOS DEL 6 DE DICIEMBRE DEL 2024

Administradora Fome 1 S. de R. L. de C.V. vs. Escamilla Medellín Ricardo. Especial Hipotecario Civil 2 Acdos. Núm. Exp. 735/2020.

Aguirre Piñuela María Guadalupe vs. Banco Mercantil del Norte Sa Institución de Banca Múltiple Grupo Financiero Banorte. Especial Hipotecario Civil 1 Acdo. Núm. Exp. 1403/2024.

Alonso Pesado María del Rosario vs. Tirado Marín Alberto y Aljofe Sociedad de Responsabilidad Limitada de Capital Variable. Ord. Mercantil 1 Acdo. Núm. Exp. 1103/2024.

Andrés Juárez Arnulfo vs. Sampayo Omaña Carolina. Ejecutivo Mercantil 1 Acdo. Núm. Exp. 603/2024.

Ángeles Pérez Enrique su Sucesión vs. Díaz Contreras Gloria Leticia. Ord. Civil Auto de Radicación. 1 Acdo. Núm. Exp. 1799/2024.

Arellano Garduño Javier vs. Morales Pérez Hernán. Ord. Civil 1 Acdo. Núm. Exp. 1925/2024.

Arrendadora Ve por Más, S.A. de C.V. Sofom Er Grupo Financiero Ve por más vs. Campos Carrillo Mildred, Madariaga Arcudia Óscar Enrique. Ejecutivo Mercantil 1 Acdo. Núm. Exp. 1913/2024.

Autofinanciamiento México S.A. de C.V. vs. Ávila Bernal Héctor Raúl y Ávila Salinas Bernardo y Lira Moncada María de Los Ángeles y Guzmán Ortiz Isabel. Ejecutivo Mercantil 1 Acdo. Núm. Exp. 1961/2024.

Autofinanciamiento Total, S.A. de C.V. vs. Francisco Javier Pedrero Padilla. Especial Hipotecario Civil 1 Acdo. Núm. Exp. 1749/2024.

Axxiona Tu Patrimonio S.A. de C.V. vs. Moraes Flores Jesús Matilde. Especial Hipotecario Civil 1 Acdo. Núm. Exp. 59/2019.

Banco Actinver Sa Institución de Banca Múltiple Grupo Financiero Actinver en su Carácter de Fiduciario Conforme Al Contrato de Fideicomiso Irrevocable de Administración Garantía y Fuente de Pago Número 3812 vs. Infinity Spine S de R.L. de C.V. y Suárez Venegas Viridiana y Suárez Calderón Mario Alberto y S.C. Medical S de R.L. de C.V. Providencias Precautorias Civil 1 Acdo. Núm. Exp. 494/2022 Bis. 1 Tomo II.

Banco Invex S.A., Institución de Banca Múltiple, Invex Grupo Financiero Fiduciario en su Carácter de Fiduciario en el Fideicomiso Irrevocable de Administración Identificado Con el Número 1301 vs. Arreola Salinas Manuel Arturo. Especial Hipotecario Civil 1 Acdo. Núm. Exp. 1421/2008 Tomo III.

Banco Mercantil del Norte Sociedad Anónima Institución de Banca Múltiple Grupo Financiero Banorte vs. Cantú Cavazos Luis Eduardo. Especial Hipotecario Civil Auto de Radicación. 1 Acdo. Núm. Exp. 1787/2024.

Banco Mercantil del Norte, Sociedad Anónima, Institución de Banca Múltiple Cesionaria de BBVA Bancomer, Sociedad Anónima, Institución de Banca Múltiple Grupo Financiero BBVA Bancomer vs. Guillermo Enrique Marcet. Especial Hipotecario Civil 1 Acdo. Núm. Exp. 1449/2024 Tomo II.

Banco Nacional del Ejército, Fuerza Aérea y Armada, Sociedad Nacional de Crédito, Institución de Banca de Desarrollo vs. Claudia Paz Ramírez. Especial Hipotecario Civil Auto de Radicación. 1 Acdo. Núm. Exp. 1765/2024.

Banco Santander México, S.A., Institución de Banca Múltiple, Grupo Financiero Santander México vs. Ciangheritti Roffiel Vanessa Mercedes. Especial Hipotecario Civil 1 Acdo. Núm. Exp. 1953/2024.

BBVA México Sa Institución de Banca Múltiple Grupo Financiero BBVA México vs. Gómez Álamo Marco Antonio. Especial Hipotecario Civil 1 Acdo. Núm. Exp. 1671/2024.

BBVA México Sa Institución de Banca Múltiple Grupo Financiero BBVA México vs. Infante Ramírez Joel Alejandro. Especial Hipotecario Civil 1 Acdo. Núm. Exp. 1289/2024.

BBVA México, S.A., Institución de Banca Múltiple, Grupo Financiero BBVA México vs. Flores Castorena Érika. Especial Hipotecario Civil 1 Acdo. Núm. Exp. 205/2023.

Camarillo García Juan José vs. Mora Camarrillo Nayeli y Ramírez Pantoja Alejandro. Ejecutivo Civil Amparo Indirecto Número 391/2017. 1 Acdo. en Amparo. Núm. Exp. 391/2017 Amparo Indirecto Número 865/2024- V.

Carricarte Sobrado Roberto Francisco vs. Alternativas en Computación, S.A. de C.V. y Daniel Calcaneo Vizcarra. Controversias de Arrendamiento Civil 1 Acdo. Núm. Exp. 1911/2024.

Carvajal Luna Ignacio vs. Díaz de González, su Sucesión. Carmen. Ord. Civil 1 Acdo. Núm. Exp. 75/2016 Tomo III.

Centro Histórico de la Ciudad de México S.A. de C.V. vs. García Abril Antón y Zavala Kugler Víctor Hernann. Ord. Civil 2 Acdos. Núm. Exp. 1023/2024.

Chávez Rojas Elizabeth vs. Dávila Ollervides Margarita y Quien También Es Conocida O. Identificada como Margarita Dávila de Esparza y C Director del Registro Público de la Propiedad y del Comercio de la Ciudad de México. Ord. Civil 1 Acdo. Núm. Exp. 979/2024.

Ci Banco, Sociedad Anónima, Institución de Banca Múltiple Actuando en su Carácter de Fiduciaria en el Fideicomiso No. F/00102, antes The Bank Of New York Mellon S.A., Institución de Banca Múltiple, Actuando en su Carácter de Fiduciaria en el Fideicomiso No. F/00102 vs. Romero Cervantes Blanca Elizabeth. Especial Hipotecario Civil 1 Acdo. Núm. Exp. 345/2015.

Cibanco, Sociedad Anónima, Institución de Banca Múltiple, en su Carácter de Fiduciario en el Fideicomiso Número F/00430 vs. Fortunato Eduardo Valenzuela Huante. Especial Hipotecario Civil Auto de Radicación. 1 Acdo. Núm. Exp. 1745/2024.

Ckd Activos 8 Sociedad Anónima Promotora de Inversión de Capital Variable vs. Sepúlveda Noriega César Paul. Especial Hipotecario Civil 1 Acdo. Núm. Exp. 991/2023.

Contreras Ibáñez Eustorgia vs. Pérez Padrón María de Lourdes y Pérez Padrón Lucila y Pérez Padrón Jesus- y Acosta Casillas Rodolfo y Pérez Padrón Hilda y Pérez Padrón Zoila y Aguilar Martínez Pablo y Pérez Padrón José y García Camacho Rosalva y Pérez Padrón Eva Lidia y López Galicia Moisés y Registro Público de la Propiedad y del Comercio de la Cdmx. Ord. Civil 1 Acdo. Núm. Exp. 1943/2024.

Cortina Latapi Pedro vs. Butron Martínez Rodolfo y Palma Coyotl Gabriel. Controversias de Arrendamiento Civil 3 Acdos. Núm. Exp. 599/2022 Tomo II.

Cuéllar Moreno Yesika Socorro vs. Isidro Gil Villegas Solís. Especial Hipotecario Civil Expedientillo. 1 Acdo. en Expedientillo. Núm. Exp. 13/2018.

Cuéllar Moreno Yesika Socorro vs. Villegas Solís Isidro Gil. Especial Hipotecario Civil Amparo Directo. 1 Acdo. en Amparo. Núm. Exp. 13/2018 Amparo Directo.

Daimler Financial Service México, Sociedad de Responsabilidad Limitada de Capital Variable vs. Constructora y Promotora Malibran, Sociedad Anónima de Capital Variable y Javier Antonio Ruíz Anitua. Especial Mercantil Mercantil Auto de Radicación. 1 Acdo. Núm. Exp. 1907/2024.

Delgado Molina José Luis y Delgado Molina Mariana Silvia y Delgado Molina María Elisa vs. Patiño Piña Laura. Juris. Voluntaria Civil 1 Acdo. Núm. Exp. 941/2024.

Dessetec, Desarrollo de Sistemas, Sociedad Anónima de Capital Variable vs. Raymundo Hernández Jiménez. Esp. Hip. 1 Acdo. Núm. Exp. 1405/2008.

Diana Mildred Vallejo González vs. Vicente Manzano Zúñiga y Reyna Solís Ramírez de Manzano. Especial Hipotecario Civil 1 Acdo. Núm. Exp. 1441/2024 Tomo II.

Distribuidora Liverpool, S.A. de C.V. vs. American Eagle México Retail S de R.L. Cv y American Eagle Outfitters Inc. Juris. Voluntaria Civil 1 Acdo. Núm. Exp. 1189/2024.

SOLO CONSULTA
SOLO CONSULTA
SOLO CONSULTA

Domus A.C. vs. Peña Briones Omar Florentino. Ord. Civil 1 Acdo. Núm. Exp. 593/2021.

Escutia Eugenia su Sucesión vs. Reyes Pillado Agustín. Controversias de Arrendamiento Civil 1 Acdo. Núm. Exp. 399/2022.

Flores Díaz Gloria vs. Fernández de Cuevas Elvira. Ord. Civil 1 Acdo. Núm. Exp. 263/2024.

Franco Burgos Rosendo y Rivera Molina Ofelia vs. Grupo Nacional Provincial Sab. Ord. Civil 1 Acdo. Núm. Exp. 41/2024.

García Romo antes HSBC México S.A. Institución de Banca Múltiple Grupo Financiero HSBC División Fiduciaria en su Carácter de Fiduciaria en el Fideicomiso Irrevocable Número F/243264. Patricia vs. Leal Espinoza Fernando y Romero Espinoza Adehin. Especial Hipotecario Civil 1 Acdo. Núm. Exp. 541/2016.

García Sánchez Óscar Alberto su Sucesión vs. Compañía Mexicana de Traslado de Valores S.A. de C.V. y Mendoza Godínez Francisco Javier. Ord. Civil 1 Acdo. Núm. Exp. 531/2021 Tomo V.

Garibay de Torres María y Garibay Jiménez María vs. Torres Galván Ramón y Torres Garibay José Ramón y Pérez Alvarado Martha Nelly. Ord. Civil 2 Acdos. Núm. Exp. 663/2024.

Hernández Reyes José Luis vs. Del Río Paz José Luis. Especial Hipotecario Civil Auto de Radicación. 1 Acdo. Núm. Exp. 1771/2024 Tomo II.

Hernández Sánchez de la Barquera Ana María vs. Rocha Hernández Martha Carolina y Cortés Rocha Antonia Gabriela. Ord. Civil 2 Acdos. Núm. Exp. 619/2022.

HSBC México S.A. Institución de Banca Múltiple, Grupo Financiero HSBC División Fiduciaria en su Carácter de Fiduciaria en el Fideicomiso Número F/234036 vs. Echazarrete Ciau María Virginia. Especial Hipotecario Civil 1 Acdo. Núm. Exp. 1353/2018.

HSBC México S.A. Institución de Banca Múltiple, Grupo Financiero HSBC División Fiduciaria en su Carácter de Fiduciario del Fideicomiso Irrevocable Identificado Con el Número F 233595 vs. Dzib Suaste Luis Alberto. Especial Hipotecario Civil 1 Acdo. Núm. Exp. 119/2020.

HSBC México, S.A. Institución de Banca Múltiple Grupo Financiero HSBC, División Fiduciaria en su Calidad de Fiduciaria en el Fideicomiso Irrevocable Número 250295 vs. Miguel Ángel Muñoz Tecua. Especial Hipotecario Civil 1 Acdo. Núm. Exp. 1351/2024.

HSBC México, S.A., Institución de Banca Múltiple, Grupo Financiero HSBC, División Fiduciaria en su Carácter de vs. Juan José Hernández Coria. Especial Hipotecario Civil 1 Acdo. Núm. Exp. 1455/2024 Tomo II.

HSBC México, Sociedad Anónima, Institución de Banca Múltiple, Grupo Financiero HSBC, División Fiduciaria en su Carácter de Fiduciario del Fideicomiso Irrevocable Identificado Con el Número F/250295 vs. Ernesto Guadalupe Estrella Ayil. Especial Hipotecario Civil Auto de Radicación. 1 Acdo. Núm. Exp. 1757/2024.

Inmobiliaria M. R. I. B., S.A. de C.V. vs. Altamirano Rodríguez Leonor. Controversias de Arrendamiento Civil 1 Acdo. Núm. Exp. 1927/2024.

Inmobiliaria París S.A. de C.V. vs. Freda S.A. de C.V. y Fricke Poralla Jurgen Michel Albert Carlos su Cuc. Ejecutivo Mercantil 1 Acdo. Núm. Exp. 1289/2018 Tomo Viii.

Inmobiliaria Price Center S.C. vs. Mena Domínguez Gabriela. Controversias de Arrendamiento Civil 1 Acdo. Núm. Exp. 65/2022.

Instituto del Fondo Nacional de la Vivienda para los Trabajadores vs. Espinosa Martínez Francisco Renato. Especial Hipotecario Civil 1 Acdo. Núm. Exp. 273/2020.

Instituto del Fondo Nacional de la Vivienda para los Trabajadores vs. Jorge Monico Solís Pérez. Especial Hipotecario Civil 1 Acdo. Núm. Exp. 1903/2024.

Inversiones Firpo S.A. de C.V. vs. Reyes León Ma. Azucena. Especial Hipotecario Civil 1 Acdo. Núm. Exp. 713/2018 Tomo II.

Jorge Guerrero Barrios Cesionario de Banco Mercantil del Norte, Sociedad Anónima, Institución de Banca Múltiple, Grupo Financiero Banorte vs. Clementina Buelna Navarro. Especial Hipotecario Civil 1 Acdo. Núm. Exp. 1723/2024 Tomo II.

Lalinde del Malvar María Luisa vs. De la Fuente López Alejandro y López Velázquez Juana del Refugio. Controversias de Arrendamiento Civil 1 Acdo. Núm. Exp. 657/2024.

Lara Guillén Gustavo Arturo vs. María Elena. Ord. Civil Auto de Radicación. 1 Acdo. Núm. Exp. 1797/2024.

Mariscal Magdaleno Flora Isabel su Sucesión vs. Grupo Inmobiliario Espacios S.A. de C.V. Ord. Civil 1 Acdo. Núm. Exp. 1955/2024.

Martínez Hernández Claudia, Martínez Hernández Mónica y Martínez Hernández Raquel vs. Registro Público de la Propiedad y Comercio de la Ciudad de México. Inmat. Judicial Civil 1 Acdo. Núm. Exp. 1897/2024 Tomo III.

Martínez Pastrana Diana vs. Pérez Novara Ana María. Ord. Civil 1 Acdo. Núm. Exp. 1349/2018 Tomo III.

Mejía de Camacho Estela vs. Camacho Ruíz Graciela y Camacho Ruíz Margarita y García Camacho Miguel Ángel y Galván Pérez Liliana. Ord. Civil 1 Acdo. Núm. Exp. 513/2024.

Millán Dueñas Enrique vs. Hernández Socorro Zeferina. Ord. Civil 1 Acdo. Núm. Exp. 1295/2018 Bis. 3 Tomo III.

Mora Domínguez Karla Paola vs. Araujo Gabriel. Controversias de Arrendamiento Civil 1 Acdo. Núm. Exp. 1085/2024.

Ordóñez Reyes Santiago vs. Salinas Jarkin Abraham Jacob y Instituto del Fondo de la Vivienda para los Trabajadores. Ord. Civil 1 Acdo. Núm. Exp. 219/2024.

Ortiz Cedeño Rita María vs. Sedeño Cortés María Julieta Aurora y Sedeño Cortés Marco Antonio. Ord. Civil 1 Acdo. Núm. Exp. 1205/2023.

Ortiz Gutiérrez María del Carmen vs. Rodríguez Pastor Sergio. Ejecutivo Mercantil 1 Acdo. Núm. Exp. 995/2023.

Ponce Martínez José Luis Francisco vs. Ponce Ortega Salvador Graciano. Ord. Civil 1 Acdo. Núm. Exp. 1123/2024.

Quintana Lizárraga María Elizabeth y Nadrop S.A. de C.V. vs. Quiroga Nieto Mariana y Nieto Chávez Angélica Pastora. Controversias de Arrendamiento Civil 1 Acdo. Núm. Exp. 599/2024.

Radio Móvil Dipsa S.A. de C.V. vs. Instituto Nacional de Bellas Artes y Literatura. Controversias de Arrendamiento Civil 1 Acdo. Núm. Exp. 1567/2024.

Rancho la Abundancia Sociedad de Responsabilidad Limitada vs. The Finn Chow Family Trust y BBVA Bancomer Sociedad Anónima Institución de Banca Múltiple Grupo Financiero BBVA Bancomer y Secretaria de Relaciones Exteriores y Chow Peter y Finn Chow Adriene y Lagunas Díaz Saúl y Rodríguez Carranza Jorge Enrique y Notario Público Número Tres de la Paz Baja California Sur Licenciado Carlos Aramburo Romero y Notario Público Número Dieciocho de Los Cabos Baja California Sur Licenciado Ricardo Cevallos Valdez y C Director del Registro Público de la Propiedad del Comercio del Municipio de Los Cabos Con Residencia en San José del Cabo Baja California Sur. Ord. Mercantil 1 Acdo. Núm. Exp. 1303/2023.

Realty Visión y Elegancia de México S. de R. L. de C.V. vs. Lozano Martínez Bernardo. Especial Hipotecario Civil 1 Acdo. Núm. Exp. 1239/2019 Tomo II.

Rebollo Garduño Jesús vs. Flores Leal Pancracio y Marcelo Calva Miriam y N Miguel y Martínez Brito Araceli Andrea y Valle Martínez Leonardo y Martínez Brito Germán. Ord. Civil 2 Acdos. Núm. Exp. 1381/2024 Tomo III.

Reyes Sánchezsantos Juan José vs. Rebollo Martínez Carlos Rosalío. Ord. Civil Auto de Radicación. 1 Acdo. Núm. Exp. 1831/2024.

Ricardo Castillo Palacio Cesionario de Enrique Castillo Arroyo a su Vez Cesionario de Sociedad Hipotecaria Federal, Sociedad Nacional de Crédito, Institución de Banca Múltiple vs. María Dolores Odette Ramos Dabbadie. Especial Hipotecario Civil 1 Acdo. Núm. Exp. 1889/2024 Tomo II.

Rodríguez Varela Miguel Ángel y Aguilar Cedillo Felipe Austreberto y Mendoza Cruz Lucía vs. Alonso Anaya Paul y Autobuses Estrella Blanca Sociedad Anónima de Capital Variable y Autotransportes Línea Verde S.A. de C.V. y BBVA Seguros México S.A. de C.V., hoy Grupo Financiero BBVA México y Qualitas Compañía de Seguros S.A. de C.V. Ord. Civil 1 Acdo. Núm. Exp. 1259/2023.

Rodríguez Díaz Margarita antes Banco Santander (México), S.A. Institución de Banca Múltiple, Grupo Financiero Santander México, (Antes Banco Santander Mexicano, S.A. Institución de Banca Múltiple, Grupo Finciero Santander Serfín) vs. Francisco Javier Cruz González y Marina Muñoz Acevedo. Especial Hipotecario Civil 1 Acdo. Núm. Exp. 1593/2024 Tomo II.

Romero Mandujano María Magdalena vs. Escobar Gómez Silvano. Juris. Voluntaria Civil 1 Acdo. Núm. Exp. 1249/2024.

Sánchez Amézcua Teresa Ignacia y Sánchez Alcántara Luciano su Sucesión y Amézcua Alcibar Teresa su Sucesión vs. Mondragón Alcántara Ofelia y Andrade Mondragón Sara y Prado Andrade Valeria y Prado Andrade Sebastián y Sánchez Mondragón Raquel y Moreno Rangel Eduardo. Ord. Civil 1 Acdo. Núm. Exp. 383/2024.

SOLO CONSULTA
SOLO CONSULTA
SOLO CONSULTA

Sánchez Domínguez Eunice Esperanza vs. Hidalgo Villanueva Areceli Micaela. Controversias de Arrendamiento Civil 1 Acdo. Núm. Exp. 621/2024.

Sanjuan Arreola Julián vs. Desarrollo y Administración de Inmuebles del Centro S.A. de C.V. Juris. Voluntaria Civil 1 Acdo. Núm. Exp. 1277/2024.

Santander Consumo, S.A. de C.V., Sociedad Financiera de Objeto Múltiple, Entidad Regulada, Grupo Financiero Santander México Ahora Banco Santander México, S.A., Institucioon de Banca Muultiple, Grupo Financiero Santander México vs. Tenorio Pérez José Nicolás. Providencias Precautorias Civil Auto de Radicación. 1 Acdo. Núm. Exp. 1805/2024.

Scotiabank Inverlat, S.A., Institución de Banca Múltiple, Grupo Financiero Scotiabank Inverlat vs. Montero Cancino Deysy Magaly. Especial Hipotecario Civil Auto de Radicación. 1 Acdo. Núm. Exp. 1737/2024.

Scotiabank Inverlat, Sociedad Anónima, Institución de Banca Múltiple, Grupo Financiero Scotiabank Inverlat vs. Marroquín Ahumada Diego, Ahumada Rodríguez Angelina. Especial Hipotecario Civil Auto de Radicación. 1 Acdo. Núm. Exp. 1775/2024.

Secreto. Ejecutivo Mercantil 1 Acdo. en Expedientillo. Núm. Exp. 1933/2024.

Secreto. Ejecutivo Mercantil 1 Acdo. Núm. Exp. 1969/2024.

Secreto. Ord. Civil 1 Acdo. Núm. Exp. 573/2022 Bis. 1 Tomo II.

Secreto. Especial de Fianzas Mercantil 1 Acdo. Núm. Exp. 573/2023.

Sociedad Hipotecaria Federal, Sociedad Nacional de Crédito, Institución de Banca de Desarrollo en su Carácter de Fiduciario del Fondo de Operación y Financiamiento Bancario a la Vivienda vs. Rosas Domínguez Miguel Ángel y Peña Velasco Blanca Estela. Especial Hipotecario Civil Auto de Radicación. 1 Acdo. Núm. Exp. 1879/2024.

Sociedad Hipotecaria Federal Sociedad Nacional de Crédito Institución de Banca de Desarrollo en su Carácter de Fiduciario Sustituto del Fondo de Operación y Financiamiento Bancario a la Vivienda vs. Lino Balderas García y Evangelina Abad García. Especial Hipotecario Civil 1 Acdo. Núm. Exp. 1727/2024 Tomo II.

Sociedad Hipotecaria Federal, Sociedad Nacional de Crédito Institución de Banca de Desarrollo en su Carácter de Fiduciario Sustituto del Fondo de Operación y Financiamiento Bancario a la Vivienda vs. Martín Zamora Vega y María Guadalupe Morales Valencia de Zamora. Esp. Hip. 1 Acdo. Núm. Exp. 1725/2024.

Sociedad Hipotecaria Federal, Sociedad Nacional de Crédito, Institución de Banca de Desarrollo, en su Carácter de Fiduciario Sustituto del Fondo de Operación y Financiamiento Bancario a la Vivienda (Fovi) vs. García Torres Esperanza y Jorge Luis Triay Granados. Especial Hipotecario Civil 1 Acdo. Núm. Exp. 281/2007.

Sosa Torres Beatriz Eugenia vs. Guazo Beltrán Jesús su Sucesión. Ord. Civil 1 Acdo. Núm. Exp. 799/2024.

Toyota Financial Services México S.A. de C.V. vs. Alvarado de Lira Marisol Elizabeth. Ejecutivo Mercantil 1 Acdo. Núm. Exp. 741/2023.

Unión de Crédito del Valle del Anáhuac S.A. de C.V. vs. Aparicio Bahena Enrique y Álamo Corona Valentina. Especial Hipotecario Civil Amparo Indirecto 1054/2024. 3 Acdos. en Amparo. Núm. Exp. 27/2021 Amparo Indirecto 1054/2024.

Varela Mendoza Esperanza vs. Fonseca Serrano Teodoro. Ord. Civil 1 Acdo. Núm. Exp. 2005/2024.

Vázquez Rodríguez Mónica vs. Banco Monex Sa Institución de Banca Mutliple Monex Grupo Financiero y Fideicomiso Traslativo de Domi. y de Administración Número F 1347 Denominado Fideicomiso Valle Santana y Residentes Valle Santana A.C. y Administración del Desarrollo Valle Santana. Ord. Civil 1 Acdo. Núm. Exp. 589/2021 Tomo II.

MAL PUBLICADOS

Inmobiliaria Bains S.A. de C.V. Ord. Civil 1 Acdo. en Amparo. Núm. Exp. 1070/2021 Bis. 1 Amparo Indirecto Número 1070/2021- Viii.

AUDIENCIA

Banco Santander México S.A. Institución de Banca Múltiple Grupo Financiero Santander México vs. Cabrera Sánchez Everardo y Ec Automotriz S.A. de C.V. Ejecutivo Mercantil. 1 Audiencia. Núm. Exp. 449/2022.

Ruíz Padilla José su Sucesión vs. Mirón Estrada Jorge Luis. Medios Preparatorios Civil. 1 Audiencia. Núm. Exp. 1191/2024.

EL SECRETARIO DE ACUERDOS
LIC. CARLOS EMILIO CARMONA

SECRETARÍA "B"
ACUERDOS DEL 6 DE DICIEMBRE DEL 2024

Abastecedora de Coches S.A. de C.V. vs. Hernández Velázquez Aldo y Torres Flores Carmen Araceli. Ejecutivo Mercantil 1 Acdo. Núm. Exp. 1946/2024.

Abonce Servín Adrián y Yescas Monroy Benito y Castillo Espinosa Felipe y Barrera Hernández Eliseo y Arellanes Mijares Azael y Castillo Espinosa Modesta y Estrada Trujillo Gerardo su Sucesión y Tabales González Serapio José Luis y Berriel Montiel Silverio y Márquez Ruíz Guadalupe y Hernández Valentín Luis y Arias Emilio Alfredo y Gallardo Lozano Ramón y Estrada Solís María del Carmen y Sánchez Robles Marcela y Morales Sánchez José Alberto Trinidad y Hernández Valois Erick Yadir y Sánchez Vázquez Sofía y Recillas González Gumaro Rafael y Ramírez Neri Javier su Sucesión y Mendoza Castro Raquel vs. Transportes Sajj S.A. de C.V. y Administrador Único de Transportes Sajj S.A. de C.V. y Sánchez Rodríguez José Juan. Ord. Mercantil 1 Acdo. Núm. Exp. 1940/2024 Tomo II.

Administración y Proyectos Mdt Sapi de C.V. vs. Constructora y Urbanizadora Sky S.A. de C.V., Barandela Rojano Carolina y Barandela Conde José Luis. Ejecutivo Mercantil 1 Acdo. Núm. Exp. 794/2015 Tomo III.

Aguilar Tejeda Hortensia vs. Coss Correa Martha y Otros. Ord. Civil 1 Acdo. Núm. Exp. 538/2013.

Almogabar Santos Rocío vs. Hidalgo Domínguez Víctor Hugo. Controversias de Arrendamiento Civil 1 Acdo. Núm. Exp. 910/2023.

Arrendadora Industrial Texcoco Los Reyes, S. de R. L. de C.V. antes Arrendadora Serfín S.A. de C.V. hoy Sólida Administradora de Portafolios S.A. de C.V. Sociedad Financiera de Objeto Mulriple Entidad Regulada Grupo Financiero Banorte vs. Ramos Cuaron Bertha y Otro. Especial Hipotecario Civil 1 Acdo. en Amparo. Núm. Exp. 2532/1993 Bis. 2 Amparo Indirecto Número 490/2021.

Auto Amecah S.A. de C.V. vs. María del Carmen y Sánchez Padilla Roberto y García López Guillermo Ernesto. Ejecutivo Civil 1 Acdo. Núm. Exp. 1662/2024.

Auto Financiamiento Automotriz S.A. de C.V. vs. Cruz Martínez Guadalupe y Sánchez Zárate José David. Ejecutivo Mercantil 1 Acdo. Núm. Exp. 700/2023.

Ayala Álvarez Juan José y Chávez Rizo María del Pilar vs. Ayala Gil Jesús su Sucesión y Huerta Pérez Filiberto y Departamento del Distrito Federal (Hoy Gobierno de la Ciudad de México). Ord. Civil 1 Acdo. Núm. Exp. 176/2022.

Banco Finterra S.A. Institución de Banca Múltiple vs. Agrícola el Labrador de Guasave S. de R. L. de C.V., Labrada Padilla José María, Espinoza Wong María Irma Anastacia (Quien También Es Conocida como María Irma A. Espinosa Wong) y Labrada Espinoza José Mario. Especial Hipotecario Civil 1 Acdo. Núm. Exp. 140/2018 Tomo II.

Banco Santander México S.A. Institución de Banca Múltiple, Grupo Financiero Santander México vs. Garza Perezc Carla Atali. Ejecutivo Mercantil 3 Acdos. Núm. Exp. 434/2024.

Banco del Bajío, Sociedad Anónima, Institución de Banca Múltiple vs. Grupo Horticultor Galicia, Sociedad de Producción Rural de Responsabilidad Limitada. Especial Hipotecario Civil 1 Acdo. Núm. Exp. 812/2021.

Barrera Guarneros Óscar vs. Romero Cárdenas Ana María y Rayón Molina Miguel Ángel. y Rayón Molina su Sucesión Miguel Nagel. Ejecutivo Mercantil 4 Acdos. en Amparo. Núm. Exp. 1086/2018 Amparo 1088/2024- III, Promov. por Miguel Ángel Rayón Molina, su Sucesión, Ante el Juz 8° Dtto Civ.

Barrera Guarneros Óscar vs. Romero Cárdenas Ana María y Rayón Molina Miguel Ángel. y Rayón Molina su Sucesión Miguel Nagel. Ejecutivo Mercantil Susp. Provisional. 1 Acdo. Núm. Exp. 1086/2018 Tomo III.

BBVA México, Sociedad Anónima, Institución de Banca Múltiple, Grupo Financiero BBVA México vs. Santiago Almejo Rafael y Reyes Raqeul. Especial Hipotecario Civil 3 Acdos. en Amparo. Núm. Exp. 776/2013 Amparo 1143/2023- III Promov. por Rafael Santiago Almejo, Ante el Juzgado 3° de Dtto en Veracruz.

BBVA México, Sociedad Anónima, Institución de Banca Múltiple, Grupo Financiero BBVAméxico antes BBVA Bancomer Sociedad Anónima, Institución de Banca Múltiple, Grupo Financiero BBVA Bancomer vs. Pérez Barbosa José Olinto. Especial Hipotecario Civil 1 Acdo. Núm. Exp. 1920/2024.

SOLO CONSULTA

Campos Sánchez Graciela y Campos Sánchez Roberto y Campos Sánchez Jesús vs. Díaz González María Esther y Medina Díaz Dulce Estefania y Medina Díaz Diego Armando. Ord. Civil Tercer Acuerdo. 3 Acdos. Núm. Exp. 1156/2024.

Constructora e Inmobiliaria Perinorte S.A. de C.V. y Distribuidora Liverpool S.A. de C.V. vs. American Eagle México Retail, S. de R. L. de C.V. y American Eagle Outfitters. Inc. y American Eagle México, S de R. L. de C.V. y American Eagle International Hold Co B. V. Ord. Civil 1 Acdo. Núm. Exp. 1182/2024.

Crédito Real, S.A. B. de C.V. Sofom, E. N. R vs. Sasson Chayo José y Cheja Dayan José. Ejecutivo Mercantil 1 Acdo. en Tercería. Núm. Exp. 116/2021.

Dessectec Desarrollo de Sistemas S.A. de C.V. vs. Cisneros Hernández Cristian Emmanuel. Esp. Hip. 1 Acdo. Núm. Exp. 562/2009.

Dessetec Desarrollo de Sistemas Sociedad Anónima de Capital Variable antes Banco Invex S.A. Institución de Banca Múltiple Invex Grupo Financiero Fiduciario, en su Carácter de Fiduciario en el Fideicomiso Irrevocable de Administración Número 1301 antes Crédito Inmobiliario S.A. de C.V. Sociedad Financiera de Objeto Múltiple Entidad No Regulada vs. Rangel Bolaños Félix Felipe y Otra. Especial Hipotecario Civil 1 Acdo. Núm. Exp. 58/2012 Tomo II.

Dessetec Desarrollo de Sistemas, Sociedad Anónima de Capital Variable vs. Flores Arredondo Ramiro. Especial Hipotecario Civil 1 Acdo. Núm. Exp. 1570/2008.

Finae, Sociedad Anónima Promotora de Inversión de Capital Variable, Sociedad Financiera de Objeto Múltiple, Entidad No Regulada vs. Alatriste Díaz Natally Itzel y Liberato Espinoza María de la Luz y Díaz Santana Enrique. Ejecutivo Mercantil 1 Acdo. Núm. Exp. 1000/2023.

Fundación Bringas Haghenbeck lap vs. Quiroz Infante Sergio. Controversias de Arrendamiento Civil 1 Acdo. Núm. Exp. 1924/2024.

Gaspar Villarias Diego vs. Guerra Arias Jorge Alejandro. Ejecutivo Mercantil 1 Acdo. Núm. Exp. 610/2021.

Global Equipment, S.A. de C.V. vs. Ingenieros Civiles Asociados S.A. de C.V. Ord. Mercantil 1 Acdo. Núm. Exp. 1884/2024 Tomo II.

Grupo Collado S.A. de C.V. vs. Transteel & Metal S.A. de C.V. Y/ Yyescas Olvera Filiberto Adolfo. Ejecutivo Mercantil 1 Acdo. Núm. Exp. 726/2020 Tomo II.

Guadarrama del Valle Roberto su Sucesión vs. Morales Guadarrama Luis Roberto y Notario Público 172 de la Ciudad de México. Ord. Civil 1 Acdo. Núm. Exp. 1968/2024.

Gutiérrez Carbajal Teodomiro vs. Ismael Vallejo Salgado su Sucesión. Especial Hipotecario Civil Radicación. 1 Acdo. Núm. Exp. 1852/2024 Tomo II.

HSBC México S.A. Institución de Banca Múltiple Grupo Financiero HSBC vs. Distribuidora Jiltex S.A. de C.V. y Illescas Lelo de Larrea Juan Bosco. Providencias Precautorias Civil Segundo Acuerdo. 2 Acdos. Núm. Exp. 514/2021.

HSBC México, Sociedad Anónima, Institución de Banca Múltiple, Grupo Financiero HSBC vs. Dávila Valero Sonia Patricia. Especial Hipotecario Civil 1 Acdo. Núm. Exp. 222/2024.

HSBC México, Sociedad Anónima Unstitución de Banca Múltiple, Gpo. Financiero HSBC Din. Fiduciaria vs. Ramón Gustavo Torres de León y Otro. Especial Hipotecario Civil 1 Acdo. Núm. Exp. 1544/2010 Tomo II.

HSBC México S.A. Institución de Banca Múltiple, Grupo Financiero HSBC División Fiduciaria en su Carácter de Fiduciario en el Fideicomiso Número F/234036 vs. Sánchez Brindis Juian y García González Imelda. Especial Hipotecario Civil 1 Acdo. Núm. Exp. 100/2019.

Id Empresarium Sociedad Anónima Promotora de Inversión de Capital Variable vs. Simón Biscarra José Guadalupe. Ejecutivo Mercantil 1 Acdo. Núm. Exp. 1938/2024.

Inmobiliaria Horus S.A. de C.V. vs. Banco Nacional de México Sa Integrante del Grupo Financiero Banamex y Virues y Lazos Efraín Martín, Notario Público Número 214 de la Ciudad de México y Promo Conceptos Sociedad Anónima de Capital Variable y Prieto Sánchez Ignacio y Pro- Motion, Sociedad Anónima de Capital Variable y Domínguez Cancino Octavio Eduardo. Ord. Mercantil 1 Acdo. Núm. Exp. 476/2023 Tomo II.

Inmobiliaria Santoyo, S.A. de C.V. vs. Ocampo Garrido Alejandro. Juris. Voluntaria Civil 2 Acdos. Núm. Exp. 958/2024.

Instituto del Fondo Nacional de la Vivienda para los Trabajadores (Infonavit) vs. Ponce Rivera Marcelo y Otros. Ord. Civil 1 Acdo. Núm. Exp. 1118/2008 Bis. 1.

Instituto del Fondo Nacional de la Vivienda para los Trabajadores Infonavit vs. Morales González Josefina. Especial Hipotecario Civil 1 Acdo. Núm. Exp. 1124/2024.

Jiménez Bracho Omar vs. Martínez Campos Salvador y Director del Registro Público de la Propiedad y de Comercio de la Ciudad de México. Ord. Civil 1 Acdo. Núm. Exp. 1024/2024.

Lecanda Ojeda Rubén Angelo vs. Clemente Mateos Novani Maritza. Ord. Civil 1 Acdo. Núm. Exp. 1098/2024.

Maricela Espejel Béjararno antes HSBC México S.A. Institución de Banca Múltiple Grupo Financiero HSBC División Fiduciaria como Fiduciario en el Fideicomiso Irrevocable de Administración, Fuente de Pago y Garantía Identificado Con el Número F Diagonal Trescientos Cuatro Mil Quinientos Cincuenta y Siete antes Crédito Inmobiliario S.A. de C.V. Sociedad Financiera de Objeto Múltiple Entidad No Regulada vs. Aguayo González María de Lourdes. Especial Hipotecario Civil 1 Acdo. Núm. Exp. 856/2007 Tomo II.

Martínez Cedillo Margarita Alicia vs. Cedillo Guillén Guadalupe su Sucesión. Ord. Civil 1 Acdo. Núm. Exp. 634/2020.

Mercado Araiza Alfonso Gabriel vs. Forcen Arámburu Luis y Forcen Arámburu María Aurora y También Conocida como María Aurora Forcen Arámburu Vda. de Portilla y Forcen Arámburu Matilde y También Conocida como Matilde Forcen Arámburu Vda. de Olazabal y Forcen Arámburu Beatriz y También Conocida como Beatriz Forcen Arámburu de Díaz Torre y Forcen Arámburu Pilar María y También Conocida como Pilar María Forcen Arámburu de Abiega y Forcen Arámburu María del Rosario y También Conocida como María del Rosario Forcen Arámburu de García Quevedo y C Director del Registro Público de la Propiedad y del Comercio de la Ciudad de México y Días Torres Luis. Ord. Civil 1 Acdo. Núm. Exp. 1112/2024.

Murillo Larrañaga Gloria Carolina vs. Balderas López Elizabeth. Ejecutivo Mercantil Radicación. 1 Acdo. Núm. Exp. 1964/2024.

Nacional Financiera, Sociedad Nacional de Crédito, Institución de Banca de Desarrollo vs. Pardo Pardo Francisco Javier. Providencias Precautorias Civil 1 Acdo. Núm. Exp. 278/2022.

Priego Pérez Leticia vs. Salcedo Guillén Juan José. Controversias de Arrendamiento Civil Se Sobresee Juic. de Amparo. 2 Acdos. en Amparo. Núm. Exp. 942/2021 311/2024- I.

Publicaciones Citem, S.A. de C.V. vs. María Isabel de Ligorio Piña y Angelina Hernández Ortega. Ejecutivo Mercantil 1 Acdo. Núm. Exp. 1874/2024 Tomo II.

Rosa Eugenia Merchant Moreno y Otros vs. Kia Motors México S.A. de C.V. Ord. Civil 1 Acdo. Núm. Exp. 1934/2024 Tomo II.

Roura Valerio Javier Ángel vs. Maruri Rodríguez Patricia. Controversias de Arrendamiento Civil 1 Acdo. Núm. Exp. 1204/2024.

Ruíz Zúñiga Eduardo Manuel vs. Auterra, S.A. de C.V. Ejecutivo Mercantil Tomo II. 1 Acdo. Núm. Exp. 1892/2024 Tomo II.

Sánchez Gutiérrez Maximino Rubén vs. Avinav Servicio de Estacionamiento Público Sa Decv y Cashfin Servicios Administrativos S.A. de C.V. y Navarrete Ávila Flor Nataly. Ord. Civil Susp. Provisional Amparo 948/2024- III, Promov. por Cashfin Servicios Administrativos, S.A. de C.V. 1 Acdo. Núm. Exp. 76/2024.

Sánchez Gutiérrez Maximino Rubén vs. Avinav Servicio de Estacionamiento Público Sa Decv. Ord. Civil 2 Acdos. en Amparo. Núm. Exp. 76/2024 948/2024- III, Promovio por Cashfin Servicios Administrativos, S.A. de C.V., Ante el J5° de Dtto.

Santander Vivienda S.A. de C.V. Sociedad Financiera de Objeto Múltiple Entidad Regulada, Grupo Financiero Santander México vs. Sánchez Sánchez Misael. Especial Hipotecario Civil 1 Acdo. Núm. Exp. 18/2020.

Saúl Cardiel Guerrero Cesionario de Comercio e Inversiones Inverimobit, Sociedad Anónima de Capital Variable a su Vez Cesionario de Santander México, Sociedad Anónima, Institución de Banca Múltiple, Grupo Financiero Santander México antes Santander Vivienda Sociedad Anónima de Capital Variable, Sociedad Financiera de Objeto Múltiple, Entidad Regulada, Grupo Financiero Santander, antes Santander Hipotecario, Sociedad Anónima de Capital Variable, Sociedad Financiera de Objeto Múltiple Entidad Regulada vs. Jesús Alejandro Fernández Espinoza. Especial Hipotecario Civil 1 Acdo. Núm. Exp. 1630/2024 Tomo II.

Secreto. Ejecutivo Mercantil 1 Acdo. Núm. Exp. 1292/2023.

Secreto. Ejecutivo Mercantil 2 Acdos. Núm. Exp. 210/2024.

SOLO CONSULTA
SOLO CONSULTA
SOLO CONSULTA

Sistema Único de Autofinanciamiento S.A. de C.V. vs. Torres González Ángel Antonio. Ejecutivo Mercantil 1 Acdo. Núm. Exp. 340/2024.
Sociedad Hipotecaria Federal Sociedad Nacional de Crédito Inst. de Banca de Desarrollo (En su Carácter de Fiduciario) vs. Carballo Alfaro Miguel. Esp. Hip. 1 Acdo. Núm. Exp. 298/2007.
Tapia Rangel Adrián su Sucesión. Juris. Voluntaria Civil 1 Acdo. Núm. Exp. 462/2024.
Torres Rodríguez Leopoldo Armando vs. Colegio de la Paz Las Vizcainas. Ord. Civil 1 Acdo. Núm. Exp. 1308/2022.
Uch Noh Abraham Bernabé vs. Qualitas Compañía de Seguros S.A. de C.V. y Alquiladora de Vehículos Automotores S.A. de C.V. Ord. Civil Segundo Acuerdo. 2 Acdos. Núm. Exp. 960/2024.
Vázquez del Mercado Villaseñor Rafael José Luis vs. Cossío Villareal Gregorio José. Controversias de Arrendamiento Civil 1 Acdo. Núm. Exp. 1782/2024.
Zambrano Cardiel Moisés Alejandro y Cruz Martínez Elba Virginia y Zambrano Cardiel Jorge Rey vs. Martínez Jiménez Carlos su Sucesión y Viveros Ortega Guillermina su Sucesión y Martínez Viveros Carlos Miguel y Registro Público de la Propiedad y de Comercio de la Ciudad de México. Ord. Civil 1 Acdo. Núm. Exp. 1956/2024.
BBVA México, Sociedad Anónima, Institución de Banca Múltiple, Grupo Financiero BBVA México vs. Guadalupe Espinosa Sandoval Quien También Acostumbra Usar el Nombre de Guadalupe Esponoza Sandoval) y Jesús Manuel Oliva de la Rosa. Especial Hipotecario Civil 1 Acdo. Núm. Exp. 1886/2024 Tomo II.
Cobranza Amigable, Sociedad Anónima de Inversión de Capital Variable Cesionario de Sistema de Crédito Automotríz, S.A. de C.V. vs. Elba Maritza Aquino Alpizar, Juan Manuel García Cervantes y José Ángel García Cervantes. Ejecutivo Mercantil Radicación. 1 Acdo. Núm. Exp. 1864/2024 Tomo II.
AUDIENCIA
Vieyra Laborde Jorge Eduardo y Medina Jasso Celia vs. Jasso Arteaga Velia y Espinosa Tejeda Jorge. Aud. Ord. Civil. 1 Audiencia. Núm. Exp. 1188/2022.

SENTENCIA DEFINITIVAS DEL 6 DE DICIEMBRE DEL 2024

Cárdenas Mejía Claudia vs. Ramos Valdés Sara y Valdés Cruz María Aurora. Controversias de Arrendamiento Civil Sent. Def. 1 Núm. Exp. 588/2024

LA SECRETARIA DE ACUERDOS
lic. MARÍA JULIETA MENDOZA PINEDA

DÉCIMO SÉPTIMO DE LO CIVIL

SECRETARÍA "A"
ACUERDOS DEL 6 DE DICIEMBRE DEL 2024

Autofinanciamiento México S.A. de C.V. vs. Avello Méndez Claudia Ivonne y Méndez Malpica Regina. Ejecutivo Mercantil 1 Acdo. Núm. Exp. 557/2024.
Banca Mifel, S.A. Institución de Banca Múltiple, Grupo Financiero Mifel en su Carácter de Cedente y Teresita Danae Arrache Pliego como Cesionario vs. Luis Enrique Macías Gudiño. Ejecutivo Mercantil 2 Acdos. Núm. Exp. 991/2006 Tomo II.
Banco Activen S.A. Institución de Bacna Múltiple Grupo Financiero Actinver vs. Ortega Navarro Laura Gabriela. Vía de Apremio Civil 1 Acdo. Núm. Exp. 1193/2024.
Banco Mercantil del Norte Sa Institución de Banca Múltiple Grupo Financiero Banorte vs. Yáñez Corona Penelope Deyanira. Juris. Voluntaria Civil 1 Acdo. Núm. Exp. 923/2024.
Banco Mercantil del Norte, S.A. Institución de Banca Múltiple, Grupo Financiero Banorte vs. C Aktua S.A. de C.V. y Fernández Álvarez Diego. Ejecutivo Mercantil 1 Acdo. Núm. Exp. 1703/2024.
Banco Mercantil del Norte, Sociedad Anónima Institución de Banca Múltiple, Grupo Financiero Banorte vs. Velasques Hernández Jaime y Teresa de Jesús de Los Reyes López. Especial Hipotecario Civil 2 Acdos. Núm. Exp. 151/2012.
Banco Santander México Sociedad Anónima Institución de Banca Múltiple Grupo Financiero Santander México vs. Orientación Emocional y Coaching Cima Sociedad Civil Rodrigo Antonio Alonso Fernández Norma Fernández Santillán. Providencias Precautorias Mercantil 1 Acdo. Núm. Exp. 1531/2024.
Barquin Villavicencio Bárbara Artemisa y Barquin Villavicencio María Yunuhen y Barquin Villavicencio Juan Javier vs. Rico Santos Raúl. Ord. Civil 2 Acdos. Núm. Exp. 571/2024.
BBVA Bancomer, S.A. Institución de Banca Múltiple Grupo Financiero BBVA Bancomer vs. Sánchez Longoria Raquel Araceli. Especial Hipotecario Civil 1 Acdo. Núm. Exp. 943/2013.
BBVA México S a Institución de Banca Múltiple Grupo Financiero BBVA México vs. Serafín Jiménez Fabián. Especial Hipotecario Civil 1 Acdo. Núm. Exp. 787/2024.
BBVA México S a Institución de Banca Múltiple Grupo Financiero BBVA México vs. Vidaurri González Manuel Alejandro. Especial Hipotecario Civil 1 Acdo. Núm. Exp. 779/2024.
BBVA México, Institución de Banca Múltiple Grupo Financiero BBVA México vs. Nicolás Romero José Antonio. Vía de Apremio Civil 2 Acdos. Núm. Exp. 1191/2024.
Becerril Zetina Germán su Sucesión vs. Tecno Desarrollos Alef Sociedad Anónima de Capital Variable y González Escalona Armano. Controversias de Arrendamiento Civil 1 Acdo. Núm. Exp. 349/2021.
Becerril Zetina Germán su Sucesión vs. Tecno Desarrollos Alef Sociedad Anónima de Capital Variable y González Escalona Armano. Controversias de Arrendamiento Civil 1 Acdo. Núm. Exp. 349/2021 Tomo II.
Camacho Amador Karla Berenisse vs. Seguros Inbursa Sa Grupo Financiero Inbursa. Ord. Civil 1 Acdo. Núm. Exp. 631/2024.
Centro Federal de Concil. y Registro Laboral vs. Dorama Institución de Garantías Sa y Desarrollos Gerenciales Integrados S.A. de C.V. Especial de Fianzas Mercantil 1 Acdo. en Expedientillo. Núm. Exp. 837/2023 Expdllo. 2.
Cibanco Sa Institución de Banca Múltiple vs. Acosta Echeverría Guadalupe. Ejecutivo Mercantil 1 Acdo. Núm. Exp. 237/2024.
Consultora Mexicana S.A. de C.V. vs. López Maruri Isaura Alim. y Arcomu S.A. de C.V. Providencias Precautorias Mercantil 1 Acdo. Núm. Exp. 1599/2024.
Coronado Maldonado Blanca Ruth vs. López Vda. de Coronado María y C Director del Registro Público de la Propiedad y de Comercio de la Ciudad de México. Ord. Civil 1 Acdo. Núm. Exp. 651/2024.
Corporación Química Automotriz, S.A. de C.V. vs. Vargas Silva Arturo y Silva Rangel Raquel, También Conocida como María de Los Ángeles Raquel Silva Rangel de Vargas (Hoy su Sucesión), Representada por Albacea Testamentaria Patricia Raquel Vargas Silva. Ejecutivo Mercantil 2 Acdos. en Expedientillo. Núm. Exp. 1159/2019 Expdllo. 2.
Figatilli Osnaya Edwin vs. Figatilli Osnaya y Otro Brian Ariel. Exhortos Civil 1 Acdo. en Exhorto. Núm. Exp. 1075/2024 Exhorto.
Flores López Carlos Moyses vs. Grupo Mexicano de Seguros S.A. de C.V. Ord. Civil 1 Acdo. Núm. Exp. 9/2024.
Flores López Carlos Moyses vs. Grupo Mexicano de Seguros S.A. de C.V. Ord. Civil 1 Acdo. en Expedientillo. Núm. Exp. 9/2024 Expedientillo.
Fragospo Espinosa Norma Patricia vs. Gómez Solís Joaquín. Especial Hipotecario Civil 1 Acdo. Núm. Exp. 1595/2024.
García González Miguel vs. Fuentes Mayen Damián Aurelio y Emersys de México S de R.L. de C.V. Ejecutivo Mercantil 1 Acdo. Núm. Exp. 513/2024.
García García Elizabeth Abigail vs. Vega Mendoza María del Carmen y Delgadillo López Ricardo. Especial Hipotecario Civil 1 Acdo. Núm. Exp. 1139/2019 Tomo III.
Garrido Delfín Mario Alexandro vs. Hdi Seguros S.A. de C.V. Ord. Civil 1 Acdo. Núm. Exp. 1183/2024.
Gastélum Orduño Armando su Sucesión vs. González Olvera María de Las Mercedes. Ord. Civil 1 Acdo. Núm. Exp. 1079/2024.
Gómez Salas Marcelino y Muñiz López Verónica vs. Seguros Afirme S.A. de C.V. Afirme Grupo Financiero. Ord. Civil 1 Acdo. en Amparo. Núm. Exp. 567/2021 Amparo 998/2023.
Gómez Velázquez Ana Aurora vs. Morales Gómez Rafael Alejandro y García Estrada Yanira. Ord. Civil 1 Acdo. en Expedientillo. Núm. Exp. 1159/2022 Expedientillo.
Guevara de León Octavio Antonio su Sucesión vs. Cadena Comercial Oxxo S.A. de C.V. y Alfaro Fonseca Ligia. Controversias de Arrendamiento Civil 2 Acdos. Núm. Exp. 1035/2024.
Hcbc México, S.A. Institución de Banca Múltiple, Grupo Financiero HSBC División Fiduciaria en su Carácter de Fiduciario No. F/234036 vs. Vallejo Leyva Felícitas. Especial Hipotecario Civil 1 Acdo. Núm. Exp. 1247/2019 Tomo II.
HSBC México S.A., Institución de Banca Múltiple, Grupo Financiero HSBC División Fiduciaria en su Carácter de Fiduciario en el Fideicomiso No. F 234036 vs. Ventura Hernández María y Lorenzo Ventura Pedro. Vía de Apremio Civil 1 Acdo. Núm. Exp. 1647/2024.

SOLO CONSULTA

HSBC México, Sociedad Anónima Institución de Banca Múltiple, Grupo Financiero HSBC vs. Alcántara Jiménez José Luis. Providencias Precautorias Mercantil 2 Acdos. Núm. Exp. 831/2024.

HSBC México Sociedad Anónima Institución de Banca Múltiple Grupo Financiero HSBC División Fiduciaria en su Carácter de Fiduciario del Fideicomiso Número F253936 vs. Garduño Carrillo María Isabel. Especial Hipotecario Civil 1 Acdo. Núm. Exp. 919/2019.

Instituto de Seguridad y Servicios Sociales de Los Trabajadores del Estado a Través de su Fondo de la Vivienda. Fovissste vs. Rodríguez Mendoza José Luis. Especial Hipotecario Civil 1 Acdo. Núm. Exp. 403/2021.

Maldonado Rodríguez Janeth Isabel vs. Patricio Rodríguez Vázquez y Otro. Exhortos Civil 1 Acdo. en Exhorto. Núm. Exp. 1727/2024 Exhorto.

Mancilla & Millán Corporate Lawyers S. C vs. Condominio Denominado Integrara Zaragoza Fase I. Ord. Civil 1 Acdo. en Expedientillo. Núm. Exp. 749/2018 2 Tomo IV.

Martínez Mendoza Benito vs. Ramos Tapia Juan Manuel y Ramos Tapia Carlos y Ramos Tapia Rubén y Suárez García Lourdes y Ramos Tapia María del Carmen y C Director del Registro Público de la Propiedad y del Comercio de la Ciudad de México. Ord. Civil 3 Acdos. Núm. Exp. 1037/2024.

Martínez Pérez Juan su Sucesión vs. Martínez Reyes Elizabeth y Pérez Mondragón Julio César. Ord. Civil 3 Acdos. Núm. Exp. 1107/2024.

Mendoza Montes Ricardo Michel vs. Awp México, S.A. de C.V. Ord. Civil 3 Acdos. Núm. Exp. 67/2024 Tomo II.

Mexcad, S.A. de C.V. Sofom E. N. R vs. Rafael Ramírez Venado. Ejecutivo Mercantil 1 Acdo. Núm. Exp. 1379/2024.

Neira Rivera su Sucesión También Conocido como Neyra Rivera Rafael su Sucesión Rafael vs. Cruz Mora Rosalino. Ord. Civil 1 Acdo. Núm. Exp. 459/2023 Tomo II.

Orvañanos Vértiz Jaime su Sucesión vs. Banco General de Capitalización, S.A. Ord. Civil 1 Acdo. Núm. Exp. 363/2020.

Perales Rangel Guillermo Lauro vs. Gutiérrez Ramírez Antonio y Gutiérrez Ramírez Carmen Rosa. Ord. Civil 2 Acdos. Núm. Exp. 815/2024.

Rivera Sánchez Alejandro y Vera de Rivera También Conocida como Sonia Alicia Vera Villegas Sonia Alicia vs. De la Rosa Monroy Guillermo y C. Director del Registro Público de la Propiedad y del Comercio de la Ciudad de México. Ord. Civil 1 Acdo. Núm. Exp. 583/2022.

Romero Ramírez Angelina vs. Morales Hesse Jorge y Díaz Grajales Fernando. Ord. Civil 1 Acdo. Núm. Exp. 1133/2024.

Rugama Velázquez María Eugenia vs. Rosiles Téllez de Ocaña, Quien También Se Hace Llamar Magdalena Rosiles Téllez O. Magdalena Rosiles de Ocaña Magdalena y Ocaña Gomiz Luis. Ord. Civil 1 Acdo. Núm. Exp. 311/2022.

Secreto. Ejecutivo Mercantil 1 Acdo. Núm. Exp. 437/2024.

Servicios Convaluisset, S.A. de C.V. Cesionario vs. González Lazo María Elena. Especial Hipotecario Civil 1 Acdo. Núm. Exp. 565/1999 Tomo II.

Soluciones Cocrea, S.A. P. I. de C.V., Sofom E. R vs. Barragán Vázquez Karine. Ejecutivo Mercantil 1 Acdo. Núm. Exp. 1479/2024.

Suárez Ruíz Concepción vs. De la Fuente Torres Erick. Ejecutivo Mercantil 1 Acdo. Núm. Exp. 1461/2024.

Toyota Financial Services México S.A. de C.V. vs. Sosa Mendoza José Jesús. Ejecutivo Mercantil 1 Acdo. Núm. Exp. 1751/2024.

Unifin Credit, S.A. de C.V., Sofom, E. N. R vs. Marango Netwoks, S.A. de C.V. y Ra Mos Urbina Jesús Fernando y Ramos Castillo Hugo Fernando. Ejecutivo Mercantil 1 Acdo. Núm. Exp. 1337/2024.

Uvalle Padrón Valentín vs. Coronel Díaz Enrique. Ejecutivo Mercantil 1 Acdo. Núm. Exp. 1765/2024.

Venegas Ortiz Pamela Fátima vs. Rivera Ortiz Evelyn. Ejecutivo Mercantil 1 Acdo. Núm. Exp. 355/2024.

Yáñez Carrillo Antonia vs. Nacional Financiera Sociedad Nacional de Crédito Institución de Banca de Desarrollo y Sandoval Lozano José Francisco y Registro Público de la Propiedad y del Comercio de la Ciudad de México y Fideicomiso Liquidador de Instituciones y Organizaciones Auxiliares de Crédito (Fideliq). Ord. Civil 1 Acdo. Núm. Exp. 949/2024.

Zabala Rivera Mauricio Manuel y Canasi y Azar José vs. Santaella Castillo Alfonso su Sucesión y María Cristina Santaella Castillo y Arnulfo Aguilar Herrera y C. Director del Registro Público de la Propiedad y de Comercio de la Ciudad de México. Ord. Civil 2 Acdos. Núm. Exp. 1091/2016 Tomo II.

MAL PUBLICADOS

Instituto del Fondo Nacional de la Vivienda para los Trabajadores vs. Mejía Portilla Víctor y Chávez Fernández Patricia. Ord. Civil 1 Acdo. Núm. Exp. 881/2024.

NO PUBLICADOS

Campos Rivera Karla Edith y Campos Rivera Saúl vs. Zarco Reséndiz Antonio y Osnaya Jiménez Evangelina y Zarco Osnaya Evangelina y Zarco Osnaya Magali y C Director del Registro Público de la Propiedad y del Comercio de la Ciudad de México. Ord. Civil 1 Acdo. Núm. Exp. 1211/2024.

Instituto del Fondo Nacional de la Vivienda para los Trabajadores Infonavit vs. Cruz Vázquez Enriqueta y Rubio Patricio Arturo Berna. Especial Hipotecario Civil 1 Acdo. Núm. Exp. 1203/2024.

Promolynx S. C vs. Téllez Rosete José Luis. Ejecutivo Mercantil 1 Acdo. Núm. Exp. 1449/2024.

AUDIENCIA

Instituto del Fondo Nacional de la Vivienda para los Trabajadores Infonavit vs. Miker Quijada Jorge Luis. Especial Hipotecario Civil. 1 Audiencia. Núm. Exp. 491/2024.

Yenifer Karina Rodríguez Cisneros vs. Francisco Teodoro Hernández Miranda y María de Lourdes Andrea Hernández Martínez. Especial Hipotecario Civil. 1 Aud. en Incidente. Núm. Exp. 807/2002 Inc. de Liquidación de Intereses Moratorios (3).

EL SECRETARIO DE ACUERDOS
LIC. ROBERTO LÓPEZ MARTÍNEZ

SECRETARÍA "B"
ACUERDOS DEL 6 DE DICIEMBRE DEL 2024

Abaroa Ramos Susana María vs. Ramos Cots Susana. Ord. Civil 1 Acdo. Núm. Exp. 780/2024.

Acosta Cano María del Carmen vs. Perylsa S.A. de C.V. y Otro. Exhortos Civil 1 Acdo. en Exhorto. Núm. Exp. 1192/2024 Exhorto.

Ahudo Valdez Eugenio su Sucesión vs. Vázquez Cardona Mercedes y Ortega Sánchez Jorge. Ord. Civil 1 Acdo. Núm. Exp. 184/2021 Tomo II.

Amparo Sin Antecedentes 864/2023 Promov. por Hugo Taboada Sánchez. Ord. Civil 2 Acdos. en Expedientillo_Del_Cuaderno. Núm. Exp. 5074/2023.

Auto Amecah S.A. de C.V. vs. Aguilar Chávez Marco Antonio y Otros. Ejecutivo Cuantía Menor Mercantil 2 Acdos. Núm. Exp. 1234/2024.

Autofinanciamiento México, S.A. de C.V. vs. Gómez Reyes Ángeles Ekatherine, Capul Hau José Clotilde y López García Flor María. Ejecutivo Mercantil 1 Acdo. Núm. Exp. 1730/2024.

Banca Mifel S.A. Institución de Banca Mulitple Grupo Financiero Mifel vs. Poliservicios Agropecuarios S.A. de C.V., Juan Manuel Tapia Galaviz y María Candelaria González Ruíz. Ejecutivo Mercantil 1 Acdo. en Expedientillo. Núm. Exp. 1338/2018 Bis. 1.

Banco Multiva, S.A., Institución de Banca Múltiple, Grupo Financiero Multiva vs. Agrotecnia Pueblo Nuevo, S.A. de C.V. y López Bueno Jesús. Ejecutivo Mercantil 1 Acdo. Núm. Exp. 38/2022.

Banco Nacional de México S.A. Integrante del Grupo Financiero Banamex vs. De la Vega Yoma Víctor. Especial Hipotecario Civil 4 Acdos. Núm. Exp. 92/2018 Tomo II.

Banco Santander México S.A. Institución de Banca Múltiple Grupo Financiero Santander México vs. Bisuteria Jaramillo S.A. de C.V. y Castillo Aguilar Juan Axel. Ejecutivo Mercantil 1 Acdo. Núm. Exp. 600/2019 Tomo II.

Banco del Bajío Sociedad Anónima Institución de Banca Múltiple vs. Álvarez Pérez María de la Cruz. Especial Hipotecario Civil 1 Acdo. en Incidente. Núm. Exp. 1370/2018 Inc. de Ejec. de Sent., Actual. de Udis a Pesos, Liq. de Intereses Mor. y Liq. Costas.

BBVA Bancomer S.A. Institución de Banca Múltiple Grupo Financiero BBVA Bancomer vs. Muñoz Bautista Arizandi. Especial Hipotecario Civil 1 Acdo. Núm. Exp. 808/2013 Tomo II.

Benhumea Arreche Eduardo Agustín vs. González Andreu Vanessa. Ejecutivo Mercantil 1 Acdo. Núm. Exp. 420/2024.

Bravo Torreblanca Carlos vs. Matc Digital S de R.L. de C.V. Controversias de Arrendamiento Civil 2 Acdos. Núm. Exp. 910/2024.

Cantú Gómez Marco Antonio vs. Inter Klin S.A. de C.V. Guazo Alonso Gabriela y Pérez Valdés Luis Hugo. Ejecutivo Mercantil 2 Acdos. Núm. Exp. 1340/2018 Tomo III.

SOLO CONSULTA
SOLO CONSULTA
SOLO CONSULTA

Casillas Celis Luis Rey vs. Zenteno Allen Samuel y Allen Vázquez Irma Rafaela. Controversias de Arrendamiento Civil 1 Acdo. Núm. Exp. 212/2018 Tomo II.

Castilla Romero José Ángel y Castilla Romero José Ángel vs. Grupo Mexicano de Seguros S.A. de C.V. y Grupo Mexicano de Seguros S.A. de C.V. Ord. Civil 1 Acdo. Núm. Exp. 148/2024 Tomo II.

Centro de Consultoría Tecnológica y Soluciones de Negocios S.C. vs. Grupo de Tecnología Cibernetica S.A. de C.V. Ejecutivo Mercantil 1 Acdo. Núm. Exp. 1616/2024.

Ci Banco S.A. Institución de Banca Múltiple vs. Ortuño Pineda Ana Patricia. Especial Hipotecario Civil 1 Acdo. en Expedientillo. Núm. Exp. 1592/2012.

Corzo Sánchez León Gerardo vs. Seguridad Privada Sesga S.A. de C.V. y Zedillo Álvarez María Fernanda. Controversias de Arrendamiento Civil 1 Acdo. Núm. Exp. 1362/2024.

Cruz Gallardo Juan Antonio vs. Bernechea Macedo José Ramón y Morales Sánchez Lidia Irene y Mereles Romero Ruth Magdalena y C Director del Registro Público de la Propiedad y del Comercio de la Ciudad de México. Ord. Civil 1 Acdo. Núm. Exp. 1710/2024.

Daimler Financial Services México S. de R. L. de C.V. vs. Miranda Hernández Michelle Teresa. Ejecutivo Mercantil 1 Acdo. en Incidente. Núm. Exp. 222/2022 Inc. de Ampliación de Embargo.

Daimler Financial Services Sociedad Anónima de Capital Variable Sociedad Financiera de Objeto Múltiple Entidad No Regulada vs. Patiño Mondragón Reyes. Ejecutivo Mercantil 1 Acdo. Núm. Exp. 1758/2024.

Escandón Gutiérrez Hermelinda vs. Grupo Mexicano de Seguros S.A. de C.V. Ord. Civil 1 Acdo. Núm. Exp. 740/2024.

Finae Sapi de C.V. Sofom Enr vs. Hernández Vargas Uriel y Hernández Rivera José Antonio y Vargas Olguín Miriam Carolina. Ejecutivo Mercantil 2 Acdos. Núm. Exp. 652/2024.

García González Noel vs. Leal Ferreira Emilio Antonio. Ejecutivo Mercantil 1 Acdo. Núm. Exp. 1330/2024.

García Zunzunegui María Alicia vs. Flores Bonfiglio José Luis. Controversias de Arrendamiento Civil 1 Acdo. Núm. Exp. 776/2024.

HSBC México S a Institución de Banca Múltiple Grupo Financiero HSBC División Fiduciaria en su Carácter de Fiduciario en el Fideicomiso Número F 234036 vs. Cisneros Torres Andrés y López Pacheco Jannet Irene. Especial Hipotecario Civil 1 Acdo. Núm. Exp. 736/2024.

Industrias de Hule Galgo vs. Vitalizadora la Unión y Gómez Gómez Armando y Porrás Huerta Juana María Isabel. Especial Hipotecario Civil 1 Acdo. Núm. Exp. 1182/2024.

Instituto de Seguridad y Servicios Sociales de Los Trabajadores del Estado a Través de su Fondo de la Vivienda vs. Silva Silver Luis Iván. Especial Hipotecario Civil 1 Acdo. Núm. Exp. 608/2019.

Instituto del Fondo Nacional de la Vivienda para los Trabajadores vs. Montoya Archundia Margarita. Especial Hipotecario Civil 1 Acdo. Núm. Exp. 1166/2024.

Instituto del Fondo Nacional de la Vivienda para los Trabajadores vs. Saladaña Alcalá Claudia. Especial Hipotecario Civil 1 Acdo. Núm. Exp. 1342/2024.

Inversiones Firpo Sociedad Anónima de Capital Variable vs. Gálvez García José de Jesús. Especial Hipotecario Civil 2 Acdos. Núm. Exp. 1310/2018 Tomo III.

López Aceves María Emilia vs. Montiel López Horacio Alonso y Flores Téllez Adriana Guadalupe y López Aceves María de Lourdes. Ord. Civil 1 Acdo. Núm. Exp. 1662/2024.

López Chávez Francisco y López Cisneros José Eduardo vs. Hernández Coronilla Israel y Element Fleet Management Corporation México S.A. de C.V. y Cemex Concretos S.A. de C.V. y Cemex Sab de C.V. Ord. Civil 4 Acdos. Núm. Exp. 1628/2024.

Muñoz Yáñez Hilarión vs. Luis Eduardo Torres Vargas. Especial Hipotecario Civil 1 Acdo. Núm. Exp. 76/2008 Tomo II.

Patiño Movilla Mónica Grisel vs. Impulsora Syser S.A. de C.V. y Notario 211 de la Ciudad de México Lic. José Eugemnio Castañeda Escobedo. Ord. Civil 1 Acdo. Núm. Exp. 1592/2024.

Robles Jiménez José Rosario vs. Ruíz López Gabriela Lucía y Hernández Carranza Armando Arturo. Especial Hipotecario Civil 1 Acdo. Núm. Exp. 154/2017 Tomo II.

Ruíz Robles Javier vs. Rodríguez Barrera Regina Reyna. Ejecutivo Mercantil 2 Acdos. Núm. Exp. 1360/2024.

Sánchez del Corral Santiago y Santiago Sánchez Corral y Ddc Tonala Sapi de C.V. vs. Edificando Talento Sapi de C.V. Sofom Er y Ion Financiera Sapi de C.V. Sofom Er y Opción Mezzanine Sapi de C.V. Sofom Enr y Eskenazi Saed Ilan y Saldívar Hernández Humberto y Banco Actinver Sa Ibm Grupo Financiero Actinver. Ord. Mercantil 1 Acdo. Núm. Exp. 1356/2024.

Sociedad Financiera Campesina S.A. de C.V. vs. Alce Bravo Spr de R.L. y Garza Gracia Ernesto y Treviño Adame Ana Isabel. Especial Hipotecario Civil 1 Acdo. Núm. Exp. 1130/2024.

Soluciones Sicrea Sapi de C.V. Sofom Enr vs. Alejandra Jasso Saldívar. Ejecutivo Mercantil 3 Acdos. Núm. Exp. 1564/2024.

Stm Financial Sociedad Anónima de Capital Variable Sociedad Financiera de Objeto Múltiple Entidad Regulada Grupo Financiero Inbursa vs. Ávila Sánchez José Francisco. Ejecutivo Mercantil 1 Acdo. Núm. Exp. 830/2023.

Tinajero López Concepción vs. Arzate Román Héctor y Arzate Hernández Berenice Iliana. Juris. Voluntaria Civil 1 Acdo. Núm. Exp. 1106/2024.

Toyota Financial Services México S.A. de C.V. vs. Moreno Hernández Sofía del Carmen. Ejecutivo Mercantil 1 Acdo. Núm. Exp. 1288/2024.

Uribe Guzmán Ariella vs. Vázquez Méndez César Julio. Ord. Civil 3 Acdos. Núm. Exp. 1146/2024.

De la Peña y Quintero Carlos su Suc. vs. Díaz Sánchez María Teresa. Ord. Civil 3 Acdos. Núm. Exp. 1644/2024.

AUDIENCIA

Escandón Gutiérrez Hermelinda vs. Grupo Mexicano de Seguros S.A. de C.V. Ord. Civil. 1 Audiencia. Núm. Exp. 740/2024.

SENTENCIA INTERLOCUTORIA

Valdez Campos Aristeo vs. Pedro Alberto Flores Inzunza. Especial Hipotecario Civil 1 Sent. Inter. en Incidente. Núm. Exp. 1194/2007 Inc. de Cuantif. de Intereses Moratorios

LA SECRETARIA DE ACUERDOS
LIC. MÓNICA MIREYA FALCÓN NÚÑEZ

DÉCIMO OCTAVO DE LO CIVIL

SECRETARÍA "A"
ACUERDOS DEL 6 DE DICIEMBRE DEL 2024

&&&&&&&&&&&&&&&&&&&&&& vs. &&&&&&&&&&&&&&&&&&&&&&&&&&. Ord. Civil 2 Acdos. en Expedientillo_Del_Cuaderno. Núm. Exp. 5251/2024 Expeddientillo del Cuad. de Amp. 251/2024- VI Promov. por Inmobiliaria Bains S.A. de C.V.

Álvarez Moreno Lydia vs. Santamaría Martínez Álvaro Alberto. Controversias de Arrendamiento Civil 1 Acdo. Núm. Exp. 1221/2024.

Autofinanciamiento México S.A. de C.V. vs. Flores Pena Miguel Ángel y Otros. Ejecutivo Mercantil Radicado. 1 Acdo. Núm. Exp. 1279/2024.

Banco Mercantil del Norte Sa Institución de Banca Múltiple Grupo Financiero Banorte vs. Charles Caballero Gloria. Especial Hipotecario Civil 1 Acdo. Núm. Exp. 1009/2024.

Banco Mercantil del Norte Sa Institución de Banca Múltiple Grupo Financiero Banorte vs. Concepto M Inmobiliario S.A. de C.V. Especial Hipotecario Civil 1 Acdo. Núm. Exp. 1773/2009 Séptimo Tomo.

Banco Nacional de México Sa Integrante del Grupo Financiero Banamex vs. Covarrubias Baqueiro Esther. Especial Hipotecario Civil 1 Acdo. Núm. Exp. 823/2022.

Bazbaz Schoenfeld Margarita y Bazbaz Schoenfeld Simón vs. Bazbaz Saad Rafael y Bazbaz Saad Moisés y Bazbaz Saad su Sucesión Isaac. Ord. Civil 1 Acdo. Núm. Exp. 1877/2024.

BBVA México Sociedad Anónima Institución de Banca Múltiple Grupo Financiero BBVA México vs. Distribuidora Metálica S.A. de C.V. y Nava Fuentes Miguel del Sagrado Corazon de Jesús y Quien También Costumbra Usar Los Nombres de Miguel Marcos del Sagrado Corazon de Jesús y-o. Miguel Marcos Nava Funetes y-o. Miguel Nava Fuentes y Inmobiliaria 300 S.A. de C.V. Especial Hipotecario Civil 1 Acdo. Núm. Exp. 779/2021.

Bienes Rentables Okinawa, S. de R. L. de C.V. vs. Fausto Manuel Pech Novelo. Ejecutivo Mercantil Radicado. 1 Acdo. Núm. Exp. 1395/2024.

SOLO CONSULTA
SOLO CONSULTA
SOLO CONSULTA

Blanco Caldevilla María de Los Ángeles vs. Pureco Ziranda Armando y Guardado Vázquez Yolanda. Controversias de Arrendamiento Civil 3 Acdos. Núm. Exp. 329/2024.

Carpy Guillén Jesús Gustavo vs. Pastrana Lozano María. Controversias de Arrendamiento Civil 1 Acdo. Núm. Exp. 919/2018.

Castro González Raúl Alejandro su Sucesión vs. Lilia Aguilar Olvera y Otros. Ord. Civil 1 Acdo. Núm. Exp. 1361/2019.

Chávez Guadarrama Angélica antes Hipotecaria Nacional, Sociedad Anónima de Capital Variable, Sociedad Financiera de Objeto Limitado, Grupo Financiero BBVA Bancomer vs. Erick Claudio Zirion Cejudo y Otra. Especial Hipotecario Civil Segundo Tomo. 1 Acdo. Núm. Exp. 419/2009 Segundo Tomo.

Cherem Ades Jacobo Abraham vs. Rodríguez Escamilla Felipe Amado. Ejecutivo Mercantil 1 Acdo. Núm. Exp. 613/2024.

Cibanco, Sociedad Anónima Institución de Banca Múltiple, en su Carácter de Fiduciario en el Fideicomiso Número F/00430 vs. Guzmán Nieves Jorge Guadalupe. Especial Hipotecario Civil 2 Acdos. Núm. Exp. 999/2016.

Daimler Financial Services S.A. de C.V. S. O. F. O. M., E. N. R vs. Rodríguez López Joel y Hernández Chacón Irene Rocío. Especial Mercantil Mercantil 2 Acdos. Núm. Exp. 479/2019.

Daimler Financial Services S.A. de C.V. S. O. F. O. M., E. N. R vs. Rodríguez López Joel y Hernández Chacón Irene Rocío. Especial Mercantil Mercantil 1 Acdo. en Amparo. Núm. Exp. 479/2019 Amparo Indirecto 1008/2024 Promov. por Irene Rocío Hernández Chacón.

Dergal Márquez Lauro José su Sucesión vs. Montoya Báez María. Actos Prejudiciales Civil 1 Acdo. Núm. Exp. 1023/2024.

Duarte Argueta Lidia y de la O. Ojeda Rubén vs. Compañía Urbanizadora Sa y Piña Mendoza Prospero Sergio. Ord. Civil 1 Acdo. Núm. Exp. 953/2024.

García Zamudio Isaac Gerardo vs. Paola Giovana Arcos Zamorano y Organica Distribuidora, S.A. de C.V. Ejecutivo Cuantía Menor Mercantil Radicado. 1 Acdo. Núm. Exp. 1831/2024.

García de Luna Felipe de Jesús vs. Aguilar Cruz Pamela y Aguilar Cruz Tania Samara. Controversias de Arrendamiento Civil 1 Acdo. Núm. Exp. 825/2024.

Grupo Nacional Provincial Sociedad Anónima y hoy Grupo Ancional Provincial Sociedad Anónima Bursatil vs. García Bonilla Manuel y Zorrilla Suárez Magdalena Sofía. Especial Hipotecario Civil 1 Acdo. Núm. Exp. 137/2023.

Inmobiliaria Reino Azteca, S.A. de C.V. vs. Garantía Fiduciaria Mexicana, S.A. de C.V. Sociedad Financiera de Objeto Múltiple, Entidad No Regulada (Garanfimex). Ord. Civil Quinto Tomo. 1 Acdo. Núm. Exp. 241/2017 Tomo Cinco.

Instituto de Seguridad y Servicios Sociales de Los Trabajadores del Estado a Través de su Fondo de la Vivienda Fovissste vs. Gongora Soria Brenda. Especial Hipotecario Civil 1 Acdo. Núm. Exp. 1191/2024.

Instituto de Seguridad y Servicios Sociales de Los Trabajadores del Estado a Través de su Fondo de la Vivienda Fovissste vs. Mercado Rodríguez Claudia Verónica. Especial Hipotecario Civil 1 Acdo. Núm. Exp. 1083/2024.

Instituto del Fondo Nacional de la Vivienda para los Trabajadores (Infonavit) vs. Ramírez Sánchez Cándido. Especial Hipotecario Civil 2 Acdos. Núm. Exp. 13/2018.

Israel Pesqueira Martínez vs. Yetli Patricia Delgado Mejíacomercializadora Denco México S.A. de C.V. Ejecutivo Mercantil Radicado. 1 Acdo. Núm. Exp. 1369/2024.

Jordán López Lourdes vs. Garduno Colín Otilia y Otros. Ejecutivo Mercantil Radicado. 1 Acdo. Núm. Exp. 1239/2024.

Lara Díaz de León Minerva vs. Segovia Saucedo Viridiana. Controversias de Arrendamiento Civil 1 Acdo. Núm. Exp. 275/2024.

León Martínez Rigoberto Gerardo y Rigoberto León Martínez vs. León Martínez José Juan y Velázquez de Jesús Marcelina y León Velázquez Erick Isack. Ord. Civil 2 Acdos. Núm. Exp. 891/2024.

Lozano Peralta José Germán vs. Trejo Zaldívar Arturo Adonis y González Balbanera Linda Estefany. Controversias de Arrendamiento Civil Expedientillo. 1 Acdo. Núm. Exp. 719/2023.

Mancilla y Flores Genoveva Agustina María del Socorro, su Sucesión vs. Mario Francisco Cardona Hernández. Controversias de Arrendamiento Civil 1 Acdo. Núm. Exp. 457/2019.

Melgarejo Brito Luís Francisco Aldebaran vs. Lara Hinojosa María de Las Mercedes. Ejecutivo Mercantil 1 Acdo. Núm. Exp. 113/2015 Segundo Tomo.

Meza Hernández Salvador vs. Contreras Ayala Auriola. Especial Hipotecario Civil 1 Acdo. Núm. Exp. 1319/2019.

Meza Pozos Ricardo Pável vs. Instituto Politécnico Nacional. Ord. Civil 1 Acdo. Núm. Exp. 281/2024.

Moreno Becerra José Francisco vs. Acevedo López Luis Ángel. Controversias de Arrendamiento Civil 1 Acdo. Núm. Exp. 917/2024.

Nacional Monte de Piedad Iap vs. González Mancilla Vianey Jezabel. Juris. Voluntaria Civil 1 Acdo. Núm. Exp. 1339/2023.

Nr Finance México, S.A. de C.V. Sociedad Financiera de Objeto Múltiple, Entidad Regulada vs. Gutiérrez Álvarez Julia Argelia. Ejecutivo Mercantil Expedientillo. 1 Acdo. Núm. Exp. 591/2023.

Oportunidades para Emprendedores, S.A. P. I. de C.V., Sociedad Financiera de Objeto Múltiple, E. N. R vs. Comercializadora Médica de Aguscalientes, S.A. de C.V., José Reyes Flores Torres, Aurora Gómez González y Juan Manuel Gómez González. Especial Hipotecario Civil 1 Acdo. Núm. Exp. 409/2013.

Ordóñez Islas Orlando Javier vs. Ventura Cabrera Román Raquel Judith y Sergio Arriaga Camacho. Especial Hipotecario Civil 2 Acdos. Núm. Exp. 517/2019.

Ortiz Llaguno María Guadalupe vs. Encinas López y Herminia Elizondo Castillo. Martha Elba. Controversias de Arrendamiento Civil Terc. Excl. Promovida por David Gerald Collins Smith. 1 Acdo. en Tercería. Núm. Exp. 941/2014 Teceria Excl. Promovida por David Gerald Collins Smith.

Reyes Romero José Ignacio vs. Yolanda Martínez Cuaxospa. Ejecutivo Mercantil Radicado. 1 Acdo. Núm. Exp. 1543/2024.

Romero Cloud María Teresa de Jesús vs. Juan Fidencio Santiago Contreras. Controversias de Arrendamiento Civil 1 Acdo. Núm. Exp. 45/2021.

Rosales Morales Ana Lilia vs. Banco Santander (México), S.A., Institución de Banca Múltiple Grupo Financiero Santander México. Oral Civil 1 Acdo. en Expedientillo. Núm. Exp. 599/2024 Expedientillo.

Ruíz Hernández José Luis y Ruíz Hernández Andrea vs. Rodríguez Castañeda Margarita y y-o. Rodríguez Castañeda Margarita de Gómez y-o. Margarita Rodríguez Castañeda Vda. de Gómez su Sucesión. Ord. Civil 1 Acdo. Núm. Exp. 941/2024.

Secreto. Ejecutivo Cuantía Menor Mercantil Radicado. 1 Acdo. Núm. Exp. 1281/2024.

Secreto. Ejecutivo Mercantil Radicado. 1 Acdo. Núm. Exp. 1371/2024.

Secreto. Ejecutivo Mercantil Radicado. 1 Acdo. Núm. Exp. 1401/2024.

Secreto. Ejecutivo Mercantil Radicado. 1 Acdo. Núm. Exp. 1423/2024.

Secreto. Ejecutivo Mercantil Radicado. 1 Acdo. Núm. Exp. 1787/2024.

Secreto. Ejecutivo Mercantil 1 Acdo. Núm. Exp. 351/2024.

Secreto. Especial de Fianzas Mercantil 1 Acdo. Núm. Exp. 867/2024.

Silvia Martínez Pérez vs. Verónica Carolina Ramírez Benítez Maribel León Salmoran. Ejecutivo Mercantil Radicado. 1 Acdo. Núm. Exp. 1363/2024.

Sistema Único de Autofinanciamiento S.A. de C.V. vs. Diosdado García Sara. Ejecutivo Mercantil 1 Acdo. Núm. Exp. 445/2023.

Solución de Activos Residenciales, S. de R. L. de C.V. antes Banco Nacional de México, S.A. Integrante del Grupo Financiero Banamex Accival, S.A. vs. Vera Rodríguez Roberto. Especial Hipotecario Civil 3 Acdos. Núm. Exp. 429/2021 Segundo Tomo.

Tartakovski Godman Moisés vs. Huawei Technologies de México, S.A. de C.V. Ejecutivo Civil 1 Acdo. Núm. Exp. 765/2023.

Toyota Financial Services México S.A. de C.V. vs. El Roble Leasing S.A. de C.V. y Robles Chávez Iris Selene. Ejecutivo Mercantil Radicado. 1 Acdo. Núm. Exp. 1861/2024.

Vela García Javier Salustio vs. García Álvarez Marcela. Ord. Civil 1 Acdo. Núm. Exp. 811/2019.

Velázquez Servín Diana Griselda vs. División Inmobiliaria, S.A. Ord. Civil 1 Acdo. Núm. Exp. 1263/2023.

SENTENCIA DEFINITIVAS DEL 6 DE DICIEMBRE DEL 2024

Guerrero de Ortiz Ana Luisa su Sucesión vs. Leovigildo Humberto Hernández Aragón. Controversias de Arrendamiento Civil Sent. Def. 1 Núm. Exp. 121/2021

LA SECRETARIA DE ACUERDOS
LIC. KARLA JACKELINE ÁLVAREZ FIGUEROA

SÓLO CONSULTA
SÓLO CONSULTA
SÓLO CONSULTA

SECRETARÍA "B"
ACUERDOS DEL 6 DE DICIEMBRE DEL 2024

Badillo Alonsomaría Elisa vs. Zenteno Conde María del Carmen. Ord. Civil 1 Acdo. Núm. Exp. 336/2016.
Banco Mercantil de Norte Sociedad Anónima Institución de Banca Múltiple Grupo Financiero Banorte vs. Vilches Martínez Jorge y Morales Rodríguez Judith. Especial Hipotecario Civil 1 Acdo. Núm. Exp. 248/2022.
Banco Mercantil del Norte S.A. Institución de Banca Múltiple Grupo Financiero Banorte vs. Carlos Manuel Sosa Madrazo. Especial Hipotecario Civil 1 Acdo. Núm. Exp. 1340/2019.
Banco Mercantil del Norte, S.A. Institución de Banca Múltiple, Grupo Financiero Banorte vs. Reyes Moreno Francisco y Concepción Espinoza Santizo. Especial Hipotecario Civil 1 Acdo. Núm. Exp. 1356/2018.
Banco Mercantil del Norte, S.A., Institución de Banca Múltiple, Grupo Financiero Banorte vs. Benito Moreno Presteguin. Especial Hipotecario Civil 1 Acdo. Núm. Exp. 272/2010.
Banco Monex S.A. Institución de Banca Múltiple Monex Grupo Financiero en su Carácter de Fiduciario vs. Barrios Cortés Audelio y Pérez Ríos María de Lourdes. Especial Hipotecario Civil 1 Acdo. Núm. Exp. 1218/2022.
Banco Santander México, S.A., Institución de Banca Múltiple, Grupo Financiero Santander México vs. Novandi Cloud Services, S.A. de C.V. y Ortiz Pérez Juan Manuel. Vía de Apremio Civil 1 Acdo. Núm. Exp. 1066/2022.
Banco del Bajío, S.A. Institución de Banca Múltiple vs. Merceria la Gacela, S.A. de C.V. y Otros. Ejecutivo Mercantil 1 Acdo. Núm. Exp. 24/2014.
BBVA Bancomer S.A. Institución de Banca Múltiple, Grupo Financiero BBVA Bancomer vs. Grupo Ls Occidente Constructora S.A. de C.V. y José Luis Lares Rangel. Especial Hipotecario Civil 1 Acdo. en Amparo. Núm. Exp. 358/2020 Cuad. de Amp. Indirecto 2487/2021- 2 Promov. por Silvia María Lares de Cortés y Otro.
BBVA México Institición de Banca Múltiple Grupo Financieron BBVA México vs. Acosta de Paz Luis Daniel. Especial Hipotecario Civil 1 Acdo. Núm. Exp. 132/2022.
Calderón Monroy Gustavo Rafael vs. Jiménez Efrén y Jiménez Ana María. Ord. Civil 1 Acdo. Núm. Exp. 962/2024.
Capistrán Lagunes Julita y Keefe Early Daniel vs. Casillas Nolla Fernando Miguel y Nolla Milla María Teresa. Juris. Voluntaria Civil 1 Acdo. Núm. Exp. 1118/2024.
Catarivas Sevilla Isaac vs. Operadora de Servicios Móviles y de Publicidad S.A. de C.V. y Bustamante Medina Ricardo Ulises. Controversias de Arrendamiento Civil 1 Acdo. Núm. Exp. 304/2024.
Ci Banco Sociedad Anónima Institución de Banca Múltiple en su Carácter de Fiduciario en el Fideicomiso Irrevocable Identificado Con el Número F 00057 vs. Morales Otamendiz Luis Miguel. Especial Hipotecario Civil 1 Acdo. Núm. Exp. 1178/2023.
Cortés Sánchez Alejandra Paola vs. HSBC Seguros S.A. de C.V. Grupo Financiero HSBC. Ejecutivo Mercantil 1 Acdo. Núm. Exp. 746/2022.
Fernández Balcázar Marigela vs. Ma. de la Luz Pérez Rodríguez, También Conocida como María de la Luz Pérez Rodríguez y Pedro Barrón Cruz. Ord. Civil 1 Acdo. Núm. Exp. 242/2014.
First Home Solutions Sociedad Anónima Promotora de Inversión de Capital Variable vs. Nava Acuña Patricia Verónica. Especial Hipotecario Civil 1 Acdo. Núm. Exp. 1276/2022.
Hernández Córdoba Francisco y Bravo Velasco María Trinidad y Hernández Bravo Guillermo Daniel vs. Grupo Mexicano de Seguros S.A. de C.V. Ord. Civil 1 Acdo. Núm. Exp. 796/2024.
Hernández Quiroz Luis Felipe vs. C. Director del Registro Público de la Propiedad de la Ciudad de México y Inmobiliaria Bellas Artes, S.A. de C.V. Ord. Civil 2 Acdos. Núm. Exp. 1062/2024.
HSBC México, S.A., Institución de Vanca Múltiple, Grupo Financiero HSBC, División Fiduciaria, en su Carácter de Fiduciario del Fideicomiso Irrevocable F253936 vs. Hernández López Tatiana y Tapia Nava Raúl. Especial Hipotecario Civil 1 Acdo. Núm. Exp. 676/2020.
HSBC México, Sociedad Anónima, Institución de Banca Múltiple, Grupo Financiero HSBC División Fiduciaria, en Carácter de Fiduciario en el Fideicomiso Irrevocable Número F/234036 vs. Ramírez Ramírez María Dolores y Peña Rivas Saúl Joel. Especial Hipotecario Civil 1 Acdo. Núm. Exp. 496/2018.
Huerta Castro Alberto vs. Trejo Cruz Martha y Beltrán Salinas Fernando. Controversias de Arrendamiento Civil 1 Acdo. Núm. Exp. 1146/2018.
Instituto de Seguridad Social para las Fuerzas Armadas Mexicanas vs. Carmona Ramos Raymundo. Especial Hipotecario Civil 2 Acdos. Núm. Exp. 1254/2023.
Instituto del Fondo Nacional de la Vivienda para los Trabajadores vs. Ramírez Rojas Ricardo Javier. Especial Hipotecario Civil 1 Acdo. Núm. Exp. 646/2024.
Intercam Banco Sociedad Anónima, Institución de Banca Múltiple, Intercam Grupo Financiero vs. Arbomex, Sociedad Anónima de Capital Variable y González Vázquez Emigdio. Ejecc. de Garantías Otorgadas Mediante Prenda Sin Transmisión de Pos. y Fideicomiso de Garantía (Procedimiento Judicial) Mercantil 1 Acdo. Núm. Exp. 992/2024.
Loera Arenas Adriana Adilene vs. Grupo Mexicano de Seguros S.A. de C.V. Ord. Civil 1 Acdo. Núm. Exp. 1190/2024.
Mayoral Cárdenas María de Jesús Doryan vs. Reyes Martínez María. Ord. Civil 1 Acdo. Núm. Exp. 922/2024.
Ortega Ríos José y Coronado Loo Víctor Manuel vs. Tabare Azcona Pavón su Sucesión. Ord. Civil 1 Acdo. Núm. Exp. 928/2019.
Pola Gutiérrez Carlos vs. Martínez Tapia Victoria y C. Director del Registro Público de la Propiedad y del Comercio de la Ciudad de México. Ord. Civil 3 Acdos. Núm. Exp. 516/2023.
Reynoso Arizmendi Francisco vs. Crédito Inmobiliario S.A. de C.V. Sociedad Financiera de Objeto Múltiple Entidad No Regulada y Rinconada Jardines de Tehuixtla S.A. de C.V. Ord. Civil 1 Acdo. Núm. Exp. 1340/2022.
Roldán Venegas Laura vs. Calvo Ocampo María del Socorro y Medrano Sebastián Francisco. Ord. Civil 1 Acdo. Núm. Exp. 58/2023.
Santillán Garduño Irma vs. Santillán Ortuño Daniel su Sucesión. Ord. Civil 1 Acdo. Núm. Exp. 1060/2024.
Secreto. Ejecutivo Mercantil 1 Acdo. Núm. Exp. 224/2024.
Secreto. Ejecutivo Mercantil 1 Acdo. Núm. Exp. 582/2024.
Secreto. Ejecutivo Mercantil 1 Acdo. Núm. Exp. 900/2023.
Sociedad Hipotecaria Federal Sociedad Nacional de Crédito Institución de Banca de Desarrollo en su Carácter de Fiduciario Sustituto del Fondo de Operación y Financiamiento Bancario a la Vivienda en Lo Sucesivo Fovi vs. Andrade Salvador Norma Claudia. Especial Hipotecario Civil 1 Acdo. Núm. Exp. 350/2023.
Soto Chávez Rubén vs. Mosco Morales Yolanda Josefina. Ord. Civil 1 Acdo. Núm. Exp. 36/2022.
Ubs Ag vs. Pabellón Cuauhtémoc S.A. de C.V. Jacobo Pablo Martínez Ramosmariano Martínez Ramosjorge Martínez Ramos. Juris. Voluntaria Civil 2 Acdos. en Amparo. Núm. Exp. 68/2021 Amparo Indirecto 1393/2023- VII Promov. por Jorge Martínez Ramos.
Velasco Turati Aurora vs. Hernández Zamora Beatriz Adelina y Mosches Nitkin Jorge Eduardo. Controversias de Arrendamiento Civil 3 Acdos. Núm. Exp. 190/2023.
Yave Smart Lending Spv Sa Promotora de Inversión de Capital Variable Sociedad Financiera de Objeto Múltiple Entidad No Regulada vs. Pérez Jiménez Sandra y Mejías Colmenares Gregorio. Especial Hipotecario Civil 1 Acdo. Núm. Exp. 1184/2024.
Zaira Verónica Dueñas Acosta vs. Luz María Aurora Balderas Pérez. Ord. Civil 5 Acdos. Núm. Exp. 428/2020 Segundo Tomo.
Álvarez Serna Erik Daniel y Flores Haro María Angélica vs. Juana Mendoza Becerril y Martín Cruz Pérez antes Aidé Shedid Sabbagh de Minichini y Otros. Ord. Civil 1 Acdo. en Amparo. Núm. Exp. 856/2019 Amparo Indirecto 688/2024 Promov. por Elena Cortés López por Conducto de su Albacea.

EL SECRETARIO DE ACUERDOS
LIC. JOEL MORENO RIVERA

DÉCIMO NOVENO DE LO CIVIL

SECRETARÍA "A"
ACUERDOS DEL 6 DE DICIEMBRE DEL 2024

Cibanco, S.A. Institución de Banca Múltiple antes The Bank Of New York Mellón, S.A. Institución de Banca Múltiple, Fiduciaria en el Fideicomiso Irrevocable F/429 vs. Aparicio Diego Ignacio Carlos. Especial Hipotecario Civil 1 Acdo. Núm. Exp. 897/2013.

SOLO CONSULTA
SOLO CONSULTA
SOLO CONSULTA

Alvarado Muñoz Martha Gorety y Reyes Huerta Pedro Antonio vs. García Salazar Ismael. Proced. Convencional Mercantil Civil 2 Acdos. Núm. Exp. 195/2020.

Autofinanciamiento México S.A. de C.V. vs. Raúl Moreno García y Elvia Moreno García. Ejec. Merc. 1 Acdo. Núm. Exp. 275/2007.

Banco Invex Sociedad Anónima Institución de Banca Múltiple Invex Grupo Financiero en Carácter de Fiduciario del Fideicomiso Irrevocable de Administración Identificado Con el Número 1301 vs. Cuevas Isidro Ramón. Vía de Apremio Civil 1 Acdo. Núm. Exp. 541/2021.

Banco Invex, S.A. Institución de Banca Múltiple, Invex Grupo Financiero vs. Alejo Oceguera Mónica. Especial Hipotecario Civil 1 Acdo. Núm. Exp. 1181/2019.

Banco Mercantil del Norte, S.A. Institución de Banca Múltiple, Grupo Financiero Banorte vs. Sánchez Caballero Rosaura y de la Cruz Hernández Fernando. Especial Hipotecario Civil 1 Acdo. Núm. Exp. 525/2015.

Banco Mercantil del Norte, S.A., Institución de Banca Múltiple, Grupo Financiero Banorte vs. Torres Corona José Luis. Especial Hipotecario Civil Segundo Cuaderno. 1 Acdo. Núm. Exp. 1247/2019 Segundo.

Banco Santander México Sa Institución de Banca Múltiple Grpo Financiero Santander México vs. Rivera Alcocer María de Los Ángeles. Providencias Precautorias Mercantil 1 Acdo. Núm. Exp. 865/2023.

Carbajal Sotomayor Ana Elena También como Ana Elena Carbajal Sotomayor de Martínez su Sucesión vs. Martínez Carbajal Erso David. Ord. Civil 2 Acdos. Núm. Exp. 473/2021.

Carbajal Sotomayor Ana Elena También como Ana Elena Carbajal Sotomayor de Martínez su Sucesión vs. Martínez Carbajal Erso David. Ord. Civil Segundo Cuaderno. 2 Acdos. Núm. Exp. 473/2021 Segundo Cuaderno.

Cibanco, S.A. Institución de Banca Múltiple, en su Carácter de Fiduciario en el Fideicomiso Número F/00430 vs. Pérez Castillo José Luis, Verónica Mendoza Pérez. Especial Hipotecario Civil 1 Acdo. Núm. Exp. 5/2018.

Cruz Martha Elena vs. Olimpia González Navarrete y Óscar Serrano Bernal. Especial Hipotecario Civil 1 Acdo. Núm. Exp. 1535/2011.

Distribuidora Santiago S.A. de C.V. vs. Fgm Ingeniería S.A. de C.V. y Guerrero Madrigal Francisco y Miranda Baca Enedina. Ejecutivo Mercantil 1 Acdo. Núm. Exp. 1049/2022.

Enríquez Castro Adriana vs. Grupo Eduactivo Icf S C. Vía de Apremio Civil 1 Acdo. Núm. Exp. 107/2022.

Famsa Metropolitano S.A. de C.V. vs. López Candia Claudia. Ejecutivo Cuantía Menor Mercantil Segundo Cuaderno. 2 Acdos. Núm. Exp. 1411/2024 Tomo II.

Flores Palacios Manuel vs. Grupo Nacional Provincial Sab. Ord. Civil 1 Acdo. Núm. Exp. 1723/2024.

García Rosas María Aurora vs. García Pacheco Héctor y C. Director del Registro Público de la Propiedad y de Comercio de la Ciudad de México. Ord. Civil 1 Acdo. Núm. Exp. 747/2024.

González Avelar Mónica vs. Maga Moreno Esteban. Ord. Civil 1 Acdo. Núm. Exp. 859/2024.

González Kokke Marissa Herlinda vs. Fondo de la Vivienda del Instituto de Seguridad y Servicios Sociales de Los Trabajadores del Estado (Fovissste) y C Director del Registro Público de la Propiedad y del Comercio de la Ciudad de México. Especial Hipotecario Civil 1 Acdo. Núm. Exp. 1263/2024.

González Velázquez José Carlos vs. Ramírez Arcos José de Jesús y Exh. que Remite el C. Juez Quinto Civil de Tlalnepantla Con Residencia en Naucalpan de Juárez, México. Ord. Civil 1 Acdo. en Exhorto. Núm. Exp. 1141/2024.

Grupo Rjc, S.A. de C.V. vs. Fyr Industrias Alimenticias, S.A. de C.V. y Flores Avilés Silvia Amparo. Especial Hipotecario Civil 1 Acdo. Núm. Exp. 293/2019.

Guerrero Torres Claudia Alicia vs. Mercado Centeno Elsa Juana. Ord. Civil 1 Acdo. Núm. Exp. 1733/2024.

Heredia Bofill Mario José su Sucesión vs. Sánchez Fuentes Christian. Controversias de Arrendamiento Civil Expedientillo. 1 Acdo. Núm. Exp. 1005/2019.

Hernández Mathias Lilia vs. Salgado Nieto Agustín y Mathias Pérez María Teresa su Sucesión y Hernández Mathias Esperanza y Director del Registro Público de la Propiedad y del Comercio del Distrito Federal hoy Ciudad de México. Ord. Civil 1 Acdo. Núm. Exp. 1729/2024.

Hernández Sosa Edith vs. Capacitación y Adiestramiento Cispe S.A. de C.V. y Tovar Zepeda Eivar Eduardo. Controversias de Arrendamiento Civil 1 Acdo. Núm. Exp. 1199/2023.

HSBC México S.A. Institución de Banca Múltiple Grupo Financiero HSBC División Fiduciaria vs. Patricia Bernal Orozco. Esp. Hip. 1 Acdo. Núm. Exp. 1467/2009.

HSBC México, S.A. Institución de Banca Múltiple, Grupo Financiero HSBC División Fiduciaria en su Carácter de Fiduciario del Fideicomiso F 250295 vs. Valenzuela López Jesús y Aguilar Godoy María del Rosario. Especial Hipotecario Civil 1 Acdo. Núm. Exp. 149/2020.

Idad Comercializadora e Inmobiliaria S.A. de C.V. vs. Landin Segura Roberto Carlos Moisés y Registro Público de la Propiedad y del Comercio de Playa del Carmen Solidaridad Quintana Roo. Ejecutivo Civil 1 Acdo. Núm. Exp. 1731/2024.

Inmobiliaria Bolívar 109 S.A. de C.V. vs. José Hermelindo Gamboa Hernández Crisóforo Morales Conde. Controversias de Arrendamiento Civil 2 Acdos. Núm. Exp. 89/2021.

Inmobiliaria Bolívar 109 S.A. de C.V. vs. José Hermelindo Gamboa Hernándezcrisoforo Morales Conde. Controversias de Arrendamiento Civil Segundo Cuaderno. 2 Acdos. Núm. Exp. 89/2021 Segundo Cuaderno.

Instituto del Fondo Nacional de la Vivienda para los Trabajadores (Infonavit) vs. Rojas Briseño Arturo. Especial Hipotecario Civil 1 Acdo. Núm. Exp. 279/2016.

Instituto del Fondo Nacional de la Vivienda para los Trabajadores Infonavit vs. Luna Librado Salvador. Proced. Convencional Mercantil Civil Expedientillo. 2 Acdos. Núm. Exp. 41/2020.

Jiménez González Yolanda y Ahora González Jiménez Claudia Yolanda y. y. y vs. Contreras Cuna María Teresa. Proced. Judicial de Ejecc. de Garantía Otorgada Mediante Prenda Sin Transmisión de Pos. Mercantil 1 Acdo. Núm. Exp. 391/2024.

Lgf Occidente S.A. de C.V. Sofom Enr vs. Reséndiz Sánchez Erick. Ejecutivo Mercantil 1 Acdo. Núm. Exp. 523/2024.

Meléndez Hernández Virginia vs. Gallo Álvarez Benjamín. Ord. Civil 1 Acdo. Núm. Exp. 1129/2024.

Mendoza Castañeda Rosalío vs. Ortiz Valdés Juan Javier y Ofelia Nava Gutiérrez de Ortiz. Especial Hipotecario Civil 2 Acdos. Núm. Exp. 197/2013.

Mendoza Castañeda Rosalío vs. Ortiz Valdés Juan Javier y Ofelia Nava Gutiérrez de Ortiz. Especial Hipotecario Civil Segundo Cuaderno. 2 Acdos. Núm. Exp. 197/2013 Segundo Cuaderno.

Moreno Jaimes Víctor Leonel vs. Calderón Estrada Olga. Ord. Civil 1 Acdo. Núm. Exp. 937/2024.

Naranjo Milán Junior Efrén vs. Wal Mart de México Sab de C.V. Ord. Civil 1 Acdo. Núm. Exp. 1721/2024.

Navarrete López Manuel su Sucesión vs. Contructora y Edificadora Brisa S.A. Ahora Contructora y Edificadora Brisa S.A. de C.V. y Gargoll Rivas Guillermo su Sucesión y Banco Mercantil del Norte S.A. Institución de Banca Múltiple Grupo Financiero Banorte División Fiduciaria antes Banco Occidental de México S.A. antes Fomento del Crédito Mexicano S.A. y Exh. que Remite la C. Secretaria de Acdos. del Juzgado Primero de Lo Civil y de Extinción de Domi. de Tlalnepantla, Estado de México. Ord. Civil 1 Acdo. en Exhorto. Núm. Exp. 1099/2024.

Navarro López Alberto vs. Servicios Integrales en Telecomunicaciones Electricidad y Construcción S.A. de C.V. Ord. Civil 1 Acdo. Núm. Exp. 1155/2023.

Noguez Tapia Irma vs. Walls Galceran José su Sucesión. Ord. Civil 1 Acdo. Núm. Exp. 1727/2024.

Operadora de Carteras Gamma S.A. Promotora de Inversión de C.V. vs. Aguirre Vizzuett Francisco Javier. Especial Hipotecario Civil Tercer Cuaderno. 1 Acdo. Núm. Exp. 39/2019 Tercer.

Ortega Mendoza Georgina vs. Enrique Ramírez Sáinz de la Maza. Controversias de Arrendamiento Civil Segundo Cuaderno. 1 Acdo. Núm. Exp. 1009/2018 Segundo Cuaderno.

Plasencia García Ambar vs. Inmobiliaria Los Suspiros S.A. de C.V. Ord. Civ. 1 Acdo. Núm. Exp. 199/2012.

Portafolio de Negocios, S.A. de C.V., Sofom, E. R vs. Perylsa de Cancun, S.A. de C.V. y López Valdés Carlos y López Hernández Carlos y López Hernández Karen Guadalupe. Ejecutivo Mercantil Segundo Cuaderno. 1 Acdo. Núm. Exp. 675/2021 Segundo Cuaderno.

Pérez Rueda Arbel Jannai vs. Pérez Salas Edgar. Ord. Civil 1 Acdo. Núm. Exp. 545/2018.

Ramos García Roberta vs. Zurita Silva Faustino. Especial Hipotecario Civil 1 Acdo. Núm. Exp. 943/2019.

SOLO CONSULTA
SOLO CONSULTA
SOLO CONSULTA

Ramírez Herrera Verónica Guadalupe vs. Araujo Barrera José Luis, Jiménez García Claudia Andrés. Ord. Civil 1 Acdo. Núm. Exp. 1331/2019.

Reyes Martínez Elías Héctor vs. Reyes Martínez Beatriz y Mejía Sánchez Mario César y Mejía Reyes Héctor Manuel y Morales Correa Gabriela y Bañuelos Dávila Juan Carlos y López Altamirano Sergio Antonio y Mendiola Adrián. Ord. Civil 1 Acdo. Núm. Exp. 1725/2024.

Rubio Mercado María Esther vs. Castañeda Martínez Antonio. Ord. Civil 1 Acdo. Núm. Exp. 767/2024.

Salazar Sánchez María de Lourdes vs. Ayala de Landero María de la Luz su Sucesión y de la Cruz Contreras Elpidio y Castillo Pérez Noé. Ord. Civil 1 Acdo. Núm. Exp. 1303/2024.

Secreto. Ejecutivo Mercantil Providencias Precautorias. 1 Acdo. Núm. Exp. 615/2013 Providencias Precautorias.

Secreto. Providencias Precautorias Civil 1 Acdo. Núm. Exp. 837/2019.

Tu Casa Express Sociedad Anónima de Capital Variable vs. Flores Herrera Nora Irene y Aguayo Martínez Mirsha Guadalupe. Especial Hipotecario Civil 3 Acdos. Núm. Exp. 509/2024.

Urzua Mendoza José Manuel vs. María Guadalupe Ayala Vda. de Mendoza, Isabel Becerril Ponce y Registro Público de la Propiedad y del Comercio de la Ciudad de México y Becerril Ponce Isabel y C Director del Registro Público de la Propiedad y del Comercio de la Ciudad de México. Ord. Civil 1 Acdo. Núm. Exp. 167/2023.

Villacetin Martínez Óscar Rocendo vs. Calderón Mendoza Israel y López Rodríguez Luis. Ejecutivo Cuantía Menor Mercantil 1 Acdo. Núm. Exp. 1363/2024.

MAL PUBLICADOS

Quezada Lugo Miguel Ángel vs. Arquitectura de Negocios Hiza S.A. de C.V. Ord. Mercantil 1 Acdo. Núm. Exp. 425/2024.

NO PUBLICADOS

Banco Santander México, Sociedad Anónima Institución de Banca Múltiple, Grupo Financiero Santander México antes Banco Santander México, Sociedad Anónima Institución de Banca Múltiple, Grupo Financiero Santander vs. Martínez Bermúdez Salvador. Especial Hipotecario Civil 2 Acdos. Núm. Exp. 1313/2019.

Banco Santander México, Sociedad Anónima Institución de Banca Múltiple, Grupo Financiero Santander México antes Banco Santander México, Sociedad Anónima Institución de Banca Múltiple, Grupo Financiero Santander vs. Martínez Bermúdez Salvador. Especial Hipotecario Civil Segundo Cuaderno. 2 Acdos. Núm. Exp. 1313/2019 Segundo Cuaderno.

Ecatepec, S.A. de C.V. vs. Municipio de Cuautitlán, Estado de México (H. Ayuntamiento Constitucional de Cuautitlán, Estado de México). Ejecutivo Mercantil Segundo Cuaderno. 2 Acdos. Núm. Exp. 1169/2018 Segundo Cuaderno.

Ecatepec, S.A. de C.V. vs. Municipio de Cuautitlán, Estado de México (H. Ayuntamiento Constitucional de Cuautitlán, Estado de México). Ejecutivo Mercantil Tercer Cuaderno. 2 Acdos. Núm. Exp. 1169/2018 Tercer Cuaderno.

AUDIENCIA

Dessetec Desarrollo de Sistemas, S.A. de C.V. vs. Carmona Luna Guillermo. Segundo Cuad. Especial Hipotecario Civil. 1 Audiencia. Núm. Exp. 1477/2008 Segundo Cuaderno.

Secreto. Aud. Controversias de Arrendamiento Civil. 1 Audiencia. Núm. Exp. 1035/2024.

LA SECRETARIA DE ACUERDOS
LIC. ARACELI LAURA CABRERA SÁNCHEZ

SECRETARÍA "B"
ACUERDOS DEL 6 DE DICIEMBRE DEL 2024

. Ord. Civil 1 Acdo. en Amparo. Núm. Exp. 676/2023 Amparo Directo.

Administradora Fome 1, Sociedad de Responsabilidad Limitada de Capital Variable vs. Méndez Pérez Ricardo Esteban. Especial Hipotecario Civil 1 Acdo. Núm. Exp. 1412/2018.

Aguilar González Paola vs. Constantino Mendoza Jarcof Mahatma y González Olivares Valeria Evelyn. Ord. Civil 1 Acdo. Núm. Exp. 1730/2024.

Apoyo Tributario S de R. L. de C.V. vs. Ledesma Estrada Micaela y Otros. Especial Hipotecario Civil 3 Acdos. Núm. Exp. 1178/2019 Cuarto Cuaderno.

Arauza Vera Lucio vs. Flores Becerra Gregorio Roberto y Otra. Especial Hipotecario Civil 2 Acdos. Núm. Exp. 1498/2008 Segundo Cuaderno.

Arias López María Luisa vs. Representación de Museos S.A. de C.V. y Nelly Achar Betech. Controversias de Arrendamiento Civil Principal. 1 Acdo. Núm. Exp. 1622/2012.

Arrendadora y Factor Banorte, Sociedad Anónima de Capital Variable, Sociedad Financiera de Objeto Múltiple, Entidad Regulada, Grupo Financiero Banorte vs. Juárez Barrientos Rubén y Otra. Especial Hipotecario Civil 1 Acdo. Núm. Exp. 808/1999 Segundo Cuaderno.

Auto Financiamiento Automotriz S.A. de C.V. vs. Mendoza Candia Juan Donaciano y Palmas Sánchez Llanes Libia. Ejecutivo Mercantil 1 Acdo. Núm. Exp. 1266/2024.

Autofinanciamiento México S.A. de C.V. vs. González Gurria Nora Patricia. Ejec. Merc. 1 Acdo. Núm. Exp. 296/2012.

Autofinanciamiento México S.A. de C.V. vs. Flores Amézcua Nayaivi Yeyetzi, Rosa María Guadarrama Arias y José Luis Ochoa Ruíz. Ejecutivo Cuantía Menor Mercantil 1 Acdo. Núm. Exp. 1364/2024.

Autofinanciamiento México, S.A. de C.V. vs. Carreón Villagrán Zayra Fabiola, Ramos Obregón Erick Alejandro. Especial Hipotecario Civil 2 Acdos. Núm. Exp. 652/2019.

Badillo Alonso Ana vs. Maorad de Alonso María Vilatela. Ord. Civil 1 Acdo. Núm. Exp. 1256/2023.

Banco Invex S.A., Institución de Banca Múltiple Invex Grupo Financiero en su Carácter de Fiduciario en el Fideicomiso Irrevocable de Administración Número F1301 vs. Orozco Azamar Ayanin Teresa. Especial Hipotecario Civil 1 Acdo. Núm. Exp. 1452/2018.

Banco Mercantil del Norte, S.A. Institución de Banca Múltiple, Grupo Financiero Banorte vs. López Barbosa Cuauhtémoc. Especial Hipotecario Civil 3 Acdos. Núm. Exp. 890/2024.

Banco Mercantil del Norte, S.A. Institución de Banca Múltiple, Grupo Financiero Banorte vs. De la Fuente Pastor Mónica Rebeca. Especial Hipotecario Civil 1 Acdo. Núm. Exp. 812/2019.

Banco Nacional de México, S.A. Integrante del Grupo Financiero Banamex vs. Fertilizantes de Alto Rendimiento, S.A. de C.V., Meneses Quintana Cristóbal y Quintana Villalobos Ma. de la Luz. Ejecutivo Mercantil 1 Acdo. Núm. Exp. 634/2017.

BBVA Bancomer Sociedad Anónima Institución de Banca Múltiple Grupo Financiero BBVA Bancomer vs. Soto Torres Miguel Gerardo y Martínez Ovando Ángela. Especial Hipotecario Civil 1 Acdo. Núm. Exp. 322/2020.

Bechara Bayeh Bechara George. Juris. Voluntaria Civil Principal. 1 Acdo. Núm. Exp. 620/2024.

Berkley International Fianzas México Sociedad Anónima de Capital Variable vs. Grupo Ingenieros Mexicanos Asociados, Sociedad Anónima de Capital Variable y Santa Ana Nava Jaime. Providencias Precautorias Mercantil 1 Acdo. Núm. Exp. 644/2023.

Camacho Estrada Ethan Elihu vs. Díaz Grajales Frnando y Inmobiliaria Serrato y Inmobiliaria Xospa y Inmobiiliaria Xopa. Ord. Civil 1 Acdo. Núm. Exp. 1722/2024.

Ceballos Estrada Esteban vs. Jiménez Toledano Salomón. Controversias de Arrendamiento Civil 4 Acdos. Núm. Exp. 1104/2024.

Celaya Estrada Silvia Elena, Celaya Estrada Bertha y Celaya Estrada Magdalena vs. Celaya Hernández Constatino y Titular del Registro Público de la Propiedad y de Comercio de la Ciudad de México. Ord. Civil 1 Acdo. Núm. Exp. 900/2018.

Chong Lima Juana Icela vs. Álvarez Cuevas Carlos Yaid. Juris. Voluntaria Civil 1 Acdo. Núm. Exp. 1732/2024.

Cobranza Amigable, Sociedad Anónima, Promotora de Inversión de Capital Variable vs. Cortés Gutiérrez José David y Otro. Ejecutivo Mercantil Principal. 1 Acdo. Núm. Exp. 130/2008.

Continum Logística Internacional, S.A. de C.V. vs. Crisanto Crisóstomo Guilllermo. Especial Hipotecario Civil 2 Acdos. Núm. Exp. 676/2017.

Cuevas Molina Antonio y Cuevas Molina Blanca vs. Morales Mora María de la Luz. Ord. Civil Principal. 1 Acdo. Núm. Exp. 678/2024.

Curiel Gamino Alejandro vs. Sánchez Rojas Félix Feliciano y Exh. que Remite el C. Juez Mixto en Materia Civil y Familiar de Primera Instancia del Noveno Distrito Judicial del Estado de Morelos. Ord. Civil 1 Acdo. en Exhorto. Núm. Exp. 998/2024.

Domenge Sanche Javier Felipe vs. Martínez Guerrero Margarita. Ord. Civil 3 Acdos. Núm. Exp. 1190/2023.

SOLO CONSULTA

Flores Rodríguez Jorge vs. Castillo R Miguel y y-o. Miguel Esteban Castillo Reyes. Controversias de Arrendamiento Civil 1 Acdo. Núm. Exp. 552/2024.

Galicia Martínez Dioney Everaldo vs. Grupo Nacional Provincial Sab. Ord. Civil 1 Acdo. Núm. Exp. 994/2023.

García Díaz Rogelio Juan vs. Mireles Estens Erasmo, su Sucesión. Ord. Civil 1 Acdo. Núm. Exp. 704/2023.

González García Víctor Manuel, Visconti Álvarez Francisco Enrique vs. Fideicomiso Número 5496 Formalizado en la Escritura Pública Número 9676 Representado por su Fiduciario Banco Interacciones S.A. Institución de Banca Múltiple Grupo Financiero Interaciones División Fiduciaria y por su Delegado Fiduciario Lic. Manuel Velasco Velázquez y Banco Mercantil del Norte S.A., Institución de Banca Múltiple, Grupo Financiero Banorte División Fiduciaria como Fusionante de Banco Interacciones, S.A., Institución de Banca Múltiple, Grupo Financiero Interacciones División Fiduciaria. Ord. Mercantil Tercer Cuaderno. 2 Acdos. Núm. Exp. 102/2019 Tercer Cuaderno.

González López Noé su Sucesión vs. De la Mora y Llaca María Elena su Sucesión y También Conocida como María Elena de la Mora y Llaca de Echeverría Elena de la Mora y Llaca de Echeverría y C Director del Registro Público de la Propiedad y del Comercio de la Ciudad de México. Ord. Civil 1 Acdo. Núm. Exp. 1178/2024.

González Monroy Karen Elizabeth vs. Morales Ballesteros Teresa y Saldívar Francisco Javier. Ord. Civil 1 Acdo. Núm. Exp. 1728/2024.

Guerrero Mendoza José Luis vs. García Vale Leonardo. Ord. Civil Principal. 1 Acdo. Núm. Exp. 444/2024.

Gutiérrez Hernández Alma Yanetzi vs. José Antonio Bárcenas Olvera y Otra. Especial Hipotecario Civil 3 Acdos. Núm. Exp. 938/2006.

Herrerías Olea Rafael y También Conocido como Rafael Gonzalo Herrerías Olea vs. Jiménez Murat Hediberto y Jiménez Reynoso Javier Alfonso y Laboriel Cherlin Alfredo y Salazar Araujo María del Socorro. Ord. Civil 1 Acdo. Núm. Exp. 888/2024.

HSBC México, Sociedad Anónima, Institución de Banca Múltiple, Grupo Financiero HSBC, División Fiduciaria en su Carácter de Fiduciario en el Fideicomiso Irrevocable de Administración Identificado Con el Número F/262757 vs. Robledo Zazueta Rubí María Luisa, Lara Torres Miguel Ángel. Proced. Convencional Mercantil Civil un Auto en el Expedientillo. 1 Acdo. Núm. Exp. 468/2019.

Instituto del Fondo Nacional de la Vivienda para los Trabajadores Infonavit vs. Cortés Aparicio Fernando. Especial Hipotecario Civil 1 Acdo. Núm. Exp. 1044/2018.

Instituto del Fondo Nacional de la Vivienda para los Trabajadores Infonavit vs. Fuentes López Lucero María. Especial Hipotecario Civil 1 Acdo. Núm. Exp. 994/2024.

Instituto del Fondo Nacional de la Vivienda para los Trabajadores Infonavit y Estrada Vega José Luis. Vía de Apremio Civil 1 Acdo. Núm. Exp. 1672/2024.

Instituto del Fondo Nacional de la Vivienda para los Trabajadores Infonavit vs. Vergara Peñaloza Antonio y Mejía Ávila María de Los Ángeles. Especial Hipotecario Civil un Auto en el Expedientillo. 1 Acdo. Núm. Exp. 234/2020.

Instituto del Fondo Nacional de la Vivienda para los Trabajadores vs. Carranza Martínez Leonardo y Sánchez Becerril Diana Vianey. Especial Hipotecario Civil un Auto en el Expedientillo. 1 Acdo. Núm. Exp. 540/2021.

Inversiones Firpo, Sociedad Anónima de Capital Variable vs. Hernández Hernández Eduardo. Especial Hipotecario Civil 1 Acdo. Núm. Exp. 640/2019.

Jáuregui Plata Hugo Alfredo vs. Morales Hernández José Luis y Vázquez Vda. de Ortega María y C Director del Registro Público de la Propiedad y del Comercio de la Ciudad de México. Ord. Civil 2 Acdos. Núm. Exp. 554/2024.

López Cervantes Faribia y Solano Rogel José Luis y Ortega Lemus Ana María y Guerrero Uribe José Antonio vs. Rosa María Loeza Santaolaya por su Propio Derecho, y en su Calidad de Presidenta de la Asociación Civil Protección del Patrimonio de la Colonia Ferrocarrilera Insurgentes Madero, A.C., Ord. Civil Principal. 1 Acdo. Núm. Exp. 134/2024.

Lucía Segovia Teresita del Niño Jesús vs. René Mejía González. Ejecutivo Cuantía Menor Mercantil 1 Acdo. Núm. Exp. 1444/2024.

Luna González Carlos Alberto vs. Escamilla Granados Juvenal y Tapia Barrios María del Carmen. Especial Hipotecario Civil 1 Acdo. Núm. Exp. 258/2014.

Martínez Silva Olivia vs. Silva Molina Benita Leonor y Martínez Flores Cristino Luis. Ord. Civil Principal. 1 Acdo. Núm. Exp. 1196/2024.

Oropeza Hernández Miguel Ángel vs. Jiménez Bustamante Érika. Medios Preparatorios Civil 1 Acdo. Núm. Exp. 1726/2024.

Pérez Ruíz Pedro Erasto Magdaleno vs. Pérez de la Rosa Pedro y Pérez de la Rosa Antonio y Pérez de la Rosa Elia y de la Rosa Piña Juliana. Ord. Civil 1 Acdo. Núm. Exp. 196/2024.

Préstamos Felices en 15 Minutos, S.A. de C.V., Sofom, E. N. R vs. Martínez Reyna Linda Miriam Elena. Ejecutivo Mercantil un Auto en el Expedientillo. 1 Acdo. Núm. Exp. 1322/2023.

Rodríguez Maldonado Lourdes Obdulia vs. Rodríguez Maldonado Lorenzo Javier. Ord. Civil 1 Acdo. Núm. Exp. 1724/2024.

Romano Gil Herlinda vs. Vázquez Valdez Daniel. Ord. Civil un Auto en el Expedientillo. 1 Acdo. en Expedientillo. Núm. Exp. 1674/2024 Bis. 1 Expdllo.

Salgado Ramírez María Wendy vs. García Salgado Cid Alejandro. Ord. Civil 1 Acdo. Núm. Exp. 746/2023.

Secreto. Ejecutivo Mercantil 1 Acdo. Núm. Exp. 92/2024.

Secreto. Ejecutivo Mercantil Cuad. de Inc. de Providencia Prec. de Retención de Bienes. 1 Acdo. Núm. Exp. 92/2024 Providencias Precautorias.

Sistema Único de Autofinanciamiento S.A. de C.V. vs. Tepantla Meza Ángel de Jesús. Ejecutivo Mercantil Principal. 1 Acdo. Núm. Exp. 582/2022.

Sociedad Financiera Agropecuaria S.A. de C.V. Sociedad Financiera de Objeto Múltiple Entidad No Regulada vs. Rancho la Vuelta del Tigre Sociedad de Producción Rural de Responsabilidad Ilimitada de Capital Variable y Monrroy Ángeles José Roberto. Ejecutivo Mercantil 2 Acdos. Núm. Exp. 530/2021.

Tu Casa Express S.A. de C.V. vs. Sánchez Granados Israel. Especial Hipotecario Civil 1 Acdo. Núm. Exp. 708/2020.

Vega Torres. Jéssica vs. Grupo Mexicano de Seguros, S.A. de C.V. Ord. Civil 1 Acdo. Núm. Exp. 214/2024 Segundo Cuaderno.

Virueñas Vilchis Julio vs. Flores Ventura Diana Marina. Vía de Apremio Civil 1 Acdo. Núm. Exp. 1108/2022.

Yung Yang Liang vs. Muro Loya Kristell Ayesha. Ord. Civil 1 Acdo. Núm. Exp. 306/2023.

NO PUBLICADOS

Gómez Pérez de Lara María del Refugio vs. Barroso Obregón Francisco Javier y Madero Mesa María Isabel. Controversias de Arrendamiento Civil 3 Acdos. Núm. Exp. 1608/2024.

M2 Roma Sociedad Anónima de Capital Variable vs. Hernández Pérez Omar. Controversias de Arrendamiento Civil 3 Acdos. Núm. Exp. 1004/2024.

Villalpando Reyes Guillermo Francisco. Ord. Civil Amparo 958/2024-VII Juez. 3 Acdos. en Amparo. Núm. Exp. 958/2024 Amparo 958/2024- Vii. Juez.

Villalpando Reyes Guillermo Francisco. Ord. Civil Amparo 958/2024-VII Actuario. 3 Acdos. en Amparo. Núm. Exp. 958/2024 Cuad. de Amp. Actuario: 958/2024- Vii.

AUDIENCIA

Ceballos Estrada Esteban vs. Jiménez Toledano Salomón. Audiencia. Controversias de Arrendamiento Civil. 1 Audiencia. Núm. Exp. 1104/2024.

SENTENCIA INTERLOCUTORIA

Oportunidades para Emprendedores S.A. P. I. de C.V., Sociedad Financiera de Objeto Múltiple, E. N. R vs. Descanso Santa Ausencia S. C., y Otros. Ejecutivo Mercantil 1 Núm. Exp. 1312/2019

LA SECRETARIA DE ACUERDOS
LIC. ANA LAURA HERNÁNDEZ CORTÉS

VIGÉSIMO DE LO CIVIL

SECRETARÍA "A"
ACUERDOS DEL 6 DE DICIEMBRE DEL 2024

Abastecedora Lumen S.A. de C.V. vs. Precisión en Empaques de Carton S.A. de C.V. y Villarreal Carrión Enrique. Ejecutivo Mercantil 1 Acdo. Núm. Exp. 1261/2024.

Arteaga Castillo Mario vs. Barrera Ávalos Abraham y Barrón Gómez Cecilia. Controversias de Arrendamiento Civil 7 Acdos. Núm. Exp. 1075/2024.

Autofinanciamiento México Sociedad Anónima de Capital Variable y Autofinanciamiento México, S.A., de C. C.V. vs. Mejía Mejía Jaime y y Otro. Especial Hipotecario Civil Acdo. en el Expedientillo. 1 Acdo. Núm. Exp. 1325/2018 Tomo II.

SOLO CONSULTA

Banco Mercantil del Norte Sa Institución de Banca Múltiple Grupo Financiero Banorte vs. Hernández Hernández Guadalupe. Especial Hipotecario Civil 2 Acdos. Núm. Exp. 757/2022.

Banco Mercantil del Norte Sa Institución de Banca Múltiple Grupo Financiero Banorte vs. Ruvalcaba Bernal José Adrián. Especial Hipotecario Civil 1 Acdo. Núm. Exp. 975/2023.

Banco Nacional de Comercio Interior vs. Armando Hernández Alatorre y Otro. Especial Hipotecario Civil 1 Acdo. Núm. Exp. 1197/2018 Tomo II.

BBVA Bancomer S.A. Institución de Banca Múltiple, Grupo Financiero BBVA Bancomer hoy su Cesionario Banco Mercantil del Norte S.A. Institución de Banca Múltiple Grupo Financiero Banorte, hoy su Cesionario José Daniel Álvarez Vargas, hoy su Cesionario Inmobiliaria Droid S.A. de C.V. José Daniel Álvarez Vargas hoy su Cesionario Sergio Flores Carrasco vs. Auge Inmobiliaria S.A. de C.V. Especial Hipotecario Civil Apel. Efecto Devolutivo. 1 Acdo. Núm. Exp. 515/2010 Tomo X.

Benítez Fernández Pascuala vs. Ramírez Casillas Iván Ramses y Ramírez Juárez Tomás. Controversias de Arrendamiento Civil 1 Acdo. Núm. Exp. 1075/2015 Tomo II.

Condominio Torre Lomas vs. Márquez Camacho Gerardo. Ejecutivo Civil 1 Acdo. Núm. Exp. 1723/2024.

Distribuidora Santiago S.A. de C.V. vs. Sie Data Centers S.A. de Cvmarin López Gordillohipolito López Gordillo. Ejecutivo Mercantil 5 Acdos. Núm. Exp. 121/2021 Tomo II.

Esquerra Huerta Alberto vs. Cadena Flores Araceli y Velázquez Domínguez Blanca Estela y Molina Suárez Manuela y Molina Suárez Maricela. Ord. Civil 1 Acdo. Núm. Exp. 371/2021.

Estrada Medrano María Guadalupe vs. Romero Hernández Elvia. Controversias de Arrendamiento Civil 1 Acdo. Núm. Exp. 1147/2024.

Ferreyra Majia Lamberto vs. Oyoqui Ruíz Elizabeth. Ejecutivo Mercantil 1 Acdo. Núm. Exp. 1747/2024.

Fianzas Monterrey, S.A. vs. Hages Muñoz Armando. Ejecutivo Mercantil Acdo. en el Expedientillo. 1 Acdo. en Expedientillo. Núm. Exp. 1465/1992.

Ficen S.A. de C.V. Sociedad Financiera de Objeto Limitado Actualmente Ficen, S.A. de C.V., Sociedad Financiera de Objeto Múltiple Entidad No Regulada vs. Fycampo S.A. de C.V. y/otros. Esp. Hip. Acdo. en el Expedientillo. 1 Acdo. Núm. Exp. 495/2010.

García Atilano María Georgina vs. González Calvo Lorenzo Juan Pablo. Ord. Civil 4 Acdos. Núm. Exp. 253/2024.

García Atilano María Georgina vs. González Calvo Lorenzo Juan Pablo. Ord. Civil 1 Acdo. en Incidente. Núm. Exp. 253/2024 Inc. de Impugnación de Falsedad de Documento.

García Rodríguez Gerardo su Sucesión vs. Inmobiliaria Menéndez México y España S.A. de C.V. Ord. Civil 1 Acdo. Núm. Exp. 1569/2024.

García de León Nagore Sergio Carlos vs. Guzmán Roa Víctor y También Conocido como Víctor Jacinto Guzmán Roa y Jiménez Morales Laura. Ejecutivo Mercantil 6 Acdos. Núm. Exp. 747/2023.

Gemelli Administraciones e Inmuebles, S.A. de C.V. antes HSBC México S.A. Institución de Banca Múltiple Grupo Financiero HSBC vs. Juárez Hernández Ángel y Vargas Guzmán Graciela. Especial Hipotecario Civil 3 Acdos. Núm. Exp. 1305/2019 Tomo III.

Gonzales Rodríguez Antonio vs. Rodríguez Mendoza Angelina y Otros. Ord. Civ. 1 Acdo. Núm. Exp. 763/2008.

Instituto del Fondo Nacional de la Vivienda para los Trabajadores (Infonavit) vs. Huerta Sánchez Eduardo Javier y Mireles Rodríguez Lizbeth. Especial Hipotecario Civil 1 Acdo. Núm. Exp. 1003/2016.

Jiménez Hernández Clara vs. Servín Pacheco José Ignacio. Controversias de Arrendamiento Civil 1 Acdo. Núm. Exp. 1167/2024.

José Jaime Salvador y Menchaca vs. Marcela Alejandrina Nolasco Paztoriza. Especial Hipotecario Civil 2 Acdos. Núm. Exp. 701/2020.

José Luis Mondragón y Compañía S.A. de C.V. vs. Rodríguez León José Antonio. Ejecutivo Mercantil 1 Acdo. Núm. Exp. 889/2023.

Lugo y Arcos María Cristina y que También Utiliza Los Nombres María Cristina Lugo Arcos y María Cristina Lugo vs. Banco Bicentenario Sa Institución de Banca Múltiple y Gestión de Resoluciones Babcarias del Imnstituto para la Protección de Banca Múltiple. Especial Hipotecario Civil Dada. 1 Acdo. Núm. Exp. 743/2023.

Ojesto Martínez Porcayo María del Carmen vs. Morales Palafox Patricia María. Controversias de Arrendamiento Civil Apel. contra Sent. Definitiva. 1 Acdo. Núm. Exp. 867/2024.

Publicaciones Citem, S.A. de C.V. vs. Lomelí Alcaraz Luis. Ejecutivo Cuantía Menor Mercantil 1 Acdo. Núm. Exp. 1293/2024 Tomo II.

Ramos Velasco Francisco Javier vs. Estebes Ojeda Yolanda. Ejecutivo Cuantía Menor Mercantil 1 Acdo. Núm. Exp. 1405/2024.

Rivera González Luis Miguel vs. Latin Ocular Solutions S.A. de C.V. y Granados Soto Jorge. Ord. Civil Se Reserva por Falta de Autos. 1 Acdo. Núm. Exp. 65/2021 Tomo V.

Saldana Martínez Arturo vs. González García María Guadalupe y Efv Body Shop S.A. de C.V. Controversias de Arrendamiento Civil 1 Acdo. Núm. Exp. 1571/2024.

Scotiabank Inverlat Sa Institución de Banca Múltiple Grupo Financiero Scotiabank Inverlat vs. Márquez Dueñas Patricia y Beltrán Díaz Sergio Christopher. Especial Hipotecario Civil 2 Acdos. Núm. Exp. 1529/2024.

El Fiar Sdlts, S.A. de C.V. Sofom Enr vs. Ruíz Romano Omar. Ejecutivo Mercantil Acdo. en el Expedientillo. 1 Acdo. en Expedientillo. Núm. Exp. 3377/2021.

NO PUBLICADOS

Rodarte Martínez Roberto vs. Hernández Palacios Carolina. Exhortos Civil no Publ. de 4 Diciembre 2024. 1 Acdo. en Exhorto. Núm. Exp. 1753/2024.

AUDIENCIA

Daimler Financial Services México Sociedad de Responsabilidad Limitada de Capital Variable vs. Coln Sánchez Gerardo. Ejecutivo Mercantil. 1 Audiencia. Núm. Exp. 685/2022.

Najar Álvarez Aislinn vs. Qualitas Compañía de Seguros S.A. de C.V. Ord. Civil. 1 Audiencia. Núm. Exp. 859/2024.

Scotiabank Inverlat Sa Institución de Banca Múltiple Grupo Financiero Scotiabank Inverlat vs. Enríquez Figueroa Olivia y Castellanos Vera José Raúl. Especial Hipotecario Civil. 1 Audiencia. Núm. Exp. 85/2022.

NO PUBLICADOS

Cornejo Herrera Jaime vs. Cáceres Ordóñez Juan Manuel. no Publ. Controversias de Arrendamiento Civil. 1 Audiencia. Núm. Exp. 891/2024.

SENTENCIA DEFINITIVAS DEL 6 DE DICIEMBRE DEL 2024

MAL PUBLICADOS

Cornejo Herrera Jaime vs. Cáceres Ordóñez Juan Manuel. Controversias de Arrendamiento Civil Sent. Def. 1 Núm. Exp. 891/2024

LA SECRETARIA DE ACUERDOS
LIC. CLAUDIA LETICIA ROVIRA MARTÍNEZ

SECRETARÍA "B"
ACUERDOS DEL 6 DE DICIEMBRE DEL 2024

Autofinanciamiento México, S.A. de C.V. vs. Arévalo Coria Julio César y Roberto Arévalo Torres. Ejecutivo Mercantil 2 Acdos. Núm. Exp. 1428/2024.

Autofinanciamiento México, S.A. de C.V. vs. Ríos Flores Rubén y Huertas Espinoza María Luisa. Ejecutivo Cuantía Menor Mercantil 1 Acdo. Núm. Exp. 1608/2024.

Banco Mercantil del Norte Sociedad Anónima Institución de Banca Múltiple Grupo Financiero Banorte vs. García Sánchez Isaac Emmanuel. Especial Hipotecario Civil 1 Acdo. Núm. Exp. 858/2023.

Banco Santander (México), Sociedad Anónima, Institución de Banca Múltiple, Grupo Financiero Santander México vs. Erick Leobardo Enríquez Alcántara. Especial Hipotecario Civil 1 Acdo. Núm. Exp. 156/2017 Tomo II.

Banco Santander México, S.A., Institución de Banca Múltiple, Grupo Financiero Santander México vs. Linares Arizabalo Gustavo Carlos. Especial Hipotecario Civil 2 Acdos. Núm. Exp. 858/2024.

Casanova Victoria María Cristina y Luisa Victoria Sastre vs. Axa Seguros México, S.A. de C.V. Ord. Civil 1 Acdo. Núm. Exp. 1174/2019.

Castillo Soto Mario Vicente vs. López Sánchez Juan José. Controversias de Arrendamiento Civil Expedientillo. 1 Acdo. Núm. Exp. 596/2021.

Chávez González Alejandro Javier vs. Garza Adame Leopoldo Jorge y Garza Martínez Gerardo su Sucesión. Providencias Precautorias Civil 1 Acdo. Núm. Exp. 1186/2024.

SOLO CONSULTA
SOLO CONSULTA
SOLO CONSULTA

Dirección, Administración y Control de Obras S. C vs. Cementos Apasco, S.A. de C.V., Concretos Apasco, S.A. de C.V. y Otro. Ord. Civil 1 Acdo. Núm. Exp. 110/2018.

HSBC México, Sociedad Anónima, Institución de Banca Múltiple, Grupo Financiero HSBC, División Fiduciaria en su Carácter de Fiduciario en el Fideicomiso Número F/234036 vs. José Daniel Cotero Santiago y Otro. Especial Hipotecario Civil 1 Acdo. Núm. Exp. 750/2017.

Lugo Olivas Guadalupe y Almodovar Lugo Javier Omar vs. Grupo Mexicano de Seguros S.A. de C.V. Ord. Civil 1 Acdo. Núm. Exp. 872/2024.

Recuperadora de Portafolios Opp S de R.L. de C.V. antes Banco Nacional de México Sa Integrante del Grupo Financiero Banamex-Accival S.A. de C.V. hoy Recuperación de Comercio Interior S de R.L. de C.V. hoy Armando Vázquez Zesati vs. Vázquez Vázquez de Rodríguez Mercado y Francisco Javier Rodríguez Mercado y Arellano María de la Luz. Especial Hipotecario Civil 1 Acdo. Núm. Exp. 974/2003 Tercer Tomo.

Recuperfin Comercial Sociedad de Ersponsabilidad Limitada de Capital Variable vs. Ortega Villa Aarón. Especial Hipotecario Civil 1 Acdo. Núm. Exp. 44/2023.

Sachez Arciniega Laura y Sánchez Arciniega María Eugenia y Sánchez Arciniega Alma Alicia y Sánchez Arciniega Guillermo y Trejo Vázquez José Luis vs. Sánchez Arciniega José. Ord. Civil 1 Acdo. Núm. Exp. 854/2024.

Saiz Calderón Medina y Otros vs. Alberto Moscona Nissin y Otro. Ejecutivo Mercantil 1 Acdo. Núm. Exp. 772/2002.

Sánchez Lorenzo Jesús vs. Villaseñor Diez Thais y Vázquez Medina Samuel Alejandro. Controversias de Arrendamiento Civil 1 Acdo. Núm. Exp. 1150/2024.

Scotiabank Inverlat S.A. Institución de Banca Múltiple, Grupo Financiero Scotiabank Inverlat hoy su Cesionaria Carolina Navarrete García vs. Olmedo Zamora César. Especial Hipotecario Civil 1 Acdo. Núm. Exp. 284/2015 Tomo II.

Serdán Álvarez Manuel vs. Álvarez Lomelí Elizabeth. Ejecutivo Mercantil 1 Acdo. Núm. Exp. 1746/2024.

Sistema Único de Autofinanciamiento S.A. de C.V. vs. Hernández Medina Paulina. Ejecutivo Mercantil 1 Acdo. Núm. Exp. 418/2024.

Sociedad Hipotecaria Federal, Sociedad Nacional de Banca de Desarrollo, en su Carácter de Fiduciario Sustituto en el Fondo de Operación y Financiamiento Bancario a la Vivienda vs. Almanza Rivera Guillermo. Esp. Hip. 1 Acdo. Núm. Exp. 1450/2011.

Soluciones Cocrea S.A. P. I. de C.V. Sofom E. N. R vs. Rueda Vargas Tania Gabriela. Ejecutivo Cuantía Menor Mercantil 1 Acdo. Núm. Exp. 1364/2024.

Soluciones Kuali Tics S.A. de C.V. vs. Aggme Desarrollo Tecnológico México S.A. de C.V. Vía de Apremio Civil 1 Acdo. Núm. Exp. 478/2024.

Del Rosario Garay Anaya María y Ventura Gabriel Roberto vs. Enriqueta su Sucesión Hernández Hernández Carlos su Sucesión Exposito Hernández Juan Carlos Exposito Hernández Ernesto David Exposito Hernández C Director del Registro Público de la Propiedad y del Comercio de la Ciudad de México. Ord. Civil 1 Acdo. Núm. Exp. 164/2021.

NO PUBLICADOS

Aparicio Alvarado Febe vs. Grupo Mexicano de Seguros S.A. de C.V. Ord. Civil No Publicado. 1 Acdo. Núm. Exp. 878/2024.

Autofinanciamineto Mzd S.A. de C.V. vs. Miguel Ángel y Pérez Sánchez Alicia. Ejecutivo Mercantil No Publicado. 1 Acdo. Núm. Exp. 380/2022.

Hipotecaria Nacional S.A. de C.V. Sociedad Financiera de Objeto Limitado Grupo Financiero BBVA Bancomer hoy Hipotecaria Nacional, Sociedad Financiera de Objeto Múltiple, Entidad Regulada, Grupo Financiero BBVA Bancomer vs. Hernández Ojeda Sergio. Especial Hipotecario Civil No Publicado. 1 Acdo. Núm. Exp. 334/2009.

Instituto del Fondo Nacional de la Vivienda para los Trabajadores Infonavit vs. Ceballos Martínez Daniel Alejandro. Especial Hipotecario Civil No Publicado. 1 Acdo. Núm. Exp. 680/2021.

Jiménez Gama Alejandro vs. Almada Romero Francisco David. Ejecutivo Mercantil No Publicado. 1 Acdo. Núm. Exp. 1286/2024.

Sánchez Benítez Raúl y Otras vs. Grupo Metropolitano del Trasportes S.A. de C.V. y Otros Inc. de Actual. de Liquidación de Intereses Moratorios. Ord. Civil No Publicado. 2 Acdos. en Incidente. Núm. Exp. 1252/2011 Inc. de Revocación.

Sánchez Montiel Sara Edith y y/o Sánchez Montiel Sara Edith vs. Silva Mercado Pablo Aurelio y Director General de Obras y Desarrollo Urbano en la Alcaldia Cuauhtémoc Ciudad de México y Alcaldia Cuauhtémoc de la Ciudad de México. Ord. Civil No Publicado. 2 Acdos. Núm. Exp. 1306/2023.

Secreto vs. Secreto. Ejecutivo Mercantil No Publicado. 1 Acdo. Núm. Exp. 692/2016.

Tu Casa Express, S.A. de C.V. vs. José Juan Cabrera Cuevas y Sandra García Jasso. Especial Hipotecario Civil No Publicado. 1 Acdo. Núm. Exp. 1130/2019.

Yolanda Emma Olivo Arroyo en su Carácter de Socio Accionista de la Moral Yomoga S.A. de C.V. y Luis Omar Casas Martínez en su Carácter de Socio Accionista de la Moral Yomoga S.A. de C.V. vs. Fong Báeza Sergio Enrique y Sergio Fong Báeza Socio Accionista de la Moral Yomoga S.A. de C.V. Ord. Mercantil No Publicado. 1 Acdo. Núm. Exp. 968/2024.

AUDIENCIA

Banco Finterra, S.A., Institución de Banca Múltiple vs. Textilera de Cuautitlán, S.A. de C.V. Aud. Ejecutivo Mercantil. 1 Audiencia. Núm. Exp. 62/2022.

Barnes Navarro Kirat Yiban vs. Osorio Barrera Alan Eduardo. Ord. Civil. 1 Audiencia. Núm. Exp. 1136/2022.

SENTENCIA INTERLOCUTORIA

Banco Invex, Sociedad Anónima, Institución de Banca Múltiple, Invex Grupo Financiero vs. Caba Fus Alejandro. Especial Hipotecario Civil Sent. Interl. 1 Núm. Exp. 358/2014

Banco Nacional de México Sa Integrante del Grupo Financiero Banamex vs. Grupo Arizmendi Spr de R.L. de C.V. y Kanie del Golfo S.A. de C.V. y Cuananashi Spr de R.L. de C.V. y Castañeda Arizmendi Enrique. Ejecutivo Mercantil Sent. Interl. 1 Núm. Exp. 1128/2022

EL SECRETARIO DE ACUERDOS
LIC. DAVID LÓPEZ MORA

VIGÉSIMO PRIMERO DE LO CIVIL

SIN PUBLICACIÓN

VIGÉSIMO SEGUNDO DE LO CIVIL

SIN PUBLICACIÓN

VIGÉSIMO TERCERO DE LO CIVIL

SECRETARÍA "A"
ACUERDOS DEL 6 DE DICIEMBRE DEL 2024

Adelar, S.A. vs. Santa Sánchez Domínguez y José Manuel Sánchez Alpizar. Ejec. Merc. 1 Acdo. Núm. Exp. 511/2007.

Afianzadora Sofimex, S.A. vs. Supervisión, Asesoría y Construcciones Mexicanas, S.A. de C.V., Luis Fernando Sánchez Villafuerte, María Guadalupe Chávez Duque de Sánchez y Supervisión Asesoría y Construcciones Supacom, S.A. de C.V. Ord. Mercantil 1 Acdo. Núm. Exp. 619/2015 Tomo III.

Aguilar Alvarado Daniel vs. Montserrat S.A. de C.V. Ord. Civil 1 Acdo. Núm. Exp. 645/2024.

Alcántara Morales Eva su Sucesión Intestamentaria por Conducto de su Albacea Def. Francisco David, Camacho Alcántara vs. Cruz Cabrera Galileo Fabricio. Ord. Civil 1 Acdo. Núm. Exp. 629/2020.

Amador Quintero Martha vs. Araujo Gómez Mario y C Director del Registro Público de la Propiedad y del Comercio de la Ciudad de México. Ord. Civil 1 Acdo. Núm. Exp. 995/2024.

Arrendadora y Factor Banorte, Sociedad Anónima de Capital Variable, Sociedad Financiera de Objeto Múltiple, Entidad Regulada, Grupo Financiero Banorte vs. Abraham López y López y Blanca Patricia Jimeno Sánchez de López. Esp. Hip. 1 Acdo. Núm. Exp. 301/2003.

Banco Mercantil del Norte, S.A., Institución de Banca Múltiple, Grupo Financiero Banorte vs. Montiel Téllez Amariza. Especial Hipotecario Civil 1 Acdo. Núm. Exp. 937/2024.

Banco Mercantil del Norte, Sociedad Anónima Institución de Banca Múltiple, Grupo Financiero Banorte vs. Hilario Meza Fermín. Especial Hipotecario Civil 1 Acdo. Núm. Exp. 107/2021.

SOLO CONSULTA
SOLO CONSULTA
SOLO CONSULTA

Banco Ve por más S.A. Institución de Banca Múltiple, Grupo Financiero Ve por más vs. Vantocon, S.A. de C.V., Francisco Albarrán Roblero y Moserrat Albarrán Roblero. Ejecutivo Mercantil 1 Acdo. Núm. Exp. 213/2017 Tomo II.

Bello Nava Edith vs. Hernández Nava María Guadalupe. Especial Hipotecario Civil 1 Acdo. Núm. Exp. 921/2024.

Brugger Parkman Juan Daniel vs. Operadora de Hospitales Ángeles, S.A. de C.V. y Revilla Pacheco Francisco Rafael. Ord. Civil 3 Acdos. Núm. Exp. 857/2023.

Caballero de Madariaga Eduardo vs. Gunther Benítez Sigfrido y Gunther Bernal Wilhart Jurgen. Medios Preparatorios Civil 1 Acdo. Núm. Exp. 1201/2024.

Calderón Cervantes Vicente vs. Susana del Puerto Portilla. Ejecutivo Mercantil 1 Acdo. Núm. Exp. 545/2016 Tomo III.

Castellanos González Hermosillo Manunel María vs. Luis Antonio Ramírez Pineda Director Actual del Issste, y a Carolina Mayanín Medina García, en su Carácter de Jefa de Departamento del Issste Haciendo Menciona que Se Les Demanda en Lo Personal y en el Carácter antes Mencionado. Ord. Civil 1 Acdo. Núm. Exp. 343/2020.

Cervezas Cuauhtémoc Moctezuma Sociedad Anónima de Capital Variable vs. Donis Pérez Octavio y Marín Velázquez Sandra Luz. Vía de Apremio Civil 1 Acdo. Núm. Exp. 1257/2024.

Cureño Torres y Otros Juan vs. Axa Seguros S.A. de C.V. Ord. Civil 1 Acdo. Núm. Exp. 1351/2022.

Daimler Financial Services México S de R.L. de C.V. vs. Aguilar Lemus Ramón Gerardo. Especial Mercantil Mercantil Acuerdo. 1 Acdo. Núm. Exp. 1851/2024.

Domínguez León Ismael vs. Chávez Santos María del Carmen. Ord. Civil 1 Acdo. Núm. Exp. 145/2024.

Flores Martínez Martha Lilia vs. Alberto Román Arellano. Ord. Civil 1 Acdo. Núm. Exp. 617/2019.

González Monroy Alejandro vs. Registrador Público de la Propiedad y del Comercio de la Ciudad de México y Banco Unión S.A. Ord. Civil 1 Acdo. Núm. Exp. 915/2024.

Guerrero González José Cruz su Sucesión vs. Álvarez Gaytán Virginia. Controversias de Arrendamiento Civil Acuerdo. 2 Acdos. Núm. Exp. 223/2024.

Gutiérrez Escalante Irma Olivia vs. Artemisa Navarro Orozco. Especial Hipotecario Civil 1 Acdo. Núm. Exp. 645/2016.

Hernández Espíndola Rocío vs. Hernández Espíndola Patricia y Hernández Espíndola María Dolores Clara y Otros. Ord. Mercantil 1 Acdo. en Exhorto. Núm. Exp. 1885/2024.

HSBC México S.A. Institución de Banca Múltiple, Grupo Financiero HSBC México S.A. Institución de Banca Múltiple Grupo Financiero HSBC México S.A. Institución de Banca Múltiple, Grupo Financiero HSBC División Fiduciaria en su Carácter de Fiduciaria en el Fideicomiso Irrevocable vs. Víctor Roberto Valdez García Y/ Guadalupe Ballinas Aldana. Especial Hipotecario Civil 1 Acdo. Núm. Exp. 1629/2009 Tomo II.

HSBC México, S.A. I. B. M. Gpo. Fin. HSBC División Fiduciaria como Fiduciario en el Fideicomiso Irrevocable de Adm. Identificado Con el Número F262757 vs. Luna Chávez Petra. Vía de Apremio Civil 1 Acdo. Núm. Exp. 1323/2022.

Huehez Inmobiliaria Sociedad Anónima de Capital Variable vs. Rodríguez Hernández Juan Carlos. Controversias de Arrendamiento Civil Acuerdo. 1 Acdo. Núm. Exp. 823/2023.

Instituto de Seguridad Social para las Fuerzas Armadas Mexicanas vs. González Pacheco Eduardo Adalid y Álvarez Martínez Marbella. Especial Hipotecario Civil 1 Acdo. Núm. Exp. 391/2023.

Juárez Terrazas Gervacio vs. Juárez Terrazas Bernardo y Sánchez Monroy Gerónima y Terrazas Hernández Lidia. Ord. Civil 1 Acdo. Núm. Exp. 945/2024.

Lara Vicente María; Lara Vicente Blanca Estela, Lara Vicente Gloria, Lara Vicente Carmen, Lara Vicente María del Socorro y Vicente Lorenzo Macedonia vs. Falcón González Eduardo, Figueroa Jiménez Daniela y Quialitas Compañía de Seguros S.A. de C.V. Ord. Civil 1 Acdo. Núm. Exp. 285/2021.

Luna Coria Antonio vs. Jiménez Martínez Bertha Alicia. Controversias de Arrendamiento Civil Acuerdo. 1 Acdo. Núm. Exp. 837/2021.

Luna Navarrete Constantino vs. Hernández García Bernardo Enrique Porfirio. Ord. Civil 1 Acdo. Núm. Exp. 1031/2024.

Morales Galindo Rosa María vs. Pérez de León Fernando. Ord. Civil Sent. Causa Estado. 1 Acdo. Núm. Exp. 403/2024.

Nacional Financiera Sociedad Nacional de Crédito Institución de Banca de Desarrollo vs. Villalpando Hernández Olga María. Especial Hipotecario Civil 1 Acdo. Núm. Exp. 599/2024.

Nitsch Márquez Dulce Iliana vs. Nava Salinas Israel. Ord. Civil 1 Acdo. Núm. Exp. 57/2024.

Perdomo Máyerstein Juan Carlos vs. Rafael Agusto Martín Ojeda Miranda. Ejecutivo Mercantil Acuerdo. 1 Acdo. Núm. Exp. 3/2014 Tomo II.

Pérez de Rodríguez María del Carmen vs. Propulsora de Fraccionamiento Jamaica. Ord. Civ. 1 Acdo. Núm. Exp. 2315/1982.

Promotora de Hoteles Sociedad Anónima de Capital Variable y Banco Nacional de México Sa Integrante del Grupo Financiero Banamex vs. Norma Irene y También Se Le Conoce como Norma Irene Vivanco Chaires Treviño y Treviño González Fernando su Sucesión. Juris. Voluntaria Civil 1 Acdo. Núm. Exp. 591/2022.

Ramírez Buendía Manuel Jacobo vs. Uribe López Diana Betzabet y Pérez Uribe María Fernanda. Controversias de Arrendamiento Civil 2 Acdos. Núm. Exp. 957/2024.

Ramírez Núñez José Manuel vs. Regino Vargas Vargas su Sucesión. Ord. Civil 1 Acdo. Núm. Exp. 1301/2018.

Recuepradora de Deuda Hipotecaria S. de R. L. de C.V. vs. Amado Ramírez Martínez y Luz María Arreola. Especial Hipotecario Civil 1 Acdo. Núm. Exp. 463/2018.

Reyes Morales Jorge Alberto vs. Morales González María del Carmen. Ord. Civil 1 Acdo. Núm. Exp. 1211/2024.

Rosales Carrillo Francisco Javier vs. Ramírez Ortega Sandra. Controversias de Arrendamiento Civil 1 Acdo. Núm. Exp. 815/2024.

Rosas Rosas Claudia Angélica y Patricia Becerril Rosa vs. Luis Arturo Becerril Rosas. Ord. Civil 1 Acdo. Núm. Exp. 753/2019.

Salinas Loera Abel y Ehlers Libreros Mirna Janeth su Sucesión vs. Martínez Libreros Edgar Arturo. Ord. Civil 1 Acdo. Núm. Exp. 259/2024.

Sistema Único de Autofinanciemiento S.A. de C.V. vs. Trejo Álvarez Rosa María. Ejecutivo Mercantil 1 Acdo. Núm. Exp. 569/2023.

Sociedad Hipotecaria Federal, S.N.C. Institución de Banca de Desarrollo en su Carácter de Fiduciario Sustituto de Banco de México en el Fideicomiso del Fondo de Operación y Financiamiento Bancario a la Vivienda vs. Miguel Cervantes Celaya y Celia Ramírez de la Cruz de Cervantes. Esp. Hip. 1 Acdo. Núm. Exp. 179/2009.

Sofom Inbursa Socieda Anónima de Capital Variable Sociedad Financiera de Objeto Múltiple, Entidad Regulada, Grupo Financiero Imbursa vs. Laborie Lara Ricardo, Distribuidora Papelera Azteca S.A. de C.V. y González Leal Joaquín. Ejecutivo Mercantil 1 Acdo. en Tercería. Núm. Exp. 35/2019.

Sucesión de Bienes de Luis de Martino Noriega por Conducto de su Albacea Def. vs. La Fama Montañesa Fabrica de Hilados y Tejidos de Algodón S.A. y Sociedad Financiera de Industria y Descuento S.A. de C.V. y Humberto Vega Romano y Registro Público de la Propiedad y del Comercio de la Ciudad de México y Aguilera Soto Ramón Notario Público 118 y Cardoso Pérez Grovas José Emmanuel Notario Público 43 Cdmx y Gómez y Gómez Octaviano Notario Público 4 Slp y Rosado Sánchez Antonio Notario Público 199 Cdmx y Grupo Torres Corzo Automotriz de México S.A. de C.V. y Dirección General de Adminitración Urbana de la Secretaria de Desarrollo Urbano y Vivienda del Distrito Federal y Alcaldia de Tlalpan por Conducto de la Dirección General de Asuntos Jurídicos y de Gobierno. Ord. Mercantil Acuerdo. 3 Acdos. Núm. Exp. 661/2023.

Tecnología Smarbitt, S.A. de C.V. vs. Llano Obregón Manuel Arturo vs. Rodríguez Morales Cristina. Ejecutivo Civil 1 Acdo. Núm. Exp. 101/2021.

Tiscareño Pérez Altagracia vs. Pérez Díaz Vuida de Garduño Carmen. Ord. Civil 1 Acdo. Núm. Exp. 481/2024.

Vázquez Paniagua Gerardo vs. Ochoa Ramos Luis Enrique y Herrera Tovar Érika Indra. Providencias Precautorias Mercantil 1 Acdo. Núm. Exp. 817/2023.

Villicaña Cruz Mario vs. Yolanda Villacaña Cruz y Alberto Domínguez Ceballos. Ord. Civil 1 Acdo. Núm. Exp. 839/2018.

Volkswagen Leasin S.A. de C.V. vs. Ceja Caballero Misael. Ejecutivo Mercantil 1 Acdo. Núm. Exp. 279/2024.

NO PUBLICADOS

Bernardo Villegas Alejandro vs. Isabel Aguilar Escobar. Controversias de Arrendamiento Civil Auto en Cuad. de Amparo. 2 Acdos. en Amparo. Núm. Exp. 129/2018 Amparo 225/2023.

García Vázquez José Martín vs. González Ortega Patricia. Ord. Civil no Publ. del 28 de Noviembre. 1 Acdo. Núm. Exp. 897/2024.

SOLO CONSULTA
SOLO CONSULTA
SOLO CONSULTA

Guerrero González José Cruz su Sucesión vs. Álvarez Gaytán Virginia. Controversias de Arrendamiento Civil Acuerdo. 1 Acdo. Núm. Exp. 223/2024.

Negrete Campos También Conocido como Jesús Negrete Campos su Sucesión José Jesús vs. Linares Zárate Ángel y Córdoba Hernández Magdalena y Linares Garrido Daniela Samantha. Ord. Civil Acuerdo. 1 Acdo. Núm. Exp. 159/2023.

Perdomo Máyerstein Juan Carlos vs. Rafael Agusto Martín Ojeda Miranda. Ejecutivo Mercantil Acuerdo. 1 Acdo. Núm. Exp. 3/2014 Tomo II.

Rosales Carrillo Francisco Javier vs. Ramírez Ortega Sandra. Controversias de Arrendamiento Civil 1 Acdo. Núm. Exp. 815/2024.

AUDIENCIA

Professional Advertising México S.A. de C.V. vs. Residencial Masaryk 392 Asociación Civil y Mendoza Valle Jorge Francisco. Controversias de Arrendamiento Civil. 1 Audiencia. Núm. Exp. 805/2024.

LA SECRETARIA DE ACUERDOS
LIC. LOURDES REGINA GERMAN

SECRETARÍA "B"
ACUERDOS DEL 6 DE DICIEMBRE DEL 2024

Abrams Santa María Lilián Esther y También Conocida como Lilián Esther Abrams Santa María y/o Lilián Abrams Santa María vs. Gamboa Ortiz Rolando. Controversias de Arrendamiento Civil Dilig. Practicada. 1 Acdo. Núm. Exp. 1152/2024.

Arrendadora de Centros Comerciales S de R.L. de C.V. vs. Zenteno Vázquez Elías. Controversias de Arrendamiento Civil Sin Lugar. 1 Acdo. Núm. Exp. 844/2024.

Auto Financiamiento Automotriz S.A. de C.V. vs. Mani Tlamani Salvador y Mendieta Medrano Josué. Ejecutivo Mercantil Manifestaciones. 1 Acdo. Núm. Exp. 508/2023.

Autofinanciamiento México S.A. de C.V. vs. Hernández Bringas Rubén y Hernández Bringas Héctor Hiram. Ejecutivo Mercantil Ratificar. 1 Acdo. Núm. Exp. 1260/2024.

Autofinanciamiento México S.A. de C.V. vs. Mandujano Guerrero Luciano, Mandujano Guerrero Antonio, y Roldán Carreola Aurora. Ejecutivo Cuantía Menor Mercantil Of. Registro Público. 1 Acdo. Núm. Exp. 1448/2024.

Banco Invex, Sociedad Anónima, Institución de Banca Múltiple, Invex Grupo Financiero Fiduciario, Unicamente en su Carácter de Fiduciario del Fideicomiso Irrevocable de Administración 1301 vs. Escudero José Guadalupe. Especial Hipotecario Civil Autorización. 1 Acdo. Núm. Exp. 958/2024.

Banco Mercantil del Norte Sociedad Anónima Institución de Banca Múltiple Grupo Financiero Banorte vs. Cervantes Figueroa César y Rivero Segura Vania Itzchel. Juris. Voluntaria Civil Oficio. 1 Acdo. Núm. Exp. 168/2022.

Banco Monex Sociedad Anónima Institución de Banca Múltiple, Monex Grupo Financiero antes Santander Hipotecario, S.A. de C.V., Sociedad Financiera de Objeto Múltiple Entidad Regulada vs. Sarai López Blancas y Raúl Baustista Peña. Especial Hipotecario Civil Cedula Elaborar. 1 Acdo. Núm. Exp. 650/2013 Tomo II.

Banco Monex, S.A. Institución de Banca Múltiple Monex, Grupo Financiero en su Carácter de Fiduciario del Fideicomiso Empresarial Irrevocable de Administración y Garantía Numro F/3443 vs. Azucena Sánchez Herrera. Especial Hipotecario Civil Constancias. 1 Acdo. Núm. Exp. 1026/2015.

Banco Santander México Sa Institución de Banca Múltiple Grupo Financiero Santander México vs. De Jesús Cruz Valentín. Providencias Precautorias Mercantil 1 Acdo. Núm. Exp. 114/2024.

BBVA Bancomer, S.A. Institución de Banca Múltiple Grupo Financiero BBVA Bancomer antes Hipotecaria Nacional S.A. de C.V. vs. Lauro Eduardo Valdez Cab. Especial Hipotecario Civil Constancias. 1 Acdo. Núm. Exp. 1488/2009 Tomo II.

BBVA México Sa Institución de Banca Múltiple Grupo Financiero BBVA México vs. Algodónera Hbr S.A. de C.V. y Banman Wiebe Jacob y Ham Reimer Anna. Especial Hipotecario Civil Exh. Elaborar. 1 Acdo. Núm. Exp. 1002/2024.

Berumen Berumen Porfirio vs. González Urueta Nallely y Urueta Venegas María del Socorro. Controversias de Arrendamiento Civil Dilig. Practicada. 1 Acdo. Núm. Exp. 264/2024.

Bustos Reyes María de Lourdes vs. Ibarra Arce Cándido Javier. Ejecutivo Mercantil Copias Vista. 1 Acdo. Núm. Exp. 1454/2024.

Carretero López Ricardo su Sucesión vs. Garrido Guijarro Yolanda. Ord. Civil Sicor. 1 Acdo. Núm. Exp. 1110/2024.

César González Cortés vs. Jahir Padilla Ramos. Ejecutivo Cuantía Menor Mercantil Billetes Exhibición. 1 Acdo. Núm. Exp. 1538/2024.

Cole Frates Duncan vs. Arteluca 178, Sapi de C.V. y Velarde Violante Antonio y Registro Público de la Propiedad de la Ciudad de México. Ord. Civil Dada Cuenta. 2 Acdos. Núm. Exp. 1214/2024.

Cortés Gálvez Eduardo vs. Gálvez García Basilia. Juris. Voluntaria Civil Autorización. 1 Acdo. Núm. Exp. 124/2023.

Cospeles, S.A. de C.V. vs. Fernando David Espinosa Moreno. Ord. Civil Exhorto. 1 Acdo. Núm. Exp. 290/2019 Tomo II.

Cruz Ayala Paula y Enríquez Cruz Laisa Ittai y Enríquez Cruz Leah Marianna y Enríquez Paola vs. Barrita López Bernardino Alberto y Axa Seguros S.A. de C.V. Ord. Civil 1 Acdo. Núm. Exp. 1228/2023.

Díaz Nájera Pedro vs. Villaruel Cherny Rubén Michael. Ejecutivo Mercantil 1 Acdo. Núm. Exp. 646/2022.

Flores González Jorge vs. Gutiérrez Arenas Juan Jerónimo. Controversias de Arrendamiento Civil Constancias. 1 Acdo. Núm. Exp. 136/2023 Concede Susp. Provisional.

García Becerra Rosa María vs. Ayala Sánchez José, López Dolores y Registro Público de la Propiedad y del Comercio de la Ciudad de México. Ord. Civil Auto en Cuad. de Amparo. 1 Acdo. en Amparo. Núm. Exp. 386/2020 Amparo Indirecto 984/2024.

García Olea Blanca vs. Villegas Contreras Jorge Mario y Otro. Controversias de Arrendamiento Civil Cedula de Notificación. 1 Acdo. Núm. Exp. 856/2017.

García Espinoza Mariana vs. García Hernández Agustín. Ord. Civil Dada. 1 Acdo. Núm. Exp. 406/2023.

Garrido Bernal Joel vs. Vera Navarro Neil Alberto. Especial Hipotecario Civil Autorización. 3 Acdos. Núm. Exp. 882/2024.

Gc Guillén y Asociados S.A. de C.V. vs. Vanguardia Constructiva Mexicana S.A. de C.V. y Ventas Inmobiliarias Mega S.A. de C.V. Vía de Apremio Civil 2 Acdos. Núm. Exp. 76/2024 Concede Susp. Provisional.

Happy Days Tech Sapi de C.V. vs. Espacio Cep S.A. de C.V. Ejecutivo Mercantil Minuta. 2 Acdos. Núm. Exp. 1376/2024.

Hernández Hernández Einar Omar vs. García Martínez Estela Gracia y Hernández Durán Enrique y C Director del Registro Público de la Propiedad y del Comercio de la Ciudad de México. Ord. Civil Exh. Remite. 1 Acdo. Núm. Exp. 898/2024.

HSBC México, Sociedad Anónima, Institución de Banca Múltiple, Grupo Financiero HSBC vs. Figueroa Mejía Giovanni Azael. Especial Hipotecario Civil Autorización. 1 Acdo. Núm. Exp. 1208/2024.

HSBC México S.A. Institución de Banca Múltiple, Grupó Financiero HSBC vs. Rosendo Alejandro Hernández Saucillo. Especial Hipotecario Civil Autorización. 1 Acdo. Núm. Exp. 614/2019.

HSBC México, S.A., Instiutción de Banca Múltiple Grupo Financiero HSBC vs. José Arturo Méndez Andrade. Especial Hipotecario Civil Acdo. no Publ. de su Fecha Cuad. Amp. 1 Acdo. en Amparo. Núm. Exp. 586/2008 Amp. Ind 433/2024 Gto.

HSBC México, S.A., Institución de Banca Múltiple, Grupo Financiero HSBC, División Fiduciaria en su Carácter de Fiduciario del Fideicomiso Irrevocable Núm. 253936 vs. Viridiana Moreno Cruz. Especial Hipotecario Civil Notario Autorizaciones. 1 Acdo. Núm. Exp. 86/2015.

Imagen Radio Comercial S.A. de C.V. vs. Guillermo Rodríguez Gabriel Eduardo. Ejecutivo Mercantil Autorización. 1 Acdo. en Seccion_De_Ejecución. Núm. Exp. 572/2022 Secc. de Ejecución.

Instituto del Fondo Nacional de la Vivienda para los Trabajadores (I N F O. N a V I T.) vs. Israel Castro Pérez y Mayumi Ramírez Hernández. Vía de Apremio Civil Autorización. 1 Acdo. Núm. Exp. 298/2016.

Instituto del Fondo Nacional de la Vivienda para los Trabajadores (Infonavit) vs. Arreola Morales Victoriano. Especial Hipotecario Civil Girar Oficio Oficialia. 1 Acdo. en Expedientillo. Núm. Exp. 738/2020 Tomo I.

Instituto del Fondo Nacional de la Vivienda para los Trabajadores (Infonavit) vs. Durán Aguilar Carlos Alejandro. Especial Hipotecario Civil Autorización. 1 Acdo. Núm. Exp. 816/2024.

Instituto del Fondo Nacional de la Vivienda para los Trabajadores (Infonavit) vs. Pérez Loredo José Alejandro. Especial Hipotecario Civil Autorización. 1 Acdo. Núm. Exp. 820/2024.

SOLO CONSULTA
SOLO CONSULTA
SOLO CONSULTA

Instituto del Fondo Nacional de la Vivienda para los Trabajadores (Infonavit) vs. Rangel Ramírez Santiago y Cruz Vargas María Consuelo. Ord. Civ. Acuerdo. 1 Acdo. Núm. Exp. 1412/2011.

Instituto del Fondo Nacional de la Vivienda para los Trabajadores vs. González Ledesma Fernando. Especial Hipotecario Civil 1 Acdo. Núm. Exp. 1888/2024.

Jaso Silva Olga Patricia vs. Guzmán Ochoa Mario y Acosta Pérez Mario Alberto y Banco Nacional de México Integrante del Grupo Financiero Banamex y Director General del Registro Público de la Propiedad y de Comercio de la Ciudad de México. Ord. Civil Cedula Vista. 2 Acdos. Núm. Exp. 1180/2024.

León Macías Armando vs. Mendoza Romero Rodolfo. Ord. Civil 1 Acdo. en Exhorto. Núm. Exp. 1206/2024.

López Ceja José Daniel antes Proyectos Adamantine, S.A. de C.V., Sociedad Financiera de Objeto Múltiple, Entidad No Regulada antes Scotiabank Inverlat, S.A., Institución de Banca Múltiple, Grupo Financiero, Soctiabank Inverlat vs. Fernando Acuña Castro y Sandra Noemí Guzmán González. Especial Hipotecario Civil 1 Acdo. Núm. Exp. 46/2011 Tomo Tres.

Madrazo Castelazo Javier Alejandro vs. Ricardo Miguel Agustín Diego Fernández Sotelo, Ma. Mercedes López Fernández de Diego Fernández, Luis Javier Galindo Domínguez y Ma. de Lourdes Luscinda López Fernández de Galindo. Especial Hipotecario Civil Dada Cuenta Principal Concede Susp Provisional. 1 Acdo. Núm. Exp. 448/2005.

Madrazo Castelazo Javier Alejandro vs. Ricardo Miguel Agustín Diego Fernández Sotelo, Ma. Mercedes López Fernández de Diego Fernández, Luis Javier Galindo Domínguez y Ma. de Lourdes Luscinda López Fernández de Galindo. Especial Hipotecario Civil Auto en Cuad. de Amparo. 3 Acdos. en Amparo. Núm. Exp. 448/2005 Amparo 1007/2024.

Maya Gordillo Guillermo vs. Maya Cadena Miguel Ángel y Aldaña Valdez Víctor. Ord. Civil 1 Acdo. Núm. Exp. 122/2023.

Miranda Alfeiran María Elena vs. Max Quintero Nájera y René Gómez Yáñez. Controversias de Arrendamiento Civil Personalidad. 1 Acdo. Núm. Exp. 314/2019.

Morales Cabral Luis Roberto vs. Cabral Valtierra Irma. Ord. Civil Cedula Practicada. 1 Acdo. Núm. Exp. 498/2024.

Ochoa Hernández Abraham vs. Julioa Ochoa Hernández y Ofelia Ochoa Hernández. Ord. Civil 1 Acdo. Núm. Exp. 320/2019.

Ochoa Hernández Julia vs. Ochoa Hernández José Benjamín. Ord. Civil 1 Acdo. Núm. Exp. 1030/2017.

Ortiz Mena Pelayo Rodrigo y Ortiz Mena Pelayo Mauricio vs. Aditus Servicios Integrales Sapi de C.V. Controversias de Arrendamiento Civil 1 Acdo. Núm. Exp. 604/2023.

Otero Solís Laura Irene vs. Otero Ramos Salvador. Ord. Civil 1 Acdo. en Exhorto. Núm. Exp. 1886/2024.

Oynick Vinitzky José su Sucesión vs. Banco Mercantil del Norte Sa Institución de Banca Múltiple Grupo Financiero Banorte y Basurto Moreno Raúl Alfonso su Sucesión. Ord. Civil Cedula Vista. 2 Acdos. Núm. Exp. 802/2024.

Quiroz Jiménez Felícitas vs. Yésica Esquivel Rangel. Controversias de Arrendamiento Civil Lanzamiento. 1 Acdo. Núm. Exp. 428/2021.

Rangel Romero Agustín vs. Espinosa Rodríguez y Otros Juan Luis. Ord. Civil Dada Cuenta Principal Concede Susp. Definitiva. 1 Acdo. Núm. Exp. 434/2023.

Rangel Romero Agustín vs. Espinosa Rodríguez y Otros Juan Luis. Ord. Civil Auto en Cuad. de Amparo. 2 Acdos. en Amparo. Núm. Exp. 434/2023 Amparo 825/2024-V.

Riquelme Fernández Rocío Ethel vs. Villanueva Meza Matzayani Mextli. Controversias de Arrendamiento Civil Dada Cuenta Principal Concede Susp Def. 1 Acdo. Núm. Exp. 822/2023.

Riquelme Fernández Rocío Ethel vs. Villanueva Meza Matzayani Mextli. Controversias de Arrendamiento Civil Auto en Cuad. de Amparo. 2 Acdos. en Amparo. Núm. Exp. 822/2023 Amparo 1088/2024.

Ruíz Carvajal Adrián vs. Puente Orozco Leonardo y Puente Orozco David. Controversias de Arrendamiento Civil 3 Acdos. Núm. Exp. 730/2024.

Sánchez Fuentes Nidia Yuvany vs. Director General del Registro Público de la Propiedad y de Comercio de Distrito Federal, Juana Pérez Sánchez y Zeferino Calderón García. Ord. Civil Autorización. 1 Acdo. Núm. Exp. 264/2017.

Secreto. Ejecutivo Mercantil Exhorto. 1 Acdo. Núm. Exp. 1658/2024.

Secreto. Ejecutivo Mercantil Gira Exhorto. 1 Acdo. Núm. Exp. 540/2023.

Tenorio Ríos Gustavo vs. Genel Gacia José Luis y Genel García Ariosto. Controversias de Arrendamiento Civil Cedula. 2 Acdos. Núm. Exp. 572/2020.

Toyota Financial Services México S.A. de C.V. vs. Rivetra Fragoso Massiel Guadalupe. Ejecutivo Mercantil Exh. Remite. 1 Acdo. Núm. Exp. 90/2024.

Villalobos Delgado Simón vs. José Felipe Arellano Moreno. Especial Hipotecario Civil Copias. 1 Acdo. Núm. Exp. 1218/2023.

Villalpando Rojas Rogelio vs. Javier Alberto Ricciardi y María Laura Doce. Ejecutivo Mercantil Glosar. 1 Acdo. Núm. Exp. 598/2017.

White Star Stell S.A. de C.V. vs. Bmw Financial Services de México S.A. de C.V. Sofom Enr. Ord. Mercantil 8 Acdos. Núm. Exp. 482/2024.

Time University Sociedad Anónima de Capital Variable. antes Publicaciones Interactivas S.A. de C.V. antes Ediciones Culturales Internacionales S.A. de C.V. vs. Mendoza Vigueras Carmina Patricia. Ejecutivo Mercantil 2 Acdos. Núm. Exp. 1266/2022.

NO PUBLICADOS

Aguirre Martínez Lidia. Juris. Voluntaria Civil Cedula Elaborar. 1 Acdo. Núm. Exp. 1764/2024.

Bien para Bien Sapi de C.V. Sofom Enr vs. Rosas Gutiérrez Luis Alberto y Dimas Gaytán Gisela Huesca. Ejecc. de Garantías Otorgadas Mediante Prenda Sin Transmisión de Pos. y Fideicomiso de Garantía (Procedimiento Extrajudicial) Mercantil Constancias. 2 Acdos. Núm. Exp. 1778/2024.

Constructora y Promotora Valladolid S.A. de C.V. vs. Basila Yoma Alejandro y Administración Condominal del Condominio Paseos de Los Tamarindos Número 141. Ord. Civil Acdo. no Publ. de su Fecha Cuad. Amp. 2 Acdos. en Amparo. Núm. Exp. 690/2022 Amp. Directo.

Grupo Lova S.A. de C.V. vs. Inmobiliaria Mexami S.A. de C.V. y Tamogi Sociedad Anónima Promotora de Inversión de Capital Variable Sociedad Financiera de Objeto Múltiple Entidad No Regulada. Ord. Civil a Constancias. 1 Acdo. Núm. Exp. 440/2024.

Inmobiliaria Mejgar, S.A. de C.V. vs. David Rogelio Fernández Ortiz y Andrea Hernández Soto. Ord. Civil Auto no Publ. de su Fecha. Cuad. de Amparo. 1 Acdo. en Amparo. Núm. Exp. 284/2017 Amp. Ind 664/2024.

Martínez Nava Adelina y Nava Nanco Luisa su Sucesión y Martínez Mendoza Arturo vs. Paredes Sánchez Patricio. Ord. Civil Sin Lugar. 1 Acdo. Núm. Exp. 24/2024.

Maya Gordillo Guillermo vs. Maya Cadena Miguel Ángel y Aldaña Valdez Víctor. Ord. Civil 1 Acdo. Núm. Exp. 122/2023.

Tovar Pulido Andrés vs. Imagen Estudios Poductora S.A. de C.V. y Grupo Imagen Medios de Comunicación S.A. de C.V. Ord. Civil Auto no Publ. de su Fecha. Cuad. de Amparo. 1 Acdo. en Amparo. Núm. Exp. 1374/2024 Amparo 1010/2024- I Promov. por Imagen Estudios Productora S.A. de C.V.

AUDIENCIA

Maya Gordillo Guillermo vs. Maya Cadena Miguel Ángel y Aldaña Valdez Víctor. Ord. Civil. 1 Audiencia. Núm. Exp. 122/2023.

Morales Hernández Juana vs. Martínez Alpizar Jesús Fernando y Ávila Lira Anahi Monserrath. Medios Preparatorios Civil. 1 Audiencia. Núm. Exp. 854/2024.

Nava Flores José Alberto vs. Bailón Castrejón Margarita. Aud. Previa de Concil. y Excepciones Procesales Ord. Civil. 1 Audiencia. Núm. Exp. 1058/2024.

Vargas Martínez Noemí vs. Cano Sánchez David Adrián. Controversias de Arrendamiento Civil. 1 Audiencia. Núm. Exp. 994/2024.

SENTENCIA DEFINITIVAS DEL 6 DE DICIEMBRE DEL 2024

Vargas Martínez Noemí vs. Cano Sánchez David Adrián. Controversias de Arrendamiento Civil Sent. Def. 1 Núm. Exp. 994/2024

LA SECRETARIA DE ACUERDOS
LIC. BEATRIZ CRUZ VILLANUEVA

VIGÉSIMO CUARTO DE LO CIVIL

SECRETARÍA "A"
ACUERDOS DEL 6 DE DICIEMBRE DEL 2024

Aceves Cubas Estela Concepción vs. Cubas Briseño Sara Guadalupe y Cubas Mondaca Sara. Ord. Civil Radicación. 1 Acdo. Núm. Exp. 1639/2024.

SOLO CONSULTA
SOLO CONSULTA
SOLO CONSULTA

Af Banregio S.A. de C.V. Sofom E. R. Banregio Grupo Financiero vs. Kino del Mar S.A. de C.V. Ejecutivo Mercantil Radicación. 1 Acdo. en Otros. Núm. Exp. 1621/2024 Tomo II.

Aguilar Cruz José David y Aguilar Cruz Alma Delia vs. Álvarez Mosqueda Mario Alejandro y Guadarrama Fernández Yeni Guadalupe. Controversias de Arrendamiento Civil Radicación. 1 Acdo. Núm. Exp. 1643/2024.

Aguilar Olivares Enrique vs. C. Director del Registro Público de la Propiedad y de Comercio de la Ciudad de México y Multibanco Comermex Sa Actualmente Scotiabank Inverlat Sa Institución de Banca Múltiple Grupo Financiero Scotiabank Inverlat y Sindicato Nacional de Trabajadores del Instituto Mexicano del Petróleo y Solidaridad Nacional A.C. Ord. Civil 1 Acdo. Núm. Exp. 1057/2023.

Autofinanciamiento México S.A. de C.V. vs. Cortés Pedro Iván Aarón y Alfonso Manuel Cortés Cruz. Ejecutivo Mercantil Radicación. 1 Acdo. Núm. Exp. 1271/2024.

Autofinanciamiento México, S.A. de C.V. vs. Goicochea Díaz Mizraim, Téllez Pérez María Isabel Quien También Utiliza el Nombre de Téllez Pérez Isabel y Fernández Martínez Joaquín. Ejecutivo Mercantil Radicación. 1 Acdo. Núm. Exp. 1615/2024.

Autofinanciamiento México, S.A. de C.V. vs. Tenorio Díaz Carlos y Aquino García María Eugenia. Ejecutivo Mercantil Radicación. 1 Acdo. Núm. Exp. 1617/2024.

Autofinanciamiento México S.A. de C.V. vs. Terán López Nayely y López Armenta Carmen Mireya. Ejecutivo Mercantil Radicación. 1 Acdo. Núm. Exp. 1313/2024.

Ávila Villanueva María Soledad vs. C Jefe de Gobierno de la Ciudad de México y C Titular de la Alcaldia Tlalpan de la Ciudad de México y C Director General de Asuntos Jurídicos y de Gobierno de la Alcaldia Tlalpan en la Ciudad de México y C Director General de Patrimonio Inmobiliario de la Ciudad de México y C Director General de Servicios Urbanos en la hoy Alcaldia Tlalpan de la Ciudad de México y C Director General de Participación Ciudadana de la hoy Alcaldia Tlalpan de la Ciudad de México. Ord. Civil Radicación. 1 Acdo. Núm. Exp. 1747/2024.

Banco Actinver Sa Institución de Banca Múltiple Grupo Financiero Actinver como Fiduciario en el Fideicomiso Irrevocable F 1401 vs. Sempre Tutti S.A. de C.V. y Barrios Hernández Amado. Controversias de Arrendamiento Civil Radicación. 1 Acdo. Núm. Exp. 1631/2024.

Banco Covalto Sa Institución de Banca Múltiple vs. Euromex Contrucciones Integrales Sociedad Anónima de Capital Variable y Peniche Rincón Guido. Ejecutivo Mercantil Radicación. 1 Acdo. Núm. Exp. 1645/2024 Tomo II.

Banco Covalto Sociedad Anónima Institución de Banca Múltiple vs. Sermex Ingeniería Aplicada Sociedad Anónima de Capital Variable y Aragón Gamero Karina Aileen y Cruz Fernández Luis Jesús y Juárez Aguilar Lidia Rosario. Ejecutivo Mercantil 1 Acdo. Núm. Exp. 1007/2023.

Banco Mercantil del Norte S.A. Institución de Banca Múltiple, Grupo Financiero Banorte vs. Marroquín Torres Osvaldo y Rivas Garfias Mariana. Especial Hipotecario Civil 1 Acdo. Núm. Exp. 1219/2017.

Banco Mercantil del Norte, S.A. Institución de Banca Múltiple Grupo Financiero Banorte vs. Acosta Plascencia Francisco. Especial Hipotecario Civil Radicación. 1 Acdo. Núm. Exp. 1673/2024.

Banco Santander México S.A. Institución de Banca Múltiple, Grupo Financiero Santander México vs. Sanjivan S.A. de C.V. Brenda Berenice Ayala Mayorquin y Alfredo Cabrera Cisneros. Providencias Precautorias Mercantil Radicación. 1 Acdo. Núm. Exp. 1317/2024.

BBVA México S.A. Institución de Banca Múltiple Grupo Financiero BBVA México vs. Sandoval Domínguez Luis Enrique. Especial Hipotecario Civil 1 Acdo. Núm. Exp. 863/2024.

Beltrán Zambrano Meredith Fanelly vs. Beltrán Vargas Pablo. Ord. Civil 1 Acdo. Núm. Exp. 1447/2019 Tomo II.

Bnp Paribas Personal Finance S.A. de C.V. Sociedad Financiera de Objeto Múltiple Entidad Regulada vs. Bonilla Durán Gabriela. Ejecutivo Mercantil Radicación. 1 Acdo. Núm. Exp. 1661/2024.

Carrasco Zamora María del Rosario vs. De Pablo Quiroz Alicia y de Pablo Quiroz Gustavo y Carrasco Salvador y C Director del Registro Público de la Propiedad y de Comercio de la Ciudad de México. Ord. Civil 1 Acdo. Núm. Exp. 1777/2024.

Carrillo Reyes René vs. Pascual Miguel Hernández González. Ejecutivo Mercantil Radicación. 1 Acdo. Núm. Exp. 1265/2024.

Castillo Mier y Terán Guillermo vs. Proyectora de la Vivienda S.A. Ord. Civil 1 Acdo. Núm. Exp. 379/2023.

Cibanco, Sociedad Anónima, Institución de Banca Múltiple, en su Carácter de Fiduciario en el Fideicomiso Número F/00430 vs. Vega Mariscal Mario Alberto y Vizcarra Rodríguez Alejandra. Especial Hipotecario Civil Pasa a Sentencia. 1 Acdo. Núm. Exp. 163/2019.

Ckd Activos 6, Sociedad Anónima de Capital Variable (Antes)Banco Finterra S.A. Institución de Banca Múltiple vs. León Jiménez José Ángel, León Peña José Ángel, Jiménez Meza María Matías, León Jiménez Juan José y Ponce Morales Arelis Esmeralda. Especial Hipotecario Civil 1 Acdo. Núm. Exp. 571/2018.

Comercializadora Latossa S.A. de C.V. vs. Cano Alcalá Xavier Emmanuel. Ejecutivo Mercantil Radicación. 1 Acdo. Núm. Exp. 1647/2024.

Coria González Rodrigo y González Ángeles Evangelina vs. Castellanos Pascual Federico y Director del Registro Público de la Propiedad y de Comercio de la Ciudad de México. Ord. Civil 1 Acdo. Núm. Exp. 1061/2024.

Cygnus Capital, S.A. P. I. de C.V. vs. Operativo Julpatsa, S.A. P. I. de C.V. y Ventura Cap, S.A. P. I. de C.V. y Capital Fund, S.A. P. I. de C.V. Ord. Mercantil Radicación. 1 Acdo. Núm. Exp. 1683/2024.

Daimler Financial Services México, S. de. R. L. de C.V. vs. Yp Consulting Group, S. de R. L. de C.V. y Portillo Cuevas Raúl. Especial Mercantil Mercantil 1 Acdo. Núm. Exp. 957/2022.

Dominio Legal, S. C vs. Francisco Javier Aguayo González y Norma Angélica Zamarripa González. Ejecutivo Mercantil Radicación. 1 Acdo. Núm. Exp. 1315/2024.

Espinosa García Margarita vs. Contreras Leobardo y Mancilla Ugalde Raymuendo y C Director del Registro Público de la Propiedad y de Comercio de la Ciudad de México. Ord. Civil 1 Acdo. Núm. Exp. 1807/2024.

Estrada Posada Aurora Quiseed. Ord. Civil 1 Acdo. en Amparo. Núm. Exp. 538/2024.

Estrada Solórzano Lamberto Javier vs. Solórzano Noveron María Concepción y También Conocida como Concepción Solórzano Noveron y Director del Registro Público de la Propiedad y de Comercio de la Ciudad de México. Ord. Civil 1 Acdo. Núm. Exp. 89/2024.

Farfán Morales Israel vs. Salazar Medina Anselmo Bernardino. Ord. Civil Radicación. 1 Acdo. Núm. Exp. 1677/2024.

Finanmadrid México S.A. de C.V. Sofom Er vs. Hernández Suescum Guillermo. Ejecutivo Mercantil Radicación. 1 Acdo. Núm. Exp. 1627/2024.

Frías Domínguez Leonor vs. De Martino Noriega Luis y Oropeza Leyte Socorro Hortencia y C Director del Registro Público de la Propiedad y de Comercio de la Ciudad de México. Ord. Civil 1 Acdo. Núm. Exp. 1787/2024.

Garay Mendoza Alberto y Villaseñor Cazares Jesús vs. De la Barca Martínez Cecilia del Carmen su Sucesión y Esquivel Valdez Mauro su Sucesión. Ord. Civil 1 Acdo. Núm. Exp. 77/2022.

García Acosta Miguel Ángel vs. Farjat José y García Gayosso Ángel y Director del Registro Público de la Propiedad y de Comercio de la Ciudad de México. Ord. Civil 1 Acdo. Núm. Exp. 955/2023.

Gómez Espinosa Jesús vs. Gómez Oviedo Ramón, Club Alemán de México, S.A. de C.V. y Licenciado Marco Antonio Orantes López, Notario Público Número 110, Con Residencia en Tuxtla Gutiérrez, Estado de Chiapas. Ord. Mercantil 1 Acdo. en Amparo. Núm. Exp. 725/2020 253/2024.

González Maass Martha Adriana vs. Super Dina S, A. de C.V. y González Maass José Salvador y González Maass Patricia Geraldina y Puente Córdoba Alfredo Titular de la Notaria Pública Número 237 de la Ciudad de México y Ayala Herrera Lic. Alfredo, Titular de la Notaria Pública Número 175 del Estado de México, y Vázquez Mellado Mier y Terán Lic. Javier, Titular de la Notaria Pública Número 221 de la Ciudad de México y Talavera Autrique Lic. Francisco, Titularde la Correduria Pública Número 69 Sesenta y Nueve de la Ciudad de México y Galván Gutierre Lic. Ramón y Titular del Registropublico de Comerecio de la Ciudad de México. Ord. Civil Turno. 1 Acdo. en Exhorto. Núm. Exp. 1103/2024.

González Sánchez Ana María vs. José Luis y García Arias Jorge y C Director del Registro Público de la Propiedad y de Comercio de la Ciudad de México. Ord. Civil 1 Acdo. Núm. Exp. 1779/2024.

González Torrijos José Luis vs. Valdez de la Rosa Elena, Maravilla Maldonado Mario y C. Director del Registro Público de la Propiedad y de Comercio de la Ciudad de México. Ord. Civil Turno. 1 Acdo. Núm. Exp. 237/2021.

SOLO CONSULTA
SOLO CONSULTA
SOLO CONSULTA

Grupo Mexicano de Seguros, S.A. de C.V. Ejecutivo Mercantil 1 Acdo. en Amparo. Núm. Exp. 73/2024 624/2024.

Heredia Gómez Enrique vs. Moreno Madin Alfonso, Ibáñez Moreno Amelia También Conocida como Amelia Ibáñez Burgos, Compañía Urbanizadora S.A. Ord. Civil 1 Acdo. Núm. Exp. 225/2020.

Hernández Cazares Hugo. Juris. Voluntaria Civil 1 Acdo. en Exhorto. Núm. Exp. 1395/2024.

Hernández Hernández Norma Nohemí vs. Inmobiliara Tulyehualco Izxtapalapa Sa y C Director del Registro Público de la Propiedad y de Comercio de la Ciudad de México. Ord. Civil 1 Acdo. Núm. Exp. 1793/2024.

HSBC México Sa Institución de Banca Múltiple Grupo Financiero HSBC vs. Blanca Ohnheiser Cristina. Especial Hipotecario Civil 1 Acdo. Núm. Exp. 1219/2023.

Inmobiliaria Mejgar, S.A. de C.V. (Antes)HSBC México, S.A., Institución de Banca Múltiple, Grupo Financiero HSBC División Fiduciaria en su Carácter de Fiduciario del Fideicomiso Irrevocable Número F/233595 vs. Gómez Cervantes Luis Alfredo y Montiel Serrano Lilia. Especial Hipotecario Civil 2 Acdos. en Amparo. Núm. Exp. 17/2017 592/2024- II.

Instituto de Seguridad y Servicios Sociales de Los Trabajadores del Estado a Través de su Fondo a la Vivienda (Fovissste) vs. Fuentes Pérez Johanattan Ignacio. Especial Hipotecario Civil 1 Acdo. Núm. Exp. 483/2020.

Instituto de Seguridad y Servicios Sociales de Los Trabajadores del Estado a Través de su Fondo de la Vivienda (Fovissste) vs. Rodríguez Martínez Raúl Sebastián. Especial Hipotecario Civil 1 Acdo. Núm. Exp. 587/2019.

Instituto del Fondo Nacional de la Vivienda para los Trabajadores (Infonavit) vs. Tirado Ramírez Adán Rubén. Vía de Apremio Civil Radicación. 1 Acdo. Núm. Exp. 1625/2024.

Instituto del Fondo Nacional de la Vivienda para los Trabajadores Infonavit vs. Galindo Ayala María Guadalupe. Especial Hipotecario Civil Radicación. 1 Acdo. Núm. Exp. 1689/2024.

Jiménez Ríos Miguel Ángel vs. Diana Dávila Jiménez. Juris. Voluntaria Civil 1 Acdo. Núm. Exp. 867/2021.

Larraizar Pérez Xóchitl Virginia vs. Villalpando García Eligio su Sucesión y Pérez Morales Genoveva y También Conocida como Genoveva Pérez Morales de Larraizar y C Director del Registro Público de la Propiedad y de Comercio de la Ciudad de México. Ord. Civil 1 Acdo. Núm. Exp. 1775/2024.

Madero Barbosa Felipe vs. Fuentes Gozalez Alberto Leopoldo y C Director del Registro Público de la Propiedad y de Comercio de la Ciudad de México. Ord. Civil 1 Acdo. Núm. Exp. 1763/2024.

Mahatma Inmobiliaria, S.A. de C.V. vs. Vargas Rodríguez Diana Enelda. Ord. Civil Turno. 1 Acdo. Núm. Exp. 535/2020.

Maldonado Salcedo Martha Elba (Quien También Acostumbra a Usar Indistintamente Los Nombres de Marta Elva Maldonado Salcedo, Martha Elba Maldonado Salcedo, Martha Elva Maldonado Salcedo, Martha Elba Maldonado de Ruano, Marta Elba Maldonado Salcedo Vda de Ruano y Martha Maldonado de Ruano vs. Villalobos Bedolla Leonor Amelia. Ord. Civil 1 Acdo. Núm. Exp. 479/2018.

Martínez Cortés José Gilberto vs. Romero Sánchez Aurelio y Saavedra Jaimes Herminia Juana y También Conocida como Herminia Saavedra Jaimes y Directora del Registro Público de la Propiedad y del Comercio de la Ciudad de México. Ord. Civil 1 Acdo. Núm. Exp. 773/2023.

Martínez Ramírez Arturo vs. Seguros Inbursa Sa Grupo Financiero Inbursa. Ord. Civil 1 Acdo. Núm. Exp. 307/2022.

Martínez Ramírez Arturo vs. Seguros Inbursa Sa Grupo Financiero Inbursa. Ord. Civil 4 Acdos. Núm. Exp. 307/2022 Tomo Dos.

Medina Carrillo Marycarmen y Otros vs. Villaroya Taboada María y Otros. Ord. Civil 1 Acdo. Núm. Exp. 193/2024.

Melo Salvador José Juan Guillermo vs. Ruíz Ávalos María del Carmen. Ejecutivo Mercantil Turno. 1 Acdo. Núm. Exp. 1209/2019.

Mercado Vargas Aurora vs. Medellín Urbina María del Rosario. Ejecutivo Mercantil Radicación. 1 Acdo. Núm. Exp. 1619/2024.

Millán Millán Gabriela vs. Díaz Millán Vidal y Millán Millán Eduardo. Ord. Civil 1 Acdo. Núm. Exp. 51/2024.

Miranda de la Luz Gabriel vs. Gutiérrez Téllez María Arely. Ejecutivo Mercantil Radicación. 1 Acdo. Núm. Exp. 1681/2024.

Mireles Arzola Soledad vs. Martínez Martínez Julia. Ord. Civil 1 Acdo. Núm. Exp. 663/2021.

Monto Fácil Sociedad Anónima Promotora de Inversión de Capital Variable Sociedad Financiera de Objeto Múltiple Entidad No Regulada vs. Rivera González Hilaria. Ejecutivo Mercantil Radicación. 1 Acdo. Núm. Exp. 1687/2024.

Morales Pérez Susana Jeanina vs. Wilk Pacheco Aída Cristina. Controversias de Arrendamiento Civil Radicación. 1 Acdo. Núm. Exp. 1641/2024.

Morgado Palomino María Patricia y Morgado Palomino Bertha Lucero y Morgado Palomino María Guadalupe y Morgado Palomino Antonia Verónica y Muñoz Morgado León Melquisedec vs. Arévalo Salgado María Teresa y Salgado Aguilera Minerva Berenice. Controversias de Arrendamiento Civil Radicación. 1 Acdo. Núm. Exp. 1657/2024.

Olivares Becerril María Graciela vs. Morales Torres Gerardo Mauricio, Torres Rodríguez Yaneli y Prieto Garduño Alicia del Carmen. Controversias de Arrendamiento Civil Turno. 1 Acdo. Núm. Exp. 1277/2019.

Olvera Trejo Claudia Alejandra vs. García Crespo Ofelia y También Conocida como Ofelia García de Ayala. Ord. Civil 1 Acdo. Núm. Exp. 1171/2023.

Opus Inspection S.A. de C.V. vs. Verificentros y Autolavados Mr B S.A. de C.V. y Bustamante Ortega David. Juris. Voluntaria Civil 1 Acdo. Núm. Exp. 713/2021.

Osnaya Cornejo Silvia. Juris. Voluntaria Civil 1 Acdo. Núm. Exp. 849/2022.

Pacheco Zarco Angélica María vs. Lezama Reus Marco Antonio. Ord. Civil 1 Acdo. Núm. Exp. 49/2019.

Padilla & Bujalil, S. C vs. Náder Sierra Gaston Amilcar. Controversias de Arrendamiento Civil 1 Acdo. Núm. Exp. 869/2019.

Pérez Pelayo Yolanda Elizabeth vs. Mondragón González Fernando. Controversias de Arrendamiento Civil Radicación. 1 Acdo. Núm. Exp. 1653/2024.

Préstamos Felices en 15 Minutos, S.A. de C.V., Sofom, E. N. R vs. Aguilar López Alejandro. Ejecutivo Cuantía Menor Mercantil Radicación. 1 Acdo. Núm. Exp. 1393/2024.

Préstamos Felices en 15 Minutos, S.A. de C.V., Sofom, E. N. R vs. María Elena Villanueva Solorio. Ejecutivo Mercantil Radicación. 1 Acdo. Núm. Exp. 1237/2024.

Pérez Ortega Guadalupe y Pérez Palacios María Yolanda vs. Rizo López Héctor Augusto, Revueltas Benavides María Cristina y Rizo López Raúl Humberto. Especial Hipotecario Civil 2 Acdos. en Amparo. Núm. Exp. 301/2021 1416/2024- Ix.

Rápido Capital S.A. de C.V. Sofom Enr vs. Serrano Segovia José Francisco y Teclo Mexicana S.A. de C.V. Especial Hipotecario Civil Turno. 1 Acdo. Núm. Exp. 669/2023.

Rivera Guevara Ana Vilma y por Conducto de su Albacea Jorge Téllez Valdez y Flores Telles Luisa y Olguín Silva Melanie Judith y Quien También Acostumbra Usar el Nombre de Zoila Rivas de Carrillo y Zoila Rivas Alonso y y-o. Martín Castillo Carbajal y Quien También Acostumbra Utilizar el Nombre de Martín Castillo Carvajal y Castillo Santillán Martín y Paz y Puente San Germán Blanca Estela y Sandoval Lua Armando y Sánchez Mociño María del Refugio y Quien También Acostumbra a Usar el Nombre de Estela Soto Ortiz y Soto Sánchez Blanca Estela y Pérez Osorio Ricardo vs. López Díaz de la Parra Concepcción y C Director del Registro Público de la Propiedad y de Comercio de la Ciudad de México. Ord. Civil 1 Acdo. Núm. Exp. 1771/2024.

Robles Martínez Antonio vs. Uribe Barroso Luz de Lourdes. Especial Hipotecario Civil 1 Acdo. Núm. Exp. 735/2020.

Rojas Vázquez María Martha vs. Vázquez Baranque Leonor y C Director del Registro Público de la Propiedad y de Comercio de la Ciudad de México. Ord. Civil 1 Acdo. Núm. Exp. 1801/2024.

Romero Catañeda Georgina Ivonne vs. Romero Paredes Mariano y C Director del Registro Público de la Propiedad y de Comercio de la Ciudad de México. Ord. Civil 1 Acdo. Núm. Exp. 1765/2024.

Romo Castillo su Secesión Ángel vs. González Vázquez Óscar. Controversias de Arrendamiento Civil Radicación. 1 Acdo. Núm. Exp. 1629/2024.

Ruíz Espitia Jorge su Sucesión vs. González Castillo Félix. Providencias Precautorias Mercantil Radicación. 1 Acdo. Núm. Exp. 1671/2024.

Saldaña Aguilar Luis Manuel. Ord. Civil 1 Acdo. en Amparo. Núm. Exp. 620/2022 543/2024 antes 620/2022.

Saldaña Estrada Antonia Elizabeth vs. Alejandro Fernández Carrillo. Especial Hipotecario Civil 1 Acdo. Núm. Exp. 431/2021.

SOLO CONSULTA
SOLO CONSULTA
SOLO CONSULTA

Sánchez Beristain María vs. Cruz Pérez Arnulfo y Cruz Pérez Apolonio y C Director del Registro Público de la Propiedad y de Comercio de la Ciudad de México. Ord. Civil 1 Acdo. Núm. Exp. 1791/2024.
Secreto. Ejecutivo Mercantil 1 Acdo. Núm. Exp. 1589/2024.
Sociedad Cooperativa de Consumo Pemex Scl vs. Buenfil Díaz Irma Dolores. Ejecutivo Mercantil Radicación. 1 Acdo. Núm. Exp. 1679/2024.
Sofimex, Institución de Garantías, S.A. vs. Ugalde Ríos José Álvaro y Aurio Diseño y Construcciones, S.A. de C.V. y Ugalde Chaparro José Álvaro y Chaparro Ayala Susana Irma y Pérez Alcalá Mónica Olivia. Especial de Fianzas Mercantil 1 Acdo. Núm. Exp. 831/2024.
Solís Quiroz Érika vs. De Martino Noriega Luis y Solís Pineda Emilio y C Director del Registro Público de la Propiedad y de Comercio de la Ciudad de México. Ord. Civil 1 Acdo. Núm. Exp. 1781/2024.
Sotomayor Albrecht Arturo Andrés vs. Aguirre González José Francisco. Ord. Civil Radicación. 1 Acdo. Núm. Exp. 1669/2024.
The Bank Of New York Mellon Sociedad Anónima Institución de Banca Múltiple hoy Cibanco Sociedad Anónima Institución de Banca Múltiple Fiduciaria Enel Fideicomiso F/360 vs. Alcantar Estrada Susana. Especial Hipotecario Civil Turno. 1 Acdo. Núm. Exp. 15/2017.
Tovar Rodríguez Silvia y Tovar Rodríguez Alma Rosa y Tovar Rodríguez María Leticia vs. Tovar Rodríguez Mónica Gabriela y Tovar Rodríguez Martha Judith. Ord. Civil 1 Acdo. Núm. Exp. 841/2024.
Turística Cadiz S.A. de C.V. vs. Optimizadora de Restaurantes S.A. de C.V. Controversias de Arrendamiento Civil 1 Acdo. Núm. Exp. 905/2024.
Unifin Credit, Sociedad Anónima de Capital Variable, Sociedad Financiera de Objeto Múltiple, Entidad No Regulada vs. Automation Systems Gj, S.A. de C.V., González Jiménez Julio y Jiménez Pérez Martha. Ejecutivo Mercantil 1 Acdo. Núm. Exp. 289/2020.
Villa Santeliz Daniel vs. Dirección General de Regularización Territorial Dependiente del Gobierno del Distrito Federal. Ord. Civil Turno. 1 Acdo. Núm. Exp. 327/2016.
Zárate Hernández Araceli vs. Teotlalli A.C. y Nocalixtl A.C. y C Director del Registro Público de la Propiedad y de Comercio de la Ciudad de México. Ord. Civil 1 Acdo. Núm. Exp. 1809/2024.
Zúñiga Hernández Guadalupe vs. De Martino Luis y Quien También Acostumbra Utilizar Luis de Martino Noriega y por Conducto de su Albacez Íñigo Andrés de Martino Somellera y C Director del Registro Público de la Propiedad y de Comercio de la Ciudad de México. Ord. Civil 1 Acdo. Núm. Exp. 1773/2024.
De León Velázquez José Luis vs. Velázquez Vda. de León Consuelo y C Director del Registro Público de la Propiedad y de Comercio de la Ciudad de México. Ord. Civil 1 Acdo. Núm. Exp. 1797/2024.
MAL PUBLICADOS
Chavero Bojórquez Cynthia Marisol vs. Vera Larrea Alejandro y Ruíz Velasco Reyes José Alejandro. Proced. Judicial de Reconoc. y Ejecc. de Laudo Arbitral Civil Radicación. 1 Acdo. Núm. Exp. 1579/2024.
NO PUBLICADOS
Román Brito Juvenal vs. Banderas de Armas Álvaro. Ord. Civil Acdo. del 5 de Diciembre- Cump. Amparo. 1 Acdo. Núm. Exp. 413/2017.
AUDIENCIA
Villareal Estrella Blanca y Villareal Estrella Rosa María vs. Villareal de López Carolina y Villareal Ferret Pedro y C Director del Registro Público de la Propiedad y de Comercio de la Ciudad de México. Ord. Civil. 1 Audiencia. Núm. Exp. 415/2024.

EL SECRETARIO DE ACUERDOS
LIC. LUIS ARTURO DENA ÁLVAREZ

SECRETARÍA "B"
ACUERDOS DEL 6 DE DICIEMBRE DEL 2024

Alegría Alegría María de la Luz vs. Estrella Ugalde José Regulo. Ord. Civil 1 Acdo. en Expedientillo. Núm. Exp. 1292/2022.
Andrade Romero Jorge vs. Romero Vázquez Virginia y Quien También Acostumbra a Utilizar el Nombre de Virginia Romero de Andrade y Tristain María de la Luz y C Director del Registro Público de la Propiedad y de Comercio de la Ciudad de México. Ord. Civil 1 Acdo. Núm. Exp. 1776/2024.
Autofinanciamiento Automotriz S.A. de C.V. vs. Zárate Rivera Edith y Rivera Rivera Claudia Vigay. Ejecutivo Mercantil Radicación de Autos. 1 Acdo. Núm. Exp. 1244/2024.
Autofinanciamiento Automotriz, S.A. de C.V. vs. Mendoza Nava Alejandro y Mendoza Olvera Victorina. Ejecutivo Mercantil Radicación. 1 Acdo. Núm. Exp. 1616/2024.
Autofinanciamiento México S.A. de C.V. vs. Nava Joyeno Inocencio, Chávez Ledesma M Concepción Miguel Hernández Villanueva. Ejecutivo Mercantil Radicación. 1 Acdo. Núm. Exp. 1248/2024.
Automóviles Metropolitanos, S.A. de C.V. vs. Dr. Jorge Guillén Noguera. Ejecutivo Mercantil 1 Acdo. Núm. Exp. 1492/1995 Tomo II.
Banco Mercantil del Norte S.A., Institución de Banca Múltiple, Grupo Financiero Banorte vs. Granos de Sinaloa, Sociedad Anónima de Capital Variable, Gómez Carral Santiago Quien También Acostumbra Usar el Nombre de Gómez y Carral Santiago, Millán Mungarro Eva María y Granos de Jalisco, Sociedad Anónima de Capital Vaiable. Especial Hipotecario Civil 1 Acdo. Núm. Exp. 416/2020 Segundo Tomo.
Banco Monex S.A. de I. B. M. Monex Grupo Financiero vs. Peris Alimentos S.A. de C.V. y Otros vs. José Antonio Sánchez López. Ejecutivo Mercantil 1 Acdo. en Expedientillo. Núm. Exp. 766/2011 Bis. 5.
Banco Nacional de México S.A. Integrante del Grupo Financiero Banamex vs. Internacional Corporativo S.A. de C.V. y Otros. Ejecutivo Mercantil 1 Acdo. Núm. Exp. 808/2017.
Banco Nacional de México S.A. hoy Recuperación de Comercio Interior S. de R. L. de C.V. vs. Ensuastegui Arroyo Isidro Gerardo. Especial Hipotecario Civil 1 Acdo. Núm. Exp. 1722/1995 Tomo II.
Banco Nacional del Ejército, Fuerza Aérea y Armada, Sociedad Nacional de Crédito, Institución de Banca de Desarrollo vs. De la Cruz Hernández Santiago. Especial Hipotecario Civil 1 Acdo. Núm. Exp. 984/2024.
Barnes Regueiro Francisco Urbano vs. González de Cossío Burgos Natalia y Romero del Muro Agustín y Guzmán Soto Mireya. Controversias de Arrendamiento Civil 1 Acdo. Núm. Exp. 436/2024.
BBVA Bancomer, Sociedad Anónima, Institución de Banca Múltiple, Grupo Financiero BBVA Bancomer vs. Blitzer Jeans, Sociedad Anónima de Capital Variable, Juárez Anaya Rolando y Grupo Rhj de la Laguna, Sociedad Anónima de Capital Variable. Especial Hipotecario Civil 1 Acdo. Núm. Exp. 114/2021.
Blanchard Muldon Francisco vs. Blanchard Goicoechea Mayte y de la Garza Castro Daniela. Medios Preparatorios Civil 2 Acdos. Núm. Exp. 1012/2024.
Blas Vázquez Julián y Jurado Martínez Claudia Lilia vs. Vázquez Mora Héctor y Arenas Hernández Adolfo. Ejecutivo Mercantil 1 Acdo. Núm. Exp. 1546/2024.
Camacho Barbeyto Sergio y Sánchez Cardiel María Teresa vs. Soto Mejía Josefina María del Rosario y C Director del Registro Público de la Propiedad y de Comercio de la Ciudad de México. Ord. Civil 1 Acdo. Núm. Exp. 1766/2024.
Carrasco Galván Guadalupe Andrés vs. De Pablo Quiroz Alicia y de Pablo Quiroz Gustavo y Carrasco Salvador y Carrasco Ortega Sixto y C Director del Registro Público de la Propiedad y de Comercio de la Ciudad de México. Ord. Civil 1 Acdo. Núm. Exp. 1798/2024.
Carrasco Zamora Luis Guillermo vs. De Pablo Quiroz Alicia y de Pablo Quiroz Gustavo y Carrasco Salvador y C Director del Registro Público de la Propiedad y de Comercio de la Ciudad de México. Ord. Civil 1 Acdo. Núm. Exp. 1768/2024.
Chávez Guzmán María Lidia vs. Moreno Ibarra Diego Alejandro y Centro Hospitaliario San Nicolás. Ord. Civil 1 Acdo. Núm. Exp. 26/2017.
Cienfuegos Cortez Isaac y Cienfuegos Cortez Sabina vs. Grupo Mexicano de Seguros S.A. de C.V. Ord. Civil 1 Acdo. en Expedientillo. Núm. Exp. 1726/2024.
Cortés Alfaro Francisco vs. Multibanco Comermex Sa Actualmente Scotiabank Inverlat Sa Institución Debanca Múltiple Grupo Financiero Scotiabank Inverlat y Abarca Vargas Brenda Daniela y Abarca Vargas Cyntia Alejandra y Abarca Vargas Benjamín Ramón y C Director del Registro Público de la Propiedad y de Comercio de la Ciudad de México. Ord. Civil 1 Acdo. Núm. Exp. 1782/2024.
Crespo Hernández su Sucesión Luis Raúl vs. Tenorio Praxedis Ignacio Valentín Quien También Se Ostenta como Valentín Tenorio Praxedis. Especial Hipotecario Civil 4 Acdos. en Amparo. Núm. Exp. 620/2012 706/2022- Ii- A.

SOLO CONSULTA
SOLO CONSULTA
SOLO CONSULTA

Crespo Hernández su Sucesión Luis Raúl vs. Tenorio Praxedis Ignacio Valentín Quien También Se Ostenta como Valentín Tenorio Praxedis. Especial Hipotecario Civil 1 Acdo. Núm. Exp. 620/2012 Tomo II.

Cruz Fernández Natividad vs. Miranda Rivas Delfina y Rivas Herrera Delfina. Controversias de Arrendamiento Civil Radicación de Autos. 1 Acdo. Núm. Exp. 1580/2024.

Daimler Financial Services México Sociedad de Responsabilidad Limitada de Capital Variable vs. González Lozano José. Ejecutivo Mercantil Radicación de Autos. 1 Acdo. Núm. Exp. 1592/2024.

Dominio Legal, S. C vs. Córdova Arévalo Miguel, Córdova Chávez Miguel y Arévalo Alvarado Rebeca. Ejecutivo Mercantil Radicación de Autos. 1 Acdo. Núm. Exp. 1318/2024.

Fierro Ramírez Graciela Olivia vs. Ramírez Ortiz María Concepción. Ord. Civil 1 Acdo. Núm. Exp. 256/2024.

Figueroa Lamas María Lucero. Ejecutivo Mercantil 2 Acdos. en Amparo. Núm. Exp. 2474/2023 Amparo 2474/2023- Viii.

Flores Gil Gerardo vs. Flores Juárez Mauricio Rafael. Ejecutivo Mercantil Radicación de Autos. 1 Acdo. Núm. Exp. 1558/2024.

García Mancilla Carlos David vs. Iván Martínez Vargas. Especial Hipotecario Civil Revisión de Escritura. 1 Acdo. Núm. Exp. 384/2019 Tomo II.

Gil Cruz Diana vs. Martínez Trejo María Guadalupe y Villareal Villegas Francisco Ramón y C Director del Registro Público de la Propiedad y de Comercio de la Ciudad de México. Ord. Civil 1 Acdo. Núm. Exp. 794/2024.

Grupo Collado, S.A. de C.V. vs. Granados Cedillo Julio y C. Director del Registro Público de la Propiedad y del Comercio del Distrito Federal hoy Ciudad de México. Ord. Civil 1 Acdo. Núm. Exp. 1244/2017.

Hernández Cuevas Azucena y Reynoso Arias Juan Martín vs. Hernández de Luis David y Castelán López de Hernández Graciela Dolores y C Director del Registro Público de la Propiedad y de Comercio de la Ciudad de México. Ord. Civil 1 Acdo. Núm. Exp. 1800/2024.

HSBC México S.A. Institución de Banca Múltiple, Grupo Financiero HSBC División Fiduciaria en su Carácter de Fiduciario en el Fideicomiso Irrevocable Número F/238864 vs. Nieves Alejandra de Jesús. Especial Hipotecario Civil Exhorto. 1 Acdo. en Exhorto. Núm. Exp. 1184/2024.

Huizar Sánchez Xiuhnel vs. González Alcalá José Ángel y Hernández Guerrero de González Catalina. Especial Hipotecario Civil 1 Acdo. Núm. Exp. 106/2020.

Inmobiliaria Siema Sa vs. Tovar Luna María de la Luz. Juris. Voluntaria Civil 1 Acdo. Núm. Exp. 1078/2024.

Instituto de Seguridad y Servicios Sociales de Los Trabajadores del Estado a Través de su Fondo de la Vivienda Fovissste vs. Raúl René Villamil Uriarte. Especial Hipotecario Civil 1 Acdo. Núm. Exp. 482/2021.

Instituto del Fondo Nacional de la Vivienda para los Trabajadores (Infonavit) vs. Hernández García Juan Alberto. Vía de Apremio Civil Radicación de Autos. 1 Acdo. Núm. Exp. 1604/2024.

Instituto del Fondo Nacional de la Vivienda para los Trabajadores Infonavit vs. López Marín Alejandro. Especial Hipotecario Civil Radicación de Autos. 1 Acdo. Núm. Exp. 1590/2024.

Jaimes Soriano Yennifer vs. Registrador Público de la Propiedad y del Comercio de la Ciudad de México. Especial de Matriculación Judicial Civil 1 Acdo. Núm. Exp. 688/2024.

Jardón Corrales Victoria vs. Moller Ruíz Rafael y Jardón Corrales Andrea y C Director del Registro Público de la Propiedad y de Comercio de la Ciudad de México. Ord. Civil 1 Acdo. Núm. Exp. 1802/2024.

Lara Infante Mauricio vs. Pemex Transformación Industrial y Lara Gallardo Rubén y Gallardo Vargas Claudia Edith. Ord. Civil 1 Acdo. Núm. Exp. 64/2024.

Larraizar Pérez Claudia Tonantzin vs. Villalpando García Eligio y por Medio de la Sucesión Genoveva Pérez Morales y También Conocida como Genoveva Pérez Morales de Larraizar y C Director del Registro Público de la Propiedad y de Comercio de la Ciudad de México. Ord. Civil 1 Acdo. Núm. Exp. 1808/2024.

Larralde Hurtado Mary Carmen vs. Anguiano Beltrán Diana Karla y Beltrán Arriola Lourdes y Y/ Ma de Lourdes Beltrán Arriola y/o Ma. de Lourdes Beltrán Arriola y/o Ma de L Beltrán Arriola y/o María de Lourdes Beltrán Arriola. Medios Preparatorios Mercantil Radicación de Autos. 1 Acdo. Núm. Exp. 1594/2024.

Leyva Grau Demetrio Octavio vs. De León Martínez Zaira Astrid. Proced. Judicial de Reconoc. y Ejecc. de Laudo Arbitral Civil Radicación de Autos. 1 Acdo. Núm. Exp. 1586/2024.

Liverpool Pc S.A. de C.V. vs. Solís García Mauricio Enrique. Medios Preparatorios Mercantil Radicación de Autos. 1 Acdo. Núm. Exp. 1564/2024.

Maldonado Martínez Salome vs. Hernández Martínez Modesta y Martínez Gutiérrez Teresa de Jesús y C Director del Registro Público de la Propiedad y de Comercio de la Ciudad de México. Ord. Civil 1 Acdo. Núm. Exp. 1806/2024.

María Hortensia y Contreras Villareal José Carlos y Contreras Villareal Rita vs. Pamaeminu Sociedad Anónima de Capital Variable. Ord. Civil 1 Acdo. Núm. Exp. 240/2023.

Marín González Jorge vs. Impulsora de la Habitación Popular S. de R. L, Registro Público de la Propiedad y del Comercio de la Ciudad de México, Fidel Andrade Hernández y Juana Pérez de Andrade. Ord. Civil 1 Acdo. Núm. Exp. 30/2020.

Nacional Monte de Piedad Iap vs. Legorreta Rosales David. Juris. Voluntaria Civil Radicación de Autos. 1 Acdo. Núm. Exp. 1560/2024.

Olvera Ramírez Cecilia vs. García Germán Benjamín y Olvera Islas Héctor y C Director del Registro Público de la Propiedad y de Comercio de la Ciudad de México. Ord. Civil 1 Acdo. Núm. Exp. 1794/2024.

Ordóñez Cedillo Leonor vs. Torres Ramírez Alberto. Controversias de Arrendamiento Civil Expedientillo. 1 Acdo. Núm. Exp. 976/2023.

Ramírez Regalado José Martín vs. Ramírez Regalado Benigna y Ramírez Regalado Sebastián y Ramírez Regalado Juana y Morales Ramírez Ana Angélica. Medios Preparatorios Civil Radicación de Autos. 1 Acdo. Núm. Exp. 1544/2024.

Rincón Noguerón María Filiberta vs. Noguerón Chirinos Catalina y Gutiérrez Martínez Ernesto y Directora del Registro Público de la Propiedad y del Comercio de la Ciudad de México. Ord. Civil Acuerdo. 1 Acdo. Núm. Exp. 780/2023.

Rodríguez González María de Lourdes y Mora Lara Mauricio vs. Rodríguez Pérez Higinio y Soriano de Rodríguez Carmen y Rodríguez Soriano Eliseo y C Director del Registro Público de la Propiedad y de Comercio de la Ciudad de México. Ord. Civil 1 Acdo. Núm. Exp. 1774/2024.

Rojas Ibarra Miguel Arturo vs. González Dergal Jorge Enrique. Ord. Civil Radicación de Autos. 1 Acdo. Núm. Exp. 1598/2024.

Rojas Ugalde Jorge Yael vs. Larrauri Lorenzo y Hernández Remigio y C Director del Registro Público de la Propiedad y de Comercio de la Ciudad de México. Ord. Civil 1 Acdo. Núm. Exp. 1780/2024.

Romero Trigueros Evangelina vs. Romero Paredes Mariano y C Director del Registro Público de la Propiedad y de Comercio de la Ciudad de México. Ord. Civil 1 Acdo. Núm. Exp. 1764/2024.

Sánchez Amin Elías Jorge vs. Moncayo Domínguez Jéssica Fabiola y y/o Quienes Se Encuentren en Pos. del Inmueble. Ord. Civil 1 Acdo. en Amparo. Núm. Exp. 64/2023 Dc 650/2024.

Sánchez Jiménez Fidel vs. Blue And White Internacional S.A. de C.V. y Chávez Díaz Alfonso Arturo. Ejecutivo Mercantil Radicación. 1 Acdo. Núm. Exp. 1278/2024.

Sánchez Santamaría Magda Lorena vs. Porrás Rodríguez de Hernández María Elena, Lozano Méndez Rocío y C. Directo del Registro Público de la Propiedad y de Comercio de la Ciudad de México. Ord. Civil 1 Acdo. Núm. Exp. 192/2021.

Sayeg Seade Luis Sebastián vs. Banco Nacional de México Sa Integrante de Grupo Financiero Banamex. Ord. Civil 1 Acdo. en Amparo. Núm. Exp. 1486/2024 Cuad. de Amp. 969/2024 Promov. por Banco Nacional de México S.A.

Scotiabank Inverlat Sa Institución de Banca Múltiple Grupo Financiero Scotiabank Inverlat vs. Dávila Ocaña José Clemente. Especial Hipotecario Civil 2 Acdos. Núm. Exp. 70/2024.

Secreto. Ejecutivo Cuantía Menor Mercantil Radicación. 1 Acdo. Núm. Exp. 1376/2024.

Secreto. Ejecutivo Mercantil Acuerdo. 1 Acdo. Núm. Exp. 1596/2024.

Serna Gamiño Felipe vs. Ecoplexus S de R.L. de C.V. Controversias de Arrendamiento Civil Cont Agravios Sent. Def. 1 Acdo. Núm. Exp. 932/2023.

Sociedad Hipotecaria Federal S.N.C. Inst. de Banca de Desarrollo en su Carácter de Fiduciario Sust. del Fondo de Operación y Finan. Bancario Qa la Vivienda vs. Gulmaro González Blanco y Pascuala Lourdes Garrido Blanco. Esp. Hip. 1 Acdo. Núm. Exp. 384/2011.

SOLO CONSULTA
SOLO CONSULTA
SOLO CONSULTA

Soluciones Inmobiliarias Vastra S.A. de C.V. vs. Impulsora Cristalera Sa y Gutiérrez Monterde Enrique. Controversias de Arrendamiento Civil 1 Acdo. Núm. Exp. 628/2023.

Soria Palacios María Sagrario vs. Catañeda Téllez Macario y Bulnes de Soria Amparo y Soria Martínez Lucio y C Director del Registro Público de la Propiedad y de Comercio de la Ciudad de México. Ord. Civil 1 Acdo. Núm. Exp. 1792/2024.

Telez Santana Maricela vs. Cárdenas Vda de Alatriste Guadalupe y C Director del Registro Público de la Propiedad y de Comercio del Distrito Federalhoy Ciudad de México. Ord. Civil 1 Acdo. Núm. Exp. 462/2024.

Time University, S.A. de C.V. vs. Ayala Estrada Gerardo. Ejecutivo Cuantía Menor Mercantil Radicación. 1 Acdo. Núm. Exp. 1350/2024.

Tourlay Arizona Rolando vs. Fonseca Rosas Javier y Castro Arcos Verónica. Especial Hipotecario Civil Publicación Edicto. 1 Acdo. Núm. Exp. 602/2020 Tomo II.

Vargas Ruíz Luis Eduardo vs. Israel García Verdejo. Ejecutivo Mercantil Acuerdo. 1 Acdo. Núm. Exp. 1258/2024.

AUDIENCIA

María Hortensia y Contreras Villareal José Carlos y Contreras Villareal Rita vs. Pamaeminu Sociedad Anónima de Capital Variable. Ord. Civil. 1 Audiencia. Núm. Exp. 240/2023.

Scotiabank Inverlat Sa Institución de Banca Múltiple Grupo Financiero Scotiabank Inverlat vs. Dávila Ocaña José Clemente. Especial Hipotecario Civil. 1 Audiencia. Núm. Exp. 70/2024.

EL SECRETARIO DE ACUERDOS
LIC. OMAR GARCÍA REYES

VIGÉSIMO QUINTO DE LO CIVIL

SECRETARÍA "A"
ACUERDOS DEL 6 DE DICIEMBRE DEL 2024

Administradora Fomo 1 Sociedad de Responsabilidad Limitada de Capital Variable vs. Torre Cecilia Delgado Virginia. Especial Hipotecario Civil 1 Acdo. Núm. Exp. 595/2021.

Aluanmx S.A. de C.V. vs. Srh Real Estate Properties S de R.L. de C.V. y Srh Real Estate Spv5 S de R.L. de C.V. Controversias de Arrendamiento Civil 2 Acdos. Núm. Exp. 1125/2024.

Auto Financiamiento Automotriz, S.A. de C.V. vs. Maciel Flores Luz Ivonne y Maciel Castañeda Emeterio. Ejecutivo Mercantil 2 Acdos. Núm. Exp. 1639/2024.

Autofinanciamiento Automotriz, S.A. de C.V. vs. Ledesma Negrete Gema Jessika y Negrete González Martha. Ejecutivo Mercantil 2 Acdos. Núm. Exp. 1223/2024 Tomoii.

Autofinanciamiento México S.A. de C.V. vs. Chi Hau Ángel Alberto. Ejecutivo Civil 1 Acdo. Núm. Exp. 355/2022.

Autofinanciamiento México, S.A. de C.V. vs. López Hernández y Mariano López Hernández Alejandro. Ejecutivo Mercantil 2 Acdos. Núm. Exp. 1443/2024.

Banca Mifel, S.A., Institución de Banca Múltiple, Grupo Financiero Mifel, en su Carácter de Fiduciario en el Fideicomiso Identificado Con el Número 582/2005 vs. Banca Mifel, S.A. Institución de Banca Múltiple, Grupo Financiero Mifel. Ord. Mercantil 1 Acdo. Núm. Exp. 1285/2023.

Bárcenas López Alan Edain vs. Ruíz Galicia Miguel Ángel. Ejecutivo Mercantil 1 Acdo. Núm. Exp. 651/2024.

Calderón Rodante Primitivo su Sucesión vs. Colinas de Tarango Sociedad Anónima. Especial Hipotecario Civil 1 Acdo. Núm. Exp. 935/2023.

Castco de México S.A. de C.V. vs. Almer Logistik S.A. de C.V. Juris. Voluntaria Civil 1 Acdo. Núm. Exp. 465/2024.

Castillo López Tomás su Sucesión vs. Soria Pérez José Filiberto y Cervantes Espejel Rocío. Ord. Civil 1 Acdo. Núm. Exp. 161/2023.

Castro Luis Fabián vs. Alfaro Mendoza María de Jesús y Registro Público de la Propiedad y del Comercio de la Ciudad de México. Ord. Civil 1 Acdo. Núm. Exp. 587/2022.

Ci Banco S.A. Institución de Banca Múltiple Actuando en su Carácter de Fiduciaria en el Fideicomiso F/00102 vs. Serrano Grangeno Ramón Eduardo. Juris. Voluntaria Civil 1 Acdo. Núm. Exp. 823/2024.

Cibanco, S.A. Institución de Banca Múltiple vs. Francisco Medina más y Otro. Especial Hipotecario Civil 1 Acdo. Núm. Exp. 489/2008 Tomo III.

Condominio Respecto del Edificio Marcado Con el Número Cuatrocientos Quince de la Calle de Colima Esquina Guadalajara Colonia Condesa Ciudad de México vs. Baresi S.A. Ejecutivo Mercantil 1 Acdo. Núm. Exp. 641/2024.

Cyplus Idesa Sapi de C.V. vs. Minera Magna S.A. de C.V. Ejecutivo Mercantil 2 Acdos. Núm. Exp. 1563/2024.

Daimler Financial Services México S de R.L. de C.V. vs. Calzoncin Aguilera Andrés Alejandro. Providencias Precautorias Civil 1 Acdo. Núm. Exp. 1097/2023.

Fajardo Morales René vs. Zárate Medina Ezequiel y Sánchez Carmela. Controversias de Arrendamiento Civil 2 Acdos. Núm. Exp. 799/2024.

Flores Zamora Adriana y Flores Zamora Patricia y Flores Zamora Rodolfo su Sucesión vs. Lule Becerra Jaime y Juárez Cuéllar Salvador. Ord. Civil 1 Acdo. en Exhorto. Núm. Exp. 1375/2024.

García Portillo Enrique vs. C Director del Registro Público de la Propiedad y del Comercio de la Ciudad de México y Cárdenas Sandoval Rosa Isela y Álvarez Verde Adelaida. Ord. Civil 2 Acdos. Núm. Exp. 383/2023.

Guillermo Prieto y Cía. S.A. de C.V. vs. González Herrera María del Rosario. Ejec. Merc. 2 Acdos. Núm. Exp. 1423/1995.

Hernández González Caritina y Hernández González Dolores del Refugio y Torres León Adolfo Octavio vs. Serna Trejo de Santamaría María del Carmen y También Conocida como María del Carmen Serna de Santamaría y-o. María del Carmen Serna Trejo y García Ureña Sara y Registro Público de la Propiedad y de Comercio de la Ciudad de México. Ord. Civil 2 Acdos. Núm. Exp. 299/2024.

HSBC México S.A. Institución de Banca Múltiple Grupo Financiero HSBC División Fiduciaria en su Carácter de Fiduciario en el Fideicomiso N° F 234036 vs. González Mancillas Julieta Patricia. Especial Hipotecario Civil 1 Acdo. Núm. Exp. 1433/2019.

Iglesia Mexicana del Evangelio de Cristo Pentecostes Asociación Religiosa vs. Lazcano Hernández Yeramel Natali y Nepomuceno Morales Calef. Ord. Civil 1 Acdo. Núm. Exp. 805/2024.

Instituto del Fondo Nacional de la Vivienda para los Trabajadores Infonavit vs. Martínez Vargas Guadalupe Gabriela y Reynoso Vidal Jorge. Especial Hipotecario Civil 1 Acdo. Núm. Exp. 1209/2024.

Instituto del Fondo Nacional de la Vivienda para los Trabajadores vs. Mota Cedillo Gabriela. Especial Hipotecario Civil 2 Acdos. Núm. Exp. 1715/2024.

Justo Lease S.A. P. I. de C.V. vs. Es Blue Propane S.A. de C.V. y Gas Azul de Nogales S.A. de C.V. y Sánchez Acosta Marco Antonio y Elías Retes Jorge Alberto y Beltrán Haro Ignacio Alberto. Ejecutivo Civil 1 Acdo. Núm. Exp. 1237/2022.

Kapitalizer Sociedad Anónima Promotora de Inversión de Capital Variable Sociedad Financiera de Objeto Múltiple Entidad No Regulada vs. Asesoría Administrativa Laal, Sociedad de Responsabilidad Limitada de Capital Variable y Sánchez Aguilar Katty Aurora y Gándara Domínguez Ramón Eduardo. Especial Hipotecario Civil 2 Acdos. Núm. Exp. 1519/2024.

Karina Chacón Badillo en Representación de Marta Patricia Badillo Hernández También Conocida como Martha Patricia Badillo Hernández vs. Banco Santander México S.A., Institución de Banca Múltiple, Grupo Financiero Santander en su Carácter de Fiduciario del Fideicomiso Central de Abasto de la Ciudad de México, José Antonio Badillo Hernández, Gobierno de la Ciudad de México, Comisión de Desarrollo e Infraestructura Urbana y Comisión de Vivienda. Ord. Civil 2 Acdos. Núm. Exp. 485/2021.

Luna Piña Pamela vs. Fuentes Robles Jaqueline. Ejecutivo Mercantil 1 Acdo. Núm. Exp. 1565/2024.

Manufacturas y Edificaciones, S.A. de C.V. vs. Unión Ciudadana Democratica Nueva Generacion A.C. Vía de Apremio Civil 1 Acdo. Núm. Exp. 531/2024.

Martínez Campos Guillermo Javier vs. Martínez Johannesen Maya Lourdes. Ord. Civil 1 Acdo. Núm. Exp. 725/2022.

Masad Abdulaziz D Altamimi vs. Tiktok México Tecnología S de R.L. de C.V. Ord. Civil 3 Acdos. Núm. Exp. 1185/2024.

Mejía Villagómez Rosa vs. Soto Zepeda Jorge. Ord. Civil 1 Acdo. Núm. Exp. 421/2024.

Morel Ochoa María Guadalupe vs. Oyerey S.A. de C.V. y Fiesta Kitty S.A. de C.V. Controversias de Arrendamiento Civil 1 Acdo. Núm. Exp. 269/2023.

Oportunidades para Emprendedores S.A. P. I de C.V. Sociedad Financiera de Objeto Múltiple E. N. R vs. Martínez Pozos Flavio. Ejecutivo Mercantil 1 Acdo. Núm. Exp. 789/2012.

SOLO CONSULTA
SOLO CONSULTA
SOLO CONSULTA

Pérez Reséndiz María del Carmen vs. Promotores de Vivienda y Constructores S.A. de C.V. y Otros. Ord. Civil 1 Acdo. en Exhorto. Núm. Exp. 1757/2024.

Perrusquía Rodríguez Pánfilo su Sucesión y Albarrán Ricardo. Controversias de Arrendamiento Civil 1 Acdo. Núm. Exp. 25/2022.

Quiroz Carranza David vs. Ángeles Velasco María Isabel y Fragoso Rodríguez Tiburcio. Ord. Civil 1 Acdo. en Exhorto. Núm. Exp. 1761/2024.

Ramírez Juárez Ismael vs. Saúles Sandoval Juan Manuel. Ejecutivo Mercantil 1 Acdo. en Amparo. Núm. Exp. 571/2008 de Amparo 1023/2024- 4 Promov. por Juan Manuel Saúles Sandoval.

Reyes Zamudio Lorenzo vs. Moreno Sánchez María Isabel. Ord. Civil 2 Acdos. Núm. Exp. 1117/2016.

Salazar Sáenz Esther Guadalupe vs. Sucesión a Bienes de Joaquín Rodolfo Estrada Toledano por Conducto de su Interventor Judicial Nicolás Mora Montes. Especial Hipotecario Civil 1 Acdo. Núm. Exp. 297/2006 Tomo II.

Sánchez Mendoza Gabriela y Martínez Marín Martha Gabriela vs. García Camacho Citlali Marisol. Especial Hipotecario Civil 1 Acdo. Núm. Exp. 619/2018.

Sela Madaleno Carmen, su Sucesión vs. Olvera Jesús. Juris. Voluntaria Civil 1 Acdo. Núm. Exp. 811/2024.

Sistema Único de Autofinanciamiento S.A. de C.V. vs. Sandoval Gallardo Alejandro. Ejecutivo Civil 1 Acdo. Núm. Exp. 113/2022.

Sofom Inbursa S.A. de C.V. Sociedad Financiera de Objeto Múltiple Entidad Regulada vs. Textilera de Cuautitlán S.A. de C.V. Martínez Murillo Javier Antonio Inmobiliaria y Constructora Marmur S.A. de. C.V. Representada por Fernando Jesús Martínez Siles. Ejecutivo Civil 1 Acdo. Núm. Exp. 397/2021.

The Bank Of New York Mellon S.A. Institución de Banca Múltiple Jp Morgan vs. Bustamante Curiel Alejandro. Especial Hipotecario Civil 2 Acdos. Núm. Exp. 1481/2019.

The Bank Of New York Mellon, S.A. Institución de Banca Múltiple Fiduciaria del Fideicomiso Irrevocable F/399 vs. Negrete Martínez Laura. Especial Hipotecario Civil 1 Acdo. Núm. Exp. 671/2013.

Vázquez Vargas María de la Paz vs. Valencia Rosas Victoria Raquel. Controversias de Arrendamiento Civil 1 Acdo. Núm. Exp. 335/2023.

Wei Kun Chang vs. Villa Guerrero Octavio Arturo Ramírez Scheleche Dulce María Yi Wei Ching. Ord. Civil 1 Acdo. Núm. Exp. 419/2021.

Zúñiga Cuéllar Daniel vs. Bonilla Ramírez Leonarda. Ord. Civil 1 Acdo. Núm. Exp. 1363/2024.

AUDIENCIA

Castrezana y Méndez Carlos Manuel vs. Josmar Sociedad Anónima y También Conocida como Inmobiliaria Josmar Sociedad Anónima. Aud. Ord. Civil. 1 Audiencia. Núm. Exp. 349/2022.

SENTENCIA INTERLOCUTORIA

Cibanco Sa Institución de Banca Múltiple en su Carácter de Fiduciaria en el Fideicomiso Número F 00782 vs. Valdovinos Sotelo Citlali. Vía de Apremio Civil Sent. Interl. 1 Núm. Exp. 809/2023

LA SECRETARIA DE ACUERDOS
LIC. RAQUEL VELASCO ELIZALDE

SECRETARÍA "B"
ACUERDOS DEL 6 DE DICIEMBRE DEL 2024

Alcalá Gutiérrez Ana Rosa vs. Rabih Yhya y Hernández Ramírez Gabriela. Controversias de Arrendamiento Civil 1 Acdo. Núm. Exp. 766/2019.

Amparo 888/2024. Ejecutivo Mercantil 1 Acdo. en Expedientillo_ Del_Cuaderno. Núm. Exp. 1082/2023.

Ap Justo S.A. Promotora de Inversión de C.V. Sociedad Financiera de Objeto Múltiple Entidad No Regulada vs. Chan Chan Francisca. Especial Hipotecario Civil Expdllo. 1 Acdo. Núm. Exp. 1180/2019.

Autofinanciamiento México, S.A. de C.V. vs. García Cortés Alejandro y García Carrasco Alejandro y Cortés Montesinos María Elena. Ejecutivo Mercantil Auto. 1 Acdo. Núm. Exp. 1664/2024.

Banco Invex, Sociedad Anónima Institución de Banca Múltiple, Invex Grupo Financiero en su Carácter de Fiduciario en el Fideicomiso Irrevocable Identificado Con el Número 1301 vs. Raúl Ruíz Mayo. Especial Hipotecario Civil 1 Acdo. en Expedientillo. Núm. Exp. 226/2002.

Banco Mercantil del Norte S.A. Institución de Banca Múltiple Grupo Financiero Banorte vs. Arteaga Mora Gustavo y Otra. Juris. Voluntaria Civil 1 Acdo. en Expedientillo. Núm. Exp. 582/2022.

Barriga Álvarez Sergio Hildeberto y Macedo Gómez Guadalupe vs. Bribiesca Ramírez Luis Erick. Ord. Civil Fecha Aud. de Ley. 1 Acdo. Núm. Exp. 1088/2022.

BBVA Bancomer Sa Institución de Banca Múltiple Grupo Financiero BBVA Bancomer vs. Operadora de Granos y Semillas de México S.A. de C.V. Especial Hipotecario Civil Amparo 697/2024. 1 Acdo. en Amparo. Núm. Exp. 888/2018 de Amparo 697/2024- III Promov. por Laila del Carmen Villareal Náder, y/o Laila del Carmen.

BBVA Bancomer S.A. Institución de Banca Múltiple Grupo Financiera BBVA Bancomer vs. Macías Ortiz Mario Alberto y Sotelo Castro Rosalinda. Especial Hipotecario Civil 1 Acdo. Núm. Exp. 178/2018.

BBVA Bancomer S.A. Institución de Banca Múltiple Grupo Financiero BBVA Bancomer vs. Ramírez Arce Mónica. Especial Hipotecario Civil Expdllo. 1 Acdo. Núm. Exp. 1060/2016.

BBVA Bancomer S.A. Institución de Banca Múltiple, Grupo Financiero BBVA. Ord. Civil 1 Acdo. en Expedientillo. Núm. Exp. 878/2008.

Cervantes Miguel en su Carácter de Cesionaria de Impulsora Promobien, S.A. de C.V. Tania vs. Sandra Hernández Carmona. Ejecutivo Mercantil 1 Acdo. Núm. Exp. 1390/2024.

Ci Bancao Sociedad Anónima Institución de Banca Múltiple vs. Vázquez García Mario. Especial Hipotecario Civil 2 Acdos. Núm. Exp. 374/2013 Segundo Tomo.

Coria Marcial Gilberto vs. Jamie Moreno Alejandra. Ejecutivo Civil Auto. 1 Acdo. Núm. Exp. 1042/2022.

Corona Durán Jorge vs. Vázquez Flores César. Ejecutivo Mercantil Auto. 1 Acdo. Núm. Exp. 1666/2024.

Díaz Jorge Gustavo Córdova vs. Hernández Torres Ernesto Javier y Otros y Fernández Torres Ernesto Javier. Ejecutivo Mercantil Expdllo. 1 Acdo. Núm. Exp. 924/2017 Segundo Tomo.

Escamilla León Martha Alicia vs. Rogel de la Teja Francisco Javier. Controversias de Arrendamiento Civil Desahogo Vista Actora. 1 Acdo. Núm. Exp. 372/2024.

Expdllo. de Amparo 1105/2024- V. Especial Hipotecario Civil 1 Acdo. en Expedientillo_Del_Cuaderno. Núm. Exp. 726/2021.

Figueroa Chernovetzky Corazon de María vs. Puebla Salazar Leónides Margarita y Otros. Ord. Civil 1 Acdo. en Amparo. Núm. Exp. 1148/2012 Amparo Número 380/2024- V Promov. por Miguel Ángel Martínez Figueroa.

Flores Flores Leticia vs. Socorro Flires Galindo. Diversos Ced. Diligenciada. 1 Acdo. Núm. Exp. 948/1990.

Hernández Bueno Filiberto de Jesús vs. Mendoza Hernández Ana Victoria. Ejecutivo Mercantil Desahogo Vista Dem. 1 Acdo. Núm. Exp. 1702/2024.

Hernández Maldonado Macías Virginia Amparo vs. Moreno Martín Hugo Elías. Ord. Civil 1 Acdo. Núm. Exp. 626/2023.

HSBC México S.A. Institución de Banca Múltiple Grupo Financiero HSBC División Fiduciaria en su Carácter de Fiduciario del Fideicomiso Irrevocable Número F/262757 vs. Estrella Cupul María Candelaria. Proced. Convencional Mercantil Civil Expdllo. 1 Acdo. en Expedientillo. Núm. Exp. 1136/2019.

HSBC México S.A. Institución de Banca Múltiple, Grupo Financiero HSBC, División Fiduciaria como Fiduciaria del Fideicomiso F/303623 vs. Lonai Group- Property Services, S.A. de C.V., Sánchez Zermeño Mario Ariel y Zermeño Macías Irma. Ejecutivo Mercantil 1 Acdo. Núm. Exp. 240/2018.

HSBC México Sa Institución de Banca Múltiple Grupo Financiero HSBC División Fiduciaria en su Carácter de Fiduciario del Fideicomiso Irrevocable de Administración 262757 vs. Arenas García Octavio Raúl. Especial Hipotecario Civil 1 Acdo. Núm. Exp. 1098/2024.

HSBC México Sociedad Anónima Institución de Banca Múltiple Grupo Financiero HSBC División Fiduciaria en su Carácter de Fiduciario en el Fideicomiso Irrevocable F 250295 vs. Campos Villa Emilia. Ord. Civil 1 Acdo. Núm. Exp. 640/2023 Amparo 531/2024 Promov. por Emilia Campos Villa.

HSBC México, S.A., Institución de Banca Múltiple, Grupo Financiero HSBC vs. Comercializadora Nacional de Alimentos Grubet, S.A. de C.V. Jesús Roberto Betancourt Silva. Especial Hipotecario Civil 2 Acdos. Núm. Exp. 730/2020.

HSBC México, S.A., Institución de Banca Múltiple, Grupo Financiero HSBC vs. Medina López Alma Jéssica y Lozano Torres Jorge. Especial Hipotecario Civil 1 Acdo. Núm. Exp. 1748/2024.

SOLO CONSULTA

Infonavit vs. Santos Contreras Carlos y Otros. Especial Hipotecario Civil 1 Acdo. en Expedientillo. Núm. Exp. 1324/2018.
Ingrusur S.A. de C.V. vs. Servicios Corporativos Gsgmft S.A. de C.V. y González Vázquez José Vicente. Ejecutivo Civil 1 Acdo. Núm. Exp. 1132/2022.
Inmobiliaria Rincón del Monte Etna Sa vs. Correa Robles María Guadalupe. Controversias de Arrendamiento Civil 1 Acdo. Núm. Exp. 486/2023.
Instituto de Seguridad y Servicios Sociales de Los Trabajadores del Estado a Través de su Fondo de la Vivienda Fovissste vs. Torres Méndez Guadalupe. Especial Hipotecario Civil Expdllo. 1 Acdo. Núm. Exp. 1326/2023.
Instituto de Seguridad y Servicios Sociales de Los Trabajadores del Estado a Través de su Fondo de la Vivienda Fovissste vs. De la Rosa Arce María Esther. Especial Hipotecario Civil 1 Acdo. Núm. Exp. 1256/2022.
Instituto del Fondo Nacional de la Vivienda para los Trabajadores (Infonavit) vs. Reyes Ibarra Humberto. Ord. Civil 1 Acdo. en Expedientillo. Núm. Exp. 610/2016.
Instituto del Fondo Nacional de la Vivienda para los Trabajadores (Infonavit) vs. Reyes Óscar Melchor y Mares Torres Patricia. Vía de Apremio Civil Certificación. 1 Acdo. Núm. Exp. 1352/2023.
Instituto del Fondo Nacional de la Vivienda para los Trabajadores Infonavit vs. Rangel Aguilar Citlali Pricila. Especial Hipotecario Civil 1 Acdo. Núm. Exp. 1064/2024.
Krivorucoff Grichiner Ruth Susana y Ernesto Alejandro Lacomba Zamora su Sucesión vs. Siliceo Ambrosi Guillermo. Ord. Civ. Expdllo. 1 Acdo. Núm. Exp. 554/2009.
Landa Rivadeneyra José Andrés vs. González Nava Clara. Especial Hipotecario Civil 1 Acdo. en Expedientillo. Núm. Exp. 274/2010.
Leyva Ramos Yolanda y Segura Leyva Vivian Telva vs. Segura Abogados Asociados S.A. de C.V. Ord. Civil Girar Oficio. 1 Acdo. Núm. Exp. 1094/2022 Tomo II.
López Castro Elsa Elesa vs. Cuara Vázquez Jorge Antonio, Delgado Ugalde Francisco Héctor y Franco Escoria Elizabeth. Controversias de Arrendamiento Civil 1 Acdo. Núm. Exp. 1164/2017.
Martínez Estrada Fernando vs. Vargas Badillo Jorge Luis y Mendoza Hernández Rocío Nazareth. Controversias de Arrendamiento Civil Aclaración Auto, Elaborar Ced. 2 Acdos. Núm. Exp. 1216/2024.
Medina García Carlos. Ejecutivo Mercantil 1 Acdo. Núm. Exp. 1224/2023.
Pagaza Ramírez Rafael vs. Karla Escalante Jaime de Rincón Gallardo. Esp. Hip. Auto. 1 Acdo. Núm. Exp. 840/2008.
Pineda Duje Alfredo vs. Valenzuela Guardiola David. Ord. Civil 3 Acdos. Núm. Exp. 382/2023.
Pliego Cervantes María Gabriela vs. Light Graphics, S.A. de C.V. y Cruzaley Franco Laura y Caballero Chávez Marcelino Andrés. Controversias de Arrendamiento Civil 1 Acdo. Núm. Exp. 1682/2024.
Quijano Luna José Luis vs. Qualitas Compañía de Seguros S.A. de C.V. Ord. Civil Acuerdo. 1 Acdo. Núm. Exp. 1658/2024.
Rivera Pérez Florentino vs. Lázaro Victorio Elguera. Ord. Civ. Expdllo. 1 Acdo. Núm. Exp. 54/1999.
Roldán Cerda Felipe vs. Dionicio Márquez Ramírez. Ejec. Merc. 1 Acdo. Núm. Exp. 840/2006.
Romero López María Alejandra vs. González Solano Antonio. Juris. Voluntaria Civil Aclaración Auto, Elaborar Ced. 1 Acdo. Núm. Exp. 1090/2024.
Sánchez Arango Reyna Norma vs. Silva Lima Julio Óscar su Sucesión. Ejecutivo Mercantil 1 Acdo. Núm. Exp. 1268/2024.
Sólida Administradora de Portafolios S.A. de C.V. vs. Briseno López Sergio Arturo. Especial Hipotecario Civil Acuerdo. 1 Acdo. Núm. Exp. 960/2003 Cuarto Tomo.
Srh Real Estate Properties Sociedad de Responsabilidad Limitada de Capital Variable vs. Aluanmx Sociedad Anónima de Capital Variable y Buildco Sociedad Anónima de Capital Variable y Modinsa Sociedad Anónima de Capital Variable. Controversias de Arrendamiento Civil 1 Acdo. Núm. Exp. 762/2023.
Tania Elisa Moctezuma Oñate vs. Rra Asesores de Negocios Inversión S a P I de C.V. Ejecutivo Mercantil Auto. 1 Acdo. Núm. Exp. 1662/2024.
Torres Bucio Francisco Roberto vs. Lugo García Virginia y Lugo García Lidia y Lugo García María Teresa y Lugo García María de la Luz. Ord. Civil 1 Acdo. en Amparo. Núm. Exp. 676/2022 Amparo 252/2023- VI Promov. por Francisco Roberto Torres Bucio.
Toyota Financial Services México S.A. de C.V. vs. Verdugo Ramos Sosimo de Jesús. Ejecutivo Mercantil Auto. 1 Acdo. Núm. Exp. 568/2024.
Velázquez Gómez Irma Dolores vs. Velázquez Gómez Héctor Fulgencio. Ord. Civil Acuerdo. 1 Acdo. Núm. Exp. 378/2024.
Villaseñor Vargas María del Rocío y Villaseñor Vargas María de la Paloma vs. García Guadarrama Mitzy Elide y García Máximo Juan. Controversias de Arrendamiento Civil Auto. 1 Acdo. Núm. Exp. 916/2024.
Vázquez Gómez Laura María Lorena vs. Francisco Vázquez Guzmán. Diligencias de Concil. Civil Auto. 1 Acdo. Núm. Exp. 1116/2005.
AUDIENCIA
Sánchez Álvarez Braulio y Villarreal Cedillo Hortencia vs. Villareal Cedillo Arturo y Rosillo Zavala María Antonieta y C Director del Registro Público de la Propiedad y del Comercio de la Ciudad de México. Aud. Ord. Civil. 1 Audiencia. Núm. Exp. 350/2023 Segundo Tomo.
LA SECRETARIA PROYECTISTA M.L.
LIC. ERENDIRA LASCARI MUÑOZ

VIGÉSIMO SEXTO DE LO CIVIL

SIN PUBLICACIÓN

VIGÉSIMO SÉPTIMO DE LO CIVIL

SECRETARÍA "A"
ACUERDOS DEL 6 DE DICIEMBRE DEL 2024

Banco Inmobiliario Mexicano Sociedad Anónima Institución de Banca Múltiple vs. Méndez Larin Ana Elizabeth. Especial Hipotecario Civil 1 Acdo. Núm. Exp. 639/2022.
Banco del Bajío, S.A. Institución de Banca Múltiple vs. María Maximina Hernández Arenas y Crisogono Camacho Iribe. Especial Hipotecario Civil 1 Acdo. Núm. Exp. 5/2017.
Barrera Barrera Rigoberto y Barrera Navarrete Jacinta vs. Axa Seguros S.A. de C.V. Ord. Civil 1 Acdo. Núm. Exp. 227/2024 Tomo II.
BBVA México, Sociedad Anónima, Institución de Banca Múltiple, Grupo Financiero BBVA México vs. Rogelio Arturo Peña Rico. Especial Hipotecario Civil Expedientillo. 1 Acdo. Núm. Exp. 183/2012.
Block Sevilla David Francisco vs. Segura Fuentes Amalia. Controversias de Arrendamiento Civil 1 Acdo. Núm. Exp. 1811/2024.
Castillo Cervantes María Laura vs. Olivares Romo José René. Ord. Civil 1 Acdo. Núm. Exp. 537/2023.
Cetelem S.A. de C.V. Sociedad Financiera de Objeto Múltiple Entidad Regulada vs. Alfaro Salazar Sergio Alberto. Ejecutivo Mercantil Expedientillo. 1 Acdo. Núm. Exp. 419/2024.
Ckd Activos 8 Sociedad Anónima Promotora de Inversión de Capital Variable Ahora BBVA México S.A. Institución de Banca Múltiple Grupo Financiero BBVA México vs. Martínez Guzmán Verónica y Espinosa Soto Ricardo. Especial Hipotecario Civil Expedientillo. 1 Acdo. en Exhorto. Núm. Exp. 969/2024.
Consultoría de Gestión Empresarial Lebrija S.A. de C.V. vs. Grayeb Ruíz Benjamín. Ord. Civil 1 Acdo. Núm. Exp. 441/2021.
Hernández Salmerón Fidel vs. Seguros Banorte S.A. de C.V. Grupo Financiero Banorte. Ord. Civil 1 Acdo. Núm. Exp. 445/2024.
Herrera Santander Luis Alberto y Martínez Santillán Christian y Tapia Mosqueda Yeshua y Merino Cervantes Antonio vs. Herrera Tovar Érika Indra. Vía de Apremio Civil 1 Acdo. Núm. Exp. 535/2023.
Instituto de Seguridad y Servicios Sociales de Los Trabajadores del Estado a Través de su Fondo de la Vivienda (Fovissste) vs. Solís Uc José Jeremias. Especial Hipotecario Civil Expedientillo. 1 Acdo. Núm. Exp. 1439/2019.
Instituto de Seguridad y Servicios Sociales de Los Trabajadores del Fondo de la Vivienda vs. Del Monte Solares Óscar y Otra. Especial Hipotecario Civil Expedientillo. 1 Acdo. Núm. Exp. 1369/2019.
López Bercenas Noemí Elizabeth vs. López Flores Rosa María y López Flores María de Los Ángeles y López Flores Elsa Leticia. Ord. Civil Cuad. de Apelación. 2 Acdos. Núm. Exp. 1333/2023.
Márquez Medina Sergio vs. Ricardo Valencia Vázquez y Patricia Pérez Gaona. Ejecutivo Mercantil 1 Acdo. Núm. Exp. 1011/2019.

SOLO CONSULTA
SOLO CONSULTA
SOLO CONSULTA

Monto Fácil Sociedad Anónima Promotora de Inversión de Capital Variable Sociedad Financiera de Objeto Múltiple Entidad No Regulada vs. Olivas Ávila Enrique Alfonso. Ejecutivo Mercantil 2 Acdos. Núm. Exp. 331/2024.

Nanco del Bajío S.A. Institución de Banca Múltiple. Ord. Civil 1 Acdo. en Amparo. Núm. Exp. 5/2017 Amparo 495/2024.

Nieto Suárez Cristian Jazmín y Nieto Suárez Adán y Nieto Suárez Mario Alberto y Nieto Solares Francisco Miguel También Conocido como Francisco Nieto Solares vs. Gazca González Elsa y Nieto Gazca Francisco Miguel. Ord. Civil 1 Acdo. Núm. Exp. 1823/2024.

Ortiz Rivero Carolina vs. Muñoz Velázquez Ivonne. Ord. Civil 1 Acdo. Núm. Exp. 43/2021.

Pérez García Sergio Alejandro vs. Sergio Pérez Pérez y C. Director del Registro Público de la Propiedad y del Comercio de la Ciudad de México. Ord. Civil Expedientillo. 1 Acdo. Núm. Exp. 1127/2016.

Piedra Flores Diana Fabiola vs. Perales Salem Giovanna Fiorela. Ord. Civil 1 Acdo. Núm. Exp. 1179/2024.

Plataformas Internacionales Ecommerc antes Apjusto S.A. P. I. Dec. V, Sofom, Enr vs. Servicio Conejos, S.A. de C. V, y Fernando Correa Willes. Especial Hipotecario Civil Cerrar Tomo I. 2 Acdos. Núm. Exp. 415/2018.

Plataformas Internacionales Ecommerc antes Apjusto S.A. P. I. Dec. V, Sofom, Enr vs. Servicios Conejos, S.A. de C.V. y Correa Willes Fernando. Especial Hipotecario Civil Abrir Tomo II. 1 Acdo. Núm. Exp. 415/2018 Tomo II.

Sánchez Barrera José Arturo Albacea Testamentaria a Bienes de la Sucesión de Leonor Quiroz Silva vs. Iris Suidi Taboada Barajas. Controversias de Arrendamiento Civil 1 Acdo. Núm. Exp. 965/2018 Tomo II.

Secreto. Ord. Civil 1 Acdo. Núm. Exp. 1051/2024.

Secreto. Ejecutivo Mercantil 1 Acdo. Núm. Exp. 1737/2024.

Secreto. Ord. Civil 1 Acdo. Núm. Exp. 1909/2024.

Secreto. Ejecutivo Mercantil 1 Acdo. Núm. Exp. 295/2024.

Secreto. Ejecutivo Mercantil Expedientillo. 1 Acdo. Núm. Exp. 337/2022.

Secreto. Ejecutivo Mercantil Expedientillo. 1 Acdo. Núm. Exp. 575/2022.

Secreto. Ejecutivo Mercantil 1 Acdo. Núm. Exp. 849/2022.

Secreto. Ejecutivo Mercantil 1 Acdo. Núm. Exp. 901/2022.

Sociedad Hipotecaria Federal, S.N.C. Institución de Banca de Desarrollo en su Carácter de Fiduciario Instituto del Fondo de Operación y Financiamiento Bancario a la Vivienda vs. Patricia Ramírez Núñez y Adrián Rebollo Perdomo. Especial Hipotecario Civil 1 Acdo. Núm. Exp. 957/2012.

Sofimex, Institución de Garantías, S.A. vs. Rivimac, S.A. de C.V. y Desarrollo Constructor Camaza, S.A. de C.V. y Montero Olivos Coindo. Especial de Fianzas Mercantil 1 Acdo. Núm. Exp. 383/2022.

Sólida Administradora de Portafolios S.A. de C.V. Sofom Er Grupo Financiero Banorte hoy Arrendadora y Factor Banorte S.A. de C.V. Sofom Er Grupo Financiero Banorte vs. Hernández Ramos Ma. Reyes y Rodríguez Maldonado Fortino y Ramos Hernández Reyna y Ramos Hernández de Rodríguez Reyna y Instituto de la Función Registral del Estado de México Oficina Registral de Ecatepec de Morelos, Estado de México. Ord. Civil 1 Acdo. en Exhorto. Núm. Exp. 1123/2024.

Tapia Nieto Serafín vs. Ángel Pérez Rodríguez. Ord. Civ. Expedientillo. 1 Acdo. Núm. Exp. 553/1986.

Valdez Rodríguez Teresa vs. Juan Gómez García y María Guadalupe Leonides Martínez de Gómez. Especial Hipotecario Civil Expedientillo. 1 Acdo. Núm. Exp. 641/2013.

Vilaboa Orduña de Mendoza Olga Antelma su Sucesión y Mendoza Gómez Roberto su Sucesión vs. Encargado del Registro Público de la Propiedad y del Comercio Con Residencia en la Ciudad de Veracruz y Banco Capitalizador de Veracruz, S.A. Especial Hipotecario Civil 1 Acdo. en Exhorto. Núm. Exp. 1899/2024.

MAL PUBLICADOS

Barros San Germán Roque vs. González Huizar Herminio. Controversias de Arrendamiento Civil Audiencia. 1 Acdo. Núm. Exp. 941/2024.

Cruz Santiago Natalia vs. Cruz Miranda Domingo y Cruz Miranda Ernestina. Ejecutivo Mercantil 1 Acdo. Núm. Exp. 1533/2024.

Rosas Gallardo Juan Daniel vs. BBVA Seguros México S.A. de C.V., Grupo Financiero BBVA México. Ord. Mercantil 1 Acdo. en Exhorto. Núm. Exp. 1159/2024.

Silrendel Sociedad de Responsabilidad Limitada de Capital Variable vs. Israel León Peláez. Especial Hipotecario Civil 1 Acdo. Núm. Exp. 85/2008 Tomo III.

NO PUBLICADOS

Ahumada Murrieta Jesús Alberto vs. Trejo Vázquez Ana Laura. Ejecutivo Mercantil Amparo. 1 Acdo. en Amparo. Núm. Exp. 1919/2024 663/2024 Amparo.

Loredo Reyes Pedro. Ord. Civil Amparo. 1 Acdo. en Amparo. Núm. Exp. 1115/2023 Amparo 174/2024- III.

Padilla & Bujalil, S. C vs. Nicolás Daniel Gaucin Neria y Otro. Controversias de Arrendamiento Civil 1 Acdo. Núm. Exp. 309/2015.

Sedas Bravo María Dolores vs. Abud Semerena José Luis y Flores Clement Ignacia Lourdes. Controversias de Arrendamiento Civil 1 Acdo. Núm. Exp. 1929/2024.

Sedas Bravo María Dolores vs. Abud Semerena José Luis y Flores Clement Ignacia Lourdes. Controversias de Arrendamiento Civil 1 Acdo. en Amparo. Núm. Exp. 1929/2024 Amparo 1021/2024.

SENTENCIA INTERLOCUTORIA

Banco del Bajío, S.A. Institución de Banca Múltiple vs. María Maximina Hernández Arenas y Crisogono Camacho Iribe. Especial Hipotecario Civil 1 Núm. Exp. 5/2017

Hernández Castañeda Felipe y Otro vs. Felipa Luna Torres. Ord. Civ. 1 Núm. Exp. 583/1996

Homobono Ramírez Baltazar vs. Hernández Martínez Laura. Controversias de Arrendamiento Civil 1 Núm. Exp. 417/2024

LA SECRETARIA DE ACUERDOS
LIC. GUILLERMINA LÓPEZ MUÑIZ

SECRETARÍA "B"
ACUERDOS DEL 6 DE DICIEMBRE DEL 2024

Autofinanciamiento Automotriz, S.A. de C.V. vs. Navarro Padilla Moisés y Guzmán Martínez Claudio. Ejecutivo Mercantil Susp. Definitiva. 1 Acdo. Núm. Exp. 1344/2024.

Autofinanciamiento Automotriz, S.A. de C.V. vs. Navarro Padilla y Guzmán Martínez Claudio. Moisés. Ejecutivo Mercantil 2 Acdos. en Cuaderno_Amparo_Dem. Núm. Exp. 1344/2024 Amparo 963/24.

Autofinanciamiento México S.A. de C.V. vs. Farfán Prado Jorge y Farfán Simón Rita Araceli. Ejecutivo Mercantil 1 Acdo. Núm. Exp. 500/2022.

Banco Mercantil del Norte Sociedad Anónima Institución de Banca Múltiple Grupo Financiero Banorte vs. Martínez Elvira Ariana y Real Berriozabal Ernesto. Especial Hipotecario Civil 1 Acdo. Núm. Exp. 1460/2024.

Banco Santander México Sa Institución de Banca Múltiple Grupo Financiero Santander México vs. Gutiérrez Ayala José Alfonso. Especial Hipotecario Civil 2 Acdos. Núm. Exp. 606/2021.

BBVA México Sociedad Anónima Institución de Banca Múltiple Grupo Financiero BBVA México vs. Navarro Guerrero Andrey vs. Instituto del Fondo Nacional de la Vivienda para los Trabajadores (Infonavit). Especial Hipotecario Civil Radicación. 1 Acdo. Núm. Exp. 1926/2024.

Cain Franco Simón vs. Seguridad Privada e Investigaciones Mazaco S.A. de C.V. y Wagner Echeagaray Ernesto y Wagner Echegaray También Conocido como Ernesto. Ejecutivo Mercantil 2 Acdos. Núm. Exp. 892/2021 Tomo II.

Cano Soto Jaime Aarón vs. Mena Zamora Israel y Casares Quintana Pedro. Ord. Civil 2 Acdos. Núm. Exp. 548/2023.

Chivas de Corazon Sociedad Anónima de Capital Variable. No Definido No Definido 3 Acdos. en Amparo. Núm. Exp. 558/2024 - Viii.

Corporación Nomi Fin. S.A. de C.V. Sofom Enr vs. Jc Industria Limpia S.A. de C.V. y Flores Rodríguez Diego Fernando. Providencias Precautorias Civil Radicación. 1 Acdo. Núm. Exp. 1940/2024.

Correa Martínez Luis su Sucesión vs. Negrete Rosas Liliana y Rosas Guzmán Ana María. Controversias de Arrendamiento Civil 2 Acdos. Núm. Exp. 1078/2024.

Financiera Cualli Sociedad Anónima Promotora de Inversión de Capital Variable Sociedad Financiera de Objeto Múltiple Entidad No Regulada vs. Cruz Villa Dulce Graciela. Vía de Apremio Civil Radicación. 1 Acdo. Núm. Exp. 1930/2024.

Flores Nolasco Mario Palemon vs. Díaz Padilla Víctor su Sucesión y Registro Público de la Propiedad y del Comercio de la Ciudad de México y Díaz Guzmán Teresa y Díaz Díaz de Guzmán Teresita del

SOLO CONSULTA
SOLO CONSULTA
SOLO CONSULTA

Niño Jesús y Díaz Díaz de Guzmán Víctor y Díaz Díaz de Guzmán Daniel Alfredo y Díaz Díaz de Guzmán José de Jesús Antonio y Díaz Díaz de Guzmán Andrés Esteban y Díaz Díaz de Guzmán Jorge Rodrigo y Díaz Díaz de Guzmán María de la Luz y Díaz Díaz de Guzmán María Guadalupe. Ord. Civil 1 Acdo. Núm. Exp. 1216/2022.

Fuerza Automatización Voltaje y Construcción S.A. de C.V. vs. Sofimex, Institución de Garantías, S.A. Especial de Fianzas Cuantía Menor Mercantil Radicación. 1 Acdo. Núm. Exp. 1860/2024.

García Paz Julián vs. Schatz Ruíz Alan. Providencias Precautorias Civil 1 Acdo. Núm. Exp. 1932/2024.

Gómez Balanzario Fernando vs. Director del Registro Público de la Propiedad y del Comercio de la Ciudad de México. Ord. Civil Dada Cuenta. 1 Acdo. Núm. Exp. 1012/2024.

Hernández Acosta Brenda vs. Sánchez Campos César y González García Javier y López Gómez José Alfredo y Bello Dolores Germán. Juris. Voluntaria Civil 1 Acdo. Núm. Exp. 1004/2024.

HSBC México, S.A. Institución de Banca Múltiple, Grupo Financiero HSBC División Fiduciaria, Quien Actua en su Carácter de Fiduciario Dentro del Fideicomiso Irrevocable Número 238864 vs. Alcalá Delgadillo David Ernesto y Cornejo Rodríguez Diana Melina. Especial Hipotecario Civil 1 Acdo. Núm. Exp. 692/2017 Tomo II.

HSBC México, S.A. Institución de Banca Múltiple, Grupo Financiero HSBC vs. Ibinarriaga Herce Mauricio. Especial Hipotecario Civil 1 Acdo. Núm. Exp. 506/2021 Tomo II.

HSBC México, S.A., Institución de Banca Múltiple, Grupo Financiero HSBC, División Fiduciaria, en Calidad de Fiduciaria del Fideicomiso Irrevocable de Garantía Identificado Con el Número F/258024 vs. López Estrada Nayhomy. Ejecutivo Mercantil 1 Acdo. Núm. Exp. 1306/2009.

Inmobiliaria Carmona, Acosta y Asociados S.A. de C.V. y y Otros vs. Hermanas de la Sagrada Familia (Orden de San Benito) en México, Distrito Federal, Asociación Religiosa y Velázquez Sabikurski Molina Teresa También Conocida como Teresa Velázquez de Velasco Albin y Ledesma Hernández Asución También Conocida como Ma. Asunción Ledesma Hernández. Ord. Civil 1 Acdo. Núm. Exp. 802/2024.

Instituto de Seguridad Social para las Fuerzas Armadas Mexicanas vs. Torales Rosas José Santos. Especial Hipotecario Civil Radicación. 1 Acdo. Núm. Exp. 1922/2024.

Instituto del Fondo Nacional de la Vivienda para los Trabajadores (Infonavit) vs. Sánchez Robledo Jéssica María. Ord. Civil 1 Acdo. Núm. Exp. 64/2018.

Instituto del Fondo Nacional de la Vivienda para los Trabajadores (Infonavit) vs. Velázquez Negrete Mario Alberto. Especial Hipotecario Civil 1 Acdo. Núm. Exp. 288/2014 Tomo II.

Instituto del Fondo Nacional de la Vivienda para los Trabajadores Infonavit vs. González Pérez Jhonatan. Especial Hipotecario Civil 1 Acdo. Núm. Exp. 1942/2024.

Instituto del Fondo Nacional de la Vivienda para los Trabajadores Infonavit vs. Pacheco Hernández Alberto. Especial Hipotecario Civil Radicación. 1 Acdo. Núm. Exp. 1918/2024.

Instituto del Fondo Nacional de la Vivienda para los Trabajadores Infonavit vs. Vilchis Maldonado Saúl. Especial Hipotecario Civil 1 Acdo. Núm. Exp. 318/2024.

López Olguín José Cristopher vs. Grupo Constructor Marnol S.A. de C.V. Vía de Apremio Civil 1 Acdo. Núm. Exp. 132/2021 Tomo II.

Magil, S.A. de C.V. Sociedad Financiera de Objeto Múltiple Entidad No Regulada vs. Presta Simple, S.A. P. I de C.V., Sofom, E. N. R. por Conducto de su Representante Legal, Novarec S.A. de C.V., Sofom, E. N. R. por Conducto de su Representante Legal y Notario Público Número 5 Roque Antonio Camelo Cano. Ord. Civil Radicación. 1 Acdo. Núm. Exp. 1924/2024.

Martínez Hernández Angelina vs. Becerril Fuentes Alejo. Ord. Civil 1 Acdo. Núm. Exp. 1030/2023.

Martínez Rojas Avelina vs. Martínez Rojas Luciana y Registro Público de la Propiedad y de Comercio de la Ciudad de México. Ord. Civil 1 Acdo. Núm. Exp. 1920/2024.

Méndez Villagómez Miguel Alejandro vs. Recuperación de Comercio Interior Sociedad de Responsabilidad Limitada de Capital Variable. Ord. Civil 1 Acdo. Núm. Exp. 1936/2024.

Novarec S.A. de C. V, Sociedad Financiera de Objeto Múltiple Entidad No Regulada vs. Jj Jiménez S.A. de C. V, y Pedro Jiménez Zamora. Proced. Convencional Mercantil Civil 2 Acdos. Núm. Exp. 1304/2019 Tomo II.

Olivos Fuentes Brenda Eugenia vs. Granillo Vargas Martín Ricardo. Ord. Civil 1 Acdo. Núm. Exp. 942/2024.

Olvera Seañez Carlos Razziel vs. Rodríguez Romero Martha Laura. Controversias de Arrendamiento Civil 1 Acdo. Núm. Exp. 1102/2024.

Piña Sánchez Martín. Ord. Civil 2 Acdos. en Amparo. Núm. Exp. 504/2020 Amparo 1307/2023- II.

Ponce Vega Martín Alonso vs. Olvera Fonseca Natividad Laura. Ejecutivo Mercantil 1 Acdo. en Amparo. Núm. Exp. 1280/2024 415/2024- V.

Ramírez Lugo Martha Cecilia vs. Ramírez Lugo Juan Enrique su Sucesión. Ord. Civil 1 Acdo. Núm. Exp. 1770/2024.

Rocha Jaime José Fernando vs. López Rodríguez y Nava Romero Ana Lilia Jesús Alfredo. Ejecutivo Mercantil 1 Acdo. en Cuaderno_Amparo_Dem. Núm. Exp. 1244/2024 Bis. 1 Amparo 143/2024.

Ruíz Toral Octavio vs. José Ricart Sala Quien También Se Identifica como José Ricart Salas O. como José Recart Sala y Director del Registro Público de la Propiedad y del Comercio de la Ciudad de México. Ord. Civil 1 Acdo. Núm. Exp. 1914/2024.

Scotiabank Inverlat, S.A., Institución de Banca Múltiple, Grupo Financiero Scotiabank Inverlat vs. Hinojosa Jacinto Damián. Ejecutivo Mercantil 1 Acdo. Núm. Exp. 764/2022.

Secreto. Ord. Civil Requerimiento. 1 Acdo. Núm. Exp. 1906/2024.

Sinde Riestra María Julia Soraya vs. Lara González Jesús y como Causahabiente de Evangelina González Cruz y Lara Roa Reynalda Petra. Controversias de Arrendamiento Civil 1 Acdo. Núm. Exp. 44/2024.

Valverde Romero María Luisa vs. Hernández López Fernando. Ord. Civil Radicación. 1 Acdo. Núm. Exp. 1916/2024.

De la Cruz Ramírez Vicente vs. Duhart Pérez María de Lourdes. Ejecutivo Mercantil 1 Acdo. Núm. Exp. 1332/2024.

Ávila de Los Santos María Minerva antes Instituto del Fondo Nacional de la Vivienda para los Trabajadores vs. Larios Figueroa Rosa Martha. Especial Hipotecario Civil 1 Acdo. Núm. Exp. 348/2019 Tomo II.

SENTENCIA DEFINITIVAS DEL 6 DE DICIEMBRE DEL 2024

Secreto. Ord. Civil 1 Núm. Exp. 1008/2024

EL SECRETARIO DE ACUERDOS
LIC. JORGE ALAN GARCÍA DURON

VIGÉSIMO OCTAVO DE LO CIVIL

SECRETARÍA "A"
ACUERDOS DEL 6 DE DICIEMBRE DEL 2024

Álvarez Alamillo María de Los Ángeles vs. Flores Cortés y Otro Carlos Eduardo. Especial Hipotecario Civil Se Deja Sin Efectos Citación. 1 Acdo. Núm. Exp. 455/1997 Tomo III.

Álvarez Almanza José Guadalupe vs. Banco Santander México Sa Institución de Banca Múltiple Grupo Financiero Santander México y Trans Unión de México Sa Sic. Ord. Civil Pruebas. 1 Acdo. Núm. Exp. 807/2024.

Ávila Medel María Guadalupe vs. Ávila Galán Eliseo su Sucesión y Medel Rodríguez Petra su Sucesión y Registro Público de la Propiedad y de Comercio de la Ciudad de México. Ord. Civil Prevención. 1 Acdo. Núm. Exp. 1693/2024.

Axefin, S.A. de C.V. vs. Mobiliario para Tienda Departamental. Ord. Mercantil Exh. Sin Diligenciar. 1 Acdo. Núm. Exp. 1397/2008 Tomo II.

Banco Bancrea Sociedad Anónima Institución de Banca Múltiple vs. Consda Sociedad Anónima de Capital Variable. Especial Hipotecario Civil No Admite. 1 Acdo. Núm. Exp. 1681/2024.

Banco Inbursa S.A. Institución de Banca Múltiple Grupo Financiero Inbursa vs. Barrero Torres Sergio Héctor. Especial Hipotecario Civil 1 Acdo. Núm. Exp. 327/2020.

Banco Mercantil del Norte S.A. Institución de Banca Múltiple, Grupo Financiero Banorte, antes Bancrecer S.A. Institución de Banca Múltiple vs. María del Carmen Juan Domínguez y Manuel Soriano Rivera. Especial Hipotecario Civil Exhorto. 1 Acdo. Núm. Exp. 23/2019 Tomo II.

Banco Mercantil del Norte, S.A. Institución de Banca Múltiple, Grupo Financiero Banorte vs. Batres Castañeda. Rosa Lilia. Especial Hipotecario Civil Se Reserva. 1 Acdo. Núm. Exp. 1553/2019 Tomo II.

SOLO CONSULTA
SOLO CONSULTA
SOLO CONSULTA

Banco Santander México S.A. Institución de Banca Múltiple, Grupo Financiero Santander México vs. Rangel Sánchez Jorge Armando y Rodríguez Moreno Gabriela del Carmen. Especial Hipotecario Civil No Admite. 1 Acdo. Núm. Exp. 1729/2024.

Banco Santander México Sa Institución de Banca Múltiple Grupo Financiero Santander México vs. Fragoso Rosas Noé. Ejecutivo Mercantil 1 Acdo. Núm. Exp. 381/2024.

BBVA Bancomer S.A. Institución de Banca Múltiple, Grupo Financiero BBVA Bancomer, hoy por Cesión Ckd Activos 7 Sociedad Anónima Promotora de Inversión de Capital Variable vs. Ana María Martínez Montaño vs. No. de Exp. del Juzgado 48° Civil. 999/2012. Especial Hipotecario Civil 2 Acdos. Núm. Exp. 49/2019.

Caballero Rojas Fernando Alberto vs. Axa Seguros S.A. de C.V. Ord. Civil Desahoga Vista. 1 Acdo. Núm. Exp. 1253/2023 Tomo II.

Carmen Espinoza Romero y/o Carmelo Espinoza Romero y/o Carmelo Espinosa y/o Espinoza Romero E. Carmelo y/o Espinoza Romero Carmelo Edmundo y/o Carmen Espinoza R. y/o J. Carmen Espinoza Romero y/o Carmelo Espinoza R. y/o Carmelo Espinosa Romero y/o Carmen Espinosa Romero, su Sucesión y Salinas Estrada Ma. Cruz vs. Habitat y Vivienda Urbana S.A. de C.V. y a Través de su Representante Legal y García Montoya Luis. Ord. Civil Acdo. para Aud. Previa. 1 Acdo. Núm. Exp. 1463/2024.

Cibanco Sociedad Anónima Institución de Banca Múltiple como Fiduciario del Fideicomiso Irrevocable F 1037 vs. Operadora de Restaurantes Fly Boys S.A. de C.V. y Gasca Vázquez Verónica. Controversias de Arrendamiento Civil 1 Acdo. Núm. Exp. 1235/2024.

Curiel Alamilla Gonzalo vs. Leaños Gilabert Rogelio Urzo y Cisneros Gil Abril Elba. Controversias de Arrendamiento Civil 1 Acdo. Núm. Exp. 197/2022.

Dávila Hernández Ervin Norberto y Alonso Camargo Mirta vs. Axa Seguros S.A. de C.V. Ord. Civil 1 Acdo. Núm. Exp. 359/2024.

Dessetec Desarrollo de Sistemas, S.A. de C.V. vs. Hernández Torres Patricia. Especial Hipotecario Civil 1 Acdo. Núm. Exp. 955/2005.

Durán Pineda Gregorio vs. Maldonado Chávez Patricia y Notaria Pública Número 139 del Estado de México y Cuautitlán del Instituto de la Función Registral del Estado de México. Ord. Civil Revocación. 1 Acdo. Núm. Exp. 1471/2024.

Fierro González de Miñano Ana María su Sucesión vs. Gómez Noriega Manuel Eduardo y Pavón Ríos Víctor Manuel y Dávila Domínguez David y C Director del Registro Público de la Propiedad y del Comercio de la Ciudad de México y Duana Trejo Kattia y Rodríguez Flores Hortencia Maribel y Flores Morales Macario. Ord. Civil Emplaz. Edictos. 1 Acdo. Núm. Exp. 815/2023.

Flores Franco Eduardo vs. José Carrillo Nieto, Amanda Rosa Zambrano Barajas. Especial Hipotecario Civil 1 Acdo. Núm. Exp. 1045/2013 Tomo II.

Grupo Comercial Gefor S.A. de C.V. vs. Yasaimo Produce Llc y González García Manuel. Controversias de Arrendamiento Civil 1 Acdo. Núm. Exp. 835/2024.

Hernández Ortiz José Jorge vs. Pérez Hernández David. Controversias de Arrendamiento Civil Cédula. 1 Acdo. Núm. Exp. 1315/2024.

Hernández Zendejas Margarita vs. Juan Montes Cuevas vs. No. de Exp. del Juzgado 48° Civil. 948/2009. Ord. Civil 1 Acdo. Núm. Exp. 593/2019.

HSBC México, Sociedad Anónima, Institución de Banca Múltiple, Grupo Financiero HSBC, División Fiduciaria, como Fiduciario del Fideicomiso F/233595 vs. Humberto León Pérez y Otra. Especial Hipotecario Civil Notificado. 2 Acdos. Núm. Exp. 773/2011 Tomo II.

Impulsemos S.A. de C.V. Sofom Enr vs. López Celestino Manuel. Ejecutivo Cuantía Menor Mercantil Desahoga Vista. 2 Acdos. Núm. Exp. 1327/2024 Tomo II.

Instituto del Fondo Nacional de la Vivienda para los Trabajadores vs. Gilberto Fregoso Garza. Especial Hipotecario Civil Se Gira Exhorto. 1 Acdo. Núm. Exp. 261/2021.

López Cueto Francisca vs. López Cueto José y Ramírez Vilchis Patricia Martha. Controversias de Arrendamiento Civil 1 Acdo. Núm. Exp. 1017/2024.

López Garrido Margarita vs. Garduño Salazar Elena. Ord. Civil Estese. 1 Acdo. Núm. Exp. 1689/2024.

Lozano Aguirre Paola y Aguirre Padilla de Lozano y Karina. Juris. Voluntaria Civil Autoriza y por Notificado. 1 Acdo. Núm. Exp. 1281/2024.

Martínez Sánchez José Rogelio vs. Castro Escobedo Cointa. Ord. Civil Estese a Lo Acordado. 1 Acdo. Núm. Exp. 841/2023.

Maxcapital Intercontinental, S.A. P. I. de C.V., Sofom, Enr vs. Amiga Jasqui Elías y Rendón Escoboza María del Carmen y Pérez Martínez Armando y Kababie Halabe León y Cohen Alfie Isaac y Smeke Helfon Alfredo y Calderón Abbo Moisés Cutiel y Memun Zaga Elisa y Zaga Tawil Quien También Acostumbra Usar Los Nombres de Hasibe Zaga Tawil, Hastbé Zaga Tawil, Hasibe Zaga Tawil de Memun y Hasibe Zaga de Memun Hazibe y Chayo Tussie Salomón y Micha Mizrahi Moisés y Kabli Mizrahi Quien También Acostumbra Usar el Nombre de Ivonne Kably Mizrahi Ivonne. Especial Hipotecario Civil Cedula. 2 Acdos. Núm. Exp. 1293/2022 Tomo III.

Mendoza González Silvestre vs. Registro Público de la Propiedad y del Comercio del Distrito Federal. Ord. Civ. Archivo Remite. 1 Acdo. Núm. Exp. 31/2001.

Mostkoff Linares Isidoro vs. Salinas Flores Jesús Esteban. Controversias de Arrendamiento Civil Destrucción. 1 Acdo. Núm. Exp. 979/2024.

Pavón Galindo Benito vs. Arredondo Cristibal Margarita O. Silvia M. Arredondo Cristóbal. Ejecutivo Mercantil 1 Acdo. Núm. Exp. 695/2006 Tomo II.

Rangel Flores Adrianha vs. Miller Gurfinkel Inbal. Ord. Civil Prevención. 1 Acdo. Núm. Exp. 1695/2024.

Rivero López Atziri Guadalupe y G. R. I. S. y García Gutiérrez Óscar y Muñoz Guerrero Mónica vs. Transmasivo S.A. de C.V. y Seguros Banorte S.A. de C.V. Grupo Financiero Banorte. Ord. Civil Proporcione Rfc. 1 Acdo. Núm. Exp. 761/2023 Tomo II.

Robles Díaz Rubén Eduardo vs. Robles Pestaña Juan José y de León Martínez María de la Paz y C Director del Registro Público de la Propiedad y del Comercio de la Ciudad de México. Ord. Civil Minuta. 1 Acdo. Núm. Exp. 1133/2024.

Rodríguez Pichardo Jorge Enrique vs. García Pérez Macaria. Ord. Civil Prevención. 1 Acdo. Núm. Exp. 1691/2024.

Salcedo Carrillo Ma Lourdes y Vázquez Salcedo Juan Manuel y Vázquez Salcedo Marco Antonio vs. Grupo Mexicano de Seguros S.A. de C.V. Ord. Civil Designa Perito. 2 Acdos. Núm. Exp. 911/2024.

Sánchez Cano José Germán vs. Rosas Núñez Javier y Toro Calzada Mireya. Controversias de Arrendamiento Civil Copias. 1 Acdo. Núm. Exp. 597/2024.

Santander Consumo S.A. de C.V. Sofom Er Grupo Financiero Santander México vs. Vázquez Méndez Antonio. Providencias Precautorias Mercantil Se Acumula Al Exp. 792/2023. 1 Acdo. Núm. Exp. 1687/2024.

Santinelli y Llabres Humberto y Quien También Acostumbra a Usar el Nombre de Humberto Santinelli Llabres vs. Iglesias Larrasolo Carlos. Ord. Civil Destrucción. 1 Acdo. Núm. Exp. 1191/2024.

Scotiabank Inverlat Sa Institución de Banca Múltiple Grupo Financiero Scotiabank Inverlat vs. Vilchez Ruíz David Iradier. Especial Hipotecario Civil Desistimiento Apelación. 1 Acdo. Núm. Exp. 749/2021.

Sistema Único de Autofinanciamiento S.A. de C.V. vs. Cadena Lozada Carlos Alberto y Cadena Lozada María Gricelda y Sánchez Arce Jorge Alberto. Ejecutivo Mercantil 1 Acdo. Núm. Exp. 295/2023.

Sociedad Mexicana de Otorrinolaringologia y Cirugía de Cabeza y Cuello A.C. vs. San Román Muñoz Fernando. Juris. Voluntaria Civil Prevención. 1 Acdo. Núm. Exp. 1697/2024.

Soluciones Cocrea Sapi de C.V. Sofom Enr vs. Miranda Huerta Brandon. Ejecutivo Mercantil 1 Acdo. Núm. Exp. 1431/2024.

Torio Vega Alberto vs. Medina Téllez Héctor y Quintero García María del Carmen. Oral Civil 1 Acdo. Núm. Exp. 1413/2024.

Tu Casa Express S.A. de C.V. vs. Plascencia Hernández Julieta. Especial Hipotecario Civil Incidente. 1 Acdo. Núm. Exp. 897/2021.

Unifin Credit, S.A. de C.V., Sofom, E. N. R vs. Inmobiliaria Marbon, S.A. de C.V. Vía de Apremio Civil Edictos y Certifica. 1 Acdo. Núm. Exp. 1195/2023.

Valery Jost Monique vs. Inmobiliario Contadero S.A. Ejec. Merc. Digase. 1 Acdo. Núm. Exp. 1783/1991.

Volkswagen Leasing S.A. de C.V. vs. González Garduño Francisco Javier. Ejecutivo Mercantil Cedula de Notificación. 1 Acdo. Núm. Exp. 1215/2023.

Zvi Hershkovits Davidov vs. Rjbs S.A. de C.V. y Jurado y León Rosa Alicia. Controversias de Arrendamiento Civil 2 Acdos. Núm. Exp. 955/2022.

NO PUBLICADOS

SOLO CONSULTA
SOLO CONSULTA
SOLO CONSULTA

HSBC México Sociedad Anónima Institución de Banca Múltiple Grupo Financiero HSBC División Fiduciaria en su Carácter de Fiduciario en el Fideicomiso Irrevocable de Administración F262757 vs. Olvera Ramos Marisol. Vía de Apremio Civil no Publ. del 5. 1 Acdo. Núm. Exp. 1639/2024.

AUDIENCIA

Gutiérrez Arroyo Marco Antonio vs. Peña Pérez María Candelaria Lourdes. Aud. Controversias de Arrendamiento Civil. 1 Audiencia. Núm. Exp. 325/2024.

LA SECRETARIA DE ACUERDOS
LIC. FERNANDA BELEM VALDIVIA TORRES

SECRETARÍA "B"
ACUERDOS DEL 6 DE DICIEMBRE DEL 2024

SOLO CONSULTA

Angélica Ramírez Jaime antes Recuperación de Comercio Interior S. de R. L. de C.V. vs. Jiménez Roucas Javier. Ord. Civil Revocación y Autorización. 1 Acdo. Núm. Exp. 1184/1997 Tomo II.

Arrendadora y Factor Banorte. S.A. de C.V. Sociedad Financiera de Objeto Múltiple. Entidad Regulada. Grupo Financiero Banorte antes Sólida Administradora de Portafoliso S.A. de C.V. Sociedad Financiera de O. M. E. R. Grupo Financiero Banorte vs. Aydee Cabrera Andrade. Especial Hipotecario Civil Razón Comisario. 1 Acdo. Núm. Exp. 1272/1996 Tomo II.

Banco Mercantil del Norte, Sociedad Anónima, Institución de Banca Múltiple, Grupo Financiero Banorte vs. López Martínez Miguel Ángel. Especial Hipotecario Civil Estarse. 2 Acdos. Núm. Exp. 780/2013 Tomo II.

Banco Regional de Monterrey S.A. Institución de Banca Múltiple Banregio Grupo Financiero hoy Banco Regional S.A. Institución de Banca Múltiple Banregio Grupo Financiero vs. Armando López Felipe Alfredo. Ejecutivo Cuantía Menor Mercantil Turnese. 1 Acdo. Núm. Exp. 1374/2024.

Banco Santander México S.A. Institución de Banca Múltiple Grupo Financiero Banco Santander México vs. Distribuidora Triposol S.A. de C.V. y Otros. Ejecutivo Mercantil Sala Requeire. 1 Acdo. Núm. Exp. 98/2017 Tomo II.

SOLO CONSULTA

Banco Santander México, Sociedad Anónima, Institución de Banca Múltiple, Grupo Financiero Santander México vs. Global Gog Group, S.A. de C.V. y Ssnmb Real Estate, S.A. de C.V. y Omero Químico, S.A. de C.V. y González Carsi Eduardo Javier. Ejecutivo Mercantil Turnese. 1 Acdo. Núm. Exp. 4/2023.

Baricol, S.A. de C.V. vs. Zúñiga Gálvez y/o Estela. Ord. Civil Estarse. 2 Acdos. en Expedientillo. Núm. Exp. 1170/2023.

BBVA vs. Santander. Juris. Voluntaria Civil No Admite. 1 Acdo. Núm. Exp. 1742/2024.

Calderón González Marte su Sucesión vs. Víctor Díaz de León Chávez, su Sucesión. Ord. Civil Desiste. 1 Acdo. Núm. Exp. 124/2020.

Carrillo Condado Alejandro vs. Montiel Montes Guillermo Juan y Montiel Montes María Juana y Montiel Montes Juan Ambrosio y Montiel Montes Enrique y Montiel Montes María del Pilar y Montiel Montes Fortunato Santos y Montiel Montes María del Rosario y Montiel Montes Pablo y Montiel Montes Bibiano y Montiel Montes Marcos y Montiel Montes Bertha. Ord. Civil Correo. 1 Acdo. Núm. Exp. 862/2022.

Castillo Espinosa de Los Monteros Francisco vs. Jorge Luis Vargas Llorens. Ejecutivo Mercantil Remitase Apelación. 1 Acdo. Núm. Exp. 1066/2016 Tomo III.

SOLO CONSULTA

Chernitzky Martínez Efrain vs. Romero Vázquez Ariadna Vianey. Ejecutivo Mercantil Autorizado. 1 Acdo. Núm. Exp. 596/2022.

Ci Banco, S.A. Institución de Banca Múltiple, antes The Bank Of New York Mellon, S.A. Institución de Banca Múltiple vs. Teresa de Jesús Arce Osorio. Especial Hipotecario Civil Autorización. 1 Acdo. Núm. Exp. 308/2013 Tomo II.

Clara Huergo Ramírez, su Sucesión vs. Catalán Carreto Ana María y Carreto Madrid Ma. de Los Ángeles. Controversias de Arrendamiento Civil Turnese. 1 Acdo. Núm. Exp. 216/2018 Tomo II.

Dessetec Desarrollo de Sistemas, Sociedad Anónima de Capital Variable. antes Banco Invex, S.A. Institución de Banca Múltiple, (Antes)Crédito Inmobiliario S.A. de C.V., Sociedad Financiera de Objeto Múltiple vs. Juana Angélica Flores García. Especial Hipotecario Civil Autorizados. 1 Acdo. Núm. Exp. 196/2008.

Flores Márquez y/o Gabriel Ernesto vs. Peña Colín y/o Ángel. Ord. Civil Expedientillo. 1 Acdo. en Expedientillo. Núm. Exp. 10/2024.

Galarvi y Compañía S.A. de C.V. vs. Corporativo de Capacitación y Aereonautica y Negocios S.C. y Murillo Rodríguez Linda Maricela. Controversias de Arrendamiento Civil Comparecencia Devolución de Billete. 1 Acdo. Núm. Exp. 1150/2023.

Haghenbeck y de la Lama Antonio, su Sucesión vs. José González Martínez. Controversias de Arrendamiento Civil Dada Cuenta. 3 Acdos. Núm. Exp. 66/2024.

Hermosillo Cruz Delia vs. Banco Nacional de México Sa Integrante del Grupo Financiero Banamex. Ord. Mercantil No Admite. 1 Acdo. Núm. Exp. 1698/2024.

Holcim México S.A. de C.V. vs. Comercializadora Xanostoc S.A. de C.V. y Gutiérrez Peña Gerardo. Ejecutivo Mercantil Turnese. 1 Acdo. Núm. Exp. 438/2024.

Instituto del Fondo Nacional de la Vivienda para los Trabajadores Infonavit vs. Martínez Rangel Leticia Alejandra. Especial Hipotecario Civil Expedientillo. 1 Acdo. Núm. Exp. 884/2023.

Instituto del Fondo Nacional de la Vivienda para los Trabajadores Infonavit vs. Ramos Martínez Leticia. Especial Hipotecario Civil No Ha Lugar. 1 Acdo. Núm. Exp. 1144/2024.

Instituto del Fondo Nacional de la Vivienda para los Trabajadores vs. Sosa Córdova Leticia. Especial Hipotecario Civil Expedientillo. 1 Acdo. Núm. Exp. 932/2017.

José Julián Carranza Luna. antes Administradora Fome 1 Sociedad de Responsabilidad Limitada de Capital Variable vs. Carlos Fernando Johannan Ayala Fuentes. Especial Hipotecario Civil Se Firma Escritura. 1 Acdo. Núm. Exp. 120/2021.

Juárez González Gustavo Ismael vs. Registro Público de la Propiedad y del Comercio. Ord. Civil Conocimiento. 1 Acdo. en Amparo. Núm. Exp. 364/2020 Amparo 17/2023.

López Torres Ana María vs. Torres Jiménez Consuelo su Sucesión. Ord. Civil Turnese. 1 Acdo. Núm. Exp. 782/2024.

Maldonado Carreño Llameli vs. Abogado Alvarado Pablo. Ord. Civil Contestación de Demanda. 1 Acdo. Núm. Exp. 716/2023.

Marcos Lara Josué y Marcos Lara Lucía vs. Axa Seguros S.A. de C.V. Ord. Civil Turnese. 1 Acdo. Núm. Exp. 1610/2024 Tomo II.

Mendoza Fernández Mario vs. Luz María Laisequilla Senties su Sucesión y /O. Ord. Civil Autorizada. 1 Acdo. Núm. Exp. 996/2003.

Milenio Diario S.A. de C.V. y Otro vs. Vocemex S.A. de C.V. Ejecutivo Mercantil Autorización. 1 Acdo. Núm. Exp. 552/2015 Tomo II.

Minerales Gradesa S.A. de C.V. vs. Berkley International Fianzas México S.A. de C.V. Especial de Fianzas Mercantil Glosar Minuta. 1 Acdo. Núm. Exp. 1520/2024 Tomo II.

Moreno Morales J Guadalupe vs. Maldonado Ruíz María Dolores. Ord. Civil Prevención. 1 Acdo. Núm. Exp. 1690/2024.

Munguía Martínez María Guadalupe Hortencia y Otros vs. Eloy Ramírez Gallegos. Ord. Civil Desahogo de Vista. 2 Acdos. Núm. Exp. 44/2017 Tomo IV.

Ordóñez Herrera Francisco Andrés vs. Candia Ponce Francisco. Juris. Voluntaria Civil Razón Comisario. 1 Acdo. Núm. Exp. 626/2014.

Pérez Soria Miguel Ángel vs. José Francisco Cruz Hernández, Fernanda Fernández López. Ord. Civil Turnese. 1 Acdo. Núm. Exp. 382/2015.

Presta Dinero S.A. de C.V. vs. Erick Omar Pérez Cárdenas. Ejecutivo Mercantil Turnese. 1 Acdo. Núm. Exp. 1442/2024.

Ríos Solís Alfredo vs. Fernando Alberto Jesús Suárez Guerrero vs. Otra. Venta de Prenda Paz Mercantil Expedientillo. 1 Acdo. Núm. Exp. 156/2008.

Rivera Moreno Laura Estela vs. Flores González Ismael. Controversias de Arrendamiento Civil Expedientillo. 2 Acdos. en Expedientillo. Núm. Exp. 296/2023.

Rosas Flores Estela vs. Rosas Fuentes Francisco y Flores Olivares de Rosas Lucrecia. Ord. Civil Prevención. 1 Acdo. Núm. Exp. 1688/2024.

Rubio García Felipe vs. Martínez Sánchez María Virginia. Ord. Civil Correo. 1 Acdo. Núm. Exp. 1210/2024.

Sacal Farca Alberto vs. Arco Soluciones Inmobiliarias S.A. de C.V. Ord. Mercantil Notario Exhibe. 1 Acdo. Núm. Exp. 524/2016 Tomo II.

Scotiabank Inverlat S.A., Institución de Banca Múltiple, Grupo Financiero Scotiabank Inverlat vs. Ambrosi Ávila María de Lourdes. Vía de Apremio Civil Sigj. 1 Acdo. Núm. Exp. 1148/2024.

Sofimex Institución de Garantías S.A. vs. Sistemas de Protección Canina Internacional S.A. de C.V. y Leticia Ochoa Coutiño. Especial de Fianzas Mercantil Informe. 1 Acdo. en Amparo. Núm. Exp. 612/2020 Amparo 868/2024.

Toca Ojeda Felipe Antonio vs. Andrés Dávalos Leticia. Ejecutivo Mercantil Desahogo de Vista. 1 Acdo. Núm. Exp. 10/2024.

Torres Pérez Herminio su Sucesión y Briseño Canales Albina su Sucesión vs. Iniesta Martínez Margarita. Ord. Civil Prevención. 1 Acdo. Núm. Exp. 1686/2024.

Torres Ruíz Arturo vs. Cortés Acosta Elías. Ord. Civil Prevención. 1 Acdo. Núm. Exp. 1696/2024.

Unión de Crédito de la Insdustria de Transfor Mación Comercial y de Servicios S.A. de C.V. vs. Tilas S.A. de C.V. y Otros. Esp. Hip. Exh. Diligenciado. 1 Acdo. Núm. Exp. 812/1997.

SENTENCIA INTERLOCUTORIA

García Sosa Jorge Raúl vs. Álvarez Benítez Roberto. Controversias de Arrendamiento Civil Sent. Interl. 1 Núm. Exp. 642/2023

LA SECRETARIA DE ACUERDOS
LIC. IRENE MIRIAM MEJÍA HERNÁNDEZ

VIGÉSIMO NOVENO DE LO CIVIL

SECRETARÍA "A"
ACUERDOS DEL 6 DE DICIEMBRE DEL 2024

Aeropuerto Intercontinental de Queretaro, S.A. de C.V. vs. Aeropóstal Cargo de México, S.A. de C.V. Ord. Mercantil 1 Acdo. en Exhorto. Núm. Exp. 1763/2024.

Alejos Ramírez Alejandro vs. Pérez Natividad Gabriel. Controversias de Arrendamiento Civil Acuerdo. 1 Acdo. Núm. Exp. 649/2024.

Arizmendi Hernández Magdalena vs. Mauleon Fuentes Daniel y Qualitas Compañía de Seguros S.A. de C.V. Ord. Civil Acuerdo. 1 Acdo. Núm. Exp. 157/2023.

Arsoba Consultores Sociedad Civil vs. Universidad Autónoma Metropolitana Unidad Iztapalapa. Ord. Civil 1 Acdo. en Cuaderno_ Amparo_Act. Núm. Exp. 1555/2024 D. C 846/2023.

Autofinanciamiento México S.A. de C.V. vs. Alejandro Juan Oriol Torres Baumgartner. Especial Hipotecario Civil Acdo. Expedientillo. 1 Acdo. en Expedientillo. Núm. Exp. 165/1999.

Banco Mercantil del Norte, S.A., Institución de Banca Múltiple, Grupo Financiero, Banorte vs. Álvarez Abad Arturo. Especial Hipotecario Civil Acuerdo. 1 Acdo. Núm. Exp. 1267/2012.

Banco Mercantil del Norte Sociedad Anónima Institución de Banca Múltiple Grupo Financiero Banorte vs. Solorio Adame Gabriela Alejandra. Especial Hipotecario Civil Acuerdo. 1 Acdo. Núm. Exp. 573/2019.

Banco Nacional de Comercio Exterior Sociedad Nacional de Crédito Institución de Banca de Desarrollo vs. Sandoval Luna Martha Patricia Guadalupe y Comercializadora Columbia Sapi de C.V. y Sandoval Luna José Luis y de la Luna Bienes Raíces S.A. de C.V. Especial Hipotecario Civil 1 Acdo. Núm. Exp. 1725/2024.

Banco Santander México S.A. Institución de Banca Múltiple Grupo Financiero Santander México vs. De Anda Robles Raúl y Gómez Sánchez Blanca Cecilia. Especial Hipotecario Civil Acuerdo. 4 Acdos. Núm. Exp. 1199/2019.

BBVA México Sa Institución de Banca Múltiple Grupo Financiero BBVA México y antes BBVA Bancomer Sociedad Anónima Institución de Banca Múltiple Grupo Financiero BBVA Bancomer vs. Domínguez Alcalá María del Carmen y Ruvalcaba Huerta Manuel. Especial Hipotecario Civil Amparo Directo. 1 Acdo. en Amparo. Núm. Exp. 875/2021 Amparo Directo.

Bravo Sánchez Elena vs. Medina Ruíz Guadalupe y Otro. Ord. Civil Acdo. Expedientillo. 1 Acdo. en Expedientillo. Núm. Exp. 939/2005 Bis. 2.

Calleja Montes de Oca María de Lourdes Maricela vs. Banco Azteca S.A. Institución de Banca Múltiple Dirección Fiduciaria y Otros. Ord. Civil 1 Acdo. Núm. Exp. 723/2008 Tomo V.

Calleja Montes de Oca María de Lourdes Maricela vs. Banco Azteca S.A. Institución de Banca Múltiple Dirección Fiduciaria y Otros. Ord. Mercantil 3 Acdos. Núm. Exp. 723/2008 Tomo VI.

Cecconi Da Silva Andreia vs. Banca Mifel, Sociedad Anónima, Institución de Banca Múltiple, Grupo Financiero Mifel, en su Calidad de Fiduciaria en el Fideicomiso Identificado Con el Número 1902 2014. Juris. Voluntaria Civil Auto de Radicación del Extinto Juzgado 50 Civil antes 419/2024. 1 Acdo. Núm. Exp. 1719/2024.

Centinelas de Santa Julia, A.C. vs. Fernández Sánchez Amado. Ord. Civil Acuerdo. 1 Acdo. Núm. Exp. 859/2015.

Diversia, S.A. de C.V. vs. Gobierno del Distrito Federal y Otros. Ord. Civil Amparo 816/2024. 1 Acdo. en Amparo. Núm. Exp. 1477/2011 Amparo 816/2024.

Dragón Estate, Sociedad Anónima Promotora de Inversión de Capital Variable. antes HSBC México, S.A., Institución de Banca Múltiple, Grupo Financiero HSBC vs. Ortega Ordóñez Octavio y Otro. Especial Hipotecario Civil Amparo 653/2024. 1 Acdo. en Amparo. Núm. Exp. 1159/2012 Amparo 653/2024.

García Reyes Alejandro como Cesionario de Alejandro Zambrano Peralta como Cedente vs. Soto Olvera Juan Alberto y Otro. Especial Hipotecario Civil Acdo. Expedientillo. 1 Acdo. en Expedientillo. Núm. Exp. 503/2008 Bis. 3.

González Flores Pedro vs. Guerra Zavala Luis Eduardo. Ord. Civil Acuerdo. 1 Acdo. Núm. Exp. 221/2024.

Gutiérrez Arellano Antonio Isaac vs. González González Javier. Controversias de Arrendamiento Civil 1 Acdo. Núm. Exp. 1107/2024.

HSBC México S.A. Institución de Banca Múltiple Grupo Financiero HSBC División Fiduciaria en su Carácter de Fiduciario en el Fideicomiso Irrevocable F/243264 vs. Bravo Huerta Pedro Antonio. Especial Hipotecario Civil Acuerdo. 1 Acdo. Núm. Exp. 601/2018.

Instituto del Fonco Nacional de la Vivienda para los Trabajadores (Infonavit) vs. Mendoza León Alejandro. Especial Hipotecario Civil Acuerdo. 3 Acdos. Núm. Exp. 743/2021.

Instituto del Fondo Nacional de la Vivienda para los Trabajadores Infonavit vs. Medina Mote José Gabriel. Especial Hipotecario Civil Auto de Radicación. 1 Acdo. Núm. Exp. 1767/2024.

Integraciones In&In S.A. de C.V. vs. Tulotero México S.A. de C.V. Ord. Civil Auto de Radicación del Extinto Juzgado 50 Civil antes 261/2023 Con su Acumulado 656/2024. 1 Acdo. Núm. Exp. 1443/2024.

Llamas Ibarra Celia y Otro vs. Valles Flores Omar de Jesús y Otra. Esp. Hip. Acuerdo. 1 Acdo. Núm. Exp. 805/2008.

Martínez Mejía Miriam Karina vs. Nolasco Castro Margarita. Ord. Civil Acuerdo. 1 Acdo. Núm. Exp. 391/2024.

Mendoza Mejía Carlos Ambrosio vs. Zavala López José Enrique. Ord. Civil Acuerdo. 2 Acdos. Núm. Exp. 435/2024.

Mendoza Mejía Carlos Ambrosio vs. Zavala López José Enrique. Ord. Civil Acuerdo. 7 Acdos. Núm. Exp. 435/2024 Tomo II.

MontGofacil Sapi de C.V. Sofom Enr vs. Corte Gómez María Cristina. Ejecutivo Mercantil Acuerdo. 1 Acdo. Núm. Exp. 1121/2023.

Montes Delgado Hilda como Cesionaria de Cdk Activos 7 S.A. P. I. de C.V. como Cedente vs. Rivera Hernández Ma. Antonia. Especial Hipotecario Civil Acuerdo. 1 Acdo. Núm. Exp. 3/2011.

Monto Fácil Sapi de C.V. Sociedad Financiera de Objeto Múltiple Entidad No Regulada vs. Vázquez Juárez Beatriz Yanet. Ejecutivo Mercantil Acuerdo. 2 Acdos. Núm. Exp. 1111/2022.

National Unión Fire Insurance Company Of Pittsburgh Pa vs. Arendal S de R.L. de C.V. Providencias Precautorias Civil Auto de Radicación del Extinto Juzgado 50 Civil antes 939/2024. 1 Acdo. Núm. Exp. 1709/2024.

Ordóñez Ríos (su Sucesión) y Darío Antonio Ordóñez Sobrino (su Sucesión) Darío vs. Arrendadora de Centros Comerciales S de R.L. de C.V. Controversias de Arrendamiento Civil Acuerdo. 1 Acdo. en Expedientillo. Núm. Exp. 457/2022.

Padilla Díaz de León Sergio y Otros como Cesionarios de Sociedad Corporativa para la Resolución de Activos y Propiedad S. de R. L. de C.V. como Cedente vs. Transportes Rangel Figueroa S.A. de C.V. y Rangel Castelazo Guillermo. Ejecutivo Mercantil Acuerdo. 1 Acdo. Núm. Exp. 1249/1996.

Pérez Herrera Patricia vs. Sindicato de Trabajadores Técnicos y Manuales de Estudios y Laboratorios de la Producción Cinematográfica Similares y Conexos de la República Mexicana O. Secc. de Técnicos y Manuales del Sindicato de Trabajadores de la Producción Cinematográfica de la República Mexicana y Banco Santander México Sa Institución de Bancaa Múltiple Grupo Financiero Santander México y C Director del Registro Público de la Propiedad y del Comercio de la Ciudad de México. Ord. Civil Acuerdo. 1 Acdo. Núm. Exp. 857/2024.

Puente Barrón Mario vs. Banco Nacional de Obras y Servicios Públicos S.N.C. Ord. Civil Acdo. Expedientillo. 2 Acdos. en Expedientillo. Núm. Exp. 687/2020.

Scotiabank Inverlat Sociedad Anónima Institución de Banca Múltiple Grupo Financiero Scotiabank Inverlat vs. Jalife Daher Jorge José. Especial Hipotecario Civil Acuerdo. 1 Acdo. Núm. Exp. 1085/2024.

SOLO CONSULTA
SOLO CONSULTA
SOLO CONSULTA

Scotiabank Inverlat, S.A. Institución de Banca Múltiple Grupo Financiero Scotiabank Inverlat vs. Castillo Castrejón Juan Pablo Alfredo. Especial Hipotecario Civil Auto de Radicación del Extinto Juzgado 50 Civil antes 419/2022. 1 Acdo. Núm. Exp. 1679/2024.

Scotiabank Inverlat, Sociedad Anónima, Institución de Banca Múltiple, Grupo Financiero Scotiabankinverlat. Ejecutivo Mercantil 1 Acdo. en Amparo. Núm. Exp. 1663/2024 480/2024- IV.

Secreto. Ejecutivo Mercantil Acuerdo. 1 Acdo. Núm. Exp. 333/2023.

Solís Cruz Joaquín y Luis Joaquín Solís Cruz vs. Banco Nacional de Obras y Servicios Públicos Sa y Gordillo Román Roberto. Ord. Civil Acuerdo. 2 Acdos. Núm. Exp. 1045/2024.

Téllez Camacho María Reyna vs. Jiménez Meneses Salvador y Ángeles Durazno Alfonso. Controversias de Arrendamiento Civil Acuerdo. 1 Acdo. Núm. Exp. 737/2021.

Torres Valencia Consuelo vs. Ramírez Cruz Eva. Ord. Civil Acdo. Expedientillo. 1 Acdo. en Expedientillo. Núm. Exp. 431/2008.

Vázquez Cabrera José Arturo vs. Merino Ochoa Gloria. Ejecutivo Mercantil 1 Acdo. Núm. Exp. 1455/2024 Amparo Directo.

Vilchis Gutiérrez Rafael vs. Oropeza Morales Víctor Jesús. Ejecutivo Mercantil Acuerdo. 1 Acdo. Núm. Exp. 271/2022.

Zapico Ramírez Rubén vs. Vázquez Martel María Guadalupe, Rodríguez González Meza Ricardo, Rodríguez Vázquez Guadalupe y Rodríguez Vázquez Ricardo. Ord. Civil Amparo 635/2023 Tomo II. 1 Acdo. en Amparo. Núm. Exp. 409/2019 Amparo 635/2023.

Zapico Ramírez Rubén vs. Vázquez Martel María Guadalupe. Ord. Civil Amparo 729/2024. 2 Acdos. en Amparo. Núm. Exp. 409/2019 Amparo 729/2024.

De Nicolás Saldaña Concepción Verónica vs. Lomelí Origel María Guadalupe y Jorge Ledesma Segura. Controversias de Arrendamiento Civil Acuerdo. 1 Acdo. Núm. Exp. 111/2020.

MAL PUBLICADOS

Promotora Industrial Gim S.A. de C.V. vs. Cabello Romero Juana y López Salas Mauricio. Ejecutivo Mercantil Acdo. mal Publ. del 04/11/2024. 1 Acdo. Núm. Exp. 1313/2022.

NO PUBLICADOS

Gerson David Jactthar Villavicencio vs. María Irma Villavicencio Parra. Ord. Civil Acdo. no Publ. del 25 /11/2024. 1 Acdo. Núm. Exp. 1493/2024.

AUDIENCIA

Ramírez Morales Lorena vs. Méndez Armenteros Inalvys. Acuerdo. Controversias de Arrendamiento Civil. 1 Audiencia. Núm. Exp. 165/2024.

Torres García Nancy Rocío vs. Jiménez Medina Enrique. Aud. Ord. Civil. 1 Audiencia. Núm. Exp. 347/2024.

SENTENCIA DEFINITIVAS DEL 6 DE DICIEMBRE DEL 2024

Amador Lemus Alejandro su Sucesión vs. Amador Lemus Sofía su Sucesión y Prado Amador Noemí. Ord. Civil Sent. Def. 1 Núm. Exp. 139/2018 Tomo Iii

SENTENCIA INTERLOCUTORIA

Inmobiliaria Conjunto Polanco S.A. P. I. de C.V. vs. Grupo Raldas Lh S.A. de C.V. y Sextum Inversiones S.A. de C.V. Controversias de Arrendamiento Civil Sent. Interl. 1 Núm. Exp. 367/2022

Instituto del Fondo Nacional de la Vivienda para los Trabajadores vs. Salazar Rodríguez Eva Beatriz. Especial Hipotecario Civil Sent. Interl. 1 Núm. Exp. 1263/2019

EL SECRETARIO DE ACUERDOS
LIC. JUAN DE LA CRUZ ROSALES CHI

SECRETARÍA "B"
ACUERDOS DEL 6 DE DICIEMBRE DEL 2024

Aguirre Reyes Alicia vs. Gómez Ramírez Cynthia Margarita. Ord. Civil Acuerdo. 2 Acdos. Núm. Exp. 236/2021 Tomo II.

Alfonso Contreras Miralrio vs. Fernando Gerardo Muciño. Ord. Civil 1 Acdo. en Exhorto. Núm. Exp. 1006/2024 Exh.

Alvarado Castro Julián Patricio y Otra vs. Promotora de Grands A. de C.V. Ord. Civil 1 Acdo. en Expedientillo_Expediente_No_Conocido. Núm. Exp. 1694/2024 Expdllo.

Amézcua Hassey Ramón vs. Cox Energía Solar, S.A. y Otro. Controversias de Arrendamiento Civil 1 Acdo. Núm. Exp. 1262/2022.

Arcos Reséndiz María de Jesús vs. López de la Fuenta Tomás Hermilo y Chávez Quiroz María Patricia. Especial Hipotecario Civil Acdo. Aclara Auto Admisión Apel. Actor. 2 Acdos. Núm. Exp. 500/2023.

Balcázar Flores Ergio Arturo y Balcázar Flores Mario vs. Balcázar Flores Jesús Domingo y Solache Aguilar María de Jesús su Sucesión. Ord. Civil Acuerdo. 1 Acdo. Núm. Exp. 1330/2018.

Banco Invex Sociedad Anónima Institución de Banca Múltiple Invex Grupo Financiero en su Carácter de Fiduciario en el Fideicomiso Número 3317 vs. Soberanes Herrera Héctor Fortino. Especial Hipotecario Civil Amparo 772/2024. 1 Acdo. en Amparo. Núm. Exp. 132/2023 Amparo Dc. 207/2024.

Banco Mercantil del Norte S.A. Institución de Banca Múltiple, Grupo Financiero Banorte como Cesionario de BBVA Bancomer S.A. Institución de Banca Múltiple Grupo Financiero BBVA Bancomer, por su Propio Derecho y como Causahabiente de Hipotecaria Nacional S.A. de C.V., Sociedad Financiera de Objeto Múltiple Entidad Regulada, Grupo Financiero BBVA Bancomer como Cedente vs. De la Paz Álvarez Pedro y Becerril Guzmán Elia. Especial Hipotecario Civil Acdo. Se Cierra Tomo I. 1 Acdo. Núm. Exp. 1376/2019.

Banco del Bajío S.A. Institución de Banca Múltiple vs. Cadena Mata Gregorio, Cadena Mata María Concepción y Cadena Mata María del Carmen. Ejecutivo Mercantil Acdo. Se Cierra Tomo I. 1 Acdo. Núm. Exp. 110/2019.

Bienes Programados Sociedad Anónima de Capital Variable vs. Arias Cruz Ángela Aline y Zaragoza Olivares José Ignacio. Especial Hipotecario Civil Acuerdo. 2 Acdos. Núm. Exp. 240/2024.

Catalán Rodríguez Mateo vs. Cedillo Mondragón Patricia y Espitia Juárez Rogelio Martín. Ord. Civil Acuerdo. 1 Acdo. Núm. Exp. 1012/2024.

Despacho Padilla & Bujalil Sociedad Civil vs. Aceves Miranda Olga Elba y Millán Cibrian Alfredo. Controversias de Arrendamiento Civil 1 Acdo. Núm. Exp. 826/2021.

Estrada Hernández Patricia vs. Estrada Fernández Omar y Otros. Ord. Civil 1 Acdo. en Exhorto. Núm. Exp. 1664/2024.

Factoraje Afirme S.A. de C.V. Sofom Er, Afirme Grupo Financiero como Cesionaria de Banca Afirme S.A. Ibm Afirme Grupo Financiero como Cedente vs. Rosas Beltrán Jorge Luis y Martínez Torres María Guadalupe. Especial Hipotecario Civil 1 Acdo. Núm. Exp. 166/2016.

Flores Pacheco Juan Carlos vs. Rosas Rodríguez Juan Manuel. Ord. Civil 1 Acdo. Núm. Exp. 586/2023.

Garrido Villanueva Odette Pilar vs. Peña Rodríguez Andrés. Ejecutivo Mercantil 1 Acdo. Núm. Exp. 1624/2024 Amparo Directo.

Hogar y Cultura A.C. vs. Cordero Hernández María Elena. Ord. Civil 1 Acdo. Núm. Exp. 944/2023.

HSBC México S.A. Institución de Banca Múltiple Grupo Financiero HSBC División Fiduciaria en su Carácter de Fiduciario del Fideicomiso Número F/234036 vs. Pérez Rodríguez María y Velázquez Morales Santiago. Especial Hipotecario Civil 1 Acdo. Núm. Exp. 618/2018.

HSBC México S.A. vs. Panti Gómez Víctor Manuel. Vía de Apremio Civil 1 Acdo. Núm. Exp. 1412/2024.

HSBC México S.A. vs. María Luisa Rivera de Anda y Otro. Especial Hipotecario Civil 1 Acdo. en Expedientillo_Expediente_No_Conocido. Núm. Exp. 1030/2016 Expdllo.

Hurtado Casas Purificación vs. Ríos Palacios Mario Alfredo. Juris. Voluntaria Civil 1 Acdo. Núm. Exp. 554/2024.

Instituto de Seguridad y Servicios Sociales de Los Trabajadores del Estado a Través de su Fondo de la Vivienda Fovissste vs. Lulio Escamilla Godínez. Especial Hipotecario Civil 1 Acdo. Núm. Exp. 1184/2024.

Instituto del Fondo Nacional de la Vivienda para los Trabajadores vs. Castro Ramírez José Luis. Especial Hipotecario Civil Acuerdo. 1 Acdo. Núm. Exp. 554/2019.

Jaime Velázquez Emilio vs. Oropeza Morales Luis Ernesto. Controversias de Arrendamiento Civil Acdo. Nueva Fecha de Audiencia. 1 Acdo. Núm. Exp. 1036/2024.

Levy Achar Alfredo vs. Registro Público de la Propiedad y de Comercio de la Ciudad de México y Secretaria de Administración y Finanzas de la Ciudad de México y Weinberg Slobotzky Karine Isa Quien También Acostumbra a Utilizar el Nombre de Karine Isa Weinberg Slobotzky de Schon. Ord. Civil Amparo 1008/2024. 3 Acdos. en Amparo. Núm. Exp. 152/2024 Amparo 1008/2024-III.

SOLO CONSULTA
SOLO CONSULTA
SOLO CONSULTA

Levy Achar Alfredo vs. Registro Público de la Propiedad y de Comercio de la Ciudad de México y Secretaria de Administración y Finanzas de la Ciudad de México y Weinberg Slobotzky Karine Isa Quien También Acostumbra a Utilizar el Nombre de Karine Isa Weinberg Slobotzky de Schon. Ord. Civil Amparo 1109/2024. 1 Acdo. en Amparo. Núm. Exp. 152/2024 Amparo 1109/2024.

Levy Achar Alfredo vs. Registro Público de la Propiedad y de Comercio de la Ciudad de México y Secretaria de Administración y Finanzas de la Ciudad de México y Weinberg Slobotzky Karine Isa Quien También Acostumbra a Utilizar el Nombre de Karine Isa Weinberg Slobotzky de Schon. Ord. Civil Amparo 847/2024. 3 Acdos. en Amparo. Núm. Exp. 152/2024 Amparo 847/2024.

Mantenimiento Integral Csmx S.A. de C.V. vs. Estafeta Mexicana, S.A. de C.V. Medios Preparatorios Civil 1 Acdo. Núm. Exp. 560/2024.

Mapfre Fianzas S.A. vs. Setecson México S. de R. L. de C.V., Construcciones Diseño y Servicios Ambientales S.A. de C.V., Quimae S.A. de C.V., Lujambio Moreno Julio Horacio y Navarrete Barrera María Yolanda. Ord. Mercantil 1 Acdo. en Expedientillo. Núm. Exp. 490/2020 Expdllo.

Martínez García Narciso y Otro vs. Comisión Federal de Electricidad y Otro. Ord. Civil 1 Acdo. en Exhorto. Núm. Exp. 1538/2024.

Martínez Ordaz María de la Luz vs. Pérez Íñiguez Luis Rogelio. Controversias de Arrendamiento Civil 1 Acdo. Núm. Exp. 142/2016.

Mejía Ornelas Fernando y Zavala Salgado Aydee Verónica vs. Palma Macías César Alberto. Ord. Civil 1 Acdo. Núm. Exp. 870/2021.

Núñez Olvera Sergio vs. Hinojosa Silva Ma de Los Ángeles y Núñez Hinojosa Miguel Ángel. Ord. Civil 1 Acdo. Núm. Exp. 310/2019.

Ortiz Mortera José Augusto vs. González Pérez Lenard. Ord. Civil 1 Acdo. en Amparo. Núm. Exp. 4/2019 Amparo 895/2024.

Oseguera Murillo José. Ejecutivo Mercantil 2 Acdos. en Amparo. Núm. Exp. 1484/2024 337/2024- II.

Pacada S.A. de C.V. Sofom Enr vs. Yzquierdo Gómez Bertíno. Ord. Civil Acdo. Se Ordena Entrega Billete de Depósito. 1 Acdo. Núm. Exp. 900/2023.

Pérez Pérez Carlos Daniel vs. Grupo Mexicano de Seguros S.A. de C.V. Ord. Civil 1 Acdo. en Expedientillo. Núm. Exp. 796/2024 Expdllo.

Quejosa Inmobiliaria Bains S.A. de C.V. y Héctor Cárdenas Curiel. Ord. Civil 1 Acdo. en Amparo. Núm. Exp. 3056/2022 Amparo 1474/2022.

Quejoso Máximo Juda. Ord. Civil 2 Acdos. en Amparo. Núm. Exp. 5018/2024 Amparo 1408/2024.

Ramos González Mario y Alcaraz Ambriz Trinidad vs. Córdoba Bustos Arturo. Ord. Civil 1 Acdo. Núm. Exp. 394/2022.

Reyes Gil José Antonio vs. Cruz Rangel Carlos Eduardo. Especial Hipotecario Civil Amparo 948/2024. 6 Acdos. en Amparo. Núm. Exp. 1006/2019 948/2024- II.

Sánchez Zavaleta Rodolfo vs. Rodríguez Ortega José Gabriel. Ord. Civil Acuerdo. 1 Acdo. Núm. Exp. 826/2024.

Santos Montellano Virgilio y Ortiz Sánchez Clara y Santuario Vázquez Ana Patricia y Meza Aceves María Guadalupe y Villarreal Villarreal José Fabián vs. Raíces Estepol Sa y C Director del Registro Público de la Propiedad y del Comercio de la Ciudad de México. Ord. Civil 1 Acdo. Núm. Exp. 968/2024.

Scotiabank Inverlat, Sociedad Anónima, Institución de Banca Múltiple, Grupo Financiero Scotiabank Inverlat vs. Jiménez Sánchez Santiago Eugenio. Especial Hipotecario Civil 2 Acdos. en Amparo. Núm. Exp. 1702/2024 Amparo Dc 649/2024.

Secreto. Ejecutivo Mercantil 1 Acdo. Núm. Exp. 158/2022.

Sofom Inbursa S.A. de C.V. Sociedad de Objeto Múltiple Entidad Regulada Grupo Financiero Inbursa vs. Ingeniería Industrial Potosina S.A. de C.V. y Sánchez Hermosillo Javier y Palau Hernández Magdalena Sofía. Ejecutivo Mercantil 1 Acdo. en Expedientillo. Núm. Exp. 856/2022 Expdllo.

Solís Rodríguez Gabriel y López Medina Benita vs. Grupo Financiero Inbursa S.A. de C.V. Ord. Civil 1 Acdo. en Expedientillo. Núm. Exp. 1096/2024 Expdllo.

Vallejo Sixtos Demetrio. Ejecutivo Mercantil 1 Acdo. en Amparo. Núm. Exp. 1494/2024 225/2024- I.

Velázquez García Pável Antonio vs. Lomelín Anaya Alfonso su Sucesión y Lomelín Peña Alfonso y También Conocido Alfonso Lomelí Peña su Sucesión y Lomelín Tappan José Raúl y Lomelín Tappan Olga Guadalupe y Lomelín Tappan Carlos Humberto y Lomelín Tappan Luisa María y García Reyes María de Lourdes y Álvarez López María del Carmen. Ord. Civil 1 Acdo. en Expedientillo. Núm. Exp. 370/2023 Expedientillo.

Vera Bustamante César vs. Vera Montiel Alejandro y Inmobiliaria Romero S.A. Ord. Civil 1 Acdo. en Exhorto. Núm. Exp. 1140/2024.

De la O. Tapia Luz María vs. Coronado Márquez Juan Manuel y Alcibar Aguilar Baltazar. Ord. Mercantil 1 Acdo. en Exhorto. Núm. Exp. 1468/2024.

NO PUBLICADOS

Banco Mercantil del Norte S.A. Institución de Banca Múltiple, Grupo Financiero Banorte como Cesionario de BBVA Bancomer S.A. Institución de Banca Múltiple Grupo Financiero BBVA Bancomer, por su Propio Derecho y como Causahabiente de Hipotecaria Nacional S.A. de C.V., Sociedad Financiera de Objeto Múltiple Entidad Regulada, Grupo Financiero BBVA Bancomer como Cedente vs. De la Paz Álvarez Pedro y Becerril Guzmán Elia. Especial Hipotecario Civil Acuerdo. 1 Acdo. Núm. Exp. 1376/2019.

Banco Nacional del Ejército, Fuerza Aérea y Armada, Sociedad Nacional de Crédito, Institución de Banca de Desarrollo vs. Cruz Cortés Sergio Andrés y Zárate Pérez Teresita de Jesús. Especial Hipotecario Civil 1 Acdo. en Expedientillo. Núm. Exp. 1730/2024 Expdllo.

Banco del Bajío S.A. Institución de Banca Múltiple vs. Cadena Mata Gregorio, Cadena Mata María Concepción y Cadena Mata María del Carmen. Ejecutivo Mercantil Acuerdo. 1 Acdo. Núm. Exp. 110/2019.

Díaz León Cristina Cesionaria de Elizabeth Fernández Olalde, Quien a su Vez Fue Cesionaria de Banco Mercantil del Norte, S.A. Institución de Banca Múltiple, Grupo Financiero Banorte vs. De la Cruz García Óscar y Dávila Zepeda Joanna Ivett. Especial Hipotecario Civil Acuerdo. 1 Acdo. Núm. Exp. 752/2017 Tomo II.

Hogar y Cultura A.C. vs. Cordero Hernández María Elena. Ord. Civil 1 Acdo. Núm. Exp. 944/2023.

Inmobiliaria Esbe S.A. de C.V. y Bien para Bien Sociedad Anónima Promotora de Inversión de Capital Variable Sociedad Financiera de Objeto Múltiple Entidad No Regulada vs. Igneus Sociedad Anónima de Capital Variable, Martínez Guzmán Efraín y Gutiérrez Becerra María Esther. Juris. Voluntaria Mercantil Acuerdo. 1 Acdo. Núm. Exp. 204/2021.

Mercado Hernández Eusebia su Sucesión vs. Lara Hernández José Antonio y Comercializadora de Soluciones Integrales Um S.A. de C.V. Ord. Civil Acuerdo. 1 Acdo. Núm. Exp. 650/2020 Tomo II.

Pacada S.A. de C.V. Sofom Enr vs. Yzquierdo Gómez Bertíno. Ord. Civil Acuerdo. 1 Acdo. Núm. Exp. 900/2023.

Ramos Cruz José Hernán vs. Blancas Escamilla Adriana. Controversias de Arrendamiento Civil Acdo. Aclara Sent. Definitiva. 1 Acdo. Núm. Exp. 204/2024.

Silvera Tawil Hilel Eduardo, Minkow Korzenny Thelma, Ávalos Peña Mauricio, Penhas Yomtow Jerusalmi, Tobal Btesh Marcel Selim y Penhas Yomtow Jerusalmi Lázaro vs. Cherem Behar David y Dez Construcciones S. C. Ord. Civil Acuerdo. 1 Acdo. Núm. Exp. 334/2020 Tomo II Principal.

Sánchez Gallegos José Raúl vs. Torres Coss Arturo. Controversias de Arrendamiento Civil Acuerdo. 1 Acdo. Núm. Exp. 754/2022.

Velázquez Gibraltar Marcos como Cesionario de Banco Monex S.A., Institución de Banca Múltiple, Monex Grupo Financiero, Única y Exclusivamente como Fiduciario en el Fideicomiso Empresarial Irrevocable de Administración y Garantía Número F/3443 antes Santander Vivienda, S.A. de C.V., Sociedad Financiera de Objeto Múltiple, Entidad Regulada, Grupo Financiero Santander México como Cedente vs. García Vallejo Francisco. Especial Hipotecario Civil 1 Acdo. Núm. Exp. 44/2018.

AUDIENCIA

Banco Mercantil del Norte Sociedad Anónima Institución de Banca Múltiple, Grupo Financiero Banorte, como Cesionario de BBVA México Sociedad Anónima de Institución de Banca Múltiple, Grupo Financiero BBVA México vs. Hernández Ramírez Pablo Omar. Aud. de Remate en Segunda Almoneda Especial Hipotecario Civil. 1 Audiencia. Núm. Exp. 972/2017 Tomo II.

Instituto del Fondo Nacional de la Vivienda para los Trabajadores vs. García Terrazas José Andrés y Cabrera Gutiérrez Mónica de la Luz. Aud. Especial Hipotecario Civil. 1 Audiencia. Núm. Exp. 94/2023.

SENTENCIA DEFINITIVAS DEL 6 DE DICIEMBRE DEL 2024

NO PUBLICADOS

Isunza Interiano María Teresa (su Sucesión) vs. Padilla Pérez Víctor Manuel, Isunza Interiano Ana María Blanca, Isunza Interiano Óscar Jorge, Isunza Interiano Juan Mario, Padilla Isunza Clauidia

SOLO CONSULTA
SOLO CONSULTA
SOLO CONSULTA

Gabriela, Isunza Hernández Jorge Fernando, Rocha Padilla Gabriela y Rocha Padilla Erik. Ord. Civil Sent. Def. no Publ. de 5-Diciembre- 2024 1 Núm. Exp. 402/2021 Tomo 2

SENTENCIA INTERLOCUTORIA

Banco Mercantil del Norte Sa vs. Valencia Osnaya Mónica Denise y Valencia Contreras Juan. Especial Hipotecario Civil Sent. Interl. 1 Núm. Exp. 912/2022

LA SECRETARIA DE ACUERDOS
LIC. LUZ MARIANA GRANADOS GUTIÉRREZ

TRIGÉSIMO DE LO CIVIL

SECRETARÍA "A"
ACUERDOS DEL 6 DE DICIEMBRE DEL 2024

SOLO CONSULTA

Aguilar Monroy José Luis vs. Prescas S.A. de C.V. y C. Director del Registro Público de la Propiedad y de Comercio del Distrito Federal. Ord. Civil Acuerdo. 2 Acdos. Núm. Exp. 1149/2019.

Alvarado Iglesias María del Carmen vs. María Medina Ávila. Ord. Civil Acdo. Tomo II. 1 Acdo. Núm. Exp. 679/2009 Tomo II.

Álvarez Vargas José Daniel. Especial Hipotecario Civil 1 Acdo. Núm. Exp. 531/2010 Exp. Principal Tomo III.

Arrambide Olvera Javier vs. Espacio Inb S.A. de C.V. y También Conocida como Espacio Inmobiliario. Ord. Civil 1 Acdo. Núm. Exp. 1317/2024.

Autofinanciamiento México S.A. de C.V. vs. Rascón Pérez Enrique y Otros. Ejecutivo Mercantil 1 Acdo. Núm. Exp. 1503/2024.

Autofinanciamiento México, S.A. de C.V. vs. José Luis Correa Pérez y Otros. Ejec. Merc. Acuerdo. 1 Acdo. Núm. Exp. 705/2004.

Autofinanciamiento México, S.A. de C.V. vs. Sánchez Aguirre José y/otros. Ejecutivo Mercantil Acdo. Tomo II. 1 Acdo. Núm. Exp. 1221/2024 Tomo II.

Banco Mercantil del Norte S.A. Institución de Banca Múltiple, Grupo Financiero Banorte hoy su Cesionario Carlos Salguero Recio vs. Pérez Díaz Armando. Especial Hipotecario Civil Acdo. Tomo II. 1 Acdo. Núm. Exp. 1179/2018.

SOLO CONSULTA

Banco Mercantil del Norte, S.A., Institución de Banca Múltiple, Grupo Financiero Banorte vs. Delicias de Nuez, S.A. de C.V., Alejandro Ruvalcaba Licón, Pedro Ruvalcaba Plascencia, Quality Pecans Shelling Company, S.A. de C.V., Carmen Ileana Licón García y Brenda Aneett Ruvalcaba Licón. Ord. Mercantil Amparo 1765- 23. 1 Acdo. en Amparo. Núm. Exp. 817/2013 Amparo 1765/2023 Promov. por Grupo Isberu S.A. de C.V.

BBVA Bancomer S.A. Institución de Banca Múltiple, Grupo Financiero BBVA Bancomer hoy su Cesionaria Ckd Activos 8, Sociedad Anónima Promotora de Inversión de Capital Variable vs. Renato Enrique Mejía Montes y Martha Mireya Barrera Alvarado. Especial Hipotecario Civil Acuerdo. 1 Acdo. Núm. Exp. 369/2013.

BBVA Bancomer, S.A. Institución de Banca Múltiple Grupo Financiero BBVA Bancomer vs. Distribuidora Buulb S.A. de C.V. ; Omara Arellano Tapia, Iván Jonatan Meza Acosta; Sergio Ricardo Becerril Ibarra, José Efrén Mayen Villafuerte. Ejecutivo Mercantil 1 Acdo. Núm. Exp. 525/2019.

Cardona Mirón Manuel Jesús vs. Roberto Alberto Villaseñor Salinas Yos. Ord. Civil Amparo 637- 20. 1 Acdo. en Amparo. Núm. Exp. 303/2006 Amparo 637/2020.

Castañeda González Juanita vs. Grupo Mexicano de Seguros S.A. de C.V. Ord. Civil 1 Acdo. Núm. Exp. 1677/2024.

Ci Banco, S.A. Institución de Banca Múltiple vs. Patricia Guadalupe de la Fuente Durán. Especial Hipotecario Civil no Publ. del 29 de Noviembre del 2024. 1 Acdo. Núm. Exp. 1443/2012 Tomo II.

Condominio Ubicado en Calle Providencia Número 1218, Colonia del Valle, Alcaldía Benito Juárez, Ciudad de México vs. Cruz Armenta Rafael José. Ejecutivo Civil 1 Acdo. Núm. Exp. 1537/2024.

Edebe Ediciones Internacionales S.A. de C.V. vs. Elizalde Balllesteros Armando. Ejecutivo Mercantil 1 Acdo. Núm. Exp. 1579/2024.

Estrategia Empresarial en Recursos Humanos, S. C vs. Calzada Ruisanchez Miguel Ángel y Morales Bustos Claudia. Controversias de Arrendamiento Civil Acdo. Tomo II. 1 Acdo. Núm. Exp. 503/2021 Tomo II.

Flores Heredia Estefani vs. Huerta Vera Jordán Javier y Cabrera Luna Gabriel y Martínez Flores Modesta y Cabrera Martínez Cinthya Daniela y Vigil Rivera Juan Enrique y Martínez Flores Edith y Paqui Mora David y Torres Isabel y Huerta Velázquez Margarita Asunción y García García María Teresa de Jesús. Ord. Civil 1 Acdo. Núm. Exp. 1079/2024.

Galindo Cuspinera Víctor vs. Genaf Automatic Technology Sociedad Anónima de Capital Variable. Ejecutivo Mercantil 1 Acdo. Núm. Exp. 1317/2023.

HSBC México, S.A. Institución de Banca Múltiple Grupo Financiero HSBC División Fiduciaria en su Carácter de Fiduciario en el Fideicomiso Número F/234036 vs. María Leticia Ruíz Rodríguez y José Fernando Becerra Camacho. Especial Hipotecario Civil Acuerdo. 1 Acdo. Núm. Exp. 203/2019.

HSBC México, S.A. Institución de Banca Múltiple, Grupo Financiero HSBC, hoy su Cesionaria Alejandra Lilibeth Rodríguez Vargas vs. Bensussen Kosberg Paul. Especial Hipotecario Civil Acdo. Tomo II. 1 Acdo. Núm. Exp. 541/2020 Tomo II.

Inmobiliaria Auro del Centro S.A. de C.V. vs. Delgado González Cuauhtémoc y y-o. Quien Ocupe el Inmueble. Ord. Civil Amparo D. C. 233- 24- 13. 1 Acdo. en Amparo. Núm. Exp. 1865/2024.

Instituto del Fondo Nacional de la Vivienda para los Trabajadores Infonavit vs. Melchor Aceves Abel y Venegas Nava Marisela. Especial Hipotecario Civil 1 Acdo. Núm. Exp. 1203/2024.

Macswiney Ruíz Mónica Alejandra vs. Cervantes Meléndez Jesús Giovanni y Salguera Pérez Miguel Ángel. Controversias de Arrendamiento Civil Acuerdo. 2 Acdos. Núm. Exp. 1157/2024.

Mancilla Helgueros María Graciela vs. Mancilla Helgueros Roberto Ceferino su Sucesión También Conocido como Mancilla Helgueros Roberto Zeferino su Sucesión También Conocido como Mancilla Helgueros Roberto su Sucesión También Conocido como Mancilla Helgueros Roberto Z. su Sucesión, por Conducto de su Albacea Hermes Alfonso Mancilla Pantoja y Mancilla Helgueros Alfonso y Mancilla Helgueros Celestino. Ord. Civil 3 Acdos. Núm. Exp. 791/2022 Tomo II.

Montoya Soto María de Jesús vs. C. Director del Registro Público de la Propiedad y de Comercio de la Ciudad de México, Fraccionadora Cafetales, S.A. e Inmobiliaria Magam, S.A. de C.V. Ord. Civil 1 Acdo. Núm. Exp. 1305/2019.

Olvera Fonseca Narciso Mauricio vs. Tfquastart Aluminio y Vidrio Sociedad Anónima de Capital Variable y Procesadora de Vidrio y Cristal Yahe Sociedad Anónima de Capital Variable y Vadillo Romano Celso y-o. Badillo Romano Celso y Hernández Obando Olivia Teresa. Ejecc. de Garantías Otorgadas Mediante Prenda Sin Transmisión de Pos. y Fideicomiso de Garantía (Procedimiento Judicial) Mercantil Amparo 310- 24- I. 1 Acdo. en Amparo. Núm. Exp. 1743/2024.

Pacada S.A. de C.V. Sofom Enr vs. Ángeles Bermúdez Felipe de Jesús. Ejecutivo Mercantil 1 Acdo. Núm. Exp. 1547/2024.

Pinto Medina Ramiro Armando vs. Dumont Bergman Bider & Co S. C. y Laura Carolina Collada Salcido. Ord. Civil Amparo 1484-23- IV. 1 Acdo. en Amparo. Núm. Exp. 383/2019 Amparo 1484/2023- IV Promov. por Ramiro Armando Pinta Medina.

Porrás García María Eugenia Virginia su Sucesión vs. Honorio Amaya Guerrero. Ord. Civil Acuerdo. 1 Acdo. Núm. Exp. 449/2014.

Quiroz Velázquez Rosa vs. Duhart Pérez María de Lourdes y Bolaños Flores Guillermo. Ejecutivo Cuantía Menor Mercantil 1 Acdo. Núm. Exp. 1447/2024.

Ravel Gleasson Leslie Meyn y Ravel Gleasson Chantal Alin vs. Ravel Méndez Mauricio Alberto y Gleasson Pineda Meyn. Ord. Civil Acuerdo. 1 Acdo. Núm. Exp. 249/2024.

Reyes Cruz María del Refugio Carmen vs. Socorro Pérez Patiño. Ord. Civil Acuerdo. 1 Acdo. Núm. Exp. 225/2017.

Reyes Sánchez Sonia vs. Cruz González María del Consuelo y Mendoza Vázquez Laura Leticia y Hernández Arroyo de Meneses Paula y Menese Melo Carlos y Corona González José y Mendoza Vázquez Juan Pedro y García Cruz Germán y Vargas Rangel Rodolfo y Cueto González Belarmino su Sucesión, por Conducto de su Albacea José Carlos Agustín Obregón y María Iglesias Zuardiaz su Sucesión, por Conducto de su Albacea José Carlos Agustín Obregón y C Director del Registro Público de la Propiedad y del Comercio de la Ciudad de México y Reyes Flores Raúl. Ord. Civil Acdo. Tomo II. 1 Acdo. Núm. Exp. 161/2023 Tomo II.

SOLO CONSULTA

Romero Ruano Abelardo Sebastián vs. María Mercedes Quintero Hernández su Sucesión. Vía de Apremio Civil Acdo. Tomo II. 1 Acdo. Núm. Exp. 1151/2011 Tomo II.

Romo Ornelas Eva su Sucesión y Álvarez Romo Eva y Álvarez Romo Juan Antonio y Álvarez Romo Juan José vs. Corona Monsalvo Araceli y Espinoza Cruz Alfredo. Ord. Civil 531- 23 Comparecencia. 1 Acdo. Núm. Exp. 531/2023 Tomo II.

Salmerón Pérez Ignacio vs. Seguros BBVA Bancomer, S.A. de C.V., Grupo Financiero BBVA Bancomer e Hipotecaria Nacional, S.A. de C.V. Sociedad Financiera de Objeto Múltiple Entidad Regulada,

Grupo Financiero BBVA Bancomer antes Hipotecaria Nacional, S.A. de C.V. Sociedad Financiera de Objeto Limitado, Grupo Financiero BBVA Bancomer. Ord. Mercantil 2 Acdos. Núm. Exp. 993/2017 Exp. Principal Tomo II.

Secreto. Ejecutivo Mercantil Amparo 1026- 24- IV. 1 Acdo. en Amparo. Núm. Exp. 407/2020 Amparo 1026/2024- IV Promov. por Soluciones Ecológicas en Metales S.A. de C.V.

Silva Cruz Nayeli vs. Grupo Mexicano de Seguros S.A. de C.V. Ord. Civil Amparo 460- 24- V. 1 Acdo. en Amparo. Núm. Exp. 1673/2024 Amparo 460/2024- V.

Sociedad Hipotecaria Federal S.N.C. Institución de Banca de Desarrollo vs. Beatriz del Carmen Rodríguez Hernndez. Especial Hipotecario Civil Acuerdo. 1 Acdo. Núm. Exp. 15/2016.

Valencia López Martha Lilia vs. Becerra Pérez Alejandro y Valdez González Jorge Herminio. Ejecutivo Mercantil 1 Acdo. Núm. Exp. 1571/2024.

Valle Ramírez Víctor Manuel vs. Jefe Delegacional en Xochimilco Actualmente Alcalde de Xochimilco del Gobierno de la Ciudad de México y C. Director General Jurídico y de Gobierno en la Delegación Xochimilco, hoy Alcaldía de Xochimilco de la Ciudad de México. Ord. Civil 1 Acdo. Núm. Exp. 739/2018 Tomo III.

Vargas Camaño María Eugenia vs. Hernández López Alberta. Controversias de Arrendamiento Civil Acuerdo. 1 Acdo. Núm. Exp. 1215/2024.

Vega Ardines Fernando vs. Constructora Bausau, Sociedad Anónima de Capital Variable. Ord. Civil 1 Acdo. Núm. Exp. 1435/2019 Tomo II.

AUDIENCIA

Vargas Arroyo Víctor y Núñez Padilla María Guadalupe vs. Falcóni de la Cruz Miriam y Valtierra Jiménez Víctor Manuel y Andrade Guzmán María Elena y Moreno Mendoza María Concepción y Zúñiga Pintor Juana y Alcaldia Iztapalapa. Juris. Voluntaria Civil. 1 Audiencia. Núm. Exp. 789/2024.

LA SECRETARIA DE ACUERDOS
LIC. ALEJANDRA EDUWIGES MARTÍNEZ LOZADA

SECRETARÍA "B"
ACUERDOS DEL 6 DE DICIEMBRE DEL 2024

Aristeo García Marco Antonio vs. Eugenio Torres Palomera. Ord. Civil Acuerdo. 1 Acdo. Núm. Exp. 1110/2010.

Autofinanciamiento México S.A. de C.V. vs. Arámburu Gutiérrez Héctor y Otra. Ejecutivo Cuantía Menor Mercantil 1 Acdo. Núm. Exp. 1490/2024.

Autofinanciamiento México S.A. de C.V. vs. Azcorra Manrique María Antonia y Otros. Ejecutivo Cuantía Menor Mercantil 1 Acdo. Núm. Exp. 1482/2024.

Autofinanciamiento México, S.A. de C.V. vs. Ortiz Vázquez Ariel y Otros. Ejec. Merc. Acuerdo. 1 Acdo. Núm. Exp. 1488/2011.

Autofinanciamiento México, S.A. de C.V. vs. Chimal Sámano Ariel y/o Ejecutivo Mercantil 2 Acdos. Núm. Exp. 562/2010 Tomo II.

Autofinanciamiento México, S.A. de C.V. vs. López Cruz Leopoldo y/o Ejec. Merc. Acuerdo. 1 Acdo. Núm. Exp. 128/2004.

Autofinanciamiento México, S.A. de C.V. vs. María Eva Guadalupe López Flores, y/o Ejecutivo Mercantil 1 Acdo. Núm. Exp. 1248/2009 Tomo II.

Banca Afirme, S.A., Institución de Banca Múltiple Afirme Grupo Financiero vs. Peronda México S.A. de C.V., Industrias Sergal, S.A. de C.V., Puropiso S.A. de C.V., Margarita Arteaga Marcelo y Sergio Gallardo Quien También Acostumbra Usar el Nombre de Sergio Gallardo Flores. Ejecutivo Mercantil Acuerdo. 1 Acdo. Núm. Exp. 374/2019.

Banco Mercantil del Norte S.A. Institución de Banca Múltiple, Grupo Financiero Banorte vs. Armando Israel Hernández Zúñiga. Especial Hipotecario Civil 1 Acdo. Núm. Exp. 1628/2010.

Banco Mercantil del Norte, S.A. Inst. de Bca. Mult. Gpo. Fin. Banorte vs. Ma. Guadalupe Ruíz Pardo. Especial Hipotecario Civil 1 Acdo. Núm. Exp. 478/2010 Tomo II.

Cibanco S.A. Institución de Banca Múltiple vs. Pounce Consulting, S.A. de C.V. y Rogelio Patricio Viera Ayala. Ord. Mercantil 1 Acdo. Núm. Exp. 792/2018 Tomo III.

Ckd Activos 7, S.A. Promotora de Inversión de C.V. vs. Pedro Piedras Gutiérrez, y/o Especial Hipotecario Civil Acuerdo. 1 Acdo. Núm. Exp. 982/2011 Tomo II.

Daimler Financial Services México, S. de R. L. de C.V. vs. Bosc Marketing Research International S.A. de C.V. y Marín Moguel Óscar Armando. Especial Mercantil Mercantil 2 Acdos. Núm. Exp. 1636/2024.

González Suárez Jaime vs. Peralta Islas Andrés y/o Esp. Hip. Acuerdo. 1 Acdo. Núm. Exp. 598/2012.

Gs I más Sapi de C.V. vs. Pérez Báez Yesenia y Roa Jasso Artemio y Pérez Flores Moisés y Báez Pérez María Cruz y Quien También Se Hace Llamar Ma Cruz Báez Pérez. Especial Hipotecario Civil Acuerdo. 1 Acdo. Núm. Exp. 1856/2024.

Guido Jiménez Domingo vs. Morales Piedad Ernesto. Juris. Voluntaria Civil 1 Acdo. Núm. Exp. 1686/2024.

Guzmán Sánchez María Elena vs. María Estela Dorantes Mena y Otro. Ord. Civil Acuerdo. 1 Acdo. Núm. Exp. 602/2010 Tomo II.

Hernández García Rosa Irma vs. Díaz Gómez Edgar Alfonso y Enríquez López Rita Mireya. Especial Hipotecario Civil 1 Acdo. Núm. Exp. 494/2018 Tomo II.

Instituto del Fondo Nacional de la Vivienda para los Trabajadores vs. Mora González Alberto Adrián y/o Esp. Hip. 1 Acdo. Núm. Exp. 328/2011.

Islas Gamez María de Lourdes vs. Banco de México y Crédito Inmobiliario Sociedad Anónima de Capital Variable Sociedad Financiera de Objeto Limitado. Ord. Civil 1 Acdo. Núm. Exp. 1306/2024.

López Barragán Alfonso G vs. Pérez Vargas Leticia. Ejecutivo Cuantía Menor Mercantil Amparo D. C. 168- 24. 1 Acdo. en Amparo. Núm. Exp. 1450/2024 Amparo 168/2024 Promov. por Alfonso Guillermo López Barragam.

López Barragán Alfonso G vs. Pérez Vargas Leticia. Ejecutivo Cuantía Menor Mercantil Amparo D. C. 352- 24. 1 Acdo. en Amparo. Núm. Exp. 1450/2024 Amparo D. C. 352/24 Promov X Leticia Pérez Vargas.

López Camacho María Luisa vs. García Morales Agustín y Richars Adolfo y García Agustín y Registro Público de la Propiedad y del Comercio del Distrito Federal hoy Ciudad de México. Ord. Civil Acuerdo. 1 Acdo. Núm. Exp. 286/2022.

López Osnaya Sergio vs. Bello Pacheco Mario. Exhortos Civil 1 Acdo. en Exhorto. Núm. Exp. 1948/2024.

Lunimax, S.A. de C.V. vs. Qualitas Compañía de Seguros, S.A. de C.V. y Vilchis Santillán Daniel y Chávez Santillán José. Ord. Civil 1 Acdo. Núm. Exp. 784/2024.

María Isabel Hernández Monroy vs. Jorge Fdo García Arvide. Controversias de Arrendamiento Civil 1 Acdo. Núm. Exp. 430/2017.

Martínez Sánchez Beatriz vs. Asociación Mexicana de Capacitación Asistencial Asociación Civil y C Notario Público Número 175 del Estado de México Licenciado Javier Vázquez Mellado Mier y Terán y C Director del Registro Público de la Propiedad y del Comercio de la Ciudad de México. Ord. Civil 1 Acdo. Núm. Exp. 566/2022.

Méndez Durán David Antonio vs. Sánchez Bautista Érika. Controversias de Arrendamiento Civil 1 Acdo. Núm. Exp. 1922/2024.

Nápoles Álvarez Gabriel vs. Consorcio Selfridge Sociedad Anónima de Capital Variable. Ord. Civil 1 Acdo. Núm. Exp. 28/2018 Tomo II.

Ortega Pacheco José Martín vs. Martínez Castellanos Luis. Ord. Civil 1 Acdo. Núm. Exp. 1840/2024.

Ortiz Nieto Jesús y Ortiz Nieto Luis y Ortiz Nieto Ana Laura y Monter Ortiz Jacqueline y Monter Ortiz Ana Jéssica vs. Ortiz Lara Juan. Ord. Civil 1 Acdo. Núm. Exp. 1662/2024.

Pérez Hernández Rómulo su Sucesión vs. Pérez Herrera Samuel. Ord. Civil Auto Oficio Tomo II. 1 Acdo. Núm. Exp. 1240/2024.

Rocha y Alfaro Lilia María Cristina, su Sucesión vs. Rocha y Alfaro Pedro Ignacio, su Sucesión. Ord. Civil 1 Acdo. Núm. Exp. 104/2021 Tomo II.

Rodríguez Bernardino Jerónimo Elías vs. Barojas García Clara, su Sucesión. Ord. Civil 1 Acdo. Núm. Exp. 112/2016.

Roque Hernández Luria vs. Morales Illescas Manuel. Ord. Civil 1 Acdo. Núm. Exp. 1322/2024.

Rosas Landa Hernández Jesús vs. Rosas Landa Vallari Daniela Patricia. Controversias de Arrendamiento Civil 2 Acdos. Núm. Exp. 1026/2024.

Rosillo Sánchez Martha Isabel vs. Inmobiliaria Brisa de Acapulco S.A. de C.V. y Condominio Brisas Diamante A.C. y Villegas Chávez Jesús Guillermo. Ord. Civil 1 Acdo. Núm. Exp. 840/2023 Tomo II.

SOLO CONSULTA
SOLO CONSULTA
SOLO CONSULTA

Rueda Fernández Cecilio Eduardo Quien También Utiliza el Nombre de Eduardo Rueda Fernández y Macías Bárcenas Héctor vs. Amador Ortega Fernando. Ord. Civil 1 Acdo. Núm. Exp. 322/2019 Tomo II.

Ruvalcaba Méndez Roberto vs. Carrero Soto Antonio. Ord. Civil 1 Acdo. Núm. Exp. 1760/1994 Tomo II.

Scotiabank Inverlat, S.A. Institución de Banca Múltiple Grupo Financiero Scotiabank Inverlat vs. Alfaro Méndez Carlos Alberto. Especial Hipotecario Civil 1 Acdo. Núm. Exp. 1740/2024.

Secreto. Controversias de Arrendamiento Civil 1 Acdo. Núm. Exp. 968/2024.

Soluciones Cocrea, S.A. P. I. de C.V., Sofom, E. N. R vs. Alejo Rodríguez Bonifacio. Ejecutivo Cuantía Menor Mercantil Acuerdo. 1 Acdo. Núm. Exp. 1526/2024.

Vidal Pacheco María de la Luz vs. Romero Chávez José Ricardo. Controversias de Arrendamiento Civil 2 Acdos. Núm. Exp. 1778/2024.

Xacur Eljure Jacobo vs. Bancomer, S.A. hoy Bancomer, S.A., BBVA México, S.A. Institución de Banca Múltiple Grupo Financiero BBVA México y Otro. Ord. Mercantil Acuerdo. 1 Acdo. Núm. Exp. 330/1996 Tomo IV.

Zacarías García Luis Elías vs. Google Llc y Google México S de R.L. de C.V. y Google Operaciones de México S de R.L. de C.V. y Estrictamente Digital S. C. y Santillán Mozqueda Óscar y Alemán N Ricardo. Ord. Civil 1 Acdo. Núm. Exp. 1350/2023.

SENTENCIA DEFINITIVAS DEL 6 DE DICIEMBRE DEL 2024

Sofom Inbursa S.A. de C.V. Sociedad de Objeto Múltiple Entidad Regulada Grupo Financiero Inbursa vs. Raga Recycling S.A. de C.V. y Aguirre Vaca Jorge Alejandro y Aguiplastic S.A. de C.V. Ejecutivo Mercantil Sent. Def. 1 Núm. Exp. 530/2024

SENTENCIA INTERLOCUTORIA

Banco Mercantil del Norte, Sociedad Anónima, Institución de Banca Múltiple Grupo Financiero Banorte vs. From The Garden México, Sociedad Anónima de Capital Variable y Molina Acoltzi José Pablo. Especial Hipotecario Civil Sent. Interlocutoria. 1 Núm. Exp. 236/2021

LA SECRETARIA DE ACUERDOS
LIC. LIZZET URBINA ANGUAS

TRIGÉSIMO PRIMERO DE LO CIVIL

SECRETARÍA "A"
ACUERDOS DEL 6 DE DICIEMBRE DEL 2024

Aguilar Zamorano José Luis vs. C Director del Registro Público de la Propiedad y del Comercio de la Ciudad de México y Pérez Vda. de Ceballos María y Mejía Ramírez Felisa y Gil Mejía María de Los Ángeles. Ord. Civil Turno a Disposición. 1 Acdo. Núm. Exp. 547/2023.

Arrendadora y Factor Banorte S.A. de C.V. Sofom Er, Grupo Financiero Banorte vs. María Guadalupe Torres Torres. Especial Hipotecario Civil Agregar Cedula. 1 Acdo. Núm. Exp. 75/1997 Tomo III.

Arriaga García Claudia vs. Grupo Mexicano de Seguros S.A. de C.V. Ord. Civil Sicor. 1 Acdo. Núm. Exp. 851/2024.

Banco Inbursa Sociedad Anónima Institución de Banca Múltiple Grupo Financiero Inbursa vs. Maquinados y Moldeados de Pachuca Sociedad Anónima de Capital Variable y Gabriel Aguirre Posada. Especial Hipotecario Civil Elaborar Exhorto. 1 Acdo. Núm. Exp. 651/2020.

Banco Mercantil del Norte, Sociedad Anínima Institución de Banca Múltiple, Grupo Financiero Banorte vs. Lidia Castellanos Saucedo y Félix Rafael Jiménez Espíndola. Especial Hipotecario Civil Publicación de Edicto. 1 Acdo. Núm. Exp. 1109/2015 Tomo II.

Banco Santander México Sa Institución de Banca Múltiple Grupo Financiero Santander México antes Banco Santander Serfín Sa Institución de Banca Múltiple Grupo Financiero Santander Serfín vs. Gamma Volks Refaccionaria S.A. de C.V. y Otro. Ejecutivo Cuantía Menor Mercantil Acuerdo. 1 Acdo. Núm. Exp. 1287/2024.

Banco Santander México Sociedad Anónima Institución de Banca Múltiple Grupo Financiero Santander México vs. Orta Flores Armando y Madero González Carolina Alicia. Especial Hipotecario Civil Agregar Oficio. 1 Acdo. Núm. Exp. 787/2024.

Barbeyto Melchor Norma Edith vs. C. Director General del Registro Público de la Propiedad y de Comercio de la Ciudad de México, Carlos Torres Reyes y Marina Melchor García. Ord. Civil Puesta a Disposición. 1 Acdo. Núm. Exp. 405/2019.

Berkley International Fianzas México, S.A. de C.V. vs. Frías Mancinas María de Guadalupe y Ingeniería Electromecánica Friman, S.A. de C.V. Providencias Precautorias Civil Auto Admisorio. 1 Acdo. Núm. Exp. 987/2024.

Camacho Vivanco Catherine Haydee vs. Gerardo Rico Hernández. Ord. Civil Apelación. 1 Acdo. Núm. Exp. 521/2020 Tomo III.

Ci Banco S a de C V vs. Aguirre Cantú Guillermo. Especial Hipotecario Civil Autorización. 1 Acdo. Núm. Exp. 541/2021.

Decarome, Sociedad Anónima Promotora de Inversión de Capital Variable vs. Grupo Galindez L y J, S.A. de C.V., Patricia García Ruíz y Luis Rodrigo Galindez Vences. Ejecutivo Mercantil Agregar Oficio. 1 Acdo. Núm. Exp. 481/2013 Tomo II.

Dorama Institución de Garantías Sa antes Fianzas Dorama S.A. vs. Jil Ingeniería y Construcción S.A. de C.V. y Just In Time Ingeniería y Construcción S.A. de C.V. y Hana Ing Construcciones S.A. de C.V. y Santiago García Elizabeth. Especial de Fianzas Mercantil Agregar Oficio. 1 Acdo. Núm. Exp. 597/2023.

Escamilla Rangel José su Sucesión vs. Vigil de la Rosa Miriam. Ord. Civil Agregar Cedula. 1 Acdo. Núm. Exp. 1041/2024.

Esquivel Arnaiz Ana María vs. Valdez González Miguel Ángel y Valdez González Aurora de Las Nieves. Ord. Civil Entrega de Billetes. 1 Acdo. Núm. Exp. 21/2022 Tomo II.

García Cruz Juan Carlos vs. García Cruz María del Carmen y García Cruz César Adán y Sedano García Janett Itzel y Notario Público 115 del Estado de México Licenciado Jesús Córdoba Gálvez. Ord. Civil Puesta a Disposición. 1 Acdo. Núm. Exp. 963/2023.

H Financieros S.A. de C.V. Sofom Enr vs. Ballesteros de León Javier. Ejecutivo Mercantil Acuerdo. 1 Acdo. Núm. Exp. 1439/2024.

Hernández Hernández Lidia vs. Morales Hernández Blanca Estela y Morales Hernández Susana. Ord. Civil Acuerdo. 1 Acdo. Núm. Exp. 1483/2024.

Higuera Barberi José Luis vs. Agni Ingeniería S.A. de C.V. Ord. Civil Agregar Cedula. 1 Acdo. Núm. Exp. 645/2023.

Infonavit vs. Luz María Laurea Alejandre y Otro. Esp. Hip. Llegada de Autos. 1 Acdo. Núm. Exp. 985/2009.

Inmobiliaria Solarys S.A. de C.V. vs. Contreras Velázquez Pablo. Ord. Civil Cerrar Tomo. 1 Acdo. Núm. Exp. 129/2020.

Inmobiliaria Solarys S.A. de C.V. vs. Contreras Velázquez Pablo. Ord. Civil Abrir Tomo. 1 Acdo. Núm. Exp. 129/2020 Tomo II.

Inmobiliaria y Constructora Almin S.A. de C.V. vs. Silvia Flores Olvera. Especial Hipotecario Civil Agregar Oficio. 2 Acdos. Núm. Exp. 687/2020 Tomo II.

Instituto del Fondo Nacional de la Vivienda para los Trabajadores Infonavit vs. León Ceballos María de Lourdes. Especial Hipotecario Civil Sicor. 1 Acdo. Núm. Exp. 1215/2024.

Martínez Mendoza Ricardo y vs. Gutiérrez Palma Javier. Ejecutivo Mercantil Acdo. en el Expedientillo. 1 Acdo. en Expedientillo. Núm. Exp. 1881/2014.

Multiservicios Mexicanos S.A. de C.V. vs. Hipotecaria su Casita, S.A. de C.V. Sociedad Financiera de Objeto Múltiple, Entidad No Regulada Institución Fiduciaria, Pedro Antonio Orozco Mora y Velins, S.A. de C.V. Ord. Civil Elaborar Cedula. 1 Acdo. Núm. Exp. 33/2021 Tomo II.

Nacional Monte de Piedad vs. Márquez Ávila Blanca Mireya. Especial Hipotecario Civil Elaborar Cedula. 1 Acdo. Núm. Exp. 1097/2024.

Olatz Sociedad Anónima de Capital Variable vs. Albarrán Pérez Carlos y Gran Valet Aie S.A. de C.V. y Promotora Kitupi S.A. de C.V. Ord. Civil Agregar Minuta. 3 Acdos. Núm. Exp. 1283/2023.

Pérez Hernández Hortencia vs. Álvarez Pérez Blanca Esther. Ord. Civil Autorización. 2 Acdos. Núm. Exp. 633/2022.

Rafael José Prado vs. Prado Torres su Sucesión Reyna. Ord. Civil Audiencia. 1 Acdo. Núm. Exp. 1221/2022.

Reyes Caballero Karla María vs. Rodríguez Sánchez Miriam. Controversias de Arrendamiento Civil Puesta a Disposición. 1 Acdo. Núm. Exp. 1045/2024.

Reynaud Alazañes Juan vs. Flores Martínez Diego Mauricio y Martínez Esparza Gloria. Ejecutivo Mercantil Puesta a Disposición. 1 Acdo. Núm. Exp. 403/2024.

Ruíz Trejo Érika Elideth vs. Delgado Gallardo María Teresa. Controversias de Arrendamiento Civil Acuerdo. 1 Acdo. Núm. Exp. 449/2024.

SOLO CONSULTA

Sounco S.A. de C.V. vs. Fraga Díaz Barriga María de Los Ángeles. Controversias de Arrendamiento Civil Acuerdo. 2 Acdos. Núm. Exp. 425/2024.

Tiendas Soriana S.A. de C.V. vs. Ramírez Gavito Gloria Guadalupe y Ramírez Segura Arnulfo. Controversias de Arrendamiento Civil Exhibe Traslados. 1 Acdo. Núm. Exp. 93/2023.

MAL PUBLICADOS

Santander Consumo S.A. de C.V. Sociedad Financiera de Objeto Múltiple Entidad Regulada Grupo Financiero Santander México vs. López Morales Manuel. Providencias Precautorias Civil 1 Acdo. en Exhorto. Núm. Exp. 1699/2024.

AUDIENCIA

Banco Mercantil del Norte, Sociedad Anónima, Institución de Banca Múltiple, Grupo Financiero Banorte vs. Sandra Cepeda Lisea y Eduardo Jiménez Gutiérrez. Aud. de Remate en 2a Almoneda Especial Hipotecario Civil. 1 Audiencia. Núm. Exp. 905/2016 Tomo II.

SENTENCIA INTERLOCUTORIA

Banco Santander México S.A. Institución de Banca Múltiple Grupo Financiero Santander México vs. Huicochea Camacho Armando. Especial Hipotecario Civil Sent. Interl. 1 Núm. Exp. 329/2020 Tomo Ii

LA SECRETARIA DE ACUERDOS
LIC. KARLA MARISCAL JUÁREZ

SECRETARÍA "B"
ACUERDOS DEL 6 DE DICIEMBRE DEL 2024

Ckd Activos 8, Sociedad Anónima Promotora de Inversión de Capital Variable vs. Enrique Lozano Jaloma. Especial Hipotecario Civil Cuad. de Apel. Promov. por la Parte Demandada. 1 Acdo. en Otros. Núm. Exp. 1244/2018 Tomo II.

Arrendadora Internacional Azteca S.A. de C.V. vs. Promotora Deportiva del Valle de Orizaba, A.C. y Kuri Grajales Fidel. Ejecutivo Mercantil Acuerdo. 1 Acdo. Núm. Exp. 232/2020 Tomo III.

Ávila Pietra Santa Bertha Beatriz vs. Banco del Atlántico S N C y/o Banco del Atlántico S.A. Especial Hipotecario Civil Acuerdo. 1 Acdo. Núm. Exp. 1148/2022.

Banco Mercantil del Norte Sa Ibm Gfb vs. Fernández Fernández Julián y Martínez Aguirre Fabiola. Especial Hipotecario Civil Acuerdo. 2 Acdos. Núm. Exp. 1594/2024.

BBVA Bancomer Sa Institución de Banca Múltiple Grupo Financiero BBVA Bancomer hoy BBVA México Sa Institución de Banca Múltiple Grupo Financiero BBVA México vs. Romero Martínez Víctor Francisco y Cabrera Salazar Yareli Guadalupe. Especial Hipotecario Civil Acuerdo. 1 Acdo. Núm. Exp. 940/2024.

BBVA Bancomer Sa Institución de Banca Múltiple Grupo Financiero BBVA Bancomer vs. Comercial Loft S.A. de C.V. y Ramos Ramírez Eduardo y Suite Comercial S.A. de C.V. Especial Hipotecario Civil Acdo. Se Forma Expedientillo. 1 Acdo. en Expedientillo. Núm. Exp. 350/2021.

BBVA Bancomer, S.A., Institución de Banca Múltiple, Grupo Financiero BBVA Bancomer hoy su Cesionaria Csck 12, México I, S. de R. L. de C.V. vs. Moscosa Terán Diana. Especial Hipotecario Civil Acuerdo. 1 Acdo. Núm. Exp. 1264/2024.

Buró Nacional Inmobiliario S.A. de C.V. y Buró Nacional Inmobiliario Sociedad Anónima de Capital Variable vs. García Ramos Juan Carlos. Ejecutivo Mercantil Acdo. Puesta a Disposición. 1 Acdo. Núm. Exp. 1232/2023.

Carrillo Gómez Marcelo vs. Juan Cano Juárez y Efrén Díaz Piña. Ord. Civil Acuerdo. 2 Acdos. en Amparo. Núm. Exp. 314/2021 Amparo 1044/2024-I.

Cibanco Sa Institución de Banca Múltiple en su Carácter de Fiduciario del Fideicomiso Cib 2224 Ventura vs. Mandujano García Jorge Luis y Ocampo Mozo Óscar Germán. Controversias de Arrendamiento Civil Acuerdo. 2 Acdos. Núm. Exp. 1066/2018 Segundo Tomo.

Comercializadora de Frutas Almo S, S.A. de C.V. y Mondragón Acosta José Alfredo vs. Banco Santander México, S.A., Institución de Banca Múltiple, Grupo Financiero Santander México. Ord. Civil Acdo. de Apel. contra Auto de Veinticuatro de Septiembre del 2024. 2 Acdos. Núm. Exp. 772/2023.

Dessetec Desarrollo de Sistemas, Sociedad Anónima de Capital Variable antes HSBC México, S.A. Institución de Banca Múltiple, Grupo Financiero HSBC, División Fiduciaria como Fideicomisario del Fideicomiso Número F/262757 antes Hipotecaria su Casita, S.A. de C.V. vs. José Luis Sánchez Flores. Especial Hipotecario Civil 1 Acdo. Núm. Exp. 526/2005.

González Peláez Víctor Manuel vs. Cuautle Lemus Magdalena Araceli. Juris. Voluntaria Civil Acuerdo. 1 Acdo. Núm. Exp. 1064/2024.

Grupo Inmobiliario Fepadi, S.A. de C.V. vs. Jesús Giovanni Tinajero Barajas. Especial Hipotecario Civil 1 Acdo. Núm. Exp. 1188/2019.

Herrera y Sánchez José Luís y Vaca Espinosa María Eugenia Lourdes vs. Molina Pacheco Sergio Alejandro. Especial Hipotecario Civil Acuerdo. 2 Acdos. Núm. Exp. 490/2014 Tercer Tomo.

Hipotecaria su Casita S.A. de C.V. Sociedad Financiera de Objeto Limitadohoy Dessetec Desarrollo de Sistemas, Sociedad Anónima de Capital Variable vs. Andrés Estudillo José Luis. Especial Hipotecario Civil Acuerdo. 2 Acdos. en Otros. Núm. Exp. 1352/2024 Tomo II.

Hoy Martínez Zamora Elías Ramírez Gómez Eduardohoy Martínez Zamora Elías y Martínez Zamora Elías vs. Montalvo Pérez Ricarda. Ejecutivo Cuantía Menor Mercantil Auto de Radicación. 1 Acdo. Núm. Exp. 1240/2024.

HSBC México vs. Salgado Carrasco Gerardo. Especial Hipotecario Civil Desechamiento. 1 Acdo. Núm. Exp. 1176/2024.

Inmobiliaria Grupo Ampbq S.A. de C.V. vs. Universidad Univer Milenium del Estado de México Sc. Ord. Civil Acuerdo. 1 Acdo. en Otros. Núm. Exp. 1220/2024 Providencias Precautoras.

Instituto del Fondo Nacional de la Vivienda para los Trabajadores (Infonavit) vs. Arturo Darío Luviano González y Otro. Esp. Hip. Acuerdo. 1 Acdo. Núm. Exp. 1352/2011.

Instituto del Fondo Nacional de la Vivienda para los Trabajadores (Infonavit) vs. Martínez Figueroa Arturo. Vía de Apremio Civil Acuerdo. 1 Acdo. Núm. Exp. 310/2024.

Instituto del Fondo Nacional de la Vivienda para los Trabajadores (Infonavit) vs. Pacheco Angulo Blanca Lidia. Especial Hipotecario Civil Desechamiento. 1 Acdo. Núm. Exp. 1910/2024.

Landeros García Diego José vs. González Jiménez Isabel y y Alejandro Contreras González. Ord. Civil 1 Acdo. Núm. Exp. 372/2024.

Landois Bricaire Elsa vs. Sociedad Mexicana de Crédito Industrial, Sociedad Anónima, como Fiduciario del Fideicomiso Federal de Remodelación Urbana Programa Conjunto Habitacional Guerrero Segunda Etapa, en la Actualidad Conocida como Fidere, Fiduciario Multibanco Comermex, S.N.C., y Patricia Aguilar Tamayo y Martinique Landeau y el C. Director del Registro Público de la Propiedad y del Comercio de la Ciudad de México. Ord. Civil Acuerdo. 1 Acdo. Núm. Exp. 740/2019.

Lob Footwear S.A. de C.V. vs. Cibanco Sa Institución de Banca Múltiple Única y Exclusivamente en su Carácter de Fiduciario del Fideicomiso Irrevocable Con Actividades Empresariales Identificado Con el Número F 00974 y Denominado para Efectos Fiscales como Pg Ckd I F 00974. Controversias de Arrendamiento Civil Se Forma Secc. de Ejecución. 1 Acdo. en Seccion_De_Ejecución. Núm. Exp. 332/2020.

López Sánchez Irma vs. Hernández Escobar Manuel y Chávez García María Victoria. Ord. Civil Acuerdo. 1 Acdo. Núm. Exp. 122/2022.

Martínez Escamilla Juan Mariano y Carranza Nieto Angélica Rubí vs. Martínez Montoya Eduardo y Martínez Ponce Liliana. Ord. Civil 1 Acdo. Núm. Exp. 846/2021.

Martínez Martínez Lilia vs. Lima Rivera María Luisa y Martínez Lima Giovanna. Ord. Civil Acuerdo. 1 Acdo. Núm. Exp. 850/2024.

Méndez Martínez Rosa vs. Jiménez Cruz Diego Fernando. Juris. Voluntaria Civil Acuerdo. 1 Acdo. Núm. Exp. 1104/2024.

Núñez Perea Luz María Mayra vs. Gamez Alvarado María del Refugio. Controversias de Arrendamiento Civil Acuerdo. 1 Acdo. Núm. Exp. 1002/2024.

Ojeda Paullada Adela Teresa vs. Morga Lizárraga Omar. Controversias de Arrendamiento Civil 1 Acdo. Núm. Exp. 882/2024.

Pech Rodríguez Pedro José Jonathan vs. Seguros Inbursa S a Grupo Financiero Inbursa. Ord. Civil 1 Acdo. Núm. Exp. 988/2024.

Sánchez Regules María Eugenia vs. Hernández Ramírez María Teresa su Sucesión. Ord. Civil Acuerdo. 1 Acdo. Núm. Exp. 1096/2024.

Santiago Gloria Rosa vs. Sánchez González Juan. Vía de Apremio Civil Acuerdo. 1 Acdo. Núm. Exp. 1100/2023.

Secreto. Ejecutivo Mercantil Acuerdo. 1 Acdo. Núm. Exp. 496/2024.

Secreto. Ejecutivo Mercantil 1 Acdo. Núm. Exp. 902/2023.

Sigma Gds, S.A. de C.V. vs. Rodríguez Yada Roberto. Ord. Mercantil Acuerdo. 1 Acdo. Núm. Exp. 294/2020 Segundo Tomo.

SOLO CONSULTA
SOLO CONSULTA
SOLO CONSULTA

Unifin Credit Sociedad Anónima de Capital Variable Sociedad Financiera de Objeto Múltiple Entidad No Regulada vs. Doga Representaciones Sociedad Anónima de Capital Variable y Congresos Incentivos y Convenciones Mundiales Sociedad Anónima de Capital Variable y Viajes Walle Internacional Sociedad Anónima de Capital Variable y Destination Service Sociedad Anónima de Capital Variable y Cárdenas Garduño Guillermo y Cárdenas Garduño Fernando y Cárdenas Garduño Francisco Javier. Vía de Apremio Civil Acuerdo. 1 Acdo. Núm. Exp. 902/2024.

Yáñez Prado Silvia vs. Televisa S de R.L. de C.V. y Guerrero Herrera Carlos de Jesús y Triton Comunicaciones S.A. de C.V. Ord. Civil Acuerdo. 1 Acdo. Núm. Exp. 816/2023 Segundo Tomo.

De la Rosa Pérez Nicolás su Sucesión vs. Ortiz Gallegos Vianney y de la Rosa Ortiz Roberto y Olivar de la Rosa Reina y de la Rosa Gallegos Ausencio. Ord. Civil Acuerdo. 1 Acdo. Núm. Exp. 216/2024.

AUDIENCIA

Banco Mercantil del Norte Sociedad Anónima Institución de Banca Múltiple Grupo Financiero Banorte antes BBVA Bancomer, Sociedad Anónima, Institución de Banca Múltiple, Grupo Financiero BBVA Bancomer vs. Espinosa Gálvez Florahicelda y Trujano Munguía Rafael. Especial Hipotecario Civil. 1 Audiencia. Núm. Exp. 194/2012 Segundo Tomo.

Banco Mercantil del Norte S.A. Institución de Banca Múltiple Grupo Financiero Banorte vs. Carlos González Rodrigo. Aud. Especial Hipotecario Civil. 1 Audiencia. Núm. Exp. 382/2020.

SENTENCIA INTERLOCUTORIA

Ion Financiera Sociedad Anónima Promotora de Inversión de Capital Variable Sociedad Financiera de Objeto Múltiple Entidad Regulada vs. Lagunas Chávez Jorge Antonio. Especial Hipotecario Civil Sent. Interl. 1 Núm. Exp. 1362/2022

LA SECRETARIA DE ACUERDOS
LIC. SILVIA INÉS LEÓN CASILLAS

TRIGÉSIMO SEGUNDO DE LO CIVIL

SECRETARÍA "A"
ACUERDOS DEL 6 DE DICIEMBRE DEL 2024

Afianzadora Sofimex, S.A. de C.V. vs. Cosafi del Noreste, S.A. de C.V., José Luis Velarde Pérez, Adriana Ma. Jiménez Cárdenas, Olga Lidia Peña Martínez, Grecia Daniela Jiménez Peña y Valeria Jimena Jiménez Peña. Ejecutivo Mercantil Aclarado que Sea. 1 Acdo. Núm. Exp. 1331/2018 Tomo II del Principal.

Ayala García Rodrigo y López Pozos Patricia y Nava Martínez Alfredo vs. Zevadua Rodríguez María del Carmen y C Director General del Registro Público de la Propiedad y del Comercio de la Ciudad de México. Ord. Civil por Recibido el Oficio de la 10 Sala Civil. 1 Acdo. Núm. Exp. 1649/2024.

Azar Ponce Claudia Gabriela vs. Azar Ponce Lorena y Notario Público Número 199 Licenciado Antonio Rosado Sánchez. Ord. Civil Se Reserva Hasta en Tanto Devuelvan Los Autos Originales. 5 Acdos. en Expedientillo. Núm. Exp. 1315/2023.

Banco Invex, S.A. Institución de Banca Múltiple, Invex Grupo Financiero Fiduciario, en su Carácter de Fiduciario del Fideicomiso Irrevocable de Administración Número 1301 vs. Eliseo Chávez Sosa. Proced. Convencional Mercantil Civil Aclarado que Sea. 1 Acdo. Núm. Exp. 929/2017.

Banco Nacional del Ejército Fuerza Aérea y Armada S.N.C. Institución de Banca de Desarrollo vs. García Pérez Roldán. Especial Hipotecario Civil Sin Personalidad. 1 Acdo. Núm. Exp. 593/2021.

Banco Nacional del Ejército, Fuerza Aérea y Armada, S.N.C., Institución de Banca de Desarrollo vs. Fabián Soto Sifuentes. Especial Hipotecario Civil Turno Oficio. 1 Acdo. Núm. Exp. 1373/2018.

Barrio Magaña Eugenio Alfredo vs. Barrio Magaña Óscar Jaime. Ord. Civil Se Forma Expdllo. Se Reserva. 1 Acdo. en Expedientillo. Núm. Exp. 1591/2024 Expedientillo.

Cedillo Rosas Francisca y María Concepción Cedillo Rosas vs. Silvia Cedillo Rosas. Controversias de Arrendamiento Civil Sin Lugar a Proveer la Ley de Amparo No Resulta Aplicable. 2 Acdos. Núm. Exp. 1391/2019 Tomo II del Principal.

Chávez Díaz Laura Eugenia y Novoa Heckel Germán vs. Fuentes Rafael. Ord. Civil Dada Nueva Cuenta - Aclaración. 1 Acdo. Núm. Exp. 1135/2024.

Edificaciones Trival S de R.L. de C.V. vs. Ibanez Camacho Doctor Miguel Ángel y Murguerza Medina Diego. Ord. Civil Estese a Diverso Acuerdo. 2 Acdos. Núm. Exp. 105/2023.

Garrido García María Guadalupe vs. Recuperadora de Deuda Hipotecaria S de R.L. de C.V. y C Director del Registro Público de la Propiedad y del Comercio de la Ciudad de México. Especial Hipotecario Civil Contesta Demanda Rppydc Se Reserva. 2 Acdos. Núm. Exp. 1125/2024.

Guzmán Rivera María vs. Cruz Rodríguez Lidia. Ord. Civil Exp. Remitido del Archivo. 1 Acdo. Núm. Exp. 1705/2024.

HSBC México Sa Institución de Banca Mutiple vs. Albarrán Pérez Carlos Alberto. Vía de Apremio Civil Requerimiento Web. 1 Acdo. Núm. Exp. 1701/2024.

Inmobiliaria Baso S.A. de C.V. vs. BBVA México Sa Institución de Banca Múltiple Grupo Financiero BBVA México. Ejecutivo Mercantil Amparo Directo Promov. por Inmobiliaria Baso, S.A. de C.V. Tc Admite Dem Amp. Dir Acusa Recibo de Inf. Justif y Constancias. 1 Acdo. en Amparo. Núm. Exp. 355/2023 Bis. 2 Amparo Directo Promov. por Inmobiliaria Baso, S.A. de C.V.

Instituto del Fondo Nacional de la Vivienda para los Trabajadores (Infonavit) vs. Imelda Clemente Hernández y Hugo Luciano Pineda Máyer. Especial Hipotecario Civil Aclarado que Sea. 1 Acdo. Núm. Exp. 439/2017.

Instituto del Fondo Nacional de la Vivienda para los Trabajadores (Infonavit) vs. Torres Guerrero Reyna Fabiola. Especial Hipotecario Civil Se Remite a Auto. 1 Acdo. Núm. Exp. 745/2021.

Instituto del Fondo Nacional de la Vivienda para los Trabajadores vs. Ibarra Nieto María Piedad. Ord. Civil Sin Personalidad. 1 Acdo. Núm. Exp. 203/2009.

Investigación Farmacéutica Sociedad Anónima de Capital Variable vs. Soto Pérez Blanca Flor y Hernández Sánchez Adriana. Ord. Civil Causa Ejec. Sent. Def. 1 Acdo. Núm. Exp. 165/2022 Tomo II del Principal.

Jove Zanela María Regina y Jove Zanela María Teresa vs. Castro González Rosa María Guadalupe y Castro González Martha María Leonor. Controversias de Arrendamiento Civil Certificación Digitalización. 1 Acdo. Núm. Exp. 795/2022.

Martínez Marino Laura y Rojas Dolores Víctor. Juris. Voluntaria Civil Devolver Documentos. 2 Acdos. Núm. Exp. 421/2024.

Martínez Villalobos Felicitas vs. Martínez Villalobos Gabriel su Sucesión y García González Sonia. Ord. Civil Céd Dilig- Computo. 1 Acdo. Núm. Exp. 623/2024.

Medina Martínez Jorge Guillermo vs. HSBC México S.A. I. de B. M. Grupo Financiero HSBC División Fiduciaria y Otro. Exhortos Civil Exh. Tuno Cedula de Notificación. 1 Acdo. en Exhorto. Núm. Exp. 1343/2024.

Mendoza Franco José Luis y Cordero Hernández Rufina y Mendoza Cordero Luis y Mendoza Cordero Elideth y Mendoza Cordero Eduardo vs. Grupo Mexicano de Seguros S.A. de C.V. Ord. Civil Amparo 454/2024- IV. Promov. por Grupo Mexicano de Seguros, S.A. de C.V. Se Desahoga Requerimiento. 1 Acdo. en Amparo. Núm. Exp. 1655/2024 Bis. 3 Amparo 454/2024- IV. Promov. por Grupo Mexicano de Seguros, Sociedad Anónima de Capital Variable.

National Unión Fire Insurance Company Of Pittsburgh Pa vs. Arendal Sociedad de Responsabilidad Limitada de Capital Variable. Ejecutivo Mercantil Turno Exhorto. 3 Acdos. Núm. Exp. 1671/2024.

Palacios Trejo Marco Antonio vs. Mancilla Mateos José Lindoro y Mancilla Osorio José Adolfo y Osorio Pueblita Anabel y Mateos Castañeda Carlota. Ord. Civil Auto Prevención. 1 Acdo. Núm. Exp. 1707/2024.

Palomares Cabello Edgar Antonio vs. Benavides Padilla Luis Antonio. Ejecutivo Mercantil Amparo Número 1379/2023, Promov. por Leonardo Martínez Fonseca. Cump. Atuarios. 2 Acdos. en Amparo. Núm. Exp. 819/2022 Bis. 2 Número 1379/2023, Promov. por Leonardo Martínez Fonseca.

Pascual Marciano Antonio vs. Grupo Mexicano de Seguros S.A. de C.V. Ord. Civil Turno Cedula. 1 Acdo. Núm. Exp. 1265/2023.

Pérez Galván Guillo Apolo vs. Olvera Olvera José Juan y Prieto Carmona María Leticia Juana y C Director del Registro Público de la Propiedad y del Comercio de la Ciudad de México. Ord. Civil Turno Cedula y Oficios. 1 Acdo. Núm. Exp. 675/2024.

Peña Flores Arnold Louisiani vs. Obregón Rubio José y Gutiérrez Ordóñez Salvador. Ord. Civil Auto Prevención. 1 Acdo. Núm. Exp. 1711/2024.

SOLO CONSULTA
SOLO CONSULTA
SOLO CONSULTA

Portal Ávila Simón Francisco su Sucesión vs. Flores Navarro Juana y Flores Navarro Alejandra y Flores Navarro Guillermo y Portal Ávila Juan y Portal Ávila Lázaro. Ord. Civil Contesta Reconvención. 1 Acdo. Núm. Exp. 621/2024.

Ramírez Campia José Luz, su Sucesión vs. María Elena Bertha Ramírez Pérez. Nul. de Juic. Concluido Civil No Ha Lugar a Acordar. 2 Acdos. Núm. Exp. 1695/2011 Bis. 2 Tomo III - Principal.

Romero Cabello Rolando vs. Morales Cárdenas Francisco Javier y Cárdenas López Lucina. Ejecutivo Mercantil Exp. que Remite el Archivo Judicial. 1 Acdo. Núm. Exp. 973/2022.

Ruíz Barreientos Ángel Guillermo y en Representación de Los Menores vs. Seguros Inbursa Sa Grupo Financiero Inbursa. Ord. Civil Amparo Número 889/2024- Ix, Promov. por Seguros Inbursa, S.A. Interpone Rec Rev Ante Tc. 1 Acdo. en Amparo. Núm. Exp. 1361/2023 Bis. 2 Número 889/2024- Ix, Prom Po Seguros Inbursa, S.A., Grupo Financiero Inbursa.

Ruvalcaba Mejorado Peigan Alejandra vs. Martínez Cándida y Promotora Habitacional San Juan de Aragón. Exhortos Civil Se Remite a su Lugar de Origen Exhorto. 1 Acdo. en Expedientillo. Núm. Exp. 1181/2024 Expedientillo.

Sánchez Salazar Carlos vs. L Bandala Bernardo y Huerta de Gamez Raquel y H. Registro Público de la Propiedad y del Comercio de la Ciudad de México. Ord. Civil Exhibe Publicación de Edictos. 1 Acdo. Núm. Exp. 1169/2023.

Santiago Chávez Rocío vs. Ernesto Hernández Zapata, Hilda Fuentes Huerta Gustavo Partearroyo Lobato, Notaria Pública Número 11 del Distrito Judicial de Tabares y Crédito Inmobiliario Sociedad Anónima de Capital Variable Sociedad Financiera de Objeto Limitado Fondo de la Vivienda del Instituto de Seguridad y Servicios Sociales de Los Trabajadores del Estado. Ord. Civil Auto Admis. de Pruebas. 1 Acdo. Núm. Exp. 635/2020.

Secreto. Ejecutivo Mercantil Auto Admisorio. 1 Acdo. Núm. Exp. 1677/2024.

Sociedad Limitada de Los Activos de Gramercy, S. de R. L. de C.V. vs. Monter Alejo Cirilo. Especial Hipotecario Civil Turno Exh. y Oficio. 1 Acdo. Núm. Exp. 359/2018.

Sólida Administradora de Portafolios, S.A. de C.V., Sociedad Financiera de Objeto Múltiple, Entidad Regulada, Grupo Financiero Banorte vs. Héctor Muñoz Salazar y María Cristina Morales de Gyves(Quien Acostumbra Usar el Nombre de Cristina Morales de Muñoz). Especial Hipotecario Civil Autorización. 1 Acdo. Núm. Exp. 737/2019.

Tequila Cosmos, S.A. de C.V. vs. Inmobiliaria Emilio Castelar, S.A. de C.V. Controversias de Arrendamiento Civil Amparo Número 1456/2023- I, Promov. por Inmobiliaria Emilio Castelar, S.A. de C.V. Requerimiento Cop Certif Concede Ampliación y Se Mandan Cop Certif. 1 Acdo. en Amparo. Núm. Exp. 639/2020 Bis. 2 Número 1456/2023- I, Promov. por Inmobiliaria Emilio Castelar, S.A. de C.V.

Tt Servicios Especializados, S.A. P. I. de C.V. vs. Transportes Peñón Blanco, S.A. P. I. de C.V., y Gerardo Ángel Tamez Tamez. Ejecutivo Mercantil Se Remite a Auto. 2 Acdos. Núm. Exp. 1051/2019.

Vázquez Fortiz José Héctor y Vázquez Fortiz Claudia Gloria y Vázquez Fortiz José Giovanni vs. Fortiz Flores Gloria y Vázquez Torres Santos. Ord. Civil Céd Dilig- Computo. 2 Acdos. Núm. Exp. 979/2024.

Vega Dzul María Magdalena vs. Rodríguez Flores Clarissa y el C. Director del Registro Público de la Propiedad del Estado de Queretaro. Ord. Civil Desahogo Vista de Reasignación. 1 Acdo. Núm. Exp. 1315/2024.

Yave Smart Lending Spv Sociedad Anónima Promotora de Inversión de Capital Variable Sociedad Financiera de Objeto Múltiple Entidad No Regulada antes Smart Lending Spv Sociedad Anónima Promotora de Inversión de Capital Variable Sociedad Financiera de Objeto Múltiple Entidad No Regulada vs. Villareal Martínez Emmanuel Grey y Quien También Acostumbra Usar el Nombre de Emmanuel Grey Villarreal Martínez. Vía de Apremio Civil Certificación Digitalización. 1 Acdo. Núm. Exp. 415/2023.

Capmobi, Sociedad Anónima Promotora de Inversión de Capital Variable vs. Reyes Zepeda y Otra. Guillermo. Especial Hipotecario Civil Ratificar. 1 Acdo. Núm. Exp. 63/2004 Bis. 2 Tomo II - Principal.

AUDIENCIA

Jove Zanela María Regina y Jove Zanela María Teresa vs. Castro González Rosa María Guadalupe y Castro González Martha María Leonor. Aud. Sin Asistencia de Las Partes No Esta Emplazada la Codemandada Controversias de Arrendamiento Civil. 1 Audiencia. Núm. Exp. 795/2022.

Yave Smart Lending Spv Sociedad Anónima Promotora de Inversión de Capital Variable Sociedad Financiera de Objeto Múltiple Entidad No Regulada antes Smart Lending Spv Sociedad Anónima Promotora de Inversión de Capital Variable Sociedad Financiera de Objeto Múltiple Entidad No Regulada vs. Villareal Martínez Emmanuel Grey y Quien También Acostumbra Usar el Nombre de Emmanuel Grey Villarreal Martínez. Aud. de Remate 1a. Almoneda Solo la Actora, Se Señala Fecha de Remate en 2a Almoneda Vía de Apremio Civil. 1 Audiencia. Núm. Exp. 415/2023.

SENTENCIA INTERLOCUTORIA

HSBC México Sociedad Anónima Institución de Banca Múltiple Grupo Financiero HSBC División Fiduciaria Única y Exclusivamente en su Carácter de Fiduciario en el Fideicomiso Irrevocable de Administración Número F vs. Nava Nava Martha Elodia. Especial Hipotecario Civil Sent. Interl. 1 Núm. Exp. 281/2024

EL SECRETARIO DE ACUERDOS
LIC. ENRIQUE HERNÁNDEZ CRUZ

SECRETARÍA "B"
ACUERDOS DEL 6 DE DICIEMBRE DEL 2024

Alverde Ochoa Bernardo y Alverde Gómez José Luis Florentino vs. Administradora Lindavista S.A. de C.V. y y Otros y Lindavista S.A. de C.V. y Edificios Anáhuac S.A. de C.V. y Tepeyac Mexicana S.A. de C.V. y Servicio y Mantenimiento del Norte S.A. de C.V. y Terrenos e Inversiones S.A. de C.V. y Imagen y Proyección Mexicana del Deporte S.A. de C.V. y Club Deportivo Futurama Merelia S.A. de C.V. y Club Deportivo Futurama Aguascalientes S.A. de C.V. y Alverde Gómez Florentino Francisco Javier y Alverde de Benito Elsa Mónica y de Vivanco Alverde Pedro Felipe y Alverde de Benito Francisco Javier y Judith Portuguez Elsa. Ord. Mercantil Amparo Número 558/2024, Promov. por Elsa Judith Portugués Olvera, por su Propio Derecho y en Representación de Administradora Lindavista, S.A. de C.V. y Otros. Pide Cop Certif y Difiere Aud. Const. 1 Acdo. en Amparo. Núm. Exp. 1586/2024 Bis. 2 Amparo 558/2024, Promov. por Administradora Lindavista, S.A. de C.V.

Arias Solorio Ana Lilia vs. Gabino Nuci García. Controversias de Arrendamiento Civil Llegada de Autos. 1 Acdo. Núm. Exp. 818/2018.

Arias Valadez Silvia vs. Antonio Martínez José Candelario y Banca Afirme Sociedad Anónima Institución de Banca Múltiple Afirme Grupo Financiero. Ord. Civil Recibe Documentos. 1 Acdo. Núm. Exp. 386/2024.

Asociación Civil Mejorando Vidas y Aumentando Sonrisas A.C. vs. Francisco Javier Bolaños Ayala. Ord. Civil Razon Actuarial. 1 Acdo. Núm. Exp. 194/2020.

Autofinanciamiento Automotriz S.A. de C.V. vs. Rivera del Ángel Horacio. Ejecutivo Cuantía Menor Mercantil Desahogue Prevención. 1 Acdo. Núm. Exp. 1420/2024.

Autos y Camiones Marbel S.A. de C.V. vs. Mendoza Mancilla Diego y Mancilla García Ivonne Maribel y Mendoza Rodríguez César. Ejecutivo Mercantil Acusada Rebeldia. 1 Acdo. Núm. Exp. 234/2023.

Banco Covalto Sociedad Anónima Institución de Banca Múltiple vs. Hernández Chávez Gerardo y Unified Networks Sociedad Anónima de Capital Variable. Ejecutivo Mercantil Forma Expedientillo. 1 Acdo. en Expedientillo. Núm. Exp. 1262/2024.

Banco Mercantil del Norte Sociedad Anónima Institución de Banca Múltiple Grupo Financiero Banorte vs. Medical Medcare S.A. de C.V., Luis Omar González García y Luis Omar González Benítez. Providencias Precautorias Mercantil Remte a Constancias de Autos. 1 Acdo. Núm. Exp. 590/2020.

Banco Mercantil del Norte, S.A. Institución de Banca Múltiple Grupo Fiancniero Banorte vs. Jéssica Mariana García Coria. Especial Hipotecario Civil Acredite Personalidad. 1 Acdo. Núm. Exp. 808/2018.

Banco Mercatil del Norte, S.A. Institución de Banca Múltiple, Grupo Financiero Banorte vs. Rogelio Enzaldo Ahedo y Otra. Especial Hipotecario Civil Acredite Personalidad. 1 Acdo. Núm. Exp. 190/2003.

SOLO CONSULTA
SOLO CONSULTA
SOLO CONSULTA

Banco Regional Sa Ibm Grupo Financiero Banregio vs. Gurrola González Guillermo. Ejecutivo Mercantil Recibe Documentos. 1 Acdo. Núm. Exp. 166/2024.

Banco Santander (México), S.A. Institución de Bnca Múltiple Grupo Financiero Santander México vs. Servicios Eikren, S.A. de C.V., y Mario Aguilar Anguiano. Ord. Mercantil Remite a Otro Proveido. 2 Acdos. Núm. Exp. 998/2017.

Banco Santander México Sociedad Anónima Institución de Banca Múltiple Grupo Financiero Santander México vs. Olmedo Ruíz Víctor. Ejecutivo Mercantil Estese a Proveido Diverso. 2 Acdos. Núm. Exp. 1312/2024.

Banco Santander México, S.A., Institución de Banca Múltiple, Grupo Financiero Santander México vs. Grupo Publicitario Esme, S.A. de C.V. y César Escobedo Espinosa. Providencias Precautorias Mercantil Turno Oficio. 1 Acdo. Núm. Exp. 14/2020.

Banco del Pacifico (Panamá) S.A. y Ventura Capital Market Investment Inc. vs. Ingenieros Civiles Asociados S.A. de C. V, Ord. Mercantil Se Tiene Desahogando Vista. 1 Acdo. Núm. Exp. 798/2018.

BBVA Bancoerm S.A., Institución de Banca Múltiple Grupo Financiero BBVA Bancomer vs. Ricardo Manuel Zavala Vázquez y María Graciela Trejo Aguilar. Especial Hipotecario Civil Forma Expedientillo. 2 Acdos. Núm. Exp. 312/2020.

Beraza Fernández Guillermo vs. Sobron Otañez Luis Porfirio y Silva López Beatriz Yolanda. Ord. Civil Agrega Al Expedientillo. 1 Acdo. en Expedientillo. Núm. Exp. 1276/2022.

Bid Supply Chain S.A. de C.V. vs. Akambarhu Hortalizas Spr de R.L. y López Escamilla Juana Rosa María y López Escamilla José Francisco. Ejecc. de Garantías Otorgadas Mediante Prenda Sin Transmisión de Pos. y Fideicomiso de Garantía (Procedimiento Judicial) Mercantil Una Vez que Se Tenga a la Vista. 1 Acdo. Núm. Exp. 1050/2024.

Calderón Muñoz Juan Carlos vs. Muñoz Vda. de Calderón Luz. Ord. Civil Auto Prevención. 1 Acdo. Núm. Exp. 1712/2024.

Castillo Medina Amairani Dellaneyra vs. Cedeño Arteaga Camilo y Castañeda Flores Jorge y Director del Registro Público de la Propiedad y de Comercio de la Ciudad de México. Ord. Civil Reb. X Los Agravios. 1 Acdo. Núm. Exp. 898/2023.

Catering Polanco Sociedad de Responsabilidad Limitada de Capital Variable vs. Aguilar Mariscano Chantal. Controversias de Arrendamiento Civil Gira Oficio y Acusa Rebeldia. 1 Acdo. Núm. Exp. 754/2024.

Cía. Automotriz S.A. de C.V. vs. Nissan Mexicana S.A. de C.V. Medios Preparatorios Mercantil Se Digitaliza Audiencia. 1 Acdo. Núm. Exp. 996/2024.

Conde Jacobo Mayra Alejandra vs. Grupo Mexicano de Seguros S.A. de C.V. Ord. Civil Agrega Al Expedientillo. 1 Acdo. Núm. Exp. 572/2021.

Corporativo Valle Oriente Sociedad Anónima Promotora de Inversión de Capital Variable vs. Servicios Inmobiliarios Alsea Sociedad Anónima de Capital Variable y Alsea Sociedad Anónima Bursatil de Capital Variable. Controversias de Arrendamiento Civil Se Digitaliza Audiencia. 1 Acdo. Núm. Exp. 1264/2023.

Cruz Medel Miriam Leticia vs. Medel Aldana María Berenice. Ord. Civil Turno Oficio. 1 Acdo. Núm. Exp. 482/2023.

Csck 12 México I, Sociedad de Responsabilidad Limitada de Capital Variable vs. Abel Sánchez Pérez. Especial Hipotecario Civil Se Gira Exhorto. 1 Acdo. Núm. Exp. 562/2012.

Dafne Taniveth Mc Pherson Velozen Representación de su Menor Hija Lia Mc Pherson Veloz, Edna Guadalupe Veloz Espinoza y Edgar Alberto Mc Pherson Hurtado vs. El Puerto de Liverpool Sab de Cvoperadora Liverpool S.A. de Cvtiendas Departamentales Liverpool S.A. de C.V. Ord. Civil D. C. 696/2024 Promov. por Taniveth Mc Pherson Veloz Contra- 8 Sala Admite. 1 Acdo. en Amparo. Núm. Exp. 58/2021 Bis. 2 D. C. 696/2024- Iv, Promov. por Taniveth Mc Person Veloz.

Decarome Sociedad Anónima Promotora de Inversión de Capital Variable vs. Campos Sánchez Rafael. Juris. Voluntaria Civil Desechamiento Web. 1 Acdo. Núm. Exp. 1702/2024.

Desarrolladora Mezontepec S.C. vs. Construido Innovación de Materiales Sa y Méndez Frías José Antonio. Controversias de Arrendamiento Civil Forma Expedientillo. 1 Acdo. en Expedientillo. Núm. Exp. 974/2022.

Escobar Bautista Octavio Víctor su Sucesión vs. Troncoso Seiscientos Veinte Sociedad Anónima. Ord. Civil Apelación. 1 Acdo. Núm. Exp. 42/2023.

Espinoza Andrés Keyla Raquel vs. Almeraya Hernández Lourdes Llesie. Ord. Civil Auto Prevención. 1 Acdo. Núm. Exp. 1714/2024.

Felipe González David vs. Hernández Hernández Lilia. Exhortos Civil Devuelve Exh. Diligenciado. 1 Acdo. en Exhorto. Núm. Exp. 1684/2024.

Fernández López Daniel vs. Vázquez Fernández Hugo Antonio. Ejecutivo Mercantil Una Vez que Desahogo Vista. 1 Acdo. Núm. Exp. 1668/2024.

Fernández Pedroza Homero vs. María Teresa Álvarez Sienra, su Sucesión Magdalena Graciela Sienra Oriza, Quien También Acostumbra Usar Los Nombres de Magdalena Sienra de Álvarez, Magdalena Sienra Oriza de Álvarez, Magdalena Sienra de Oriza, Magdalena S. de Álvarez, Magdalena Sienra Oriza Vda. de Álvarez y Magdalena Graciela Sienra, su Sucesión y Registro Público de la Propiedad y de Comercio de la Ciudad de México. Ord. Civil Elaborese Cedula de Notificación. 1 Acdo. Núm. Exp. 232/2020.

Flores Roberto Apaez vs. Aguilar Fonseca y Otro Teodoro. Ejecutivo Mercantil Forma Expedientillo. 1 Acdo. en Expedientillo. Núm. Exp. 1610/2018.

Flores de la Cruz Leopoldo vs. Cruz Palacios Margarita. Ord. Civil Señala Fecha para Audiencia. 1 Acdo. Núm. Exp. 956/2023.

García Filio Rosa María vs. Wodaabe S.A. de C.V. Ord. Civil Auto Admisorio. 1 Acdo. Núm. Exp. 1704/2024.

García Sánchez Gil vs. Patronato del Milagro del Señor y Inmobiliaria Gigamo S.A. de C.V. y Dirección General de Obras y Desarrollo Urbano de la Alcaldia Cuajimalpa Ciuada de México y Registro Público de la Propiedad y del Comercio de la Ciudad de México. Juris. Voluntaria Civil Desahogando Vista. 1 Acdo. Núm. Exp. 1540/2024.

Grandes Superficies de México Sociedad Anónima de Capital Variable vs. Piña Schrader María Luisa. Controversias de Arrendamiento Civil por Hechas Sus Manifestaciones. 1 Acdo. Núm. Exp. 988/2022.

Guerrero Mendoza María Margarita vs. Comercializadora Mexicana S.A. de C.V. y Titular del Registro Público de la Propiedad y de Comercio del Extinto Distrito Federal a Través de su Titular O. Representante Legal Competente. Ord. Civil Agrega Al Expedientillo. 1 Acdo. en Expedientillo. Núm. Exp. 650/2021.

Gutiérrez Mercado Cristian Omar y Martínez García Verónica vs. Grupo Mexicano de Seguros S.A. de C.V. Ord. Civil Expedientillo. 2 Acdos. en Expedientillo. Núm. Exp. 928/2024.

Inmobiliaria García Espinosasa de C.V. vs. Zetina Ramírez Jesús. Juris. Voluntaria Civil Forma Expedientillo. 1 Acdo. en Expedientillo. Núm. Exp. 1218/2007.

Instituto del Fondo Nacional de la Vivienda para los Trabajadores Infonavit vs. Moreno Nazario Raymundo y García Zúñiga Concepción Araceli. Especial Hipotecario Civil Ratificado que Sea. 1 Acdo. Núm. Exp. 1144/2024.

Ion Financiera Sociedad Anónima Promotora de Inversión de Capital Variable Sociedad Financiera de Objeto Múltiple Entidad Regulada y Banco Actinver Sociedad Anónima Institución de Banca Múltiple Grupo Financiero Actinver vs. Trnm Holdings V Sociedad de Responsabilidad Limitada de Capital Variable y Sefami Mizraje Alfredo. Ejecutivo Mercantil Amparo Número 663/2024- III Promov. por Alfredo Sefami Mizraje. Quejoso Interpone Rec Q. II. 2 Acdos. en Amparo. Núm. Exp. 1258/2023 Bis. 3 Amparo 663/2024- III, Promov. por Alfredo Sefami Mizraje, Radicado Ante el C. Juez Sexto de Distrit.

Lara Rodríguez Irma Margarita vs. Andrade de Lara Silvia Ernestina. Ord. Civil Agrega Al Expedientillo. 1 Acdo. en Expedientillo. Núm. Exp. 126/2018.

Magallón Castañeda Martha vs. Jiménez Arroyo Miguelina. Controversias de Arrendamiento Civil Amparo Directo Promov. por Isidro Luna Matías Acusa de Recibido el Inf Justif y Dem de Amp. Directo. 1 Acdo. en Amparo. Núm. Exp. 1080/2018 Bis. 6 Amparo Directo Promov. por Isidro Luna Matías.

Magallón Castañeda Martha vs. Jiménez Arroyo Miguelina. Controversias de Arrendamiento Civil Amparo Directo Promov. por Isidro Luna Matías Acusa Recibo de Inf Justif de Amp. Directo. 1 Acdo. en Amparo. Núm. Exp. 1080/2018 Bis. 7 Amparo Directo Promov. por Isidro Luna Matías.

Márquez Alba Jorge Alberto vs. Wong Esparza Miguel. Juris. Voluntaria Civil Recibe Documentos. 1 Acdo. Núm. Exp. 1026/2024.

Miton Alvarado Horacio vs. Comercializadora de Hules Mys, S.A. de C.V. y Otra. Ord. Mercantil Exhibe Minuta. 3 Acdos. Núm. Exp. 316/2000.

SOLO CONSULTA
SOLO CONSULTA
SOLO CONSULTA

Morales Vidales Aurelia vs. Hernández Pérez Arturo Javier. Ord. Civil Agrega Oficio. 1 Acdo. Núm. Exp. 954/2022.

Murcia Solís Gustavo vs. Axa Seguros S.A. de C.V. Ord. Civil Entrega de Billetes. 1 Acdo. Núm. Exp. 42/2022.

Orozco Murguía María Cristina y Orozco Guzmán Miguel Ángel su Sucesión vs. García Viquez Sergio. Ord. Civil Elaborese Cedula de Notificación. 1 Acdo. Núm. Exp. 574/2024.

Pan American Composites S.A. de C.V. vs. Manpower Industrial S de R.L. de C.V. Juris. Voluntaria Civil Autr. Sicor. 1 Acdo. Núm. Exp. 1178/2024.

Reyes González Mónica vs. Adolfo Orozco Arguero. Controversias de Arrendamiento Civil Forma Expedientillo. 1 Acdo. en Expedientillo_ Expediente_No_Conocido. Núm. Exp. 650/2022.

Rodríguez Espíndola de Vargas Juana y Vargas López Esteban vs. Espíndola Madrigal Margarita. Ord. Civil Devolución Documentos. 1 Acdo. Núm. Exp. 158/2024.

Rodríguez Lara Ángel vs. Martínez Flores Remigio. Ejecutivo Cuantía Menor Mercantil que Se Este a Auto Diverso. 2 Acdos. Núm. Exp. 1388/2024.

Sanabria Vergara Juan Carlos vs. Axa Seguros S.A. de C.V. Ord. Mercantil Se Nombra Perito. 1 Acdo. Núm. Exp. 710/2021.

Santander Hipotecario, S.A. de C.V., Sociedad Financiera de Objeto Múltiple, Entidad Regulada vs. Santiago Hernández Ramírez y Martha Beatriz González Hernández. Especial Hipotecario Civil Agrega Al Expedientillo. 1 Acdo. Núm. Exp. 534/2010.

Servicios Prendarios Isbj S.A. de C.V. vs. Hurtado García Paola Roxana. Ejecutivo Mercantil Recibe Documentos. 1 Acdo. Núm. Exp. 270/2024.

Tenorio Hernández Diana Cindy vs. Teodora Adame Reyna. Ord. Civil Expedientillo. 1 Acdo. en Expedientillo. Núm. Exp. 1664/2024 Bis. 2.

Toyota Financial Services México S.A. de C.V. vs. Peñaloza Martínez Norma Maricela. Ejecutivo Mercantil Ratificado que Sea. 1 Acdo. Núm. Exp. 390/2024.

Tu Casa Express, S.A. de C.V. vs. Nixie del Carmen Hernández Escalera. Especial Hipotecario Civil Ya Se Realizó Turno. 1 Acdo. Núm. Exp. 618/2020.

Velázquez Romero María de Los Ángeles y También Conocida como Ángela Velázquez y Romero Ángela Velázquez Romero María de Los Ángeles Velázquez Romero y Durán María de Los Ángeles Velázquez Romero de Durán su Sucesión y Durán Marín Marcelino su Sucesión vs. Oseguera López Isrrael Armando y-o. Israel Armando Oseguera López y Ledezma González Giovana. Ord. Civil Se Informa Cambio de Nombre de Dmandada. 1 Acdo. Núm. Exp. 1364/2022.

Zúñiga Hernández María Agustina vs. Yáñez Mondragón Rubí Yolanda. Ejecutivo Mercantil Forma Expedientillo. 1 Acdo. en Expedientillo. Núm. Exp. 934/2023.

La Europea México Sapi de C.V. y Importaciones Everst Wines S.A. de C.V. y Everest Wines And Spirits S.A. de C.V. y Impoportaciones Interamericana S.A. de C.V. y Quale Vinum S.A. de C.V. y Inmobiliaria Olca S.A. de C.V. y Inmobiliaria Mertlot S.A. de C.V. y Inmobiliaria Buelna S.A. de C.V. y Inmobiliaria Cabo Andaluz S.A. de C.V. y Inmobiliaria Viñedos del Cabo S.A. de C.V. y Ruíz Caso José Ramón vs. Banco Ve por más Sa Ibm Grupo Financiero Ve por más y Operadora Falcón Sapi de C.V. Sofom Enr y Banco Nacional de México Sa Integrante del Grupo Financiero Banamex y Banco Sabadell Sa Ibm Grupo Financiero Sabadell y BBVA México Sa Institución de Banca Múltiple Grupo Financiero BBVA y Banco Santander México Sa Institución de Banca Múltiple Grupo Financiero Santander México. Ejecutivo Civil Amparo 247/2024- Vii, Promov. por Banco Nacional de México, S.A., Se Concede Susp Def. en el Rec de Rev Incidental. 2 Acdos. en Amparo. Núm. Exp. 228/2024 Bis. 3 Amparo 247/2024- Vii, Promov. por Alfonso Orvañanos Senties, en su Carácter de Apoderado General Pa.

NO PUBLICADOS

Chávez García Carlos y Ayala Jiménez Brenda su Sucesión vs. Operadora Hmg S.A. de C.V. y García Cisneros Eduardo y Mayorquin Aguilar Juan Manuel y Salgado Reyes Érika. Ord. Civil Auto Admisorio. 1 Acdo. Núm. Exp. 1170/2024.

AUDIENCIA

Cía. Automotriz S.A. de C.V. vs. Nissan Mexicana S.A. de C.V. Aud. Medios Preparatorios Mercantil. 1 Audiencia. Núm. Exp. 996/2024.

Corporativo Valle Oriente Sociedad Anónima Promotora de Inversión de Capital Variable vs. Servicios Inmobiliarios Alsea Sociedad Anónima de Capital Variable y Alsea Sociedad Anónima Bursatil de Capital Variable. Aud. Señala Nueva Fecha Controversias de Arrendamiento Civil. 1 Audiencia. Núm. Exp. 1264/2023.

Fernández de Ortega y López Javier Raúl vs. Manufacturera Xamaga S.A. de C.V. y C Registrador de la Propiedad y del Comercio de la Ciudad de México. Aud. de Concil. Ord. Civil. 1 Audiencia. Núm. Exp. 1282/2023.

SENTENCIA DEFINITIVAS DEL 6 DE DICIEMBRE DEL 2024

Construyendo Puentes de Comunicación S.A. de C.V. vs. Emprendimientos Maussan y González Sapi de C.V. Especial Hipotecario Civil Sent. Def. 1 Núm. Exp. 370/2024

SENTENCIA INTERLOCUTORIA

Avelar Salazar Israel vs. Alma Delia Benhumea Rojas. Especial Hipotecario Civil Sent. Interl. 1 Núm. Exp. 172/2016

EL SECRETARIO DE ACUERDOS
LIC. GUADALUPE PÉREZ PALMA

TRIGÉSIMO TERCERO DE LO CIVIL

SECRETARÍA "A"
ACUERDOS DEL 6 DE DICIEMBRE DEL 2024

Altaltium Real Estate Solutions Sociedad Anónima de Capital Variable y Luna Badillo Laura vs. Mirensky Kohan Beatriz Sonia y Wolowelski Mirensky Muriel Laura y Wolowelski Mirensky Nadia Carol. Juris. Voluntaria Civil 3 Acdos. Núm. Exp. 899/2024.

Autofinanciamiento Automotriz, S.A. de C.V. vs. Víctor Hugo Hernández Rodas, Rosario Rodas Narcia y Laura Guadalupe Hernández Rodas. Ejecutivo Cuantía Menor Mercantil Radicación. 1 Acdo. Núm. Exp. 1615/2024.

Autofinanciamiento México, S.A. de C.V. vs. Jorge Cano Jiménez y María Jiménez Ramírez. Ejecutivo Cuantía Menor Mercantil Radicación. 1 Acdo. Núm. Exp. 1617/2024.

Autofinanciamiento México, S.A. de C.V. vs. Pastor Veneroso Palacios, Moisés Veneroso Palacios y Ernestina Córdoba Ramírez. Ejecutivo Cuantía Menor Mercantil Radicación. 1 Acdo. Núm. Exp. 1613/2024.

Autofinanciamiento México, S.A. de C.V. vs. Severo Gómez Linares y Juan Cruz Culebro. Ejecutivo Mercantil Radicación. 1 Acdo. Núm. Exp. 1611/2024.

Banco Autofin México Sociedad Anónima Institución de Banca Múltiple vs. Valencia Miranda Marco Antonio. Providencias Precautorias Mercantil Radicación. 1 Acdo. Núm. Exp. 1277/2024.

Banco Inmobiliario Mexicano, S.A., Institución de Banca Múltiple, antes Hipotecaria Casa Mexicana, Sociedad Anónima de Capital Variable, Sociedad Financiera de Objeto Múltiple, Entidad No Regulada hoy su Cesinario Livinghome Soluciones S.A. de C.V. Actualmente su Cesionario Miguel Ángel Aguilar Sánchez vs. Núñez Orozco Gilberto. Especial Hipotecario Civil Tr. 1 Acdo. Núm. Exp. 213/2016 Tomo II.

Banco Nacional de México Sa vs. Mercado Orozco José Ramón. Especial Hipotecario Civil 1 Acdo. Núm. Exp. 1703/2024.

Banco Santander México, S.A., Institución de Banca Múltiple, Grupo Financiero Santander México vs. Servicios Integrales de Construcción y Comunicación, S.A. de C.V. y Durán Sánchez Miguel Ángel, y Vázquez Domínguez Ma. Gabriela. Providencias Precautorias Mercantil 1 Acdo. Núm. Exp. 1369/2019 Tomo II.

Banco del Bajío Sociedadd Anónima Institución de Banca Múltiple vs. Allendelagua Monroy José Luis y Allendelagua Monroy Laura. Ejecutivo Mercantil Radicación. 1 Acdo. Núm. Exp. 1261/2024.

Banco del Bajío, S.A., Institución de Banca Mutiple vs. Indumenti Jeans, S.A. de C.V. y Meouchi Saade Lino Antonio y Meouchi Saade Rafael Arturo. Ejecutivo Mercantil Tr. 1 Acdo. Núm. Exp. 313/2015 Tomo III.

Banco del Bajío, S.A., Institución de Banca Mutiple vs. Indumenti Jeans, S.A. de C.V., Lino Antonio Meouchi Saade y Rafael Arturo Meouchi Saade. Ejecutivo Mercantil Tr. 6 Acdos. en Otros. Núm. Exp. 313/2015 Tomo IV.

Bancomer, S.A., Institución de Banca Múltiple, Grupo Financiero BBVA Bancomer hoy Vpn Plus S. de R. L. de C.V. hoy Gerardo Iván Trujillo Pérez vs. Iberia Construcciones, S.A. de C.V. e Ignacio Capistrán Hernández. Ejecutivo Mercantil 1 Acdo. en Expedientillo. Núm. Exp. 1157/2019.

SOLO CONSULTA
SOLO CONSULTA
SOLO CONSULTA

Castillo López Óscar vs. Luna Hernández José Evodio Mario, Rentería Jacinto Clementina y Luna Rentería Araceli. Ejecutivo Mercantil Radicación. 1 Acdo. Núm. Exp. 1281/2024 Segundo Tomo.

Cervantes Salgado Natalia vs. Zetina Rodríguez Vicenta y Albarrán Zetina Fabiola Catalina y Cervantes Rodríguez Rosa María y Albarrán Ortega Juan y Albarrán Cervantes Chantal Samantha y Ramírez Rodriguz María del Carmen y Reyes Hernández Raúl y Reyes Ramírez Karen Danila y Basilio Ramírez Iván. Ord. Civil Tr. 1 Acdo. Núm. Exp. 129/2020 Bis. 1 Tomo II.

Cetelem S.A. de C.V., Sociedad Financiera de Objeto Múltiple, Entidad Regulada vs. Santos Martínez Eduardo. Ejecutivo Mercantil Radicación. 1 Acdo. Núm. Exp. 1647/2024.

Chaires López David Alejandro vs. Grupo Mexicano de Seguros S.A. de C.V. Ord. Civil Tr. 1 Acdo. Núm. Exp. 893/2024.

Coyote Xonthe Julio vs. Ávila Jiménez Juan y Director del Registro Público de la Propiedad y del Comercio de la Ciudad de México. Ord. Civil Tr. 1 Acdo. Núm. Exp. 1627/2024.

Finh Soluciones Económicas Sociedad Anónima Promotora de Inversión de Capital Variable Sociedad Financiera de Objeto Múltiple Entidad No Regulada vs. Stamco S.A. de C.V. y Standard Machinery And Supply Company S.A. de C.V. y Moreno Vega Yolanda Margarita. Ejecutivo Mercantil Radicación. 1 Acdo. Núm. Exp. 1453/2024.

Flores Huerta Alejandro vs. Grupo Nacional Provincial Sab y Operadora de Centros de Espectáculos S.A. de C.V. Ord. Civil Ag. 1 Acdo. en Otros. Núm. Exp. 1451/2024 Cuad. de Apel. 03- 12-2024.

Flores Huerta Alejandro vs. Grupo Nacional Provincial Sab y Operadora de Centros de Espectáculos S.A. de C.V. Ord. Civil Tr. 1 Acdo. Núm. Exp. 1451/2024 Segundo Tomo.

Gascón Larios Hildelisa vs. Mapfre México, S.A. y Montero Hernández Yadira Vianey. Ord. Civil Sc. 1 Acdo. Núm. Exp. 1079/2018 Tomo III.

Gómez Álamo Marco Antonio vs. Cárdenas Sanabria Sandra. Medios Preparatorios Mercantil Radicación. 1 Acdo. en Cuadernillo. Núm. Exp. 1519/2024 de Amparo Directo.

González Sánchez Luis Gonzaga vs. Arturo Carballar Fuentes. Especial Hipotecario Civil Tr. 2 Acdos. Núm. Exp. 673/2017.

Guerrero Martínez Silvia Verónica vs. García Godínez Ricardo. Ord. Civil Prevención. 1 Acdo. Núm. Exp. 1689/2024.

Instituto de Seguridad y Servicios Sociales de Los Trabajadores del Estado a Través de su Fondo de la Vivienda Fovisssste vs. Juárez Rivera Ángel. Especial Hipotecario Civil Tr. 1 Acdo. Núm. Exp. 1123/2023.

Instituto del Fondo Nacional de la Vivienda para los Trabajadores (Infonavit) vs. Cárdenas Ortega Wendoli. Vía de Apremio Civil Radica. 1 Acdo. Núm. Exp. 1717/2024.

Ion Financiera Sociedad Anónima Promotora de Inversión de Capital Variable Sociedad Financiera de Objeto Múltiple Entidad Regulada vs. Valverde Contreras Daniela Ivonne Lizzeth. Especial Hipotecario Civil Tr. 1 Acdo. Núm. Exp. 15/2024.

Martínez Domingo Maribel vs. Jorge Canela de la Fuente. Ord. Civil Radica. 1 Acdo. Núm. Exp. 1705/2024.

Noriega Cortés Víctor Manuel y Noriega Cortés Ana Rosa y Noriega Cortés José Eduardo vs. Gama Rodríguez María del Carmen. Controversias de Arrendamiento Civil Tr. 1 Acdo. Núm. Exp. 1165/2024.

Pérez Martínez Alberto vs. Registro Público de la Propiedad. Ord. Civil 2 Acdos. Núm. Exp. 1001/2024.

Ponce Gómez Santiago vs. Estrada Alvarado Jesús. Controversias de Arrendamiento Civil Tr. 2 Acdos. Núm. Exp. 799/2024.

Portilla Pouliot Luis vs. Portilla Pouliot Luciano. Ejecutivo Mercantil 1 Acdo. en Expedientillo. Núm. Exp. 357/2019.

Ríos Arreola Ricardo José y Ríos Flores Ricardo vs. Autotransportes Valle Dl Mezquital S.A. de C.V. y BBVA Bancomer Sociedad Anónima Institución de Banca Múltiple Grupo Financiero BBVA Bancomer. Ord. Civil Radicación. 1 Acdo. Núm. Exp. 1529/2024 Segundo Tomo.

Robles Olvera Irma vs. Gallardo Martínez María Guadalupe. Ejecutivo Mercantil Radicación. 1 Acdo. Núm. Exp. 1621/2024 Segundo Tomo.

Saldívar Ruíz Salvador y Saldívar Ruíz María de Jesús y Saldívar Ruíz José Francisco Enrique vs. Ruíz Matías María del Carmen. Ord. Civil Prevención. 1 Acdo. Núm. Exp. 1693/2024.

Salgado Gómez Lilia vs. Gobierno de la Ciudad de México y Secretaria de Desarrollo Urbano y Vivienda y Dirección General de Regularización Territorial y Salgado Carmona su Sucesión Fernando Sergio. Ord. Civil 1 Acdo. Núm. Exp. 857/2018 Tomo II.

Scotiabank Inverlat Sociedad Anónima Institución de Banca Múltiple Grupo Financiero Scotiabank Inverlat vs. Madero Fernández Melissa. Especial Hipotecario Civil Radica. 1 Acdo. Núm. Exp. 1733/2024.

Secreto. Ejecutivo Mercantil C. 3 Acdos. Núm. Exp. 1295/2022.

Secreto. Ejecutivo Mercantil 1 Acdo. Núm. Exp. 533/2023.

Secreto. Ejecutivo Mercantil C. 1 Acdo. Núm. Exp. 605/2023.

Senderos Higuera Claudia Isabel. Juris. Voluntaria Civil Desecha. 1 Acdo. Núm. Exp. 1701/2024.

Sierra Noriega Gloria vs. Edificaciones Huracanes y Construcciones Msc Sociedad Anónima de Capital Variable. Ejecutivo Mercantil Radicación. 1 Acdo. Núm. Exp. 1645/2024.

Sólida Administradora de Portafolios, S.A. de C.V., antes Banca Serfín, S.A. Institución de Banca Múltiple Grupo Financiero Serfín, hoy Sólida Administradora de Portafolios S.A. de C.V. Sociedad Financiera de Objeto Múltiple E. R. Grupo Financiero Banorte, Actualmente Arrendadora y Factor Banorte, S.A. de C.V., Sofom E. R. Grupo Financiero Banorte vs. Reyna Gómez Rodolfo. Especial Hipotecario Civil 1 Acdo. Núm. Exp. 73/1997 Tomo II.

Stm Financial Sociedad Anónima de Capital Variable Sociedad Financiera de Objeto Múltiple Entidad Regulada Grupo Financiero Inbursa antes Fc Financial Sociedad Anónima de Capital Variable Sociedad Financiera de Objdeto Múltiple Entidad Regulada Grupo Financiero Inbursa vs. Bravo Castillo Uribe y. Ejecutivo Mercantil Radicación. 1 Acdo. Núm. Exp. 1573/2024.

Tang Sánchez Karen vs. Osmecer S.A. de C.V. y Vega Pérez Osiris. Controversias de Arrendamiento Civil Trpr. 1 Acdo. Núm. Exp. 839/2024.

Tegho Chahara También Conocido Robert Louis Tegho Chahara Roberto vs. Herrera Parada Quien También Acostumbra Utilizar el Nombre de Maura Herrera Parada O. Guadalupe Maura Herrera Parada María Guadalupe Maura. Ord. Civil Tr. 2 Acdos. Núm. Exp. 701/2021 Tomo II.

MAL PUBLICADOS

Gutiérrez Martínez Israel vs. Martínez González Yuriria vs. Ibarra Amaya Humberto. Ord. Civil Tr. 2 Acdos. Núm. Exp. 215/2021.

AUDIENCIA

Ponce Gómez Santiago vs. Estrada Alvarado Jesús. Au Controversias de Arrendamiento Civil. 1 Audiencia. Núm. Exp. 799/2024.

Rodríguez García Irene vs. Rojas López Jacqueline y Rojas Méndez Leodegario. Au Controversias de Arrendamiento Civil. 1 Audiencia. Núm. Exp. 859/2024.

SENTENCIA DEFINITIVAS DEL 6 DE DICIEMBRE DEL 2024
NO PUBLICADOS

Vázquez Vázquez Fernando Iván vs. González Ruíz Luis Gerardo. Controversias de Arrendamiento Civil Sent. Def. 1 Núm. Exp. 935/2024

LA SECRETARIA DE ACUERDOS
LIC. ANTIA CAROLINA MARTÍNEZ CARRASCO

SECRETARÍA "B"
ACUERDOS DEL 6 DE DICIEMBRE DEL 2024

Acosta Aldrete Gustavo Alberto vs. José Alfonso Pineda Ulloa. Ejecutivo Mercantil Radicación. 1 Acdo. Núm. Exp. 1330/2024.

Administradora Fome 2 S de R.L. de C.V. vs. Vigueras Pérez Wendy. Especial Hipotecario Civil Disposición. 1 Acdo. Núm. Exp. 382/2023.

Aldem Logística S.A. de C.V. vs. Luzirene Business, Sociedad Anónima, Promotora de Inversión de Capital Variable. Ejecutivo Cuantía Menor Mercantil Radicación. 1 Acdo. Núm. Exp. 1380/2024.

Alejos Ramírez Alejandro vs. Manuel Estrada González y Otro. Ejecutivo Mercantil 1 Acdo. Núm. Exp. 24/1995 Tomo IV.

Álvarez Salvador vs. Chávez Enríquez Héctor. Ejecutivo Mercantil Radicación. 1 Acdo. Núm. Exp. 1240/2024.

Amézquita Pérez David vs. Vidal Aguilar Rodrigo. Ejecutivo Mercantil Radicación. 1 Acdo. Núm. Exp. 1238/2024.

Asesoría en Copisistemas y Comunicación S.A. de C.V. vs. Rafael Salim Hage Arjona. Ejecutivo Mercantil Radicación. 1 Acdo. Núm. Exp. 1354/2024.

SOLO CONSULTA
SOLO CONSULTA
SOLO CONSULTA

Asesoría en Copisistemas y Comunicación S.A. de C.V. vs. Rafael Salim Hage Arjona y Rafael Salim Hage Palau. Ejecutivo Cuantía Menor Mercantil Radicación. 1 Acdo. Núm. Exp. 1386/2024.

Auto Financiamiento Automotriz S.A. de C.V. vs. Reyes Cirigo Andrés y Reyes Cirigo Marcos. Ejecutivo Cuantía Menor Mercantil 1 Acdo. Núm. Exp. 1398/2024.

Autofinanciamiento México, S.A. de C.V. vs. Márquez Rodríguez Víctor Manuel y Jiménez Celis Crescencia. Ejecutivo Mercantil Radicación. 1 Acdo. Núm. Exp. 1252/2024.

Banco Mercantil del Norte Sa Institución de Banca Múltiple Grupo Financiero Banorte vs. Barrientos Vigi Luis Antonio y González Rivera Guadalupe. Actos Prejudiciales Civil 1 Acdo. Núm. Exp. 1170/2024.

Banco Mercantil del Norte Sa Institución de Banca Múltiple Grupo Financiero Banorte vs. Villafaña Morales Fabiola. Especial Hipotecario Civil 1 Acdo. Núm. Exp. 22/2023.

Banco Nacional de México S.A., Integrante del Grupo Financiero Banamex, su Cesionario Csck 12 Mexco I, S. de R. L. de C.V., su Cesionario Administradora Black S. de R. L. de C.V., hoy su Cesionario Óscar David Sevchovicius Macías vs. Roberto Acevedo López y Otro. Especial Hipotecario Civil 1 Acdo. Núm. Exp. 98/2011 Tomo III.

Banco Ve por Más, S.A., Institución de Banca Múltiple, Grupo Financiero Ve por más vs. Servicios Integrales de Conservación Industrial, S.A. de C.V., Sergio Uriel Ramírez Téllez y Sergio Uriel Ramírez Aragón. Ejecutivo Mercantil Publicación de Edictos. 1 Acdo. Núm. Exp. 1246/2017 Tomo II.

BBVA Bancomer, S.A., Institución de Banca Múltiple, Grupo Financiero Bba Bancomer vs. Grupo Digital Mexicano, S.A. de C.V., Alfa Omega Servicios Inmobiliarios S.A. de C.V., Álvaro Alberto Castro Knapp, Roberto Manuel Macías Aragón, Telroad, S.A. de C.V. y Total Solutions de México, S.A. de C.V. Ejecutivo Mercantil 1 Acdo. Núm. Exp. 58/2020 Tomo III.

BBVA Bancomer, S.A., Institución de Banca Múltiple, Grupo Financiero BBVA Bancomer vs. Franco Ibarra Efrén Raúl. Especial Hipotecario Civil 1 Acdo. Núm. Exp. 456/2021.

Bien para Bien Sociedad Anónima Promotora de Inversión Capital Variable Sociedad Financiera de Objeto Múltiple Entidad No Regulada División Fiduciaria vs. Gastronómica Aixempat Sociedad de Responsabilidad Limitada de Capital Variable y Marco Antonio Rivas Martínez. Proced. Judicial de Ejecc. de Gatantía Otorgada Mediante Prenda Sin Transmisión de Pos. Mercantil Expedientillo. 1 Acdo. Núm. Exp. 74/2021.

Cadena Ortiz de Montellano Carlos Alberto vs. Terrazas Rugerio José Luis y Procesos y Materiales Lock S.A. de C.V. y Cadena Ortiz de Montellano José Manuel y Pérez Tlaxco Francisco Javier. Ord. Mercantil Expdllo. Amparo. 1 Acdo. en Amparo. Núm. Exp. 134/2023 Amparo 1022/2024.

Ckd Activos 8 Sociedad Anónima Promotora de Inversión de Capital Variable vs. Morales Flota Luis Alberto. Juris. Voluntaria Civil 1 Acdo. Núm. Exp. 544/2021.

Cobranza Amigable, Sociedad Anónima Promotora de Inversión de Capital Variable vs. Ceballos Suárez Angélica y Suárez Rangel María Catalina. Ejecutivo Cuantía Menor Mercantil Radicación. 1 Acdo. Núm. Exp. 1278/2024 Segundo Tomo.

Crédito Inmobiliario S.A. de C.V. Sociedad Financiera de Objeto Múltiple Entidad No Regu vs. Jeannette Lourdes Ornelas Palacios. Especial Hipotecario Civil 1 Acdo. Núm. Exp. 328/2021.

Daimler Financial Services México, Sociedad de Responsabilidad Limitada de Capital Variable vs. Hevert Aurelio Guevara Ceballos y Aurelio Guevara Muñiz. Ejecutivo Cuantía Menor Mercantil Radicación. 1 Acdo. Núm. Exp. 1384/2024.

Daimler Financial Services México, Sociedad de Responsabilidad Limitada de Capital Variable vs. Raúl Adrián González López. Ejecutivo Cuantía Menor Mercantil Radicación. 1 Acdo. Núm. Exp. 1364/2024.

Edifica Casa, S.A. de C.V. vs. Antonio Manjarrez Gómez, Sara Gómez Argomedo y Antonio Manjarrez Hernández. Esp. Hip. Expedientillo. 1 Acdo. Núm. Exp. 408/2012.

Flores Sánchez Maricela vs. Dayan Harari Elías. Ejecutivo Mercantil Expedientillo. 1 Acdo. Núm. Exp. 1628/2024.

Fonseca Chavarría Luis Mariano su Sucesión vs. Arias Hernández Rosa. Controversias de Arrendamiento Civil Disposición. 1 Acdo. Núm. Exp. 100/2023.

HSBC México S.A. vs. Grupo Administrativo y Logístico Rossvell S.A. de C.V. y Luciano Galindo Herlinda. Providencias Precautorias Civil Disposición. 1 Acdo. Núm. Exp. 1192/2024.

HSBC México, S.A., Institución de Banca Múltiple, G Rupo Financiero HSBC vs. Albek de México, S.A. de C.V., Pharmacosmetic Manufacturing Services, S.A. de C.V., José Manuel Beltrán Pineda, Santiago Álvarez Mendoza y María Guadalupe Mendoza Chávez. Providencias Precautorias Mercantil 1 Acdo. Núm. Exp. 466/2021.

Huerta Báez María del Carmen vs. Franco Daza María Concepción su Sucesión. Ord. Civil Desecha. 1 Acdo. Núm. Exp. 1690/2024.

Instituto del Fondo Nacional de la Vivienda para los Trabajadores (Infonavit) vs. Lima Aguilar Ezequiel y Martínez Hernández Ana. Vía de Apremio Civil Radica. 1 Acdo. Núm. Exp. 1718/2024.

Instituto del Fondo Nacional de la Vivienda para los Trabajadores (Infonavit) vs. Luna Gallo Irma Isela. Vía de Apremio Civil Radica. 1 Acdo. Núm. Exp. 1714/2024.

Instituto del Fondo Nacional de la Vivienda para los Trabajadores Infonavit vs. Trujillo Carmona David Enrique. Especial Hipotecario Civil 1 Acdo. Núm. Exp. 970/2023.

Instituto del Fondo Nacional de la Vivienda para los Trabajadores vs. Ruíz del Moral César Arturo y Gómez Jiménez Lourdes de María. Especial Hipotecario Civil Disposición. 1 Acdo. Núm. Exp. 1162/2024.

Karam Karam Miriam del Rosario vs. Idea Bienes Raíces S.A. de C.V. y Sociedad Hipotecaria Federal Sociedad Nacional de Crédito Institución de Banca de Desarrollo y Banco Actinver Sa Institución de Banca Múltiple Grupo Financiero Actinver y Banco Ve por más S.A. de C.V. Especial Hipotecario Civil Disposición. 1 Acdo. Núm. Exp. 1042/2024.

Lorenzo Pérez Manuel vs. Rafael Montaño Ledezma y Miguel Montaño Ledezma. Ejecutivo Mercantil Disposición. 1 Acdo. Núm. Exp. 540/2018.

Metro Net Hosting S de R.L. de C.V. vs. Seesa Comunicaciones S.A. de C.V. Ejecutivo Mercantil 1 Acdo. Núm. Exp. 204/2022.

Nadro, S.A. P. I. de C.V. vs. Jorge Armando Méndez Gallegos y Laura Gabriela Bonifaz Salas. Ejecutivo Cuantía Menor Mercantil Radicación. 1 Acdo. Núm. Exp. 1352/2024.

Negrete Vargas María Ofelia vs. Reyes Vergara Lilián y Morales Ramírez Eduardo. Controversias de Arrendamiento Civil Radicación. 1 Acdo. Núm. Exp. 1318/2012.

Oportunidades para Emprendedores S.A. P. I. de C.V. Sociedad Financiera de Objeto Múltiple E. N. R vs. Guzmán Muro Arturo y Hernández Hernández Carlos Rubén. Ejecutivo Mercantil Radicación. 1 Acdo. Núm. Exp. 1300/2024.

Pares Sevilla Luis Eugenio vs. Laison Rojas Gustavo. Actos Prejudiciales Civil Disposición. 1 Acdo. Núm. Exp. 1142/2024.

Perrusquía Vital Rodolfo de Jesús vs. Oropeza Villalobos Carlos Hazael y Villalobos Marcos Norma. Controversias de Arrendamiento Civil 1 Acdo. Núm. Exp. 244/2024.

Piña Gregorio Paulino vs. Jesús Humberto Nafarrete Rangel y José Luis Sandoval Rangel. Ejecutivo Cuantía Menor Mercantil Radicación. 1 Acdo. Núm. Exp. 1312/2024.

Ramos Zúñiga Lisette vs. Dental Box S.A. de C.V. y Ambriz Figueroa Gustavo. Medios Preparatorios Civil 1 Acdo. Núm. Exp. 918/2024.

Recuperadora de Deuda Hipotecaria S. de R. L. de C.V. vs. Guadalupe Chávez Trejo y Jorge Jiménez Hernández. Especial Hipotecario Civil Expedientillo. 1 Acdo. en Expedientillo. Núm. Exp. 790/2014.

Reynoso de la Parra Bertha Amancia vs. Matilde Gandarias Rivero su Sucesión, y Ulises Cervantes Aguilar. Ord. Civil Disposición. 1 Acdo. Núm. Exp. 362/2019.

Ruíz Zúñiga Martha vs. Ruíz Zúniga José Francisco. Ord. Civil Radicación. 1 Acdo. Núm. Exp. 1568/2024.

Scotiabank Inverlat, S.A. Institución de Banca Múltiple Grupo Financiero Scotiabank Inverlat vs. Díaz Reyero Danilo Ranulfo. Especial Hipotecario Civil 1 Acdo. Núm. Exp. 1172/2023.

Scotiabank Inverlat, S.A., Institución de Banca Múltiple, Grupo Financiero Scotiabank Inverlat hoy su Cesionaria María Guadalupe de Felipe Lozano vs. Luigi Pettinelli Miranda. Ord. Civil Disposición. 1 Acdo. Núm. Exp. 982/2016 Tomo II.

Secreto. Ejecutivo Mercantil 1 Acdo. Núm. Exp. 18/2024.

Si Crea Comercial S.A. de C.V. vs. Juárez Navarro Elizabeth. Ejecutivo Mercantil 1 Acdo. Núm. Exp. 576/2024.

Sistema Único de Autofinanciamiento S.A. de C.V. vs. Martínez Muñiz Jonathan Alexis. Ejecutivo Cuantía Menor Mercantil Radicación. 1 Acdo. Núm. Exp. 1396/2024.

Soluciones Cocrea S.A. P. I. de C.V. Sofom E. N. R vs. Eduardo Flores Vallejo. Ejecutivo Cuantía Menor Mercantil Radicación. 1 Acdo. Núm. Exp. 1390/2024.

SOLO CONSULTA
SOLO CONSULTA
SOLO CONSULTA

Toyota Financial Services México S.A. de C.V. vs. Romero Sánchez María Silvia. Ejecutivo Mercantil Expedientillo. 1 Acdo. Núm. Exp. 258/2023.

Trejo Velázquez Manuel vs. Banco Santander México S.A. de C.V. antes Banco Somex S.A. de C.V. y Director del Registro Poublico de la Propiedad y de Comercio de la Ciudad de México. Ord. Civil Prevención. 1 Acdo. Núm. Exp. 1692/2024.

Vázquez Torre Guadalupe Ana María vs. Uribe Villagómez Juan José y Uribe Villagómez Sixto Homero y Pérez Serratos de Uribe Romelia. Ord. Civil 2 Acdos. Núm. Exp. 654/2024.

Velasco González Roberto Carlos vs. Santana Dávila Esteban Otniel. Ejecutivo Cuantía Menor Mercantil Radicación. 1 Acdo. Núm. Exp. 1394/2024.

Viveros Ordaz Refugio su Sucesión vs. Vázquez Viveros Verónica Guadalupe. Ord. Civil 2 Acdos. Núm. Exp. 1200/2023.

Zaragoza Velasco Kena vs. Yau Mendoza Raúl. Ord. Civil Prevención. 1 Acdo. Núm. Exp. 1696/2024.

Zúñiga Ramírez Raúl vs. Sáenz de Mier y Tudon Antonio O. Sáenz de Miera Antonio O. Sáenz de Miera y Tudon Antonio. Ejecutivo Mercantil Radicación. 1 Acdo. Núm. Exp. 1254/2024 Segundo Tomo.

De Anda Laredo Martha Beatriz vs. González Juárez Gloria Leticia. Juris. Voluntaria Civil Radicación. 1 Acdo. Núm. Exp. 1440/2024.

De Lope y Calero de Solana Marta Teresa vs. Arellano Rebora Patricia Eugenia y Uribe Romo Víctor Hugo y C Director del Registro Público de la Propiedad y del Comercio de la Ciudad de México. Ord. Civil Acuerdo. 2 Acdos. Núm. Exp. 682/2023.

AUDIENCIA

Viveros Ordaz Refugio su Sucesión vs. Vázquez Viveros Verónica Guadalupe. Aud. Ord. Civil. 1 Audiencia. Núm. Exp. 1200/2023.

SENTENCIA DEFINITIVAS DEL 6 DE DICIEMBRE DEL 2024

Bolaños Olmedo María Teresa vs. Yllescas Fagoaga Cinthya. Ord. Civil Sent. Def. 1 Núm. Exp. 526/2024

EL SECRETARIO DE ACUERDOS
LIC. HÉCTOR DANIEL ZAVALETA ZÁRATE

TRIGÉSIMO CUARTO DE LO CIVIL

SECRETARÍA "A"
ACUERDOS DEL 6 DE DICIEMBRE DEL 2024

Administradora del Patrimonio de la Beneficencia Pública vs. Rubén Ignacio Enríquez López e Ismael Lorenzo Enríquez López. Controversias de Arrendamiento Civil 1 Acdo. Núm. Exp. 1590/2012.

Almacenadora de Depósito Moderno Socviedad Anónima de Capital Variable Organización Auxiliar del Crédito División Fiduciaria vs. Facunda Hernández Ruíz. Ord. Civ. Expedientillo. 1 Acdo. Núm. Exp. 1014/2011.

Armendia Castro José Fermín Antonio vs. Rodríguez Romero Hilda, López Ramos Manuel, Tapia Sánchez Andrés y Trujillo Ramos Ariosto. Ord. Civil 1 Acdo. en Expedientillo. Núm. Exp. 1070/2016.

Autofinanciamiento México S.A. de C.V. vs. Zermeño Jiménez Federico y Jiménez Calderón María de la Luz y Zermeño Ortega Federico. Ejecutivo Mercantil Disposición. 1 Acdo. Núm. Exp. 1538/2024.

Banco Mercantil del Norte Sociedad Anónima Institución de Banca Múltiple Grupo Financiero Banorte vs. Sánchez Pablo Ramona. Ejecutivo Mercantil Llegada y Radicación. 1 Acdo. Núm. Exp. 1562/2024.

Banco Mercantil del Norte, S.A. Institución de Banca Múltiple, Grupo Financiero Banorte. Ejecutivo Mercantil 1 Acdo. Núm. Exp. 1348/2024 Tomo II.

Banco Mercantil del Norte, Sociedad Anónima, Institución de Banca Múltiple, Grupo Financiero Banorte vs. Daniel Hernández Ayala. Especial Hipotecario Civil 1 Acdo. Núm. Exp. 1060/2019 Secretaría "A"- Principal- Tomo II (500).

Banco Nacional de México, S.A. Integrante del Grupo Financiero Banamex vs. López Murguía José Trinidad. Especial Hipotecario Civil Llegada y Radicación. 1 Acdo. Núm. Exp. 1688/2024.

Banco Nacional de México S.A. vs. Roberto Mariano Tovar Acosta y/o Esp. Hip. Expedientillo. 1 Acdo. Núm. Exp. 926/1999.

Banco Regional Sociedad Anónima Institución de Banca Múltiple Banregio Grupo Financiero vs. Miguel Ángel Negrete Cárdenas. Especial Hipotecario Civil 1 Acdo. Núm. Exp. 292/2020.

Banco Santander México Sociedad Anónima Institución de Banca Múltiple Grupo Financiero Santander México vs. Doctors With Technology Sociedad Anónima de Capital Variable y Casas Gómez Ricardo. Ejecutivo Mercantil 1 Acdo. Núm. Exp. 1366/2022.

Banco Santander México, Sociedad Anónima, Institución de Banca Múltiple, Grupo Financiero Santander México, antes Banco Santander (México), Sociedad Anónima, Institución de Banca Múltiple, Grupo Financiero Santander México vs. Alejandro Escamilla Rodríguez. Especial Hipotecario Civil 1 Acdo. Núm. Exp. 118/2019.

BBVA Bancomer S.A. Institución de Banca Múltiple Grupo Financiero BBVA Bancomer vs. Garduño Valencia Fidel. Exhortos Civil Exhorto. 1 Acdo. en Exhorto. Núm. Exp. 1336/2024.

Bruna Advice S. de R. L. de C.V. vs. Asociación Mexicana de Distribuidores Chrysler A. C, Auto Ahorro Automotriz S.A. de C.V. y Financiera Planfia S.A. de C.V. S. F. P. Ejecutivo Mercantil 1 Acdo. Núm. Exp. 704/2019 Secretaría "A"- Principal- Tomo II.

Castillo Vargas Alejandro vs. Ríos Lorenzo Javier. Ord. Civil Acdo. Dictado en el Expedientilo Formado Con un Oficio de la Autoridad Federal. 1 Acdo. Núm. Exp. 776/2023.

Chávez Delgado Jorge Luciano vs. Residencial Caime Sociedad Anónima de Capital Variable. Ord. Civil Llegada y Radicación. 1 Acdo. Núm. Exp. 1660/2024.

Contreras Alpizar Regina vs. Barrón Pérez Carlos. Ord. Civil 1 Acdo. Núm. Exp. 1042/2024.

Daimler Financial Services México, Sociedad de Responsabilidad Limitada de Capital Variable vs. Sánchez Corona Delmer Alberto. Especial Mercantil Mercantil 1 Acdo. Núm. Exp. 1806/2024.

Dzul Canche José Eduardo vs. Axa Seguros S.A. de C.V. Ord. Civil 1 Acdo. Núm. Exp. 728/2024.

Federación Mexicana de Automovilismo Deportivo. Ord. Civil 1 Acdo. Núm. Exp. 1774/2024 Tomo II.

Flores Pérez Juan Diego vs. González Colín Isabel. Ord. Civil 1 Acdo. Núm. Exp. 1692/2024.

Hipotecaria Nacional S.A. de C.V. Sociedad Financiera de Objeto Limitado Grupo Financier y-o. BBVA Bancomer vs. Cruz Vitorin Lucely Guadalupe. Especial Hipotecario Civil 1 Acdo. Núm. Exp. 1122/2024.

Hofmann García Félix Federico su Sucesión vs. Mónica Mejía Quiroz y José Manuel Evaristo Martínez. Controversias de Arrendamiento Civil 2 Acdos. Núm. Exp. 282/2018 Secretaría "A"- Principal- Tomo III (500).

Howard Vázquez María Estela vs. Banco Somex, (Actualmente Grupo Financiero Santander, Sociedad Anónima de Capital Variable), Vázquez Gallegos Estela y C. Director del Registro Público de la Propiedad y de Comercio del Distrito Federal. Ord. Civil 1 Acdo. Núm. Exp. 1064/2015.

HSBC México Sa Institución de Banca Múltiple Grupo Financiero HSBC División Fiduciaria en su Carácter de Fiduciario en el Fideicomiso F234036 vs. Hernández Díaz Linda Evelyn. Juris. Voluntaria Civil 2 Acdos. Núm. Exp. 1184/2023.

Inmobiliaria Nabet S.A. de C.V. vs. Fitness 4 Community S.A. de C.V. y Arredondo Martínez María Guadalupe Maricela y Ramos Galindo Juan Sergio. Ord. Mercantil 1 Acdo. Núm. Exp. 82/2024.

Instituto del Fondo Nacional de la Vivienda para los Trabajadores Infonavit vs. Aguilar Neri Fernando y Mendoza Pacheco Luisa. Ejecutivo Mercantil Expedientillo. 1 Acdo. Núm. Exp. 890/2023.

José Guadalupe Cruz Topete antes HSBC México, Sociedad Anónima, Institución de Banca Múltiple, Grupo Financiero HSBC, División Fiduciaria, como Fiduciario en el Fideicomiso Número F/253936 vs. Silva Castro Mónica Ofelia. Especial Hipotecario Civil 1 Acdo. Núm. Exp. 872/2015.

Lourdes Vallejo Carta vs. José Luis Fernández García. Ord. Civil Abre Tomo II. 1 Acdo. Núm. Exp. 1210/2012 Secretaría "A"- Principal- Tomo II (500).

Lourdes Vallejo Carta vs. José Luis Fernández García. Ord. Civil Cierra Tomo I. 1 Acdo. Núm. Exp. 1210/2012 Secretaría "A"- Tomo I.

Maya Pérez Johnatan Michell vs. César Barbajal Santos y Jaquelíne Ormero Neyra. Ejecutivo Mercantil Llegada y Radicación. 1 Acdo. Núm. Exp. 1366/2024.

Mora Chávez Ma Carmen vs. López Urbina Gerardo. Tercerías Civil Exhorto. 1 Acdo. en Exhorto. Núm. Exp. 1654/2024.

Moreno Vidal Silvia vs. Paulina Berenice Trujillo Muñoz Yluis Enrique García Bautista. Ejecutivo Mercantil 1 Acdo. Núm. Exp. 1462/2024.

SOLO CONSULTA

Navistar Financial S.A. de C.V. Sociedad Financiera de Objeto Múltiple Entidad Regulada vs. Hernández Martínez Manuel. Especial Mercantil Mercantil 1 Acdo. Núm. Exp. 1080/2022.

Nr Finance México, S.A. de C.V. vs. Construcciones Eléctricas Adribal S.A. de C.V. y Hernández Pineda Blanca Nieves. Ejecutivo Mercantil 1 Acdo. Núm. Exp. 466/2024.

Osorio Ortiz Wenceslao vs. Juan Osorio Ortiz y su Causahabiente Karle Emireth Rivera Peña. Ord. Civil 1 Acdo. Núm. Exp. 212/2020 Secretaría "A"- Principal- Tomo II (500).

Pereda Barrios María del Carmen vs. Eichmann Díaz Pablo. Ejecutivo Mercantil Llegada y Radicación. 1 Acdo. Núm. Exp. 1760/2024.

Polímero y Materias Primas Internacionales S.A. de C.V. vs. Plamesa S.A. de C.V. y/o Ejec. Merc. Expedientillo. 1 Acdo. Núm. Exp. 704/2004.

Promotora Reside S.A. de C.V. y Constructora Las Californias S.A. de C.V. vs. Gudiño Garcai Luis Ángel. Proced. Judicial de Reconoc. y Ejecc. de Laudo Arbitral Civil 1 Acdo. Núm. Exp. 686/2023.

Quintero Caudillo Yolanda vs. Quintero González Fernando. Ord. Civil 1 Acdo. Núm. Exp. 958/2018.

Ralph Guijosa John Douglas vs. Hipotecaria su Casita S.A. de C.V. Sociedad Financiera de Objeto Múltiple Entidad No Regulada Entidad Fiduciaria y Velins S.A. de C.V. y Orozco Mora Pedro Antonio y C Director del Registro Público de la Propiedad y del Comercio de la Ciudad de México. Ejecutivo Mercantil 1 Acdo. Núm. Exp. 816/2024.

Ramírez Cortés Luis Antonio vs. Soto Suárez Víctor Hugo. Controversias de Arrendamiento Civil 1 Acdo. Núm. Exp. 482/2023.

Ramírez Escamilla Reberiano Marcelino O. Reberiano Ramírez su Sucesión vs. Martínez Ramírez Clara. Ord. Civil 1 Acdo. Núm. Exp. 1026/2013.

Raúl Tapia Zendejas antes Scotiabank Inverlat Sociedad Anónima, Institución de Banca Múltiple, Grupo Financiero Scotiabank Inverlat vs. Tonatiu Genaro Hurtado Pasos y Judith Téllez Meraz. Especial Hipotecario Civil 1 Acdo. Núm. Exp. 114/2008 Tomo Iii- A.

Rodríguez Maldonado Roberto vs. Juárez Serdio Juan Pablo y Amicorp México, Sociedad Anónima de Capital Variable, Sociedad Financiera de Objeto Múltiple, Entidad No Regulada, Ord. Civil 1 Acdo. Núm. Exp. 1290/2024.

Romero Salcedo Aurora vs. Banco Mexicano Somex S.N.C. Ord. Civil 1 Acdo. Núm. Exp. 218/2023.

Sánchez Sánchez Jazmín vs. Operación Total en Exteriores S.A. de C.V. Controversias de Arrendamiento Civil 1 Acdo. Núm. Exp. 1242/2023.

Soluciones Cocrea Sapi de C.V. Sofom Enr vs. Hernández Ortiz Elizabeth. Ejecutivo Mercantil 1 Acdo. Núm. Exp. 1408/2024.

Soluciones Cocrea Sapi de C.V. Sofom Enr vs. María Angélica Antonio Sánchez. Ejecutivo Mercantil 1 Acdo. Núm. Exp. 1534/2024.

Toyota Financial Services México S.A. de C.V. vs. Vera Ruíz Alma Gema. Ejecutivo Mercantil Acdo. Dictado en el Cuad. de Amp. 548/2024. 1 Acdo. en Amparo. Núm. Exp. 1474/2024 Amparo (548/2024).

Tv Azteca, S.A. B. de C.V. y Televisión Azteca III, S.A. de C.V. vs. Colonia Veraniega el Mirador, S.A. de C.V. y Civeng Obras y Servicios, S.A. de C.V. Controversias de Arrendamiento Civil 1 Acdo. Núm. Exp. 320/2023.

Unifin Financiera Sociedad Anónima Bursatil de Capital Variable y Anteriormente Unifin Financiera, Sociedad Anónima Bursatil de Capital Variable Sociedad Financiera de Objeto Múltiple Entidad No Regulada vs. Grupo Empresarial Minero S.A. de C.V. y Martínez Mosqueda Eduardo. Vía de Apremio Civil 1 Acdo. Núm. Exp. 1662/2024.

Unifin Financiera, Sociedad Anónima Bursátil de Capital Variable, Sociedad Financiera de Objeto Múltiple, Entidad No Regulada vs. Gnv, Automotriz México, Sociedad Anónima de Capital Variable y Juan Manuel Herrera Zepeda. Ejecutivo Mercantil 1 Acdo. Núm. Exp. 720/2018.

Vázquez González Alfredo vs. Vilchis Mora Javier Arturo y Javier Vilchis Mora. Ejecutivo Mercantil 1 Acdo. Núm. Exp. 534/2024.

Villalobos Gil Mariana vs. Micha Mizrahi Eduardo y Correa Martínez Fabio y Miranda Rendón Daniel Reyes. Ord. Civil 1 Acdo. Núm. Exp. 1706/2024.

Weiji S.A. P. I. de C.V. vs. Alcocer Salcido Hugo. Ord. Civil Acdo. Dictado en el Cuad. de Amp. 894/2024. 1 Acdo. en Amparo. Núm. Exp. 1016/2019 Bis. 3 de Amparo 894/2024.

Del Valle Serrano Marisol vs. Rogelio Libreros Espinoza. Ejecutivo Mercantil 1 Acdo. Núm. Exp. 1368/2024.

NO PUBLICADOS

Alvarado Hermida Esther vs. Pérez Villegas Martha Guadalupe. Controversias de Arrendamiento Civil 1 Acdo. Núm. Exp. 1120/2024.

AUDIENCIA

García Roldán Rosa María vs. Rojas Sandoval Carlos Adrián. Aud. Incidental Ord. Civil. 1 Audiencia. Núm. Exp. 1284/2023.

Lourdes Vallejo Carta vs. José Luis Fernández García. Aud. Incidental Ord. Civil. 1 Audiencia. Núm. Exp. 1210/2012 Secretaría "A"- Tomo I.

SENTENCIA DEFINITIVAS DEL 6 DE DICIEMBRE DEL 2024

Suárez Martiñón Edgar René vs. Grupo Inmobiliario K Sa Metropolitana Sapi y Hipotecaria su Casita S.A. de C.V. Sociedad Financiera de Objeto Múltiple Entidad No Regulada como Fiduciaria en el Fideicomiso Número 20507 118 y Banco Multiva Sociedad Anónima Institución de Banca Múltiple Grupo Financiero Multiva División Fiduciaria de Propiedad. Ord. Civil Sd 1 Núm. Exp. 196/2023

LA SECRETARIA DE ACUERDOS
LIC. ANALLELY GUERRERO LÓPEZ

SECRETARÍA "B"
ACUERDOS DEL 6 DE DICIEMBRE DEL 2024

Amador Rodríguez Alejandro y Amador Cruz Guadalupe vs. Hernández Yáñez Marco Antonio. Ord. Civil Inc. de Repo. 1 Acdo. Núm. Exp. 177/2023.

Andamios y Pararrayod S.A. de C.V. vs. Sierra Madre Grupo Constructor S.A. de C.V. y de Los Reyes Pérez Ricardo. Actos Prejudiciales Civil Of Cnbv. 1 Acdo. Núm. Exp. 653/2024.

Araiza Sánchez Norma del Carmen vs. Heftye Etienne Fernando. Ejecutivo Mercantil Autoriza Mandataria. 1 Acdo. Núm. Exp. 665/2022.

Banco Invex Sociedad Anónima, Institución de Banca Múltiple, Invex Grupo Financiero de Objeto Limitado (Fideicomiso 919) vs. Araceli Nieto Redonda. Ord. Civil Se Da por Notificado. 1 Acdo. Núm. Exp. 367/2019.

Banco Mercantil del Norte S.A. Institución de Banca Múltiple, Grupo Financiero Banorte (Antes BBVA Bancomer, S.A. Institución de Banca Múltiple, Grupo Financiero BBVA Bancomer) vs. Marco Arturo Cortés Méndez. Especial Hipotecario Civil Copias Certificadas. 1 Acdo. Núm. Exp. 1287/2018.

Banco Santander México Sa Institución de Banca Múltiple Grupo Financiero Santander México vs. Acabados S M S.A. de C.V., Marco Antonio Treviño Kauffmannguadalupe Castellanos Landeros También Conocida como Guadalupe Castellanos Landero. Ejecutivo Mercantil Minuta Fiscalía. 1 Acdo. Núm. Exp. 1531/2024.

Banco Santander México Sa Institución de Banca Múltiple Grupo Financiero Santander vs. Afinitas Medios de Pago Sapi de C.V. y Grupo Peifer Sapi de C.V. y Peinado Díaz Alfonso y Lebois Mateos Jacques Pierre. Providencias Precautorias Mercantil Of Economía. 1 Acdo. Núm. Exp. 495/2023 Tomo II.

Barriga González Antonio y González García Anabel y Barriga González Antonio y Barriga González Erik David vs. Grupo Mexicano de Seguros S.A. de C.V. Ord. Civil 1 Acdo. Núm. Exp. 859/2024.

Barros San Germán Roque vs. Velázquez Zepeda Ilich. Controversias de Arrendamiento Civil Aud. Arrendam a Sent. 1 Acdo. Núm. Exp. 969/2024.

BBVA México S a Institución de Banca Múltiple Grupo Financiero BBVA México. Especial Hipotecario Civil 1 Acdo. Núm. Exp. 1795/2024.

Brito Albo de Los Dolores Patricia vs. Moreno Salazar Vda. de Brito María de Jesús. Juris. Voluntaria Civil Ced. Diligenciada, Concluido Juris. Vol. 1 Acdo. Núm. Exp. 1079/2024.

Camargo Hernández Roberto vs. Vizcarra Hernández Miguel Alonso. Ord. Civil Recoge Copias. 1 Acdo. Núm. Exp. 955/2024.

Centro Cultural y Deportivo Vanguardias, A.C. vs. Balbanera Vargas Elías y Hernández Aldama María Teresa. Controversias de Arrendamiento Civil Desah 59. 1 Acdo. Núm. Exp. 1631/2024.

Ckd Activos 8 Sociedad Anónima Promotora de Inversión de Capital Variable vs. Córdova Rul María Gabriela. Juris. Voluntaria Civil Juris. Vol Edictos. 1 Acdo. Núm. Exp. 941/2021.

SOLO CONSULTA
SOLO CONSULTA
SOLO CONSULTA

Constructora e Inmobiliaria Tudon, S.A. de C.V. vs. Blas Félix Víctor Manuel. Especial Hipotecario Civil Exh. Diligenciado. 1 Acdo. Núm. Exp. 479/2011.

Damián García Elodia vs. Morales Pérez María de la Luz. Esp. Hip. 1 Acdo. Núm. Exp. 721/2011.

Díaz Quijano Nayeli vs. María de Lourdes Gutiérrez Flores. Ejecutivo Mercantil Ratifica Avaluo. 1 Acdo. Núm. Exp. 1465/2024.

Domínguez Lara Jorge Eduardo vs. Tena Hernández Alejandro. Juris. Voluntaria Civil Ced. Sin Diligenciar. 2 Acdos. Núm. Exp. 1169/2024.

González Maass Martha Adriana. Ord. Civil Acdo. Dictado en el Cuad. de Amp. 2335/2023- Iv, Actualmente 620/2024. 2 Acdos. en Amparo. Núm. Exp. 2335/2023 Bis. 1 de Amparo 2335/2023- IV.

Grupo Mexicano de Seguros S.A. de C.V. Ord. Civil 2 Acdos. Núm. Exp. 543/2022.

Guillén Camacho Lucia Fabiola vs. Guillermo Modesto León. Ejecutivo Mercantil Se Le Tiene Reconocido su Carácter de Mandatario. 1 Acdo. Núm. Exp. 493/2019.

HSBC México Sa Institución de Banca Múltiple Grupo Financiero HSBC División Fiduciaria, en su Carácter de Fiduciario en el Fideicomiso Irrevocable F238864 vs. Pinón González Luis y López Pérez Mayel. Proced. Judicial de Reconoc. y Ejecc. de Laudo Arbitral Civil Disposición Exh. y Oficio. 1 Acdo. Núm. Exp. 1655/2024.

HSBC México, Sociedad Anónima, Institución de Banca Múltiple, Grupo Financiero HSBC, División Fiduciaria, en su Carácter de Fiduciario del Fideicomiso Irrevocable Identificado Con el Número F/253936 vs. María Filomena Verde Chi. Especial Hipotecario Civil Expedientillo. 1 Acdo. en Expedientillo_Expediente_No_Conocido. Núm. Exp. 349/2018.

Inmobiliaria para el Desarrollo de Proyectos, S.A. de C.V. vs. Grupo Slick, S.A. de C.V. y Barichara Trajes de Baño, S.A. de C.V. y Martínez Montes Sebastián. Controversias de Arrendamiento Civil Dispo Oficio y Exhorto. 1 Acdo. Núm. Exp. 237/2023.

Instituto del Fondo Nacional de la Vivienda para los Trabajadores Infonavit vs. Arellano Calderón Ricardo y Domínguez Cándido Vani. Especial Hipotecario Civil Dispo C/A. 1 Acdo. Núm. Exp. 827/2022.

Instituto del Fondo Nacional de la Vivienda para los Trabajadores vs. Aguirre Vargas Fabián. Especial Hipotecario Civil Acdo. Dictado en el Cuad. de Amp. 1683/2022- III. 1 Acdo. en Amparo. Núm. Exp. 743/2021 Bis. 1 de Amparo 1683/2022.

Instituto del Fondo Nacional de la Vivienda para los Trabajadores vs. Joel Eliserio Hernández. Especial Hipotecario Civil Sin Lugar a Proveer. 1 Acdo. Núm. Exp. 1081/2016.

Jácome Couto Luis y Jácome Couto Antonio vs. Registro Público de la Propiedad y de Comercio del Distrito Federal, Guadalupe Valencia Ibarra También Conocida como Ma. Guadalupe Valencia de Zavala. Ord. Civil Expedientillo. 1 Acdo. Núm. Exp. 1269/2019.

Liberty Fianzas, S.A. de C.V. vs. Cano Construcciones del Golfo, S.A. de C.V. y Cano Suárez Luis Ubaldo y Reyes Pecero Elder del Carmen. Ejecutivo Mercantil Acdo. Dictado en el Cuad. de Amp. Directo Promov. por Luis Ubaldo Cano Suárez y Elder del Carmen Reyes Pecero. 1 Acdo. Núm. Exp. 395/2023.

Lifshitz Michan Elías Mauricio vs. Bansi S.A. Ord. Civil Autoriza. 1 Acdo. Núm. Exp. 1103/2019.

Martínez García Amalia y Juan Martínez y/o Juan Martínez García y/o Juan José Martínez García su Sucesión por Conducto de su Albacea y Rosa María Villegas Quintero También Conocida como Rosa María Villegas de Martínez y Martha Graciela Martínez García También Conocida como Graciela Martínez García y Vences Sotelo Abelardo y José Jesús Martínez García También Conocido como J. Jesús Martínez García su Sucesión por Conducto de su Albacea Rosa Patricia Martínez Villegas y María del Carmen Martínez García También Conocida Ma. del Carmen Martínez García su Sucesión por Conducto de su Albacea Juan Carlos Vences Martínez y Erasto Martínez García su Sucesión por Conducto de su Albacea Juan Carlos Vences Martínez y Ofelia Martínez García vs. Ricardo Martínez García su Sucesión por Conducto de su Albacea Emma Capaceta Peña También Conocida como Emma Capaceta de Martínez y Emma Capaceta Peña También Conocida como Emma Capaceta de Martínez. Ord. Civil 1 Acdo. Núm. Exp. 21/2023.

Multiquimicos Internacionales Mg, Sociedad Anónima de Capital Variable vs. González Aynes Daniel. Exhortos Civil Exhorto. 1 Acdo. en Exhorto. Núm. Exp. 1157/2024.

Nr Finance México, S.A. de C.V. vs. Salgado López Ricardo Antonio. Ejecutivo Mercantil Ratifique Escrito. 1 Acdo. Núm. Exp. 611/2024.

Palomar Muñoz Rosario vs. Figueroa Montaño Kristian y Guerrero Castellanos Consuelo y Axa Seguros S.A. de C.V. Ord. Civil No Se Anexo Docum. Alguno a la Promoción. 2 Acdos. Núm. Exp. 213/2024.

Patrimonio de la Beneficencia Pública vs. Rmos Moreno Carlos y Sánchez Abad Fernando. Controversias de Arrendamiento Civil Arrend. Nuevafecha Audiencia. 1 Acdo. Núm. Exp. 891/2024.

Peralta Ulloa Gildardo vs. Juárez de Rodríguez Irene y Rodríguez Rodríguez José. Ord. Civil Elaborar Cédula. 1 Acdo. Núm. Exp. 1091/2014.

Poblano Olivares Marco Antonio vs. Departamento del Distrito Federal y hoy Gobierno de la Ciudad de México y Ortiz Espinosa Felipe de Jesús. Ord. Civil 3 Acdos. Núm. Exp. 1693/2024.

Promotora de Hoteles S.A. de C.V. y Banco Nacional de México Sa Integrante del Grupo Financiero Banamex vs. Jiménez Saldaña José de Jesús. Ord. Mercantil Acdo. Dictado en el Cuad. de Amp. 368/2024- II. 1 Acdo. en Amparo. Núm. Exp. 1317/2024.

Ruíz Zúñiga María del Rosario y Zúñiga Chavero Isabel vs. Álvarez Carrillo Blanca Estela. Ord. Civil Dispo Oficio y Edicto. 1 Acdo. Núm. Exp. 197/2023.

Sociedad Limitada de Los Activos de Gramercy, Sociedad de Responsabilidad Limitada de Capital Variable vs. Marco Antonio García Zamudio. Especial Hipotecario Civil Dispo Oficios. 1 Acdo. Núm. Exp. 1039/2017.

Soluciones Cocrea Sapi de C.V. Sofom Enr vs. Hernández Jiménez Karina. Ejecutivo Mercantil Autoriza. 1 Acdo. Núm. Exp. 1581/2024.

Stm Financial, S.A. de C.V., Sofom, E. R., Grupo Financiero Inbursa, antes Fc Financial S.A. de C.V. Sofom E. R. Grupo Financiero Inbursa vs. Bolívar Jauriga María Guadalupe. Ejecutivo Mercantil Dispo Edicto. 1 Acdo. Núm. Exp. 667/2022.

Tomhans, S.A. vs. Grupo Salamanca 11 S.A. de C.V. Ord. Civil 6 Acdos. Núm. Exp. 963/2023.

Ubs Ag vs. Pabellón Cuauhtémoc S.A. de C.V. y Martínez Ramos Jacobo Pablo. Ejecc. de Sentencias Dictadas en el Extranjero Mercantil Of Imss. 4 Acdos. Núm. Exp. 553/2023.

Vázquez Hernández Claudia Edith. Ord. Civil Acdo. Dictado en el Cuad. de Amp. 2807/2023- III. 1 Acdo. en Amparo. Núm. Exp. 2807/2023 Bis. 1 de Amparo 2807/2023- III.

MAL PUBLICADOS

Banco Santander México Sa Institución de Banca Múltiple Grupo Financiero Santander México vs. Acabados S M S.A. de C.V., Marco Antonio Treviño Kauffmannguadalupe Castellanos Landeros También Conocida como Guadalupe Castellanos Landero. Ejecutivo Mercantil Radicación. 2 Acdos. Núm. Exp. 1531/2024.

NO PUBLICADOS

Banco Santander México Sa Institución de Banca Múltiple Grupo Financiero Santander México vs. Acabados S M S.A. de C.V., Marco Antonio Treviño Kauffmannguadalupe Castellanos Landeros También Conocida como Guadalupe Castellanos Landero. Ejecutivo Mercantil Copias Fiscalía no Publ. de su Fecha. 2 Acdos. Núm. Exp. 1531/2024.

BBVA Bancomers. A. Institución de Banca Múltiple Grupo Financiero BBVA Bancomer vs. Nadia Elva Gutiérrez Cruz. Especial Hipotecario Civil no Publ. de su Fecha. 1 Acdo. Núm. Exp. 101/2019.

Díaz Quijano Nayeli vs. María de Lourdes Gutiérrez Flores. Ejecutivo Mercantil Sicor no Publ. de su Fecha. 3 Acdos. Núm. Exp. 1465/2024.

Pagaza Ramírez Rafael vs. Guerrero Rodríguez Renato. Ord. Civil no Publ. de su Fecha. 3 Acdos. Núm. Exp. 839/2024.

SENTENCIA INTERLOCUTORIA

HSBC México, Sociedad Anónima, Institución de Banca Múltiple, Grupo Financiero HSBC, División Fiduciaria como Fiduciario en el Fideicomiso Irrevocable Número F/232017 vs. Rivera Enríquez Sergio. Especial Hipotecario Civil S. I. 1 Núm. Exp. 1177/2016

LA SECRETARIA DE ACUERDOS
LIC. JOSEFINA DOLORES HERNÁNDEZ CRUZ

SOLO CONSULTA
SOLO CONSULTA
SOLO CONSULTA

TRIGÉSIMO QUINTO DE LO CIVIL

SECRETARÍA "A"
ACUERDOS DEL 6 DE DICIEMBRE DEL 2024

Administradora Fome 1 Sociedad de Responsabilidad Limitada de Capital Variable vs. Camacho Carreón Miguel Lorenzo. Especial Hipotecario Civil 1 Acdo. Núm. Exp. 1231/2019.

Aguilar Díaz María Luisa vs. Aguilar Díaz Ismael. Ord. Civil Expedientillo. 1 Acdo. Núm. Exp. 121/2018.

Aser Promotora S.A. vs. Contreras Bermejo Elba. Ejecutivo Mercantil Expedientillo. 1 Acdo. Núm. Exp. 383/2022.

Banco Invex Sa Institución de Banca Múltiple Grupo Financiero Fiduciario en Sucaracter de Fiduciario del Fideicomiso Número 1301 vs. Texocotitla Moreno Miguel y Otra. Especial Hipotecario Civil 1 Acdo. Núm. Exp. 1335/2018.

Banco Mercantil del Norte S.A. Institución de Banca Múltiple Grupo Financiero Banorte vs. Saucedo Gutiérrez Mario Alberto. Especial Hipotecario Civil 1 Acdo. Núm. Exp. 1581/2011.

Banco Mercantil del Norte, Institución de Banca Múltiple Grupo Financiero Banorte vs. Rodríguez Lara Manuel y Otra. Esp. Hip. 1 Acdo. Núm. Exp. 735/1998.

Banco Nacional de Obras y Servicios Públicos S.N.C. vs. Rojas Flores Miguel Ángel. Ejecutivo Mercantil 1 Acdo. Núm. Exp. 1615/2024.

Banco Santander México Sa Institución de Banca Múltiple Grupo Financiero Santander México vs. One Size All Films S.A. de Cv, Ramos Solís Sora Patricia y Vázquez Medrano Jorge Luis. Providencias Precautorias Civil 1 Acdo. Núm. Exp. 39/2019.

Banco Santander México Sa Institución de Banca Múltiple, Grupo Financiero Santander México vs. Marketing Expandible S.A. de C.V. y Flores Arriazola Leopoldo Gerardo. Ejecutivo Mercantil 2 Acdos. Núm. Exp. 475/2022.

Banco Santander México Sociedad Anónima Institución de Banca Múltiple Grupo Financiero Santander México vs. Coria Rojas Rubén. Especial Hipotecario Civil 1 Acdo. Núm. Exp. 867/2024.

Banco Santander México, S.A., Institución de Banca Múltiple, Grupo Financiero Santander México vs. Alina Marisol Salinas Rodríguez. Providencias Precautorias Mercantil 1 Acdo. Núm. Exp. 1435/2024.

BBVA México, Sociedad Anónima, Institución de Banca Múltiple, Grupo Financiero BBVA México vs. Loza Villarreal Arturo. Especial Hipotecario Civil 1 Acdo. Núm. Exp. 1471/2011.

Bedolla Alba Juan Carlos vs. García Torres Arturo y Tobar Hernández Maribell. Controversias de Arrendamiento Civil 1 Acdo. Núm. Exp. 669/2024.

Briman Epelstein Enrique vs. Saad Hop Alberto. Ord. Civil Expedientillo. 1 Acdo. Núm. Exp. 1809/2024.

Díaz Infante de la Torre Rafael vs. Johson Okhusen Farncisco William y Johson Okhusen de la Sierra Dolores y Johson Okhusen Rocardo Samuel y Johson Okhusen Samuel y Johson Okhuysen Eduardo Andrés y C Director General del Registro Público de la Propiedad y de Comercio. Ord. Civil 1 Acdo. Núm. Exp. 1581/2024.

Escalona Méndoza Enriqueta vs. Fuentes María. Ord. Civil Juez Acusar de Recibido. 2 Acdos. en Amparo. Núm. Exp. 719/2015 Amparo 67/2024- II Promov. por Claudia Martínez Gómez.

Esteban Camacho José Luis María vs. Chubb Fianzas Monterrey Aseguradora de Caución Sa y Subsidiaria de Chubb Ina International Holding Ltd. Ord. Mercantil 3 Acdos. Núm. Exp. 457/2024.

Foro Construcciones Sociedad Anónima de Capital Variable y Gutiérrez Dávila Jorge Filemón y Robles Gallegos Patricia y González Hernández Jorge Luis vs. Unión de Crédito Concreces S.A. de C.V. y Promoción Al Fortalecimiento Económico S.A. de C.V. Sofom Enr en su Carácter de Fiduciaria Fideicomiso de Garantía Con Derecho de Reversión Número F/02/0046. Ord. Mercantil 1 Acdo. Núm. Exp. 205/2024.

Franco Mora Juan Carlos vs. Bustani Moukarzel José. Juris. Voluntaria Civil Enterado Juez que Se Niega Suspensión. 1 Acdo. en Amparo. Núm. Exp. 1121/2022 Amparo1025/2024- III.

García Lascurain León Santiago vs. Cosío Águila Arturo. Ejecutivo Mercantil 1 Acdo. Núm. Exp. 1019/2017.

Garibay Sánchez Eduardo vs. Sánchez Zendejas María Guadalupe su Sucesión. Ord. Civil 1 Acdo. Núm. Exp. 1111/2024.

Gasca García José Alfredo vs. Herrera Serna Manolo. Ord. Civil Acdo. 1 Acdo. Núm. Exp. 1059/2024.

Gómez Espino Irma de Lourdes vs. Sociedad de Empresas Inmobiliarias Sei Sociedad Anónima de Capital Variable. Ord. Civil 1 Acdo. Núm. Exp. 1075/2024.

Gutiérrez Villanueva Luz María vs. Balbuena Gómez Jorge y Rincón Durán Jorge Enrique Eduardo. Ord. Civil 2 Acdos. Núm. Exp. 1069/2024.

HSBC México Sa Institución de Banca Múltiple Grupo Financiero HSBC División Fiduciaria Única y Exclusivamente en su Carácter de Fiduciario en el Contrato de Fideicomiso Irrevocable de Administración F/262757 vs. Caballero González Omar y Salazar Ortega Magdalena. Vía de Apremio Civil 1 Acdo. Núm. Exp. 1149/2023.

Inmobiliario Rancho Santafe S.A. de C.V. vs. Banco Internacional Sa Institución de Banca Múltiple Grupo Financiero Bital División. Ord. Mercantil 1 Acdo. Núm. Exp. 1221/2019 Tomo Viii.

Innova Ti S.A. de C.V. vs. Villaseñor Villa Paloma del Carmen. Ord. Mercantil 1 Acdo. Núm. Exp. 789/2024.

Luna Tetecatl Lorenza y Luna Tetecatl Estela vs. Luna Tetecatl Francisco. Ord. Civil 1 Acdo. Núm. Exp. 1179/2024.

Marín Fragoso María del Carmen vs. Plata Pérez Abel. Ord. Civil 1 Acdo. Núm. Exp. 1171/2024.

Maxcapital Intercontinental, Sociedad Anónima Promotora de Inversión de Capital Variable, Sociedad Financiera de Objeto Múltiple. Entidad No Regulada vs. Sun Belt Servicios Legales S. C. y Zuani Grimaldo Juan Carlos y Zuani Espacios S.A. de C.V. Especial Hipotecario Civil Acdo. 1 Acdo. Núm. Exp. 779/2023.

Mikro Apoyo Cafetales Plus, S.A. de C.V., Sofom, E. N. R vs. Iván Alonso Arce Robles. Ejecutivo Mercantil 1 Acdo. Núm. Exp. 1455/2024.

Pérez Córdoba Elsa vs. Ortega Martell Elizabeth. Ejecutivo Mercantil 1 Acdo. Núm. Exp. 1341/2024 Tomo II.

Pérez Heredia Pedro vs. Centro de Reacción Activa de Seguridad Privada S.A. de C.V. y Administración de Areas Comunes de la Unidad Habitacional la Virgen. Ord. Civil 1 Acdo. Núm. Exp. 271/2022.

Pérez Schmidt María Dolores vs. Navarro Moreno José de Jesús. Ord. Civil 1 Acdo. Núm. Exp. 97/2020.

Pimentel Flores Alexis y Pimentel Flores Marx. Juris. Voluntaria Civil 1 Acdo. Núm. Exp. 437/2022.

Requenes Jiménez Ignacio su Sucesión vs. Hurtado Pérez Norma Angélica. Controversias de Arrendamiento Civil 1 Acdo. Núm. Exp. 89/2024.

Reyes Hernández José Genaro vs. Dergal Uranga Morice y Desarrolladora Habitat Inteligente S.A. de C.V. Ord. Civil 1 Acdo. Núm. Exp. 951/2023.

Ríos Plancarte Andrés vs. Castro Olmos Julio César y María del Carmen Segura Monroy. Especial Hipotecario Civil Expedientillo. 1 Acdo. Núm. Exp. 103/2016.

Saucedo Medina María Reyna Geradina vs. Hernández González Jorge y Lic. Gerado González Meza Hoffmann Actual Titular de la Notaria Pública Número Sesenta y Nueve de la Ciudad de México y Director del Archivo General de Notarias de la Ciudad de México. Ord. Civil 3 Acdos. Núm. Exp. 1093/2024.

Scotiabank Inverlat Sa Institución de Banca Múltiple Grupo Financiero Scotiabank Inverlat vs. Loo Moreno María Elena. Especial Hipotecario Civil Enterado que la Justicia de la Unión No Ampara Ni Protege. 1 Acdo. en Amparo. Núm. Exp. 405/2020 Amparo 807/2024 Promov. por Loo Moreno María Elena.

Soluciones Cocrea Sapi de C.V. Sofom Enr vs. Cualli Agronegocios y Logística Spr de R.L. y Zapata Maza Ángel y Flores Ochoa Uriel y Ortiz Arroyo Israel y Islas Zapata Evelia. Ejecc. de Garantías Otorgadas Mediante Prenda Sin Transmisión de Pos. y Fideicomiso de Garantía (Procedimiento Judicial) Mercantil 2 Acdos. Núm. Exp. 469/2024.

Zavala Díaz Juana vs. Del Monte Díaz Socorro. Ord. Civil 1 Acdo. Núm. Exp. 1015/2024.

NO PUBLICADOS

Villegas Romero Aurora vs. Grupo Mexicano de Seguros S.A. de C.V. Ord. Civil Acdo. 1 Acdo. Núm. Exp. 1525/2024.

AUDIENCIA

Acosta Levy Gustavo Javier vs. Anzurez Pérez Daniel y Anzurez Durán Isidro. Ejecutivo Mercantil. 1 Audiencia. Núm. Exp. 563/2024.

Montoya Márquez Virginia Celina vs. Díaz Romo Joaquín y Otros. Controversias de Arrendamiento Civil. 1 Audiencia. Núm. Exp. 511/2014.

SOLO CONSULTA
SOLO CONSULTA
SOLO CONSULTA

SENTENCIA INTERLOCUTORIA

Daimler Financial Services México, Sociedad de Responsabilidad Limitada de Capital Variable vs. Mejía Castillo Guillermo y Castillo Velázquez Alejandra María del Carmen. Convencional O. Preferente Mercantil 1 Núm. Exp. 321/2024

EL SECRETARIO DE ACUERDOS
LIC. IRVIN MICHEL ARROYO BARRERA

SECRETARÍA "B"
ACUERDOS DEL 6 DE DICIEMBRE DEL 2024

Administradora Fome 2, S. de R. L. de C.V. vs. Alfonso Moreno Robles e Irma Castañeda Ramírez. Especial Hipotecario Civil Acuerdo. 2 Acdos. Núm. Exp. 806/2010 Tomo II.

Alicia Lozada Roldán vs. HSBC México, S.A. Institución de Banca Múltiple, Grupo Financiero HSBC, División Fiduciaria. Ord. Civil Expedientillo. 1 Acdo. en Expedientillo. Núm. Exp. 142/2011.

Almaguer Montoya de Martínez Francisca su Sucesión vs. Gómez Medina Héctor. Ord. Civil Llegada Autos. 1 Acdo. Núm. Exp. 898/2013.

Banca Cremi, S.A., Institución de Banca Múltiple, Grupo Financiero Cremi, hoy Administración de Carteras Empresariales, S. de R. L. de C.V. vs. Constructora Exyco, S.A. de C.V. y Jorge Javier Rosas Aguilar. Especial Hipotecario Civil Acusar. 1 Acdo. en Amparo. Núm. Exp. 1206/2019 Amparo 254/2023 Promov. por Constructora Exyco, S.A. de C.V.

Banco Mercantil del Norte, S.A. Institución de Banca Múltiple, Grupo Financiero Banaorte antes Fincasa Hipotecaria, S.A. de C.V., Sociedad Financiera de Objeto Limitado, Ixe Grupo Financiero vs. Hugo Alberto Pech Baños. Esp. Hip. Acuerdo. 1 Acdo. Núm. Exp. 1124/2005.

Banco Santander México S.A. Institución de Banca Múltiple, Grupo Financiero Santander México vs. Claudio Cortés Juan Carlos. Especial Hipotecario Civil Oficio Sala Conocimiento. 1 Acdo. Núm. Exp. 796/2022.

Barroso Velasco Gabriela vs. Quienes Se Encuentren Poseyendo Ilícitamente el Departamento. Juris. Voluntaria Civil Acuerdo. 1 Acdo. Núm. Exp. 1008/2024.

BBVA Bancomer, S.A. Institución de Banca Múltiple vs. Montaño Bozada José Manuel. Especial Hipotecario Civil Dar Vista a Las Partes Con Resolución de Autoridad Federal Solicitada. 1 Acdo. Núm. Exp. 820/2019 Tomo II.

BBVA Bancomer, S.A. Institución de Banca Múltiple, Grupo Financiero BBVA Bancomer vs. Benítez Castañeda Víctor Manuel y Manzanilla Rivas Julieta. Especial Hipotecario Civil Exh. Diligenciado. 2 Acdos. Núm. Exp. 1062/2011 Tomo II.

Bravo Calderón Héctor Gerardo vs. Galván Balderas Marco Antonio. Controversias de Arrendamiento Civil Ced. Practicada. 1 Acdo. Núm. Exp. 1102/2024.

Butt Shaun vs. Crotte Alvarado Amado. Ord. Civil Acuerdo. 1 Acdo. Núm. Exp. 964/2023.

Cibanco Sociedad Anónima Institución de Banca Múltiple como Fiduciario en el Fideicomiso F 1037 vs. Servicios Arquitectónicos y Diseños Marlop S de R.L. de C.V. y Arévalo Suárez Martha Patricia. Controversias de Arrendamiento Civil Acuerdo. 2 Acdos. Núm. Exp. 832/2022.

Conjunto Parnelli, S.A. de C.V. vs. Cejimac Inmobiliaria S.A. de C.V. y Otro. Ejecutivo Mercantil Acuerdo. 1 Acdo. Núm. Exp. 1338/2024.

Díaz Garduza Mireya vs. García Velázquez José. Controversias de Arrendamiento Civil Turno Cédula. 1 Acdo. Núm. Exp. 1084/2024.

Espinoza García Sara Brenda vs. Razo Murrieta Ángela Razo. Ord. Civil Causa Ejecutoria Sent. Definitiva. 1 Acdo. Núm. Exp. 186/2024.

F2 Services S.C. Actuando en Representación de Banco Actinver Sociedad Anónima Institución de Banca Múltiple Grupo Financiero Actinver como Fiduciario del Fideicomiso Irrevocable F 1401 Fibra Uno vs. León Rodríguez Alfonso y Rodríguez Córdoba Marco Antonio. Controversias de Arrendamiento Civil Turno Exhorto. 1 Acdo. Núm. Exp. 1786/2024.

Fernández Peña Delia vs. Notario Público 198 de la Ciudad de México y Cea Reyes Alfonso y C Director del Registro Público de la Propiedad y del Comercio de la Ciudad de México. Ord. Civil Ced. Practicada. 1 Acdo. Núm. Exp. 1210/2024.

Flores Castañeda Víctor Manuel y Otra vs. Flores Castañeda Cecilia. Ord. Civil Exh. Dev. Lugar de Origen. 1 Acdo. en Exhorto. Núm. Exp. 332/2024.

González Pérez Clemente vs. Ortiz Cervantes Yedid. Ord. Civil Turno Lugar de Origen. 1 Acdo. en Exhorto. Núm. Exp. 1490/2024.

González Santiago Uriel y Cruz Reyes Janeth Guadalupe vs. Grupo Mexicano de Seguros S.A. de C.V. Ord. Civil Acuerdo. 3 Acdos. Núm. Exp. 312/2024.

Guzmán Mondragón Olegario vs. Lomas de Chamizal Sc. Ord. Civil Acuerdo. 1 Acdo. Núm. Exp. 508/2018.

HSBC México, Sociedad Anónima, Institución de Banca Múltiple, Grupo Financiero HSBC, División Fiduciaria, en su Carácter de Fiduciario del Fideicomiso Irrevocable Número F262757 vs. Guevara Ramírez José Guillermo. Vía de Apremio Civil Ced. No Practicada. 1 Acdo. Núm. Exp. 448/2024.

Inmobiliaria Bains S.A. de C.V. Ord. Civil en el Amp. 1907/21 Ahora 251/2024 Enterado de Cambio de Denominación y Convalidación de Actuaciones. 1 Acdo. en Amparo. Núm. Exp. 474/2022 Amparo 1474/2022 Promov. Inmobiliaria Bains Sociedad Anonimna de Capital Variable.

León Vilchis Víctor Manuel vs. Porbana del Norte S.A. de C.V. y Lázaro Castoillo David y C Director del Registro Público de la Propiedad y del Comercio de Esta Ciudad. Ord. Civil Contestación Oficio. 1 Acdo. Núm. Exp. 110/2022.

Monto Fácil Sociedad Anónima Promotora de Inversión de Capital Variable Sociedad Financiera de Objeto Múltiple Entidad No Regulada y También Conocida como Monto Fácil Sapi de C.V. Sofom Enr vs. Arrieta Ramos María Sabina. Ejecutivo Mercantil Contestación Oficio Imss. 2 Acdos. Núm. Exp. 252/2024.

Pérez Díaz Sulma del Carmen vs. Grupo Mexicano de Seguros S.A. de C.V. Ord. Civil 1 Acdo. Núm. Exp. 1010/2024.

Ramírez Aguilar Juan Daniel vs. Gómez Parra Brandon Jesús. Ord. Civil Acuerdo. 1 Acdo. Núm. Exp. 958/2024.

Ramírez Agustín Juan Carlos vs. Gutiérrez Carrillo Juan Andrés y Cruz Ramírez Julieta Paulina. Especial Hipotecario Civil Turno Correo Expedientillo. 1 Acdo. Núm. Exp. 724/2009.

Resano Bravo María Guadalupe vs. Ponce Orozco Felipe y Arakanchi Moisés. Ejecutivo Mercantil Acuerdo. 3 Acdos. Núm. Exp. 618/2024.

Scotiabank Inverlat Sa Institución de Banca Múltiple Grupo Financiero Scotiabank Inverlat vs. Aguilar Mandujano Giovanni. Especial Hipotecario Civil Citación Sent. Interlocutoria. 2 Acdos. Núm. Exp. 1506/2024.

Secreto. Ord. Mercantil Acuerdo. 1 Acdo. Núm. Exp. 1698/2024.

Secreto. Controversias de Arrendamiento Civil Acuerdo. 1 Acdo. Núm. Exp. 1768/2024.

AUDIENCIA

Flores Montiel Marco Antonio vs. Flores Montiel María de Los Ángeles. Aud. Medios Preparatorios Civil. 1 Audiencia. Núm. Exp. 302/2024.

Sociedad Hipotecaria Federal S.N.C. Institución de Banca de Desarrollo en su Carácter de Fiduciario del Fondo de Operación y Financiamiento Bancario a la Vivienda vs. Ortiz Ramírez Fernando y Quiroz Vargas Ana Lilia. Aud. Especial Hipotecario Civil. 1 Audiencia. Núm. Exp. 486/2016.

SENTENCIA INTERLOCUTORIA

Grosvenor Ibarra Guadalupe Alicia vs. Ortiz Mendoza Raúl Rubén. Ord. Civil Sent. Interl. 1 Núm. Exp. 1214/2019

Guevara José Guadalupe vs. Arriola Rivera María Concepción y Monterrey Amador Manuel. Ord. Civil 1 Núm. Exp. 1286/2019 Tomo Ii

Santoyo Camacho Verónica Gabriela y Santoyo Camacho Raúl Alejandro vs. Téllez Valle Valentín y Álvarez Torres Concepción. Controversias de Arrendamiento Civil Sent. Interl. 2 Núm. Exp. 136/2020

EL SECRETARIO DE ACUERDOS
LIC. RODRIGO FLORES REYNA

TRIGÉSIMO SEXTO DE LO CIVIL

SECRETARÍA "A"
ACUERDOS DEL 6 DE DICIEMBRE DEL 2024

Abastecedora de Coches, S.A. de C.V. vs. Zavala Gómez Iván y Vilchis Almaguer Mauricio. Ejecutivo Mercantil Radicación. 1 Acdo. Núm. Exp. 1711/2024.

SOLO CONSULTA
SOLO CONSULTA
SOLO CONSULTA

Anguiano Mondragón Juan Abraham vs. Cherem Piccotto José. Ejecutivo Mercantil 1 Acdo. Núm. Exp. 1025/2015 Tomo II.

Apjusto S.A. P. I. de C.V. S. O. F. O. M. Er División Fiduciaria vs. Blancas Mendoza Israel. Proced. Judicial de Ejecc. de Garantía Otorgada Mediante Prenda Sin Transmisión de Pos. Mercantil Radicación. 1 Acdo. Núm. Exp. 1723/2024.

Arámbula Pedroza Clementina vs. Sánchez Montalvo Moisés. Controversias de Arrendamiento Civil Radicación. 1 Acdo. Núm. Exp. 1689/2024.

Arc Canto Sociedad Civil vs. Grupo Camminare, S.A. de C.V. Ord. Mercantil Radicación. 1 Acdo. Núm. Exp. 1687/2024.

Arellano Benítez Francisco vs. Desarrollo Inmobiliario Kin S.A. de C.V. y Cisneros Rodríguez Carlos Eduardo. Ord. Civil 1 Acdo. Núm. Exp. 1695/2024.

Arellano Cuevas William Antonio vs. Grupo Mexicano de Seguros S.A. de C.V. Ord. Civil Contestación de Agravios. 1 Acdo. Núm. Exp. 893/2024.

Arzate Nájera Joel vs. Trujillo Ramos Lázaro; Morales Aguilar Tania. Ord. Civil Requerimiento. 1 Acdo. en Amparo. Núm. Exp. 2043/2024 1543/2023.

Aseguradora Aserta, S.A. de C.V., Grupo Financiero Aserta vs. Servicio de Excelencia, S.A. de C.V. y de la Garza Leal David Ricardo. Juris. Voluntaria Civil Radicación. 1 Acdo. Núm. Exp. 1713/2024.

Autofinanciamiento Total Sociedad Anónima de Capital Variable vs. Rolando Lozada Roldán. Especial Hipotecario Civil 1 Acdo. Núm. Exp. 1183/2022.

Banca Afirme S.A. Institución de Banca Múltiple, Afirme Grupo Financiero vs. Manjares de la Peña S.A. de C.V., Trejo Espejel Amalia, Raigosa Trejo Laura Angélica. Ejecutivo Mercantil 1 Acdo. Núm. Exp. 1693/2024.

Banca Mifel, S.A., Instiutución de Banca Múltiple, Grupo Financiero Mifel vs. Lugo Pérez Héctor y Sánchez Rodríguez Enrique y Inmobiliaria y Desarrollo Yard Sale S.A. de C.V. y Texusamex S.A. de C.V. y Castillo Cruz Chrystian Doryan y Juárez Zepeda Roberto Emmanuel y Ibarrola Serrano Gustavo Rafael y Registro Público de la Propiedad y del Comercio de Estado de Chiapas. Ord. Mercantil 1 Acdo. Núm. Exp. 1871/2024 Bis. 1 Tomo II.

Banco Mercantil del Norte, Sociedad Anónima, Institución de Banca Múltiple, Grupo Financiero Banorte vs. Mauricio Zavala Moreno. Especial Hipotecario Civil 2 Acdos. Núm. Exp. 1115/2007.

Banco Nacional de México S.A. Integrante del Grupo Financiero Banamex vs. Citlalli Ingeniería, S.A. de C.V. y Cortés Montero Manuel. Ejecutivo Mercantil 1 Acdo. Núm. Exp. 1289/2024.

Becton Dickinson de México, S.A. de C.V. vs. Laboratorios San Ángel, S.A. y Ávila Ramiro Karla. Ejecutivo Mercantil 1 Acdo. Núm. Exp. 379/2024.

Caterpillar Crédito S.A. de C.V. S. O. F. O. M. E. N. R vs. Prometeo Proyectos Ejecutivos S.A. de C.V. y Otra. Proced. Convencional Mercantil Civil 1 Acdo. Núm. Exp. 197/2020.

Chávez Atempa Elia vs. Chávez Atempa Claudia. Ord. Civil Radicación. 1 Acdo. Núm. Exp. 1771/2024.

Chávez Mendoza Alejandro vs. Julio Velázquez González y Otra. Especial Hipotecario Civil 2 Acdos. Núm. Exp. 123/2019.

Ci Banco S.A. Institución de Banca Múltiple vs. Patricia Negrete Ortega y Otro. Especial Hipotecario Civil 2 Acdos. Núm. Exp. 1137/2012 Tomo II.

Cibanco Sociedad Anónima Institución de Banca Múltiple en su Carácter de Fiduciario en el Fideicomiso Número F00241 vs. González Orellana Velvet Amarilis. Juris. Voluntaria Civil Radicación. 1 Acdo. Núm. Exp. 1745/2024.

Ckd Activos 8 S.A. P. I. de C.V. antes BBVA Bancomer S.A. Institución de Banca Múltiple Grupo Financiero BBVA Bancomer vs. Gabriel Miranda Reyes. Especial Hipotecario Civil 1 Acdo. Núm. Exp. 399/2020.

Ckd Activos 8, Sociedad Anónima, Promotora de Inversión de Capital Variable vs. Flores de la Cruz Petra. Juris. Voluntaria Civil Radicación. 1 Acdo. Núm. Exp. 1727/2024.

Coacero S.A. de C.V. vs. Constructora Virgo S.A. de C.V. Ord. Mercantil Radicación. 1 Acdo. Núm. Exp. 1653/2024.

Constructora y Promotora Valladolid S.A. de C.V. vs. Teodoro José Harrsch Amerenaluz del Carmen Amerena Serna vs. No Hay. Controversias de Arrendamiento Civil 3 Acdos. Núm. Exp. 408/2021.

Coventure Pre- Season Special Assets Fund Llc vs. Del Toro Chávez Jorge Manuel. Ejecutivo Mercantil 1 Acdo. Núm. Exp. 213/2021 Tomo II.

Cr Fact Sapi de C.V. vs. De la Garza y Nájera José Flavio. Ejecutivo Mercantil Radicación. 1 Acdo. Núm. Exp. 1759/2024.

Credis de México S.A. de C.V. vs. Xray Dispositivos Digitales S.A. de C.V. y Rodríguez Cordero José Luis y Ríos Aguilar Saúl y Escalante López Félix Andrés. Ejecutivo Mercantil 1 Acdo. Núm. Exp. 435/2023.

Esthepany Grisel Mandujano González antes Ecuperadora de Deuda Hipotecaria, S.A. de R. L. de C.V. vs. Héctor Hernández Cristóbal y Otro. Especial Hipotecario Civil 2 Acdos. Núm. Exp. 345/2013.

Financiera por el Impulso Económico, S.A. de C.V. Sofom E. N. R vs. Acosta Sánchez Erick Alejandro. Ejecutivo Mercantil Requerimiento. 1 Acdo. en Amparo. Núm. Exp. 1913/2024 D. C.

Galicia García Evelia vs. Jorge Armando Ponce Bárcena. Especial Hipotecario Civil 1 Acdo. Núm. Exp. 759/2017.

Gallegos Baltazar Hilda Mariana vs. Baltazar Ávila Amelia. Ord. Civil 1 Acdo. Núm. Exp. 255/2024.

Gálvez Córdova Alicia vs. Vázquez Guevara Irma. Controversias de Arrendamiento Civil Radicación. 1 Acdo. Núm. Exp. 1755/2024.

Gerardo Torres Caballero vs. Héctor Octavio Valdez Valezzi. Especial Hipotecario Civil 1 Acdo. en Seccion_De_Ejecución. Núm. Exp. 517/2012.

Gerardo Torres Caballero vs. Héctor Octavio Valdez Valezzi. Especial Hipotecario Civil Niega Susp. Def. 2 Acdos. en Amparo. Núm. Exp. 517/2012 1014/2024- IV.

Gerardo Torres Caballero vs. Héctor Octavio Valdez Valezzi. Especial Hipotecario Civil Acepta Competencia 5 Colegiado. 2 Acdos. en Amparo. Núm. Exp. 517/2012 Amparo Directo Promov. por Héctor Octavio Valdez Valezzi.

González Martínez Margarita vs. Metlife México S.A. Ord. Civil 1 Acdo. Núm. Exp. 587/2017.

Haneine Marbez Abraham Antonio y Haneine Marbez Emilio y Hassaf Chemely Olga Guadalupe y Haneine Karam Salim Jorge vs. Flores Pacheco Manuel y Flores Pacheco Esther. Controversias de Arrendamiento Civil Informe Justificado en Q. 349/2024. 1 Acdo. en Amparo. Núm. Exp. 873/2021 Amparo Directo.

Hipotecaria su Casita S.A. de C.V. Sociedad Financiera de Objeto Múltiple Entidad No Regulada antes Sociedad Financiera de Objeto Limitado vs. Maldonado Estrella Dulce Carolina y Tejada de León Martínez Manuel. Especial Hipotecario Civil Radicación. 1 Acdo. Núm. Exp. 1701/2024.

HSBC México Sociedad Anónima, Institución de Banca Múltiple Grupo Financiero HSBC División Fiduciaria en su Caratcter de Fiduciario del Fideicomiso Irrevocable de Administración Identificado Con el Número F/ 244746 vs. Solís Bocanegra David Armando. Especial Hipotecario Civil Radicación. 1 Acdo. Núm. Exp. 1691/2024.

HSBC México, S.A. Institución de Banca Múltiple, Grupo Financiero HSBC vs. Gutiérrez Sánchez Fernando José. Especial Hipotecario Civil Radicación. 1 Acdo. Núm. Exp. 1705/2024.

Huerta Espinosa Alfonsa su Sucesión vs. García Huerta Israel. Medios Preparatorios Civil 1 Acdo. Núm. Exp. 747/2023.

Instituto Mexicano del Seguro Social vs. Gutiérrez Ortiz María de Lourdes. Especial Hipotecario Civil 1 Acdo. Núm. Exp. 1757/2024.

Instituto de Fondo Nacional de la Vivienda para los Trabajadores Infonavit vs. Carmona Puente Arturo. Especial Hipotecario Civil Radicación. 1 Acdo. Núm. Exp. 1699/2024.

Instituto de Seguridad Social para las Fuerzas Armadas Mexicanas vs. Sánchez Hernández Óscar y Domínguez Coria Diana Yesenia. Especial Hipotecario Civil Radicación. 1 Acdo. Núm. Exp. 1673/2024.

Instituto de Seguridad y Servicios Sociales de Los Trabajadores del Estado a Través de su Fondo de la Vivienda (Fovissste) vs. Morquecho Carreón Moisés. Especial Hipotecario Civil Prevención. 1 Acdo. Núm. Exp. 2305/2024.

Instituto de Seguridad y Servicios Sociales de Los Trabajadores del Estado a Través de su Fondo de la Vivienda (Fovissste) vs. Salcido Ceniceros María Mayela. Especial Hipotecario Civil Radicación. 1 Acdo. Núm. Exp. 1729/2024.

Instituto del Fondo Nacional de la Vivienda para los Trabajadores Infonavit vs. González Chávez María del Socorro. Especial Hipotecario Civil 1 Acdo. Núm. Exp. 1123/2024.

Instituto del Fondo Nacional de la Vivienda para los Trabajadores Infonavit vs. Salas Valdez Víctor y Trejo Ocampo de Salas María Magdalena. Especial Hipotecario Civil Radicación. 1 Acdo. Núm. Exp. 1731/2024.

SOLO CONSULTA
SOLO CONSULTA
SOLO CONSULTA

Isatema, S.A. vs. Vásquez Ventura Luis Fernado. Ord. Civil 1 Acdo. Núm. Exp. 1561/2024.
López Castro Elsa Elena vs. Cintora Cortés María Genoveva y Cintora Cortés Benjamín. Controversias de Arrendamiento Civil Desecha Demanda. 2 Acdos. Núm. Exp. 2197/2024.
Martínez Castañeda Armando vs. Peralta Granados Isaura. Ejecutivo Mercantil Radicación. 1 Acdo. Núm. Exp. 1719/2024.
Mejía Torres José Luis Federico su Sucesión vs. Rangel Trinidad Ángel. Controversias de Arrendamiento Civil Amparo 548/2023. 1 Acdo. en Amparo. Núm. Exp. 871/2022 548/2023.
Miranda Domínguez Yusmaidy También Conocida como Miranda Domínguez Yusma Ydi O. Miranda Domínguez Yusmaydi vs. Nereyda Miranda López y Otra. Controversias de Arrendamiento Civil 1 Acdo. Núm. Exp. 447/2020.
Navistar Financial S.A. de C.V. Sociedad Financiera de Objeto Múltiple Entidad Regulada vs. Omnibus Hado S.A. de C.V. y Moreno Figueroa Dodi Hassan y Moreno Martínez José Enrique. Providencias Precautorias Civil 1 Acdo. Núm. Exp. 1425/2024.
Olea Rodríguez Ricardo y Olea Navarro David y Olea Navarro Santiago y Albatros Residencial Aéreo S.A. de C.V. vs. Herrera Gómez Luis Itzae y Mastache Pérez Carlos Ignacio y Gaitan Espinoza Jorge Eduardo y Díaz Fernández María de Lourdes. Ord. Civil 1 Acdo. Núm. Exp. 543/2022 Tomo II.
Pérez y Corona Eugenio vs. Cobo Pérez Eugenio Domingo. Ord. Civil 1 Acdo. Núm. Exp. 1601/2024.
Pineda Lara Dora María vs. Lara Álvarez Francisca. Ord. Civil Radicación. 1 Acdo. Núm. Exp. 1707/2024.
Recuperación de Comercio Interior, S. de R. L. de C.V. vs. Heredia López Juan David Crescenciano y Álvarez Reséndiz Margarita. Especial Hipotecario Civil Radicación. 1 Acdo. Núm. Exp. 1683/2024.
Rendón Islas Pablo Humberto vs. Rendón Suárez Laura Edith y Rendón Suárez Laura Edith y Rendón Suárez Paulina. Ord. Civil 2 Acdos. Núm. Exp. 931/2024.
Rodolfo Cepeda Lópezhermosa vs. Roberto Martín Márquez Alonso. Controversias de Arrendamiento Civil 1 Acdo. Núm. Exp. 528/2022.
Rojas Rosas Claudet de Montserrat vs. López Martínez Javier Iván. Ord. Civil Radicación. 1 Acdo. Núm. Exp. 1703/2024.
Ruíz Sotelo José Luis vs. Reyes Villarreal Gerardo. Ejecutivo Mercantil 1 Acdo. Núm. Exp. 377/2023.
Safilo de México S.A. de C.V. vs. García Mateos Jhonatan. Ejecutivo Mercantil 2 Acdos. Núm. Exp. 575/2024.
Santander Hipotecario, S.A. de C.V. Sociedad Financiera de Objeto Múltiple, Entidad Regulad vs. Juan Fernando Rueda de la Vara. Especial Hipotecario Civil 1 Acdo. Núm. Exp. 279/2006 Tomo II.
Scotiabank Inverlat S.A., Institución de Banca Múltiple Grupo Financiero Scotiabank Inverlat vs. Izazaga Kuri Gilberto. Especial Hipotecario Civil 6 Acdos. Núm. Exp. 909/2022.
Scotiabank Inverlat, Sociedad Anónima, Institución de Banca Múltiple, Grupo Financiero Scotiabank Inverlat vs. De la Luna Pérez Luz Graciela. Especial Hipotecario Civil Radicación. 1 Acdo. Núm. Exp. 1709/2024.
Secreto. Ejecutivo Mercantil 1 Acdo. Núm. Exp. 1197/2023.
Secreto. Providencias Precautorias Civil 1 Acdo. Núm. Exp. 161/2023.
Secreto. Ejecutivo Mercantil 1 Acdo. Núm. Exp. 1795/2024.
Secreto. Ejecutivo Mercantil 1 Acdo. Núm. Exp. 477/2024.
Secreto. Ejecutivo Mercantil 1 Acdo. Núm. Exp. 575/2023.
Secreto. Ejecutivo Mercantil 3 Acdos. Núm. Exp. 575/2024.
Sifri Cortés Ramón Josafat vs. Lara Cervantes Armando. Controversias de Arrendamiento Civil 1 Acdo. Núm. Exp. 83/2022.
Sistema Único de Autofinanciamiento S.A. de C.V. vs. Martínez Trelles José Antonio. Ejecutivo Mercantil Radicación. 1 Acdo. Núm. Exp. 1739/2024.
Tamariz García Zuemy vs. Vergara Cervantes María Angelina su Sucesión y Caudillo Valtierra Juan su Sucesión. Ord. Civil 1 Acdo. Núm. Exp. 723/2024.
Tapia Garduño Alberto y Benhumea León Martha Patricia vs. Reséndiz Flores Julio Samuel y Quien Indistintamente Utiliza el Nombre de Julio Reséndiz Flores y Cabello Martínez Carmen del Rosario y Quien Indistintamente Utiliza el Nombre de Carmen del Rosario Cabello Martínez de Domínguez y Lic. José Luis Altamirano Quintero Notario Público 66 de la Ciudad de México y C Director del Archivo General de Notarias de la Ciudad de México y C Director del Registro Público de la Propiedad y del Comercio de la Ciudad de México y Domínguez Espinosa de Los Monteros Carlos. Ord. Civil Radicación. 1 Acdo. Núm. Exp. 1773/2024.
Transportes Peñon Blanco, S.A. P. I de C.V. vs. Tt Servicios Especializados, S.A. P. I de C.V. Traslados y Maniobras Jcc, S.A. P. I de C.V. Vía de Apremio Civil Amparo. 1 Acdo. en Amparo. Núm. Exp. 1767/2024 Amparo 101/2024- I.
Valleco S.A. de C.V. vs. Díasa Internacional S.A. de C.V. Controversias de Arrendamiento Civil Apel. Efecto Devl. Demandada. 1 Acdo. Núm. Exp. 111/2022 Tomo II.
Vargas Maza Irma vs. Grupo Inmobiliario Vhr S.A. de C.V. Ord. Civil 1 Acdo. Núm. Exp. 187/2021.
Vázquez Argumedo Dámaso vs. Antonio Hernández Pedro y Vázquez Argumedo Juana y C Director del Registro Público de la Propiedad y del Comercio de la Ciudad de México. Ord. Civil 1 Acdo. Núm. Exp. 901/2024.
De la Rosa Ortega Sara vs. Silva Pérez María Isabel. Controversias de Arrendamiento Civil 1 Acdo. Núm. Exp. 1343/2023.

MAL PUBLICADOS

Banco Mercantil del Norte S.A., Institución de Banca Múltiple, Grupo Financiero Banorte vs. C Aktua S.A. de C.V. y Fernández Álvarez Álvarez. Ejecutivo Mercantil 1 Acdo. Núm. Exp. 1515/2024.
Secreto. Ejecutivo Mercantil 3 Acdos. Núm. Exp. 575/2024.

NO PUBLICADOS

Administradora y Comercializadora Uruven S.A. de C.V. vs. Serrano Guerra Dulce Angélica y Fonseca Castro Brandon y Torres y Ortiz Luis Enrique y Registro Público de la Propiedad y de Comercio de la Ciudad de México. Ord. Civil 1 Acdo. Núm. Exp. 809/2024.
Esther Josefina León Escalante, su Sucesión vs. Banco Nacional de México, S.A., Integrante del Grupo Financiero Banamex. Ejecutivo Mercantil 1 Acdo. Núm. Exp. 541/2023.
Inst de Seguridad Social para las Fuerzas Armadas Mexicanas vs. García Reyes Ernesto. Especial Hipotecario Civil 1 Acdo. Núm. Exp. 1025/2004 Tomo II.
Instituto Politécnico Nacional vs. Grupo Caufi S.A. de C.V. Controversias de Arrendamiento Civil 1 Acdo. Núm. Exp. 1571/2024.
Secreto. Ejecutivo Mercantil 1 Acdo. Núm. Exp. 337/2022.
Vázquez Argumedo Dámaso vs. Antonio Hernández Pedro y Vázquez Argumedo Juana y C Director del Registro Público de la Propiedad y del Comercio de la Ciudad de México. Ord. Civil 1 Acdo. Núm. Exp. 901/2024.

SENTENCIA DEFINITIVAS DEL 6 DE DICIEMBRE DEL 2024

González Hernández Beatriz vs. Inmobiliaria y Desarrolladora 7 Inn S.A. de C.V. Ord. Civil 1 Núm. Exp. 545/2022

SENTENCIA INTERLOCUTORIA

Gutiérrez Damián Genoveva vs. Martínez Gutiérrez Juan Emilio. Ord. Civil 1 Sent. Inter. en Secc. de Ejecución. Núm. Exp. 1273/2018 Secc. de Ejecución

LA SECRETARIA DE ACUERDOS
LIC. DIANA CAREM GODÍNEZ RUÍZ

SECRETARÍA "B"
ACUERDOS DEL 6 DE DICIEMBRE DEL 2024

Administradora Fome 1 Sociedad de Responsabilidad Limitada de Capital Variable vs. Mendoza Ramírez Ivonne. Especial Hipotecario Civil 1 Acdo. Núm. Exp. 1686/2024.
Alanís Sánchez Mario y Alanís Sánchez Agapito vs. Rosas Macedonio Kevyn Josué y Casas Rosas Isidoro y Ana Compañía de Seguros S.A. de C.V. Ord. Civil 1 Acdo. Núm. Exp. 1896/2024.
Alberto Francisco Amador vs. Carlos Sánchez Soria. Controversias de Arrendamiento Civil Contestación de Agravios. 1 Acdo. Núm. Exp. 1366/2024.
Alf Recursos, S.A. P. I. de C.V. vs. Penta Asesoría en Construcción, S.A. de C.V. y Muñoz de Cote Balmes Alejandro. Ord. Mercantil 1 Acdo. Núm. Exp. 1722/2024.
Altamirano Beltrán Óscar vs. Ordoñana Ripoll Agustín. Controversias de Arrendamiento Civil 1 Acdo. Núm. Exp. 2192/2024.
Andrade Sánchez Manuel Enrique Eduardo vs. Hid Ramos Antonio. Ord. Civil 1 Acdo. Núm. Exp. 848/2021.
Banco Invex Sa Institución de Banca Múltiple Invex Grupo Financiero en su Carácter de Fiduciario del Fideicomiso Irrevocable de Garantía y Fuente de Pago Con Derecho de Reversión Número 2400 vs. Torres Díaz Rafael y Torres Medina Rafael y Díaz Martínez Alejandrina. Controversias de Arrendamiento Civil 1 Acdo. Núm. Exp. 1966/2024.

SOLO CONSULTA
SOLO CONSULTA
SOLO CONSULTA

Banco Mercantil del Norte, S.A. Inst. de Bca. Mul. Grupo Financiero Banorte vs. Arturo Ortega García y Otra. Esp. Hip. 1 Acdo. Núm. Exp. 690/2008.

Banco Mercantil del Norte, S.A. vs. Miranda Méndez Gustavo y Pérez Jiménez María del Refugio. Especial Hipotecario Civil 1 Acdo. Núm. Exp. 584/2021 Principal.

Banco Regional de Monterrey Institución de Banca Múltiple Banregio Grupo Financiero vs. Rocha Macías Bernardo e Desarrollo Morbe S.A. de C.V. Ejecutivo Mercantil 2 Acdos. Núm. Exp. 960/2014.

Banco Santander México S.A. Institución de Banca Múltiple Grupo Financiero Santander México vs. Ferrebombas y Motores del Centro S.A. de C.V. y Otro. Ejecutivo Mercantil 1 Acdo. Núm. Exp. 714/2019.

Banco Santander México, S.A. Institución de Banca Múltiple, Grupo Financiero Santander México vs. Arturo Torres Reuyes y Otros. Especial Hipotecario Civil 2 Acdos. Núm. Exp. 662/2013.

BBVA Bancomer S.A., Institución de Banca Múltiple., Grupo Financiero BBVA Bancomer hoy su Cesionario y Banco Mercantil del Norte S.A., Institución de Banca Múltiple Grupo Financiero Banorte vs. José Manuel García Juárez. Esp. Hip. 1 Acdo. Núm. Exp. 1826/2024.

BBVA México Sa Institución de Banca Múltiple Grupo Financiero BBVA México y a Grupo Financiero BBVA Bancomer antes Hipotecaria Nacional S.A. de C.V. Sociedad Fin. y lera de Objeto Limitado Grupo Financiero BBVA Bancomer vs. Vargas Maya Óscar y Verónica Hernández Gómez. Especial Hipotecario Civil 1 Acdo. Núm. Exp. 1074/2024.

Cano de Morales Lorenza Nelly vs. Registro Público de la Propiedad y del Comercio de la Ciudad de México. Ord. Civil 1 Acdo. Núm. Exp. 1682/2024.

Chavarría Galván Yazmín Lorena vs. Muñoz Ibarra Lilia. Controversias de Arrendamiento Civil 1 Acdo. Núm. Exp. 1422/2024.

Cibanco, Sociedad Anónima, Institución de Banca Múltiple, en su Carácter de Fiduciario del Fideicomiso Irrevocable Identificado Con el Número F/00388 hoy su Cesionario Banco Actinver S.A. Institución Fr Banca Múltiple, Grupo Financiero Actinver Actuando Única y Exclusivamente en su Calidad de Fiduciario del Fideicomiso de Administración y Fuente de Pago 4649 vs. Trejo Serrano Carlos Francisco. Especial Hipotecario Civil 1 Acdo. Núm. Exp. 1842/2024.

Ckd Activos 8 S.A. P. I de C.V. vs. Morales Meza Magdalena. Especial Hipotecario Civil 1 Acdo. Núm. Exp. 2002/2024.

Coss Cortés Miguel Ángel vs. Ayala Miranda Cristina y Miranda Miranda Romana María. Controversias de Arrendamiento Civil 1 Acdo. Núm. Exp. 398/2024.

Díaz Zárate Raúl Iván vs. Díaz López Salvador y Velasco Morales María. Ord. Civil 1 Acdo. Núm. Exp. 1936/2024.

Echeverría Santana María Victoria y Barragán Echeverría Elizabeth vs. Axa Seguros S.A. de C.V. Ord. Civil 1 Acdo. Núm. Exp. 210/2024.

Emprendimientos Maussan y González Sapi de C.V. vs. Prosupera del Valle Mexicali Sociedad de Producción Rural de Responsabilidad Limitada y Salgado Martínez Israel y Enríquez Pérez Laura Eugenia. Ejecutivo Mercantil 1 Acdo. Núm. Exp. 1908/2024.

Farías Guerrero Alejandro vs. Vázquez Vázquez Camilo Roberto y Melgoza Juárez Eda. Controversias de Arrendamiento Civil 1 Acdo. Núm. Exp. 964/2024.

Galindo Hernández Blanca Rosa vs. Cruz Macías Arturo y Fernández Peña Delia. Controversias de Arrendamiento Civil 1 Acdo. Núm. Exp. 766/2024.

García Molina María Nicanora Rosario vs. Banco Nacional de México Sa Integrante de Grupo Financiero Banamex y Tarjetas Banamex S.A. de C.V. Sofom Er Integrante del Grupo Financiero Banamex. Ejecutivo Mercantil 1 Acdo. Núm. Exp. 1774/2024.

González Ramírez Gabriela y González Ramírez Paola vs. Lezama Vda. de González Socorro y González Lezama María del Carmen y González Lezama Carlos Hermilo Pedro y González Lezama José Luis y González Lezama Jesús Heriberto. Ord. Civil 1 Acdo. Núm. Exp. 2152/2024.

Gusaca Inmuebles Sa vs. Francia Mortera Jorge Arturo y Uribe Chávez Patricia. Controversias de Arrendamiento Civil 1 Acdo. Núm. Exp. 18/2023.

HSBC México Sociedad Anónima Institución de Banca Múltiple Grupo Financiero HSBC División Fiduciaria en su Carácter de Fiduciario del Fideicomiso Irrevocable Número F 253936 vs. Zapata Carballo Felipe de Jesús y Hernández Maldonado María. Especial Hipotecario Civil 1 Acdo. Núm. Exp. 230/2021.

HSBC México, Sociedad Anónima, Institución de Banca Múltiple Grupo Financiero, HSBC División Fiduciaria como Fiduciario en el Fideicomiso Irrevocable F253936 vs. Alvarado Ávila Víctor Manuel. Especial Hipotecario Civil 1 Acdo. Núm. Exp. 1702/2024.

Instituto de Seguridad y Servicios Sociales de Los Trabajadores del Estado a Través de su Fondo de la Vivienda (Fovissste) vs. López Chalico José Juan. Especial Hipotecario Civil 1 Acdo. Núm. Exp. 1678/2024.

Instituto del Fondo Nacional de la Vivienda para los Trabajadores (Infonavit) vs. Aquino Torres José Israel vs. No Hay. Especial Hipotecario Civil 1 Acdo. Núm. Exp. 398/2021.

Jean Manuel María Gloria vs. Hachmiester Montant Héctor. Controversias de Arrendamiento Civil 1 Acdo. Núm. Exp. 816/2021.

Lozada Roldán Alicia vs. HSBC México, S.A. Institución de Banca Múltiple, Grupo Financiero HSBC, División Fiduciaria, antes Banco Internacional, S.A., División Fiduciaria Grupo Financiero Prime Internacional, e Instituto del Fondo Nacional de la Vivienda para los Trabajadores. Ord. Civil 1 Acdo. Núm. Exp. 142/2011 Tomo IV.

Luis Alberto Laguna Sánchez vs. Jesús Iván Peraza Sánchez. Ejecutivo Mercantil 1 Acdo. Núm. Exp. 612/2023.

Manrique Hernández Raymundo vs. Hernández Méndez Gerardo y Manrique Hernández Rocío y Manrique Hernández Esther y Lira Ortega Benjamín y Lira Manrique Verónica. Ord. Civil 1 Acdo. Núm. Exp. 736/2021.

Moreno Hernández Alicia vs. Juan Carlos Cortés Ramírez, Humberto Pulido Becerra y Unidad Quirurgica Montgober, S.A. de C.V. Ord. Civil 1 Acdo. Núm. Exp. 1628/2024.

Muñoz Cena Olga Leticia vs. Lara Ramos Gustavo Antonio. Esp. Hip. Secc. de Ejecución. 1 Acdo. Núm. Exp. 1230/2024.

Nava Hernández Arturo y Sánchez Ochoa Blanca Estela vs. Severiano Uribe Érika y Torres y Ortiz Luis Luis Enrique y Notario Público Número 189 de la Ciudad de México. y C. Director del Registro Público de la Propiedad y del Comercio de la Ciudad de México. Ord. Civil 1 Acdo. Núm. Exp. 1410/2024.

Nungaray Valadez Ma del Rosario vs. Sánchez Rueda Celia Patricia. Juris. Voluntaria Civil 1 Acdo. Núm. Exp. 880/2024.

Osorno Langagne Eduardo su Sucesión vs. Martínez Herrera Erendira. Controversias de Arrendamiento Civil 1 Acdo. Núm. Exp. 1364/2022.

Palomo Beltrán Arturo vs. Sosa Muñoz Yolanda. Ord. Civil 1 Acdo. Núm. Exp. 1738/2024.

Pedrayes Gosain Francisco Luciano y Suberville Tron Marcos vs. L. C. Residencial S.A. de C.V. Juris. Voluntaria Civil 1 Acdo. Núm. Exp. 1982/2024.

Piñeiro Carballeda Aurora vs. García de León Cirerol Javier y Ruedas Escobar Christian de Jesús. Juris. Voluntaria Civil 1 Acdo. Núm. Exp. 586/2023.

Promotora de Inversiones Izazaga S.A. de C.V. vs. Fly 18 Company S.A. de C.V. Controversias de Arrendamiento Civil 1 Acdo. Núm. Exp. 1602/2024.

Proyectos Adamantine Sociedad Aninima de Capital Variable Sociedad Financiera de Objeto Múltiple Entidad Regulada vs. Ramiro Peñaloza Torres y Otro. Especial Hipotecario Civil 1 Acdo. Núm. Exp. 52/2013.

Ramírez Martínez Ramón vs. Ricardo Arturo Guerrero Lara. Ord. Civil 1 Acdo. Núm. Exp. 258/2016.

Raquel Maribel Velázquez Díaz vs. Omar Mendoza Buendía. Ejecutivo Mercantil 1 Acdo. Núm. Exp. 572/2023.

Recuperación de Comercio Interior S. de R. L de C.V. vs. Franco Cocom Raúl Armando; Corona Ortega de Franco María de Los Ángeles. Especial Hipotecario Civil 1 Acdo. Núm. Exp. 1866/2024.

Recuperadora de Deuda Hipotecaria S. de R. L. de C.V. vs. Martínez Ramos Ricardo y Sánchez Notario Juana. Especial Hipotecario Civil 1 Acdo. Núm. Exp. 114/2017.

Reyes Monroy Teresa y Guerrero Reyes Araceli vs. Guerrero Reyes Belén y Guerrero Reyes Silvia y Guerrero Reyes Lot y Guerrero Reyes Josué. Ord. Civil 2 Acdos. Núm. Exp. 726/2024.

Rincón López José Antonio vs. Abreu Lozano Teresa y y-o. También Conocida como Lily Teresita del Niño Jesús Abreu Lozano. Ord. Civil 1 Acdo. Núm. Exp. 1328/2022.

Rivera Pérez Roberto vs. Jaimes León María de Jesús y Ruíz Soledad Marycruz. Ejecutivo Mercantil 1 Acdo. Núm. Exp. 1358/2023.

Riveros Aguilar Hilario Rafael vs. Rebilla Jasmín. Ejecutivo Mercantil 1 Acdo. Núm. Exp. 460/2024.

Rosas Limón Kenia vs. Alcantar García Adrián Roberto su Sucesión. Ord. Civil 1 Acdo. Núm. Exp. 888/2024.

SOLO CONSULTA
SOLO CONSULTA
SOLO CONSULTA

S Antander Consumo, S a de C V, Sociedad Financiera de Objeto Múltiple, Entidad Regulada Grupo Financiero Santander México vs. Mendoza Rodríguez Marco Esteban. Providencias Precautorias Mercantil 1 Acdo. Núm. Exp. 1778/2024.

Saavedra Montoya María Teresa vs. Servicios Prendarios Alsolva S.A. de C.V. y/o Servicios Prendarios Bazaar S.A. de C.V. Exhortos Civil Exhorto. 1 Acdo. en Exhorto. Núm. Exp. 2200/2024.

Sánchez Castro Gregorio su Sucesión vs. Organo Político Administrativo en la Alcaldia Álvaro Obregón y Secretaria de Desarrollo Urbano y Vivienda de la Ciudad de México y Secretaria de Desarrollo Agrario Territorial y Urbano a la Unidad de Asuntos Jurídicos Ciudad de México y Dirección General de la Administración Urbana del Gobierno de la Ciudad de México Adscrita a la Secretaria de Desarrollo Urbano y Vivienda en la Ciudad de México y Dirección General del Patrimonio Inmobiliario del Gobierno de la Ciudad de México y Dirección General de Regularización Territorial del Gobierno de la Ciudad de México y Dirección General de Servicios Legales del Gobierno de la Ciudad de México. Juris. Voluntaria Civil 5 Acdos. Núm. Exp. 1146/2023.

Sánchez Hernández Daniel vs. Frías Martínez Yunuen. Ord. Civil 2 Acdos. Núm. Exp. 1366/2023.

Si Crea Comercial S.A. de C.V. vs. Guzmán Gómez Carlos Javier y Guzmán Loredo Jorge Arturo y Gómez Hernández Juana Lourdes. Ejecutivo Mercantil 1 Acdo. Núm. Exp. 548/2022.

Sociedad de Beneficencia Española Institución de Asistencia Privada vs. Maza Vázquez Adolfo. Controversias de Arrendamiento Civil 1 Acdo. Núm. Exp. 1960/2024.

Tapia Soto Israel vs. Razo Meza Eduardo Iván. Controversias de Arrendamiento Civil 1 Acdo. Núm. Exp. 1364/2023.

Vázquez Gasca Miguel vs. Moor Juan Santiago. Ejecutivo Mercantil 1 Acdo. Núm. Exp. 1710/2024 Reasignación Juzgado 66 Civil antes Era 1002/2015.

Viveros Araiza Elsa Rebeca vs. Corona López Sandra. Ord. Civil 1 Acdo. Núm. Exp. 996/2024.

AUDIENCIA

Gutiérrez Tatenco María de Lourdes vs. Martínez Sotelo Beatriz. Aud. Medios Preparatorios Civil. 1 Audiencia. Núm. Exp. 634/2024.

López Torres Haydee Araceli vs. Nieto Martínez Sergio y Nieto Gutiérrez Jonathan. Aud. Medios Preparatorios Civil. 1 Audiencia. Núm. Exp. 948/2024.

SENTENCIA DEFINITIVAS DEL 6 DE DICIEMBRE DEL 2024

María Edith Mondragón Rivero vs. Elena Valderrama Hernández vs. No Hay. Ord. Civil 1 Núm. Exp. 116/2021

Rosas Escobar Cruz vs. Cedillo Rosas Silvia, Rosas Escobar Victoria, Ramírez Arriaga Paula, Mancio Rosas Oralia y Mancio y Toledo Esteban su Sucesión. Ord. Civil 1 Núm. Exp. 252/2021

LA SECRETARIA DE ACUERDOS
LIC. JULIA NOLASCO OCHOA

TRIGÉSIMO SÉPTIMO DE LO CIVIL

SIN PUBLICACIÓN

TRIGÉSIMO OCTAVO DE LO CIVIL

SECRETARÍA "A"
ACUERDOS DEL 6 DE DICIEMBRE DEL 2024

Aguilar Álvarez Lorena Edith vs. Escocia Tres S.A. Ord. Civil Acuerdo. 1 Acdo. Núm. Exp. 973/2023.

Aguilar Gaitan María del Carmen vs. Grupo Mexicano de Seguros S.A. de C.V. Ord. Civil Acuerdo. 2 Acdos. Núm. Exp. 1003/2024.

Álvarez Arenas Jesús vs. Centro Asturiano de México A.C. Ord. Civil Acdo. Amparo Cumplimiento. 1 Acdo. en Amparo. Núm. Exp. 993/2019 Amparo 519/2024, Promov. por Jesús Álvarez Arenas.

Álvarez Cárdenas José Guillermo vs. Ruíz Esparza Cataño Juan Rodrigo. Juris. Voluntaria Civil Acdo. de Radicación. 1 Acdo. Núm. Exp. 2543/2024.

Apis Domínguez José Said y Domínguez Ramírez Margarita y Apis Domínguez Dulce María y Apis Domínguez Andrés vs. Chávez Ángeles Fidel. Ord. Civil Acdo. Amparo. 1 Acdo. en Amparo. Núm. Exp. 523/2022 Amparo 672/2024- II, Promovifo por Félix Palestina Fernández.

Automovilística Central, S.A. vs. Pedro Alejandro Ledezma Sanabria. Ord. Mercantil Acuerdo. 1 Acdo. Núm. Exp. 977/2003 Tomo III.

Ávila López María de Lourdes vs. Ramírez Mejía Cruz su Sucesión. Ord. Civ. Acuerdo. 1 Acdo. Núm. Exp. 469/2009.

Banco Actinver Sa Institución de Banca Múltiple Grupo Financiero Actinver como Fiduciario del Fideicomiso Irrevocable F1401 vs. Proveedora de Alimentos Jijo del Maíz S de R.L. de C.V. y Eyzaguirre Ordóñez Silvia. Controversias de Arrendamiento Civil Acuerdo. 1 Acdo. Núm. Exp. 1921/2024.

Banco Autofin México S.A. Institución de Banca Múltiple vs. Servicios Técnicos de Lavado, S.A. de C.V., Partida Ibarra Jsoe Ángel y Fonseca Cárdenas María Teresa Adriana. Ejecutivo Mercantil Acuerdo. 1 Acdo. Núm. Exp. 1581/2024.

Banco Invex Sociedad Anónima Institución de Banca Múltiple Invex Grupo Financiero Fiduciario en su Carácter de Fiduciario en el Fideicomiso Irrevocable de Administración 1301 vs. Mejía Orihuela María de Los Ángeles. Especial Hipotecario Civil Acdo. Amparo Cumolimiento. 1 Acdo. en Amparo. Núm. Exp. 1005/2022 Amparo 799/2024, Promov. por María de Los Ángeles Mejía Orihuela.

Banco Invex Sociedad Anónima Institución de Banca Múltiple Invex Grupo Financiero en su Carácter de Fiduciario en el Fideicomiso 3939 vs. Argudin Ramírez Ericka Fernanda. Juris. Voluntaria Civil Acuerdo. 1 Acdo. Núm. Exp. 1511/2024.

Banco Mercantil del Norte S.A. Institución de Banca Múltiple Grupo Financiero Banorte vs. Solución Productiva S.A. de C.V., Castañón Pariente Carlos Fernando, Salgado Arzate Crhistian Alejandro, Pariente Minero Cleotilde, Quien También Acostumbra Usar el Nombre de Pariente de Suárez Cleotilde. Especial Hipotecario Civil Acuerdo. 1 Acdo. Núm. Exp. 2081/2024 Tomo III.

Banco Mercantil del Norte, S.A. Institución de Banca Múltiple, Grupo Financiero Banorte vs. García Ruíz Miguel Ángel. Especial Hipotecario Civil Acuerdo. 1 Acdo. Núm. Exp. 1717/2024.

Banco Mercantil del Norte, S.A., Institución de Banca Múltiple, Grupo Financiero Banorte vs. Multiservicios y Soluciones Alfil, S.A. de C.V. y Cabrera Palma María Cristina y Cabrera Palma Javier Jacobo. Ejecutivo Mercantil Acdo. de Radicación. 1 Acdo. Núm. Exp. 2199/2024.

Banco Santander México S.A., Institución de Banca Múltiple Grupo Financiero Santander México vs. Martínez Villafan Juan Manuel. Providencias Precautorias Mercantil Acdo. de Radicación. 1 Acdo. Núm. Exp. 1917/2024.

Banco Santander México Sa Institución de Banca Múltiple Grupo Financiero Santander México vs. Espitia Castañeda Reyna. Especial Hipotecario Civil Acuerdo. 1 Acdo. Núm. Exp. 1013/2022.

Banco Santander México, Sociedad Anónima, Institución de Banca Múltiple, Grupo Financiero Santander México vs. Linares Pineda Noé Adony. Ejecutivo Mercantil Acuerdo. 1 Acdo. Núm. Exp. 1519/2024.

Banco Santander México, S.A. de C.V., Institución de Banca Múltiple, Grupo Financiero Santander México vs. Daniel Silva Fernández y Marisela Gildo González. Especial Hipotecario Civil Acuerdo. 1 Acdo. Núm. Exp. 2069/2024 Tomo II.

BBVA Bancomer Sociedad Anónima Institución de la Banca Múltiple Grupo Financiero BBVA Bancomer vs. Jiménez Velázquez Claudia y Domínguez Gómez Luis. Especial Hipotecario Civil Acdo. Expedientillo. 1 Acdo. Núm. Exp. 1645/2024.

BBVA México S.A., Institución de Banca Múltiple, Grupo Financiero BBVA México vs. Ceja Segura Gloria Soledad y Hernández Hernández Carlos. Especial Hipotecario Civil Acdo. de Radicación. 1 Acdo. Núm. Exp. 2499/2024.

BBVA México S.A., Institución de Banca Múltiple, Grupo Financiero BBVA México vs. Sánchez Ralero Elia Gabriela. Vía de Apremio Civil Acdo. de Radicación. 1 Acdo. Núm. Exp. 2551/2024.

BBVA México, Sociedad Anónima, Institución de Banca Múltiple, Grupo Financiero BBVA México vs. Coria Hernández Alejandro y Carbajal Baños Rocío. Especial Hipotecario Civil Acuerdo. 1 Acdo. Núm. Exp. 361/2020 Tomo II.

Becerril Rodríguez Arnulfo vs. Alcántara González María del Carmen. Juris. Voluntaria Civil Acuerdo. 1 Acdo. Núm. Exp. 1239/2024.

Bedian Esparza Ángela vs. Saavedra Peña Jerónimo y Saavedra Peña Javier y González Cerón Efrén. Ord. Civil Acdo. de Radicación. 1 Acdo. Núm. Exp. 2521/2024.

Bonatti, Spa vs. Fianzas Dorama, S.A. Especial de Fianzas Mercantil Acdo. de Radicación. 1 Acdo. Núm. Exp. 2357/2024 Tomo II.

SOLO CONSULTA
SOLO CONSULTA
SOLO CONSULTA

Cabezut Villarreal Gerardo José vs. Hernández López Azucena y Torres Nájera Otón. Ord. Civil Acuerdo. 1 Acdo. Núm. Exp. 1267/2023.

Camacho Vda. de García Heriberta vs. Esteban García y Otro. Ord. Civ. Acuerdo. 1 Acdo. Núm. Exp. 1215/1992.

Castro Torres María Luisa su Sucesión antes Castro Torres María Luisa vs. Posada de la Paz Martha Elena. Controversias de Arrendamiento Civil Acdo. de Radicación. 1 Acdo. Núm. Exp. 2383/2024.

Ceballos Estrada Esteban vs. Santillán López Octavio. Controversias de Arrendamiento Civil Acdo. de Radicación. 1 Acdo. Núm. Exp. 2407/2024.

Chiu Velázquez Luz María vs. Pantoja Cortés Sergio. Especial Hipotecario Civil Acuerdo. 1 Acdo. Núm. Exp. 1859/2024 Tomo II.

Cibanco Sociedad Anónima de Institución de Banca Múltiple, Actuando Unicamente en su Carácter de Fiduciario en el Fideicomiso F/00782 vs. Diez Santiago Angelina. Especial Hipotecario Civil Acdo. de Radicación. 1 Acdo. Núm. Exp. 2373/2024.

Ckd Activos 8 Sociedad Anónima Promotora de Inversión de Capital Variable vs. Talavera Bernal Martha Oralia y Chávez Lemus Porfirio. Juris. Voluntaria Civil Acdo. de Radicación. 1 Acdo. Núm. Exp. 2141/2024.

Contretas Ríos José Alfredo vs. Contreras Rodríguez Elena Emperatriz su Sucesión y También Conocida como Elena Contreras Rodríguez y Elena Contreras y Hernández Jiménez Eduardo y Hernández Contreras Ana y Contreras Rodríguez Juana y Hernández Hernández Jesús y Notario Público Número Ciento Quince de Esta Ciudad de México y C Director del Registro Público de la Propiedad y del Comercio de la Ciudad de México. Ord. Civil Acuerdo. 1 Acdo. Núm. Exp. 1005/2023 Tomo II.

Duarte Rossi Bruno Enzo Gianfranco y Escalera Romay Marcela del Carmen vs. Genera Destino Sapi de C.V. Sofom Enr, Automatización de Servicios Productivos S.A. de C.V., Abascal Álvarez Salvador y López Panadero Luis. Ord. Mercantil Acdo. de Radicación. 1 Acdo. en Otros. Núm. Exp. 2339/2024 Bis. 3 Tomo III.

Elorduy Fernández María Enriqueta vs. Mercado Libre, S. de R. L. de C.V., Institución de Fondos de Pagos Electrónico. Ejecutivo Civil Acuerdo. 1 Acdo. Núm. Exp. 1403/2024.

Espejel Mendoza Gabriela vs. Vázquez Guerra Maribel. Ejecutivo Mercantil Acdo. de Radicación. 1 Acdo. Núm. Exp. 2443/2024.

Finanmadrid México S.A. de C.V. Sofom Er vs. Gallardo Aburto Evangelina. Ejecutivo Mercantil Acdo. de Radicación. 1 Acdo. Núm. Exp. 2457/2024.

Finpop, S.A. de C.V. vs. Mandujano Leyja Mario Francisco y Leija Vázquez Elizabeth. Especial Hipotecario Civil Acuerdo. 2 Acdos. Núm. Exp. 617/2017.

Gamez Uzeta Luis Octavio vs. Vargas Ezequiel y Gutiérrez Palacios María Isabel. Ord. Civil Acdo. de Radicación. 1 Acdo. Núm. Exp. 2193/2024 Principal.

González González Leonarda y Flores González Aarón Andrés vs. Álvarez González Víctor Manuel y Registro Público de la Propiedad y del Comercio de la Ciudad de México. Especial Hipotecario Civil Acuerdo. 3 Acdos. Núm. Exp. 1393/2024.

Hernández Cortés Marcela Silvia vs. Jiménez Hernández Esteban Enrique. Ord. Civil Acuerdo. 1 Acdo. Núm. Exp. 517/2024.

Hipotecaria su Casita S.A. de C.V. vs. Rodolfo Hernández Martínez. Pago de Daños Culposos Causados por Motivos del Transito de Vehículo Civil Acdo. de Radicación. 1 Acdo. Núm. Exp. 2313/2024.

HSBC México S.A., Institución de Banca Múltiple, Grupo Financiero HSBC, División Fiduciaria Dentro del Fideicomiso Irrevocable Número F/234036 vs. López Martínez Carlos. Vía de Apremio Civil Acdo. de Radicación. 1 Acdo. Núm. Exp. 2337/2024.

HSBC México Sa Institución de Banca Múltiple Grupo Financiero HSBC vs. Corporativo Jm Bermúdez Rivera S.A. de C.V. y Bermúdez Jáuregui José Manuel. Ejecutivo Civil Acuerdo. 1 Acdo. Núm. Exp. 455/2018 Tomo II.

HSBC México, Sociedad Anónima, Institución de Banca Múltiple, Grupo Financiero HSBC División Fiduciaria en su Carácter de Fiduciario en el Fideicomiso Irrevocable de Administración y Fuente de Pago Identificado Con el Número F/262323 vs. Sánchez Madera Ana Elizabeth y y de la Torre Araiza Rafael. Vía de Apremio Civil Acuerdo. 1 Acdo. Núm. Exp. 2475/2024.

HSBC México, Sociedad Anónima, Institución de Banca Múltiple, Grupo Financiero HSBC División Fiduciaria en su Carácter de Fiduciario en el Fideicomiso Número F/234036 vs. Ordóñez Medina Berenice. Especial Hipotecario Civil Acuerdo. 1 Acdo. Núm. Exp. 1861/2024.

HSBC México S.A. Institución de Banca Múltiple Grupo Financiero HSBC División Fiduciaria en su Carácter de Fiduciario en el Fideicomiso Número F534036 vs. Inda Guzmán Elva Luz y José Ignacio Vega Osuna. Especial Hipotecario Civil Acuerdo. 1 Acdo. Núm. Exp. 143/2018 Tomo II.

Inmobiliaria Bains, S.A. de C.V. No Definido No Definido Acdo. Amparo. 2 Acdos. en Amparo. Núm. Exp. 251/2024 Bis. 2 Amparo 251/2024- Iv, Promov. por Inmobiliaria Bains, S.A. de C.V.

Instituto del Fondo Nacional de la Vivienda para los Trabajadores vs. Miranda León Cruz Alfredo; Vargas Martínez Patricia. Especial Hipotecario Civil Acdo. de Radicación. 1 Acdo. Núm. Exp. 2135/2024.

Instituto de Seguridad Social para las Fuerzas Armadas Mexicanas vs. Lara Gómez Sergio Rodrigo. Especial Hipotecario Civil Acdo. de Radicación. 1 Acdo. Núm. Exp. 2497/2024.

Instituto de Seguridad y Servicios Sociales de Los Trabajadores del Estado (Issste) a Través de su Fondo de la Vivienda vs. Margarita Jiménez Márquez. Ord. Civil Acdo. de Radicación. 1 Acdo. Núm. Exp. 2321/2024.

Instituto de Seguridad y Servicios Sociales de Los Trabajadores del Estado a Través de su Fondo de la Vivienda Fovissste vs. Zavala Nava Joaquín Uriel. No Definido No Definido Expedientillo. 1 Acdo. en Expedientillo. Núm. Exp. 481/2018 Bis. 63 Expdllo. Pendiente Reasig. Jdo. 63 Ext.

Instituto del Fondo Nacional de la Vicienda para los Trabajadores vs. Leal Quintal Silvia Esther. Especial Hipotecario Civil Acuerdo. 1 Acdo. Núm. Exp. 1145/2014.

Instituto del Fondo Nacional de la Vivienda para los Trabajadores Infonavit vs. González Polvon Marina Ofelia. Especial Hipotecario Civil Acdo. de Radicación. 1 Acdo. Núm. Exp. 1891/2024.

Instituto del Fondo Nacional de la Vivienda para los Trabajadores Infonavit vs. Negrete Marín José Luis. Especial Hipotecario Civil Acuerdo. 1 Acdo. Núm. Exp. 265/2016.

Instituto del Fondo Nacional de la Vivienda para los Trabajadores vs. García Méndez María Judith. Especial Hipotecario Civil Acuerdo. 2 Acdos. Núm. Exp. 1435/2024 Principal.

Instituto del Fondo Nacional de la Vivienda para los Trabajadores vs. Hernández Berrónes Jorge. Especial Hipotecario Civil Acdo. de Radicación. 1 Acdo. Núm. Exp. 1939/2024.

Kababie Sacal Jaime y Kababie Sacal Rafael y Kababie Sacal Moisés y Kababie Sacal Salomón vs. Mauricio Rivera Arquitectos S de R.L. de C.V. y Kirschner Pujadas María Esther. Ord. Civil Acuerdo. 1 Acdo. Núm. Exp. 1249/2024.

Lara Amavisca Yonatan vs. Grupo Nacional Provisional Sociedad Anónima Bursatil. Ord. Civil Acuerdo. 1 Acdo. Núm. Exp. 1087/2024.

López Lozano de González su Sucesión. Josefina vs. Huerta Garrastachu su Sucesión Enrique y Huerta Garrastachu Carlos y Huerta Garrastachu Fernando y Registro Público de la Propiedad y del Comercio de la Ciudad de México. Ord. Civil Acdo. Expedientillo. 1 Acdo. Núm. Exp. 1073/2018.

Martín del Campo Duhalt Gloria María y Delgado Martín del Campo Miguel Mauricio vs. Sociedad Mexicana de Directores Relizadores de Obras Audiovisuales Sgc de Ip. Ejecutivo Mercantil Acdo. de Radicación. 1 Acdo. Núm. Exp. 2163/2024.

Mendoza Pérez Ricardo vs. Instituto del Fondo Nacional de la Vivienda para los Trabajadores. Ord. Civil Acdo. de Radicación. 1 Acdo. Núm. Exp. 2389/2024.

Morán Angulo Kelly Anabel. antes Banco Santander México, S.A., Institución de Banca Múltiple, Grupo Financiero Santander vs. Tapia Rodríguez Irma. Especial Hipotecario Civil Acuerdo. 1 Acdo. Núm. Exp. 1345/2008.

Moreno Wonchee Patricia Guillermina vs. La Etiqueta Fina, S.A. de C.V. Controversias de Arrendamiento Civil Acdo. de Radicación. 1 Acdo. Núm. Exp. 2401/2024.

Nr Finance México S.A. de C.V. vs. Rodríguez Rojas Juan Arturo. Ejecutivo Mercantil Acdo. de Radicación. 1 Acdo. Núm. Exp. 2527/2024.

Ortega Bazán José Luis vs. Tajonar Loyola Jorge. Ord. Civil Acuerdo. 1 Acdo. Núm. Exp. 1069/2024.

SOLO CONSULTA
SOLO CONSULTA
SOLO CONSULTA

Ortuño Araiza Gracia Margarita de Los Dolores vs. López Morales Marilú. Controversias de Arrendamiento Civil Acuerdo. 1 Acdo. Núm. Exp. 1719/2024.

Osorio García Margarita vs. Imss. No Definido No Definido Expedientillo. 1 Acdo. en Expedientillo. Núm. Exp. 113/2008 Bis. 63 Expedientllo Pendiente Reasig. Jdo. 63 Ext.

Osornio Vázquez José Antonio su Sucesión vs. Ruíz Velázquez David y Osornio Álvarez José Antonio y Álvarez Rivera Rosa Martha. Ord. Civil Acuerdo. 1 Acdo. Núm. Exp. 885/2024.

Patiño Heredia Sara Luz, Sánchez Díaz María de Los Ángeles, Martínez y Morales Crisanta Catalina, Instituto de Vivienda de la Ciudad de México antes Distrito Federal vs. Liberty Fianzas S.A. de C.V. (Antes Primero Fianzas S.A. de C.V.). Especial de Fianzas Mercantil Acdo. de Radicación. 1 Acdo. Núm. Exp. 2111/2024 Tomo II.

Patrón Castillo Bertila vs. Zamora Molina Carlos de Jesús y Suárez Posadas María del Rocío. Controversias de Arrendamiento Civil Acuerdo. 1 Acdo. Núm. Exp. 433/2024.

Piñeirua Fernández Francisco Ricardo vs. Kyra Dolphin S.A. de C.V. y Ingelmo Rosales Guillermo. Controversias de Arrendamiento Civil Acdo. de Radicación. 1 Acdo. Núm. Exp. 2145/2024 Tomo II.

Proacon México S.A. de C.V. vs. Constructora Teya S.A. de C.V., Autopistas Vanguardia S.A. de C.V. y Grupo Higa S.A. de C.V. Providencias Precautorias Civil Acuerdo. 2 Acdos. Núm. Exp. 1841/2024 Tomo IV.

Produce Pay Inc. vs. Raramury Berry S. P. R. de R. L. de C.V. y Pérez de Anda Enrique. Ejecutivo Mercantil Acuerdo. 1 Acdo. Núm. Exp. 591/2021.

Proyecto Ccc Empaime, S.A. Promotora de Inversión de C.V. No Definido No Definido Acdo. Amparo Exp. 63 Civil. 1 Acdo. en Expedientillo. Núm. Exp. 659/2024 Bis. 63 Expdllo. de Amparo 1013/2024- III, Promov. por Proyecto Ccc Empaime, S.A.

Rico Páez Ruth vs. Torres Aguilar José Manuel. Especial Hipotecario Civil Acdo. Amparo. 1 Acdo. en Amparo. Núm. Exp. 1341/2024 Amparo 1315/2024- I, Promov. por Inés Adriana Hernández Santos.

Rivera Cabello Virginia y Mercado Albino Roberto vs. Mercado Rivera Edgar. Ord. Civil Acuerdo. 2 Acdos. Núm. Exp. 579/2024.

Rodríguez Borrego Mauricio vs. Vázquez Álvarez Jorge Alejandro. Controversias de Arrendamiento Civil Acdo. de Radicación. 1 Acdo. Núm. Exp. 2441/2024.

Rodríguez Moreno Roberto Carlos vs. Rodríguez Bermúdez Jesús. Ord. Civil Acuerdo. 1 Acdo. Núm. Exp. 793/2024.

Rosique Becerril Carlos Alberto vs. Cervantes Ansures Silvia. Ord. Civil Acuerdo. 1 Acdo. Núm. Exp. 1897/2024 Tomo II.

Ruíz Gaytán Iván Aurelio vs. Arguello Dávila Juan José. Especial Hipotecario Civil Acdo. de Radicación. 1 Acdo. Núm. Exp. 2421/2024.

Sánchez Valdés Roberto vs. Villamor Arquero Michel Richard. Ejecutivo Mercantil Acuerdo. 2 Acdos. Núm. Exp. 59/2005 Tercer Tomo.

Secreto. Ejecutivo Mercantil Acuerdo. 1 Acdo. Núm. Exp. 2355/2024.

Si Crea Comercial S.A. de C.V. vs. Villanueva González Ivon. Ejecutivo Mercantil Acuerdo. 1 Acdo. Núm. Exp. 277/2024.

Siano Aptilon Elena vs. Miller Freyer Debora y Stabinski Miller Sergio y Stabinski Miller Eduardo y Stabinski Miller Alan. Ord. Civil Acdo. de Radicación. 1 Acdo. Núm. Exp. 2537/2024.

Siqueiros Carmona Esperanza. No Definido No Definido Acdo. Amparo Expedientillo. 1 Acdo. en Amparo. Núm. Exp. 767/2024 Bis. 36 Amparo 767/2024, Promov. por Esperanza Siqueiros Carmona.

Sistema de Crédito Automotriz, S.A. de C.V. vs. Campos Ortiz Francisco Emmanuelle y Campos Rodríguez Francisco. Ejecutivo Mercantil Acdo. de Radicación. 1 Acdo. Núm. Exp. 2529/2024.

Solano Amaya Isis Ishtar Semiramis vs. Salazar Torres Martín Horacio. Ejecutivo Mercantil Acuerdo. 1 Acdo. Núm. Exp. 183/2024.

Solís Hernández Alejandro vs. Hernández Arellano Héctor Alfredo y González González Elba y González González Enriqueta y Hernández González Alejandra. Ord. Civil Acdo. de Radicación. 1 Acdo. Núm. Exp. 2451/2024.

Sánchez Campa María Leticia vs. Mendoza Miñón Servando y Macías Aguirre Elsa. Especial Hipotecario Civil Acuerdo. 1 Acdo. Núm. Exp. 1527/2008 Tomo II.

Unifin Credit S.A. de C.V. Sofom Enr vs. Mexicana de Aleaciones S.A. de C.V. y Valdés Ibarra Juan Manuel. Providencias Precautorias Civil Acuerdo. 1 Acdo. Núm. Exp. 1613/2024.

Vázquez Ruíz Ma Guadalupe vs. Alvarad Jos Luis. Medios Preparatorios Civil Acuerdo. 1 Acdo. Núm. Exp. 1495/2024.

Venancio Salazar Gabriel Domingo y/o Gabriel Venancio Salazar; Rufino Camacho María Estela y/o Estela Rufino Camacho vs. Mendoza de la Cruz Alfonsa y Basaldua Mendza Pablo. Ord. Civil Acdo. de Radicación. 1 Acdo. Núm. Exp. 2395/2024 Tomo III.

Vfs México Sociedad Anónima de Capital Variable Sociedad Financiera de Objeto Múltiple vs. Travel Visa, Sociedad Anónima de Capital Variable, Guadalupe Aguilar Castillo y Otra. Ejecutivo Mercantil Expedientillo. 1 Acdo. Núm. Exp. 343/2019.

Vive Arquitectos S. de R. L. de C.V. vs. Inmobiliaria y Promotora de Mercados S. de R. L. de C.V. y Otros. Especial Hipotecario Civil Acuerdo. 1 Acdo. Núm. Exp. 571/1996 Tomo VI.

NO PUBLICADOS

Moreno Wonchee Patricia Guillermina vs. La Etiqueta Fina, S.A. de C.V. Controversias de Arrendamiento Civil Auto de Radicación. 1 Acdo. en Amparo. Núm. Exp. 2401/2024 563/2023- III.

Moreno Wonchee Patricia Guillermina vs. La Etiqueta Fina, S.A. de C.V. Controversias de Arrendamiento Civil Auto de Radicación. 1 Acdo. en Amparo. Núm. Exp. 2401/2024 Amparo 1157/2023.

Moreno Wonchee Patricia Guillermina vs. La Etiqueta Fina, S.A. de C.V. Controversias de Arrendamiento Civil Auto de Radicación. 1 Acdo. en Amparo. Núm. Exp. 2401/2024 Amparo 1159/2023.

AUDIENCIA

Cantón León Gerardo vs. Eletres Inmobiliaria S.A. P. I. de C.V. Aud. Especial Hipotecario Civil. 1 Aud. en Tercería. Núm. Exp. 493/2014 Terc. Excl. de Dominio.

SENTENCIA DEFINITIVAS DEL 6 DE DICIEMBRE DEL 2024

Cantón León Gerardo vs. Eletres Inmobiliaria S.A. P. I. de C.V. Especial Hipotecario Civil Sent. Def. 1 Sent. Def. en Tercería. Núm. Exp. 493/2014 Terc. Excl. de Dominio

Flores Medina Roberto vs. Morales Cárdenas Francisco Javier. Ejecutivo Mercantil Sent. Def. 1 Núm. Exp. 45/2024

SENTENCIA INTERLOCUTORIA

Instituto del Fondo Nacional de la Vivienda para los Trabajadores Infonavit vs. Negrete Marín José Luis. Especial Hipotecario Civil Sent. Interl. 1 Núm. Exp. 265/2016

LA SECRETARIA DE ACUERDOS
LIC. ANGÉLICA MARÍA HERNÁNDEZ ROMERO

SECRETARÍA "B"
ACUERDOS DEL 6 DE DICIEMBRE DEL 2024

Acg Grupo Inmobiliario Sociedad Anónima de Capital Variable vs. C. Director del Registro Público de la Propiedad y del Comercio de la Ciudad de México y Eduardo Celestino Castillo Escobedo. Ord. Civil Acuerdo. 1 Acdo. Núm. Exp. 26/2020.

Ag Comunicaciones, S.A. de C.V. vs. Soluciones Profesionales Empresariales en Revolución, S.A. de C.V. Ord. Mercantil Acuerdo. 2 Acdos. Núm. Exp. 1476/2024 Tomo II.

Albarrán Rubí Oralia vs. María de la Luz Orozco Montoya su Sucesión. Ord. Civil Auto. 1 Acdo. en Amparo. Núm. Exp. 744/2019 Amparo 1451/2024, Promov. por Lucía Cortez Jacinto.

Anastacio Rosas Alfaro su Sucesión vs. Dipna Ramos Ricardo. Juris. Voluntaria Civil Puesta. 2 Acdos. Núm. Exp. 996/2024.

Armenta Reynoso Jocelyn vs. Toscano Guzmán Gerardo y Ríos Alaniz Luis Enrique. Ejecutivo Mercantil Auto. 1 Acdo. en Amparo. Núm. Exp. 632/2023 Amparo D. C. 508/2024, Promov. por Gerardo Toscano Guzmán.

Arrendadora y Factor Banorte, Sociedad Anónima de Capital Variable, Sociedad Financiera de Objeto Múltiple, Entidad Regulada, Grupo Financiero Banorte antes Sólida Administradora de Portafolios, Sociedad Anónima de Capital Variable, Sociedad Financiera de Objeto Múltiple, Entidad Regulada, Grupo Financiero Banorte vs. Cuevas Ayala José Luis. Especial Hipotecario Civil Auto de Radicación. 1 Acdo. Núm. Exp. 1638/2024.

Auto Financiamiento Automotriz S.A. de C.V. vs. Contreras Alcántara Roberto Iván y Hernández Cruz Carlos. Ejecutivo Mercantil Puesta. 2 Acdos. Núm. Exp. 250/2023.

Banca Mifel, S.A. Institución de Banca Múltiple Grupo Financiero Mifel vs. Ladizinsski Mocho Hanna y Beatriz Mochon Bagdadi. Ejecutivo Mercantil Auto de Radicación. 1 Acdo. Núm. Exp. 1298/2024 Tomo II.

SOLO CONSULTA

Banco Mercantil del Norte S.A. Institución de Banca Múltiple Grupo Financiero Banorte vs. Roffe Farca Abraham. Especial Hipotecario Civil Acuerdo. 1 Acdo. Núm. Exp. 1242/2022.

Banco Mercantil del Norte Sa Institución de Banca Múltiple Grupo Financiero Banorte vs. Consultores y Administradores Fara S.A. de C.V. y Noriega Briz Carlos Leonardo. Providencias Precautorias Civil Auto de Radicación. 1 Acdo. Núm. Exp. 2540/2024.

Banco Mercantil del Norte, S.A. Institución de Banca Múltiple Grupo Financierto Banorte vs. Contreras Morán Francisco. Especial Hipotecario Civil Auto de Radicación. 1 Acdo. Núm. Exp. 2122/2024.

Banco Mercantil del Norte, S.A. Institución de Banca Múltiple, Grupo Financiero Banorte vs. Sosa Barrenechea Norberto. Especial Hipotecario Civil Acuerdo. 1 Acdo. Núm. Exp. 1242/2024.

Banco Mercantil del Norte, S.A., Institución de Banca Múltiple, Grupo Financiero Banorte vs. Cabrera Palma María Cristina. Especial Hipotecario Civil Auto de Radicación. 1 Acdo. Núm. Exp. 2464/2024.

Banco Mercantil del Norte, S.A., Institución de Banca Múltiple, Grupo Financiero Banorte vs. Juárez Salazar María Ernestina. Especial Hipotecario Civil Auto de Radicación. 1 Acdo. Núm. Exp. 1962/2024.

Banco Mercantil del Norte, Sociedad Anónima, Institución de Banca Múltiple, Grupo Financiero Banorte vs. Leticia González López. Especial Hipotecario Civil Auto de Radicación. 1 Acdo. Núm. Exp. 2058/2024 Tomo II.

Banco Nacional de México, S.A., Integrante del Grupo Financiero Banamex División Fiduciaria vs. Gómez Campos Alfredo y Trejo Kemper de Gómez María del Rocío. Ord. Mercantil 1 Acdo. en Amparo. Núm. Exp. 1876/2024 Amparo 831/2024.

Banco Nacional del Ejército Fuerza Aérea y Armada Sociedad Nacional de Crédito Institución de Banca de Desarrollo vs. Bienvenido Martínez Félix y Guadalupe Pérez Pantoja. Especial Hipotecario Civil Acuerdo. 1 Acdo. Núm. Exp. 692/2019.

Banco Santander México S.A. I. B. M. Grupo Financiero Santander México vs. Guillén Martínez Osvaldo Guillén. Ejecutivo Mercantil Auto de Radicación. 1 Acdo. Núm. Exp. 2546/2024.

Banco Santander México Sociedad Anónima, Institución de Banca Múltiple, Grupo Financiero Santander México vs. Luzfra Comercializadora y Constructora Sociedad Anónima de Capital Variable y Ledya Grisell Chávez Arguelles. Providencias Precautorias Mercantil Expedientillo. 1 Acdo. Núm. Exp. 298/2021.

Banco Santander México, S.A., Institución de Banca Múltiple, Grupo Financiero Santander México vs. Ctas. Zavala Linares Julia Isabel y de la Rosa Acevedo Eduardo Alejandro. Especial Hipotecario Civil Auto de Radicación. 1 Acdo. Núm. Exp. 2514/2024.

Banco Santander México, S.A. Institución de Banca Múltiple, Grupo Financiero Santander México vs. Estrada Pérez Esther Margarita. Especial Hipotecario Civil Auto de Radicación. 1 Acdo. Núm. Exp. 2358/2024.

Barraza Rodríguez Francisco Javier vs. Balboa Records Co. de México, S.A. de C.V. Ord. Civil Auto de Radicación. 1 Acdo. Núm. Exp. 1370/2024 Tomo II.

BBVA México S.A. Institución de Banca Múltiple Grupo Financiero BBVA México vs. Vázquez Guerrero Maribel Aurora. Especial Hipotecario Civil Apel. Actor. 1 Acdo. Núm. Exp. 840/2024.

BBVA México, Sociedad Anónima, Institución de Banca Múltiple, Grupo Financiero BBVA México vs. Alarcón Jara Laura Adriana. Especial Hipotecario Civil Acuerdo. 1 Acdo. en Amparo. Núm. Exp. 1074/2017 Amparo 1050/ 2024- V Quejosa Laura Adriana Alarcón Jara.

Bejema Asesores S.C. vs. Maciel Farías Luis y Topete Farías Javier. Controversias de Arrendamiento Civil Acuerdo. 1 Acdo. Núm. Exp. 786/2024.

Beltrán Torres Marlon Iván y Espinosa Plata Verónica Berenice vs. Escuela Nacional de Emprendedores del Estado de México Sociedad Civil. Vía de Apremio Civil Puesta. 2 Acdos. Núm. Exp. 970/2024.

Bermea Ortiz Graciela vs. Reyes Bear Roberto y Bear Ferreti Aída Natalia También Conocida como Aída Bear de Reyes. Controversias de Arrendamiento Civil Auto de Radicación. 1 Acdo. Núm. Exp. 1330/2024.

Brun Arochi Carlota Margarita y Quien También Acostumbra Usar el Nombre de Carlota Margarita Brun y Arochi vs. Rivera Valdez José Antonio. Controversias de Arrendamiento Civil Acuerdo. 1 Acdo. Núm. Exp. 360/2022.

Cajiga Nava Gerardo Luciano vs. Cajiga Nava Griselda Guadalupe. Ord. Civil Puesta. 2 Acdos. Núm. Exp. 690/2024.

Ci Banco S.A. Institución de Banca Múltiple como de Fiduciario en el Fideicomiso F/00102 vs. Juan Martín Enrique Pérez y Verónica Burgos Guzmán. Juris. Voluntaria Civil Acuerdo. 2 Acdos. Núm. Exp. 188/2020.

Ci Banco Sa Institución de Banca Múltiple vs. López Sánchez María Rita. Ejecutivo Mercantil Auto de Radicación. 1 Acdo. Núm. Exp. 2232/2024.

Ci Banco, S.A., Institución de Banca Múltiple vs. Gabriela Cuevas Gil Lamadrid y Juan Enrique Guerrero Escobosa. Especial Hipotecario Civil Auto de Radicación. 1 Acdo. Núm. Exp. 1810/2024 Bis. 1 Tomo II.

Cibanco Sociedad Anónima Institución de Banca Múltiple en su Carácter de Fiduciaria en el Fideicomiso Irrevocable F/00399 antes The Bank Of New York Mellon Sociedad Anónima Institución de Banca Múltiple, Fiduciaria en el Fideicomiso Irrevocable F/399 vs. García Morales Óscar y Hernández Ayala María de Lourdes. Especial Hipotecario Civil Auto de Radicación. 1 Acdo. Núm. Exp. 2118/2024 Tomo II.

Colorado García Héctor Rodrigo vs. Wester Pineda Laura. Ord. Civil Auto. 1 Acdo. Núm. Exp. 666/2014 Tomo III.

Cortez Espinoza Arturo y Urbina Ramírez Blanca y Cortez Torres Itzel Anahi vs. Grupo Nacional Provincial Sab. Ord. Civil Acuerdo. 1 Acdo. Núm. Exp. 118/2024 Tomo II.

Daimler Financial Services, S.A. de C.V., Sofom, Entidad No Regulada vs. Esparza Chávez Martín y Reséndiz Juárez Elizabeth. Ord. Mercantil Acuerdo. 2 Acdos. Núm. Exp. 1166/2024.

Dessetec Desarrollo de Sistemas, Sociedad Anónima de Capital Variable Cesionaria de Banco Invex S.A. Institución de Banca Múltiple Invex, Grupo Financiero Fiduciario en su Carácter de Fiduciario en el Fideicomiso Irrevocable Identificado Con el Número F/1301 vs. Francisco Javier Álvarez Huerta. Especial Hipotecario Civil Expedientillo. 1 Acdo. Núm. Exp. 1248/2018.

Díaz Estrada Alejandro Luciano y Ibarra María Guadalupe Juana vs. Díaz Estrada Jorge Benjamín su Sucesión y Sánchez Ibarra Ángela. Ord. Civil Acuerdo. 1 Acdo. Núm. Exp. 1786/2024.

Domínguez Gaytán Jesús Gustavo vs. Flores Ll Victoria Felipe Antonio y Cerro Bermúdez Domingo. Ord. Civil Acuerdo. 1 Acdo. Núm. Exp. 654/2024.

Domínguez Navarro María Antonieta vs. Grupo Nacional Provincial S.A. B. y Comercializadora Pepsico México S de R.L. de C.V. y Guerrero Fernández Rodolfo. Ord. Civil Acuerdo. 1 Acdo. Núm. Exp. 1070/2024.

Empresas Mg de California, S. de R. L. de C.V. vs. María del Carmen Romero Hernández. Especial Hipotecario Civil Auto de Radicación. 1 Acdo. Núm. Exp. 2056/2024 Tomo II.

Espinosa Hernández Miguel Ángel vs. Tavera Arias Carmen, Tavera Arias Leticia su Sucesión, Puga Soberanes Jorge, Gómez Méndez Rebeca y Notario Público Número 226 de Al Ciudad de México Lic. Pedro Cortina Latapi. Ord. Civil Auto de Radicación. 1 Acdo. Núm. Exp. 1838/2024 Tomo III.

Esquivel Cruz Agustín y López Cerino María del Carmen vs. Grupo Mexicano de Seguros S.A. de C.V. Ord. Civil Acuerdo. 2 Acdos. Núm. Exp. 866/2024.

Fincasa Hipotecaria, S.A. de C.V. Sociedad Financiera de Objeto Múltiple Entidad Regulada, Ixe Grupo Financiero vs. Colín Hernández Yolanda. Especial Hipotecario Civil Auto de Radicación. 1 Acdo. Núm. Exp. 2052/2024 Tomo II.

Gamafarma S.A. de C.V. vs. Acosta Hernández Jonathan Ulises. Ejecutivo Mercantil Acuerdo. 1 Acdo. Núm. Exp. 70/2024.

Gómez Trujillo Claudia Guadalupe vs. Grupo Mexicano de Seguros S.A. de C.V. Ord. Civil Auto. 1 Acdo. Núm. Exp. 2002/2024.

González Ortega Héctor vs. Sánchez Trejo Patricia y González Pagaza Víctor Manuel. Controversias de Arrendamiento Civil Acuerdo. 1 Acdo. Núm. Exp. 452/2024.

Grupo King, Sociedad Anónima de Capital Variable vs. Grupo Fapyasa Inmobiliaria, Sociedad Anónima de Capital Varaible y Pino Marín Rodrigo Alejandro. Proced. Convencional Mercantil Civil Auto de Radicación. 1 Acdo. Núm. Exp. 2404/2024.

Hernández Jiménez Constantino vs. González Manrique Óscar. Ord. Civil Puesta. 2 Acdos. Núm. Exp. 906/2016.

Hernández Macías Jacobo vs. Benítez Keller Verónica y Bringas Viguri Alberto. Ord. Civil Auto. 2 Acdos. Núm. Exp. 926/2023.

Hipotecaria su Casita, S.A. de C.V. Sofom, Enr vs. Luis Manuel Rodríguez Verdiguel. Esp. Hip. Acdo. de Radicación. 1 Acdo. Núm. Exp. 2318/2024.

SOLO CONSULTA
SOLO CONSULTA
SOLO CONSULTA

HSBC México, Sociedad Anónima, Institución de Banca Múltiple, Grupo Financiero HSBC Divison Fiduciarias en su Carácter de Fiduciario en el Fideicomiso Irrevocable Número F/238864 vs. Jiménez Gutiérrez Arturo. Especial Hipotecario Civil Auto de Radicación. 1 Acdo. Núm. Exp. 2096/2024.

HSBC México S.A. Institución de Banca Múltiple Grupo Financiero vs. Yllescas Santamaría Luis Gerardo. Especial Hipotecario Civil Expedientillo. 1 Acdo. Núm. Exp. 966/2012.

Infonavit vs. Lima Vázquez Jesús Vicente. Especial Hipotecario Civil Auto de Radicación. 1 Acdo. Núm. Exp. 1828/2024.

Instituto de Seguridad y Servicios Sociales de Los Trbajadores del Estado a Través de su Fondo de la Vivienda (Fovissste) vs. Salas Gutiérrez Edgar Yobani. Especial Hipotecario Civil Auto de Radicación. 1 Acdo. Núm. Exp. 2384/2024.

Instituto del Fondo Nacional de la Vivienda para los Trabajadores (Infonavit) vs. Hernández Calderón Lucio, Santoyo Cruz Sara. Especial Hipotecario Civil Auto de Radicación. 1 Acdo. Núm. Exp. 2364/2024.

Instituto del Fondo Nacional de la Vivienda para los Trabajadores (Infonavit) vs. Minor Durán Edgar, Labra Martínez Rosa María. Especial Hipotecario Civil Auto de Radicación. 1 Acdo. Núm. Exp. 2138/2024.

Instituto de Fondo Nacional de la Vivienda para los Trabajadores (Infonavit) vs. Méndez Mendoza Julia. Vía de Apremio Civil Auto de Radicación. 1 Acdo. Núm. Exp. 2434/2024.

Instituto de Seguridad y Servicios Sociales de Los Trabajadores del Estado a Través de su Fondo de la Vivienda Fovissste vs. García Rosas Fabiola. Especial Hipotecario Civil Acuerdo. 1 Acdo. Núm. Exp. 920/2021.

Instituto de Seguridad y Servicios Sociales de Los Trabajadores del Estado a Través de su Fondo de la Vivienda Fovissste vs. González Casillas José Omar. Especial Hipotecario Civil Expedientillo. 2 Acdos. Núm. Exp. 34/2023.

Instituto de Seguridad y Servicios Sociales de Los Trabajadores del Estado Atraves de su Fondo de la Vivienda Fovissste vs. Martínez León Ana Guadalupe. Especial Hipotecario Civil Auto de Radicación. 1 Acdo. Núm. Exp. 2020/2024.

Instituto del Fondo Nacional de la Vivienda para los Trabajadores vs. Torres Espinoza María Azucena. Especial Hipotecario Civil Auto de Radicación. 1 Acdo. Núm. Exp. 1832/2024.

Instituto del Fondo Nacional de la Vivienda para los Trabajadores Infonavit vs. Cortés Vargas Miguel Ángel. Especial Hipotecario Civil Auto de Radicación. 1 Acdo. Núm. Exp. 1818/2024.

Instituto del Fondo Nacional de la Vivienda para los Trabajadores Infonavit vs. Moreno Romero Daniel. Especial Hipotecario Civil Auto de Radicación. 1 Acdo. Núm. Exp. 1990/2024.

Instituto del Fondo Nacional de la Vivienda para los Trabajadores Infonavit vs. Ortega Rodríguez Liliana. Especial Hipotecario Civil Auto de Radicación. 1 Acdo. Núm. Exp. 1718/2024.

Instituto del Fondo Nacional de la Vivienda para los Trabajadores Infonavit vs. Robles Cirion Sandra. Especial Hipotecario Civil Auto de Radicación. 1 Acdo. Núm. Exp. 2528/2024.

Madrid Viramontes Armando vs. Medina González Iván y Otro. Especial Hipotecario Civil Acuerdo. 2 Acdos. en Otros. Núm. Exp. 410/2012 Tomo II.

Martínez García Luz María vs. Córdova Aguilar Alejandro. Exhortos Civil Acdo. Exhorto. 1 Acdo. en Exhorto. Núm. Exp. 2568/2024.

Noguerón Herrera María Margarita su Sucesión vs. Morales Romero Alfonso. Controversias de Arrendamiento Civil Cvontestación Agravios Dem. Apel. Ahesiva. 1 Acdo. Núm. Exp. 874/2024.

Olvera Rodríguez Abundio Felipe, su Sucesión vs. Méndoza Maldonado Graciela y Rodríguez Carrillo Felipe. Controversias de Arrendamiento Civil Auto de Radicación. 1 Acdo. Núm. Exp. 2134/2024.

Ordóñez Pacheco Luis Daniel vs. Instituto de Seguridad y Servicios Sociales de Los Trabajadores del Estado. Ord. Civil Auto de Radicación. 1 Acdo. Núm. Exp. 1394/2024.

Padilla Sánchez Maura Eugenia vs. Padilla Sánchez Miguel Antonio. Ord. Civil Acuerdo. 1 Acdo. Núm. Exp. 1538/2024.

Páez Ambris Carlos Arturo vs. Díaz Heredia Jesús. Ord. Civil Auto. 1 Acdo. Núm. Exp. 848/2019.

Palacios Zenteno Karen Damaris vs. López García Mayte. Ord. Civil Acuerdo. 1 Acdo. Núm. Exp. 464/2024.

Pizaña Galicia Eduardo Jesús vs. Rotilio Solano María. Ejecutivo Mercantil Auto de Radicación. 1 Acdo. Núm. Exp. 2450/2024.

Polo Martínez Romy Concepción y Balderas Polo Dulce Ameyali y Balderas Polo Jesús Said vs. Sepsa S.A. de C.V. y Seguros Banorte, S.A. de C.V., Grupo Financiero Banorte, Ord. Civil Acuerdo. 8 Acdos. Núm. Exp. 848/2023 Tomo II.

Presbitero Dorantes Rocío vs. Palacios Balcázar Guillermo Alfredo y Lajero y Núñez Virginia. Especial Hipotecario Civil Acuerdo. 1 Acdo. Núm. Exp. 248/2023.

Promotora de Hoteles, S.A. de C.V. y Banco Nacional de México, S.A., Integrante del Grupo Financiero Banamex, División Fiduciaria vs. Roberto Cárdenas Barrón y Romana Castillo Martínez de Cárdenas. Ord. Mercantil Auto de Radicación. 1 Acdo. Núm. Exp. 2070/2024 Tomo II.

Promotora de Hoteles, S.A. de C.V. ; Banco Nacional de México, S.A. Integrante del Grupo Financiero Banamex vs. Leal Gutiérrez Francisco Lucio. Ord. Mercantil Acuerdo. 1 Acdo. Núm. Exp. 1616/2024.

Promotores Asociados de Empresas, S.A. de C.V. vs. Fareway Marina & Beach Club, S.A. de C.V. vs. Zabalgoitia Novales Karen. Ord. Mercantil Auto. 1 Acdo. en Amparo. Núm. Exp. 1654/2010 Amparo 577/2021-I Promov. por Karen Zabalgoitia Novales.

Ramírez Álvarez Esbeydy Nancy vs. Grupo Mexicano de Seguros S.A. de C.V. y Sistema de Transporte Colectivo. Ord. Mercantil Acuerdo. 1 Acdo. Núm. Exp. 474/2024 Tomo II.

Romero Olivares Armando vs. Rodríguez Trigueros José y Rodríguez Trigueros Enrique y Ruíz Pérez de Rodríguez Sara. Ord. Civil 1 Acdo. Núm. Exp. 482/2024.

Sago Electronics, S.A. de C.V., Sago Trade S.A. de C.V., Pérez Suárez Arturo, Avelar Salazar Christian Ricardo y Salinas Sada Benjamín Francisco vs. Naxa Electronics Inc. Ord. Mercantil Expedientillo. 1 Acdo. en Amparo. Núm. Exp. 1594/2024 Amparo D. C. 849/2023.

Santander Hipotecario, Sociedad Anónima de Capital Variable, Sociedad Financiera de Objeto Múltiple, Entidad Regukada vs. Noé García Valle. Especial Hipotecario Civil Auto de Radicación. 1 Acdo. Núm. Exp. 1804/2024 Tomo III.

Scotiabank Inverlat S.A. Institución de Banca Múltiple Grupo Financiero Scotiabank Inverlat vs. Valverde Pérez Rafael. Especial Hipotecario Civil Acuerdo. 1 Acdo. Núm. Exp. 1166/2019.

Scotiabank Inverlat S.A. Institución de Banca Múltiple Grupo Financiero Scotiabank Inverlat vs. Valverde Pérez Rafael. Especial Hipotecario Civil Acuerdo. 3 Acdos. Núm. Exp. 1166/2019 Tomo II.

Scotiabank Inverlat, S.A., Institución de Banca Múltiple, Grupo Financiero Scotiabank Inverlat vs. Rivero Iriarte Martha Nelly. Ejecutivo Mercantil Auto de Radicación. 1 Acdo. Núm. Exp. 1814/2024.

Secreto. Especial de Fianzas Mercantil Acuerdo. 1 Acdo. Núm. Exp. 1110/2024.

Secreto. Ejecutivo Mercantil Acuerdo. 1 Acdo. Núm. Exp. 248/2024.

Sheke Haber Menahem Meny vs. Haber Misri David su Sucesión. Ord. Civil Acuerdo. 1 Acdo. Núm. Exp. 1870/2024.

Simg Toribio Ana Estela vs. Simg Toribio Andrés y Artículos Exclusivos y Especializados J a S.A. de C.V. Ord. Mercantil Auto de Radicación. 1 Acdo. Núm. Exp. 2470/2024 Tomo II.

Sistema de Crédito Automotriz S.A. de C.V. vs. Torres Gómez Luis Antonio y Flores Vázquez Lidia. Ejecutivo Mercantil Auto de Radicación. 1 Acdo. Núm. Exp. 2530/2024.

Sociedad Financiera Agropecuaria Sociedad Anónima de Capital Variable, Sociedad Financiera de Objeto Múltiple, Entidad No Regulada vs. Agrícola Brava S. P. R de R. L. y e Ingenio de Puga S.A. de C.V. Ejecutivo Mercantil Auto de Radicación. 3 Acdos. Núm. Exp. 1992/2024.

Sociedad Hipotecaria Federal Sociedad Nacional de Crédito Institución de Banca de Desarrollo en su Carácter de Fiduciario Sustituto del Fondo de Operación y Financiamiento Bancario a la Vivienda en Lo Sucesivo Fovi vs. Medina Varela Enriqueta. Especial Hipotecario Civil 1 Acdo. Núm. Exp. 1046/2023.

Sociedad Limitada de Los Activos de Gamercy S. de R. L. de C.V. vs. González Méndez José Luis Bonifacio y Jovita Sánchez Sánchez de González. Esp. Hip. Auto de Radicación. 1 Acdo. Núm. Exp. 2310/2024.

Sofimex Institución de Garantías S.A. vs. Facturar en Línea S de R. L de C. V, Folios Mexicanos Digitales S.A. de C. V, Centro Comercial 2h S.A. de C.V. y Edolfo Ernesto Hernández Martínez. Especial de Fianzas Mercantil 1 Acdo. Núm. Exp. 500/2020 Tomo II.

SOLO CONSULTA
SOLO CONSULTA
SOLO CONSULTA

Solís Romero Raymundo vs. Solís Romero Rodrigo y Romero Cueva María Luisa Susana y Solís Romero Marisa y Morales Vázquez Ana Guadalupe y Viesca Urquiaga Andrés Carlos y Registro Público de la Propiedad y del Comercio de la Ciudad de México. Ord. Civil Auto de Radicación. 1 Acdo. Núm. Exp. 2234/2024 Tomo II.

Solvimas S.A. de C.V. Sofom Enr vs. Artesanias Fdrik S.A. de C.V. y Vázquez Herlanda Miguel y Rodas Alonso Diego José. Ejecutivo Mercantil Acuerdo. 1 Acdo. Núm. Exp. 42/2024.

Tintorerías Max S.A. de C.V. vs. Castilla Barajas José Alberto. Ord. Mercantil Acuerdo. 3 Acdos. Núm. Exp. 2174/2024.

Ulma Cimbras y Andamios de México S.A. de C.V. vs. Servicios Aplicados en la Construcción S. de R. L. de C.V., Cedillo Martínez Pablo Benito. Ejecutivo Mercantil Auto de Radicación. 1 Acdo. Núm. Exp. 1860/2024.

Urriola Tabales Julia Paulina vs. Tabales González Armando y Islas Herrera Julia. Ord. Civil Auto de Radicación. 1 Acdo. Núm. Exp. 2484/2024.

Valdueza Asesores S. C vs. Seguros Monterrey New York Life S.A. de C.V., Licenciado Enrique Almanza Padrza Notario Número Cinto Noventa y Ocho de la Ciudad de México y Otros. Ord. Civil Auto de Radicación. 2 Acdos. Núm. Exp. 2094/2024 Tomo V.

Valenzuela Vega Edgar Lemuel vs. Hernández Valle Martín y y María Cristina Rivera Ramírez. Controversias de Arrendamiento Civil Auto de Radicación. 1 Acdo. Núm. Exp. 2510/2024.

Valenzuela Yáñez Sergio Alberto Cesionario de Decarome Sociedad Anónima Promotora de Inversión de Capital Variable Cesionario de Santander Vivienda, S.A. de C.V. Sociedad Financiera de Objeto Múltiple Entidad Regulada Grupo Financiero Santander México vs. Gómez Medina Alejandro. Especial Hipotecario Civil Acuerdo. 1 Acdo. Núm. Exp. 498/2016.

Vázquez González Elsa vs. Zurich Santander Seguros S.A. de C.V. Ord. Civil Acuerdo. 2 Acdos. Núm. Exp. 1090/2022.

Vázquez Juárez María Auxilio vs. Cruz Ramírez Miguel Ángel y Otro. Especial Hipotecario Civil Apel. Dem. Remate. 1 Acdo. Núm. Exp. 506/2002 Tomo III.

Vega López Lucio vs. Lazard Anaya María Guadalupe. Ord. Civil Auto de Radicación. 1 Acdo. Núm. Exp. 2382/2024 Tomo II.

Villaseñor Torres María de Jesús vs. Rodríguez Saucedo América Rocío. Controversias de Arrendamiento Civil Auto de Radicación. 1 Acdo. Núm. Exp. 2432/2024.

NO PUBLICADOS

Martínez Rentería Mauricio y González Durán Ernesto vs. Hernández Loyola David. Especial Hipotecario Civil Auto de Radicación. 1 Acdo. en Amparo. Núm. Exp. 2448/2024 Amparo 385/2024.

AUDIENCIA

Banco Invex Sociedad Anónima Institución de Banca Múltiple Invex Grupo Financiero Fiduciario Unicamente en su Carácter de Fiduciario del Fideicomiso de Administración Número 1301 vs. Bonilla Cabrera Maribel. Aud. Especial Hipotecario Civil. 1 Audiencia. Núm. Exp. 582/2020.

Gutiérrez Ángeles Leonarda su Sucesión vs. Gutiérrez Ángeles María Octavia. Aud. Previa y de Concil. Ord. Civil. 1 Audiencia. Núm. Exp. 1252/2023.

Hidalgo y Alcibar Juan y Arias González María Engracia vs. Habitat y Vivienda Urbana S.A. de C.V. Aud. Ord. Civil. 1 Audiencia. Núm. Exp. 710/2024.

SENTENCIA INTERLOCUTORIA

Sociedad Hipotecaria Federal Sociedad Nacional de Crédito Institución de Banca de Desarrollo en su Carácter de Fiduciario Sustituto del Fondo de Operación y Financiamiento Bancario a la Vivienda en Lo Sucesivo Fovi vs. Medina Varela Enriqueta. Especial Hipotecario Civil Sent. Interl. 1 Núm. Exp. 1046/2023.

LA SECRETARIA DE ACUERDOS
LIC. ANGÉLICA MARÍA HERNÁNDEZ ROMERO

TRIGÉSIMO NOVENO DE LO CIVIL

SECRETARÍA "A"
ACUERDOS DEL 6 DE DICIEMBRE DEL 2024

Abreu & Asociados Legal Services S. C vs. Elyer Eloy Vega Torres. Ord. Civil no Publ. 05- 12- 2024. 1 Acdo. Núm. Exp. 947/2019 Tomo II.

Alvarado López José Alfredo y Alvarado López Roberto vs. Alvarado López Verónica. Ord. Civil 1 Acdo. Núm. Exp. 295/2023.

Banca Afirme S.A. vs. Méndez Arreola María Minerva. Especial Hipotecario Civil Acuerdo. 1 Acdo. Núm. Exp. 993/2024.

Banca Afirme, S.A. Institución de Banca Múltiple Afirme Grupo Financiero vs. Grupo Editorial Miguel Ángel Porrúa., S.A. de C.V., Porrúa Venero Miguel Ángel y Porrúa Bueno Aldonza María. Providencias Precautorias Civil Acuerdo. 1 Acdo. Núm. Exp. 1171/2019.

Banco Inmobiliario Mexicano Socieda Anónima, Institución de Banca Múltiple vs. Constructora e Inmobiliaria Valladolid Sociedad Anónima de Capital Variable. Especial Hipotecario Civil Admisión. 1 Acdo. Núm. Exp. 1679/2024.

Banco Mercantil del Norte, S.A. Institución de Banca Múltiple, Grupo Financiero Banorte vs. María Miguelina del Socorro Angulo Sabido. Especial Hipotecario Civil Acuerdo. 2 Acdos. Núm. Exp. 403/2007 Tomo II.

Banorte Banco Mercantil del Norte, S.A. Institución de Banca Múltiple, Grupo Financiero Banorte y Banco Mercantil vs. Roberto Carlos Madariaga Serrano y Otro. Especial Hipotecario Civil Acuerdo. 1 Acdo. en Otros. Núm. Exp. 185/2007 Tomo II.

BBVA Bancomer, S.A. Institución de Banca Múltiple Grupo Financiero BBVA México vs. Óscar Hernández Ocotzi. Especial Hipotecario Civil Acuerdo. 1 Acdo. Núm. Exp. 1299/2018.

Beltrán Galicia Elia vs. Ruíz Palma Rubí. Ord. Civil Acuerdo. 1 Acdo. en Exhorto. Núm. Exp. 1385/2024.

Busva y Asociados, Sociedad Anónima de Capital Variable vs. Domínguez Pacheco Clara. Juris. Voluntaria Civil Acuerdo. 1 Acdo. Núm. Exp. 507/2024.

Corporativo Zendere I, Sociedad Anónima Promotora de Inversión de Capital Variable vs. Hernández Benavides Andrea Nataly. Especial Hipotecario Civil Acuerdo. 1 Acdo. Núm. Exp. 697/2014 Tomo II.

Daimler Financial Services México, S. de R. L. de C.V. vs. Benet Córdova Edgar Rafael. Ejecutivo Mercantil Acuerdo. 1 Acdo. Núm. Exp. 619/2024.

Decarome, Sociedad Anónima, Promotora de Inversión de Capital Variable. Especial Hipotecario Civil Acuerdo. 1 Acdo. en Otros. Núm. Exp. 1169/2010 Expedientillo.

García Gayosso Ángel y García Delgadillo Haide y García Delgadillo Claudia vs. García Gayosso Lucía y García Gayosso María Eugenia. Medios Preparatorios Civil Acuerdo. 2 Acdos. Núm. Exp. 1155/2024.

González Mercader Óscar vs. Industria Alimentaria Pet District S.A. de C.V. y Ábrego Murguía Diego Alberto y Murguía Durán María del Carmen. Juris. Voluntaria Civil Acuerdo. 3 Acdos. Núm. Exp. 1241/2024.

Grupo Comercial Gefor S.A. de C.V. vs. Productores del Campo la Cañada S.A. de C.V. y González García Manuel. Controversias de Arrendamiento Civil Auto. 1 Acdo. Núm. Exp. 835/2024.

Gómez Pickering, Albacea de la Sucesión de Gómez Soler Diego Antonio. Diego Antonio vs. Huerta Martínez y/otros Peregrina. Ord. Civil Acuerdo. 1 Acdo. Núm. Exp. 153/2013 Tomo II.

Hir Pyme, S.A. de C.V. Sofom, E. N. R vs. Tercera Imagen, S.A. de C.V., Aguirre Flores Yolanda Guadalupe, Cruz Sánchez Elsa Quien También Acostumbra Llamarse Elsa Cruz de Herrera y Teódulo Vargas Gallegos. Especial Hipotecario Civil Acuerdo. 1 Acdo. Núm. Exp. 53/2015 Tomo Dos.

Ingeniería y Servicios Adm Sociedad Anónima de Capital Variable vs. Espacios para la Educación Sociedad Anónima Promotora de Inversión de Capital Variable. Ord. Mercantil Auto. 3 Acdos. en Otros. Núm. Exp. 1005/2018 Tomo IV.

Instituto del Fondo Nacional de la Vivienda para los Trabajadores Infonavit vs. López Sánchez Nancy y Espinoza Granados Julio César. Especial Hipotecario Civil Acuerdo. 1 Acdo. Núm. Exp. 1467/2024.

Instituto del Fondo Nacional de la Vivienda para los Trabajadores vs. Maricruz Rendón Torres. Especial Hipotecario Civil Acuerdo. 1 Acdo. Núm. Exp. 315/2021.

Instituto del Fondo Nacional de la Vivienda para los Trabajadores Infonavit vs. Jiménez Arredondo Cecilio Guadalupe y Pedrozo Ayala Miriam. Especial Hipotecario Civil Admisión. 1 Acdo. Núm. Exp. 1281/2024.

Ion Financiera Sociedad Anónima Promotora de Inversión de Capital Variable Sociedad Financiera de Objeto Múltiple Entidad Regulada vs. Opción Inmobiliaria Inbest Sociedad Anónima Promotora de Inversión de Capital Variable. Ejecutivo Civil Acuerdo. 1 Acdo. Núm. Exp. 531/2024 Tomo II 19- 11- 2024.

SOLO CONSULTA
SOLO CONSULTA
SOLO CONSULTA

Jiménez Olea Jorge y Jiménez Juárez Jorge vs. Valencia Hernández Marcos Mauricio. Ord. Civil Acuerdo. 1 Acdo. en Exhorto. Núm. Exp. 1421/2024.

Noguez Díaz René y Otro vs. Raquel Torres del Murillo y Otro. Ord. Civ. Acuerdo. 1 Acdo. Núm. Exp. 269/2001.

Ordóñez Nava David vs. Centro de Diagnóstico Clínico Azteca Norte S.A. de C.V. y Pérez Guerrero Delia. Controversias de Arrendamiento Civil Auto. 1 Acdo. Núm. Exp. 685/2020 Tomo IV.

Personal de Apoyo en Lucha 19 de Agosto A.C. vs. Instituto de la Vivienda de la Ciudad de México; Banca Afirme Sa Institución de Banca Múltiple, Afirme Grupo Financiero; Ana María Novelo Orozco; Héctor Núñez Sánchez, También Conocido como Héctor Gustavo Núñez Sánchez y Director del Registro Público de la Propiedad y del Comercio de la Ciudad de México (Antes Distrito Federal). Ord. Civil Acuerdo. 1 Acdo. Núm. Exp. 385/2019 Tomo II.

Peña Vargas Gregorio vs. Meléndez Jiménez su Sucesión José Braulio. Ejecutivo Mercantil Acuerdo. 1 Acdo. Núm. Exp. 1217/2022.

Recuperación Decomercio Interior S. de R. L. de C.V. antes Banco Nacional de México, Integrante del Grupo Fin. Banamex- Accival S.A. de C.V. vs. Fajardo Guel Sergio. Esp. Hip. Acuerdo. 1 Acdo. Núm. Exp. 543/2005.

Rivera Jiménez Guillermo vs. González Herrera Héctor. Ord. Civil Incompetencia. 1 Acdo. Núm. Exp. 1495/2024.

Secreto. Ejecutivo Mercantil Acuerdo. 1 Acdo. Núm. Exp. 619/2024 Providencias Precautorias 25- 10- 2024.

Sociedad Hipotecaria Federal Sociedad Nacional de Crédito Institución de Banca de Desarrollo en su Carácter de Fiduciario Sustituto del Fondo de Operación y Financiamiento Bancario a la Vivienda (Fovi) vs. Carmen Yolanda Alvarado Fabián y Miguel Rodríguez Sánchez. Esp. Hip. Auto. 1 Acdo. Núm. Exp. 267/2011.

Tomsa Construcciones, Sociedad Anónima de Capital Variable vs. Fuente Carrasco Ariel. Especial Hipotecario Civil Acuerdo. 1 Acdo. Núm. Exp. 409/2013 Tomo II.

Ugarte Jaime César vs. García Escobar José Agustín. Ejecutivo Mercantil Acuerdo. 1 Acdo. Núm. Exp. 1291/2022.

MAL PUBLICADOS

Fernández Acosta Diana Gabriela. Juris. Voluntaria Civil mal Publ. del 05- 12- 2024. 1 Acdo. Núm. Exp. 1677/2024.

Jaimes Miguel Ángel vs. Villa Alimentos 4 Elements. Medios Preparatorios Civil mal Pub. 1 Acdo. Núm. Exp. 399/2024.

Préstamos Expeditos, S.A. de C.V. Sofom E. N. R vs. Protección para Desgaste, S.A. de C.V., García Cabrera Norma Gabriela y Santamaría Leonel Sahira. Vía de Apremio Civil mal Publ. del 05- 12- 2024. 2 Acdos. en Amparo. Núm. Exp. 1163/2019 Amparo 9/2023.

NO PUBLICADOS

Abreu & Asociados Legal Services S. C vs. Elyer Eloy Vega Torres. Ord. Civil no Publ. 05- 12- 2024. 1 Acdo. Núm. Exp. 947/2019 Tomo II.

Alejos Chávez Edith vs. García Hernández Ignacia y Hernández Hernández Epifania. Controversias de Arrendamiento Civil no Publ. del 04- 12- 2024. Prevención. 1 Acdo. Núm. Exp. 1637/2024.

Banco Invex Sociedad Anónima Institución de Banca Múltiple Invex Grupo Financiero Única y Exclusivamente en su Carácter de Fiduciario en el Fideicomiso Irrevocable Número 599 vs. Martínez García Rosa María. Vía de Apremio Civil no Publ. del 04- 12- 2024. Prevención. 1 Acdo. Núm. Exp. 1615/2024.

Dhir Vivienda S.A. de C.V. vs. Dosamantes Cabrera Luis Miguel. Ord. Civil no Publ. del 04- 12- 2024. Incompetencia. 1 Acdo. Núm. Exp. 1641/2024.

Girault Ortiz de Montellano Francisco Javier vs. Lason González Alberto Limón. Medios Preparatorios Civil no Publ. del 04- 12- 2024. Prevención. 1 Acdo. Núm. Exp. 1625/2024.

Gómez Esquivel Rafael vs. Casasola Pineda Joaquín. Ord. Civil no Publ. del 04- 12- 2024. Prevención. 1 Acdo. Núm. Exp. 1613/2024.

González Rojas Miguel Ángel vs. Jaimes López Sugey. Ord. Civil Admisión no Publ. 27- 11- 2024. 1 Acdo. Núm. Exp. 1423/2024.

Hernández de la Cruz Bryan vs. Grupo Mexicano de Seguros S.A. de C.V. Ord. Civil Admisión no Publ. 27- 11- 2024. 1 Acdo. Núm. Exp. 1403/2024.

Huerta Béjar María y Otro vs. Miguel Ángel Domínguez y Otros. Controversias de Arrendamiento Civil no Publ. 04- 12- 2024. 1 Acdo. en Expedientillo. Núm. Exp. 359/2010 Expedientillo.

Instituto de Seguridad Social para las Fuerzas Armadas Mexicanas vs. Ramírez Mijangos Alfonso y Villalobos Guzmán Citlayn. Especial Hipotecario Civil no Publ. del 04- 12- 2024. Prevención. 1 Acdo. Núm. Exp. 1617/2024.

Lgf Occidente S.A. de C.V. Sofom Enr vs. García Maldonado Leoncio. Ord. Civil Admisorio. 1 Acdo. Núm. Exp. 1351/2024.

Mari Ruíz Marlene y Mari Ruíz Araceli vs. García Mata Humberto. Controversias de Arrendamiento Civil Admisión no Publ. 27- 11- 2024. 1 Acdo. Núm. Exp. 1405/2024.

Martínez Rojas Rosa María vs. Martínez Rojas José Alberto y Reyes Isidoro Alma Cecilia. Ord. Civil no Publ. del 04- 12- 2024. Admisión. 1 Acdo. Núm. Exp. 1629/2024.

Miranda Jimeno Jesús Antonio vs. Miranda Soto Rodolfo y Jimeno Maynez Ruth y Ruth Edith Jimeno y Maynez. Ord. Civil no Publ. del 04- 12- 2024. Incompetencia. 1 Acdo. Núm. Exp. 1647/2024.

Miranda Sánchez Luz María su Sucesión y También Conocida como Lucy Miranda Sánchez su Sucesión vs. Lic. Roberto Teutli Otero Notario No, 161 de la Ciudad de México y Álvarez Fernández Pablo y Morales Narváez Víctor Manuel y C Director del Registro Público de la Propiedad y del Comercio de la Ciudad de México. Ord. Civil no Publ. del 04- 12- 2024. Prevención. 1 Acdo. Núm. Exp. 1623/2024.

Morales Vera Moisés y Quiahua Temoxtle Eleuteria vs. Grupo Mexicano de Seguros S.A. de C.V. Ord. Civil Admisión no Publ. 27- 11- 2024. 1 Acdo. Núm. Exp. 1401/2024.

Peláez Uribe Jaime Antonio vs. Ruesga Bermúdez Alejandro. Ord. Civil No. Pub. 5- 12- 24 Cont. de Agrav. 1 Acdo. Núm. Exp. 563/2018 Tomo II.

Pro Lab Cuu S.A. de C.V. vs. Revsa Desarrollos S.A. de C.V. Vía de Apremio Civil No Pub. del 2024- 12- 05. 1 Acdo. Núm. Exp. 1349/2024.

Promex Desarrolladora S.A. de C.V. vs. Revsa Desarrollos S.A. de C.V. Ord. Civil No Pub. del 2024- 12- 05. 1 Acdo. Núm. Exp. 1353/2024.

Ramírez Palma Porfirio Paulino vs. Lozano Soriano Noé y Salazar Amaya Yolanda y Salazar Amaya Rosa Mercedes y Salazar Amaya Altagracia y Salazar Amaya Dora María. Ord. Civil no Publ. del 04- 12- 2024. Prevención. 1 Acdo. Núm. Exp. 1621/2024.

Rodríguez Muñoz Moisés y Velázquez Caballero Carmen vs. Galindo Rodríguez Rodrigo. Ord. Civil no Publ. del 04- 12- 2024. Prevención. 1 Acdo. Núm. Exp. 1635/2024.

Romero Cruz Arcadio vs. Martínez Valdez Maricela. Controversias de Arrendamiento Civil no Publ. del 04- 12- 2024. Prevención. 1 Acdo. Núm. Exp. 1619/2024.

Valdez Herrera Alejandro vs. Castillo Martínez Jesús y Castillo Martínez María. Controversias de Arrendamiento Civil no Publ. del 04- 12- 2024. Prevención. 1 Acdo. Núm. Exp. 1627/2024.

Vecino & Vecino Constructores, S.A. de C.V. vs. Ingeniería Especializada en Caminos y Edificios, S.A. de C.V. y García Fernández Roberto. Ord. Mercantil no Publ. 05- 12- 2024. 2 Acdos. Núm. Exp. 517/2019 Tomo II.

Velázquez Galindo Martín vs. Echevarría Hurtado Federico Guillermo y Salazar Jiménez Manuel y C Director del Registro Público de la Propiedad y de Comercio de la Ciudad de México. Ord. Civil no Publ. del 04- 12- 2024. Prevención. 1 Acdo. Núm. Exp. 1633/2024.

AUDIENCIA

Domínguez Rodríguez Helga vs. Instituto del Fondo Nacional de la Vivienda para los Trabajadores. Aud. Especial Hipotecario Civil. 1 Audiencia. Núm. Exp. 847/2024.

SENTENCIA INTERLOCUTORIA

Finae, Sociedad Anónima Promotora de Inversión de Capital Variable, Sociedad Financiera de Objeto Múltiple, Entidad No Regulada vs. Figueroa Garduño Jatzibet Sarai y Figueroa Nava Lucía. Ejecutivo Mercantil Sen. Int. 1 Núm. Exp. 1185/2023

LA SECRETARIA DE ACUERDOS M.L.
MAESTRA BETINA PÉREZ SALDAÑA

SECRETARÍA "B"
ACUERDOS DEL 6 DE DICIEMBRE DEL 2024

Arroyo Mellin Beatriz vs. Astudillo Reyes Marco Tulio y Astudillo Reyes César Iván. Controversias de Arrendamiento Civil Auto. 1 Acdo. Núm. Exp. 868/2024.

Bastida Santoyo Reyna Miriam vs. Bizarro Luna Nancy Madeleyne. Controversias de Arrendamiento Civil Auto. 1 Acdo. Núm. Exp. 1288/2024.

SOLO CONSULTA
SOLO CONSULTA
SOLO CONSULTA

BBVA México, S.A., Institución de Banca Múltiple, Grupo Financiero BBVA México vs. Pedro Luis Lucas Salas. Especial Hipotecario Civil Auto. 1 Acdo. en Expedientillo. Núm. Exp. 1046/2008 Expedientillo.

Blue Marine Technology S.A. de C.V. vs. Antonio Juan Marcos Issa y Blue Marine Offshore Ltd. S.A. Ord. Mercantil Auto. 1 Acdo. Núm. Exp. 392/2024 Tomo II 26- 09- 2024.

Cruz Pérez Edith Santa vs. Martínez Toral Concepción. Controversias de Arrendamiento Civil Auto. 1 Acdo. Núm. Exp. 726/2023.

Ge Seguridad en su Vivienda S de R.L. vs. Ramírez Martínez Arlen Elizabeth. Ord. Mercantil Auto. 1 Acdo. Núm. Exp. 1358/2024.

Hernández Moreno Elfego Alejandro vs. Domínguez Mendoza Carlos Alejandro. Controversias de Arrendamiento Civil Auto. 1 Acdo. Núm. Exp. 1360/2024.

Horta Alfredo vs. Gabino Chávez. Ord. Civil Auto. 1 Acdo. en Expedientillo. Núm. Exp. 124/1936 Expedientillo.

HSBC México Sa Institución de Banca Múltiple Grupo Financiero HSBC vs. Martínez Mendiola Jacobo Elías. Especial Hipotecario Civil Auto. 1 Acdo. Núm. Exp. 226/2024.

HSBC México Sa Institución de Banca Múltiple Grupo Financiero HSBC vs. Martínez Mendiola Jacobo Elías. Ejecutivo Mercantil Auto. 1 Acdo. Núm. Exp. 518/2024.

Ibarra Ruelas Raúl vs. Sollano Wrdaibay José y Quien También Utiliza el Nombre de José su Sucesión Sollano Urdaibay y Ávila Martínez Lucía. Ord. Civil Auto. 1 Acdo. Núm. Exp. 1554/2024.

Instituto del Fondo Nacional de la Vivienda para los Trabajadores Infonavit vs. Decle Rosales Claudia Azenet. Especial Hipotecario Civil Auto. 1 Acdo. Núm. Exp. 1408/2024.

Instituto del Fondo Nacional de la Vivienda para los Trabajadores Infonavit vs. Vega Reyes César Alejandro. Especial Hipotecario Civil Auto. 1 Acdo. Núm. Exp. 886/2024.

Jiménez Ochoa Lilia vs. Zepeda García Carlos Felipe. Controversias de Arrendamiento Civil Auto. 1 Acdo. Núm. Exp. 998/2024.

López Valencia Carlos vs. Ortiz Sánchez Christian. Ord. Civil Auto. 1 Acdo. Núm. Exp. 360/2022.

Luís Vargas Clavijo vs. Tavares Vázquez Arnulfo y Neri Castillo Diana. Especial Hipotecario Civil Auto. 2 Acdos. Núm. Exp. 1662/2010 Tomo II.

Macías Parra Consuelo Belinda vs. Villaurrutia y González María Teresa. Ord. Civil Acuerdo. 1 Acdo. Núm. Exp. 1328/2024.

Malta Texo de México S de R.L. de C.V. vs. Gamas Trade Solutions S.A. de C.V. y Gamas Luna Víctor Hugo. Ord. Mercantil Auto. 1 Acdo. Núm. Exp. 1486/2024.

Páez González Mercedes Guadalupe vs. Policarpo Páez Hernández y Magdalena Granados de Páez. Ord. Civil Auto. 2 Acdos. en Expedientillo. Núm. Exp. 116/2018 Expedientillo.

Península Maquinaria y Equipo Pesado, S.A. de C.V. e Ica Constructora S.A. de C.V. vs. Boa Barges, Llc. Ord. Mercantil Auto. 3 Acdos. Núm. Exp. 928/2024 Tomo III 22- 11- 2024.

Proyectos Adamantine Sociedad Anónima de Capital Variable Sociedad Financiera de Objeto Múltiple Entidad Regulada vs. Soluciones Productiva S.A. de C.V. Afianzadora Fiducia S.A. de C.V. y Desarrolladora Mada S.A. de C.V. y Castañón Pariente Carlos Fernando. Juris. Voluntaria Civil Auto. 1 Acdo. Núm. Exp. 1478/2024.

Ramón Reyes María Luisa su Sucesión vs. Vargas Vega Lucía. Controversias de Arrendamiento Civil Queja. 1 Acdo. Núm. Exp. 1512/2024.

Ríos Porrás Daniel vs. Fyf Capital Sapi de C.V. Ord. Mercantil Auto. 1 Acdo. Núm. Exp. 1488/2024.

Román Luna Horacio Cuauhtémoc vs. Kuri Medina Patricia y Kuri Chaljub Esperanza y Romo Manzur Silvia y C Director del Registro Público de la Propiedad y del Comercio de la Ciuda de México. Ord. Civil Auto. 1 Acdo. Núm. Exp. 352/2024.

Ruíz Loza Jonathan vs. Galván de Bárcenas Mercedes y Hurtado Galván Josefina. Ord. Civil Admisorio. 1 Acdo. Núm. Exp. 1700/2024.

Sáinz Carbajal Fernando Domingo vs. Sáinz Carbajal María Antonieta y Bambinello, S. C. Ord. Civil Auto. 2 Acdos. Núm. Exp. 1100/2024.

Santamaría Gutiérrez Francisco Javier vs. Landa Alva Dana y Landa Hernández Marco Antonio. Ord. Civil Auto. 1 Acdo. Núm. Exp. 958/2024.

Secreto. Ejecutivo Mercantil Auto. 1 Acdo. en Expedientillo. Núm. Exp. 1174/2019 Expdllo. 08- 18- 21.

Secreto. Ejecutivo Mercantil Auto. 1 Acdo. Núm. Exp. 1284/2023.

Secreto. Ejecutivo Mercantil Auto. 2 Acdos. Núm. Exp. 592/2024.

Segovia Gutiérrez Pilar Ameyali vs. González López Lizeth Estefani. Controversias de Arrendamiento Civil Auto. 2 Acdos. Núm. Exp. 1156/2024.

Silva Prats María Angélica de Los Dolores (su Sucesión), Quien También Utilizaba Los Nombres de Angélica Silva Prats O. María Angélica Silva Prats vs. Homero Antonio González Galindo. Controversias de Arrendamiento Civil Comparecencia de Billete de Depósito. 1 Acdo. en Otros. Núm. Exp. 766/2016 Tomo Iii- 14- 08- 2024.

Soluciones Mexicanas Líder S.A. de C.V. vs. Miguel Ángel Delgado Bustillos y Víctor José Luis Pérez Sorcia. Ejecutivo Mercantil Auto. 1 Acdo. Núm. Exp. 1284/2018 Tomo II.

Valenzuela Rodríguez Roberto vs. Corporación Vifami S.A. de C.V. Ord. Civil Auto. 1 Acdo. Núm. Exp. 1280/2024.

Zendejas González Mayra Yolanda vs. Núñez Arzola Pablo y López Godoy Israel. Juris. Voluntaria Civil Auto. 2 Acdos. Núm. Exp. 1314/2024.

MAL PUBLICADOS

Aguilar Vigueras Ignacio vs. Estévez Cruz Ana María y García Becerril Arnulfo. Ord. Civil Admis. mal Publicado. 1 Acdo. Núm. Exp. 1598/2024.

NO PUBLICADOS

Ávila García Lorena vs. Noriega Bobadilla Jesús. Vía de Apremio Civil no Publ. 04- 12- 2024. 1 Acdo. Núm. Exp. 120/2021 Auto 17- 06- 2024.

Blue Marine Technology S.A. de C.V. vs. Antonio Juan Marcos Issa y Blue Marine Offshore Ltd. S.A. Ord. Mercantil no Publ. 05- 12- 2024. 2 Acdos. Núm. Exp. 392/2024 Tomo II 26- 09- 2024.

Cano Cruz Laura vs. Santana García Miguel Ángel y Qualitas Compañía de Seguros S.A. de C.V. Ord. Civil no Publ. 03- 12- 2024. 1 Acdo. en Otros. Núm. Exp. 548/2023 Tomo II 03- 07- 2024.

Castillo Tinoco Anaid Berenice vs. Antonio Manjarrez Rojas y Luz María Robles López. Especial Hipotecario Civil no Publ. 05- 12- 2024. 2 Acdos. Núm. Exp. 242/2008 Tomo III 05- 12- 2024.

Cocom May Santos Isidro y Poot Pool Silvia Carolina y por Propio Derecho y en Representación de Los Menores L. G., S. F. L. y L. C. todos de Apellidos Cocom Poot vs. Hdi Seguros S.A. de C.V. Ord. Civil no Publ. 03- 12- 2024. 1 Acdo. Núm. Exp. 168/2023 Tomo IV 07- 11- 2024.

Hernández Galicia Lucía vs. Taxqueña 1891 Sa y Banco de Crédito y Servicio S.N.C. y C Director del Registro Público de la Propiedad y del Comercio de la Ciudad de México. Ord. Civil Admisión no Publ. 29- 11- 2024. 1 Acdo. Núm. Exp. 1520/2024.

Hipotecaria su Casita, Sociedad Financiera de Objeto Múltiple, Entidad No Regulada vs. Benedito Díaz Soto y Marisela Cárdenas Gutiérrez. Esp. Hip. Auto. 1 Acdo. Núm. Exp. 224/2008.

Homsin, Sociedad Anónima de Capital Variable vs. Flores Medrano Alejandrino Ylabrador Venegas Aquilina. Especial Hipotecario Civil no Publ. 05- 12- 2024. 2 Acdos. Núm. Exp. 392/2015 Tomo II.

HSBC México Sa, Institución de Banca Múltiple, Grupo Financiero HSBC vs. Ramos Castillo Román. Vía de Apremio Civil no Publ. 03- 12- 2024. 1 Acdo. Núm. Exp. 1082/2024.

Instituto de Seguridad y Servicios Sociales de Los Trabajadores del Estado a Través de su Fondo de la Vivienda Fovissste vs. Dulce Ruth Monroy Corro. Especial Hipotecario Civil no Publ. 04- 12- 2024. 1 Acdo. Núm. Exp. 644/2020.

Lara Domínguez José Crescencio vs. Netflix y Reed Hastings y Stacy Perskie y Tebar Pablo. Ord. Civil Admisión no Publ. 29- 11- 2024. 1 Acdo. Núm. Exp. 1526/2024.

Leoban S. R. de L. de C.V. vs. Sainos Jiménez. Arturo Eduardo. Especial Hipotecario Civil no Publ. 05- 12- 2024. 1 Acdo. en Otros. Núm. Exp. 794/2012 Tomo III Exp. Inactivo.

Lgf Occidente S.A. de C.V. Sofom Enr vs. López Canales Isabel. Ejecc. de Garantías Otorgadas Mediante Prenda Sin Transmisión de Pos. y Fideicomiso de Garantía (Procedimiento Judicial) Mercantil Admisorio. 1 Acdo. Núm. Exp. 1352/2024.

Mejía González Marcela Isabel vs. Méndez Mendoza Delia y C Director del Registro Público de la Propiedad y de Comercio de la Ciudad de México. Ord. Civil Admisión no Publ. 27- 11- 2024. 1 Acdo. Núm. Exp. 1422/2024.

Morales Bojórquez Blanca Risela vs. Seguros Inbursa Sa Grupo Financiero Inbursa. Ord. Civil no Publ. 05- 12- 2024. 1 Acdo. Núm. Exp. 26/2024.

Ortega Mondragón Ana María de la Luz Eleazar vs. Sánchez García José Manuel. Ord. Civil no Publ. 03- 12- 2024. 1 Acdo. Núm. Exp. 350/2020.

SOLO CONSULTA
SOLO CONSULTA
SOLO CONSULTA

Península Maquinaria y Equipo Pesado, S.A. de C.V. e Ica Constructora S.A. de C.V. vs. Boa Barges, Llc. Ord. Mercantil no Publ. 05- 12- 2024. 2 Acdos. Núm. Exp. 928/2024 Tomo III 22- 11- 2024.

Pérez de León Ocampo Nina y Pérez de León Ocampo Jorge David vs. Inventario Bienes Raíces S.A. de C.V., Salomón Kisel Laiter y Raquel Welch Kanarek. Controversias de Arrendamiento Civil Contestación de Agravios no Publ. 06- 12- 2024. 1 Acdo. Núm. Exp. 362/2021 Tomo IV.

Ramírez Escamilla Reberiano Marcelino (su Sucesión) vs. Martínez Ramírez Clara, Notario Público Número 190 de la Ciudad de México Licenciado David F. Dávila Gómez y Registro Público de la Propiedad y del Comercio de la Ciudad de México. Ord. Civil no Publ. 05- 12- 2024. 1 Acdo. Núm. Exp. 736/2019.

Rebollar Pérez Octavio vs. Luis Alberto Aguilar Hernández y Sandra Luz Martínez Báeza. Especial Hipotecario Civil no Publ. 05- 12- 2024. 1 Acdo. Núm. Exp. 850/2017.

Rivero y Heras Joaquín hoy su Sucesión vs. Vázquez Peña Carlos, José Luis Muñiz Zafra, José Santoyo, Jesús Altamirano, Esperanza Festersen Valdez, Jorge Winckler Yessin en su Calidad de Notario Público Número 35 de la Ciudad y Puerto de Salinas Oaxaca, Genoveva Catalina Meza Gutiérrez, Jorge Domínguez Martínez, Cristina María Cialona, Mario Alberto Llaca Aguilar, Antoneta Di Pasquale, Verónica Yvonne López Juárez, Alfredo Gabriel Miranda Solano y Director del Registro Público de la Propiedad y del Comercio de la Ciudad de México. Ord. Civil no Publ. 05- 12- 2024. 1 Acdo. Núm. Exp. 1308/2018 Tomo IV.

Román Fernández Pablo Vicente vs. Vázquez Roque Enrique Gerardo. Especial Hipotecario Civil no Publ. 02- 12- 2024. 1 Acdo. Núm. Exp. 732/2013 Tomo II.

Salgado Méyer María de Lourdes y Salgado Méyer Miguel Ángel vs. Ma. Lucía Miranda González y/o María Lucía Miranda González. Ord. Civil no Publ. 03- 12- 2024. 1 Acdo. Núm. Exp. 460/2021 Tomo II.

Sánchez Soriano Patsy Ayerim. Ord. Civil Acuerdo. 1 Acdo. Núm. Exp. 1666/2024.

Secreto. Ejecutivo Mercantil no Publ. 05- 12- 2024. 1 Acdo. Núm. Exp. 160/2022.

Secreto. Ejecutivo Mercantil no Publ. 05- 12- 2024. 1 Acdo. Núm. Exp. 506/2024.

Silva Prats María Angélica de Los Dolores (su Sucesión), Quien También Utilizaba Los Nombres de Angélica Silva Prats O. María Angélica Silva Prats vs. Homero Antonio González Galindo. Controversias de Arrendamiento Civil no Publ. 04- 12- 2024. 1 Acdo. en Otros. Núm. Exp. 766/2016 Tomo Iii- 14- 08- 2024.

Soto Javier Mauricio (su Sucesión) Tapia vs. Colegio Francés Ista, S. C. Controversias de Arrendamiento Civil no Publ. 05- 12- 2024. 2 Acdos. en Otros. Núm. Exp. 1074/2017 Tomo III.

Tu Casa Express, S.A. de C.V. vs. Pulido Ferrer Rafael. Especial Hipotecario Civil no Publ. 05- 12- 2024. 1 Acdo. Núm. Exp. 542/2024.

We Santa Fe Sky Home Sapi de C.V. vs. Soluciones Enlace XXI S.A. de C.V. y Urquiza Corvera Alberto. Juris. Voluntaria Civil no Publ. 05- 12- 2024. 1 Acdo. Núm. Exp. 552/2024.

AUDIENCIA

Martínez Vélez María Petra vs. Martínez Vélez María del Carmen y Borges Martínez Rosa Daniela. Aud. de Los Presentes Medios Preparatorios a Juic. Ord. Civil Medios Preparatorios Civil. 1 Audiencia. Núm. Exp. 1126/2024.

SENTENCIA INTERLOCUTORIA

Cruz Pérez Edith Santa vs. Martínez Toral Concepción. Controversias de Arrendamiento Civil Sen. Int. 1 Núm. Exp. 726/2023

LA SECRETARIA DE ACUERDOS
MAESTRA BETINA PÉREZ SALDAÑA

CUADRAGÉSIMO DE LO CIVIL

SECRETARÍA "A"
ACUERDOS DEL 6 DE DICIEMBRE DEL 2024

Administradora Team Pro Sapi de C.V. vs. Sasson Chayo José y Inmobiliaria Escape 21 S.A. de C.V. Ejecutivo Mercantil Amparo 100272024 Se Concede Susp Def. 1 Acdo. Núm. Exp. 33/2022.

Ángeles Gallegos Danly vs. Urtecho Castellón Alejandra Fanny del Carmen y También Conocida como Alejandra Fanny del C Urtecho Castellón. Ejecutivo Mercantil Amparo Directo Not Tercera Int. 1 Acdo. Núm. Exp. 149/2024.

Arrendadora Pro Hogar S.A. de C.V. vs. Santibañez Jiménez Sandra y Trejo Montelongo Isis Euridice. Controversias de Arrendamiento Civil Admisorio. 1 Acdo. Núm. Exp. 1511/2024.

Banco Mercantil del Norte, Sociedad Anónima Institución de Banca Múltiple, Grupo Financiero Banorte vs. Héctor Francisco López Vidal y Mónica Olivares Rocha. Especial Hipotecario Civil Tomo II. 1 Acdo. Núm. Exp. 747/2008 Bis. 1.

Banco Santander México, S.A., Institución de Banca Múltiple, Grupo Financiero Santander México vs. Vigoritto Martínez Rafael Antonio. Ejecutivo Mercantil Amparo D. C. 690/2024 Se Desecha Demanda de Amparo por Presentación Extemporanea. 1 Acdo. Núm. Exp. 1149/2023.

Banco Santander México, S.A. Institución de Banca Múltiple, Grupo Financiero Santander México vs. Abel Pérez Alarcón. Especial Hipotecario Civil Tomo II. 1 Acdo. Núm. Exp. 327/2019.

Banco Ve por más Sa Institución de Banca Múltiple, Grupo Financiero Ve por más como Fiduciario del Fideicomiso Irrevocable de Administración Identificado Con el Número 433 vs. Cgc Empresarial Sapi de C.V. Providencias Precautorias Civil Desechamiento. 1 Acdo. Núm. Exp. 1423/2024.

Barros San Germán Roque vs. Gómez Junco Tarno Gabriela. Controversias de Arrendamiento Civil Amparo 305/2023 Minutas. 1 Acdo. Núm. Exp. 793/2021.

Bp Estaciones y Servicios Energeticos, Sociedad Anónima de Capital Variable. Ord. Civil Amparo 980/2024- V Informe Justificado. 2 Acdos. en Amparo. Núm. Exp. 921/2023 Bis. 1 Amparo 980/2024- V.

Carranza Sánchez Juan Carlos vs. Landgrave Valencia Mayvole Allim. Controversias de Arrendamiento Civil Amparo 1126/2024 Minuta. 1 Acdo. Núm. Exp. 815/2023.

Centeno García Ricardo Jesús vs. Álvarez Rivera Miguel y Álvarez Siordia María de Jesús. Ord. Civil Admisorio. 1 Acdo. Núm. Exp. 1425/2024.

Cetz Cabrera Felipe vs. Grupo Mexicano de Seguros S.A. de C.V. Ord. Civil 1 Acdo. Núm. Exp. 981/2023.

Chino Cervantes Laura Yanet vs. Construcciones Residenciales del Sur, S.A. de C.V. Ord. Mercantil 1 Acdo. Núm. Exp. 1045/2024.

Chirino Romo Sandra vs. Tamariz Arguelles Antonio Adrián y Chirino Moreno Jorge Isaías y C Director del Registro Público de la Propiedad y del Comercio de la Ciudad de México. Ord. Civil 1 Acdo. Núm. Exp. 535/2024.

Chubb Fianzas Monterrey Aseguradora de Caución Sa antes Ace Fianzas Monterrey Sa vs. Delta Comunicaciones & Jr S.A. de C.V. y Pantoja García Gudelia y Romero Mora Rafael. Especial de Fianzas Mercantil 1 Acdo. Núm. Exp. 1389/2024.

Ci Banco, Sociedad Anónima, Institución de Banca Múltiple antes The Bank Of New York Mellon, S.A., Institución de Banca Múltiple como Fiduciaria en el Fideicomiso Número F/00102 vs. Miguel Martínez Hernández y Katya Mayela García Arredondo. Especial Hipotecario Civil Tomo II. 1 Acdo. Núm. Exp. 1415/2012.

Cisneros Velázquez Hugo vs. Moreno Piña Arrieta Rocío Karina. Ord. Civil 1 Acdo. Núm. Exp. 981/2024.

Cornejo Botello Antonio Javier vs. Moline Espejel Miguel Evaristo. Vía de Apremio Civil Admisorio. 1 Acdo. Núm. Exp. 1533/2024.

Durán Domínguez Rogelio vs. Durán López Octavio y Octacio López Durán y Domínguez Valencia Hermelinda. Ord. Civil 1 Acdo. Núm. Exp. 1493/2024.

Flores González María Irma vs. Velázquez Nieto Víctor Manuel y Aviles Jiménez Enriqueta. Controversias de Arrendamiento Civil Prevención. 1 Acdo. Núm. Exp. 1577/2024.

Fonseca Fonseca Ma de la Luz vs. Tovar Vélez Melanie Monserrat. Controversias de Arrendamiento Civil 1 Acdo. Núm. Exp. 969/2023.

González Aldana Pedro Hugo vs. Hugo González Mitre y María Guadalupe Aldana González. Ord. Civil 1 Acdo. Núm. Exp. 895/2013.

Gutiérrez Arreguín Marcela vs. Banco Nacional de México, S.A., Integrante del Grupo Financiero Banamex. Ord. Civil 1 Acdo. Núm. Exp. 873/2023.

HSBC México, S.A., Institución de Banca Múltiple, Grupo Financiero HSBC vs. Molina Coronel Nazir Ossiel. Vía de Apremio Civil 1 Acdo. Núm. Exp. 795/2024.

HSBC México, S.A. Institución de Banca Múltiple, Grupo Financiero HSBC, División Fiduciaria vs. María del Carmen Penagos Zendejas y Otro. Especial Hipotecario Civil 2 Acdos. Núm. Exp. 1463/2010.

SOLO CONSULTA
SOLO CONSULTA
SOLO CONSULTA

HSBC México, S.A. Institución de Banca Múltiple, Grupo Rinanciero HSBC División Fiducaria vs. Rafael Valverde Hernández. Especial Hipotecario Civil Expedientillo. 1 Acdo. Núm. Exp. 1889/2009.

Ibarra Hernández Erick vs. Alejandro Miranda Velasco. Especial Hipotecario Civil Amparo D. C. 675/2024 Tribunal Colegiado Informa Se Admite Demanda de Amparo. 1 Acdo. Núm. Exp. 1651/2019.

Inmobiliaria Bolívar 109 S.A. de C.V. vs. Ramírez Castro Óscar. Controversias de Arrendamiento Civil 1 Acdo. Núm. Exp. 1055/2024.

Inmobiliaria Radon S.A. de C.V. vs. Montes de Oca Lequizamo José y y/o José Manuel Montes de Oca Lequizamo y Lequizamo Nieto de Velázquez Mercedes. Controversias de Arrendamiento Civil 1 Acdo. Núm. Exp. 1205/2023.

Instituto de Seguridad y Servicios Sociales de Los Trabajadores del Estado a Través de su Fondo de la Vivienda Fovissste vs. Dawe Altamirano Laura Elena y Flores Rojas Miguel. Especial Hipotecario Civil 1 Acdo. Núm. Exp. 1083/2024.

Instituto del Fondo Nacional de la Vivienda para los Trabajadores Infonavit vs. Ballesteros Gómez Puente Salvador. Especial Hipotecario Civil Admisorio. 1 Acdo. Núm. Exp. 1581/2024.

Kim Nogal Víctor Manuel vs. Axa Seguros S.A. de C.V. y Cima Asistencia S de R.L. de C.V. y Nava García Héctor Andrés. Ord. Civil 3 Acdos. Núm. Exp. 969/2024.

Komatsu Finance México S.A. de C.V. Sofom Enr vs. Ríos Robledo Ricardo Alfredo. Vía de Apremio Civil 1 Acdo. Núm. Exp. 533/2024.

Kovi Operaciones Vehiculares Inteligentes S de R.L. de C.V. vs. Dávalos Castillo Mariana. Ejecutivo Mercantil 1 Acdo. Núm. Exp. 531/2024.

López Sánchez Diego Iván y Guerra Robles Gerardo vs. Barajas Pérez Neftalí Arturo. Ord. Civil 1 Acdo. Núm. Exp. 685/2024.

Luna Martínez María Antonieta su Sucesión vs. Mendoza Montero Gisell. Controversias de Arrendamiento Civil Prevención. 1 Acdo. Núm. Exp. 1507/2024.

Martínez Saucedo Enrique Said vs. Maki Desarrollo de Proyectos Sociedad Anónima de Capital Variable. Especial Hipotecario Civil 1 Acdo. Núm. Exp. 971/2024.

Martínez Prado Fernando Ricardo. Ord. Civil Amparo 916/2024- III Minuta Correo. 1 Acdo. en Amparo. Núm. Exp. 403/2014 Bis. 1 Amparo 916/2024- III.

Medina Loyola Gloria Maricela vs. Medina Loyola Rita Diana. Controversias de Arrendamiento Civil Secc. de Ejecución. 1 Acdo. Núm. Exp. 1333/2023.

Mendiola Balanzario Gumersindo vs. García Birruete José. Controversias de Arrendamiento Civil Prevención. 1 Acdo. Núm. Exp. 1557/2024.

Mundo Pérez Graciela vs. Aguilar Fernández Fabiola. Actos Prejudiciales Civil Admisorio. 1 Acdo. Núm. Exp. 1529/2024.

Nemesis Capital S.A. de C.V. vs. Industrias Corrubox S.A. de C.V. y Tapia García Marco Aurelio. Controversias de Arrendamiento Civil 2 Acdos. Núm. Exp. 607/2024.

Parra García Altagracía vs. Méndez Méndez y Otro Israel. Ord. Civil Amparo D. C. 410/2024 Informa Colegiado Recibe Asunto Juez de Dtto. 2 Acdos. en Amparo. Núm. Exp. 1095/2014 Bis. 2 Amparo Directo II.

Recuperación de Comercio Interior, Sociedad de Responsabilidad Limitada de Capital Variable vs. Fuentes Rosas Laura Elena. Especial Hipotecario Civil Tomo II. 1 Acdo. Núm. Exp. 257/1999 Bis. 1.

Ruiz Rojo Gabriela y Colmenares Zavala Sergio vs. Grupo Nacional Provincial, S.A. B. Ord. Mercantil Tomo II. 2 Acdos. Núm. Exp. 13/2016 Bis. 1.

Salazar Sandoval Norma Elena vs. José Francisco Núñez Ramírez y Otro. Especial Hipotecario Civil Tomo II. 1 Acdo. Núm. Exp. 587/2007.

Steiner Campos Luis Alberto vs. Instituto del Fondo Nacional de la Vivienda para los Trabajadores. Ord. Civil 1 Acdo. Núm. Exp. 1149/2024.

Suárez Nava Gerson y Vega Castro Marisol vs. Grupo Mexicano de Seguros S.A. de C.V. Ord. Civil 1 Acdo. Núm. Exp. 631/2024.

Téllez Vargas Gabriel, su Sucesión vs. Gorostieta Martínez Eduardo Javier. Controversias de Arrendamiento Civil Admisorio. 1 Acdo. Núm. Exp. 1293/2024.

Unifin Financiera, S.A. B. de C.V. vs. Comercializadora y Empacadora Yshain Mar, S.A. de C.V., Lino Alberto Martínez Martínez y Glenda Maricela Alvarado Leal. Ord. Mercantil Amparo 1091/2023 Minuta. 1 Acdo. Núm. Exp. 25/2020.

Vargas Galindo Santiago vs. Ponce Sánchez Brizeida Berenise. Controversias de Arrendamiento Civil 1 Acdo. Núm. Exp. 1111/2024.

Zaga Romano Moisés y Zaga Romano Jacobo y Banco Regional Sa Institución de Banca Múltiple Banregio Grupo Financiero División Fiduciaria vs. Pegaso y Los Miembros de su Consejo de Administración y Directivos. Medios Preparatorios Mercantil Desechamiento. 1 Acdo. Núm. Exp. 1565/2024.

AUDIENCIA

Álvarez Santa vs. Perea Wendy y Cruz Morales Hugo Tomás. Aud. Controversias de Arrendamiento Civil. 1 Audiencia. Núm. Exp. 785/2024.

LA SECRETARIA DE ACUERDOS
LIC. MARÍA VERÓNICA SILVA CHÁVEZ

SECRETARÍA "B"
ACUERDOS DEL 6 DE DICIEMBRE DEL 2024

Arbide González Alejandro vs. Coorporativo Biodigi S.A. de C.V. y Letva Servicios Administrativos S.A. de C.V. Vía de Apremio Civil Admisorio. 1 Acdo. Núm. Exp. 1556/2024.

Banco Mercantil del Norte S.A. Institución de Banca Múltiple, Grupo Financiero Banorte vs. Luna Barcelata Raúl. Especial Hipotecario Civil Exhibe Edictos. 1 Acdo. Núm. Exp. 606/2021.

Banco Mercantil del Norte, S.A., Institución de Banca Múltiple, Grupo Financiero Banorte vs. David Emmanuel Flores Jasso. Especial Hipotecario Civil Reconocer Personalidad. 1 Acdo. Núm. Exp. 704/2019.

Banco Mercantil del Norte, S.A., Institución de Banca Múltiple, Grupo Financiero Banorte vs. María Guadalupe Velázquez Hernández y Ángel Rubio Díaz. Especial Hipotecario Civil Estese. 3 Acdos. Núm. Exp. 1122/2017.

Banco Nacional de México Sa Integrante del Grupo Financiero Banamex vs. Salazar Hernández Luis. Especial Hipotecario Civil Aud. de Ley. 1 Acdo. Núm. Exp. 322/2024.

Banco Nacional del Ejército, Fuerza Aérea y Armada, S.N.C. Institución de Banca de Desarrollo vs. Juan Hernández Hernández. Especial Hipotecario Civil Manifestaciones. 1 Acdo. Núm. Exp. 522/2014.

Ccm Administración de Condominios e Inmuebles Sas vs. Galicia Gutiérrez Aldo. Ejecutivo Civil Prevención. 1 Acdo. Núm. Exp. 1430/2024.

Cibanco, S.A. Institución de Banca Múltiple, en su Carácter de Fiduciario en el Fideicomiso Número F/00399 vs. José Guadalupe Guerrero Mandujano y Leticia Vázquez Gómez. Especial Hipotecario Civil Debe Decir. 1 Acdo. Núm. Exp. 332/2017.

Cibanco, S.A. Institución de Banca Múltiple, en su Carácter de Fiduciario en el Fideicomiso Número F/00430 vs. Fabiola Arriaga Oviedo y Julio César Treviño Torres. Especial Hipotecario Civil Devolución Exh. Sin Diligenciar y Girar Nuevo. 1 Acdo. Núm. Exp. 278/2019.

Contreras Mendoza Marcelina su Sucesión vs. Ortiz Salas Norma Ivonne. Juris. Voluntaria Civil Admisorio. 1 Acdo. Núm. Exp. 1530/2024.

Cortés Martínez Enrique vs. Morales Uribes Esther su Sucesión. Ord. Civil Estese. 1 Acdo. Núm. Exp. 792/2023.

Espinosa Barajas Edgardo Mauricio vs. Jorge Alberto Paz García y Otra. Controv. Arrend. Inmob. Dada Cuenta. 1 Acdo. Núm. Exp. 1592/2012.

Friera Villaseñor Víctor Manuel vs. Cano & Monroy Consultores S.A. de C.V. y Gurrola Álvarez Fernando. Controversias de Arrendamiento Civil Prevención. 1 Acdo. Núm. Exp. 1612/2024.

Fundación de Socorros Agustín González de Cosío, I. A. P vs. Julio César Cruz Moreno y Juana Inés Gómez Rodríguez. Controversias de Arrendamiento Civil Autorización. 1 Acdo. Núm. Exp. 1106/2017.

Gallegos Vázquez Jorge Jacinto vs. Miguel Arroyo Gómez; Guadalupe Arroyo Gómez; Rosa María Arroyo Gómez y Teresa Arroyo Gómez. Ord. Civil un Auto en Expedientillo. 3 Acdos. Núm. Exp. 1238/2019.

González Hernández Francisco Javier vs. Fuentes Martínez Agustín. Controversias de Arrendamiento Civil Estese. 2 Acdos. Núm. Exp. 582/2024.

SOLO CONSULTA
SOLO CONSULTA
SOLO CONSULTA

González Moreno Mayra Adela vs. Sofimex, Institución de Garantías, S.A. y Tristan Salazar Ricardo. Medios Preparatorios Mercantil Amparo 1020/2023- V Se Declaró Cumplida la Ejecutoria. 1 Acdo. Núm. Exp. 266/2023.

HSBC México Institución de Banca Múltiple Grupo Financiero HSBC División Fiduciaria en su Carácter de Fiduciario en el Fideicomiso Irrevocable Número F 262323 vs. Ramírez Siqueiros Claudia. Vía de Apremio Civil Admisorio. 1 Acdo. Núm. Exp. 1540/2024.

Instituto Mexicano de Estudios Legales S.C. vs. Centro de Información y Comunicación Ambiental de Norte América A.C. y Simón Fine Margie Sue y También Usa Margie Sue de Ortiz. Ord. Civil Requerimiento Sala. 2 Acdos. Núm. Exp. 882/2021.

Instituto del Fondo Nacional de la Vivienda para los Trabajadores Infonavit vs. Aceves Vargas Luis Eduardo y Abad Padilla Fermín. Especial Hipotecario Civil Admisorio. 1 Acdo. Núm. Exp. 1580/2024.

Instituto del Fondo Nacional de la Vivienda para los Trabajadores Infonavit vs. Núñez Montaño Alfredo y Castillo Castillo Rolanda. Vía de Apremio Civil Admisorio. 1 Acdo. Núm. Exp. 1500/2024.

Ixta Vázquez Sonia vs. Pérez Rodríguez Yohannan Shai y Alcalá María de Los Ángeles y Quialitas Compañía de Seguros S.A. de C.V. Ord. Civil Exhibe Minuta. 1 Acdo. Núm. Exp. 320/2024.

Jaime Pacheco Ricardo vs. Guerrero Guzmán Sergio Orlando. Ejecutivo Mercantil Amparo D. C. 415/2024 Cump. Ejecutoria. 1 Acdo. Núm. Exp. 6/2024.

López Delgado María vs. Chávez Bautista Carmen. Juris. Voluntaria Civil Admisorio. 1 Acdo. Núm. Exp. 1518/2024.

Mabucapa I, Sociedad de Responsabililidad Limitada de Capital Variable vs. José Aguilar Chávez. Esp. Hip. Devolución Exh. y Turnar Nuevo Exhorto. 1 Acdo. Núm. Exp. 1018/2009.

Monto Fácil Sociedad Anónima Promotora de Inversión de Capital Variable Sociedad Financiera de Objeto Múltiple Entidad No Regulada vs. Freyre y Horta María de Jesús. Ejecutivo Mercantil Oficio Imss Vista. 1 Acdo. Núm. Exp. 244/2024.

Mr Presta S.A. de C.V. Sofom Enr vs. Erez Myara. Ejecutivo Mercantil Autr. Sicor. 1 Acdo. Núm. Exp. 606/2023.

Multiactivos Cr Sociedad Anónima de Capital Varible vs. Jorge Elías Estrada González y Gloria Hinojosa Escobedo. Especial Hipotecario Civil Cesión No Surte por Boletín. 1 Acdo. Núm. Exp. 514/2013 Tomo I I.

Nicolás Flores Guillermo vs. García Ramírez María Guadalupe. Juris. Voluntaria Civil Admisorio. 1 Acdo. Núm. Exp. 1602/2024.

Nueso1 S.A. de C.V. vs. Dorama Institución de Garantías S.A. Especial de Fianzas Mercantil Exhibe Copia Simple. 1 Acdo. Núm. Exp. 428/2024.

Orta Abogados, S. C vs. Distribuidora Sharom, S.A. de C.V. Ejecutivo Mercantil Exhibe Minuta. 1 Acdo. Núm. Exp. 236/2019.

Parra Orozco Magali María vs. Chamosa Serrano Irving Edgardo. Controversias de Arrendamiento Civil Prevención. 1 Acdo. Núm. Exp. 1552/2024.

Saavedra Ponce Manuela vs. Villa Pérez Eugenio. Ord. Civil Amparo 989/2024- I Se Informa Gestiones Aut Fed. 1 Acdo. en Expedientillo. Núm. Exp. 202/2003.

Scotiabank Inverlat Sa Institución de Banca Múltiple Grupo Financiero Scotiabank Inverlat vs. Mejía Ordaz Francisco Javier. Vía de Apremio Civil Admisorio. 1 Acdo. Núm. Exp. 1572/2024.

Sommer Lukaver Jaime vs. Romo Ortiz José Guadalupe. Juris. Voluntaria Civil Admisorio. 1 Acdo. Núm. Exp. 1528/2024.

Torres Fuentes Edvely y También Conocida como Edeli Torres Fuentes vs. Arteaga Alcántara Alberto. Ord. Civil Autorización. 1 Acdo. Núm. Exp. 404/2023.

Toyota Financial Services México S.A. de C.V. vs. Alvear Jiménez Marisol y Hernández Villalobos Martín Joel. Ejecutivo Mercantil Autr. Sicor. 1 Acdo. Núm. Exp. 282/2024.

Toyota Financial Services México S.A. de C.V. vs. Maldonado Chávez Carmen Francisca. Ejecutivo Mercantil Oficios de Busqueda. 1 Acdo. Núm. Exp. 1122/2023.

Vázquez García Rosalina vs. Senties Palacio Felipe. Controversias de Arrendamiento Civil Prevención. 1 Acdo. Núm. Exp. 1472/2024.

Vc Lajunta Sociedad de Responsabilidad Limitada de Crédito Variable vs. César Moreno Hernández. Especial Hipotecario Civil Turnar Cedula. 1 Acdo. Núm. Exp. 420/2009 Bis. 1 Tomo I.

Vega Ramos María Lilia vs. Méndez Cruz Lucía. Ord. Civil Amparo 679/2024 Se Aclaró Nombre de Quejosa en el Juic. de Amparo. 1 Acdo. Núm. Exp. 778/2023.

Velasco Velasco Rafael vs. Ramírez González Óscar. Ord. Civil Exh. Diligenciado. 1 Acdo. Núm. Exp. 650/2024.

Vera Aguilar Armando vs. Nicolás Jerónimo Josué y Calderón López Juana y Director del Registro Público de la Propiedad y de Comercio de la Ciudad de México. Ord. Civil Dada Cuenta. 1 Acdo. Núm. Exp. 466/2024.

La Mejana Sociedad de Responsabilidad Limitada de Capital Variable vs. Smb Proyectos S.A. de C.V. Juris. Voluntaria Civil Exhibe Recibo Copias. 1 Acdo. Núm. Exp. 1128/2024.

SENTENCIA DEFINITIVAS DEL 6 DE DICIEMBRE DEL 2024

Arias Medina María de la Luz vs. Negrete González José de la Luz y Negrete Pérez Salvador y C Director del Registro Público de la Propiedad y del Comercio de la Ciudad de México. Ord. Civil Sent. Def. 1 Núm. Exp. 1346/2022

Carsama S.A. de C.V. vs. Márquez Cruz Facundo su Sucesión y Rocha Espíndola Lucía su Sucesión. Ord. Civil Sent. Def. 1 Núm. Exp. 500/2024

Santin Tlapaya Miriam Verónica y Santin Tlapaya Ricardo David vs. Guerrero Valdez Yazmín. Ord. Civil Sent. Def. 1 Núm. Exp. 1318/2022

EL SECRETARIO DE ACUERDOS
LIC. GUADALUPE DE SANTIAGO GARCÍA

CUADRAGÉSIMO PRIMERO DE LO CIVIL

SECRETARÍA "A"
ACUERDOS DEL 6 DE DICIEMBRE DEL 2024

. Providencias Precautorias Mercantil Lfvd. 1 Acdo. Núm. Exp. 179/2019.

Anguiano Flores Leticia vs. Celaya Ibáñez Raúl. Controversias de Arrendamiento Civil Lfvd. 1 Acdo. Núm. Exp. 1085/2024.

Banco Actinver Sociedad Anónima Institución de Banca Múltiple Grupo Financiero Actinver en su Carácter de Fiduciario del Fideicomiso Irrevocable de Administración Fuente de Pago y Garantía Número 2979 vs. Jaman Constructores y Promotores Sociedad Anónima de Capital Variable y Rodríguez Mezquida Antonio Alejandro y Silva Robles Javier y Silva Robles Mauricio. Vía de Apremio Civil Sae. 1 Acdo. Núm. Exp. 1613/2024.

Banco Invex, S.A. Institución de Banca Múltiple, Invex Grupo Financiero Fiduciaria vs. Huichim Canul Lourdes Elizabeth. Especial Hipotecario Civil 1 Acdo. Núm. Exp. 749/2009 Tomo II.

Banco Mercantil del Norte Sociedad Anónima Institución de Banca Múltiple Grupo Financiero Banorte vs. Polímeros Mexicanos Sapi de C.V. y Laminados Técnicos Sociedad Anónima de Capital Variable y Gómez Chacón José Antonio. Ejecutivo Mercantil Lfvd. 1 Acdo. Núm. Exp. 601/2022 Segundo Tomo.

Banco Mercantil del Norte, S.A. Institución de Banca Múltiple. Grupo Financiero Banorte antes Fincasa Hipotecaria, S.A. de C.V., S.A. de C.V. Sociedad Financiera de Objeto Múltiple, Entidad Regulada, Ixe Grupo Financiero vs. Frausto Alcantar César Ricardo y Lorena Sánchez Lara. Especial Hipotecario Civil 1 Acdo. Núm. Exp. 129/2010 Tomo II.

Banco Mercantil del Norte, S.A., Institución de Banca Múltiple, Grupo Financiero Banorte vs. Barrón Martínez Eder. Especial Hipotecario Civil 1 Acdo. Núm. Exp. 1021/2019.

Banco Mercantil del Norte, S.A., Institución de Banca Múltiple, Grupo Financiero Banorte antes Fincasa Hipotecaria, S.A. de C.V. Sociedad Financiera de Objeto Múltiple, Entidad Regulada, Ixe Grupo Financiero vs. Guzmán Rubio Daniel y García Hernández Martha Patricia. Especial Hipotecario Civil 2 Acdos. Núm. Exp. 669/2015 Tomo II.

Banco Santander México, Sociedad Anónima, Institución de Banca Múltiple, Grupo Financiero Santander México vs. Marín Toledo José Eduardo. Especial Hipotecario Civil Dum Amparo. 1 Acdo. en Amparo. Núm. Exp. 443/2020 Amparo Directo H. Trib. Col. en Materia Civil del 1er Circuito.

Banco de México, como Fiduciario en el Fideicomiso Denominado Fondo Especial para Financiamientos Agropecuarios (Fefa) vs. Agrofinanciera del Sureste, S.A. de C.V., Sociedad Financiera de Objeto Múltiple, Entidad No Regulada, Úrsulo Páez Sánchez, Úrsula Romina Páez Madera, Elsa Guadalupe Madera Abdala y Carlos Miguel Madera Cárdenas vs. Tomo II. Especial Hipotecario Civil 6 Acdos. Núm. Exp. 179/2014 Bis. 2 Tomo II.

SOLO CONSULTA
SOLO CONSULTA
SOLO CONSULTA

Carrillo Monarca Alfredo y Otros vs. Seguros Banorte, Sociedad Anónima de Capital Variable, Grupo Financiero Banorte, antes Aseguradora Interacciones S.A. de C.V. Grupo Financiero Interacciones. Ord. Mercantil Expdllo. Lfvd. 1 Acdo. Núm. Exp. 1091/2017 Tomo III.

Ci Banco, S.A., Institución de Banca Múltiple vs. Flores Mireles Ramiro y Ma. Marta Díaz. Especial Hipotecario Civil 1 Acdo. Núm. Exp. 1149/2012.

Compusoluciones y Asociados S.A. de C.V. vs. Grupo de Tecnología Cibernetica S.A. de C.V. y Torres Guzmán Juan Carlos. Ejecutivo Mercantil 1 Acdo. Núm. Exp. 279/2024.

Diseño y Mantenimiento de Espacios Inteligentes S.A. de C.V. vs. Cortés Ramírez Gabriela. Vía de Apremio Civil 1 Acdo. Núm. Exp. 1119/2024.

Domínguez Mendoza Alexander vs. Domínguez Álvarez Jorge y Mendoza Chávez Lilia. Ord. Civil 2 Acdos. Núm. Exp. 509/2024.

Financiera Cualli, S.A. P. I. de C.V., Sofom, E. N. R vs. Cortina González Paz Joaquín y Cortina Felgueres Andrés y Cortina Felgueres Joaquín y Cortina Felgueres Santiago. Vía de Apremio Civil 1 Acdo. Núm. Exp. 425/2024.

Grandes Superficies de México, S.A. de C.V. vs. Gómez Malta Vicente y Otra. Controversias de Arrendamiento Civil 1 Acdo. Núm. Exp. 1211/2012 Tomo II.

Herrerías Galindo Ricardo su Suc. vs. Delgado Benítez José Luis y Franco Mejía Francisco. Ord. Civil Dum. 2 Acdos. en Amparo. Núm. Exp. 835/2009 Juzgado 2° de Distrito en Materia Civil en Cdmx Exp. 1123/2024.

HSBC México, Sociedad Anónima Institución de Banca Múltiple, Afirme Grupo Financiero HSBC, División Fiduciaria en su Carácter de Fiduciario en el Fideicomiso Irrevocable de Administración F262757 vs. Mendoza Fuentes Blanca Estela. Juris. Voluntaria Civil 1 Acdo. Núm. Exp. 1313/2024.

Instituto de Seguridad y Servicios Sociales de Los Trabajadores del Estado a Través de su Fondo de la Vivienda (Fovissste) vs. Torres Poot Nilvertt Lorena. Especial Hipotecario Civil 1 Acdo. Núm. Exp. 473/2020.

Instituto de Seguridad y Servicios Sociales de Los Trabajadores del Estado a Través de su Fondo de la Vivienda vs. Farías Conde Violeta Azucena. Especial Hipotecario Civil Dum. 1 Acdo. Núm. Exp. 143/2020.

Macías Parra Mercedes vs. Camargo Ordóñez Carlos Roberto y Ordóñez y Chávez María Guadalupe. Juris. Voluntaria Civil Dum. 2 Acdos. Núm. Exp. 637/2023.

Malcvissión S.A. de C.V. vs. Rocha Maguey Fernando Javier y Uribe Barroso Luz de Lourdes. Juris. Voluntaria Civil 1 Acdo. Núm. Exp. 423/2023.

Operadora Falcón Sapi de C.V. Sofom Enr vs. Winia Electronics Home Appliance de México S.A. de C.V. Providencias Precautorias Mercantil Lfvd Expdllo. 1 Acdo. Núm. Exp. 605/2023.

Ortiz Mendoza Alma Alicia vs. Bienes Raíces Metropolitanos S de R.L. de C.V. Ord. Civil 5 Acdos. Núm. Exp. 641/2021 Tomo II.

Pérez Velázquez José Meibor vs. Pérez Velázquez Julieta su Sucesión. Ord. Civil 1 Acdo. Núm. Exp. 1307/2023.

Promotora de Hoteles S.A. de C.V. y Banco Nacional de México Sa Integrante del Grupo Financiero Banamex vs. Fernández Ledezma María Olga y Quien Suele Utilizar Indistintamente su Nombre de Casada como María Olga Fernández Ledezma de Arredondo. Ord. Mercantil 1 Acdo. Núm. Exp. 165/2024.

Rangel de la Garza Evangelina vs. Granjas Mérida S.A. Ord. Civil Lfvd. 1 Acdo. Núm. Exp. 855/2024.

Ruíz Azamar Hannia vs. Azamar Romero Patricia y Ruíz Magaña Rubén Antonio y C Director del Registro Público de la Propiedad y del Comercio de la Ciudad de México. Ord. Civil Dum. 1 Acdo. Núm. Exp. 1321/2023.

Sánchez Cruz Emilia vs. Inmobiliaria Azpe S.A. Ord. Civil 1 Acdo. Núm. Exp. 791/2023.

Santander Vivienda, Sociedad Anónima de Capital Variable, Sociedad Financiera de Objeto Múltiple, Entidad Regulada, Grupo Financiero Santander México vs. Salmerón Flores Jorge Alfredo y Lee García Ángela. Especial Hipotecario Civil Dum Expedientillo. 1 Acdo. Núm. Exp. 19/2020.

Santoyo Saldaña Oliva vs. Kamffer Spada José y Kamffer Spada Domingo y Kamffer Spada Anselmo y También Conocidos como José Domingo Anselmo todos de Apellidos Kammfer Spada y Kamffer Spada Constanza su Sucesión y Director General de Regularización Territorial. Ord. Civil Dum. 1 Acdo. Núm. Exp. 93/2021.

Scotiabank Inverlat, Sociedad Anónima, Institución de Banca Múltiple, Grupo Financiero Scotiabank Inverlat vs. Carrillo González Mónica Guadalupe. Especial Hipotecario Civil 1 Acdo. Núm. Exp. 1117/2024.

Secreto. Ejecutivo Mercantil Sae. 1 Acdo. Núm. Exp. 1329/2024.

Secreto. Ejecutivo Mercantil Sae. 1 Acdo. Núm. Exp. 1761/2024.

Secreto. Ejecutivo Mercantil Lfvd. 1 Acdo. Núm. Exp. 47/2024.

Secreto. Ejecutivo Mercantil Lfvd. 1 Acdo. Núm. Exp. 49/2024.

SENTENCIA INTERLOCUTORIA

Factoraje Afirme, Sociedad Anónima de Capital Variable, Sociedad Financiera de Objeto Múltiple, Entidad Regulada, Afirme Grupo Financiero vs. Magro Ibáñez José Enrique. Especial Hipotecario Civil Sent. Interl. Jmvv 1 Núm. Exp. 423/2007 Tercer Tomo

Sociedad Hipotecaria Federal, S.N.C., Institución de Banca de Desarrollo en su Carácter de Fiduciario Sustituto del Fondo de Operación y Financiamiento Bancario a la Vivienda vs. Medina Huertas Jorge Alberto y Otra. Esp. Hip. Sent. Interl. Jmvv 1 Núm. Exp. 461/2009

EL SECRETARIO DE ACUERDOS
LIC. DANIEL QUEZADA GUZMÁN

SECRETARÍA "B"
ACUERDOS DEL 6 DE DICIEMBRE DEL 2024

Amézcua Reséndiz Miguel su Sucesión y Otro vs. Núñez del Pozo Luis Ignacio. Ord. Civil 1 Acdo. Núm. Exp. 170/2008 Tomo II.

Autofinanciamiento México S.A. de C.V. vs. Nilda Marina Valencia Miranda, Romero Mnde Gerardo y Pérez Hernández Ana Julia. Ejecutivo Mercantil Sae. 2 Acdos. Núm. Exp. 1730/2024.

Autofinanciamiento México, Sociedad Anónima de Capital Variable vs. Pérez Lara Vicuña Juan Carlos y Lasso Valenciano Mary Lupe. Especial Hipotecario Civil Lgs. 2 Acdos. Núm. Exp. 1438/2019.

Balderas Luna Martha Ubelina y Díaz Rodríguez Enriqueta y Anguiano Fernández María de Los Ángeles y Ruíz Vázquez Yolanda y Herrera Fragoso Elva Yolanda y Yáñez López María de la Paz y Gómez Velázquez Verónica y Martínez Magallón Guadalupe y Martínez Figueroa María Luisa y Colunga Villegas Guadalupe y Godoy Canela Esperanza y Velázquez y Molina Elena y Valencia Gil Francisco y Rosales Muñoz José Luis y López Lara Fernando y Alonso Medina María Elena y Sánchez Ugalde María del Carmen y Sánchez Nieves Josefina y Hernández López Bertha y Rodríguez Arellano María del Carmen y Rigelio de la O. y Cervantes Juan Manuel y Fernández Villalvicencio Rubén vs. Banco del Bienestar, Sociedad Nacional de Crédito, Institución de Banca de Desarrollo y Arron Muñoz Santiago y Paz Horta Trinidad Manuel y Ortiz Pineda Eduardo y Bautista Carrasco Constantina. Ord. Mercantil Sgf. 1 Acdo. Núm. Exp. 1596/2024.

Banco Mercantil del Norte Sa Institución de Banca Múltiple Grupo Financiero Banorte vs. Ortiz Loera Edgar. Juris. Voluntaria Civil 1 Acdo. Núm. Exp. 1262/2022.

Banco Mercantil del Norte Sa Institución de Banca Múltiple Grupo Financiero Banorte vs. De la Rosa Cruz José Manuel. Ejecutivo Mercantil 1 Acdo. Núm. Exp. 1228/2024.

Banco del Bajío Sa Institución de Banca Múltiple vs. Gómez Tagle Cañas Pamela. Ejecutivo Mercantil Sae. 1 Acdo. Núm. Exp. 1338/2024.

BBVA Bancomer Sa Institución de Banca Múltiple Grupo Financiero BBVA Bancomer vs. Paz Ortega Alejandrina. Especial Hipotecario Civil Lgs Amparo 724/2024- Vi- B. 1 Acdo. en Amparo. Núm. Exp. 188/2021 Juzgado 4° Dto. del Estado de México en Naucalpan de Juárez Exp. 724/2024.

Betacredit S.A. de C.V. Sofom E. N. R vs. Ochoa Espinosa Martha Érika. Ejecutivo Mercantil 1 Acdo. Núm. Exp. 924/2023.

Campos Rojas Ana María y Guadarrama Mc Naught Jimmy vs. Burgastur S.A. de C.V. Ord. Civil 2 Acdos. Núm. Exp. 1228/2023.

Ci Banco Sociedad Anónima Institución de Banca Múltiple en su Carácter de Fiduciario en el Fideicomiso Irrevocable F Diagonal Cero Cero Doscientos Treinta y Ocho vs. Rodríguez Veliz Mario y Campos Durán Angélica. Juris. Voluntaria Civil 1 Acdo. Núm. Exp. 1190/2023.

Cibanco, S.A. Institución de Banca Múltiple, en su Carácter de Fiduciario del Fideicomiso de Administración Número Cib2685 vs. Jiménez Bricker Alfredo y Sánchez López Rosa Miriam y Jiménez Bricker Enrique. Controversias de Arrendamiento Civil Sgf. 3 Acdos. Núm. Exp. 894/2021.

SOLO CONSULTA
SOLO CONSULTA
SOLO CONSULTA

Crédito Real Sociedad Anónima Bursatil de Capital Variable Sociedad Financiera de Objeto Múltiple Entidad No Regulada vs. Avento Sociedad Anónima Promotora de Inversión de Capital Variable. Ejecutivo Mercantil Sgf Expedientillo. 1 Acdo. Núm. Exp. 1188/2022.

Díaz Laredo Adalberto vs. Hilda Josefina Amalia Anderson Nevárez, su Sucesión. Ejecutivo Mercantil Lgs. 1 Acdo. Núm. Exp. 54/2013 Tomo II.

Domínguez Flores Pedro y Domínguez Flores Jesús vs. Domínguez Flores Ezequiel y Domínguez Hernández Mayra y Domínguez Hernández Elena. Ord. Civil 2 Acdos. Núm. Exp. 258/2022 Tomo II.

Fernández Villavicencio Rubén vs. Paz Orta Manuel Trinidad y Arron Muñoz Santiago y Banco del Bienestar, S.N.C., I. B. M. Ord. Mercantil Sgf. 2 Acdos. Núm. Exp. 1114/2024.

Gómez Pérez Gloria Elisa vs. Rojas Ramírez Floricely y del Toro Fragoso José María René. Controversias de Arrendamiento Civil 2 Acdos. Núm. Exp. 998/2024.

Granados Martínez José Luis su Sucesión vs. Sánchez Reyes Víctor Hugo. Controversias de Arrendamiento Civil Sgf. 1 Acdo. Núm. Exp. 840/2021 Tomo II.

Guerrero y Cisneros Francisco Danton vs. Juan Fernando Ortiz Rosales y Adriana Vera Aguirre. Especial Hipotecario Civil 1 Acdo. Núm. Exp. 352/2017 Tomo II.

Hernández Cruz José y Andrés Peralta Felipe vs. Seguros Inbursa Sa Grupo Financiero Inbursa. Ord. Civil Sgf. 3 Acdos. Núm. Exp. 164/2024.

Hernández Enciso Esperanza Elvia y Otro vs. Hernández Aguilar Jesús y Otro. Ord. Civil Sgf. 1 Acdo. Núm. Exp. 648/2013.

HSBC México, S.A. Institución de Banca Múltiple Grupo Financiero HSBC División Fiduciaria en su Carácter de Fiduciario del Fideicomiso Irrevocable de Administración y Fuente de Pago Identificado Con el Número F 258040 vs. Cruz Mena Fernando. Proced. Judicial de Ejecc. de Gatantía Otorgada Mediante Prenda Sin Transmisión de Pos. Mercantil Alh. Amparo 160/2024. 1 Acdo. Núm. Exp. 1540/2024.

HSBC México, S.A. Institución de Banca Múltiple Grupo Financiero HSBC División Fiduciaria en su Carácter de Fiduciario del Fideicomiso Irrevocable de Administración y Fuente de Pago Identificado Con el Número F 258040 vs. Cruz Mena Fernando. Proced. Judicial de Ejecc. de Gatantía Otorgada Mediante Prenda Sin Transmisión de Pos. Mercantil Alh. Amparo 160/2024. 1 Acdo. en Amparo. Núm. Exp. 1540/2024 Amparo Directo.

HSBC México, Sociedad Anónima, Institución de Banca Múltiple, Grupo Financiero HSBC, División Fiduciaria en su Carácter de Fiduciario en el Fideicomiso Número F/234036 vs. Ramos Días Roberto y Amaral Valle Nanet Elizabeth. Especial Hipotecario Civil Lgs. 1 Acdo. Núm. Exp. 498/2018.

HSBC, México Sociedad Anónima, Institución de Banca Múltiple, Grupo Financiero HSBC, División Fiduciaria, en su Carácter de Fiduciario del Fideicomiso Irrevocable de Administración F262757 vs. Juárez Ramos Francisco Jesús. Especial Hipotecario Civil 1 Acdo. Núm. Exp. 1308/2024.

Inmuebles Soac S.A. de C.V. vs. Corporativo Ibsen 82 S.C. y Osev Estacionamientos S.A. de C.V. Ord. Mercantil 2 Acdos. Núm. Exp. 1656/2024.

Instituto Mexicano del Seguro Social vs. Vilchis Villafranca Patricia. Especial Hipotecario Civil Lgs. 1 Acdo. Núm. Exp. 622/2023.

Instituto de Seguridad y Servicios Sociales de Los Trabajadores del Estado a Través de su Fondo de la Vivienda vs. Bayardo González Luis Miguel. Especial Hipotecario Civil Lgs. 1 Acdo. Núm. Exp. 206/2020.

Instituto del Fondo Nacional de la Vivienda para los Trabajadores Infonavit vs. Castrejón López Marco Antonio. Especial Hipotecario Civil Sgf. 2 Acdos. Núm. Exp. 852/2024.

Invex Arrendadora S.A. de C.V. vs. Integradora de Servicios Punch S.A. de C.V. y Hernando Díaz Gabriela y Villalobos González Mariano. Ejecutivo Mercantil Lgs. 1 Acdo. Núm. Exp. 862/2023.

Jr Alarcón y Asociados Sa vs. Shabot Zanona Moisés y Méndez Galindo Juan José y C Director del Registro Público de la Propiedad y del Comercio de la Ciudad de México. Ord. Civil Sgf. 1 Acdo. Núm. Exp. 530/2024.

Mireles Muñoz Ángel vs. Delgado Pamplona José Luis y Román Pardo María Judith. Juris. Voluntaria Civil Sgf. 1 Acdo. Núm. Exp. 1272/2023.

Montoya Castro Jorge vs. Pozzi Trigueros Andrea Silvana. Ejecutivo Cuantía Menor Mercantil 2 Acdos. Núm. Exp. 1352/2024 Tomo II.

Morales Mondragón Pascuala vs. Campos Ramos Ángel. Controversias de Arrendamiento Civil Apelación. 1 Acdo. Núm. Exp. 416/2024.

Ochoa García María Teresa vs. Puente León Carlos Augusto. Ord. Civil 1 Acdo. Núm. Exp. 792/2021.

Pérez Martínez Salvador vs. González Manjarrez José Javier. Ejecutivo Cuantía Menor Mercantil Sae. 1 Acdo. Núm. Exp. 1580/2024 Ji.

Pérez Ruíz Agustín vs. Instituto de Seguridad y Servicios Sociales de Los Trabajadores del Estado a Través de su Fondo de la Vivienda. Especial Hipotecario Civil Lgs. 2 Acdos. Núm. Exp. 124/2021.

Ramírez López Nataly Pamela vs. Tetra Integrame México S.A. de C.V. y Meza Medina Héctor y Aguilar Meza Óscar Enrique y Torres Roldán Alejandro y Macehual García Aldo Noé y Espinoza Serrano Fernando Fabricio y Franco Santana Guillermo y C Director del Registro Público de la Propiedad y del Comercio de la Ciudad de México. Ord. Mercantil 1 Acdo. Núm. Exp. 1646/2024.

Rodríguez Ruíz José Leoncio vs. Ibáñez García Pino, su Sucesión. Ot. y F. C. Sgf. 1 Acdo. Núm. Exp. 1054/2011.

Rojas Vargas Eduardo vs. Ruíz Olmedo Andrea Dandara y Ruíz Guillén José de Jesús. Controversias de Arrendamiento Civil 1 Acdo. Núm. Exp. 184/2024.

Santiago Romero Antonio vs. Barrera García Gabriela. Ord. Civil Sgf. 1 Acdo. Núm. Exp. 494/2021 Tomo II.

Saracho Rosales Alejandro vs. Chalet Romano, S.A. de C.V. y Antonio Di Nardo Salvatore. Especial Hipotecario Civil Sgf. 1 Acdo. Núm. Exp. 1230/2018 Tomo II.

Scotiabank Inverlat Sa Institución de Banca Múltiple Grupo Financiero Scotiabank Inverlat vs. Silguero García Rafael. Especial Hipotecario Civil Smc Puesta Disp. 1 Acdo. Núm. Exp. 1318/2024.

Scotiabank Inverlat, Sociedad Anónima, Institución de Banca Múltiple, Grupo Financiero Scotiabank Inverlat vs. Navarro Magaña Raúl. Especial Hipotecario Civil Sae. 1 Acdo. Núm. Exp. 1326/2024.

Sea Servicios Especializados de Asistencia S. de R. L. de C.V. vs. Chacalo Cohen José y Gloria Ríos Humberto Jesús y Shabot Zonana Marcos y Shabot Zonana Esther y Shabot Zonana Alfredo y Shabot Zonana Abraham y Shabot Zonana Antonio y Shabot Zonana Moisés y Agmon Betech Moisés Amin y Chacalo Husni Simón. Controversias de Arrendamiento Civil 2 Acdos. Núm. Exp. 192/2022 Tomo IV.

Secreto. Controversias de Arrendamiento Civil Sgf. 1 Acdo. Núm. Exp. 1072/2024.

Secreto. Ejecutivo Mercantil Sgf. 1 Acdo. en Expedientillo. Núm. Exp. 1146/2023 Expedientillo.

Secreto. Controversias de Arrendamiento Civil Sgf. 1 Acdo. Núm. Exp. 1210/2024.

Secreto. Ejecutivo Mercantil 1 Acdo. Núm. Exp. 1328/2024.

Secreto. Ejecutivo Cuantía Menor Mercantil Sae. 2 Acdos. Núm. Exp. 1430/2024.

Secreto. Ejecutivo Mercantil Lgs. 1 Acdo. Núm. Exp. 166/2023.

Secreto. Controversias de Arrendamiento Civil 1 Acdo. Núm. Exp. 1760/2024.

Secreto. Ejecutivo Mercantil Sgf. 1 Acdo. Núm. Exp. 212/2019.

Secreto. Ejecutivo Mercantil Lgs. 1 Acdo. Núm. Exp. 862/2023.

Del Puerto Alemán Juan Carlos. Controversias de Arrendamiento Civil Alh. Amparo D. C. 677/2024. 1 Acdo. en Amparo. Núm. Exp. 1744/2024 Amparo Directo D. C. 677/2024.

Del Ángel Morales Faustino vs. Durán Mata María del Carmen. Ord. Civil 3 Acdos. Núm. Exp. 614/2023.

AUDIENCIA

Banco Invex S a Institución de Banca Múltiple Invex Grupo Financiero en su Carácter de Fiduaciario en el Fideicomiso 3939 vs. Santillán Pérez Eva María. Citación para Sent. Def. Especial Hipotecario Civil. 1 Audiencia. Núm. Exp. 798/2024.

Villafuerte Solís Jéssica Edith vs. Nueva Walmart de México, S. de R. L. de C.V. Ord. Civil. 1 Audiencia. Núm. Exp. 608/2024.

SENTENCIA INTERLOCUTORIA

Instituto del Fondo Nacional de la Vivienda para los Trabajadores (Infonavit) vs. Rojas Contreras Cruz. Especial Hipotecario Civil Sent. Interl. 1 Núm. Exp. 748/2021

EL SECRETARIO DE ACUERDOS
LIC. GILBERTO EDMUNDO OVANDO CAMACHO

SOLO CONSULTA
SOLO CONSULTA
SOLO CONSULTA

CUADRAGÉSIMO SEGUNDO DE LO CIVIL

SECRETARÍA "A"
ACUERDOS DEL 6 DE DICIEMBRE DEL 2024

Andamios y Pararrayos S.A. de C.V. vs. De Labra Obras y Proyexctos S.A. de C.V. y Infante de Labra Guillermo. Providencias Precautorias Mercantil Providencias Precautorias. 1 Acdo. en Otros. Núm. Exp. 1797/2024 Bis. 1 Cuad. de Providencias Precautorias.

Autofinanciamiento México S.A. de C.V. vs. Acelis Galán Juan Martín y Galán Samayoa Margarita. Ejecutivo Mercantil 1 Acdo. Núm. Exp. 681/2023.

Banco Azteca Sa Institución de Banca Múltiple vs. Melo Gutiérrez Antonio. Medios Preparatorios Civil 1 Acdo. Núm. Exp. 871/2023.

Banco Azteca Sociedad Anónima Institución de Banca Múltiple vs. Sánchez Aguas José Luis. Medios Preparatorios Mercantil 1 Acdo. Núm. Exp. 185/2022.

Banco Inbursa, S.A. Inst. de Bca. Múlt. Gpo. Finan. Inbursa vs. Industria de Tanques Alansa, S.A. de C.V. Ejec. Merc. 2 Acdos. Núm. Exp. 903/2009.

Banco Nacional del Ejército vs. Sánchez González Julio. Ejecutivo Mercantil 1 Acdo. Núm. Exp. 237/2022.

BBVA Bancomer, S.A., Institución de Banca Múltiple, Grupo Financiero BBVA Bancomer vs. Cazares Hernández Nicolás y Miranda Piñon Luisa Irene. Especial Hipotecario Civil 1 Acdo. Núm. Exp. 175/2021 Bis. 1 Segundo Tomo.

BBVA Banomer hoy Sólida Administradora de Portafolios S.A. de C. C vs. Juan Amado Aldaraca Rendón y Otra. Especial Hipotecario Civil 1 Acdo. en Expedientillo. Núm. Exp. 369/1999.

Benítez Espin Daniela vs. Valverde Sandoval Leonardo. Ejecutivo Mercantil 1 Acdo. Núm. Exp. 1153/2022.

Cañas Martínez Carmen Cecilia vs. Bravo Trujillo Ángel. Ord. Civil 1 Acdo. Núm. Exp. 1003/2024.

Cetelem, S.A. de C.V. Soceidad Financiera de Objeto Múltiple, Entidad Regulada vs. González Castan Luz Paola. Ejecutivo Mercantil 1 Acdo. Núm. Exp. 1241/2022.

Cetelem, S.A. de C.V. Sociedad Financiera de Objeto Múltiple Entidad Regulada vs. Medina Millán Bryan Alejandro. Ejecutivo Mercantil 1 Acdo. en Expedientillo. Núm. Exp. 641/2022.

Cetelem, S.A. de C.V. Sociedad Financiera de Objeto Múltiple, Entidad Regulada vs. Hernández Lara Óscar. Ejecutivo Mercantil 1 Acdo. en Expedientillo. Núm. Exp. 977/2022.

Christian Adrián Gómez Castillo vs. Peñuela Buendía Omar Jacobo y Ramírez Domingo Lucelia. Especial Hipotecario Civil 1 Acdo. Núm. Exp. 401/2015.

Corporación Nomifin S.A. de C.V. Sofom Enr vs. Cárdenas Galindo Teresa. Ejecutivo Mercantil 1 Acdo. Núm. Exp. 455/2022.

Crédito Inmobiliario Sociedad Anónima de Capital Variable Sociedad Financiera de Objeto Limitado vs. Arciga Lugo Verónica. Especial Hipotecario Civil 1 Acdo. en Expedientillo. Núm. Exp. 3/2005.

Crédito Único, S.A. de C.V., S. O. F. O. M., E. N. R. y Ramírez Jiménez Alfonso Iván. Providencias Precautorias Mercantil 1 Acdo. Núm. Exp. 1611/2024.

Cruz González Ramón Alejandro vs. Cuevas Aparicio Silvano. Ejecutivo Mercantil 1 Acdo. Núm. Exp. 513/2024.

Danel Lara Leticia Verónica vs. Castro Rodríguez Yolanda. Ord. Civil 1 Acdo. en Exhorto. Núm. Exp. 1213/2024 Exh. que Remite el Juez Séptimo Civil de Tlalnepantla Res. Atizapán de Zaragoza, Edo Méx.

Díaz Aguilar Enrique vs. Lira Cruz Ángel y Romero Galván Edna Yuridia. Ord. Civil Cuad. de Amparo. 2 Acdos. en Amparo. Núm. Exp. 355/2023 Bis. 1 Cuad. de Amp. Número 192/2024 Promov. por Abigail Romero Galván.

España Cabrera María Ivonne vs. Guerrero Ramírez Patricia. Ord. Civil 1 Acdo. Núm. Exp. 727/2022.

Fernández Villegas Jorge vs. Baca Sevilla Dora María Teresa su Sucesión y Teresa Baca Sevilla También Conocida como Dora María Teresa Baca y Sevilla y Ubando Covarrubias José Pablo Luis su Sucesión y Luis Ubando Covarrubias y Archundia Ubando María Raquel su Sucesión y Raquel Archundia Ubanco. Ord. Civil 4 Acdos. Núm. Exp. 1143/2024.

Finpop, S.A. de C.V., Sociedad Financiera de Objeto Múltiple, Entidad No Regulada vs. Ramírez García Hifrail. Especial Hipotecario Civil 1 Acdo. en Expedientillo. Núm. Exp. 7/2015.

Fuentes Benítez Brodeli vs. Benítez Ramírez Guadalupe y Cristina Ramírez Rangel. Ord. Civil 1 Acdo. Núm. Exp. 1053/2024.

Galicia García Carlos Gustavo Silverio y Villanueva Amaro Ana y Quien También Usa el Nombre de Ana Villanueva de Galicia vs. Centro de Administración y Ventas Sa y Banco de Industria y Comercio S.A. Ord. Civil 1 Acdo. Núm. Exp. 1043/2022.

Gm Financial de México S.A. de C.V. Sociedad Financiera de Objeto Múltiple Entidad Regulada vs. Huitzil Mejía María de Los Ángeles. Medios Preparatorios Civil 1 Acdo. Núm. Exp. 631/2022.

González Monroy Rosa de Las Nieves vs. Jerónimo Mercado Teresa y y-o. Teresa Gerónimo Mercado. Medios Preparatorios Civil 1 Acdo. Núm. Exp. 473/2022.

Heredia Hernández Lucio David vs. Grupo Americano de Nuevos Negocios, S.A. de C.V. y Alvarado Hernández Alejandro Ernesto y Maldonado Martínez América. Ejecutivo Mercantil 1 Acdo. Núm. Exp. 555/2015.

HSBC México Sa Institución de Banca Múltiple Grupo Financiero HSBC vs. Integradora de Ganaderos de Engorda de la Laguna S.A. de C.V. Especial Hipotecario Civil Cuad. de Amparo. 1 Acdo. en Amparo. Núm. Exp. 1227/2023 Bis. 1 Cuad. de Amp. 1023/2024- Vii.

HSBC México Sociedad Anónima Institución de Banca Múltiple Grupo Financiero HSBC División Fiduciaria en su Carácter de Fiduciario en el Fideicomiso Número F234036 vs. Gutiérrez Luis José Luis. Vía de Apremio Civil 2 Acdos. Núm. Exp. 193/2022.

Huerta Béjar Eleuterio y Huerta Béjar Bautista vs. Contreras Rodríguez José Héctor. Ord. Civil 1 Acdo. Núm. Exp. 1093/2024.

Ibarias Sandoval José Alfredo vs. Castro Hernández Mario Alberto y Utrilla Rodríguez Rocío. Especial Hipotecario Civil 1 Acdo. Núm. Exp. 609/2020.

Impact Finance Fund Sicav S C a Sif vs. Guakt S.A. de C.V. y Aguilar Pereda Adriana y Contreras Bustamante José Roberto. Ejecutivo Mercantil 1 Acdo. Núm. Exp. 145/2021.

Inmobiliaria Larcaste S.A. de C.V. vs. Gastronomía y Hotelería Europeas S.A. de C.V. Controversias de Arrendamiento Civil Cuad. de Amparo. 1 Acdo. en Amparo. Núm. Exp. 1037/2023 Bis. 2 Cuad. de Amp. 942/2024 Promov. por Emilio Castelar 135 S.A. de C.V.

Instituto del Fondo Nacional de la Vivienda para los Trabajadores Infonavit vs. Carrillo Gutiérrez María de Los Ángeles. Especial Hipotecario Civil 1 Acdo. Núm. Exp. 433/2024.

Instituto del Fondo Nacional de la Vivienda para los Trabajadores Infonavit vs. Rosas Ochoa Alejandro y Ríos Ramírez Yolanda. Especial Hipotecario Civil 1 Acdo. Núm. Exp. 1049/2023.

Jurado González Jorge Luis vs. López López María de Los Ángeles y Morales León Virgilio. Juris. Voluntaria Civil 1 Acdo. Núm. Exp. 573/2024.

Lugo Rodríguez Carmen Alejandra y-o. También Conocida como Alejandra Lugo Rodríguez O. Alejandra Lugo Torres y Torres Hernández Enrique vs. Lugo Pérez Leopoldo y Rodríguez Reyes Lucía y C Director del Registro Público de la Propiedad y del Comercio de la Ciudad de México. Ord. Civil 1 Acdo. Núm. Exp. 1085/2024.

Marín Ramírez Jorge y Marín Ramírez José Enrique vs. Campos García Norma. Ord. Civil 2 Acdos. Núm. Exp. 1129/2024.

Martínez Trejo Claudio Alberto vs. Corredor Insurgentes Sur Rey Cuauhtémoc S.A. de C.V. Medios Preparatorios Civil 1 Acdo. Núm. Exp. 1341/2023.

Medina Quintero María Isabel y Díaz Acosta Alejandro vs. Navarro Íñiguez Ana María. Ord. Civil 1 Acdo. en Expedientillo. Núm. Exp. 1103/2024.

Moctezuma Chavarría Adriana Rosalía vs. Radiomovil Dipsa, S.A. de C.V. y Operadora de Sites Mexicanos, S.A. de C.V. Controversias de Arrendamiento Civil 1 Acdo. Núm. Exp. 931/2017.

Mostkoff Linares Isidoro vs. López Martínez Flor de María. Juris. Voluntaria Civil 1 Acdo. Núm. Exp. 979/2024.

Navarrete Ayon Roberto vs. Grupo Mexicano de Seguros S.A. de C.V. Ord. Civil 1 Acdo. Núm. Exp. 1075/2023.

Nr Finance México, S.A. de C.V. vs. González Sánchez Reyna Lizbeth. Ejecutivo Mercantil 1 Acdo. Núm. Exp. 583/2022.

Nr Finance México, S.A. de C.V. vs. Quintal Aguilar Ana Patricia. Ejecutivo Mercantil 1 Acdo. Núm. Exp. 469/2024.

Pirelli Neumáticos, S.A. de C.V. vs. Alejandro Guerra de Monclova, S.A. de C.V. Especial Hipotecario Civil 1 Acdo. en Tercería. Núm. Exp. 1309/2018 Bis. 1 Terc. Excl. de Dominio.

SOLO CONSULTA
SOLO CONSULTA
SOLO CONSULTA

Portafolio de Negocios, S.A. de C.V., Sofom, E. R vs. Alianza Global, Comercialización y Distribución México, S.A. de C.V. y Red Marketing Intelligence, S.A. P. I. de C.V. y Poblete Galván Óscar y Sánchez Perea Alejandra. Providencias Precautorias Civil 1 Acdo. Núm. Exp. 1143/2023.

Probelher S.A. de C.V. vs. Marcas de Renombre S.A. de C.V. Ejecutivo Mercantil 1 Acdo. Núm. Exp. 315/2019 Bis. 1 Cuarto Tomo.

Prochemex Occidente S.A. de C.V. vs. Carrillo Letayf Guillermo. Ejecutivo Mercantil 1 Acdo. Núm. Exp. 1275/2023.

Ramírez Alonso Ernesto y-o. Ramírez Alonso J Ernesto su Sucesión vs. Yáñez Luevano Eduardo. Ord. Civil 3 Acdos. Núm. Exp. 823/2023.

Ramírez Morales Sandra María vs. Ayala Rodríguez Beatriz y Castillo García Mario. Ord. Civil 1 Acdo. en Exhorto. Núm. Exp. 1749/2024 Exh. que Remite el Juez 1ro Civil de Nezahualcóyotl, México.

Recuperación de Comercio Interior S. de R. L. de C.V. vs. Valenzuela Herrera Claudia Leonor. Esp. Hip. 1 Acdo. Núm. Exp. 921/2008.

Registro Público de la Propiedad y de Comercio de la Ciudad de México vs. Registro Público de la Propiedad y de Comercio de la Ciudad de México y Cándido Canto Canrobert. Ord. Civil 1 Acdo. Núm. Exp. 1645/2024.

Rico Ramírez Evangelina vs. Peralta Torres Ana Carla y Rivero Urbina Plinio Agustín. Juic. Arbitral Civil 2 Acdos. Núm. Exp. 963/2024.

Rivero Andreu José Manuel vs. Piña Rodríguez César. Juris. Voluntaria Civil 1 Acdo. Núm. Exp. 755/2024.

Rodríguez León Geovanni vs. Patiños Flores Israel. Medios Preparatorios Civil 1 Acdo. Núm. Exp. 1295/2022.

Rodríguez Núñez Perla vs. Grupo Nacional Provincial, S.A. B. Ord. Mercantil 1 Acdo. Núm. Exp. 897/2019.

Salazar García Adriana Ibeth vs. Axa Seguros S.A. de C.V. Ord. Civil 1 Acdo. Núm. Exp. 1135/2023.

Scotiabank Inverlat Sa Institución de Banca Múltiple Grupo Financiero Scotiab Nk Inverlat vs. Cardona Grillo Carlos y Zempoalteca Hernández Karla. Especial Hipotecario Civil 2 Acdos. Núm. Exp. 811/2023.

Scotiabank Inverlat Sa Institución de Banca Múltiple Grupo Financiero Scotiabank Inverlat vs. Olvera Guerrero Maura Libertad. Especial Hipotecario Civil 1 Acdo. Núm. Exp. 1211/2023.

Scotiabank Inverlat Sa Institución de Banca Múltiple Grupo Financiero Scotiabank Inverlat vs. Olvera Guerrero Maura Libertad. Especial Hipotecario Civil 1 Acdo. Núm. Exp. 87/2024.

Scotiabank Inverlat, S.A. Institución de Banca Múltiple Grupo Financiero Scotiabank Inverlat vs. Duarte Bravo Silvia. Especial Hipotecario Civil 1 Acdo. Núm. Exp. 77/2024.

Secin Canavati Edgar vs. Zaudee Paola Marenco Correa. Ejecutivo Mercantil 1 Acdo. Núm. Exp. 981/2018.

Secreto. Ejecutivo Mercantil 1 Acdo. Núm. Exp. 181/2024.

Secreto. Ejecutivo Mercantil 1 Acdo. Núm. Exp. 939/2023.

Segura Núñez María Concepción vs. Lilí Frías Delia. Ejecutivo Mercantil 1 Acdo. Núm. Exp. 913/2022.

Sistema de Crédito Automotriz S.A. de C.V. vs. Pineda Carvajal Adolfo y Santillán León Patricia y Caballero Vicente Óscar. Ejecutivo Mercantil 1 Acdo. Núm. Exp. 485/2022.

Socafi S.A. de C.V. vs. Rodríguez Rábago Mayra Linda y Rodríguez Rábago David Enrique. Ejecutivo Mercantil 1 Acdo. Núm. Exp. 255/2024.

Social Impact Technologies, S.A. de C.V. vs. García Hernández Arturo. Providencias Precautorias Civil 1 Acdo. Núm. Exp. 47/2024.

Sociedad Hipotecaria Federal, S.N.C. Inst. de Bca. de Desarrollo vs. Gómez Franco Mario. Esp. Hip. 1 Acdo. Núm. Exp. 305/2011.

Sociedad Hipotecaria Federal, S.N.C. Inst. de Bca. de Desarrollo vs. Ordaz Fernã Ndez Alva. Especial Hipotecario Civil 1 Acdo. Núm. Exp. 1265/2011.

Soluciones Cocrea Sapi de C.V., Sofom E. N. R vs. Guevara Rodríguez Laura Nayeli. Ejecutivo Cuantía Menor Mercantil 1 Acdo. Núm. Exp. 1323/2024.

Valdez Aguilar Elvira Janeth vs. Almaraz Ortiz Pablo. Juris. Voluntaria Civil 1 Acdo. Núm. Exp. 271/2024.

Zamora Martínez José Martín vs. García Hernández Norberto su Sucesión y López Vidales Alicia Gabriela y C Director del Registro Público de la Propiedad y del Comercio de la Ciudad de México. Ord. Civil 1 Acdo. Núm. Exp. 1043/2023.

AUDIENCIA

Soriano Cruz Mara vs. Vega Pérez Efrén Guadalupe. Controversias de Arrendamiento Civil. 1 Audiencia. Núm. Exp. 1049/2024.

SENTENCIA DEFINITIVAS DEL 6 DE DICIEMBRE DEL 2024

Ramírez Gutiérrez Irene su Sucesión vs. Chávez Ramírez Graciela y Chávez Ramírez Antonio Martín. Ord. Civil Sent. Def. 1 Núm. Exp. 1133/2023

LA SECRETARIA DE ACUERDOS
LIC. ADRIANA LETICIA JUÁREZ SERRANO

SECRETARÍA "B"
ACUERDOS DEL 6 DE DICIEMBRE DEL 2024

Arellano Lara Eduardo Alberto vs. Garrido Barrientos Jéssica Viridiana. Ejecutivo Mercantil 1 Acdo. en Amparo. Núm. Exp. 606/2022 Amparo Número 1075/2024 Promov. por Jéssica Viridiana Garrido Barrientos.

Banco Actinver vs. Avendaño Macías Mónica Gabriela. Vía de Apremio Civil 1 Acdo. Núm. Exp. 1236/2024.

Banco Inbursa, S.A. Institución de Banca Múltiple, Grupo Financiero Inbursa vs. Ixmatlahua Vázquez Guillermo. Especial Hipotecario Civil 1 Acdo. Núm. Exp. 1300/2019.

Banco Invex Sociedad Anónima Institución de Banca Múltiple Invex Grupo Financiero en su Carácter de Fiduciario en el Fideicomiso F4110 vs. Peralta Reyes Clara Ivonne y Martínez Gallegos Edgar. Especial Hipotecario Civil 1 Acdo. Núm. Exp. 1218/2024.

Banco Invex Sociedad Anonina Institución de Banca Múltiple Invex vs. Jasso Gaytán Pedro. Vía de Apremio Civil 1 Acdo. Núm. Exp. 1176/2024.

Banco Invex, S.A., Institución de Banca Múltiple, Invex Grupo Financiero en su Carácter de Fiduciario en el Fideicomiso Irrevocable de Administración Número F/1301 vs. Barco Moreno Enrique y Mendoza Conde Violeta. Especial Hipotecario Civil 1 Acdo. Núm. Exp. 1040/2016.

Banco Mercantil del Norte Sa Instituto de Banca Multipla Grupo Financiero Banorte. Ejecutivo Mercantil 1 Acdo. Núm. Exp. 270/2024.

Banco del Bajío S.A. Institución de Banca Múltiple vs. Andrade Camacho José Luis. Especial Hipotecario Civil 1 Acdo. Núm. Exp. 460/2022.

BBVA Bancomer, Sociedad Anónima, Institución de Banca Múltiple, Grupo Financiero BBVA Bancomer vs. Jaime Enrique Dzib Manrique y Otra. Especial Hipotecario Civil 1 Acdo. Núm. Exp. 256/2012.

BBVA México, Sociedad Anónima Institución de Banca Múltiple, Grupo Financiero BBVA México vs. Bueno Ziaurriz Luz María Margarita, También Conocida como Luz María Bueno Ziaurriz y/o Luz María Bueno Ziaurriz de Porrúa. Especial Hipotecario Civil 1 Acdo. Núm. Exp. 1088/2019.

Bnp Paribas Personal Finance S.A. de C.V. Sociedad Financiera de Objewto Múltiple, Entidad Regulada vs. Sánchez Tress Germán Cecilio. Ejecutivo Mercantil Expedientillo. 1 Acdo. en Expedientillo. Núm. Exp. 3024/2021.

Bonilla Díaz Tamara vs. Martínez León Celia Alejandra y Otros. Ord. Civ. 1 Acdo. Núm. Exp. 1278/2011.

Chavarría Reyes José Ángel su Sucesión vs. Chavarría Alonso Raúl. Ord. Civil 1 Acdo. Núm. Exp. 772/2017.

Chivas de Corazon, Sociedad Anónima de Capital Variable. Ord. Civil 4 Acdos. en Amparo. Núm. Exp. 558/2024.

Compeán Salado Raúl Armando, Compeán Salado María de Lourdes y Compeán Salado Rosa Irma vs. Compeán Salado Sara Nohemí. Ord. Civil 1 Acdo. Núm. Exp. 1012/2015.

Cota Velázquez Mario vs. Impulsora de Desarrollo Integralsa de C.V. y Ortiz Enzastegui Olegario. Ord. Civil 1 Acdo. Núm. Exp. 290/2024.

Flores Servín Juventino vs. López Sarabia Xóchitl y Flores López Luis Enrique y Flores Coria Enrique. Ord. Civil 1 Acdo. Núm. Exp. 1260/2023.

Francisco Roberto Ávila Ávila vs. Díaz Hernández María Fernanda. Especial Hipotecario Civil 1 Acdo. Núm. Exp. 1150/2011.

Gadsden Carrasco Mario vs. Inmobiliaria Montaña del Cabo S.A. de C.V. Especial Hipotecario Civil 3 Acdos. Núm. Exp. 536/2024.

Heca Construcciones S.A. de C.V. vs. García Jiménez Samuel y García Salgado Samuel y Corporativo Inmobiliario Sr & R S.A. de C.V. Especial Hipotecario Civil 3 Acdos. Núm. Exp. 742/2024.

HSBC México, S.A., Institución de Banca Múltiple, Grupo Financiero HSBC vs. Arellano Ayala Enrique. Vía de Apremio Civil 1 Acdo. Núm. Exp. 748/2024.

SOLO CONSULTA
SOLO CONSULTA
SOLO CONSULTA

Instituto de Seguridad y Servicios Sociales de Los Trabajadores del Estado a Través de su Fondo de la Vivienda Fovissste vs. Sarmiento Marín Crescencio. Especial Hipotecario Civil 1 Acdo. Núm. Exp. 600/2022.

Intermediación Inmobiliaria Gutza, S.A. de C.V. vs. Garduno Salcedo Benjamín de Jesús. Especial Hipotecario Civil 1 Acdo. Núm. Exp. 502/2021.

López Ballesteros José de Jesús y López Ballesteros Federico y López Ballesteros Graciela y López Ballesteros Gloria y López Ballesteros María Engracia y Ballesteros Vda. de López Victoria vs. García Vega Raymundo. Ord. Civil Apelación. 1 Acdo. Núm. Exp. 258/2024.

López Betancourt Raúl Eduardo vs. Paraíso Perisur, S.A. de C.V. y Ledesma Polo Elisa Olivia. Ord. Civil 1 Acdo. Núm. Exp. 936/2017.

Lozano Mercado David Martín vs. Gestión Inmobiliaria de Proyectos y Soluciones, S.A. de C.V. e Inmobiliaria Geps, S.A. de C.V. Ord. Civil 1 Acdo. Núm. Exp. 14/2017.

Martínez Rosales María Celia vs. Martínez Rosales José Jenaro y También Conocido como José Genaro Martínez Rosales y Martínez Rosales José Guillermo y Martínez Domínguez José Guillermo Asunción y Martínez Domínguez J Asunción y Hernández Cisneros Virginia y Martínez Hernández Guillermo Jonathan. Ord. Civil 1 Acdo. Núm. Exp. 1052/2023.

Mauricio Sierra Alejandro vs. Ximena Guadalupe Fuentes Prado. Juris. Voluntaria Civil Expedientillo. 1 Acdo. en Expedientillo. Núm. Exp. 136/2024 Expedientillo.

Mendoza Saldaña Mateo y López Rojas Patricia Josefina su Sucesión vs. Inmobiliaria Gorosti S.A. de C.V. Ord. Civil 1 Acdo. Núm. Exp. 856/2024.

Montero Rangel Carlos Alberto vs. Roffe Farca Abraham y Roffe Farca Rafael y Carolina 69 S.A. de C.V. Ord. Civil 1 Acdo. Núm. Exp. 146/2024.

Obra Gris de Proyectos y Construcción S.A. de C.V. vs. Ponce Grande Luis Francisco. Ord. Civil 1 Acdo. Núm. Exp. 1080/2018.

Reyes González Javier antes Cibanco, S.A., Institución de Banca Múltiple, Actuando Unicamente en su Carácter Fiduciario en el Fideicomiso F/00400 vs. Rodríguez López Jéssica. Especial Hipotecario Civil 1 Acdo. Núm. Exp. 1086/2016.

Rincón de Jesús Juana Cira vs. Salustia Rincón Ibáñez. Ord. Civil 4 Acdos. en Amparo. Núm. Exp. 80/2012 Amparo Número 1059/2024- IV Promov. por Salustia Rincón Ibáñez.

Rodríguez Ortega Griselda vs. López Guerrero César Augusto. Juris. Voluntaria Civil 1 Acdo. Núm. Exp. 1192/2024.

Rosas Toquero Javier y Moctezuma Carreón Lucía vs. Gutiérrez Rodríguez María de Jesús. Ord. Civil 1 Acdo. Núm. Exp. 840/2024.

Scotiabank Inverlat, S.A. vs. José Luis Huerta García. Vía de Apremio Civil Expedientillo. 1 Acdo. en Expedientillo. Núm. Exp. 1482/2024 Expedientillo.

Secreto. Ejecutivo Mercantil 1 Acdo. Núm. Exp. 894/2022.

Sociedad Financiera Agropecuaria, S.A. de C.V. Sofom E. N. R vs. Procarsur, S. P. R. de R. L. ; Basulto Pitol José Luis y Arévalo Meza Rebeca. Especial Hipotecario Civil 2 Acdos. Núm. Exp. 1034/2019.

Soluciones Cocrea Sapi de C.V. Sofom Enr vs. Méndez Méndez Mario. Ejecutivo Mercantil 1 Acdo. Núm. Exp. 716/2023.

Unión de Crédito para la Contaduría Pública S.A. de C.V. vs. Industrias Corrubox S.A. de C.V. y Mora Iglesias Isabel y León Varo Rafael y León Mora Rafael. Providencias Precautorias Mercantil 2 Acdos. Núm. Exp. 1006/2024.

Zaga Hop Salomón y Zaga Hop Alberto vs. Ángeles Díaz Crescencio Víctor y Benita Nava Cortés. Especial Hipotecario Civil 1 Acdo. Núm. Exp. 1252/2018.

Arrendadora y Factor Banorte, Sociedad Anónima de Capital Variable, Sociedad Financiera de Objeto Múltiple, Entidad Regulada, Grupo Financiero Banorte vs. Peregrina Diez Ángel Rodolfo y Otro. Especial Hipotecario Civil 1 Acdo. Núm. Exp. 578/1998.

AUDIENCIA

González Godínez Emilia y López Cuevas Ángel vs. Martínez Hernández Diana y Martínez Hernández Ángela. Controversias de Arrendamiento Civil. 1 Audiencia. Núm. Exp. 766/2024.

SENTENCIA DEFINITIVAS DEL 6 DE DICIEMBRE DEL 2024

González Godínez Emilia y López Cuevas Ángel vs. Martínez Hernández Diana y Martínez Hernández Ángela. Controversias de Arrendamiento Civil Sent. Def. 1 Núm. Exp. 766/2024

EL SECRETARIO DE ACUERDOS
LIC. JOSÉ LUÍS MORA IBARRA

CUADRAGÉSIMO TERCERO DE LO CIVIL

SIN PUBLICACIÓN

CUADRAGÉSIMO CUARTO DE LO CIVIL

SECRETARÍA "A"
ACUERDOS DEL 6 DE DICIEMBRE DEL 2024

Arenas Ramírez Eliseo vs. Seguros Banorte S.A. de C.V. Grupo Financiero Banorte. Ord. Civil 1 Acdo. Núm. Exp. 973/2024.

Arrendadora y Factor Banorte Sociedad Anónima de Capital Variable, Sociedad Financiera de Objeto Múltiple, Entidad Regulada, Grupo Financiero Banorte vs. Verónica Herrera Vélazquez de Velasco y Otro. Especial Hipotecario Civil 2 Acdos. Núm. Exp. 47/1999.

Autofinanciamiento México S.A. de C.V. vs. Hernández Vargas Diana y Cruz Esparza Camila y Lechuga Cruz César. Ejecutivo Mercantil 1 Acdo. Núm. Exp. 181/2023.

Banco Inbursa Sa Institución de Banca Múltiple Grupo Financiero Inbursa vs. Empacadora San Benito S.A. de C.V. y Inmobiliaria Fortes S.A. de C.V. Especial Hipotecario Civil 1 Acdo. Núm. Exp. 1209/2023.

Banco Mercantil del Norte, S.A. Institución de Banca Múltiple, Grupo Financiero Banorte vs. Jacobo Mendoza Guzmán. Especial Hipotecario Civil 1 Acdo. Núm. Exp. 1361/2018.

Banco Nacional de México S.A. Integrante del Grupo Financieron Banamex y Promotora de Hoteles, S.A. de C.V. vs. Jaime Javier Ramos Pantoja y María Alejandra Ramos Iturbe de Ramos. Ord. Mercantil 1 Acdo. Núm. Exp. 1645/2024.

Banco Santander México S.A. Ibm Gpo. Financiero Santander México vs. Grupo Editorial Miguel Ángel Porrúa S.A. de C.V. Porrúa Venero Miguel Ángel y Otro. Especial Hipotecario Civil 2 Acdos. Núm. Exp. 53/2020.

Banco Santander México, Institución de Banca Múltiple, Grupo Financiero Santander México vs. Jiménez Nieves Carlos. Especial Hipotecario Civil Expedientillo. 1 Acdo. en Expedientillo. Núm. Exp. 771/2021.

Bayo Núñez Audrey Stephany vs. Sánchez Carbajal Roberto Carlos. Especial Hipotecario Civil 1 Acdo. Núm. Exp. 153/2019.

BBVA Bancomer Sa Institución de Banca Múltiple Grupo Financiero BBVA Bancomer hoy Denominada BBVA México Sa Sa Institución de Banca Múltiple Grupo Financiero BBVA México vs. Gutiérrez Rodríguez Óscar y García Hernández Karina. Especial Hipotecario Civil 1 Acdo. Núm. Exp. 139/2023.

Bufete Esquer Ruíz S.C. vs. Banca Mifel S.A. Institución de Banca Múltiple Grupo Financiero Mifel. Ord. Civil 1 Acdo. Núm. Exp. 1381/2019.

Caja de Previsión de la Policía Preventiva de la Ciudad de México vs. Herrera Fuentes Ernesto y de San Martín Valdés Ma. Silvia. Especial Hipotecario Civil 1 Acdo. Núm. Exp. 457/2024.

Cangas Fernández Manuel su Sucesión vs. Villagómez López Leslie Anel. Controversias de Arrendamiento Civil 1 Acdo. Núm. Exp. 289/2024.

Concreto en Obra S.A. vs. Registro Público de la Propiedad y de Comercio de la Ciudad de México. Ord. Civil 1 Acdo. Núm. Exp. 5/2021.

Dessetec Desarrollo de Sistemas, Sociedad Anónima de Capital Variable vs. Jáuregui Méndez María Magdalena. Especial Hipotecario Civil 1 Acdo. Núm. Exp. 101/2011.

Emprendimientos Maussan y González Sapi de C.V. vs. Cosecma del Sureste S.A. de C.V. y Rendón Guillermo Pedro José y Guillermo y Cervera Isabel Leonor y También Conocida como Isabel Leonor Guillermo Cervera y-o. Leonor Guillermo Cervera de Rendón. Especial Hipotecario Civil 1 Acdo. Núm. Exp. 659/2023.

Estrella Mirella Cervantes García vs. Benjamín Díaz González Santibañez y Rebeca Treviño de Díaz González. Especial Hipotecario Civil 1 Acdo. Núm. Exp. 441/2002.

Figueroa Gómez Fernando Arturo su Sucesión vs. María Eugenia Hidalgo Domínguez. Ord. Civil 1 Acdo. Núm. Exp. 419/2019.

Galicia Vega Rodrigo vs. Inmobiliaria y Constructora Anáhuac Lerdo S.A. de C.V. Ord. Mercantil 1 Acdo. Núm. Exp. 237/2024.

Inmobiliaria Presa Escondida S.A. de C.V. vs. Uribe Rivera Miguel Ángel y Uribe Rivera Hilario Miguel Ángel. Ord. Civil 1 Acdo. en Exhorto. Núm. Exp. 1817/2024.

SOLO CONSULTA
SOLO CONSULTA
SOLO CONSULTA

Instituto de Seguridad y Servicios Sociales de Los Trabajadores del Estado a Través de su Fondo de la Vivienda (Fovissste) vs. Andrés Santos Chávez y Nora Angélica Aguilar Alvarado. Especial Hipotecario Civil 1 Acdo. Núm. Exp. 1315/2024.

Instituto de Seguridad y Servicios Sociales de Los Trabajadores del Estado a Través de su Fondo de la Vivienda Fovissste vs. Martínez Espinoza Heberto Arturo y Flores Aragón Leticia. Especial Hipotecario Civil 1 Acdo. Núm. Exp. 1365/2024.

Ion Financiera Sociedad Anónima Promotora de Inversión de Capital Variable Sociedad Financiera de Objeto Múltiple Entidad Regulada vs. Sánchez Carbajal Dionisio Julián y Banco Inmobiliario Mexicano, Sociedad Anónima Institución de Banca Múltiple, en su Carácter de Fiduciario en el Contrato de Fideicomiso Irrevocable Identificado Con el Número 85100499 Ocho Cinco Uno Cero Cero Cuatro Nueve Nueve. Especial Hipotecario Civil 1 Acdo. Núm. Exp. 417/2024.

Jurídico Trescientos Sesenta S. C vs. José Salvador Roo Cancino. Ejecutivo Mercantil 2 Acdos. Núm. Exp. 1269/2018.

Lasalle Partners, S. de R. L. de C.V. vs. Andrés Albo Márquez, por Si y en Representación de la Sucesión de Clara Elena Márquez Caballero Vda. de Albo, y Otros. Ord. Mercantil 1 Acdo. Núm. Exp. 411/2017.

Lizárraga Jarrillo Mauricio vs. Roldán Alarcón Marcela y Roldán Alarcón Silvia. Controversias de Arrendamiento Civil 2 Acdos. Núm. Exp. 383/2024.

Loaiza Tlapalamatl Karla Patricia vs. Robledo Gallardo Gracia Veneranda su Sucesión. Ord. Civil 5 Acdos. Núm. Exp. 1007/2019.

Meillon Álvarez Mirna Reina y Mancilla Carranza Georgina vs. Asociación Mexicana de Contadores Públicos Colegio Profesional en el Distrito Federal Asociación Civil y Rodríguez Ambriz José Jesús y Leicer García Noé y Ocampo García de Alba Blanca Leticia y Delgado Pedroza Luis Guillermo y Fabián Castelán Mnorma Lilia y Matus Fuentes José Luis y Medina Estrada Octavio y Ruíz Delgado Hugo y Bravo Navarro Cecilia y Ávila González José Ventura. Ord. Civil 2 Acdos. Núm. Exp. 91/2023.

Molina Herrera Juan su Sucesión y Vázquez Martínez María Patricia vs. Trujillo Díaz Mónica. Juris. Voluntaria Civil 1 Acdo. Núm. Exp. 977/2024.

Nacional Financiera, S. N. C vs. Santa Julia de Puebla. S.A. de C.V. Ord. Merc. Expedientillo. 1 Acdo. Núm. Exp. 615/2001.

Oportunidades para Emprendedores S.A. P. I. de C.V., Sociedad Financiera de Objeto Múltiple, E. N. R vs. Comercializadora y Distribuidora Vaydi S de R. L. de C.V., Cuauhtémoc José Velasco Ávila, Georgina Segura Pastrana, Agroindustrias Xomor S.A. de C.V., Vanya Segura Mancilla, David Segura Saavedra y Salvador Segura Pastrana. Ejecutivo Mercantil 1 Acdo. Núm. Exp. 1367/2019.

Ortiz Rodríguez Liduvina vs. Igusangki Sociedad Anónima Simplificada de Capital Variable y Garrido Aguilar José. Controversias de Arrendamiento Civil 1 Acdo. Núm. Exp. 1813/2024.

Pacada S.A. de C.V. Sofom Enr vs. Herrera Trejo Diana. Ejecutivo Mercantil 1 Acdo. Núm. Exp. 129/2024.

Pang Ríos Raquel vs. Pazaran Hernández Mayra Aída y Fondo de la Vivienda del Instituto de Seguridad y Servicios Sociales de Los Trabajadores del Estado Fovissste y Santillán Luna Rafael y C Director del Registro Público de la Propiedad y del Comercio de la Ciudad de México. Ord. Civil 1 Acdo. Núm. Exp. 1349/2024.

Perez Caballero Javier vs. Quiroz González Natali Jannette. Juris. Voluntaria Civil 1 Acdo. Núm. Exp. 1121/2024.

Préstamos Felices en 15 Minutos S.A. de C.V. Sofom Enr vs. Robles Pérez María Magdalena. Ejecutivo Mercantil 1 Acdo. Núm. Exp. 207/2023.

Residencial San Matew S.A. de C.V. vs. Rodríguez Jiménez Romelia. Especial Hipotecario Civil 1 Acdo. Núm. Exp. 1199/2024.

Rivera Chavarría Verónica vs. Uribe Romero Lesli Maritza y Almaraz Ramos Alfredo Iván. Controversias de Arrendamiento Civil 2 Acdos. Núm. Exp. 1097/2024.

Rojas Jarquín Beranrado vs. Pérez Merlo Miguel Ángel y Pérez Merlo José Juan. Especial Hipotecario Civil 1 Acdo. Núm. Exp. 839/2023.

Ruíz Lozano Bertha su Sucesión vs. Monroy Vázquez Francisco Javier. Controversias de Arrendamiento Civil Secc. de Ejecución. 1 Acdo. Núm. Exp. 1351/2023.

Salgado Transito Jorge Arturo vs. Ramírez Olvera Christian. Ord. Civil 1 Acdo. en Exhorto. Núm. Exp. 1829/2024.

Sevilla Aguero Leslie vs. Garduño Pacheco Reyna su Sucesión. Ord. Civil Expedientillo. 1 Acdo. Núm. Exp. 147/2024.

Sociedad Hipotecaria Federal, Sociedad Nacional de Crédito, Institución de Banca de Desarrollo, en su Carácter de Fiduciario Sustituto del Fondo de Operación y Financiamiento Bancario a la Vivienda vs. Medina Méndez Alejandro y Otros. Especial Hipotecario Civil 1 Acdo. Núm. Exp. 449/2008.

Sánchez Becerra Enrique vs. Sánchez Becerra María del Carmen y Benito Sánchez Karina. Ord. Civil 1 Acdo. Núm. Exp. 1089/2017.

Trujillo Lozano Ernesto y También Conocido como J Ernesto Trujillo Lozano vs. Alvarado Pizano María. Ord. Civil 1 Acdo. Núm. Exp. 1217/2024.

Ugalde Gama Ian Abdiel Urai vs. Ugalde García Miriam. Medios Preparatorios Civil 1 Acdo. Núm. Exp. 1041/2024.

Vázquez Pérez José Manuel vs. Cendon Troitino Marco Antonio. Ejecutivo Mercantil 1 Acdo. Núm. Exp. 1455/2024.

Veloz Ramírez Alejandro vs. Veloz Ramírez Laura y López Veloz Fernanda Nayelli y López Veloz Emilio y Veloz Ramírez Jorge. Ord. Civil 1 Acdo. Núm. Exp. 923/2024.

Zuckerman Monzalvo Erik vs. Anda Vargas Teresa de Jesús y Zuckerman Nava Conrado. Ord. Civil 1 Acdo. Núm. Exp. 687/2020.

Zúñiga Cervantes Emilio Antonio y Medina Reynaga Mónica vs. Grupo Constanza Eventos Sociedad de Responsabilidad Limitada de Capital Variable. Ejecutivo Mercantil 1 Acdo. Núm. Exp. 1769/2024.

AUDIENCIA

González Gutiérrez Manuel Alejandro vs. Rojas Haro José Alfredo. Controversias de Arrendamiento Civil. 1 Audiencia. Núm. Exp. 903/2024.

Trejo Romo Víctor Gustavo su Sucesión y Valencia Luna Claudia vs. Trejo Romo Joel. Ord. Civil. 1 Audiencia. Núm. Exp. 415/2020.

SENTENCIA DEFINITIVAS DEL 6 DE DICIEMBRE DEL 2024

González Gutiérrez Manuel Alejandro vs. Rojas Haro José Alfredo. Controversias de Arrendamiento Civil Sent. Def. 1 Núm. Exp. 903/2024

SENTENCIA INTERLOCUTORIA

Basaca Díaz Gloria Rocío y Holguin Basaca Esteban Alejandro y Holguin Basaca Joel Isaac y Holguin Iris vs. Axa Seguros S.A. de C.V. Ord. Civil Sent. Interl. 1 Núm. Exp. 1033/2024

Galván Cruz Idolina Fernanda vs. Ana Lorena Granillo Montes y Óscar René Hernández Ventura. Especial Hipotecario Civil Sent. Interl. 1 Núm. Exp. 245/2011

EL SECRETARIO DE ACUERDOS
LIC. LEÓN ALEJANDRO AGUILERA CARDOSO

SECRETARÍA "B"
ACUERDOS DEL 6 DE DICIEMBRE DEL 2024

Abc Capital S.A. Institución de Banca Múltiple vs. Bahena Wences Carlos, Misael Rubí Apreza y Sara Vega Deloya. Ejecutivo Mercantil G. 1 Acdo. Núm. Exp. 1150/2019.

Andrade Cosío María Altagracia Hipólita Guadalupe de Lourdes vs. Centro Internacional de Perfeccionamiento Estetico S.A. de C.V. y Ifergan Asserafe Joseph Salomón. Controversias de Arrendamiento Civil 1 Acdo. Núm. Exp. 80/2021.

Anzaldo Figueroa Rosa Elena vs. Rojas Anzaldo Sandra Mireya. Juris. Voluntaria Civil 1 Acdo. Núm. Exp. 1216/2024.

Banco Sabadell Sa Institución de Banca Múltiple vs. Tulum Maya S.A. de C.V. y Negra Bamboo S.A. de C.V. Juris. Voluntaria Civil G. 1 Acdo. Núm. Exp. 374/2024.

Banco Santander México S.A. Institución de Banca Múltiple, Grupo Financiero Santander México vs. Martínez Garduño Pablo. Providencias Precautorias Civil 1 Acdo. Núm. Exp. 436/2024.

Banco Santander México S.A., Institución de Banca Múltiple, Grupo Financiero Santander México vs. María Lilia Reyes Hernández y Patricia Verónica González Flores. Ejecutivo Mercantil G. 1 Acdo. Núm. Exp. 1288/2018.

Banco Santander México S.A., Institución de Banca Múltiple, Grup Financiero Santander México vs. José Fernando Romero Sánchez. Especial Hipotecario Civil 1 Acdo. Núm. Exp. 912/2019.

Banco Santander México, S.A. Institución de Banca Múltiple, Grupo Financiero Santander México antes Santander Vivienda, Sociedad Anónima de Capital Variable, Sociedad Financiera de Objeto

SOLO CONSULTA
SOLO CONSULTA
SOLO CONSULTA

Múltiple, Entidad Regulada, Grupo Financiero Santander México vs. Vela Medina Victoria. Especial Hipotecario Civil 1 Acdo. Núm. Exp. 582/2020.

BBVA México, S.A., Institución de Banca Múltiple, Grupo Financiero BBVA México vs. Anaya Rosas Guillermo. Especial Hipotecario Civil 1 Acdo. Núm. Exp. 150/2021.

Camacho Pimienta Wenceslao vs. Grupo Promotor de Vivienda el Rincón de Oaxaca Sociedad Anónima de Capital Variable, Jorge Iván Sernas Morales, Deisy Fanny Quiroz Bautista y José Alberto Chávez Castellanos. Especial Mercantil Mercantil Expdllo. G. 1 Acdo. en Expedientillo. Núm. Exp. 670/2020 No Corresponden Datos.

Chávez García Raúl vs. Movimiento Igualdad Popular Independiente A.C. por Conducto de su Presidente Juan Leonardo Landin Juárez. Ord. Civil G. 2 Acdos. Núm. Exp. 208/2024.

Christlieb Romero Alberto José Guillermo vs. Magdalena Aguirre de Cervera y/otros. Ord. Civ. 3 Acdos. Núm. Exp. 664/1988.

Ckd Activos 8 Sociedad Anónima Promotora de Inversión de Capital Variable vs. Lima Anzures Delfina. Ord. Civil 1 Acdo. Núm. Exp. 812/2021.

Clara Ip Sapi de C.V. vs. Wimob S de R.L. de C.V. y Tekmovil Llc. Ejecutivo Mercantil 2 Acdos. Núm. Exp. 260/2024.

Comisión de Cultura Física y Deporte Conade vs. Rubio Ramírez Manuel. Ord. Civil Expdllo. G. 1 Acdo. Núm. Exp. 168/2023.

Consuelo Sánchez Adrián Despues María del Rosario Kanpfner Navarez hoy Alejandra Elías de la Cruz vs. Alfonso Sánchez Reyes. Ejec. Merc. 1 Acdo. Núm. Exp. 1040/1993.

Desarrollos Inmobiliarios Deju S.A. de C.V. vs. Triplay Frontera 2000 S.A. de C.V. Ord. Civil 1 Acdo. Núm. Exp. 1104/2024.

Finastrategy Mx, Sociedad Anónima Promotora de Inversión de Capital Variable vs. Guerrero Almazán Nadia Guadalupe y Jiménez Flores Marco Antonio. Juris. Voluntaria Civil G. 1 Acdo. Núm. Exp. 1336/2024.

García Hernández Roberto vs. Solís García Jaime y C Director del Registro Público de la Propiedad y del Comercio de la Ciudad de México y Lorenzana Miranda Enrique. Ord. Civil 1 Acdo. Núm. Exp. 702/2024.

García Mayeya Víctor Hugo vs. Hernández Paredes Victoria Judith. Controversias de Arrendamiento Civil 1 Acdo. Núm. Exp. 64/2024.

García Pétrides Eduardo vs. Chávez Martínez Manuel y Chávez Martínez Miguel Ángel. Controversias de Arrendamiento Civil 1 Acdo. Núm. Exp. 456/2024.

García Ruisanchez María Isabel vs. Ariana Patricia Carrillo Mercado y Antonio Godínez Rangel. Controversias de Arrendamiento Civil 1 Acdo. Núm. Exp. 806/2016.

Grupo Nyltex S.A. de C.V. vs. Glamour y Diseño S.A. de C.V. y Jiménez Jiménez Víctor. Ejecutivo Mercantil 1 Acdo. Núm. Exp. 72/2021.

Grupo Químico Ama, S.A. de C.V. vs. Tejimaq, S.A. de C.V. Ord. Mercantil G. 1 Acdo. Núm. Exp. 1294/2024.

Hernández Carapia Jésica vs. Grupo Empresarial Ángeles Servicios S.A. de C.V. y Servicios Profesionales Acuario S.A. de C.V. Ord. Civil 1 Acdo. Núm. Exp. 914/2021.

Inmobiliaria Sanfi, Sociedad de Responsabilidad Limitada de C.V. vs. Vázquez Ibarra José Eleazar y López Castro Alba Marbella. Especial Hipotecario Civil 1 Acdo. en Exhorto. Núm. Exp. 1832/2024.

Instituto del Fondo Nacional de la Vivienda para los Trabajadores Infonavit vs. Nieves Castillos Alan Rick. Especial Hipotecario Civil G. 1 Acdo. Núm. Exp. 1652/2024.

López Corssen Minerva Guadalupe vs. Gayosso Domínguez Rubén. Ord. Civil 1 Acdo. Núm. Exp. 870/2024.

Martínez Valdés Ricardo Teodoro y Valdez Vda. de Martínez Catalina vs. Farmacias de Similares S.A. de C.V. y Fundación Best A.C. y Veterinaria Neri y Nickary Peluquería Canina y Felina y-o. Nickarysmr. Medios Preparatorios Civil 2 Acdos. Núm. Exp. 1172/2024.

Martínez Alvarado Araceli vs. Gerardo Vilchis Torres y Nancy Vilchis Torres. Ejecutivo Mercantil G. 1 Acdo. Núm. Exp. 50/2017.

Mayo González Genaro su Sucesión vs. Hernández Pomi Ángel Javier. Controversias de Arrendamiento Civil 1 Acdo. Núm. Exp. 942/2024.

Mañón Vázquez René vs. Seguros Banorte S.A. de C.V. Grupo Financiero Banorte. Ord. Civil G. 2 Acdos. Núm. Exp. 330/2023.

Michan Amiga Jaime vs. Grajeda Martínez Elena y Iriarte Grajeda Lorena Elena y Iriarte Villanueva Gerardo. Ord. Civil 3 Acdos. Núm. Exp. 1084/2024.

Montaudon Sabugal René Gustavo vs. Romero Rosas Laura Angélica y Reyes Álvarez Héctor Antonio. Controversias de Arrendamiento Civil 1 Acdo. Núm. Exp. 350/2024.

Montes Hernández Martín Salvador vs. García Cerde Ricardo Arturo. Ord. Civil G. 1 Acdo. Núm. Exp. 210/2024.

Movility World Logistics Sas de C.V. vs. Roca Asesoría de Desarrollo Inmobiliario S.A. de C.V. y Domínguez Sánchez Ignacio. Especial Mercantil Mercantil G. 1 Acdo. Núm. Exp. 1210/2024.

Ochoa Valdovinos Gilberto vs. Ivette Marcela Pizano Ortiz. Especial Hipotecario Civil 1 Acdo. Núm. Exp. 1256/2024.

Oportunidades para Emprendedores S.A. P. I. de C.V. Sociedad Financiera de Objeto Múltiple, E. N. R vs. Macías Chiapa Ramón y Ramírez Arce Érika Sandra. Ejecutivo Mercantil 1 Acdo. Núm. Exp. 1240/2019.

Orozco López Roberto vs. Stare Costruzione Sapi de C.V. y Uribe Barriga José Antonio. Ord. Civil G. 1 Acdo. Núm. Exp. 50/2024.

Raya Gallegos Teresa y Zapata Raya Alberto vs. Alicia Cuervo Castellanosgloria Rocío Lozano Carranza. Controversias de Arrendamiento Civil 2 Acdos. Núm. Exp. 1628/2024.

Rodríguez Hernández Jovita vs. Medina Araujo Samantha y García Colorado Miguel. Controversias de Arrendamiento Civil 1 Acdo. Núm. Exp. 414/2021.

Rodríguez Valdés José Luis vs. Rodríguez Chavarría Paulino su Sucesión y Valdés Martínez Tomasa. Ord. Civil 1 Acdo. Núm. Exp. 1158/2024.

Secreto. Ejecutivo Mercantil 1 Acdo. Núm. Exp. 468/2024.

Sociedad Hipotecaria Federal S.N.C. Institución de Banca de Desarrollo en su Carácter de Fiduciario Sustituto del Fondo de Operación y Financiamiento Bancario a la Vivienda vs. Flores Álvarez Esmeralda. Especial Hipotecario Civil 1 Acdo. Núm. Exp. 920/2024.

Sociedad Hipotecaria Federal, Sociedad Nacional de Crédito, Institución de Banca de Desarrollo, en su Carácter de Fiduciario Sustituto del Fondo de Operación y Financiamiento Bancario a la Vivienda vs. Juan Gabriel Peña Hernández y María Guadalupe Flores Pérez. Especial Hipotecario Civil 2 Acdos. Núm. Exp. 394/2015.

Toyota Financial Services México, S.A. de C.V. vs. José Luis Cruz Pérez. Ejec. Merc. 1 Acdo. Núm. Exp. 392/2011.

Traeger del Peón Federico José vs. Matilde Guerrero María Teresa. Controversias de Arrendamiento Civil 1 Acdo. Núm. Exp. 660/2024.

Tu Casa Express S a de C V vs. Delgado Ruíz Aurora y Solís Delgado Ana Aurora. Especial Hipotecario Civil 1 Acdo. Núm. Exp. 708/2020.

Weiss Schifman Nisen y Birman Hercenberg Avi y Hercenberg Waiss Elena y Garlatti Weiss Stefania y Garlatti Weiss Walter Emilio y Waiss Strikovsky Sara Dafna vs. Valfin Unión de Crédito S.A. de C.V. Ejecutivo Mercantil G. 1 Acdo. Núm. Exp. 1206/2023.

NO PUBLICADOS

Banco Inbursa S.A. Institución de Banca Múltiple, Grupo Financiero Inbursa vs. Tort Uroz Sergio. Especial Hipotecario Civil Auto no Publ. del 05 de Diciembre del 2024 Expedientillo. 1 Acdo. en Expedientillo. Núm. Exp. 188/2021 No Corresponden Datos.

Banco Nacional del Ejército, Fuerza Aérea y Armada, Sociedad Nacional de Crédito, Institución de Banca de Desarrollo vs. Roberto Paxtian Pérez y Leticia Pucheta Ixtepan. Especial Hipotecario Civil Auto no Publ. del 05 de Diciembre del 2024. 1 Acdo. Núm. Exp. 1280/2024.

Juárez Cruz Lizbeth vs. Caminos y Puentes Federales de Ingresos y Servicios Conexos Capufe y Grupo Nacional Provincial Sab. Ord. Civil Auto no Publ. del 05 de Diciembre del 2024. 1 Acdo. Núm. Exp. 658/2024.

Monteros Moros Israel Santiago vs. Culinaria de Origen Sociedad Anónima Promotora de Inverson de Capital Variable. Ord. Civil Auto no Publ. del 05 de Diciembre del 2024. 1 Acdo. Núm. Exp. 786/2021.

Raya Gallegos Teresa y Zapata Raya Alberto vs. Alicia Cuervo Castellanosgloria Rocío Lozano Carranza. Controversias de Arrendamiento Civil Auto no Publ. del 05 de Diciembre del 2024. 1 Acdo. Núm. Exp. 1628/2024.

Ruelas Peña Manuel vs. López Villagrán Myrna. Especial Hipotecario Civil Auto no Publ. del 05 de Diciembre del 2024. 1 Acdo. Núm. Exp. 256/2022.

AUDIENCIA

SOLO CONSULTA
SOLO CONSULTA
SOLO CONSULTA

Briseño Landa Mateo Israel vs. Sánchez Hurtado Montserrat y Hurtado Martínez Ricardo Carlos. Aud. Incidental Ejecutivo Mercantil. 1 Audiencia. Núm. Exp. 742/2023.

Capital Garden Sicedad Anónima Promotora de Inversión de Capital Variable vs. Aquadream Sociedad por Acciones Simplificada de Capital Variable. Aud. Incidental Ord. Civil. 1 Audiencia. Núm. Exp. 490/2022.

Margalli Alcántara José Ángel y González Cardaso María de Jesús Alejandra vs. Calva Martínez Lourdes y Estrada Calva Alfredo y Barajas Domingo. Aud. Medios Preparatorios Medios Preparatorios Civil. 1 Audiencia. Núm. Exp. 1202/2024.

EL SECRETARIO DE ACUERDOS
LIC. SALVADOR COVARRUBIAS TORO

CUADRAGÉSIMO QUINTO DE LO CIVIL

SECRETARÍA "A"
ACUERDOS DEL 6 DE DICIEMBRE DEL 2024

Aguilar Vázquez Leobardo vs. Mendoza Vargas Sofía, su Sucesión y Santamaría Cabello Rubén. Ord. Civil 1 Acdo. en Amparo. Núm. Exp. 695/2016 Cuad. de Amp. 560/2019.

Arrendadora Roalsa, S. de R. L. de C.V. vs. Comercializadora de Calzado Gacira, S. de R. L. de C.V. Controversias de Arrendamiento Civil 1 Acdo. Núm. Exp. 673/2021.

Aseguradora Insurgentes, S.A. de C.V. vs. Servicios Electromecánicos y Construcción Qumart, S.A. de C.V. Especial de Fianzas Mercantil 1 Acdo. Núm. Exp. 275/2024.

Banco Mercantil del Norte, S.A. Institución de Banca Múltiple, Grupo Financiero Banorte vs. López Pérez María Guadalupe. Ejecutivo Mercantil 1 Acdo. Núm. Exp. 1219/1997 Bis. 1 Tomo II.

Banco Mercantil del Norte, S.A., Institución de Banca Múltiple, Grupo Financiero Banorte vs. Echaniz Ruíz de Velasco Julio Rafael. Especial Hipotecario Civil 3 Acdos. Núm. Exp. 311/2021.

Banco Santander (México) S.A. Institución de Banca Múltiple Grupo Financiero Santander vs. Grupo Verema, S.A. de C.V., Juan Manuel Rebollo Rosas, Verónica Pérez Méndez, Carlos Arturo Contreras Rebollo y María Esther Ríos Valdez. Ejecutivo Mercantil Cierre Tomo I. 1 Acdo. Núm. Exp. 1557/2024.

Banco Santander (México) S.A. Institución de Banca Múltiple Grupo Financiero Santander vs. Grupo Verema, S.A. de C.V., Juan Manuel Rebollo Rosas, Verónica Pérez Méndez, Carlos Arturo Contreras Rebollo y María Esther Ríos Valdez. Ejecutivo Mercantil Cierre Tomo I. 2 Acdos. Núm. Exp. 1557/2024 Tomo II.

Banco Santander México, S.A., Institución de Banca Múltiple, Grupo Financiero Santander vs. Grupo Verema, S.A. de C.V., y Rebollo Rosas, Juan Manuel y Pérez Méndez, Verónica y Contreras Rebollo Carlos Arturo y Ríos Valdez y María Esther. Ejecutivo Mercantil Apertura Tomo III. 2 Acdos. Núm. Exp. 1557/2024 Tomo III.

Banco Santander México, Sociedad Anónima, Institución de Banca Múltiple, Grupo Financiero Santander México antes Santander Vivienda, Sociedad Anónima de Capital Variable, Sociedad Financiera de Objeto Múltiple, Entidad Regulada, Grupo Financiero Santander México vs. Hernández Álvarez Manuel. Especial Hipotecario Civil 1 Acdo. Núm. Exp. 43/2020 Tomo II.

Banco del Bajío, S.A., Institución de Banca Múltiple vs. Juárez Rentería Santiago Esteban. Especial Hipotecario Civil 1 Acdo. Núm. Exp. 1445/2024.

Boehringer Quintero María Frida vs. Nueva Walmart de México, S. de R. L. de C.V. ; y Fashion Depot, S.A. de C.V. y Ib Enterprises, S.A. de C.V. Ord. Civil 1 Acdo. Núm. Exp. 903/2024 Tomo II.

Calderón Montiel Tania vs. Álvarez Hernández Francisco y y C. Director del Registro Público de la Propiedad y de Comercio de la Ciudad de México. Ord. Civil 1 Acdo. Núm. Exp. 1227/2024.

Cerón Andrade Juan de Dios vs. Vázquez Hernández Mónica. Ord. Civil 1 Acdo. Núm. Exp. 389/2015 Tomo II.

Ci Banco, Sociedad Anónima, Institución de Banca Múltiple, en su Carácter de Fiduciario en el Fideicomiso Identificado Con el Número F/00430 vs. Vieyra Martínez Rafael Francisco. Especial Hipotecario Civil Cierre Tomo II. 2 Acdos. Núm. Exp. 2007/2024 Tomo II.

Cibanco, Sociedad Anónima, Institución de Banca Múltiple, en su Carácter de Fiduciario en el Fideicomiso Número F/00430 vs. Rafael Francisco Vieyra Martínez. Especial Hipotecario Civil Cierre Tomo I. 1 Acdo. Núm. Exp. 2007/2024.

Cibanco, Sociedad Anónima, Institución de Banca Múltiple, en su Carácter de Fiduciario en el Fideicomiso Número F/00430 vs. Rafael Francisco Vieyra Martínez. Especial Hipotecario Civil Reasignación. 2 Acdos. Núm. Exp. 2007/2024 Tomo III.

Ckd Activos 11, S.A. Promotora de Inversión de Capital Variable antes BBVA México, Sociedad Anónima, Institución de Banca Múltiple, Grupo Financiero BBVA México antes BBVA Bancomer, S.A., Institución de Banca Múltiple, Grupo Financiero Bancomer antes Hipotecaria Nacional, S.A. de C.V., Sociedad Financiera de Objeto Múltiple, Entidad Regulada, Grupo Financiero BBVA Bancomer vs. Alvarado de la Torre Francisco. Especial Hipotecario Civil 1 Acdo. Núm. Exp. 925/2014 Bis. 1 Tomo II.

Coldwell Banker Affiliates de México S.A. de C.V. vs. María de Lourdes Mejía Sánchez y Mariel Aquileo Ancona Infazon. Ord. Mercantil Reasignación. 1 Acdo. en Amparo. Núm. Exp. 1313/2024.

Corporativo Meza- Grace, S.A. de C.V. vs. Integradora de Servicios Administrativos y de Tecnología en Información, S.A. de C.V. y Otros. Ejecutivo Mercantil Apertura Tomo V. 2 Acdos. en Otros. Núm. Exp. 1951/2024 Exp. Tomo V.

Corporativo Meza- Grace, S.A. de C.V. vs. Integradora de Servicios Administrativos y de Tecnología en Información S.A. de C.V. y Otros. Ejecutivo Mercantil Cierre Tomo I. 1 Acdo. Núm. Exp. 1951/2024.

Corporativo Meza- Grace, S.A. de C.V. vs. Integradora de Servicios Administrativos y de Tecnología en Información S.A. de C.V. y Otros. Ejecutivo Mercantil Cierre Tomo II. 2 Acdos. Núm. Exp. 1951/2024 Tomo II.

Corporativo Meza- Grace, S.A. de C.V. vs. Integradora de Servicios Administrativos y de Tecnología en Información S.A. de C.V. y Otros. Ejecutivo Mercantil Cierre Tomo III. 2 Acdos. Núm. Exp. 1951/2024 Tomo III.

Corporativo Meza- Grace, S.A. de C.V. vs. Integradora de Servicios Administrativos y de Tecnología en Información S.A. de C.V. y Otros. Ejecutivo Mercantil Cierre Tomo IV. 2 Acdos. Núm. Exp. 1951/2024 Tomo IV.

Cuevas Leyva Rodrigo Alain vs. Grupo Mexicano de Seguros, S.A. C.V. Ord. Civil 1 Acdo. Núm. Exp. 1151/2024.

Fls Recuperación de Cartera Vencida y Cobranza Especializada, Sociedad de Responsabilidad Limitada de Capital Variable vs. Alcalá Ramírez Daniel Alfonso. Especial Hipotecario Civil Cierre Tomo I. 1 Acdo. Núm. Exp. 1779/2024.

Fls Recuperación de Cartera Vencida y Cobranza Especializada, Sociedad de Responsabilidad Limitada de Capital Variable vs. Alcalá Ramírez Daniel Alfonso. Especial Hipotecario Civil Apertura Tomo II. 2 Acdos. Núm. Exp. 1779/2024 Tomo II.

Fuentes Castro Minerva Livia vs. Sánchez Flores Guadalupe. Especial Hipotecario Civil 1 Acdo. Núm. Exp. 1071/2009.

Gamboa Reveles Isela vs. Gamboa Bastida María Elena y García Monterrosas y Paula. Ord. Civil 1 Acdo. Núm. Exp. 1153/2023.

García Martínez María de la Paz Sara vs. BBVA Bancomer, S.A., Institución de Banca Múltiple, Grupo Financiero BBVA Bancomer. Ord. Mercantil Comparecencia Entrega Billete. 1 Acdo. Núm. Exp. 303/2018 Bis. 3 Tomo IV.

González Velázquez Leticia vs. Téllez Villar Daniel y Sierra Juárez y Yaravi. Especial Hipotecario Civil Cierre Tomo I. 1 Acdo. Núm. Exp. 1969/2024.

González Velázquez Leticia vs. Téllez Villar Daniel y Sierra Juárez y Yaravi. Especial Hipotecario Civil Cierre Tomo II. 2 Acdos. en Otros. Núm. Exp. 1969/2024 Exp. Tomo II.

González Velázquez Leticia vs. Téllez Villar Daniel y Sierra Juárez y Yaravi. Especial Hipotecario Civil Reasignación. 2 Acdos. Núm. Exp. 1969/2024 Tomo III.

Guerrero Reynaud Patricia María vs. González Garcés Manlio Fabio. Especial Hipotecario Civil 1 Acdo. Núm. Exp. 1963/2024 Tomo III.

Gómez Mendoza José Arturo vs. Colín Vargas Laura. Ord. Civil 1 Acdo. en Expedientillo. Núm. Exp. 1127/2023 Expedientillo.

Hernández Gaduño Jesús vs. Hernández Miranda, Jesús y Garduño Gutiérrez Ernestina y y C. Director del Registro Público de la Propiedad y del Comercio de la Ciudad de México. Ord. Civil 1 Acdo. en Expedientillo. Núm. Exp. 753/2024 Expedientillo.

Hipotecaria su Casita, S.A. de C.V., Sociedad Financiera de Objeto Múltiple, Entidad No Regulada vs. VI Inmobiliaria, S.A. de C.V. Proced. Judicial de Ejecc. de Garantía Otorgada Mediante Prenda Sin Transmisión de Pos. Mercantil Cierre Tomo I. 1 Acdo. Núm. Exp. 1549/2024.

SOLO CONSULTA
SOLO CONSULTA
SOLO CONSULTA

Hipotecaria su Casita, S.A. de C.V., Sociedad Financiera de Objeto Múltiple, Entidad No Regulada vs. VI Inmobiliaria, S.A. de C.V. Proced. Judicial de Ejecc. de Garantía Otorgada Mediante Prenda Sin Transmisión de Pos. Mercantil Apertura Tomo II. 2 Acdos. Núm. Exp. 1549/2024 Tomo II.

HSBC México, S.A., Institución de Banca Múltiple, Grupo Financiero HSBC División Fiduciaria en su Carácter de Fiduciario del Fideicomiso Irrevocable Número F/250295 vs. Benítez Contreras Ezequiel y Roldán Alvarado y Érika. Especial Hipotecario Civil Cierre Tomo I. 1 Acdo. Núm. Exp. 2033/2024.

HSBC México, S.A., Institución de Banca Múltiple, Grupo Financiero HSBC División Fiduciaria en su Carácter de Fiduciario del Fideicomiso Irrevocable Número F/250295 vs. Benítez Contreras Ezequiel y Roldán Alvarado y Érika. Especial Hipotecario Civil Reasignación. 2 Acdos. Núm. Exp. 2033/2024 Tomo II.

HSBC México, Sociedad Anónima, Institución de Banca Múltiple, Grupo Financiero HSBC División Fiduciaria, en su Carácter de Fiduciario en el Fideicomiso Número F/234036 vs. Vallejo Miranda Miguel Ángel y Mercado García y Angélica. Proced. Convencional Mercantil Civil 2 Acdos. Núm. Exp. 275/2020.

HSBC México, Sociedad Anónima, Institución de Banca Múltiple, Grupo Financiero HSBC, División Fiduciaria como Fiduciario en el Fideicomiso Irrevocable F/247545 vs. Chávez del Ángel Mauricio. Especial Hipotecario Civil Cierre Tomo I. 1 Acdo. Núm. Exp. 1957/2024.

HSBC México, Sociedad Anónima, Institución de Banca Múltiple, Grupo Financiero HSBC, División Fiduciaria como Fiduciario en el Fideicomiso Irrevocable F/247545 vs. Chávez del Ángel Mauricio. Especial Hipotecario Civil Apertura Tomo II. 2 Acdos. Núm. Exp. 1957/2024 Tomo II.

Inmobiliaria Inventa S.A. de C.V. vs. Palm Betancourt Courier y Transportes S.A. de C.V. y Douglas Coromoto Palm Malpica y Betancourt de Palm Malagro Teresita. Controversias de Arrendamiento Civil Cierre Tomo I. 1 Acdo. Núm. Exp. 2245/2024.

Inmobiliaria Inventa S.A. de C.V. vs. Palm Betancourt Courier y Transportes S.A. de C.V. y Douglas Coromoto Palm Malpica y Betancourt de Palm Malagro Teresita. Controversias de Arrendamiento Civil Reasignación. 2 Acdos. Núm. Exp. 2245/2024 Tomo III.

Inmobiliaria Inventa, S.A. de C.V. vs. Palm & Betancourt Courier y Transportes, S.A. de C.V. ; y Douglas Coromoto Palm Malpica y Betancourt de Palm y Milagro Teresita. Controversias de Arrendamiento Civil Cierre Tomo II. 2 Acdos. Núm. Exp. 2245/2024 Tomo II.

Instituto de Seguridad y Servicios Sociales de Los Trabajadores del Estado a Través de su Fondo de la Vivienda (Fovissste) vs. García García Ricardo y Martínez Caldiño y Olivia. Especial Hipotecario Civil 1 Acdo. Núm. Exp. 463/2020.

Instituto del Fondo Nacional de la Vivienda para los Trabajadores (Infonavit) vs. Rodríguez Márquez María del Carmen y García García y Juan Manuel. Especial Hipotecario Civil 1 Acdo. Núm. Exp. 1781/2024.

Ion Financiera, Sociedad Anónima Promotora de Inversión de Capital Variable, Sociedad Financiera de Objeto Múltiple, Entidad Regulada vs. Pinzón Ramírez Juan Pablo. Especial Hipotecario Civil 1 Acdo. Núm. Exp. 659/2024.

López Hernández Martha vs. Ríos Martínez, Gabino y Mendoza Xalpilla Juana y y Registro Público de la Propiedad y del Comercio de la Ciudad de México. Ord. Civil 1 Acdo. Núm. Exp. 915/2024.

López Portillo Andrés vs. Camacho Camacho Ramón. Ord. Civil 1 Acdo. en Expedientillo. Núm. Exp. 263/2023 Expedientillo.

Ma. Gregoria García Ramírez antes Banco Actinver, Sociedad Anónima, Institución de Banca Múltiple, Grupo Financiero Actinver en su Carácter de Fiduciario del Fideicomiso Irrevocable de Administración y Fuente Pago Número 4659 vs. Vázquez Corona Baltazar y García Muñiz y Ma. de Lourdes. Vía de Apremio Civil 1 Acdo. Núm. Exp. 107/2023.

Mabucapa I, Sociedad de Responsabilidad Limitada de Capital Variable vs. Esquivel Domínguez Raúl y Hernández Pérez y Gabriela. Especial Hipotecario Civil 1 Acdo. Núm. Exp. 911/2021.

Meneses Carro Marcial vs. González Lugo Karina. Juris. Voluntaria Civil 1 Acdo. Núm. Exp. 907/2024.

Noguerón Álvarez Paula vs. Habitat y Vivienda Urbana, S.A. de C.V. Ord. Civil 1 Acdo. Núm. Exp. 1013/2024.

Noval Nicolau Ovidio vs. Noval Aguilar Mauricio José y Noval Aguilar y Ovidio. Ord. Civil Cierre Tomo I. 1 Acdo. Núm. Exp. 2021/2024.

Noval Nicolau Ovidio vs. Noval Aguilar Mauricio José y Noval Aguilar y Ovidio. Ord. Civil Cierre Tomo II. 2 Acdos. Núm. Exp. 2021/2024 Tomo II.

Noval Nicolau Ovidio vs. Noval Aguilar Mauricio José y Noval Aguilar y Ovidio. Ord. Civil Reasignación. 2 Acdos. Núm. Exp. 2021/2024 Tomo III.

Prado Fernández Francisco vs. Alen Cerdeira, Emilio y Fernández Portela, José y Prado Muleiro, Jorge y Prado Fernández, Jorge y Portela Darriba, Jorge y Fernández López, Victoria y Martínez López de Llergo, María Leticia y Hernández Ramos, María del Rocío y Méndez Pinto, Horacio y Janeiro Fernández, Antonio y Sánchez Estévez, Alejandro y Sánchez Pérez, Miriam y González López, Juan Carlos y Boullosa Ruelas Óscar Manuel y Boullosa Boullosa y Otros Javier. Ord. Civil Apertura Tomo IV. 2 Acdos. Núm. Exp. 1611/2024 Tomo IV.

Prado Fernández Franciso vs. Alen Cardeira Emilio y Otros. Ord. Civil Cierre Tomo II. 2 Acdos. Núm. Exp. 1611/2024 Tomo II.

Prado Fernández Franciso vs. Alen Cardeira Emilio y Otros. Ord. Civil Cierre Tomo III. 2 Acdos. Núm. Exp. 1611/2024 Tomo III.

Prado Fernández Franciso vs. Alen Cardeira Emilio. Ord. Mercantil Cierre Tomo I. 1 Acdo. Núm. Exp. 1611/2024.

Promov. por Inmobiliaria Bains, S.A. de C.V. Ord. Civil 1 Acdo. en Amparo. Núm. Exp. 251/2024 Expdllo. de Amparo 251/2024-VI.

Ramírez Guadarrama Mónica Gisela vs. Jiménez O´Farril Durán Alfonso José. Controversias de Arrendamiento Civil 3 Acdos. Núm. Exp. 2089/2024.

Rosa Carmen Hijuelos García a Quien También Se Le Conoce Con el Nombre de Rosa Carmen Hijuelos de Franco vs. Valadez Alvarado su Sucesión José y y C. Director del Registro Público de la Propiedad y de Comercio de la Ciudad de México. Ord. Civil 1 Acdo. Núm. Exp. 507/2018 Tomo II.

Ruíz Monroy Francisca vs. García López Evelyn Michelle y Gómez García y Ricardo. Controversias de Arrendamiento Civil 1 Acdo. Núm. Exp. 363/2024.

Saadi a Zaga Rafael vs. Ojeda García Diana Andrea y García Ortiz y Margarita. Controversias de Arrendamiento Civil 1 Acdo. Núm. Exp. 1527/2024.

Salazar Olvera Jorge vs. Salazar Partida Tania Roxana. Juris. Voluntaria Civil 1 Acdo. Núm. Exp. 1087/2024.

Sánchez Ascención Ana María vs. Olivares Miguel e y Puente González María Ofelia y y Director del Registro Público de la Propiedad y del Comercio de la Ciudad de México. Ord. Civil 2 Acdos. Núm. Exp. 1321/2023.

Scotiabank Inverlat, S.A., Institución de Banca Múltiple, Grupo Financiero Scotiabank Inverlat vs. Morales de la Rosa Rosa María Fernanda. Especial Hipotecario Civil 1 Acdo. Núm. Exp. 575/2024.

Secreto. Ejecutivo Mercantil 1 Acdo. Núm. Exp. 1269/2024.

Sociedad Empresarial R. F. I. N., Sociedad Anónima de Capital Variable, Sociedad Financiera de Objeto Múltiple, Entidad No Regulada antes Banco Inbursa, S.A. vs. Rodríguez Cacho, Raúl y Rodríguez Cacho, Javier y López García Zepeda, María Guadalupe y Rosette Muñoz Francisco Javier y Blasquez y Rodríguez y Carlos Adolfo. Especial Hipotecario Civil 1 Acdo. Núm. Exp. 99/2011 Bis. 3 Tomo IV.

Soluciones de Papel Regina, S.A. de C.V., antes Héctor Moreno Escorza y Ma. de Jesús Romo López vs. Trujillo Álvarez Raful y Barba Velasco y María de la Luz. Ord. Civil 1 Acdo. Núm. Exp. 993/2013 Bis. 2 Tomo II.

Techmakro, S.A. de C.V. vs. Taltalim y Rizos de México, S. C. y Serur Lint y Rebeca. Controversias de Arrendamiento Civil 2 Acdos. Núm. Exp. 1135/2022 Tomo II.

Toyota Financial Services México, S.A. de C.V. vs. Rosales Santiago Francisco. Ejecutivo Mercantil 1 Acdo. Núm. Exp. 385/2024.

Trejo Mora María Elena vs. Flores Rodríguez Josué. Controversias de Arrendamiento Civil 1 Acdo. Núm. Exp. 1081/2024.

Uribe Arias Alfredo Daniel vs. Arellano Romero, Jesús y Rojas Becerril, Ricardo y Guevara Arnal Luis y y Médica Sur, S.A. B. de C.V. Ord. Civil 1 Acdo. Núm. Exp. 505/2021 Tomo IV.

Villareal Cabrero Jéssica vs. Sánchez Vilchis Natividad Elsa. Ejecutivo Mercantil 1 Acdo. Núm. Exp. 1155/2019 Bis. 4 Tomo II.

MAL PUBLICADOS

Asociación de Propietarios y Golfistas de Santa Fe, A.C. vs. Gamez Garduño Nora María y Gamez Garduño y Ramón. Ord. Civil 1 Acdo. en Exhorto. Núm. Exp. 2359/2024.

SOLO CONSULTA
SOLO CONSULTA
SOLO CONSULTA

SENTENCIA DEFINITIVAS DEL 6 DE DICIEMBRE DEL 2024

Instituto del Fondo Nacional de la Vivienda para los Trabajadores (Infonavit) vs. García Ladron de Guevara José de Jesús y Gordillo Ruíz e Iram Citlali. Especial Hipotecario Civil Sent. Def. 1 Núm. Exp. 511/2024

LA SECRETARIA DE ACUERDOS
LIC. ARELI GUADALUPE ROJAS RAMÍREZ

SECRETARÍA "B"
ACUERDOS DEL 6 DE DICIEMBRE DEL 2024

Administración del Patrimonio de la Beneficencia Pública vs. Robles Rodríguez María Guadalupe y Téllez Martínez y Rubén. Controversias de Arrendamiento Civil Acuerdo. 1 Acdo. Núm. Exp. 934/2022.

Al Akabani Al Akabani Ibrahim vs. Enrique Schmidt Wilderich María Hermann También Conocido como Wilderich Schmidt Tophoff. Ord. Civil Acuerdo. 1 Acdo. Núm. Exp. 534/2021.

Amextra Sofinco, S.A. de C.V., S. F. C vs. García García Soledad y Miranda García y Mirel Stephany. Ejecutivo Mercantil Acuerdo. 1 Acdo. Núm. Exp. 1272/2024.

Aranda Vollmer Rafael vs. Auge Inmobiliario, S.A. de C.V. ; y de Pablo Serra; Francisco Javier y Schutte Elguero; Fernando y Castillo Schutte; Miguel y BBVA Bancomer, S.A., Institución de Banca Múltiple, Grupo Financiero BBVA Bancomer; y Registro Público de la Propiedad y y Notario 190 del Distrito Federal. Ord. Civil Acuerdo. 1 Acdo. Núm. Exp. 236/2014 Tomo II.

Asenjo Oronoz Clara vs. Diez Álvarez, Carlos y Notario Público Número 100 del Estado de Oaxaca, y Notario Público Número 96 del Estado de México y y C. Director del Registro Público de la Propiedad y del Comercio de la Ciudad de México. Juris. Voluntaria Civil Acuerdo. 1 Acdo. Núm. Exp. 1046/2018 Tomo III.

Ballesteros Uribe Rosario vs. Servicio Honda y Acura Universidad. Juris. Voluntaria Civil Acuerdo. 1 Acdo. Núm. Exp. 1182/2024.

Banca Mifel, S.A., Institución de Banca Múltiple, Grupo Financiero Mifel, en su Carácter de Fiduciario del Fideicomiso de Actividad Empresarial Identificado Con el Número 1689/2013 vs. Morales de la Cerda Rodrigo. Controversias de Arrendamiento Civil Acuerdo. 1 Acdo. Núm. Exp. 232/2024 Bis. 1 Tomo II.

Banco Mercantil del Norte, S.A., Institución de Banca Múltiple, Grupo Financiero Banorte, antes BBVA México, S.A., Institución de Banca Múltiple, Grupo Financiero BBVA México, antes BBVA Bancomer, S.A., Institución de Banca Múltiple, Grupo Financiero BBVA Bancomer vs. Pozos Becerril Ignacio Rodolfo. Especial Hipotecario Civil 1 Acdo. Núm. Exp. 262/2019.

Banco Mercantil del Norte, Sociedad Anónima, Institución de Banca Múltiple, Grupo Financiero Banorte antes Hipotecaria Nacional, S.A. de C.V., Sociedad Financiera de Objeto Múltiple, Entidad Regulada, Grupo Financiero BBVA Bancomer vs. Castellanos Gnzalez Juan Francisco. Especial Hipotecario Civil Acuerdo. 1 Acdo. Núm. Exp. 544/2010.

Banco Santander México, S.A., Institución de Banca Múltiple, Grupo Financiero Santander México vs. Grupo Digital Mexicano S.A. de C.V., y Castro Knapp y Álvaro Alberto. Ejecutivo Mercantil Acuerdo. 1 Acdo. Núm. Exp. 2228/2024.

Banco Santander México, S.A., Institución de Banca Múltiple, Grupo Financiero Santander México, antes Banco Santander México, S.A., Institución de Banca Múltiple, Grupo Financiero Santander México vs. Comercializadora Nek Farm S.A. de C.V. y Abusto Romero y Néstor. Ejecutivo Mercantil Acuerdo. 1 Acdo. Núm. Exp. 1224/2019 Tomo II.

BBVA México, Sociedad Anónima Institución de Banca Múltiple, Grupo Financiero BBVA México antes BBVA Bancomer, S.A., Institución de Banca Múltiple, Grupo Financiero BBVA Bancomer vs. Correa Benigno Damián y Tepos Ramírez y Adela Jacqueline. Especial Hipotecario Civil 1 Acdo. Núm. Exp. 740/2020.

BBVA México, Sociedad Anónima, Institución de Banca Múltiple, Grupo Financiero BBVA México antes Bva Bancomer, S.A., Institución de Banca Múltiple, Grupo Financiero BBVA Bancomer vs. Frank Lujan Saúl vs. Sociedad Hipotecaria Federal, Sociedad Nacional de Crédito, Institución de Banca de Desarrollo. Especial Hipotecario Civil 1 Acdo. Núm. Exp. 276/2021.

Bienes Programados, S.A. de C.V. vs. Marines Núñez Carlos Alfonso. Especial Hipotecario Civil 2 Acdos. en Amparo. Núm. Exp. 692/2021 Bis. 1 283/2024- III.

Bonilla Mercado María Guadalupe vs. López González José Luis. Ord. Civil Acuerdo. 1 Acdo. Núm. Exp. 2060/2024.

Castillo Rodríguez Carolina María Concepción vs. Manzano Ortega Víctor Hugo y Manzano Montalvo y Benito. Controversias de Arrendamiento Civil 1 Acdo. en Amparo. Núm. Exp. 102/2022 Bis. 1 1368/2023- VI.

Ceja Mendoza Jorge vs. Pedraza Guzmán Abel y Pérez Yépez y Juana Guadalupe. Ord. Civil Acuerdo. 1 Acdo. Núm. Exp. 948/2018.

Cibanco, Sociedad Anónima, Institución de Banca Múltiple, Actuando Unicamente en su Carácter de Fiduciario en el Fideicomiso Irrevocable Número F/00782 vs. Ramírez Vásquez Maribel Bricia y Valdez Cruz y Perfecto Fernando. Vía de Apremio Civil 1 Acdo. Núm. Exp. 1718/2024.

Corporativo Jurídico Inmobiliario México, S.A., de C.V. antes Sociedad Limitada de Los Activos de Gramercy, Sociedad de Responsabilidad Limitada de Capital Variable antes Hipotecaria Nacional, S.A. de C.V., Sociedad Financiera Ed Objeto Múltiple, Entidad Regulada, Grupo Financiero BBVA Bancomer vs. Hidalgo Oropeza Óscar Rey. Especial Hipotecario Civil Acuerdo. 1 Acdo. Núm. Exp. 530/2013.

Dessetec Desarrollo de Sistemas, Sociedad Anónima de Capital Variable antes Crédito Inmobiliario, S.A. de C.V. vs. Cantú Montemayor Roberto Patricio. Especial Hipotecario Civil Acuerdo. 1 Acdo. Núm. Exp. 1240/2008 Tomo II.

Flores Linares Manuela y Berrocal y Villamar y Tomás Antonio vs. Berrocal Villamar, Irene y Berrocal Villamar María Félix y Berrocal Villamar y Esperanza. Ord. Civil Acuerdo. 1 Acdo. en Expedientillo. Núm. Exp. 142/2003.

González Peña Roberto Carlos y González Peña y Jerónimo Iván vs. Peña Jiménez, su Sucesión y Gerónimo y C. Director del Registro Público de la Propiedad y de Comercio de la Ciudad de México. Ord. Civil Acuerdo. 1 Acdo. Núm. Exp. 842/2024.

Hernández González Carlos vs. Pérez Tovar María del Pilar y Berrocal Saldaña y Dermin. Especial Hipotecario Civil Acuerdo. 1 Acdo. Núm. Exp. 1310/2023.

Hernández Marure Jorge vs. Rodríguez Alpuche María del Carmen. Controversias de Arrendamiento Civil Acuerdo. 1 Acdo. Núm. Exp. 574/2021.

HSBC México, S.A., Institución de Banca Múltiple, Grupo Financiero HSBC vs. Moreno Jiménez Enrique. Especial Hipotecario Civil Acuerdo. 1 Acdo. Núm. Exp. 908/2024.

HSBC México, S.A., Institución de Banca Múltiple, Grupo Financiero HSBC, División Fiduciaria, en su Carácter de Fiduciario del Fideicomiso Irrevocable Número F/258040 vs. Zavaleta Aguilar Jesús Francisco. Especial Hipotecario Civil Acuerdo. 1 Acdo. Núm. Exp. 1008/2016.

HSBC México, Sociedad Anónima, Institución de Banca Múltiple, Grupo Financiero HSBC, División Fiduciaria como Fiduciario en el Fideicomiso Irrevocable F/253936 vs. Reyes Nabor Fabián y Zepeda Ávila y Olivia Yolanda. Especial Hipotecario Civil 1 Acdo. Núm. Exp. 1192/2024.

Inmobiliaria de Garay, S.A. vs. Sandiveth Coutiño. Ord. Civil Acuerdo. 1 Acdo. Núm. Exp. 548/2020.

Instituto de Fondo Nacional de la Vivienda para los Trabajadores (Infonavit) vs. Alfredo Andrés Hernández Pagola. Esp. Hip. Acuerdo. 1 Acdo. Núm. Exp. 706/2009.

Issa Aisa Esperanza Vanessa vs. Affinitas Medios de Pago, S.A. P. I. de C.V. Ejecutivo Mercantil Acuerdo. 1 Acdo. Núm. Exp. 2152/2024.

Jaime Cuspinera González antes Sólida Administradora de Portafolios, S.A. de C.V. vs. López Martínez Alejandro Federico y Hernández Carmona y María de Lourdes. Especial Hipotecario Civil Acuerdo. 1 Acdo. Núm. Exp. 50/2004 Tomo II.

Leal Márquez José Luis vs. Grupo Mexicano de Seguros, S.A. de C.V. Ord. Civil Acuerdo. 1 Acdo. Núm. Exp. 1010/2024.

López Godoy Adriana Luz María vs. López Godoy Humberto. Ord. Civil 1 Acdo. Núm. Exp. 1042/2016 Tomo II.

López Gutiérrez Ricardo vs. Mapfre Tepeyac, Sociedad Anónima. Ord. Civil Acuerdo. 1 Acdo. Núm. Exp. 222/2024.

Maeda López Vilma Aracely vs. Qualitas Compañía de Seguros, S.A. de C.V. y y Movilidad Integral de Vanguardia, S.A. P. I. de C.V. Ord. Civil Acuerdo. 1 Acdo. Núm. Exp. 364/2024.

Martell Mayorga Alberto de Jesús vs. Arriaga Rendis Miguel Encarnación. Ord. Civil Acuerdo. 1 Acdo. en Expedientillo. Núm. Exp. 122/2018.

SOLO CONSULTA
SOLO CONSULTA
SOLO CONSULTA

Martínez Hernández, Irma y Martínez Hernández Silvia y Martínez Hernández y Miguel vs. Hernández Morales, Lidia y Velázquez Hernández Marlen y Sandoval Hernández y Verónica. Ord. Civil 1 Acdo. en Exhorto. Núm. Exp. 2352/2024.

Méndez Herrera Nancy Georgina vs. Noguera Reyes Virginia Verónica. Especial Hipotecario Civil Acuerdo. 1 Acdo. Núm. Exp. 1844/2024.

Mojica Rojas Marisela vs. Bonnet Suárez Manuel Bernardo y y C. Director del Registro Público de la Propiedad y de Comercio de la Ciudad de México. Ord. Civil Acuerdo. 1 Acdo. Núm. Exp. 1226/2024.

Moreno Ballesteros Reyes Gloria Patricia vs. Polanco Chirino Luis Enrique y Chirino Yáñez y Graciela. Controversias de Arrendamiento Civil Acuerdo. 1 Acdo. Núm. Exp. 1004/2024.

Rocío Ortiz Cid antes Csck 12 Mexco I, S. de R. L. de C.V. vs. Salazar Avendaño Georgina. Especial Hipotecario Civil Acuerdo. 1 Acdo. Núm. Exp. 1520/2009 Tomo IV.

Rodríguez Solís Ester vs. Rosales Rey José Antonio. Especial Hipotecario Civil 1 Acdo. en Amparo. Núm. Exp. 2236/2024 962/2024- VI.

Romero Álvarez Miguel Ángel vs. Romero Álvarez, su Sucesión Cliserio. Ord. Civil 1 Acdo. Núm. Exp. 688/2016 Tomo II.

Salgado Hernández Jesús vs. Jiménez Cedillo Diego Gerardo. Juris. Voluntaria Civil Acuerdo. 1 Acdo. Núm. Exp. 684/2024.

Sánchez Pérez José Ovidio vs. Grupo Mexicano de Seguros, S.A. de C.V. Ord. Civil Acuerdo. 2 Acdos. Núm. Exp. 268/2023 Tomo II.

Scotiabank Inverlat, S.A., antes Banco Inverlat, S.A. y Anteriormente Multibanco Comermex, S.A. vs. Hernández Urrutia Guadalupe Jaime. Especial Hipotecario Civil Acuerdo. 1 Acdo. Núm. Exp. 1966/2024.

Scotiabank Inverlat, S.A., Institución de Banca Múltiple, Grupo Financiero Scotiabank Inverlat vs. Soto Gurrola Rosendo. Especial Hipotecario Civil Acuerdo. 2 Acdos. Núm. Exp. 1144/2024.

Scotiabank Inverlat, Sociedad Anónima, Institución de Banca Múltiple, Grupo Financiero Scotiabank Inverlat vs. Navarrete Gómez Juan Carlos. Especial Hipotecario Civil 1 Acdo. Núm. Exp. 730/2022.

Si- Crea Comercial, S.A. de C.V. vs. Delgado Ruíz Otóniel y Gutiérrez Paz y Marco Antonio. Ejecutivo Mercantil Acuerdo. 1 Acdo. en Expedientillo. Núm. Exp. 852/2023 Bis. 1.

Sistema de Crédito Automotriz, S.A. de C.V. vs. Ramírez Lazcano Héctor. Ejecutivo Mercantil Acuerdo. 1 Acdo. Núm. Exp. 774/2023.

Sociedad Hipotecaria Federal, Sociedad Nacional de Crédito, Institución de Banca de Desarrollo en su Carcarter de Fiduciario Sustituto del Fondo de Operación y Financiamiento Bancario a la Vivienda vs. Garfias Maldonado Cuauhtémoc y Olvera Palacios y Griselda. Especial Hipotecario Civil Acuerdo. 1 Acdo. en Expedientillo. Núm. Exp. 2/2012.

Toyota Financial Services México, S.A. de C.V. vs. Castillo Moron María de Lourdes y González Castillo e Irving Alfonso. Ejecutivo Mercantil Acuerdo. 1 Acdo. Núm. Exp. 2292/2024.

Trejo Sánchez Miguel Ángel vs. Velázquez González María Elena. Juris. Voluntaria Civil Acuerdo. 1 Acdo. Núm. Exp. 1104/2024.

Valdés de la Vega, Carlos y Valdés de la Vega Martha y Valdés de la Vega y Julio vs. Martínez Ramírez Martha. Ord. Civil Acuerdo. 1 Acdo. Núm. Exp. 1042/2024.

Von Global Com, Sociedad Anónima de Capital Variable antes Banco Inbursa, S.A., Institución de Banca Múltiple, Grupo Financiero Inbursa vs. Escobedo Castro Carla María. Ord. Civil Acuerdo. 1 Acdo. Núm. Exp. 756/2008 Tomo II.

NO PUBLICADOS

Administradora Fome 2, Sociedad de Responsabilidad Limitada de Capital Variable vs. Sánchez Alvarado Gerardo. Especial Hipotecario Civil Acuerdo. 1 Acdo. Núm. Exp. 1954/2024.

Banco Nacional del Ejército, Fuerza Aérea y Armada, S.N.C., Institución de Banca de Desarrollo de Banjercito vs. Cruz Martínez Miguel Ángel y y Otro. Especial Hipotecario Civil Acuerdo. 1 Acdo. Núm. Exp. 2164/2024 Tomo II.

Banco del Bajío S.A., Institución de Banca Múltiple vs. Autos Dic, S.A. de C.V. ; y Combustibles del Sur, S.A. de C.V. ; y Guerrero Automotriz, S.A. de C.V. y Operadora Posada la Misión, S.A. de C.V. ; y Hotel Borda, S.A. de C.V. y y Elena del Carmen Guadalupe Hilda Trauwitz Razo, Quien También Acostumbra Usar el Nombre de Elena Trauwitz Razo y/o Elena Trauwitz Razo de Berger. Ejecutivo Mercantil Acuerdo. 1 Acdo. Núm. Exp. 1314/2024 Tomo III.

BBVA Bancomer, S.A., Institución de Banca Múltiple, Grupo Financiero BBVA Bancomer vs. Beltrán Zamorano Lany Valeria. Especial Hipotecario Civil Acuerdo. 1 Acdo. Núm. Exp. 1748/2024.

BBVA México, Sociedad Anónima, Institución de Banca Múltiple, Grupo Financiero BBVA México vs. López Sánchez y Otra Fernando. Ejecutivo Mercantil Acuerdo. 1 Acdo. Núm. Exp. 1594/2024.

BBVA México, Sociedad Anónima, Institución de Banca Múltiple, Grupo Financiero BBVA México, antes Hipotecaria Nacional, S.A. de C.V., Sociedad Financiera de Objeto Múltiple, Entidad Regulada vs. Velderrain Mugica Óscar Francisco. Especial Hipotecario Civil Acuerdo. 1 Acdo. Núm. Exp. 2102/2024.

Cerrillo Chowell José vs. Rivero Blumenkron, Carmen y Murayama Limón, Kenji y BBVA Bancomer, S.A., Institución de Banca Múltiple, Grupo Financiero BBVA Bancomer, y Castañeda Escobedo José Eugenio y y. Director del Registro Público de la Propiedad y del Comercio de la Ciudad de México. Ord. Civil Acuerdo. 1 Acdo. Núm. Exp. 2258/2024 Tomo II.

Ci Banco, S. A, Institución de Banca Múltiple vs. González Bautista Francisco y Viterino García y Ofelia. Especial Hipotecario Civil Reasignación. 1 Acdo. Núm. Exp. 1960/2024 Tomo Tres.

Ci Banco, S.A., Institución de Banca Múltiple vs. Balderrama Durán y Otro Ildefonso. Especial Hipotecario Civil Reasignación. 1 Acdo. Núm. Exp. 1308/2024 Tomo II.

Ckd Activos 7, Sociedad Anónima Promotora de Inversión de Capital Variable vs. Orta Hernández Yuridia. Especial Hipotecario Civil 1 Acdo. Núm. Exp. 2162/2024 Tomo II.

Ckd Activos 8, Sociedad Anónima Promotora de Inversión de Capital Variable vs. Peña Paredes Claudia y Brondo Aguilar y José Tonathiu. Especial Hipotecario Civil Acuerdo. 1 Acdo. Núm. Exp. 1998/2024.

Cornejo Guardado Erick Martín vs. Del Castillo Espejel Sergio. Ejecutivo Mercantil Acuerdo. 1 Acdo. Núm. Exp. 2168/2024.

Cruz Hernández Yéssica Ivonne y Pulido Burgos y Laura Leticia vs. Grupo Nacional Provincial, S.A. B. Ord. Civil Acuerdo. 1 Acdo. Núm. Exp. 2144/2024.

Distribuidora Pacro, S.A. de C.V. vs. Ciudad de México, antes Gobierno del Distrito Federal. Ord. Civil Acuerdo. 1 Acdo. Núm. Exp. 2212/2024.

García Vázquez Enrique vs. García Vázquez Jorge Ezequiel. Ord. Civil Acuerdo. 1 Acdo. Núm. Exp. 2122/2024.

Gsau, S.A. de C.V. vs. Castro Avilés Jorge Antonio. Especial Hipotecario Civil 2 Acdos. en Otros. Núm. Exp. 1956/2024 Exp. Tomo II.

Gutiérrez Cervera Mario Octavio vs. García Hernández José Luis y Cervantes Cabañas y Patricia. Especial Hipotecario Civil Acuerdo. 1 Acdo. Núm. Exp. 2106/2024.

HSBC México, S.A., Institución de Banca Múltiple, Grupo Financiero HSBC División Fiduciaria en su Carácter de Fiduciario en el Fideicomiso Irrevocable Número F/233595 vs. Rivera Mendoza María Elena. Especial Hipotecario Civil Acuerdo. 1 Acdo. Núm. Exp. 1772/2024.

HSBC México, S.A., Institución de Banca Múltiple, Grupo Financiero HSBC vs. González de Pliego Olivares Alejandro Diego. Especial Hipotecario Civil Acuerdo. 1 Acdo. Núm. Exp. 1976/2024.

HSBC México, Sociedad Anónima, Institución de Banca Múltiple, Grupo Financiero HSBC, División Fiduciaria en su Carácter de Fiduciario en el Fideicomiso Irrevocable F/253936 vs. Chui Guzmán Esteban y Barrera Villegas y Esther. Especial Hipotecario Civil 1 Acdo. Núm. Exp. 1570/2024.

Instituto de Seguridad y Servicios Sociales de Los Trabajadores del Estado a Través de su Fondo de la Vivienda (Fovissste) vs. Guzmán Gómez Genaro. Especial Hipotecario Civil Acuerdo. 1 Acdo. Núm. Exp. 2020/2024.

Instituto del Fondo Nacional de la Vivienda para los Trabajadores (Infonavit) vs. García Ramírez Guadalupe Reyna. Especial Hipotecario Civil Acuerdo. 1 Acdo. Núm. Exp. 1624/2024.

Intelligent Network Techonologies, S.A. de C.V., y Sala Rico Jorge Clemente y Hernández Morales y Antonio vs. Kiwii Capital, S.A. P. I. de C.V. Ord. Mercantil Acuerdo. 1 Acdo. Núm. Exp. 1328/2024 Tomo II.

Martínez Baldin Joel vs. González Milpas Carlos David. Ejecutivo Mercantil 1 Acdo. Núm. Exp. 126/2024.

Nueva Wal Mart de México, S. de R. L. de C.V. vs. Urias Herrera Elia Paulina y Medina Robles y Leticia Yolanda. Controversias de Arrendamiento Civil Acuerdo. 1 Acdo. Núm. Exp. 2022/2024.

SOLO CONSULTA
SOLO CONSULTA
SOLO CONSULTA

Ocampo Jiménez María Guadalupe vs. Pérez Moreno Martha Guillermina. Especial Hipotecario Civil Acuerdo. 1 Acdo. Núm. Exp. 1552/2024.

Pacheco Muñoz Rodrigo vs. Goribar y Díaz González, Amparo y Goribar y Díaz González, Carlos Javier y Goribar y Díaz González, Luis Enrique y Ortiz Cruz, Carolina y Pacheco Ruíz Esparza, José Gabriel y Asociación Hipotecaria Mexicana, Sociedad Anónima y y Director del Registro Público de la Propiedad y del Comercio de la Ciudad de México. Ord. Civil Acuerdo. 1 Acdo. Núm. Exp. 2150/2024.

Promecade, Sociedad Anónima Promotora de Inversión de Capital Variable, Sociedad Financiera de Objeto Múltiple, Entidad No Regulada vs. Distribuidora de Calzado de Primera Clase, S.A. de C.V., y Martínez Rivadeneyra Felipe Pablo y Martínez Treviño y Felipe Pablo. Ejecutivo Mercantil Acuerdo. 1 Acdo. Núm. Exp. 1798/2024.

Recuperadora de Deuda Hipotecaria, S. de R. L. de C.V. vs. Alfaro Méndez Adrián. Especial Hipotecario Civil Acuerdo. 1 Acdo. en Otros. Núm. Exp. 1564/2024 Exp. Tomo II.

Rhk Holding, S.A. de C.V. vs. El Año del Conejo, S.A. de C.V. Ord. Mercantil Acuerdo. 1 Acdo. Núm. Exp. 2056/2024 Pricipal.

Rodríguez Barajas Yolanda vs. Ortega Martell Elizabeth. Ejecutivo Mercantil Acuerdo. 1 Acdo. Núm. Exp. 2158/2024.

Rr Distribución Automotriz, S.A. de C.V. vs. Cibanco, S.A., Institución de Banca Múltiple. Controversias de Arrendamiento Civil Acuerdo. 1 Acdo. Núm. Exp. 1886/2024.

Scotiabank Inverlat, S.A., Institución de Banca Múltiple, Grupo Financiero Scotiabank Inverlat vs. Santander Núñez Diana Itzel. Especial Hipotecario Civil Acuerdo. 1 Acdo. Núm. Exp. 1776/2024.

Segura Gamez María Maricela. Inmat. Judicial Civil Acuerdo. 1 Acdo. Núm. Exp. 1562/2024.

Volkswagen Leasing, S.A. de C.V. vs. Hernández Martínez Mariano Ricardo. Ejecutivo Mercantil Acuerdo. 1 Acdo. Núm. Exp. 1896/2024.

AUDIENCIA

Alatriste Rueda Elva vs. Quevedo Domínguez Ana Patricia y Quevedo Domínguez e Isis. a U D I e N C I a Controversias de Arrendamiento Civil. 1 Audiencia. Núm. Exp. 1086/2024.

LA SECRETARIA DE ACUERDOS
LIC. CAROLINA GUERRERO CUAMATZI

CUADRAGÉSIMO SEXTO DE LO CIVIL

SECRETARÍA "A"
ACUERDOS DEL 6 DE DICIEMBRE DEL 2024

Acevedo Vázquez, Alva Patricia María Luisa de la Cruz Acevedo Vázquez, Luis Jorge Acevedo Vázquez vs. Nieto Flores Xóchitl del Rosario y Reséndiz Mendoza Fernando. Ord. Civil 1 Acdo. Núm. Exp. 1951/2024 Tomo II.

Administradora Fome 1 S. de R. L. de C.V. vs. Varela Zamora María Flora Clotilde. Especial Hipotecario Civil 2 Acdos. Núm. Exp. 1233/2019.

Banco Autofin México Sa Institución de Banca Múltiple vs. Consorcio Especializado en Administración Alfa 21 S.A. de C.V. y y/o Concorcio Especializado en Administración Alfa 21 S.A. de C.V. y García Paz J Cruz. Ejecutivo Mercantil 1 Acdo. Núm. Exp. 1873/2024.

Banco Mercantil del Norte, S.A. Institución de Banca Múltiple Grupo Financiero Banorte vs. De Rugama Amézquita Diego Mauricio. Providencias Precautorias Mercantil Acuerdo. 1 Acdo. Núm. Exp. 1993/2024.

Banco Santander México Sa Institución de Banca Múltiple Grupo Financiero Santander México vs. Iglesias Zepeda Beatriz. Especial Hipotecario Civil Acuerdo. 1 Acdo. Núm. Exp. 477/2024.

Banco Santander México, Sociedad Anónima, Institución de Banca Múltiple, Grupo Financiero Santander México vs. Martínez Fuerte Juan Carlos. Ejecutivo Mercantil Expedientillo. 1 Acdo. en Expedientillo. Núm. Exp. 277/2024 Expedientillo.

Bancomer, S.A. Inst. de Bca. Mult. Gpo. Financiero hoy su Cesionaria Zwirn/Latam Partners México, S. de R. L. de C.V. vs. José Roberto Romero Badillo. Especial Hipotecario Civil 1 Acdo. Núm. Exp. 1137/1997 Tomo II.

Bnp Paribas Personal Finance, S.A. de C.V. Sociedad Financiera de Objeto Múltiple, Entidad Regulada vs. García Pérez Salvador. Ejecutivo Mercantil Expedientillo. 1 Acdo. Núm. Exp. 685/2022.

Cetelem S.A. de C.V. Sociedad Financiera de Objeto Múltiple Entidad Regulada vs. Frías Ayala Martín Eduardo. Ejecutivo Mercantil Expedientillo. 1 Acdo. Núm. Exp. 767/2023.

Cetelem, S.A. de C.V. Sociedad Financiera de Objeto Múltiple, Entidad Regulada vs. Mendoza Herrera Bertha Olivia. Ejecutivo Mercantil Expedientillo. 1 Acdo. en Expedientillo. Núm. Exp. 227/2024 Expedientillo.

Cruz Haro Francisco Moisés vs. Soto Malagón Selene. Controversias de Arrendamiento Civil 1 Acdo. en Seccion_De_Ejecución. Núm. Exp. 1885/2024.

Fernández Tejedo Marcelino vs. Hermanos Sánchez, S.A. de C.V. Especial Hipotecario Civil 3 Acdos. Núm. Exp. 1277/2019 Tomo V.

García Villalvazo Álvaro vs. Arreola Domínguez Jaime y Bancrecer S.A. Institución de Banca Múltiple Fideicomisaria y Impulsora Ecatepec S.A. de C.V. Exhortos Civil 1 Acdo. en Exhorto. Núm. Exp. 1163/2024.

González Quirós María de Las Mercedes vs. Arriola Herrera Jorge. Controversias de Arrendamiento Civil 1 Acdo. Núm. Exp. 785/2024.

Grupo Pacal, S. de R. L. de C.V. vs. Farías Cadena Érika y Nava Quintos Víctor Hugo. Especial Hipotecario Civil 1 Acdo. Núm. Exp. 295/2020.

Hernández Barrón Carmen Itzel vs. Galván Hernández Martín Humberto. Ord. Civil 1 Acdo. en Amparo. Núm. Exp. 1067/2022 Amparo 1156/2023- I.

Hernández Santiago Rubén y Rafael Santiago Olga Lidia vs. Grupo Mexicano de Seguros S.A. de C.V. Ord. Civil 2 Acdos. Núm. Exp. 691/2024.

Hipotecaria Nacional, S.A. de C.V. Sociedad Financiera de Objeto Limitado Gpo. Finan. BBVA Bancomer vs. Sergio Alfredo Venegas Jiménez y/o Esp. Hip. 1 Acdo. Núm. Exp. 961/2005.

HSBC México Sociedad Anónima Institución de Banca Múltiple Grupo Financiero HSBC vs. Ernesto Fidel Aguilar Contreras. Especial Hipotecario Civil 1 Acdo. Núm. Exp. 1507/2024.

Inmobiliaria Licava Sociedad Anónima de Capital Variable vs. Portafolio de Oportunidades, Sociedad Anónima Promotora de Inversión de Capital Sociedad de Objeto Entidad No Variable, Financiera Múltiple, Regulada. Medios Preparatorios Mercantil 1 Acdo. Núm. Exp. 1007/2024.

Instituto del Fondo Nacional de la Vivienda para los Trabajadores Infonavit vs. Juárez Peralta Raúl. Especial Hipotecario Civil 2 Acdos. Núm. Exp. 1843/2024 Terc. Excl. de Domi. Promovida por Ariana Zavala Correa.

Isidoro Martínez Silvestre vs. Isidoro de Jesús Ma Antonia Hermila. Ord. Civil 1 Acdo. Núm. Exp. 727/2023.

Lezama y Palazuelos Alfredo y Velasco González Magdalena. Inmat. Judicial Civil 1 Acdo. Núm. Exp. 1185/2024.

Martínez Ramírez Felipe vs. Vázquez Muñoz Lucila. Controversias de Arrendamiento Civil 1 Acdo. Núm. Exp. 1209/2024.

Moreno Guerrero Vicente vs. Guzmán Lagunez Braulio Miguel y Guzmán Lagunez Víctor Manuel y Guzmán Huerta su Sucesión Miguel Ángel. Ord. Civil 1 Acdo. Núm. Exp. 1047/2023.

Nr Finance México, S.A. de C.V. vs. Hernández Ramiro Jorge Alfonso. Ejecutivo Mercantil 1 Acdo. Núm. Exp. 583/2024.

Operadora de Unicentros y Locales Comerciales S.A. de C.V. vs. López Ruíz María del Pilar. Controversias de Arrendamiento Civil 1 Acdo. Núm. Exp. 1523/2024.

Ortega Rubio Verónica vs. Vergara López Edmundo. Ord. Civil 1 Acdo. Núm. Exp. 1189/2024.

Pérez Toledo Jimena Enriqueta y Pérez Toledo Rodrigo y Toledo Sánchez Vilma Yazmín vs. Treviño Ugarte Diego. Ord. Civil 1 Acdo. Núm. Exp. 967/2023 Tomo II.

Ramírez Ríos María Teresa y Quien También Se Conoce como Teresa Ramírez Ríos vs. Instituto Mexicano del Seguro Social. Ord. Civil 1 Acdo. Núm. Exp. 1133/2023.

Ramos Quevedo Gloria. Juris. Voluntaria Civil Acuerdo. 1 Acdo. Núm. Exp. 1541/2024.

Recuperadora de Deuda Hipotecaria, S de R. L. de C.V. hoy su Cesionario Daniel Rentería Alarcón vs. Daniel Rentería Alarcón. Especial Hipotecario Civil Acuerdo. 1 Acdo. Núm. Exp. 1235/2024 Tomo II.

SOLO CONSULTA

Scotiabank Inverlat, S.A., Institución de Banca Múltiple, Grupo Financiero Scotiabank Inverlat vs. Posta el Cuatro, S.A. de C.V. y Ramírez Peña Eduardo. Vía de Apremio Civil 2 Acdos. Núm. Exp. 351/2024.

Secreto. Ord. Civil 1 Acdo. Núm. Exp. 1731/2024.

Servicios Especializados de Investigación y Custodia S.A. de C.V. vs. S&S Seguridad Privada S.A. de C.V. y Sss Asistencia y Supervisión S.A. de C.V. Ord. Mercantil no Publ. de su Fecha. 3 Acdos. Núm. Exp. 1361/2023 Tomo II.

Sociedad Hipotecaria Federal, S.N.C. Inst. de Bca. de Desarrollo vs. Luis Fernando Sosa Aldana y/o Especial Hipotecario Civil 1 Acdo. Núm. Exp. 995/2008 Tomo II.

Vara Hernández Silvia vs. Vara Díaz Juan Rafael y Hernández Ramos Ricarda. Ord. Civil 1 Acdo. Núm. Exp. 1147/2024.

Vilchis Ortega María del Carmen Patricia vs. y L Arrendamiento S.A. de C.V. Especial Hipotecario Civil 2 Acdos. Núm. Exp. 23/2022.

Zárate Acosta Víctor Manuel vs. Ledezma Lemus María de Lourdes. Especial Hipotecario Civil 1 Acdo. Núm. Exp. 1101/2024.

Zavala Sánchez María Myriam vs. Prado Díaz María Eugenia y Prado Díaz Patricia. Ejecutivo Mercantil 1 Acdo. Núm. Exp. 1653/2024 Tomo II.

AUDIENCIA

Fernández Martín María de Lourdes vs. Paredes Ruvalcaba Elizabeth Cristal y Yague Echenausia Roberto. Controversias de Arrendamiento Civil. 1 Audiencia. Núm. Exp. 897/2024.

EL SECRETARIO DE ACUERDOS
LIC. ADÁN ARTURO LEDESMA ÁLVAREZ

SECRETARÍA "B"
ACUERDOS DEL 6 DE DICIEMBRE DEL 2024

Inmobiliaria Esbe, Sociedad Anónima de Capital Variable vs. Gaenza Bonilla José Ángel. Especial Hipotecario Civil no Publ. de su Fecha. 2 Acdos. Núm. Exp. 1840/2024.

Aguilar Aguilar Francisco Javier vs. Rodríguez Vázquez Yara de la Luz. Ejecutivo Mercantil 1 Acdo. Núm. Exp. 1542/2024.

Aimo González Adriana María vs. Trujano García José Cristóbal. Juris. Voluntaria Civil 1 Acdo. Núm. Exp. 378/2024.

Anza y Garza Lorena vs. Zamudio Silva Jaime. Ord. Civil 1 Acdo. Núm. Exp. 236/2016 Tomo II.

Aseguradora Aserta, S.A. de C.V. vs. J&C Technology, S.A. de C.V. y Esquivel Huerta Martha y Dimassur Comercial del Sureste, S. de R. L. de C.V. Especial de Fianzas Mercantil 1 Acdo. Núm. Exp. 680/2024.

Autofinanciamiento México, S.A. de C.V. vs. Ricardo Zacarías Figueroa y Otros. Ejec. Merc. Expedientillo. 1 Acdo. Núm. Exp. 526/2006.

Autofinanciamiento México, S.A. de C.V. vs. Saúl Zúñiga González y/os. Ejec. Merc. Expedientillo. 1 Acdo. Núm. Exp. 896/2005.

Banco Mercantil del Norte Sa Institución de Banca Múltiple Grupo Financiero Banorte vs. Gutiérrez Govantes Víctor Manuel y Guevara Tostado Fabiola. Especial Hipotecario Civil 1 Acdo. Núm. Exp. 2026/2024.

Banco Nacional de México Sa Integrante del Grupo Financiero Banamex vs. Grub Ramírez Laguna Rodolfo Jesús. Especial Hipotecario Civil 1 Acdo. Núm. Exp. 444/2024.

Banco Santander México Sa Institución de Banca Múltiple Grupo Financiero Santander México vs. Víctor Álvarez Sebastián y Rendón Colmenero Diana Carolina. Especial Hipotecario Civil 1 Acdo. Núm. Exp. 690/2024.

Banco Santander México, S.A. Institución de Banca Múltiple, Grupo Financiero Santander hoy su Cesionaria María del Carmen Barba Barba hoy su Cesionario Jorge Alejandro Medina Arellano vs. Martín García Castro y Otro. Especial Hipotecario Civil Tomo III. 1 Acdo. Núm. Exp. 886/2011 Bis. 1 Tomo II.

Banco Ve por Más, S.A. Institución de Banca Múltiple, Grupo Financiero Ve por más Única y Exclusivamente como Fiduciario del Fideicomiso Identificado como Banco Ve por Más, S.A. Fideicomiso 373 vs. Promotora Única, S.A. de C.V. y Banco Invex, S.A. Institución de Banca Múltiple, Invex Grupo Financiero Unicamente en su Carácter de Fiduciario en el Fideicomiso de Administración No Empresarial 855. Especial Hipotecario Civil 1 Acdo. Núm. Exp. 560/2023.

Bufete Trueba S.C. vs. Reza Hernández Ma Guadalupe y Gómez Escalona Erick José. Ord. Civil 3 Acdos. Núm. Exp. 642/2019 Tomo V.

Caja de Previsión de la Policía Preventiva de la Ciudad de México vs. May Marín Alfredo. Especial Hipotecario Civil 1 Acdo. Núm. Exp. 1410/2024.

Casa Marzam, S.A. de C.V. vs. Servicio Médico de Los Trabajadores de la Educación (Organismo Público Descentralizado de la Administración Estatal). Ejecutivo Mercantil 2 Acdos. Núm. Exp. 1260/2024 Tomo V.

Chaparro Colín Mario vs. Macedonio Martínez José Manuel. Ord. Civil no Publ. de su Fecha. 1 Acdo. Núm. Exp. 1154/2018.

Daimler Financial Services México, S. de R. L. de C.V. vs. Pérez Flores Noé. Ejecutivo Mercantil 1 Acdo. Núm. Exp. 22/2023.

Fainsilber Moldawska su Sucesión Bela vs. Skyfloor, S.A. de C.V. Controversias de Arrendamiento Civil 1 Acdo. Núm. Exp. 798/2024.

García Rodríguez Elías vs. Seguros Inbursa Sa Grupo Financiero Inbursa. Ord. Civil 2 Acdos. Núm. Exp. 108/2024.

García Ochoa Arturo vs. Franco Herrera Gloria. Especial Hipotecario Civil 2 Acdos. Núm. Exp. 1762/2024.

Geraldo Morales Rafael Enrique vs. Contreras González Antonio. Especial Hipotecario Civil 1 Acdo. Núm. Exp. 1344/2024.

Glider Mexicali S de R.L. de C.V. vs. Comercializadora Rovirosa S de R.L. de C.V. y Villanueva Ortiz Ramón. Controversias de Arrendamiento Civil 1 Acdo. Núm. Exp. 1702/2024.

HSBC México Sa Institución de Banca Múltiple Grupo Financiero HSBC División Fiduciaria en su Carácter de Fiduciario en el Fideicomiso No F 234036 vs. Rivera Lugo Juan Francisco y Lugo Acosta Socorro. Especial Hipotecario Civil Tomo II. 1 Acdo. Núm. Exp. 1088/2018 Tomo II.

HSBC México Sa Institución de Banca Múltiple Grupo Financiero HSBC División Fiduciaria Unicamente en su Carácter de Fiduciario del Fideicomiso Irrevocable de Administración F/262757 vs. Cabrera Tejada María Soledad y Trejo Arrona Lázaro. Juris. Voluntaria Civil 3 Acdos. Núm. Exp. 760/2023.

HSBC México, S.A. Institucionde Banca Múltiple, Grupo Financiero HSBC, División Fiduciaria, en su Carácter de Fiduciario en el Fideicomiso Irrevocable Número F/262323 vs. Omar Raúl Barrera del Valle y Claudia Santiago Rodríguez. Especial Hipotecario Civil 1 Acdo. Núm. Exp. 1912/2024.

Inmobiliaria Carvajac S.C. vs. Altamirano Trailer y Carrocerías S.A. de C.V. Ord. Mercantil 1 Acdo. Núm. Exp. 540/2019.

Instituto de Seguridad y Servicios Sociales de Los Trabajadores del Estado a Través de su Fondo de la Vivienda (Fovissste) vs. Mora Hernández Alfredo. Especial Hipotecario Civil 1 Acdo. Núm. Exp. 860/2019.

Instituto de Seguridad y Servicios Sociales de Los Trabajadores del Estado a Través de su Fondo de la Vivienda (Fovissste) vs. Jasso Lujano María Belén. Especial Hipotecario Civil 1 Acdo. Núm. Exp. 346/2022.

Instituto del Fondo Nacional de la Vivienda para los Trabajadores (Infonavit) vs. Rojas Rivera Silvestre y Rojas Ángeles María Dolores. Especial Hipotecario Civil 1 Acdo. en Expedientillo. Núm. Exp. 394/2023.

Instituto del Fondo Nacional de la Vivienda para los Trabajadores (Infonavit) vs. Martínez Macedo Benjamín. Especial Hipotecario Civil 1 Acdo. Núm. Exp. 1870/2024.

Instituto del Fondo Nacional de la Vivienda para los Trabajadores Infonavit vs. Coloa de Jesús Rodolfo. Especial Hipotecario Civil 1 Acdo. Núm. Exp. 294/2024.

Instituto del Fondo Nacional de la Vivienda para los Trabajadores Infonavit vs. Pierre Díaz Audrey. Especial Hipotecario Civil 1 Acdo. Núm. Exp. 936/2024.

Ixe Soluciones, S.A. de C.V. Sociedsad Financiera de Objeto Múltiple, Entidad Regulada, Grupo Financiero Banorte vs. Cisneros Arellano Isaías. Especial Hipotecario Civil Tomo II. 2 Acdos. en Otros. Núm. Exp. 1330/2024 Tomo II.

Martín Pérez José Efraín vs. Julio César Muñoz Rojas y/o Ejecutivo Mercantil 1 Acdo. Núm. Exp. 508/2008 Tomo II.

Martínez Vargas Jesús Adrián vs. Márquez Puente Roberto Israel. Controversias de Arrendamiento Civil no Publ. de su Fecha. 1 Acdo. Núm. Exp. 488/2022.

Moreno González José Alberto vs. Urritia Fuentes Claudia Itzel. Controversias de Arrendamiento Civil Reasignación. 1 Acdo. Núm. Exp. 1456/2024.

Olivo Núñez Carlos vs. Grupo Sedasipp S.A. de C.V. y Solís Medina Elías Alberto. Ord. Civil 1 Acdo. Núm. Exp. 2012/2024.

Romero García Ernesto vs. Grupo Mexicano de Seguros S.A. de C.V. Ord. Civil 1 Acdo. Núm. Exp. 878/2024.

SOLO CONSULTA
SOLO CONSULTA
SOLO CONSULTA

Sanatorio Santiago de Querétaro S.A. de C.V. vs. Distrifarma Tec S.A. de C.V. y Islas Licóna Olivia Karina y Sotelo Max Gabriel. Ord. Civil 1 Acdo. Núm. Exp. 1162/2024.
Sánchez Romero Felipe de Jesús vs. San Román Ramírez Martha Eugenia y Otros. Exhortos Civil Expedientillo. 1 Acdo. en Expedientillo. Núm. Exp. 988/2024.
Serrano Espinosa Amparo su Sucesión vs. Bernal Meral Michel. Controversias de Arrendamiento Civil 1 Acdo. Núm. Exp. 1558/2024.
Sordo García Juan Ramón vs. Sordo Rivas Cristo Víctor Manuel. Ord. Civil 1 Acdo. Núm. Exp. 1140/2024.
The Bank Of New Yok Mellon, S.A. Institución de Banca Múltiple hoy Ci Banco, S.A. Institución de Banca Múltiple vs. Genaro Alberto Turrubiartes Espinosa y Otra. Especial Hipotecario Civil 1 Acdo. Núm. Exp. 1172/2012.
Urrutia Fuentes Claudia Itzel. Controversias de Arrendamiento Civil no Publ. de su Fecha. 1 Acdo. en Amparo. Núm. Exp. 1456/2024 969/2024-IV.
Velásquez Garza Juan Enrique vs. Peña José Manuel su Sucesión y Velasco Manescu Nicolás y C Director del Registro Público de la Propiedad y del Comercio de la Ciudad de México. Ord. Civil 1 Acdo. Núm. Exp. 1174/2024.
Del Monte María Elena y Quien También Es Conocida como María Elena Garza, María Elena Garza González de del Monte, María Elena Garza González, María Elena Garza del Monte y María Nelena Alanís vs. Morales Mora Óscar. Ord. Civil 1 Acdo. Núm. Exp. 1448/2024.
Del Valle López su Sucesión Felipe vs. García Navarrete María Teresa. Ord. Civil Expedientillo. 1 Acdo. en Expedientillo. Núm. Exp. 70/1996.
AUDIENCIA
Valverde Linares Blanca Miriam vs. Valverde Linares Mirna Edeline. Concil. Ord. Civil. 1 Audiencia. Núm. Exp. 1248/2023.

LA SECRETARIA DE ACUERDOS
LIC. MARÍA YVONNE PÉREZ LÓPEZ

CUADRAGÉSIMO SÉPTIMO DE LO CIVIL

CUADRAGÉSIMO SÉPTIMO DE LO CIVIL

SECRETARÍA "A"
ACUERDOS DEL 6 DE DICIEMBRE DEL 2024

Aceves Landeros María Carolina y Otro vs. Grupo Mexicano de Seguros S.A. de C.V. Ord Civ. 1 Acdo. Núm. Exp. 1427/2024
Ag Previsión Jurídica S. C vs. Banco Santander (México) Eje Merc. 1 Acdo. Núm. Exp. 1355/2024
Aguilar Manzo Sergio vs. Lidia Salazar Flores Ord Civ. 1 Acdo. Núm. Exp. 957/2005
Alvarado Pizano María vs. Ernesto Trujillo Lozano Ord Civ. 1 Acdo. Núm. Exp. 877/2024
Arias Rueda Ascención su Sucesión y Otro vs. Jesús Eduardo Hernández Martínez y Otros Ord Merc. 1 Acdo. Núm. Exp. 883/2024
Auto Fin. vs. Escobedo Islas Esp. Hipo 1 Acdo. Núm. Exp. 1145/2018
Banco Invex vs. Bienes Inmuebles Esp. Hipo 1 Acdo. Núm. Exp. 79/2021
Banco Mercantil del Norte S. A vs. René González Ayub Esp. Hipo 1 Acdo. Núm. Exp. 1323/2024
Banco Monex Sa vs. Organización Emotion Internacional S.A. de C.V. Prov Pre 1 Acdo. Núm. Exp. 1429/2024
Banco Ve por Más, S.A. vs. O Expdllo. 1 Acdo. Núm. Exp. 1149/1983
Bank Of América, National Association vs. Miguel Alemán Velasco Ord Civ. 1 Acdo. Núm. Exp. 803/2021
Banorte Sa vs. Leticia Moreno Torres Esp. Hipo 1 Acdo. Núm. Exp. 1125/2024
BBVA vs. Hernández Trejo Ana Cristina Esp. Hipo 1 Acdo. Núm. Exp. 715/2022
Blanco Cacique vs. Ma de Los Ángeles Ord Civ. 1 Acdo. Núm. Exp. 717/2014
Castillo Acosta Norma Amelia vs. Hilda Mata Pérez Esp. Hipo 1 Acdo. Núm. Exp. 1763/2024
Cedillo Baños Alma vs. Gabriel Ricardo Pineda Sánchez Eje Merc. 1 Acdo. Núm. Exp. 841/2023
De la Rosa Tapia Manuel vs. Maricruz Guadalupe Luviano Carranza Ord Civ. 1 Sent. Def. Núm. Exp. 631/2024
Estrategia Corporativa en Finanzas Sapi de C.V. vs. Ernesto Gustavo O´Farril Santoscoy y Otra Eje Merc. 1 Acdo. Núm. Exp. 1889/2024
Federación de Colegios de Economistas de la República Mexicana S.A. de C.V. vs. Marcos Alejandro Sierra Peón y Otros Ord 2 Acdos. no Publ. Núm. Exp. 1045/2024
Fierro González José vs. Sistema Ejecutivo Daloia S.A. de C.V. Controv. Arrend. 6 Acdos. Núm. Exp. 1147/2022
Fovissste vs. Martín Mancilla Piña y Otro Esp. Hipo 1 Acdo. Núm. Exp. 1271/2022
Fovissste vs. Méndez Trujillo Esp. Hipo 1 Acdo. Núm. Exp. 1227/2018
Fovissste vs. René Ramírez Espinosa y Otro Esp. Hipo 1 Acdo. Núm. Exp. 117/2022
Franquebalme Gilly Gilberto vs. Guillermo Miguel Najar Carrillo Controv. Arrend. 1 Acdo. Núm. Exp. 597/2023
García Romero Sandra Sureima y Otro vs. Carmelita González Gines Ord Civ. 1 Acdo. Núm. Exp. 803/2024
González Aguilar Katya vs. Blanca Nataly Rodríguez Grualva Ord Civ. 1 Acdo. Núm. Exp. 1505/2024
Hauss Vilchis Javier Antonio vs. Juan Jorge Díaz González Alcocer Controv. Arrend. 1 Acdo. no Publ. Núm. Exp. 1041/2024
Hernández Hernández José de Jesús y Otros vs. Grupo Mexicano de Seguros S.A. de C.V. Ord Civ. 1 Acdo. Núm. Exp. 1093/2023
Homest Consultores Patrimoniales, S.A. vs. Lucero Yáñez Cortez Esp. Hipo 1 Citación Núm. Exp. 1869/2024
HSBC México, S.A. vs. Ergio Antonio Quintero Esp. Hipo 1 Acdo. Amparo 582/2022 Núm. Exp. 613/2015
HSBC vs. Báez Vázquez Ambrocio Esp. Hipo 1 Citación Núm. Exp. 1459/2018
Infonavit vs. Arturo Dávila González Esp. Hipo 1 Acdo. Núm. Exp. 733/2024
Inmobiliaria Bains S.A. de C.V. vs. O Amparo 1 Acdo. Núm. Exp. 251/1990
Inversiones y Colocaciones Inmobiliarias Sapi de C.V. vs. Internacional de Eventos Galvenz S.A. de C.V. Controv. Arrend. 1 Acdo. Núm. Exp. 1013/2022
Jiménez Celaya Irene Isabel vs. Grupo Mexicano de Seguros S.A. de C.V. Ord Civ. 3 Acdos. Núm. Exp. 1049/2022
Junquera Horta vs. Rueda García Con Arre 1 Acdo. Núm. Exp. 327/2014
Limón Ávila Ma Teresa vs. Jacobo Pomerantz Franklin y Otro Ord Civ. 1 Acdo. Núm. Exp. 1283/2024
Magallanes Domínguez Raúl y Otro vs. Grupo Mexicano de Seguros S.A. de C.V. Ord Civ. 1 Acdo. Núm. Exp. 1135/2023
Matamoros Geminiano Julián Enrique vs. Santiago Jiménez Sánchez Ord. Civil 1 Acdo. Núm. Exp. 1881/2024
Mejía Hernández Deyalmira Guadalupe vs. Hipotecaria su Casita S.A. de C.V. Esp. Hipo 1 Acdo. Núm. Exp. 915/2021
Meza Gordillo José Luis y Otros vs. Dirección General de Regularización Territorial Perteneciente a la Consejería Jurídica y de Ord. Civil 1 Acdo. Núm. Exp. 863/2024
Ramírez González Nasaria y Otros vs. José Trinidad Álvarez Caudillo Exh. 1 Acdo. Núm. Exp. 1217/2024
Ramírez López Eliseo vs. Tovar Portillo Alfonso Sus Sucesión y Otro Ord Civ. 1 Acdo. Núm. Exp. 877/2021
Rodríguez Reséndiz César vs. Grupo Comercial Sanji S.A. de C.V. Eje Merc. 1 Acdo. Núm. Exp. 437/2024
Romero Camacho Gabriela Noemí vs. Alfonso Cervantes Macías Exh. Foraneo 1 Acdo. Núm. Exp. 1937/2024
Sofimex Inst de Garantías vs. Lokus Location System S.A. de C.V. Esp. Fianzas 1 Acdo. Núm. Exp. 517/2022
Soluciones Inmobiliarias Mejgar, S.A. vs. Guadalupe Canul López Ord Civ. 1 Acdo. Núm. Exp. 1525/2008
Spendmex S de R.L. de C.V. vs. Banco Autofin México Sa Ord Civ. 1 Acdo. Núm. Exp. 655/2024
Tenorio Contreras Analy vs. C Director del Registro Público de la Propiedad y de Comercio de la Ciudad de México y Otros Ord 1 Acdo. Núm. Exp. 859/2024
Terminales y Servicios del Golfo S.A. de C.V. vs. Troop y Compañía S.A. de C.V. Ord Merc. 2 Acdo. Núm. Exp. 881/2024
Tres Cielos vs. Ale Chile Eje Merc. 1 Acdo. Núm. Exp. 1141/2019
Tu Casa Express, S.A. de C.V. vs. Raúl Torres Márquez Esp. Hipo 1 Acdo. Núm. Exp. 1599/2024

SOLO CONSULTA

Uarez Flores Criselena y Otros vs. Seguros Inbursa Sa Grupo Financiero Inbursa Ord Civ. 1 Acdo. Núm. Exp. 1433/2024
Valdez Tinajero Guadalupe Anahi vs. Consuelo Rodríguez Tirado y Otro Ord Civ. 1 Acdo. Núm. Exp. 1245/2024
Valentín Ballinas Teresa y Otros vs. Grupo Mexicano de Seguros S.A. de C.V. Ord Civ. 3 Acdos. Núm. Exp. 1077/2022

LA SECRETARIA DE ACUERDOS
LIC. ROSELIA FELISA CONTRERAS REYES

SECRETARÍA "B"
ACUERDOS DEL 6 DE DICIEMBRE DEL 2024

#N/A vs. #N/A #N/A 1 Acdo. Núm. Exp. 1889/2024
Banco Actinver S.A. I. B. M. Grupo Financiero vs. Global Retaul Usa S.A. de C.V. Con Arre 1 Acdo. Núm. Exp. 1902/2024
Banco del Bajío vs. Fermín Casanova Esp. Hip. 1 Acdo. Núm. Exp. 1652/2012
Banco Invex S.A. Institución de Banca Múltiple vs. José Elías Aceves Ramírez Vía de Apre 1 Acdo. Núm. Exp. 2110/2024
Banco Mercantil del Norte S.A. I. B. M vs. Jorge José Jalife Saher Esp. Hip. 1 Acdo. Núm. Exp. 782/2024
Banco Nacional del Ejerc vs. Luis Enrique Álvarez Esp. Hip. 1 Acdo. Núm. Exp. 440/2013
Banco Ve por más S.A. I. B. M vs. Rafael Alfredo Nava Ricaño E. M. 1 Acdo. Núm. Exp. 1526/2024
BBVA Bancomer vs. Metrolubricantes E. M. 5 Acdos. Núm. Exp. 1224/2019
BBVA México S.A. I. B. M vs. Calzado Franzas S.A. de C.V. Pro Pre 1 Acdo. Núm. Exp. 916/2021
Bonfil Ramón Norma Alicia vs. Roy Robertier Guzmán Jiménez Exh. Foran 1 Acdo. Núm. Exp. 1212/2024
Brieño Cruz Álvaro vs. Eduardo Padilla Adorno y Otro Con Arre 1 Acdo. Núm. Exp. 1818/2024
Castillo Ordóñez Gerardo vs. Evodio Rodríguez Vargas O. C. 1 Acdo. Núm. Exp. 1124/2022
Cerón Hernández José Ricardo vs. Fernando Díaz Hernández E. M. 1 Acdo. Núm. Exp. 1580/2024
Compañía Comercializadora de Fibras vs. El Sureño Invernarderos E. M. 1 Acdo. Núm. Exp. 1330/2023
Continum Logística Internacional vs. Rodríguez Sevilla Esp. Hip. 1 Acdo. Núm. Exp. 180/2011
Corona Martínez Verónica vs. Aurelio Almeria Barrios y Otra O. C. 1 Acdo. Núm. Exp. 334/2023
Corporación Nomi Fin. S.A. de C.V. Sofom vs. Sant Paul Suppi y Chain S.A. de C.V. Pro Pre 1 Acdo. Núm. Exp. 1916/2024
Crédito Inmobiliario S.A. de C.V. vs. Martha Bermúdez Martínez Esp. Hip. 1 Acdo. Núm. Exp. 86/2023
Desarrollos y Sistemas vs. Inmobiliaria Campestre E. M. 1 Acdo. Núm. Exp. 1666/2024
Durán García David su Sucesión vs. Francisco Javier Durán Hernández E. M. 2 Acdos. Núm. Exp. 1754/2024
Elliot de la Vega Ricardo su Sucesión vs. Soluciones Empresariales de Tecnología Pro Judi 1 Acuerdo Núm. Exp. 890/2024
Estrategia Corporativa en Finanzas Sapi vs. Bursametrica Casa de Bolsa O. M. 1 Acdo. Núm. Exp. 1522/2024
Fontane Ochoa Rubén vs. Rodolfo Pillado Ayala Con Arre 1 Acdo. Núm. Exp. 1188/2024
Fovissste vs. Fernando Garza Guajardo y Otra Esp. Hip. 1 Acdo. Núm. Exp. 328/2023
Fovissste vs. María Teresa Ceballos Cruz Esp. Hip. 1 Acdo. Núm. Exp. 684/2023
Garcia Ramos Juan vs. Inmobiliaria Tokio O. C. 1 Acdo. Núm. Exp. 900/2019
García Vallejo Marioa Antonieta vs. Sergio Alonso Balbuena y Otro Con Arre 1 Acdo. Núm. Exp. 1928/2024
Gómez Méndez María de Los Ángeles vs. Grupo Mexicano de Seguros S.A. de C.V. O. C. 1 Acdo. Núm. Exp. 1392/2024
González Ruíz Rubén vs. Trans Unión de México S.A. Sociedad de Inf O. C. 1 Acdo. Núm. Exp. 318/2024
Grupo Inmobiliario vs. Guadalupe Hernández O. C. 1 Acdo. Núm. Exp. 768/2005
Hemar Logistic S. de R. L vs. Sebatian Rodríguez O. C. 1 Acdo. Núm. Exp. 1204/2019
Infonavit vs. Armando Mora Herrera Esp. Hip. 1 Acdo. Núm. Exp. 1132/2012
Infonavit vs. Sandra Hernández Hernández Esp. Hip. 1 Acdo. Núm. Exp. 1168/2024
Inmobiliaria Maya Imperial S.A. de C.V. vs. Banco Unión S.A. I. B. M. Esp. Hip. 1 Acdo. Núm. Exp. 382/2024
Integración de Activos Mexicanos vs. Zalacam S.A. de C.V. O. M. 1 Acdo. Núm. Exp. 94/2004
Inverkk S.A. vs. Grupo Ecológico Ferra E. M. 1 Acdo. Núm. Exp. 832/2013
López Morales Isacc Antonio vs. Germanio Pineda Aguirre Vía Apre 1 Acdo. Núm. Exp. 622/2022
Luna Monroy Josué Alejandro vs. Lomcci S.A. de C.V. Jur Vol 1 Acdo. Núm. Exp. 526/2024
Margarita Patlan vs. José Díaz Celis y Otro O. C. 1 Acdo. Núm. Exp. 1884/2024
Mayen Juaristi Abraham, Hoyu su Sucesión vs. Abel Mayen Juarizti, y/otro O. C. 2 Acdos. Núm. Exp. 1828/2024
Morala Avilés Sixto vs. Iván Enrique Buendía Ángeles y Otro E. M. 2 Acdo. Núm. Exp. 1298/2023
Muñoz Martínez Luis Miguel vs. Roberto Manuel Reséndiz Cocone y Otro O. C. 1 Acdo. Núm. Exp. 1156/2024
Nacional Financiera, Sociedad Nal de Crédito vs. Gelatine Group, S-. A. de C.V. Jur Vol 1 Acdo. Núm. Exp. 684/2021
Outon Arenaza Francisco José vs. Karla Barahona Romero Con Arre 1 Acdo. Núm. Exp. 1744/2024
Pérez Fragozo Beda Rocío vs. Alma Gabriela Pérez Pérez Jur Vol 1 Acdo. Núm. Exp. 1110/2024
Promotora de Hoteles S.A. de C.V. y Otros vs. Ariel Salvador Zamarrón Márquez y/otro O. C. 1 Acdo. Núm. Exp. 1648/2024
Rentería Vaca Luis Saúl vs. Grupo Mexicano de Seguros S.A. de C.V. O. C. 5 Acdos. Núm. Exp. 910/2024
Reyes García Esmeralda Dolores, y Otros vs. Mario Barajas González Ord. Civil 1 Acdo. Núm. Exp. 1172/2024
Rodríguez Ramírez María Concepción vs. Ernesto Herrera Tovar su Sucesión y Otro Ord. Civil 1 Acdo. Núm. Exp. 1288/2024
Said Martínez Jorge vs. José Clemente Alarcón López O. C. 1 Acdo. Núm. Exp. 1036/2024
Toledano Franco Martha Elena vs. Rivero Gómez Roberto O. C. 1 Acdo. Núm. Exp. 1088/2024
Torre Torres Lilián vs. José Domínguez y Otro O. C. 1 Acdo. Núm. Exp. 1120/2024
Toyota Financial Services México S.A. de C.V. vs. Cecilio Martínez López Pro Pre 1 Acdo. Amparo 911/2023- IV Núm. Exp. 554/2023
Unifin Financiera S.A. de C.V. vs. Mercado del Carpintero S.A. de C.V. E. M. 1 Acdo. Núm. Exp. 490/2024
Westrada Kosack Karina Inger y Otro vs. Sucesión a Bienes de Alfredo Elías O. C. 1 Acdo. Núm. Exp. 1310/2024

LA SECRETARIA DE ACUERDOS
LIC. NORMA ALEJANDRA MUÑOZ SALGADO

CUADRAGÉSIMO OCTAVO DE LO CIVIL

SIN PUBLICACIÓN

CUADRAGÉSIMO NOVENO DE LO CIVIL

SECRETARÍA "A"
ACUERDOS DEL 6 DE DICIEMBRE DEL 2024

Administradora Fome 1 Sociedad de Responsabilidad Limitada de Capital Variable vs. Pineda García Ricardo Alberto. Especial Hipotecario Civil Reasignación. 1 Acdo. Núm. Exp. 1701/2024.
Administradora Fome 2 Sociedad de Responsabilidad Limitada de Capital Variable vs. González Mafra Manuel. Juris. Voluntaria Civil Reasignación. 1 Acdo. Núm. Exp. 1703/2024.
Aeropuerto de Mazatlan S.A. de C.V. vs. a B C Aerolineas S.A. de C.V. Controversias de Arrendamiento Civil Acuerdo. 1 Acdo. Núm. Exp. 1829/2024.
Ahault Hernández Q Carlos Abraham y Hernández Martínez Laura vs. Axa Seguros S.A. de C.V. Ord. Civil 2 Acdos. Núm. Exp. 691/2024.
Aseguradora Insurgentes, S.A. de C.V. vs. Sgg Infraestructura y Construcción, S.A. de C.V. Ejecutivo Mercantil Reasignación. 1 Acdo. Núm. Exp. 1749/2024.

SOLO CONSULTA

Autofinanciamiento México, S.A. de C.V. vs. Jiemenez León Alfredo, León de Jiménez María de la Luz, Jiménez Aguilar Marco Antonio. Ejecutivo Mercantil Acuerdo. 1 Acdo. en Expedientillo. Núm. Exp. 517/2007 Expdllo. Formado el Día 6 de Diciembre 2024.

Banca Mifel S.A., Institución de Banca Múltiple, Grupo Financiero Mifel vs. Comercializadora de Productos y Servicios Ferzan S.A. de C.V., Muñoz Llanos María del Pilar y Sardina Cecine David Ángel. Ejecutivo Mercantil Reasignación. 1 Acdo. Núm. Exp. 1645/2024 Segundo.

Banco Azteca Sociedad Anónima Institución de Banca Múltiple vs. Administración de Bienes Puebla S. C. Controversias de Arrendamiento Civil 1 Acdo. en Amparo. Núm. Exp. 485/2024 Amparo Número Dc 685/2024 Promov. por Banco Azteca S, A.

Banco Invex S.A., Institución de Banca Múltiple, Invex, Grupo Financiero Fiduciario, como Fiduciario del Fideicomiso 1301 vs. Mónica Gabriela Nieves López. Especial Hipotecario Civil 1 Acdo. en Amparo. Núm. Exp. 1767/2024 Amparo 416/2024- I Promov. por Mónica Gabriela Nieves López.

Banco Invex Sociedad Anónima Institución de Banca Múltiple, Invex Grupo Financiero como Fiduciario en el Fideicomiso Irrevocable Número F/1301 vs. Luis Gutiérrez Zavala y Marcela Arellano Cruz. Especial Hipotecario Civil 1 Acdo. Núm. Exp. 919/2016.

Banco Mercantil del Norte Sa Institución de Banca Múltiple Grupo Financiero Banorte vs. León Gómez Julio Juan Carlos. Especial Hipotecario Civil Acuerdo. 1 Acdo. Núm. Exp. 85/2024.

Banco Santander México S.A. Institución de Banca Múltiple, Grupo Financiero Santander México vs. Folch Mallol Javier, Folch Mallol María de Las Nieves, Sin Mlimite Reproducciones S.A. de C.V. Providencias Precautorias Mercantil Acuerdo. 1 Acdo. Núm. Exp. 441/2020.

Banco Santander México Sa Institución de Banca Múltiple Grupo Financiero Santander vs. Adrenalina Sports S.A. de C.V. y Flores Olmos Armando Rafael. Ejecutivo Mercantil Acuerdo. 1 Acdo. Núm. Exp. 17/2023 Providencias Precautorias.

Banco Santander México Sociedad Anoni, Ma Institución de Banca Múltiple, Grupo Financiero Santander México vs. Grysam S.A. de C.V., Jorge Félix Aizcorbe, José Ignacio Fernández Rionda y Guadalupe Soledad Frías. Ejecutivo Mercantil Acuerdo. 1 Acdo. Núm. Exp. 1055/2019.

Banco Santander México Sociedad Anónima Institución de Banca Múltiple, Grupo Financiero Santander México vs. Diseño Artisitico y Ensamble S.A. de C.V., Yudelevich Ellstein Jaime, Ellstein Japchick Elisa. Providencias Precautorias Civil (2). 2 Acdos. Núm. Exp. 663/2020 Tomo II.

Banco Santander México Sociedad Anónima Institución de Banca Múltiple, Grupo Financiero Santander México vs. Diseño Artisitico y Ensamble S.A. de C.V., Yudelevich Ellstein Jaime, Ellstein Japchick Elisa. Providencias Precautorias Mercantil (4). 2 Acdos. en Amparo. Núm. Exp. 663/2020 Amparo Número 1500/2021 Promov. por Diseño Artistico Ensamble S.A. de C.V.

Banco Santander México, Sa, Institución de Banca Múltiple, Grupo Financiero Santander México vs. Eectron, S.A. de C.V. y Sandoval Gómez Carlos. Providencias Precautorias Civil 2 Acdos. Núm. Exp. 1110/2022 Tomo II Cuad. de Providencias Precautorias del Exp. 169/2023.

Banco del Bajío S.A. I. B. M vs. Centeno Gil Rafael Emilio de Jesús. Especial Hipotecario Civil Reasignación. 1 Acdo. Núm. Exp. 1665/2024 Tercer Tomo.

Camacho Morales Balkis Aldializ vs. Jiménez Miranda Jorge Alberto. Controversias de Arrendamiento Civil Reasignación. 1 Acdo. Núm. Exp. 1699/2024.

Cdk Activos 7 S.A. Promotora de Inversión de C.V. vs. Ma. de la Cruz Gómez Ramírez. Especial Hipotecario Civil Acuerdo. 1 Acdo. Núm. Exp. 1221/2024.

Chivas de Corazon S.A. Ord. Civil (2). 2 Acdos. en Amparo. Núm. Exp. 1763/2024 Amparo 1763/2024 Promov. por Chivas de Corazon S.A. de C.V.

Ci Banco S.A. Institución de Banca Múltiple antes The Bank Of New York Mellon S.A. Institucuion de Banca Múltiple Actuando como Fiduciaria en el Fideicomiso F/00102 vs. Justo Gerónimo Baños Solís. Especial Hipotecario Civil Exhorto. 1 Acdo. Núm. Exp. 379/2013 Tomo II.

Cibanco S.A. Institución de Banca Múltiple vs. Organización de Seguridad Privada, Seguridad Electrónica S.A. de C.V. y Fernando Zarco Contreras. Ejecutivo Mercantil Acuerdo. 1 Acdo. Núm. Exp. 809/2016 Tomo II.

Copropietarios de la Unidad Esperanza Asociación Civil vs. Badallo Hernández Andrea y Guerra Cruz María Elena y Zurian de la Fuente Alexis y en su Carácter de Supuestos Integrantes de la Mesa Directiva de Copropietarios de la Unidad Esperanza Asociación Civil y Farfán Fuentes Alicia Xóchitl y Estrada Murrieta Rafael y Hernández Aguilar José Manuel y Chanelo Rugaciano Agustín y Herrejón Aliseda Carlos y Cogollo Cardoza Rafael y como Supuestos Integrantes del Comité de Vigilancia de Dicha Asociación Civil y García Curiel Notario Adscrito a la Notaría Número Cinco del Distrito Judicial de Apan Estado de Hidalgo María del Consuelo. Ord. Civil Reasignación. 1 Acdo. Núm. Exp. 1807/2024 Tercer Tomo.

Corporativo Zendere I, Sociedad Anónima Promotira de Inversión de Capital Variable vs. Ozuna Guzmán Olga Beatriz y Velázquez Valenzuela Herman Fabricio. Especial Hipotecario Civil 1 Acdo. en Amparo. Núm. Exp. 557/2015 Amparo1607/2024 Promov. por Olga Beatriz Ozuna Guzmán.

Crédito Unico, S.A. de C.V., S. O. F. O. M., E. N. R vs. Cruz González Jeovani. Providencias Precautorias Civil Acuerdo. 1 Acdo. Núm. Exp. 125/2024.

Félix Blanco Diseño y Arquitectura S.C. vs. Turismo Gourmet Sapi de C.V. y de la Vega Jiménez Sergio y Gehrke Sánchez Alexander Rafael. Ejecutivo Mercantil Reasignación. 1 Acdo. Núm. Exp. 1815/2024 Quinto Tomo.

Gallo Gutiérrez José Refugio vs. Lefrano de Villa Esperanza. Ord. Civil Acuerdo. 1 Acdo. Núm. Exp. 259/2024.

García de la Vega Salvador Mauricio vs. Muñoz Rodríguez Moisés Alberto. Juic. Arbitral Civil Acuerdo. 2 Acdos. Núm. Exp. 1529/2024.

Gómez Martínez Víctor Manuel vs. Ríos Basauri Germán. Ord. Civil Acuerdo. 1 Acdo. Núm. Exp. 1141/2022.

Hernández Alvarado Angelino su Sucesión vs. Hernández Alvarado Fernando su Sucesión. Ord. Civil 1 Acdo. Núm. Exp. 1575/2024.

HSBC México S.A., Institución de Banca Múltiple, Grupo Financiero HSBC, División Fiduciaria vs. Chagoyán Ramírez María Guadalupe. Especial Hipotecario Civil Acuerdo. 1 Acdo. Núm. Exp. 1287/2024.

Imagina Leasing S.A. P. I. de C.V. vs. Hilos y Estambres el Águila 2000, S.A. de C.V. y Mauricio Sacal Levy. Ord. Mercantil Acuerdo. 1 Acdo. Núm. Exp. 1507/2024.

Imagina Leasing S.A. P. I. de C.V. vs. Hilos y Estambres el Águila 2000, S.A. de C.V. y Mauricio Sacal Levy. Ord. Mercantil Acuerdo. 2 Acdos. Núm. Exp. 1507/2024 Tomo II.

Instituto del Fondo Nacional de la Vivienda para los Trabajadores (Infonavit) vs. Juárez Hernández Manuel y Hernández Guerrero Leticia. Especial Hipotecario Civil Acuerdo. 1 Acdo. Núm. Exp. 1169/2024.

Instituto del Fondo Nacional de la Vivienda para los Trabajadores Infonavit vs. Arellanes Zurita Laura Karina. Especial Hipotecario Civil Reasignación. 1 Acdo. Núm. Exp. 1677/2024.

Ion Financiera S.A. P. I. de C.V., Sofom E. R vs. Juárez Galindo Ruth. Especial Hipotecario Civil Acuerdo. 1 Acdo. Núm. Exp. 1355/2024.

Juárez Corona Osvaldo vs. Camejo Mantecon Noelio y Sánchez Rodríguez Juana. Ejecutivo Mercantil Acuerdo. 1 Acdo. Núm. Exp. 1415/2024.

Luna González Marcela vs. Vilchis Mora Claudia. Ejecutivo Mercantil Acuerdo. 2 Acdos. Núm. Exp. 1473/2024.

López López Miriam vs. Ayareb S.A. de C.V., Carlos Jesús Ayala Solís, María Isabel Solís Díaz y Ricardo Ayala Solís. Especial Hipotecario Civil Reasignación. 1 Acdo. Núm. Exp. 1313/2024 Séptimo Tomo.

Mejía Guerrero Beatriz Olivia vs. Grupo Posadas S.A. B. de C.V. Ord. Civil Reasignación. 1 Acdo. Núm. Exp. 1727/2024.

Meza Dorantes Enrique vs. Meza Dorantes Sergio. Ord. Civil Acuerdo. 1 Acdo. Núm. Exp. 1215/2022 Tomo II.

Miramón Chávez José Teófilo vs. Olmedo Castillo Alma Delia. Ord. Civil 2 Acdos. Núm. Exp. 575/2022 Tomo II.

Navistar Financial S.A. de C.V. Sociedad Financiera de Objeto Múltiple, Entidad Regulada vs. Autobuses Cuautitlán la Aurora, Concepción y Anexas, S.A. de C.V. Sebastián Fragoso Velázquez e Ignacio Melgarejo Velázquez. Ejecutivo Mercantil Acuerdo. 1 Acdo. Núm. Exp. 1363/2018.

Ojeda Calzada Lizeth vs. 2Otree Investments 1 Sapi de C.V. y Operadora de Condominios del Valle Sc. Ord. Civil Acuerdo. 1 Acdo. Núm. Exp. 279/2023.

SOLO CONSULTA
SOLO CONSULTA
SOLO CONSULTA

Olguín Anaya de Piñon Delia vs. Téllez Piña Anres Gilberto y Rodarte García de Téllez Elvira. Exhortos Civil Exhorto. 2 Acdos. en Exhorto. Núm. Exp. 1197/2024.

Operadora de Espacios Las Americas S. de R. L vs. González Gasca Luis Octavio e Ignacio González Gutiérrez. Controversias de Arrendamiento Civil Acuerdo. 1 Acdo. Núm. Exp. 1285/2024.

Ortega Esquivel Alicia Margarita y Guzmán Elizondo Bulmaro y Hernández Reyes Sergio y Ortega Esquivel José Joaquín y Ortega Esquivel Aureliano y Ortega Esquivel Rafael Armando y Ortaga Esquivel María Cristina vs. Ramírez Solís su Sucesión Albino y Ramírez Solís en su Calidad de Único y Unoiversal Heredero Félix. Ord. Civil Acuerdo. 1 Acdo. Núm. Exp. 671/2021 Tomo II.

Pérez Toscano También Conocida como Pérez Toscano Lorena M. Lorena Margarita vs. Félix Valencia Eduardo William y Arlynch S.A. de C.V. Controversias de Arrendamiento Civil Reasignación. 1 Acdo. Núm. Exp. 1839/2024.

Ramírez Corona Salem Italia Rosa (su Sucesión) vs. Alfredo Torre Martos su Sucesión. Ord. Civil 1 Acdo. en Amparo. Núm. Exp. 731/2020 Amparo Número 280/2024 Promovida por Ramírez Corona Salem Intalia Rosa su Sucesión.

Ray González Francisco vs. Imagen Corporativa Ann Carol, S.A. de C.V. y Farca Belsaguy Lilia y Bronsoiler Krieger Harry y Bronsoiler Farca Iván. Ejecutivo Mercantil Reasignación. 1 Acdo. Núm. Exp. 1659/2024 Tomo II.

Ruíz Peralta Gerardo Adrián vs. Universidad Tecnológica de México S. C. y Muñoz González Fernanda y García Flores César Enrique y Tello Balderas Perla Alejandra y Zúñiga Medel Xóchitl y Director de Servicios Escolares y Montano Durán Alejandro. Actos Prejudiciales Civil Reasignación. 1 Acdo. Núm. Exp. 1747/2024.

Secreto. Ejecutivo Mercantil Reasignación. 1 Acdo. Núm. Exp. 1879/2024.

Secreto. Ejecutivo Mercantil Reasignación. 1 Acdo. Núm. Exp. 1883/2024.

Torres Serpel Patricia y Torres Serpel Francisco Rolando vs. Senties Hoyos Ernesto. Ord. Civil Acuerdo. 1 Acdo. Núm. Exp. 1475/2024.

Vargas González Carmen vs. Castillo Navarro Pedro. Ord. Civil Reasignación. 1 Acdo. Núm. Exp. 1641/2024.

Xenit S.A. de C.V. vs. Pieltex S.A. de C.V. Medios Preparatorios Mercantil Reasignación. 1 Acdo. Núm. Exp. 1843/2024.

De Cima Aldrete Olivia Teresita vs. Bernal Ramos Federico y Krag & Swardee Grupo Farison S.A. de C.V. Controversias de Arrendamiento Civil 1 Acdo. Núm. Exp. 969/2024.

AUDIENCIA

Rodríguez Mendoza Juan Manuel vs. Grupo Mexicano de Seguros S.A. de C.V. Aud. Previa y de Concil. Ord. Civil. 1 Audiencia. Núm. Exp. 979/2024.

EL CONCILIADOR POR MINISTERIO LEY
LIC. OMAR MARTÍNEZ DENOVA

SECRETARÍA "B"
ACUERDOS DEL 6 DE DICIEMBRE DEL 2024

Abastecedora de Coches S.A. de C.V. vs. Olivares Eslava Viridiana y Pantoja Mejía Omar. Ejecutivo Mercantil Reasignación. 1 Acdo. Núm. Exp. 1856/2024.

Administración Grand Santa Fe Oriente y Poniente A.C. vs. Víctor Mondragón Cabrales. Ejecutivo Mercantil 1 Acdo. Núm. Exp. 1194/2018 Tomo II.

Administradora Fome 1 Sociedad de Responsabilidad Limitada de Capital Varible vs. Ontiveros Hernández Ana María y González García Eduardo. Especial Hipotecario Civil 1 Acdo. Núm. Exp. 1710/2024.

Administradora Fome 1, Sociedad de Responsabilidadlimitada de Capital Variable vs. Cardona Moreno Daniel. Especial Hipotecario Civil Desechamiento. 1 Acdo. Núm. Exp. 1922/2024.

Alarcón Silva Alfonso Luis vs. Alarcón Lerin María de la Luz. Ord. Civil Reasignación. 1 Acdo. Núm. Exp. 1652/2024.

Álvarez Viguri Mónica Estela vs. Almeida Romero Alberto, su Sucesión y Juana Almeida López, su Sucesión. Ord. Civil Reasignación. 1 Acdo. Núm. Exp. 1682/2024.

Arrendadora y Factor Banorte S.A. de C.V. Sociedad Financiera de Objeto Múltiple, Entidad Regulada, Grupo Financiero Banorte antes Sólida Administradora de Portafolios, S.A. de C.V. Sociedad Financiera de Objeto Múltiple Entidad Regulada, Grupo Financiero Banorte vs. Crisóforo Santiago Badillo Rodríguez y Laura Trinidad Rodríguez Franco. Especial Hipotecario Civil 1 Acdo. Núm. Exp. 770/2009.

Autofinanciamiento México S.A. de C.V. vs. Cabrera Miguel Ángel, Cabrera Vázquez María Elena. Ejecutivo Mercantil Cierra Tomo I. 1 Acdo. Núm. Exp. 136/2019.

Autofinanciamiento México Sade Cv vs. Cabrera Miguel Ángel y Cabrera Vázquez María Elena. Ejecutivo Mercantil 2 Acdos. Núm. Exp. 136/2019 Tomo II.

Balantum Calli Inmobiliaria S.A. de C.V. vs. Martha Leticia Malváez Reyes y Gregorio Malváez Reyes. Controversias de Arrendamiento Civil 1 Acdo. en Expedientillo. Núm. Exp. 1038/2019.

Banco Santander México S.A. Institución de Banca Múltiple Grupo Financiero Santander México vs. Rodríguez Rodríguez Enrique. Especial Hipotecario Civil Radicación. 1 Acdo. Núm. Exp. 1648/2024.

Banco Invex S.A. Institución de Banca Múltiple Invex Grupo Financiero en su Carácter de Fiduciario en el Fideicomiso Irrevocable de Administración Número 1301 vs. Condado Montalvo María del Carmen. Especial Hipotecario Civil Reasignación. 1 Acdo. Núm. Exp. 1774/2024.

Banco Invex Sociedad Anónima Institución de Banca Múltiple Invex Grupo Financiero en su Carácter de Fiduciario en el Fideicomiso 3939 vs. Sol Perea Yankel Josué y Ávila Leyva Rosa Itzel. Juris. Voluntaria Civil 1 Acdo. Núm. Exp. 1404/2024.

Banco Invex, S.A., Institución de Banca Múltiple, Invex, Grupo Financiero Fiduciario, como Fiduciario del Fideicomiso 1301 vs. Gustavo Arambul Viruete. Especial Hipotecario Civil Reasignación. 1 Acdo. Núm. Exp. 1768/2024.

Banco Mercantil del Norte S.A. Institujción de Banca Múltiple Grupo Financiero vs. Morales Rivera Víctor Manuel. Especial Hipotecario Civil 1 Acdo. Núm. Exp. 1800/2024.

Banco Mercantil del Norte S.A. Institución de Banca Múltiple Grupo Financiero Banorte vs. Carmen Luna Juárez. Especial Hipotecario Civil 1 Acdo. Núm. Exp. 748/2010.

Banco Mercantil del Norte S.A., Institución de Banca Múltiple, Grupo Financiero Banorte vs. José Manuel Martínez Garza y Claudia Isela Fuentes Martínez. Especial Hipotecario Civil 3 Acdos. Núm. Exp. 1226/2024.

Banco Mercantil del Norte Sociedad Anónima Institución de Banca Múltiple, Grupo Financiero Banorte vs. Augusto Caballero Mora y América González Vázquez. Especial Hipotecario Civil 2 Acdos. Núm. Exp. 358/2015 Tomo II.

Banco Mercantil del Norte Sociedad Anónima Institución de Banca Múltiple, Grupo Financiero Banorte vs. Pedro García Ruíz y Ma. Guadalupe Vargas Martínez. Especial Hipotecario Civil 1 Acdo. Núm. Exp. 956/2015 Tomo II.

Banco Monex S.A. Institución de Banca Múltiple, Monex Grupo Financiero, División Difuciaria en su Carácter de Fiduciario del Fideicomiso Empresarial Irrevocable de Administración y Garantía Número F/3443 vs. Ruíz Monroy José Antonio y Ruíz Ríos Mónica Alejandra. Ejecutivo Mercantil Radicación. 1 Acdo. Núm. Exp. 1780/2024 Tomo II.

Banco Monex Sociedad Anónima, Institución de Banca Múltiple, Monex Grupo Financiero vs. Pounce Consulting S.A. de C.V. y Viera Ayala Rogelio Patricio. Ejecutivo Mercantil Reasignación. 1 Acdo. Núm. Exp. 1810/2024 Segundo Tomo.

Banco Multiva Sa Institución de Banca Múltiple Grupo Financiero Multiva vs. Ganadería el Valle de San Juan Sociedad de Producción Rural de Responsabilidad Limitada y Garibay Gutiérrez Norma Patricia y Garibay Gutiérrez Juan Carlos y Garibay Gutiérrez Ana Karen. Ejecutivo Mercantil 2 Acdos. Núm. Exp. 1716/2024.

Banco Nacional de México S.A., Integrante del Grupo Financiero Banamex vs. Grupo Sportswear S.A. de C.V. y Muñoz Alfredo Marcos. Ejecutivo Mercantil Radicación. 1 Acdo. Núm. Exp. 1782/2024.

Banco Santander México Sociedad Anónima Institución de Banca Múltiple Grupo Financiero Santander México vs. Prom Inov M Sociedad Anónima de Capital Variable y Cerrillo Zúñiga Rocío. Ejecutivo Mercantil 1 Acdo. Núm. Exp. 490/2024.

Banco del Bajío, S.A., Institución de Banca Múltiple vs. Tovar Tovar Vicente y Otra. Especial Hipotecario Civil Reasignación. 1 Acdo. Núm. Exp. 1630/2024.

Barreto Chávez Divier Benjamín. Controversias de Arrendamiento Civil (3). 2 Acdos. en Amparo. Núm. Exp. 232/2023 Amparo1171/2024.

SOLO CONSULTA
SOLO CONSULTA
SOLO CONSULTA

BBVA Bancomer S.A. Institución de Banca Múltiple, Grupo Financiero BBVA Bancomer vs. Martín Felipe Vázquez Camarillo. Especial Hipotecario Civil 1 Acdo. Núm. Exp. 1106/2017.

BBVA Bancomer S.A., Institución de Banca Múltiple, Grupo Financiero BBVA Bancomer vs. Peña Pérez Iván Jesús. Especial Hipotecario Civil Reasignación. 1 Acdo. Núm. Exp. 1836/2024.

BBVA México S.A. Institución de Banca Múltiple, Grupo Financiero BBVA México vs. Bertha Patricia Olguín Martínez. Especial Hipotecario Civil Reasignación. 1 Acdo. Núm. Exp. 1634/2024 Segundo Tomo.

BBVA México Sociedad Anónima Institución de Banca Múltiple Grupo Financiero BBVA México vs. Marie Bagard Aurelie Catherine y Velázquez Fiesco Iván. Especial Hipotecario Civil 1 Acdo. Núm. Exp. 1460/2024.

Buenaventura Distribuidora de Productos, S.A. de C.V. vs. Farmacia París, S.A. de C.V. Ejecutivo Mercantil 1 Acdo. Núm. Exp. 1364/2023.

Bustos Díaz Esther y García Bustos Iris Briceida vs. Organización Ideal S. de R. L. de C.V. y Mundo Imperial S.A. de C.V. Ord. Civil 1 Acdo. Núm. Exp. 1882/2024 Segundo Tomo.

Campos Almeida Víctor Manuel vs. López Gachuz Víctor Manuel. Exhortos Civil Exhorto. 1 Acdo. en Exhorto. Núm. Exp. 1914/2024.

Campuzano Mayen Lilia vs. Barrios Rebollo También Conocido como Gonzalo Barrios Reboyo Gonzalo y Barrios Rebollo María Ana. Ord. Civil 1 Acdo. Núm. Exp. 1712/2024.

Castellanos Padilla Miguel Ángel vs. Morgan Ochoa de Mendoza Adoración. Ord. Civil 5 Acdos. Núm. Exp. 1456/2024.

Condominio Ubicado en Homero 109 Colonia Chapultepec Morales Alcaldia Miguel Hidalgo Ciudad de México vs. Berriozabal Flores Alejandro y Berriozabal Flores Mario Armando. Ejecutivo Civil 2 Acdos. Núm. Exp. 1844/2024 Segundo Tomo.

Cortés Hernández Alicia vs. Fraccionadora de San Antón Sa y C Director del Registro Público de la Propiedad del Estado de Morelos y Inmobiliaria Rt S.A. Ord. Civil 1 Acdo. Núm. Exp. 1614/2024.

Crédito Inmobiliario S.A. de C.V. Sociedad Financiera de Objeto Limitado vs. Salazar Soni Rogelio. Ord. Civil 1 Acdo. Núm. Exp. 1292/2022 Tomo II.

Credix Gs, Sociedad Anónima de Capital Variable vs. Posselt Zorrilla Juana María. Vía de Apremio Civil 1 Acdo. en Expedientillo. Núm. Exp. 0/2024 Bis. 0.

Cruz Jaimes Briseida vs. Luis Enrique Martínez Medina. Ord. Civil 1 Acdo. Núm. Exp. 990/2015 Tomo II, Amparo 786- 2016- V.

Cuevas Moya Arturo vs. Cuevas Moya Rogelio. Controversias de Arrendamiento Civil Reasignación. 1 Acdo. Núm. Exp. 1708/2024.

Eduardo Domingo Salazar del Valle vs. Francisco Pietra Santa Muñoz, Martha Eugenia González Neri. Especial Hipotecario Civil 1 Acdo. Núm. Exp. 954/2014 Tomo II.

Esponda Riego Juan Armando vs. Banca Mifel Sociedad Anónima Institución de Banca Múltiple en su Carácter de Fiduciaria del Fideicomiso 1720/2013 y Capital Fund Viii, Sapi de C.V. Fideicomitente y Fideicomisario del Fideicomiso 1720/2013. Ord. Mercantil Reasignación. 1 Acdo. Núm. Exp. 1680/2024 Segundo Tomo.

Estrada López Karla Beatriz vs. Estrada Vargas Juan. Ord. Civil Reasignación. 1 Acdo. Núm. Exp. 1516/2024.

Financiera Sustentable de México, Sociedad Anónima de Capital Variable, Sociedad Financiera Popular vs. Comercializadora Sumipharma S.A. S de C.V. y García Gutiérrez Joana Caroline. Ejecutivo Mercantil Reasignación. 1 Acdo. Núm. Exp. 1762/2024.

Finanmadrid México S.A. de C.V. Sofom Er vs. Olvera Moreno Juan Carlos. Ejecutivo Mercantil Reasignación. 1 Acdo. Núm. Exp. 1756/2024.

Frausto Martínez Antonio Ariel vs. Méndez González Roa Francisco. Ord. Civil 2 Acdos. Núm. Exp. 988/2024.

García Valdivia Santiago Ángel vs. García Coria Ángel. Ord. Civil Reasignación. 1 Acdo. Núm. Exp. 1742/2024.

Gómez Medina Zahymar de Jesús vs. Ingeniería Arquitectura y Diseño Integral S.A. de C.V. Ejecutivo Mercantil Reasignación. 1 Acdo. Núm. Exp. 1662/2024.

González Ramírez Arturo vs. Marroquín Gutiérrez José Alberto y Sebastián Lovera Diana. Especial Hipotecario Civil 1 Acdo. Núm. Exp. 764/2010 Tomo II.

Granados Rodríguez Juan Gabriel vs. José Nicolás Granados Rodríguez su Sucesión. Ord. Civil 2 Acdos. Núm. Exp. 1118/2015.

Grandes Superficiesde México, Sociedad Anónima de Capital Variable y vs. Benítez Solís ArmandO y Benito Vinos Ricardo. Controversias de Arrendamiento Civil 1 Acdo. Núm. Exp. 1668/2012 Tomo II.

Grupo Pideco S.A. de C.V. Sofom E. N. R vs. Servicios Navales e Industriales S.A. de C.V., Uribe Fenollosa Mario Martín, Domínguez Gómez Luis Arturo y Uribe Preciado Mario. Ejecutivo Mercantil 1 Acdo. Núm. Exp. 1270/2024 Tercer Tomo.

Grupo Reussir, S.A. de C.V. vs. Promotora Nueva Dimensión, S.A. de C.V. y Trend Clothiers, S. de R. L. de C.V. Ejecutivo Mercantil Reasignación. 1 Acdo. Núm. Exp. 1368/2024.

Guzmán Castillo Gerson vs. Garduño Alva Candelaria Gabriela. Controversias de Arrendamiento Civil 1 Acdo. Núm. Exp. 1504/2024.

Hacercapital Corporation S.A., Promotora de Inversión de C.V., Sociedad Financiera de Objeto Múltiple, Entidad No Regulada vs. Corbello Zepeda Isabel Laura, Mendoza Corbello Samira, Mendoza Corbello Mara y Dinexlab S.A. de C.V. Ejecutivo Mercantil Reasignación. 1 Acdo. Núm. Exp. 1656/2024.

Hernández Flores Jesús Manuel vs. Cantero Silva Jesús. Controversias de Arrendamiento Civil Reasignación. 1 Acdo. Núm. Exp. 1664/2024.

Hipotecaria Nacional, S.A. de C.V. Sociedad Financiera de Objeto Múltiple Entidad Regulada, Grupo Financiero Bancomer. Especial Hipotecario Civil 1 Acdo. Núm. Exp. 638/2010 Tomo II.

HSBC México Sociedad Anónima, Institución de Banca Múltiple, Grupo Financiero HSBC, División Fiduciaria como Fiduciario en el Fideicomiso Número F/233595. hoy y Soluciones Inmobiliarias Mejgar Sociedad Anónima Promotora de Inversión de Capital Variable vs. Andrés Aquino Santos. Especial Hipotecario Civil 1 Acdo. Núm. Exp. 698/2015.

Inmobiliaria Quetzal, S.A. de C.V. vs. Procesadora de Vidrio y Cristal Yahe, S.A. de C.V. y Hernández Obando Olivia Teresa. Controversias de Arrendamiento Civil Reasignación. 1 Acdo. Núm. Exp. 1658/2024 Segundo Tomo.

Inmobiliaria Yosma Sa vs. Fazzino S de R.L. de C.V. y Grupo Crealto S.A. de C.V. y Ortega García María Elena y Melo Martín Enrique Eduardo. Vía de Apremio Civil Reasignación. 1 Acdo. Núm. Exp. 1758/2024.

Instituto de Seguridad y Servicios Sociales de Los Trabajadores del Estado a Través de su Fondo de la Vivienda Fovissste vs. Domínguez González Roberto Jonathan. Especial Hipotecario Civil Reasignación. 1 Acdo. Núm. Exp. 1674/2024.

Instituto del Fondo Nacional de la Vivienda para los Trabajadores (Infonavit) vs. Hernández Pérez Amado y Alejandre Vázquez Alicia. Especial Hipotecario Civil 1 Acdo. Núm. Exp. 454/2018.

Instituto del Fondo Nacional de la Vivienda para los Trabajadores (Infonavit) vs. Miranda Salazar Alejandra. Especial Hipotecario Civil Radicación. 1 Acdo. Núm. Exp. 1298/2024.

Kalis Sesin María Guadalupe vs. Ba Makeup & Image Studio S. de R. L. de C.V. y Proyectos y Construcciones Inteligentes S.A. de C.V. Controversias de Arrendamiento Civil 1 Acdo. Núm. Exp. 1314/2024 Segundo Tomo.

María Guadalupe Díaz Negrete como Cesionario de Los Derechos Litigiosos de René Alberto Pérez Cabrera Quien a su Vez Es Cesionario de Los Derechos Litigiosos de Sólida Administradora de Portafolios S.A. de C.V. vs. Magdalena Kauachi Kauachi de Tacher y Jaime Tacher Zavala. Esp. Hip. 1 Acdo. Núm. Exp. 1904/2009.

María Guadalupe Díaz Negrete como Cesionario de Los Derechos Litigiosos de René Alberto Pérez Cabrera Quien a su Vez Es Cesionario de Los Derechos Litigiosos de Sólida Administradora de Portafolios S.A. de C.V. vs. Magdalena Kauachi Kauachi de Tacher y Jaime Tacher Zavala. Especial Hipotecario Civil 1 Acdo. Núm. Exp. 1904/2009 3° Tercer Tomo.

Meza Candela Rocendo vs. Lima Hernández José su Sucesión y Salazar Trinidad Ignacio. Ord. Civil 1 Acdo. Núm. Exp. 1390/2024.

Montalvo González Manuel vs. Muñoz Estrada Florencio y Hernández Zúñiga, También Conocida como Hernández Zúñiga Josefina. María Josefina. Ejecutivo Mercantil Reasignación. 1 Acdo. Núm. Exp. 1576/2024.

Morales Torres David y Rivera Patino Melody y en Representación de Los Menores Noemí Morales Rivera y Melody Morales Rivera y Yostin David Morales Rivera vs. Axa Seguros S.A. de C.V. Ord. Civil 1 Acdo. Núm. Exp. 1442/2024.

SOLO CONSULTA
SOLO CONSULTA
SOLO CONSULTA

Noguerón Guerrero Baltazar, Castañeda Hernández Manuel, Castañeda Hernández Bruno, Castañeda Hernández Paulino y Castañeda Hernández Javier vs. Quiroz Monroy Berenice y Catedra Pérez Isidro Roberto. Ord. Civil Reasignación. 1 Acdo. Núm. Exp. 1690/2024.

Oliveras Ruíz Salvador José vs. Payan León Bonilla Joel Luis y Segura Velázquez María Elena. Controversias de Arrendamiento Civil R. 1 Acdo. Núm. Exp. 1670/2024 Segundo Tomo.

Palma Carro Adriana Yolanda vs. Rocha Maguey Fernando Javier y Dirección Divisional de Patentes del Instituto Mexicano de la Propiedad Industrial y Proferpa Sapi de C.V. Ord. Civil Admisión de Pruebas. 1 Acdo. Núm. Exp. 922/2023.

Pamaeminu Sociedad Anónima de Capital Variable vs. Contreras Villarreal María Hortencia y Contreras Villarreal Rita y Contreras Villarreal José Carlos. Ord. Civil 1 Acdo. Núm. Exp. 204/2023.

Recuperadora de Deuda Hipotecaria S de R.L. de C.V. vs. Contreras Jiménez Germán. Especial Hipotecario Civil 1 Acdo. en Seccion_De_Ejecución. Núm. Exp. 1146/2023.

Rodríguez Hernández Conrado vs. Pascual Manjarrez Garduño su Sucesión, Héctor Manjarrez Arias, y C. Director del Registro Público de la Propiedad y de Comercio del D. F. Ord. Civil 1 Acdo. Núm. Exp. 1110/2013 Segundo Tomo.

Rojas Celis Luis vs. Medina Martínez Tatiana Berenice. Controversias de Arrendamiento Civil 1 Acdo. Núm. Exp. 806/2021.

Sánchez Cosme Gloria vs. José Nezahualcóyotl Galeazzi Mora y Otros. Ord. Civil 1 Acdo. Núm. Exp. 142/2019.

Sánchez Gallegos José Raúl vs. Pérez Aca Ana Elizabeth. Controversias de Arrendamiento Civil 1 Acdo. Núm. Exp. 1082/2024.

Sánchez de Torres Alma Lidia y Quien También Acostumbra Utilizar Indistintamente el Nombre de Soltera Alma Lidia Sanches Cerecedo vs. Inmobiliaria Rinconada Coapa Sa y C Director General del Registro Público de la Propiedad y de Comercio de la Ciudad de México. Ord. Civil Reasignación. 1 Acdo. Núm. Exp. 1718/2024.

Sandoval Gómez Ángeles Montserrat vs. Romero García Rutilo Hildeberto. Ord. Civil Reasignación. 1 Acdo. Núm. Exp. 1744/2024.

Scotiabank Inverlat S.A. Institución de Banca Múltiple, Grupo Financiero Soctiabank Inverlat vs. Luz Lissette Toledo González. Especial Hipotecario Civil 1 Acdo. Núm. Exp. 338/2018.

Secreto. Ejecutivo Mercantil Reasignación. 1 Acdo. Núm. Exp. 1724/2024.

Secreto. Ejecutivo Mercantil Reasignación. 1 Acdo. Núm. Exp. 1894/2024.

Sistema Único de Autofinanciamiento S.A. de C.V. vs. González Salas Juan de Abraham. Ejecutivo Mercantil 1 Acdo. Núm. Exp. 572/2024.

Socafi S.A. de C.V. vs. Martínez Sosa Daniel Giovani y Martínez Sosa Enrique. Ejecutivo Mercantil 2 Acdos. Núm. Exp. 222/2024.

Sociedad Hipotecaria Federal, S.N.C. Institución de Banca de Desarrollo en su Carácter de Fiduciario Sustituto del Fondo de Operación y Financiamiento Bancario a la Vivienda (Fovi) antes Banco de México a Través de su Mandatario Banco Nacional de México vs. Maribel Hernández García. Especial Hipotecario Civil 1 Acdo. Núm. Exp. 1098/2011 Tomo II.

Start Banregio Sociedad Anónima de Capital Variable, Sociedad Financiera de Objeto Múltiple, Entidad Regulada, Banregio Grupo Financiero, antes Af Banregio Sociedad Anónima de Capital Variable, Sociedad Financiera de Objeto Múltiple, Entidad Regulada, Banregio Grupo Financiero vs. Conexis de México S.A. de C.V. y Javier Allan Lozada Neyra. Providencias Precautorias Mercantil Reasignación. 1 Acdo. Núm. Exp. 1834/2024.

Tae Shin Woo vs. Arco Soluciones Inmobilarias S.A. de C.V. y Abady Harari Benjamín y Bansi S.A. de C.V. Institución de Banca Múltiple y C Director del Registro Público de la Propiedad y del Comercio de Huoxquilucan y Instituto de la Función Registral del Estado de México. Ord. Mercantil 2 Acdos. Núm. Exp. 158/2022 Tomo II.

Toyota Financial Services México, S.A. de C.V. vs. Chan Canul Jennifer Lizeth. Ejecutivo Mercantil 1 Acdo. Núm. Exp. 588/2024.

Unda Trillas Emilio vs. Gantous Tueni Maoud Aída su Sucesión, Emilio Mahuad Gantus, Joaquín Talavera Autrique, Notario Público Número Uno del Distrito Notarial de Guerrero y Registro Público de la Propiedad y de Comercio del D. F. Ord. Civil 1 Acdo. Núm. Exp. 962/2014 Bis. 2 Tomo II.

Vargas Millán Jerónimo vs. Dinamica Comercial Higuera, S.A. de C.V. y Mónica Margarita Ricaño Hernández. Ejecutivo Mercantil 1 Acdo. Núm. Exp. 1242/2011 Tomo II.

Vargas Ramírez Laura Mary Carmen vs. Ramírez Lepe María del Carmen. Ord. Civil Reasignación. 1 Acdo. Núm. Exp. 1734/2024.

Veiga Ortega Olivia vs. Buenavista de la Cruz Judith. Controversias de Arrendamiento Civil Reasignación. 1 Acdo. Núm. Exp. 1890/2024.

Velasco Garza María Guadalupe vs. Barreto Chávez Divier Benjamín. Controversias de Arrendamiento Civil Expdllo. (2). 1 Acdo. en Expedientillo. Núm. Exp. 232/2023 Expillo2.

Vinsomex S.A. de C.V. vs. Sánchez Jasso David Omar. Ord. Civil 2 Acdos. Núm. Exp. 1032/2024.

AUDIENCIA

Mendiolea Reynoso Eduardo Armando vs. Mendoza Guevara Edwin Alberto y Pérez Ventura Ylaine Carolina. Aud. de Ley Controversias de Arrendamiento Civil. 1 Audiencia. Núm. Exp. 1070/2024.

EL AUXILIAR POR MINISTERIO LEY

LIC. VÍCTOR EDUARDO TEJEDA HERNÁNDEZ

QUINCUAGÉSIMO DE LO CIVIL

SIN PUBLICACIÓN

QUINCUAGÉSIMO PRIMERO DE LO CIVIL

SECRETARÍA "A"
ACUERDOS DEL 6 DE DICIEMBRE DEL 2024

vs. Ejecutivo Mercantil 1 Acdo. Núm. Exp. 1249/2022.

Alcázar Vargas Elpidio, Torres Guitierrez Araceli También Conocida como Araceli Torres Gutiérrez de Alcázar vs. Santander Vivienda S.A. de C.V. Sociedad Financiera de Objeto Múltiple, Entidad Regulada, Grupo Financiero Santander México. Especial Hipotecario Civil 1 Acdo. Núm. Exp. 1777/2024.

Álvarez Hernández Antonio y Otro vs. Seguros Banorte, S.A. de C.V., Grupo Financiero Banorte. Ejecutivo Mercantil 1 Acdo. Núm. Exp. 1417/2024 Principal.

Autofinanciamiento México S.A. de C.V. vs. Cisneros Rodríguez Laura Lydia y Rodríguez Sánchez María Guadalupe y Cisneros Méndez José Trinidad. Ejecutivo Mercantil 1 Acdo. Núm. Exp. 1671/2024.

Autofinanciamiento Mzd S.A. de C.V. vs. Burquez Cubillas Zurisaddai y González García Rosella y González García David Roberto. Ejecutivo Mercantil 1 Acdo. Núm. Exp. 127/2023.

Banca Cremi S.A. (En Liquidación) División Fiduciaria Arrendaroda Capital S.A. de C.V. Grupo Financiero Capital S.A. de C.V. (Antes Grupo Arrendador Capital S.A. de C.V. Organización Auxiliar del Crédito, Grupo Finaicero Capital vs. Víctor Manuel Téllez Meneses y Téllez Importadores, Exportadores y Distribuciones S.A. de C.V. Ord. Civil 1 Acdo. en Expedientillo. Núm. Exp. 1227/2008 Expedientillo.

Banco Mercantil del Norte S.A. Institución de Banca Múltiple, Grupo Financiero Banorte vs. Ponciano García Carlos y Mendoza Rosas María Apolonia. Especial Hipotecario Civil 1 Acdo. Núm. Exp. 1593/2024.

Banco Mercantil del Norte, S.A., Institución de Banca Múltiple, Grupo Financiero Banorte vs. Severiana Roldán Granados. Especial Hipotecario Civil 1 Acdo. Núm. Exp. 1725/2024 Tomo II.

Banco Mercantil del Norte, S.A. Institución de Banca Múltiple Grupo Financiero Banorte vs. Alma Delia Solís Muñoz. Especial Hipotecario Civil 1 Acdo. Núm. Exp. 1311/2024.

Banco Mercantil del Norte, S.A. Institución de Banca Múltiple, Grupo Financiero Banorte vs. Reyna Teresa Cano García. Especial Hipotecario Civil 1 Acdo. Núm. Exp. 1243/2019 Segundo Tomo.

Banco Monex, S.A. Institución de Banca Múltiplemonex Grupo Financiero vs. José Baruk Villaseñor Lira y Karen Iliana López Enríquez Rubio. Ord. Mercantil 1 Acdo. Núm. Exp. 909/2019.

BBVA México, S.A. Institución de Banca Múltiple, Grupo Financiero BBVA México vs. Hernández Osorio Emiliano. Especial Hipotecario Civil 1 Acdo. Núm. Exp. 1647/2024.

BBVA México Sociedad Anónima, Institución de Banca Múltiple, Grupo Financiero BBVA México vs. Estrada Bustamante Silvia Eloísa. Especial Hipotecario Civil 1 Acdo. Núm. Exp. 1621/2024.

SOLO CONSULTA
SOLO CONSULTA
SOLO CONSULTA

BBVA México Sociedad Anónima, Institución de Banca Múltiple, Grupo Financiero BBVA México vs. Martín Avilés Salinas. Especial Hipotecario Civil 1 Acdo. Núm. Exp. 1867/2024.

Bienes Programados S.A. de C.V. vs. Luelmo Alaniz Ana Cecilia. Especial Hipotecario Civil 1 Acdo. Núm. Exp. 1905/2024.

Bienes Programados Sociedad Anónima de Capital Variable vs. Zepeda Herrera Cristina y Exiga Falcón José Luis. Especial Hipotecario Civil 1 Acdo. Núm. Exp. 1693/2024.

Bustamante Altamirano Enrique Narciso vs. Pérez Lezama Mayra Alejandra. Controversias de Arrendamiento Civil 1 Acdo. Núm. Exp. 1857/2024.

Castillo Rivera Sara su Sucesión vs. Loaiza Félix Salvador y Loaiza Araico Francisco Guillermo. Controversias de Arrendamiento Civil 1 Acdo. Núm. Exp. 1645/2024.

Centro Hospitalario Universidad S.A. de C.V. Cuyo Nombre Comercial Es Hospital San Ángel Inn Universidad vs. Roldán Zamora Eduardo. Ejecutivo Mercantil 1 Acdo. Núm. Exp. 1575/2024.

Ci Banco S.A. Institución de Banca Múltiple vs. María del Roció Maldonado Medina y José Rafael Díaz Machuca. Especial Hipotecario Civil 1 Acdo. Núm. Exp. 107/2014.

Ci Banco, S.A., Institución de Banca Múltiple vs. González Vilchis Carlos Alberto. Especial Hipotecario Civil 2 Acdos. Núm. Exp. 213/2014.

Ckd Activos 7 S.A. Promotora de Inversión de C.V. vs. González Carballo Remigio Andrés y Chulin Balam María Eugenia. Especial Hipotecario Civil 1 Acdo. Núm. Exp. 1749/2024 Segundo Tomo.

Ckd Activos 7 S.A. Promotora de Inversión de C.V. vs. Iván de la Torre Reveles y Elda Berenice Lujan de la Torre. Esp. Hip. 1 Acdo. Núm. Exp. 1589/2024.

Clavellina Vargas Magdalena vs. Rueda García Alexandra. Ord. Civil 1 Acdo. Núm. Exp. 1609/2024 Segundo Tomo.

Córdova Martínez Jesús Gerardo vs. Grupo Mexicano de Seguros S.A. de C.V. Ord. Civil 1 Acdo. Núm. Exp. 1047/2024.

Disi Operaciones Empresariales, S.A. P. I. de C.V., Sofom, Enr vs. Constructora Gil Gu, S.A. de C.V., Jaime Ledesma Domínguez y Yolanda Ledesma Domínguez. Ejecutivo Mercantil 1 Acdo. Núm. Exp. 1273/2022.

Docuformas Sapi de C.V. vs. Grupo Fif- Mex S de C.V. Sofom Enr y Méndez Salgado José María y Cabrera Hidalgo María Rosario. Ejecutivo Mercantil 1 Acdo. Núm. Exp. 1891/2024.

Eduardo Javier García Alonso vs. Manuel González Mares Jaime René González Alonso Registro Público de la Propiedad y de Comercio de la Ciudad de México. Ord. Civil 1 Acdo. en Amparo. Núm. Exp. 299/2024 Amparo 299/2024 Promov. por Eduardo Javier García Alonso.

Esparza Torres Eduardo Rubén vs. Ramírez Montiel Cynthia Berenice. Ord. Civil 1 Acdo. Núm. Exp. 67/2023.

Finanmadrid México S.A. de C.V. Sofom Er vs. Valerio Hernández Ricardo. Ejecutivo Mercantil 1 Acdo. Núm. Exp. 1987/2024.

García Molina Luis Eduardo vs. Ramírez Hernández María. Ord. Civil 1 Acdo. Núm. Exp. 1685/2024.

Gómez Beltrán Arturo vs. Guerrero Córdoba Miguel Ángel y Córdoba Cuevas Yolanda. Controversias de Arrendamiento Civil 1 Acdo. Núm. Exp. 1691/2024.

González Basurto José Luis su Sucesión vs. Rojas Godínez Manuel su Sucesión y Cervantes Bautista Silvia. Ord. Civil 1 Acdo. Núm. Exp. 1275/2023.

González Ruíz María Teresa vs. Asociación de Adherentes Alfi A.C. Ord. Civil 1 Acdo. Núm. Exp. 1215/2024.

Grados Espinosa Ángel Jaime vs. María Guadalupe Hernández Ramírez y Felipe Ochoa Fiesco. Controversias de Arrendamiento Civil 1 Acdo. Núm. Exp. 393/2015 Bis. 2 Segundo Tomo.

Hernández Coronel María Guadalupe vs. Luna de Rodríguez María del Carmen. Ord. Civil 1 Acdo. Núm. Exp. 1855/2024.

Hernández Hernández Sergio vs. Vargas Rea Manuel y Camacho de Vargas Carmen. Exhortos Civil 1 Acdo. en Exhorto. Núm. Exp. 1285/2024.

HSBC Mexic, Sociedad Anónima Institución de Banca Multipl, Grupo Financiero HSBC, División Fiduciaria en su Carácter de Fiduciario del Fideicomiso Irrevocable Identificado Con el Número F/250295 vs. Rosa Isela Ulloa Aguilar. Vía de Apremio Civil 1 Acdo. Núm. Exp. 1165/2019.

HSBC México S.A., Institución de Banca Múltiple, Grupo Financiero HSBC, División Fiduciaria en su Carácter de Fiduciario en el Fideicomiso Irrevocable F/253936 vs. Erosa Trejo Abril Alondra. Especial Hipotecario Civil 1 Acdo. Núm. Exp. 1883/2024.

HSBC México Sa Institución de Banca Múltiple Grupo Financiero HSBC División Fiduciar y la en su Carácter de Fiduciaria en el Fideicomiso Irrevocable Número F 258024 vs. Santiago Hernández Ofelia y Yunen Itahi Espinosa Santiago. Especial Hipotecario Civil 1 Acdo. Núm. Exp. 1963/2024.

HSBC México, S.A. Institución de Banca Múltiple, Grupo Financiero HSBC, División Fiduciaria, en su Carácter de Fiduciaria en el Fideicomiso Irrevocable Número F/262, 757 vs. González Hernández Carmen. Especial Hipotecario Civil 1 Acdo. Núm. Exp. 1871/2024.

HSBC México, S.A. Institución de Banca Múltiple, Grupo Financiero en el Fideicomiso Irrevocable Número F/233595 vs. Mario Marín Mauricio y Minerva Paramo García de Marín. Especial Hipotecario Civil 1 Acdo. Núm. Exp. 1263/2018.

Industria e Inmobiliaria Mexicana S.A. de C.V. vs. Logiflekk S.A. de C.V. Controversias de Arrendamiento Civil 1 Acdo. Núm. Exp. 1977/2024.

Inmuebles Posadas Sa vs. Centro Cultural de Musica y Artes S.C. y Janer Administración de Activos y Bienes S.A. de C.V. Controversias de Arrendamiento Civil 2 Acdos. Núm. Exp. 729/2021 Bis. 2 Segundo Tomo.

Instituto de Seguridad y Servicios Sociales de Los Trabajadores Al Servicio del Estado a Través de su Fondo de la Vivienda (Fovissste) vs. Salas Salazar Ángel Martín. Especial Hipotecario Civil 1 Acdo. Núm. Exp. 1601/2024.

Instituto de Seguridad y Servicios Sociales de Los Trabajadores del Estado a Través de su Fondo de la Vivienda Fovissste vs. Azueta Sánchez Armando Eduardo. Especial Hipotecario Civil 1 Acdo. Núm. Exp. 1607/2024.

Instituto del Fondo Nacional de la Vivienda para los Trabajadores Infonavit vs. García Celaya Olga Iracema. Especial Hipotecario Civil 1 Acdo. Núm. Exp. 1279/2024.

Instituto del Fondo Nacional de la Vivienda para los Trabajadores Infonavit vs. García Morales Víctor Manuel. Especial Hipotecario Civil 2 Acdos. Núm. Exp. 859/2024.

Instituto del Fondo Nacional de la Vivienda para los Trabajadores vs. Lilia. Especial Hipotecario Civil 1 Acdo. Núm. Exp. 157/2024.

Instituto del Fondo Nacional de la Vivienda para los Trabbajadores (Infonavit) vs. Hernández Bahena Juan y Otro. 2 Acdos. Núm. Exp. 731/2011.

Iturbe Ingelmo Antonio y Vázquez María Luisa vs. Pérez Zenón Bonnie y Pérez Limón Samuel. Juris. Voluntaria Civil 1 Acdo. Núm. Exp. 1939/2024.

Jaramillo Godínez Jaime vs. Souza Gutiérrez María Concepción. Ord. Civil 1 Acdo. Núm. Exp. 1935/2024.

Jiménez Guevara Christian Alejandro vs. Venta de Boletos por Computadora S.A. de C.V. Ejecutivo Mercantil 1 Acdo. Núm. Exp. 1361/2024.

Juárez Sánchez Roberto Antonio su Sucesión vs. González Vega María Teresa. Ord. Civil 1 Acdo. Núm. Exp. 867/2022.

Kanan Hamui Jacobo vs. Grupo Gicsa S.A. de C.V., Elías Cababie Daniel, Jesús Jerónimo Bugeda Peñeiro, Jaime Dayan Tawil y C. Director del Registro Público de la Propiedad y del Comercio de la Ciudad de México. Ord. Mercantil Expedientillo. 1 Acdo. Núm. Exp. 1209/2019.

Maldonado Carrera Jesús su Sucesión vs. Carrera Pérez José. Ord. Civil 1 Acdo. Núm. Exp. 1903/2024.

Monsanto Comercial S de R.L. de C.V. vs. Semillas Productivas S.A. de C.V. y Peters Dyck Franz. Especial Hipotecario Civil 1 Acdo. Núm. Exp. 1619/2024 Segundo Tomo II.

Mustri Hamui Jacobo vs. Zamorano Vázquez Octavio y García Soto Mónica. Controversias de Arrendamiento Civil 1 Acdo. Núm. Exp. 1973/2024.

Noguez Aguilar Apolonio Ezequiel, Noguez Aguilar Clemente, Noguez Aguilar Luis, Noguez Aguilar Roberto y Noguez Aguilar Lorenzo vs. Noguez Aguilar Aquileo su Sucesión, Noguez Aguilar Fernando su Sucesión, Noguez Aguilar Armando, Noguez Aguilar Lourdes, Noguez Aguilar Ángela. Ord. Civil 1 Acdo. Núm. Exp. 1735/2024 Tomo2.

Nstituto de Seguridad y Servicios Sociales de Los Trabajadores del Estado a Través de su Fondo de la Vivienda Fovissste vs. Josué Evelio Arjona Dzib. Especial Hipotecario Civil 1 Acdo. Núm. Exp. 483/2020.

Ortega Cortés Urania vs. Vallejo Morales Ángel. Ord. Civil 1 Acdo. Núm. Exp. 1673/2024.

SÓLO CONSULTA
SÓLO CONSULTA
SÓLO CONSULTA

Ortiz Valenzuela Miguel Agustín su Sucesión y También Conocido como Miguel Agustín Ortiz Magro y Miguel Ortiz Valenzuela vs. Borrel Martínez Mailo su Sucesión y Borrel Miller Sofía Magdalena y Borrel Guzmán Mailo Sahid y Ortiz Domínguez Edgar y Frody S.A. de C.V. Ord. Civil 1 Acdo. Núm. Exp. 1675/2024.

Parrao León Ivonne Teresita vs. Joaquín Alberto Zamayoa Toledo y Jesús Alberto Zamayoa Alpizar. Ord. Civil 1 Acdo. Núm. Exp. 529/2020 Segundo Tomo.

Pérez Hernández Érika vs. Trejo Fuentes Eduardo Manuel. Ord. Civil 1 Acdo. Núm. Exp. 1877/2024.

Peña García José Alejandro y Peña García Ángel vs. Peña Coria José Luis. Ord. Civil 1 Acdo. Núm. Exp. 1961/2024.

Préstamos Felices en 15 Minutos S.A. de C.V. Sofom Enr vs. Baños Farías Fernando. Ejecutivo Mercantil 1 Acdo. Núm. Exp. 1923/2024.

Promolynx S.C. vs. Wrooman Sousa David. Ejecutivo Mercantil 1 Acdo. Núm. Exp. 1949/2024.

Quezada Cruz Roxana vs. Ramírez Martínez Irma Margarita, Soto García Christian Ismael e Inovación Tecnológica Aplicada a Equipos de Perforación S.A. de C.V. (Intec). Ord. Mercantil 1 Acdo. Núm. Exp. 1307/2024 Segundo Tomo.

Ramírez Bobadilla Hilda vs. Peimbert Aguilar Marco Antonio y Chicoya Canceco Adriana. Ejecutivo Mercantil 1 Acdo. Núm. Exp. 1603/2024 Segundo Tomo.

Recuperadora de Deuda Hipotecaria S. de R. L. de C.V. vs. Mejía Molina Alberto Nicolás. Especial Hipotecario Civil 1 Acdo. Núm. Exp. 1611/2024.

Recuperadora de Deuda Hipotecaria Sociedad de Responsabilidad Limitada de Capital Variable vs. Santa Cruz Morhy Alejandro y Sánchez Moreno Gabriela. Especial Hipotecario Civil 1 Acdo. Núm. Exp. 1317/2024.

Rojas Espinoza Víctor Manuel vs. Juárez Cantero Luis Fernando. Ejecutivo Mercantil 1 Acdo. Núm. Exp. 137/2023.

Rojas Espinoza Víctor Manuel vs. Juárez Cantero Luis Fernando. Ejecutivo Mercantil 1 Acdo. en Amparo. Núm. Exp. 137/2023 Amparo Directo Promov. por Víctor Namuel Rojas.

Romo Manzur Silvia vs. Ramírez Martínez Juan Enrique y Muñiz Miranda José Ambrosio y Carretero Sánchez Juan y Uribe Romo Notario Público Número 57 en la Ciudad de Irapuato, Guanajuato Víctor Hugo y Pérez Salinas Notario Público Número 107 de la Ciudad de México José de Jesús Maximiliano y C. Director del Registro Público de la Propiedad y de Comercio de la Ciudad de México. Ord. Civil 1 Acdo. Núm. Exp. 1641/2024 Segundo Tomo II.

San Millán Casillas Juan José y San Millán Juan José y-o. San Millán Casillas José vs. Maciel González Alejandro. Controversias de Arrendamiento Civil 1 Acdo. Núm. Exp. 1835/2024.

Santiago Trinidad Ulises y Trinidad González Imelda y Santiago Ramos Rigoberto vs. Seguros Inbursa Sa Grupo Financiero Inbursa. Ord. Civil 3 Acdos. Núm. Exp. 619/2024.

Si Crea Comercial S.A. de C.V. vs. Carlin Soriano Javier. Ejecutivo Mercantil 1 Acdo. Núm. Exp. 1681/2024.

Si Crea Comercial S.A. de C.V. vs. Reséndiz Bautista Edmundo. Ejecutivo Civil 1 Acdo. Núm. Exp. 997/2023.

Sicrea Comercial S.A. de C.V. vs. López García María de Lordes. Ejecutivo Mercantil 1 Acdo. Núm. Exp. 1703/2024.

Sistema de Crédito Automotriz S.A. de C.V. vs. Sol Zebadua Esperanza. Ejecutivo Mercantil 1 Acdo. Núm. Exp. 1717/2024.

Sistema de Crédito Automotriz S.A. de C.V. vs. Maciel Ruíz José Luis. Ejecutivo Mercantil 1 Acdo. Núm. Exp. 1989/2024.

Sistema de Crédito Automotriz S.A. de C.V. vs. Chávez Chávez Pablo. Ejecutivo Mercantil 1 Acdo. Núm. Exp. 1683/2024.

Socafi S.A. de C.V. vs. Olivas Reyes Lázaro y Aguirre Cruz Elvira. Ejecutivo Mercantil 1 Acdo. Núm. Exp. 1983/2024.

Sofom Inbursa S.A. de C.V. Sofom Er Grupo Financiero Inbursa vs. Senta Care S de R.L. de C.V. y Leal Alba Fernando. Ejecutivo Mercantil 1 Acdo. Núm. Exp. 1705/2024.

Solución de Activos Residenciales, Sociedad de Responsabilidad Limitada de Capital Variable vs. Trinidad de Los Ángeles Narváez García. Especial Hipotecario Civil 1 Acdo. en Amparo. Núm. Exp. 29/2001 Amparo 1026/2024 Promov. por Trinidad García Narváez.

Téllez Méndez María Tereza vs. Espino Rodríguez Patricia. Controversias de Arrendamiento Civil 1 Acdo. Núm. Exp. 1151/2024.

Tip de México, S.A. P. I. de C.V. vs. Buho Tech, S.A. de C. V, y Blanco Zedillo Miguel Ángel. Ejecutivo Mercantil 1 Acdo. Núm. Exp. 1649/2024.

Toyota Financial Services México S.A. de C.V. vs. Martínez Rodríguez León Huitzilopochtli y Báez Báez Marisela. Ejecutivo Mercantil 1 Acdo. Núm. Exp. 1839/2024.

Velasco Trujillo Norma Zarina vs. Km Desarrollos Sociedad Anónima de Capital Variable. Ord. Civil 1 Acdo. Núm. Exp. 1753/2024.

Velázquez Pichardo Alma Lilia vs. Pichardo Espinosa Ana María y-o. Espinoza y C Director del Registro Público de la Propiedad y del Comercio de la Ciudad de México. Ord. Civil 1 Acdo. Núm. Exp. 777/2024.

De la Vega Lozano Marco Antonio vs. González Esparza Juan Antonio y Strategy Group Bell Co S.A. de C.V. Controversias de Arrendamiento Civil Comparecencia. 1 Acdo. Núm. Exp. 589/2024.

AUDIENCIA

González Juan su Sucesión y Juan González Ceja O. González Juan vs. González Loya María del Carmen. Aud. Previa de Concil. y Excepciones Procesales Ord. Civil. 1 Audiencia. Núm. Exp. 1053/2024.

EL SECRETARIO DE ACUERDOS
LIC. CÉSAR ALEJANDRO ÁVILA QUIROZ

SECRETARÍA "B"
ACUERDOS DEL 6 DE DICIEMBRE DEL 2024

Administración del Patrimonio de la Beneficencia Pública vs. Sánchez Isidro Guadalupe. Controversias de Arrendamiento Civil Radicación. 1 Acdo. Núm. Exp. 1658/2024.

Administradora Fome 1, S. de R. L. de C.V. vs. Canto Villalobos José Rodolfo y Magdalena Cano María. Especial Hipotecario Civil 1 Acdo. Núm. Exp. 1496/2024.

Administradora Fome 2, Sociedad de Responsabilidad Limitada de Capital Variable vs. Hernández Santome Antonio de Jesús. Especial Hipotecario Civil 1 Acdo. Núm. Exp. 1702/2024.

Agronegocios Laad, Sociedad Anónima de Capital Variable, Sociedad Financiera de Objeto Múltiple, Entidad No Regulada vs. Salinas Nicolás Teodoro y Ramos López Teresa y Salinas Ramos Teodoro. Especial Hipotecario Civil 1 Acdo. Núm. Exp. 1642/2024.

Águila Gutiérrez Alina Araceli vs. Prado Bravo Esteban. Especial Hipotecario Civil Auto de Radicación. 1 Acdo. Núm. Exp. 1324/2024.

Aguilar Avelino Francisco Javier y Avelino Robles Osvelia vs. Romero González Juan Luis. Ord. Civil Acuerdo. 1 Acdo. Núm. Exp. 120/2022.

Arrendadora Nebraska S.A. de C.V. vs. Gasca Urrutia Carlos y Carrillo Cerro Cristóbal. Controversias de Arrendamiento Civil 1 Acdo. Núm. Exp. 1644/2024 Segundo Tomo II.

Autofinanciamiento México S.A. de C.V. vs. Galeana Desiderio Iván y Galeana Desiderio Erick. Ejecutivo Mercantil 1 Acdo. Núm. Exp. 1680/2024.

Autofinanciamiento México S.A. de C.V. vs. Gamboa Castellanos Ricardo Alberto y Domínguez Estrella Juan Miguel y Ucan Ciau Carmen Aracelly. Ejecutivo Mercantil 1 Acdo. Núm. Exp. 1690/2024.

Autofinanciamiento México S.A. de C.V. vs. Hernández Piñon José Abraham y Parra Chávez Juana y Rangel Rodríguez Adrián. Ejecutivo Mercantil 1 Acdo. Núm. Exp. 1698/2024.

Axalta Coating Systems México S. de R. L. de C.V. vs. Romero Martínez Virginia. Ejecutivo Mercantil 1 Acdo. Núm. Exp. 1796/2024.

Banco Invex S.A., Institución de Banca Múltiple, Invex Grupo Financiero, Fiduciario en su Carácter de Fiduciario del Fideicomiso Número 000860 vs. León Vargas Carlos y del Río María del Socorro Yolanda. Especial Hipotecario Civil Radicación. 1 Acdo. Núm. Exp. 1630/2024.

Banco Invex, S.A., Institución de Banca Múltiple, Invex Grupo Financiero, Fiduciario en el Fideicomiso Número 1301 vs. Díaz Reyes Valeriano. Esp. Hip. Auto de Radicación. 1 Acdo. Núm. Exp. 1586/2024.

Banco Mercantil del Norte Sociedad Anónima Institución de Banca Múltiple Grupo Financiero Banorte vs. Borjas Silva Alma Delia. Especial Hipotecario Civil Radicación. 1 Acdo. Núm. Exp. 1624/2024.

SOLO CONSULTA

Banco Mercantil del Norte, S.A., Institución de Banca Múltiple, Grupo Financiero Banorte y Banco Mercantil del Norte, S.A., Institución de Banca Múltiple, Grupo Financiero Banorte vs. Georgina Mirande Caamaño. Especial Hipotecario Civil Radicación. 1 Acdo. Núm. Exp. 1582/2024 Segundo Tomo.

Banco Mercantil del Norte, Sociedad Anónima, Institución de Banca Múltiple, Grupo Financiero Banorte vs. Juárez Guerrero Juan Carlos Alberto. Especial Hipotecario Civil Radicación. 1 Acdo. Núm. Exp. 1594/2024.

Banco Santander México Sa Institución de Banca Múltiple Grupo Financiero Santander México vs. Bisuteria Jaramillo S.A. de C.V. y Castillo Aguilar Juan Axel. Providencias Precautorias Mercantil Radicación. 1 Acdo. Núm. Exp. 1622/2024.

Banco Santander México S.A. Institución de Banca Múltiple, Grupo Financiero Santander México vs. Grupo Asssi S.A. de C.V., García Chávez Juan Luis y García García Heliodoro. Ejecutivo Mercantil Auto de Radicación. 1 Acdo. Núm. Exp. 1448/2024 Segundo Tomo.

Banco Santander México Sociedad Anónima, Institución de Banca Múltiple, Grupo Financiero Santander México vs. Ulloa Flores Óscar y Ávila Beltrán Susana. Especial Hipotecario Civil 1 Acdo. Núm. Exp. 1636/2024.

Banco Santander México, Sociedad Anónima, Institución de Banca Múltiple, Grupo Financiero Santander México vs. Ramírez Valdés Raquel y Ramírez Valdés Arturo. Especial Hipotecario Civil Auto de Radicación. 1 Acdo. Núm. Exp. 1774/2024 Segundo Tomo.

BBVA Bancomer S.A., Institución de Banca Múltiple, Grupo Financiero BBVA Bancomer vs. López Rosas Miguel Ángel y Cruz Morales Diali. Especial Hipotecario Civil 1 Acdo. Núm. Exp. 1634/2024.

BBVA Bancomer, S.A. Institución de Banca Múltiple, Grupo Financiero BBVA Bancomer vs. Miguel Ángel Córdova Córdova. Especial Hipotecario Civil Radicación. 1 Acdo. Núm. Exp. 1588/2024 Tomo II.

BBVA Bancomer, S.A. Institución de Banca Múltiple, Grupo Financiero BBVA Bancomer vs. Sfij Industrial, S.A. de C.V. e Inmobiliaria y Constructora Marmur, S.A. de C.V. Especial Hipotecario Civil Acuerdo. 2 Acdos. Núm. Exp. 326/2019 Tomo III.

Bello Herrera Carmen vs. Ocaña Hernández Ezequiel. Ord. Civil 1 Acdo. Núm. Exp. 1650/2024.

Calnacasco Mejía Lucely vs. Calnacasco Vázquez Enrique y Calnacasco Vázquez Víctor. Ejecutivo Mercantil 1 Acdo. Núm. Exp. 1712/2024.

Cetelem S.A. de C.V. Sociedad Financiera de Objeto Múltiple Entidad Regulada vs. Acevedo Pérez Óscar Ailan. Ejecutivo Mercantil 1 Acdo. Núm. Exp. 1700/2024.

Chardi Tejeda María Luisa vs. Jiménez Tejeda Helia y También Conocida como Helia Aurora Jiménez Tejeda y Jiménez Tejeda Concepción Luz Margalida. Ord. Civil Acuerdo. 2 Acdos. Núm. Exp. 766/2023.

Chaverz Rodríguez Mario vs. Lara Hidalgo Manuela. Ord. Civil Radicación. 1 Acdo. Núm. Exp. 1688/2024.

Ckd Activos 8 Sociedad Anónima Promotora de Inversión de Capital Variable vs. Trujillo Rodríguez Levy Seth. Juris. Voluntaria Civil 1 Acdo. Núm. Exp. 1678/2024.

Covarrubias Patiño Flora y Covarrubias Patiño Diego y Covarrubias Patiño Francisco Salvador vs. Martínez Becerra Juan Daniel. Controversias de Arrendamiento Civil Radicación. 1 Acdo. Núm. Exp. 1718/2024.

Díaz Soto Fernando Eduardo vs. Montaño Fabián Hortensia. Providencias Precautorias Mercantil 1 Acdo. Núm. Exp. 1714/2024.

Empresas Casfin S.A. de C.V. vs. Villanueva García Angélica. Ord. Civil 1 Acdo. Núm. Exp. 1716/2024.

Exitus Capital Sociedad Anónima Promotora de Inversión de Capital Variable Sociedad Financiera de Objeto Múltiple, Entidad No Regulada vs. Martínez Cervantes Juan Carlos. Vía de Apremio Civil 1 Acdo. Núm. Exp. 1616/2024 Segundo Tomo.

Ford Credit de México, S.A. de C.V. Sociedad Financiera de Objeto Múltiple, Entidad Regulada vs. Sánchez Borbolla Edgar Alberto. Ejecutivo Mercantil Radicación. 1 Acdo. Núm. Exp. 1710/2024.

Fundación Antonio Haghenbeck y de la Lama Iap vs. Ginkgo S.A. de C.V. Controversias de Arrendamiento Civil 1 Acdo. Núm. Exp. 1684/2024.

García Miranda María Isabel vs. Islas Rosales Verónica Esperanza. Ejecutivo Mercantil 1 Acdo. Núm. Exp. 1652/2024.

Goldsmith Resourses Limited vs. Laboratorios Imperiales S.A. de C.V. Ejecutivo Mercantil 1 Acdo. Núm. Exp. 1464/2024 Tomo II.

González Cuero Lilia vs. Korpo Evoluzione S.A. de C.V. y Cordero García Brandon Alain. Ejecutivo Mercantil 1 Acdo. Núm. Exp. 1708/2024.

González Milea Pablo vs. González Pérez María Antonia y C Director del Registro Público de la Propiedad y del Comercio de la Ciudad de México. Ord. Civil 1 Acdo. Núm. Exp. 1672/2024.

Gutiérrez Nieto Mirna vs. Gómez González Melissa y Ortega N César. Ord. Civil Acuerdo. 1 Acdo. Núm. Exp. 1196/2023.

Guzmán Sánchez Víctor vs. Casillas Cabrera José Alfredo. Controversias de Arrendamiento Civil 1 Acdo. Núm. Exp. 1648/2024.

Hernández Aguilar María del Carmen vs. Ortiz Hernández María Elena y Hernández Hernández Jorge. Ord. Civil 1 Acdo. Núm. Exp. 1722/2024.

Hernández Cortés Floriberto vs. Ávalos Bautista Armando y Hernández Monzalvo de Ávalos María. Exhortos Civil Acuerdo. 1 Acdo. en Exhorto. Núm. Exp. 1160/2024.

Hernández González Guillermo Enrique vs. Hernández Castillo Vicenta. Ord. Civil Acuerdo. 1 Acdo. Núm. Exp. 780/2023.

Hernández Matías Laurencio vs. Salvador González Gómez. Ord. Civil Radicación. 1 Acdo. Núm. Exp. 1584/2024.

Hernández Medina Teresita vs. Lara Flores José Alfredo y. y Director del Registro Público de la Propiedad y del Comercio de la Ciudad de México. Ord. Civil Acuerdo. 1 Acdo. Núm. Exp. 1308/2022.

HSBC México S.A. Institucuion de Banca Múltiple, Grupo Financiero HSBC División Fiduciaria vs. Roxana Arreguín Salazar de García. Especial Hipotecario Civil Acuerdo. 1 Acdo. Núm. Exp. 1096/2007 Tomo II.

HSBC México Sa Institución de Banca Múltiple Grupo Financiero HSBC División Fiduciaria en su Carácter de Fiduciario en el Fideicomiso Irrevocable F 262757 vs. Luna Hernández José Felipe. Proced. Convencional Mercantil Civil Radicación. 1 Acdo. Núm. Exp. 1626/2024.

HSBC México Sociedad Anónima, Institución de Banca Múltiple, Grupo Financiero HSBC vs. Internacional Business de México S.A. de C.V. y Bautista Treviño Gonzalo. Especial Hipotecario Civil 1 Acdo. Núm. Exp. 1632/2024 Segundo Tomo.

Huerta Rodríguez Karla Karina y Correa Salcedo Pedro Francisco. Juris. Voluntaria Civil Acuerdo. 1 Acdo. Núm. Exp. 922/2023.

Innova Capital Consulting S.A. de C.V. vs. Castillo Gutiérrez Abel, Castillo Zamarrón Mabel, Núñez Martínez Manuel, Castillo Zamarrón Maricela, Zamarrón Atilon Maricela, Sánchez Zepeda Adrián, Ramírez Aguilar Laura Elena y Castillo Gutiérrez Moisés. Ord. Civil 1 Acdo. Núm. Exp. 1612/2024.

Instituto del Fondo Nacional de Alvivienda para los Trabajadores Infonavit vs. Tamayo Ortega Daniel. Especial Hipotecario Civil 1 Acdo. Núm. Exp. 1628/2024.

Instituto del Fondo Nacional de la Vivienda para los Trabajadores Infonavit vs. Lovera Jiménez Emilia. Especial Hipotecario Civil Radicación. 1 Acdo. Núm. Exp. 1618/2024.

Instituto del Fondo Nacional de la Vivienda para los Trabajadores (Infonavit) vs. Pineda Morales Lino, Medina Morales María de Los Ángeles. Especial Hipotecario Civil Radicación. 1 Acdo. Núm. Exp. 1454/2024.

Instituto del Fondo Nacional de la Vivienda para los Trabajadores vs. Bustamante Tovar Alma Yanin. Especial Hipotecario Civil Radicación. 1 Acdo. Núm. Exp. 1600/2024.

Instituto del Fondo Nacional de la Vivienda para los Trabajadores vs. Díaz García Susana Georgina. Especial Hipotecario Civil 1 Acdo. Núm. Exp. 1604/2024.

Instituto del Fondo Nacional de la Vivienda para los Trabajadores vs. Yésica Escobedo Salgado. Especial Hipotecario Civil 1 Acdo. en Amparo. Núm. Exp. 932/2019 Cuad. de Amp. 1038/2024.

Instituto del Fondo Nacional de la Vivienda para los Trabajadores Infonavit vs. Jaime Aguilar Víctor Manuel y Pacheco Ambrosio Rubí Ángeles. Especial Hipotecario Civil 1 Acdo. Núm. Exp. 1282/2024.

Jarillo Santos Miguel Ángel vs. Jarillo Ortiz Martiniano su Sucesión. Ord. Civil Radicación. 1 Acdo. Núm. Exp. 1574/2024.

Leal Cedeño Mireyda Yolanda vs. Ramírez Ramírez Ricardo Francisco. Controversias de Arrendamiento Civil 1 Acdo. Núm. Exp. 1682/2024.

Lerma Canales Karina Isabel vs. Peña Sánchez Manuel. Ord. Civil Acuerdo. 1 Acdo. Núm. Exp. 540/2024.

Money Holding S.A. P. I. de C.V. Sofom E. N. R vs. Sistemas y Diseños Estratégicos, Sociedad Anónima de Capital Variable, Grupo Riviera Sociedad Anónima de Capital Variable, Gitlin Dorfman Moisés,

SOLO CONSULTA
SOLO CONSULTA
SOLO CONSULTA

Gitlin Blumrosen Israel, Marcovich Gitlin Esther, Gitlin Dorfman Raquel y Marcovich Riwich Isaac Mordje, su Sucesión. Ejecutivo Mercantil Auto de Radicación. 1 Acdo. Núm. Exp. 1338/2024 Cuatro Tomo.

Montes Rojas Margarita vs. Granados Córdova su Sucesión Arturo. Ord. Civil Acuerdo. 1 Acdo. Núm. Exp. 334/2023.

Naevam Mx S.A. de C.V. vs. Vega Téllez Rosa Mariana. Ejecutivo Mercantil 1 Acdo. Núm. Exp. 1656/2024.

Nieto Rodríguez Francisco y García García Adriana vs. Espinosa Moya María Alejandrina. Ord. Civil 1 Acdo. Núm. Exp. 1704/2024.

Operadora de Hospitales Ángeles S.A. de C.V. vs. Avelar Arvizu Alejandra y Avelar Arvizu Claudia. Ejecutivo Mercantil 1 Acdo. Núm. Exp. 1666/2024.

Orozco Olvera Horacio vs. Mejía Arellano Rosario Paola y Mondragón Hernández Antonio. Ejecutivo Mercantil 1 Acdo. Núm. Exp. 1646/2024.

Pérez Felipe Jorge y Lara Rojas Yolanda vs. Axa Seguros S.A. de C.V. Ord. Civil 1 Acdo. Núm. Exp. 1638/2024 Tercer Tomo III.

Phi Aviation Llc vs. Heliservicio S.A. de C.V. y Arrendadora Aeronautica S de R.L. de C.V. Providencias Precautorias Civil 1 Acdo. en Amparo. Núm. Exp. 246/2024 Amaparo 762/2024 Promov. por Heliservicio S.A. de C.V.

Prestaciones Finmart S.A. P. I. de C.V. Sofom E. N. R vs. Aguilar Serrano Dora María. Providencias Precautorias Civil 1 Acdo. Núm. Exp. 50/2024.

Prestaciones Finmart S.A. P. I. de C.V. Sofom E. N. R vs. Aguilar Serrano Dora María. Providencias Precautorias Civil 1 Acdo. en Amparo. Núm. Exp. 50/2024 Amparo 1132/2024 Promov. por Dora María Aguilar Serrano.

Préstamos Felices en 15 Minutos S.A. de C.V. Sofom Enr vs. García Tuches María Elena. Ejecutivo Mercantil 1 Acdo. Núm. Exp. 1670/2024.

Promotora Bal 44 S.A. de C.V. vs. Reyes Cruz Gloria Brisa y Jiménez Lozano Miguel Ángel. Controversias de Arrendamiento Civil 1 Acdo. Núm. Exp. 1598/2024 Segundo Tomo.

Proyectos Adamantine S.A. de C.V. Sofom E. R vs. Correa Sintora Martha Amelia. Especial Hipotecario Civil 1 Acdo. Núm. Exp. 1608/2024 Tomo2.

Proyectos Adamantine Sociedad Anónima de Capital Variable Sociedad Financiera de Objeto Múltiple Entidad Regulada vs. Hernández Romero Eduardo. Especial Hipotecario Civil 1 Acdo. Núm. Exp. 1614/2024.

Rivera Báez Arturo vs. Vecinos del Edificio Durango Tlatoque A.C. Ord. Civil 1 Acdo. Núm. Exp. 1676/2024.

Román y Gordillo S.C. vs. Sprowls Saury Eduardo Martín. Ord. Civil Acuerdo. 1 Acdo. Núm. Exp. 882/2014 Tomo III Nuevo.

Romero Rodríguez Irma vs. Rojas Rosales Karla Itzel y Rosales Rojas Esther. Controversias de Arrendamiento Civil Radicación. 1 Acdo. Núm. Exp. 1620/2024.

Silva Ortega Delia Aline y Ortega Díaz María de Las Mercedes vs. Arias Franco Raúl. Ord. Civil 1 Acdo. Núm. Exp. 1602/2024 Segundo Tomo II.

Solares Martínez Reyes vs. Laguna Berber Jaime. Ord. Civil 1 Acdo. Núm. Exp. 1606/2024.

Soluciones Inmobiliarias Vastra, S. Ade C.V. vs. Impulsora Cristalera S.A. y Gutiérrez Monterde Enrique. Controversias de Arrendamiento Civil Auto de Radicación. 1 Acdo. Núm. Exp. 1488/2024.

Taboada Sánchez Hugo. Juris. Voluntaria Mercantil 1 Acdo. en Amparo. Núm. Exp. 864/2023 Bis. 2 Amparo 864/2023 Promov. por Hugo Taboada Sánchez.

Unifin Credit S.A. de C.V., Sofom E. N. R vs. Maggsa Contructora S.A. de C.V. y Guinto Garay Miguel Ángel y Ingeniería Inteligente Akat S.A. de C.V. Ejecutivo Mercantil Radicación. 1 Acdo. Núm. Exp. 1662/2024.

Unión de Crédito Concreces S.A. de C.V. vs. Click Seguridad Jurídica Sapi de C.V. Sofom Enr y Grupo Arquitectónico Constructor S.A. de C.V. y Goznalez Hernández Gerardo Arturo y Ruíz Becerril María Elena. Proced. Judicial de Reconoc. y Ejecc. de Laudo Arbitral Civil Acuerdo. 1 Acdo. Núm. Exp. 1262/2023.

Administradora Fome 1, Sociedad de Responsabilidad Limitada de Capital Variable vs. Rosales Pérez Mario. Especial Hipotecario Civil 1 Acdo. Núm. Exp. 1694/2024.

Casas a y N, Sociedad de Responsabilidad Limitada de Capital Variable vs. Wendy Berenice Rivera Torres y Rosendo Solís Lechuga. Especial Hipotecario Civil Auto de Radicación. 1 Acdo. Núm. Exp. 1300/2024 Tomo II.

LA SECRETARIA DE ACUERDOS
LIC. CLAUDIA GONZÁLEZ SAUZA

QUINCUAGÉSIMO SEGUNDO DE LO CIVIL

SECRETARÍA "A"
ACUERDOS DEL 6 DE DICIEMBRE DEL 2024

Administradora Fome 2, Sociedad de Responsabilidad Limitada de Capital Variable vs. Pichardo Sanvicente Miguel de Jesús y Rodríguez Espinoza Jeni. Juris. Voluntaria Civil 1 Acdo. Núm. Exp. 1767/2024.

Aguilar Cruz Pamela vs. García de Luna Felipe de Jesús. Juris. Voluntaria Civil 1 Acdo. Núm. Exp. 1753/2024.

Amador Beltrán Virgen vs. Unibeldo Rentería Guzmán. Especial Hipotecario Civil 1 Acdo. Núm. Exp. 1669/2024.

Aparicio Olivares Pamela vs. B. S. Desarrollos Inmobiliarios S.A. de C.V. y Botton Zimerman Albert Andrew. Vía de Apremio Civil Radicación. 1 Acdo. Núm. Exp. 1725/2024 Tomo II.

Báeza Robledo Alicia su Sucesión vs. Vázquez Mondaca Ithze Bethzavee y Mondaca Rodríguez Adriana. Ord. Civil 1 Acdo. Núm. Exp. 649/2022.

Banco Regional Sa Ibm Grupo Financiero Banregio vs. Correa Galván Arturo. Providencias Precautorias Civil Providencias Precautorias. 1 Acdo. Núm. Exp. 479/2024.

Banco Regional, S.A., Institución de Banca Múltiple Banregio Grupo Financiero vs. Sistemas de Ecotecnias Ambientales, S.A. de C.V., Castillo González Sandra, Meneses López Blanca Stella y Sánchez García Ponciano. Ejecutivo Mercantil 3 Acdos. Núm. Exp. 987/2018.

Banco Ve por Más, S.A., Institución de Banca Múltiple, Grupo Financiero Ve por más vs. Kaz Soluciones Integrales en Sistemas, S.A. de C.V. y Antonio Méndez Morales. Ejecutivo Mercantil Amparo. 2 Acdos. en Amparo. Núm. Exp. 693/2019 Amparo Indirecto 1021/2024.

Banco Ve por Más, S.A., Institución de Banca Múltiple, Grupo Financiero Ve por más vs. Kaz Soluciones Integrales en Sistemas, S.A. de C.V. y Antonio Méndez Morales. Ejecutivo Mercantil Susp. Provisional. 1 Acdo. Núm. Exp. 693/2019 Bis. 3 Tomo II.

BBVA Bancomer Sociedad Anónima Institución de Banca Múltiple Grupo Financiero BBVA Bancomer vs. Trejo Nieto Mario y Hernández Malagón Matilde Blanca Estela. Especial Hipotecario Civil 1 Acdo. Núm. Exp. 615/2021.

BBVA México Sociedad Anónima Institución de Banca Múltiple Grupo Financiero BBVA México vs. Del Campo Barrios Rogelio. Especial Hipotecario Civil 1 Acdo. Núm. Exp. 1729/2024.

Carmona Barrón Chávez Consultores S.A. de C.V. vs. Martínez Uribe Enrique. Vía de Apremio Civil 1 Acdo. Núm. Exp. 1773/2024.

Cervantes Miguel Tania vs. Roque Martínez María Marcelina. Ejecutivo Mercantil 1 Acdo. Núm. Exp. 1775/2024.

Chacón Juárez Adrián vs. Fiscalia General de la Republica. Ord. Civil 1 Acdo. Núm. Exp. 1749/2024.

Ci Banco S.A. Institución de Banca Múltiple en su Carácter de Fiduciario en el Fideicomiso Identificado como F00430 y Of430 vs. Teresa Reyes Reyes. Especial Hipotecario Civil 1 Acdo. Núm. Exp. 1691/2024.

Ci Banco, S.A., Institución de Banca Múltiple, en su Carácter de Fiduciario en el Fideicomiso F/00430 vs. Alfredo Lucio Flores. Especial Hipotecario Civil 1 Acdo. Núm. Exp. 871/2016.

Cibanco Sociedad Anónima Institución de Banca Múltiple Entidad No Regulada en su Calidad de Administrador del Fideicomiso Irrevocable de Adniminstración F 00057 vs. René Alcántara Balcázar María Elva Vázquez Rodríguez. Especial Hipotecario Civil Radicación. 1 Acdo. Núm. Exp. 1719/2024.

Condóminos del Condominio Ubicado en José I. Bartolache Número 1739, Colonia del Valle, México, Distrito Federal vs. Promocruz, S.A. de C.V. Ejecutivo Civil Radicación. 1 Acdo. Núm. Exp. 1675/2024 Tomo II.

Daimler Financial Services México Sociedad de Responsabilidad Limitada de Capital Variable vs. Muro Velarde Alejandro. Convencional O. Preferente Mercantil 1 Acdo. Núm. Exp. 1801/2024.

SOLO CONSULTA
SOLO CONSULTA
SOLO CONSULTA

Decarome S.A. P. I. de C.V. vs. Yolanda Bazán Santiago y Otro. Ejecutivo Mercantil Radicación. 1 Acdo. Núm. Exp. 1667/2024 Tomo II.

Desarrolladora 3 Norte S.A. de C.V. vs. Arco Agriculture And Trading S.A. de C.V. Juris. Voluntaria Civil Radicación. 1 Acdo. Núm. Exp. 1695/2024.

Estrada López Asenet vs. Juan José Franco García. Especial Hipotecario Civil Radicación. 1 Acdo. Núm. Exp. 1659/2024 Tomo II.

Fernández Castañeda Fausto su Sucesión vs. García Ponce Teresa del Pilar y García Martínez José Luis. Controversias de Arrendamiento Civil Aud. de Ley. 1 Acdo. Núm. Exp. 949/2024.

Fernández Olalde Elizabeth vs. Luna Domínguez Sergio Enrique. Especial Hipotecario Civil Expedientilllo. 1 Acdo. en Expedientillo. Núm. Exp. 1699/2024.

Finastrategy Mx Sociedad Anónima Promotora de Inversión de Capital Variable vs. Efraín Simiani Méndez. Especial Hipotecario Civil 1 Acdo. Núm. Exp. 1665/2024 Tomo III.

Finpop S.A. de C.V. vs. Manuel Zavaleta Alejandro. Especial Hipotecario Civil 1 Acdo. Núm. Exp. 1741/2024.

Fuentes Martínez Humberto vs. Palacios Cruz Daniel y Cruz Jiménez Israel. Controversias de Arrendamiento Civil 1 Acdo. Núm. Exp. 413/2021.

Fundación Francisca Campero de Pasquel, I. A. P vs. Pérez Soriano Esteban Alfonso y Padrón Pérez Irma. Controversias de Arrendamiento Civil 1 Acdo. Núm. Exp. 1763/2024.

Gaona Gómez Verónica vs. Morales García Silvia. Controversias de Arrendamiento Civil 1 Acdo. Núm. Exp. 1769/2024.

García Díaz Lorenzo vs. García Gómez Alberto y García Jiménez Jefry Alberto. Ord. Civil 1 Acdo. Núm. Exp. 1779/2024.

Godínez Abreu Rocío vs. Godínez Abreu Gabriela. Ord. Civil Radicación. 1 Acdo. Núm. Exp. 1789/2024.

Grajales Abogados S C vs. Esther Abadí Sitton y Ruth Abadí Sitton y Dennise Abadí Sitton y María Abadí Sitton. Juris. Voluntaria Civil Expedientillo. 1 Acdo. Núm. Exp. 519/2023.

Hernández Pérez Juan de Dios vs. Hernández Ortiz Israel Giovanni. Ord. Civil 1 Acdo. Núm. Exp. 1759/2024.

Hipotecaria Nacional, Sociedad Anónima de Capital Variable, Sociedad Financiera de Objeto Múltiple, Entidad Regulada, Grupo Financiero BBVA Bancomer vs. Francisco Sánchez Aguilar y María de Lourdes Morales Rivera. Especial Hipotecario Civil 1 Acdo. Núm. Exp. 613/2013.

HSBC México S.A. Institución de Banca Múltiple Grupo Financiero HSBC División Fiduciaria Actuando como Fiduciaria en el Fideicomiso Irrevocable de Administración Número F/262757 vs. Guillermo Inocencio Azuara Alcalá, Noemí Castillo Lara. Especial Hipotecario Civil Radicación. 1 Acdo. Núm. Exp. 1677/2024.

HSBC México S.A. Institución de Bancca Múltiple Grupo Financiero HSBC División Fiduciaria como Fiduciario del Fideicomiso Irrevocable F/238864 vs. Omar Alejandro Fuentes Cabrera. Especial Hipotecario Civil Radicación. 1 Acdo. Núm. Exp. 1685/2024.

HSBC México, S.A., Institución de Banca Múltiple, Grupo Financiero HSBC vs. Garfias Ramírez Félix Celso. Especial Hipotecario Civil Radicación. 1 Acdo. Núm. Exp. 1791/2024.

HSBC México, S.A., Institución de Banca Múltiple Grupo Financiero HSBC División Fiduciaria en su Carácter de Fiduciario en el Fideicomiso Irrevocable Número F/250295 vs. Edgar Israel de Jesús González y Janet Araceli Valdez Vilchis. Especial Hipotecario Civil 2 Acdos. Núm. Exp. 563/2015.

Inmobiliaria Cobielles S.A. de C.V. vs. Sánchez García Jesús Alejandro y García Martínez Josefina. Controversias de Arrendamiento Civil Radicación. 1 Acdo. Núm. Exp. 1777/2024.

Instituto de Seguridad y Servicios Sociales de Los Trabajadores del Estado a Través de su Fondo de la Vivienda (Fovissste) vs. Juan de Dios Chavarín Silvas. Especial Hipotecario Civil Radicación. 1 Acdo. Núm. Exp. 1717/2024.

Instituto de Seguridad y Servicios Sociales de Los Trabajadores del Estado a Través de su Fondo de la Vivienda (Fovissste) vs. Muñoz Calvo Ana Laura. Especial Hipotecario Civil Radicación. 1 Acdo. Núm. Exp. 1733/2024.

Instituto del Fondo Nacional de la Vivienda para los Trabajadores (Infonavit) vs. Teodoro Lagunas Contreras y Lydia Bonilla Dinorin. Ord. Civil 1 Acdo. Núm. Exp. 1223/2019.

Instituto del Fondo Nacional de la Vivienda para los Trabajadores (Infonavit) vs. José Francisco Constantino Torres. Especial Hipotecario Civil 1 Acdo. Núm. Exp. 621/2016.

Instituto del Fondo Nacional de la Vivienda para los Trabajadores Infonavit vs. Érika Martínez Hernández. Especial Hipotecario Civil 1 Acdo. Núm. Exp. 1681/2024.

Instituto del Fondo Nacional de la Vivienda para los Trabajadores Infonavit vs. Lilia Sandra Trigueros Hernández. Ord. Civil 1 Acdo. Núm. Exp. 1661/2024.

Instituto del Fondo Nacional de la Vivienda para los Trabajadores Infonavit vs. María Elena Galindo Salinas, Rubén Vega Rodríguez. Especial Hipotecario Civil Radicación. 1 Acdo. Núm. Exp. 1683/2024.

Instituto del Fondo Nacional de la Vivienda para los Trabajadores Infonavit vs. Rosauro Rojas Jiménez y Esperanza Martínez Velázquez. Especial Hipotecario Civil Expedientillo. 1 Acdo. Núm. Exp. 1825/2024.

Instituto del Fondo Nacional de la Vivienda para los Trabajadores vs. Iglesias Galindo Don Melitón. Especial Hipotecario Civil 1 Acdo. Núm. Exp. 1731/2024.

Kaufmann Arispe Alma Érika vs. Silvia Refugio Arguelles Telles; BBVA Bancomer Sociedad Anonima; Institución de Banca Múltiple Grupo Financiero BBVA Bancomer; Notaria Pública Número Sesenta y Cuatro del Estado de México Licenciada Paloma Villalba Ortiz e Instituto de la Función Registral del Estado de México, Oficina Registral del Distrito de Toluca. Ord. Civil Radicación. 1 Acdo. Núm. Exp. 1707/2024 Tomo II.

López Rivera Ricardo vs. Rivera Juárez Antonio y Chablet Rovirosa Ada. Ord. Civil 1 Acdo. Núm. Exp. 1713/2024.

Martínez Buschbeck Marco Patricio vs. Guzmán Calva Enrique. Actos Prejudiciales Civil 1 Acdo. Núm. Exp. 1807/2024.

Martínezperez Agustín Armando vs. César Mejía Arzate. Controversias de Arrendamiento Civil Radicación. 1 Acdo. Núm. Exp. 1721/2024 Tomo II.

Mejicoro, S.A. de C.V. vs. Rivas Garrido Irene del Socorro y Sandoval Rubínstein Kitzia. Controversias de Arrendamiento Civil 1 Acdo. Núm. Exp. 541/2023.

Mendoza Abella María Luz vs. Arturo Alejandro Cruz Rodríguez, Lorenzo Ignacio Curiel Campos. Controversias de Arrendamiento Civil Radicación. 1 Acdo. Núm. Exp. 1693/2024.

Montiel Vargas Cristina vs. Constructora Diamante Sa y Salomón Monzon Martha Celia. Ord. Civil Radicación. 1 Acdo. Núm. Exp. 1739/2024.

Moreno Neyra Lino vs. Marisol Gutiérrez Regalado, Salvador Leocadio Alonso. Controversias de Arrendamiento Civil Radicación. 1 Acdo. Núm. Exp. 1689/2024 Tomo II.

Nr Finance México Sociedad Anónima de Capital Variable Sociedad Financiera de Objeto Múltiple Entidad Regulada vs. Ballona Sánchez Ydaid. Ejecutivo Mercantil Radicación. 1 Acdo. Núm. Exp. 1723/2024.

Pérez César Martha vs. Jiménez González Rodolfo y Jiménez Lazcano Rodolfo y González Pavón María Elena y También Conocida como María Elena González Pavón de Jiménez. Proced. Judicial de Reconoc. y Ejecc. de Laudo Arbitral Civil 1 Acdo. Núm. Exp. 1101/2024.

Ponce Martínez Guillermo Adrián vs. Huerta García Blanca Estela. Ord. Civil 1 Acdo. Núm. Exp. 1751/2024.

Promotora de Hoteles Sociedad Anónima de Capital Variable; Banco Nacional de México Sa Integrante del Grupo Financiero Banamex antes Banco Nacional de México Sa Institución de Banca Múltiple Grupo Financerio Banamex Accival vs. Antonio Flores Pérez, Sara Flores Rojas Quien También Suele Utilizar el Nombre de Sara Flores Rojas de Flores. Ord. Mercantil 1 Acdo. Núm. Exp. 1705/2024.

Pérez Suárez Elías Iván y Ramírez de la Cruz Carlos vs. León de la Barra Haro Juan Martín Horacio. Ejecutivo Mercantil Radicación. 1 Acdo. Núm. Exp. 1765/2024.

Red Comercial Empresarial S.A. de C.V. vs. Méndez Pereda Milton. Ejecutivo Mercantil Radicación. 1 Acdo. Núm. Exp. 1793/2024.

Rivera Urtado Joaquín y Otra vs. Castillo Hernández Juan José y Otra. Exhortos Civil Exhorto. 2 Acdos. en Exhorto. Núm. Exp. 1513/2024.

Rodríguez Pastrana Denise vs. Flores Martínez Diego Mauricio y Martínez Esparza Gloria. Ejecutivo Mercantil 1 Acdo. Núm. Exp. 1055/2023 Principal.

Roldán Ibarra Juan Carlos vs. Gutiérrez Fragoso Valdemar su Sucesión y Morfín Flores Sergio Rolando y Morfín Flores Zita María y Morfín Flores Abel Rogelio. Ord. Civil 1 Acdo. Núm. Exp. 953/2024.

SOLO CONSULTA
SOLO CONSULTA
SOLO CONSULTA

Romero- Vargas Castrillón Manuel Alfredo vs. Sociedad Uasco, S.A. de C.V. Ejecutivo Mercantil 1 Acdo. Núm. Exp. 525/2016.
Rosas Álvarez Guillermo vs. Robledo Ruíz Edmundo. Ord. Civil Radicación. 1 Acdo. Núm. Exp. 1787/2024.
Ruíz Hernández María Inés de Los Ángeles su Sucesión vs. Acosta Sánchez Luis Fernando y Acosta Valoix Diana Minerva y Acosta Valoix Cristian Brandon y Valoix Esparza Alfredo y Balderas Patiño Claudia y Valoix Esparza Leticia y Valoix Balderas Alfredo. Ord. Civil 1 Acdo. Núm. Exp. 755/2022.
Scotiabank Inverlat Sa Institución de Banca Múltiple Grupo Financiero Scotiabank Inverlat vs. López Sereno Mario y Olvera Villegas Dasha. Especial Hipotecario Civil Radicación. 1 Acdo. Núm. Exp. 1803/2024.
Scotiabank Inverlat, S.A., Institución de Banca Múltiple, Grupo Financiero Scotiabank Inverlat vs. Herrera González Esther. Especial Hipotecario Civil 1 Acdo. Núm. Exp. 183/2018.
Silva Pérez Carlos Arturo vs. Silva Correu Rosa Linda de Jesús. Controversias de Arrendamiento Civil Radicación. 1 Acdo. en Seccion_De_Ejecución. Núm. Exp. 1771/2024.
Soluciones Cocrea Sapi de C.V. Sofom Enr vs. López Sánchez Hugo. Ejecutivo Mercantil 1 Acdo. Núm. Exp. 1737/2024.
Tapia González Israel vs. Monroy Herrera Aurelio Sergio. Ord. Civil Expedientillo. 1 Acdo. Núm. Exp. 1103/2022.
The Bank Of New York Mellon, S.A. Institución de Banca Múltiple Actuado en su Carácter de Fiduciaria en el Fideicomiso F/00102 hoy Cibanco, S.A., Institución de Banca Múltiple vs. Miguel Mendoza Varela y María Guadalupe Arenas Carreón de Mendoza. Especial Hipotecario Civil 2 Acdos. Núm. Exp. 519/2013.
Torres Ezquerra Cintia Guadalupe vs. Herrera de la Rosa María Trinidad y C Director del Registro Público de la Propiedad y de Comercio de la Ciudad de México y Haber Miro José Luis. Ord. Civil 1 Acdo. Núm. Exp. 1781/2024.
Torres Septién Balestra Bernardo vs. Lucía Paola Zesati Farías. Ord. Mercantil 1 Acdo. Núm. Exp. 1703/2024 Tomo II.
Velázquez Elvira Óscar Joaquín vs. Neyif Irabien Notario Público Número Ocho del Estado de Puebla Titular en Funciones Con Residencia en la Ciudad de Puebla José y Rosales Martínez José Luis y Titular O. Encargado del Registro Público de la Propiedad y de Comercio de la Ciudad de México. Ord. Civil 1 Acdo. Núm. Exp. 1747/2024.
Vilchis Gómez María Guadalupe y Velázquez Domínguez Selene vs. Tenorio Esquivel Alejandro. Ord. Civil 1 Acdo. Núm. Exp. 1045/2024.
Villacetin Martínez Óscar Rocendo vs. Corona García Martín y Corona Muñoz Demetrio. Ejecutivo Mercantil Radicación. 1 Acdo. Núm. Exp. 1795/2024.
Del Moral Gómez Araceli Abril vs. González Said María Elena. Juris. Voluntaria Civil Radicación. 1 Acdo. Núm. Exp. 1761/2024.
Del Río Vent Manuel vs. Yolanda Kirsch Ramos. Ejecutivo Mercantil Radicación. 1 Acdo. Núm. Exp. 1671/2024 Tomo II.
AUDIENCIA
López Hernández Sabino vs. López González Marcon Antonio y López González Leticia. Ord. Civil. 1 Audiencia. Núm. Exp. 1327/2018.

EL SECRETARIO DE ACUERDOS
LIC. ÓSCAR ALONSO TOLAMATL

SECRETARÍA "B"
ACUERDOS DEL 6 DE DICIEMBRE DEL 2024

Adame Herrera Josefina su Sucesión vs. Antonia Valle Morales. Controversias de Arrendamiento Civil 1 Acdo. Núm. Exp. 1688/2024.
Administración y Desarrollo Inmobiliario Rc Sociedad de Responsabilidad Limitada de Capital Variable vs. Gloria Ivonne Traeger y Pérez Yvonne Garduño Traeger. Vía de Apremio Civil 1 Acdo. Núm. Exp. 1712/2024.
Amador Flores José Armando vs. García Aguilar Beatriz. Controversias de Arrendamiento Civil Expedientillo. 1 Acdo. Núm. Exp. 694/2020.
Amico Cap, S.A. P. I. de C.V. Sofom E. N. R vs. Méndez Orozco Melly Zugell. Providencias Precautorias Mercantil Radicación. 1 Acdo. Núm. Exp. 1788/2024.
Apjusto Sapi de C.V. Sofom Er vs. Loredo Luna Gabriel y Salvador Díaz Cecilia. Especial Hipotecario Civil Radicación. 1 Acdo. Núm. Exp. 1714/2024 Tomo II.
Arrendadora Monex S.A. de C.V. vs. Tutrans S.A. de C.V. y Solórzano Gil Alfonso. Ejecutivo Mercantil Radicación. 1 Acdo. Núm. Exp. 1746/2024.
Arrendadora y Factor Banorte, Sociedad Anónima de Capital Variable, Sociedad Financiera de Objeto Múltiple, Entidad Regulada, Grupo Financiero Banorte antes Sólida Administradora de Portafolios S.A. de C.V. vs. Arce Licóna María Teresa. Especial Hipotecario Civil 1 Acdo. Núm. Exp. 554/2009.
Arroyo Serrano Diana Bonitzu vs. Martínez Ocampo Esmeralda. Ord. Civil Susp. Provisional. 1 Acdo. Núm. Exp. 278/2021.
Arroyo Serrano Diana Bonitzu vs. Martínez Ocampo Esmeralda. Ord. Civil Amparo. 4 Acdos. en Amparo. Núm. Exp. 278/2021 Amparo 1058/2024- VI.
Autofinanciamiento México S.A. de C.V. vs. Valenzuela Trinidad Gerardo. Ejecutivo Mercantil 1 Acdo. Núm. Exp. 1292/2023.
Banco Regional Sociedad Anónima Institución de Banca Múltiple Banregio Grupo Financiero vs. Datapoint S.A. de C.V. y Ortuño Álvarez Juan Antonio y Ortuño Noriega Rodrigo. Ejecutivo Mercantil 2 Acdos. Núm. Exp. 1240/2022.
Banco Santander (México), S.A., Institución de Banca Múltiple Grupo Financiero Santander México vs. Consorcio Reytasa, S.A. de C.V. y Lorenzo Rafael Reyes Rivera. Ejecutivo Mercantil 1 Acdo. Núm. Exp. 394/2018.
BBVA Bancomer Sociedad Anónima Institución de Banca Múltiple Grupo Financiero BBVA Bancomer hoy Denominada BBVA México Sociedad Anónima Institución de Banca Múltiple Grupo Financiero BBVA México vs. Campos Sánchez Cruz Daniel. Especial Hipotecario Civil 1 Acdo. Núm. Exp. 1758/2024.
BBVA Bancomer, S.A., Institución de Banca Múltiple Grupo Financiero BBVA Bancomer vs. Reynaldo Vences Martínez. Especial Hipotecario Civil 1 Acdo. Núm. Exp. 744/2018.
Bnp Paribas vs. Amr Aircraft Leasing Dac y Transportes Aeromar S.A. de C.V. Ejecc. de Garantías Otorgadas Mediante Prenda Sin Transmisión de Pos. y Fideicomiso de Garantía (Procedimiento Extrajudicial) Mercantil 1 Acdo. Núm. Exp. 1750/2024.
Cabrera Contreras Ricardo y Morales Ulloa Ricardo vs. Delgado Sánchez Bernabé. Ord. Civil Radicación. 1 Acdo. en Expedientillo. Núm. Exp. 1432/2024.
Carbajal Mariche Andrés Amel vs. Grupo Mexicano de Seguros S.A. de C.V. Ord. Civil Expedientillo. 1 Acdo. Núm. Exp. 872/2024.
Cargill Servicios Financieros S.A. de C.V. Sociedad Financiera de Objeto Múltiple E. N. R vs. Promicom S.A. de C.V., Grupo Inermesa S. C., Pacalo S.A. de C.V., Carlos Guirault Ruíz. Ejecutivo Mercantil 1 Acdo. Núm. Exp. 1706/2024.
Carrillo Estrada Andrea vs. Del Razo Sánchez Oliva Ángela. Ejecutivo Mercantil 1 Acdo. Núm. Exp. 588/2023.
Carteleras y Neón Espectaculares S.A. de C.V. vs. Herrera Sandoval Estela Urania. Controversias de Arrendamiento Civil 1 Acdo. Núm. Exp. 1772/2024.
Castillo Gutiérrez Eduardo vs. Marcelino Mendoza Reséndiz y Carlos Alberto Mendoza. Ord. Mercantil 1 Acdo. Núm. Exp. 426/2005 Tomo VI.
Cedillo Pérez Miguel vs. Banco Nacional de Obras y Servicios Públicos S.N.C. Institución de Banca de Desarrollo como Fiduciario en el Fideicomiso 65 del Fondo Nacional de Habitaciones Populares (Fonhapo) y Navarro Galván Isidoro. Ord. Civil 6 Acdos. Núm. Exp. 874/2024.
Chavarría González Cutberto vs. Flores Pacheco Carmen. Ord. Civil 1 Acdo. Núm. Exp. 818/2024.
Chivs de Corazon, Sociedad Anónima de Capital Variable. Ejecutivo Mercantil Amparo. 2 Acdos. en Amparo_Buscador. Núm. Exp. 558/2024 Amparo Loco.
Ci Banco, S.A. Institución de Banca Múltiple vs. Miguel Bravo Sánchez y Otro. Especial Hipotecario Civil 1 Acdo. Núm. Exp. 1666/2024.
Cibanco S.A. Institución de Banca Múltiple vs. Esmeralda Margarita González Íñiguez y Otro. Ord. Mercantil 1 Acdo. Núm. Exp. 1660/2024.
Cibanco, Sociedad Anónima, Institución de Banca Múltiple vs. Fortino Almeida Anaya. Juris. Voluntaria Civil 1 Acdo. Núm. Exp. 1670/2024.
Corona Govea Miguel Ángel vs. Del Pozo Gómez María Guadalupe. Ejecutivo Mercantil Radicación. 1 Acdo. Núm. Exp. 1754/2024.
Cruz Montes Jesús y Guzmán Hernández de Cruz También Conocida como Martha Beatriz Guzmán Hernández Martha Beatriz vs. BBVA México Sociedad Anónima Institución de Banca Múltiple Grupo Financiero BBVA, División Fiduciaria. Especial Hipotecario Civil 1 Acdo. Núm. Exp. 98/2023.

SOLO CONSULTA

Diego Guzmán Rosa vs. Guzmán Diego Gloria y López Guzmán Selma Rosa y Juárez Guzmán Carmen Ilse y Sánchez López María Fernanda. Ord. Civil 2 Acdos. Núm. Exp. 1006/2024.

Estrada Solano Isabel y Aguilar Estrada Gabriel Enrique y Aguilar Estrada José Miguel vs. Seguros Banorte S.A. de C.V. Ord. Civil Radicación. 1 Acdo. Núm. Exp. 1802/2024.

Fernández Carpintero de Sánchez Reina Dolores vs. Obregón Morales María del Carmen Vda. de Segura su Sucesión. Ord. Civil 1 Acdo. Núm. Exp. 1716/2024.

Fernando Rivero Lira y Copropietario vs. Salgado Flores Adolfo y Salgado Salazar Adolfo. Controversias de Arrendamiento Civil 2 Acdos. Núm. Exp. 1652/2024.

Financiera Cualli, S.A. P. I. de C.V., Sofom, E. N. R vs. Seinmi, S.A. de C.V. y Vindiola Córdova María Antonieta y Guajardo Izabal José Guillermo. Vía de Apremio Civil 1 Acdo. Núm. Exp. 1100/2024.

Finanmadrid México S.A. de C.V. Sofom Er vs. Gatica Ortega Víctor Agustín. Ejecutivo Mercantil 1 Acdo. Núm. Exp. 1780/2024.

Finastrategy Mx Sociedad Anónima Promotora de Inversión de Capital Variable vs. Delgadillo Carreón María Juana Irma. Ejecutivo Mercantil 1 Acdo. Núm. Exp. 1282/2022.

Flores Nava Hortensia y También Conocida como Hortencia Flores Nava y Margarita Flores Nava vs. González Pillado María Graciela. Controversias de Arrendamiento Civil 1 Acdo. Núm. Exp. 1442/2024.

Galindo Bolaños Josefina vs. Israel Galindo Bolaños y Moisés Galindo Bolaños. Ord. Civil 1 Acdo. Núm. Exp. 1702/2024.

Gm Financial de México S.A. de C.V. Sociedad Financiera de Objeto Múltiple Entidad Regulada vs. Salazar Cruz Gustavo. Ejecutivo Mercantil 1 Acdo. Núm. Exp. 1810/2024.

González Mora Marcos Javier vs. León Miranda Miriam Alicia y Santiago León Carlos y Miranda Osornio Alicia. Controversias de Arrendamiento Civil 6 Acdos. Núm. Exp. 396/2024.

Guerra Chávez Israel vs. Guerra Martínez Ma Eugenia. Ejecutivo Mercantil Radicación. 1 Acdo. Núm. Exp. 1748/2024.

Hernández León Carmen vs. Diana Piedrabuena Medina. Especial Hipotecario Civil Radicación. 1 Acdo. Núm. Exp. 1676/2024.

Hipotecaria Nacional S.A. de C.V., Sociedad Financiera de Objeto Múltiple, Entidad Regulada, Grupo Financiero BBVA Bancomer hoy BBVA Bancomer, S.A. Institución de Banca Múltiple, Grupo Financiero BBVA Bancomer, hoy Banco Mercantil del Norte, S.A. Institución de Banca Múltiple, Grupo Financiero Banorte vs. Gisela Godínez Olvera. Esp. Hip. 1 Acdo. Núm. Exp. 1308/2011.

Hoyos Castañeda Elsa vs. Inmobiliaria Sazmsacj S.A. de C.V. Ord. Civil Radicación. 1 Acdo. en Expedientillo. Núm. Exp. 1692/2024.

HSBC México S.A. Institución de Banca Múltiple Grupo Financiero HSBC División Fiduciaria en su Carácter de Fiduciario en el Fideicomiso Número F/234036 vs. Luis Eduardo Sánchez Montiel. Especial Hipotecario Civil Radicación. 1 Acdo. Núm. Exp. 1678/2024.

HSBC México, Sociedad Anónima, Institución de Banca Múltiple, Grupo Financiero HSBC vs. Mateo Escalona Juan Carlos. Providencias Precautorias Mercantil Radicación. 1 Acdo. Núm. Exp. 1796/2024.

Instituto de Fondo Nacional de la Vivienda para los Trabajadores Infonavit vs. González Bucio Guadalupe Rocío. Ord. Civil Radicación. 1 Acdo. Núm. Exp. 1724/2024.

Instituto de Fondo Nacional de la Vivienda para los Trabajadores Infonavit vs. Luis Alberto Ovalle Ortega. Especial Hipotecario Civil Radicación. 1 Acdo. Núm. Exp. 1686/2024.

Instituto de Seguridad y Servicios Sociales de Los Trabajadores del Estado a Través de su Fondo de la Vivienda Fovissste vs. Heliodoro Rivera Rivera. Especial Hipotecario Civil Radicación. 1 Acdo. Núm. Exp. 1698/2024.

Instituto de Seguridad y Servicios Sociales de Los Trabajadores del Estado a Través del Fondo de la Vivienda vs. José Luis Ruíz Escoto. Especial Hipotecario Civil 1 Acdo. Núm. Exp. 1430/2019.

Instituto del Fondo Nacional de la Vivienda para los Trabajadores (Infonavit) vs. Flores Tamayo José Luis Alejandro y Carlon Bojórquez Alejandra Josefina. Especial Hipotecario Civil Radicación. 1 Acdo. Núm. Exp. 1760/2024.

Instituto del Fondo Nacional de la Vivienda para los Trabajadores Infonavit vs. Irma Maura Vega Flores. Vía de Apremio Civil Radicación. 1 Acdo. Núm. Exp. 1684/2024.

Instituto del Fondo Nacional de la Vivienda para los Trabajadores Infonavit vs. Magos Navarro Jorge Armando. Especial Hipotecario Civil Radicación. 1 Acdo. Núm. Exp. 1728/2024.

Instituto del Fondo Nacional de la Vivienda para los Trabajadores Infonavit vs. Peralta Balderas Mario Eduardo. Especial Hipotecario Civil Radicación. 1 Acdo. Núm. Exp. 1764/2024.

Instituto del Fondo Nacional de la Vivienda para los Trabajadores Infonavit vs. Raúl Roberto Sáenz Carrillo, Norma Micaela Alfaro de la Rosa. Especial Hipotecario Civil Radicación. 1 Acdo. Núm. Exp. 1704/2024.

Instituto del Fondo Nacional de la Vivienda para los Trabajadores vs. Chávez Valderrama Juana Ivonne. Especial Hipotecario Civil Radicación. 1 Acdo. Núm. Exp. 1722/2024.

Instituto del Fondo Nacional de la Vivienda para los Trabajadores vs. González Agustín Milagro Margarita. Especial Hipotecario Civil Radicación. 1 Acdo. Núm. Exp. 1782/2024.

Jiménez Velázquez Miguel Ángel vs. Arreola Rodríguez Armando. Ord. Civil Radicación. 1 Acdo. Núm. Exp. 1786/2024.

López Vázquez Fructuoso vs. García Murillo Irene. Controversias de Arrendamiento Civil Radicación. 1 Acdo. Núm. Exp. 1744/2024.

Madrid Reséndiz Jesús vs. Ordóñez Vera Adriana y Ordóñez Vera Ma Cristina. Juris. Voluntaria Civil 1 Acdo. Núm. Exp. 1096/2024.

Maldonado Mendoza Ricardo vs. María de la Paz Conde Reyes. Ord. Civil Radicación. 1 Acdo. Núm. Exp. 1700/2024 Tomo II.

Moncayo Barradas José Pablo vs. Galindo Rojas Blas. Ord. Mercantil Radicación. 1 Acdo. Núm. Exp. 1730/2024.

Monto Fácil Sapi de C.V. Sociedad Financiera de Objeto Múltiple Entidad No Regulada vs. Leyton García Ma Emilia. Ejecutivo Mercantil Radicación. 1 Acdo. Núm. Exp. 1762/2024.

Morales García Verónica antes Banco Mercantil del Norte S.A. Institución de Banca Múltiple Grupo Financiero Banorte vs. Cruz Dimas José Luis. Especial Hipotecario Civil 1 Acdo. Núm. Exp. 634/2009.

Nadro Sapi de C.V. vs. Carrión Cristóbal Alma Damaris y Carrión Rufino Eloy. Ejecutivo Mercantil Radicación. 1 Acdo. Núm. Exp. 1804/2024.

Nava Montes de Oca María Fernanda vs. Ortiz Muñoz Jesús María. Controversias de Arrendamiento Civil Radicación. 1 Acdo. Núm. Exp. 1808/2024.

Olvera Uribe Ramón vs. Sociedad Mexicana de Crédito Industrial Sa y Estrada Hernández José Luis y Uribe Hernández Fidela y C Director del Registro Público de la Propiedad y del Comercio de la Ciudad de México. Ord. Civil Radicación. 1 Acdo. Núm. Exp. 1792/2024.

Oportunidades para Emprendedores Sapi de C.V. Sociedad Financiera de Objeto Múltiple Enr vs. Antonio González Hernández. Especial Hipotecario Civil Radicación. 1 Acdo. Núm. Exp. 1682/2024.

Ortiz Torres Francisco Rogelio vs. Palacios Maldonado Armando Rafael. Ejecutivo Mercantil Glose de Expedientillo. 1 Acdo. Núm. Exp. 490/2024.

Pérez y Herzberg Carolina vs. Roger Sistemas Exteriores S de R.L. de C.V. Controversias de Arrendamiento Civil 1 Acdo. Núm. Exp. 466/2021.

Procesos de Ingeniería Aplicada S.A. de C.V. vs. Guevara Ceballos Hevert. Ejecutivo Mercantil 1 Acdo. Núm. Exp. 210/2021.

Proyectos en Administración Inmobiliaria, S.A. de C.V. y Banco Nacional de México, S.A., Integrante del Grupo Financiero Banamex vs. Mendívil Obregón Luis Gerardo y Terrazas Valdés María Isabel. Ord. Mercantil 1 Acdo. Núm. Exp. 1798/2024.

Radiomovil Dipsa S.A. de C.V. vs. Vip Telefonía Co S.A. de C.V. y Ramón Sacal Halabe. Ejecutivo Mercantil Radicación. 1 Acdo. en Expedientillo. Núm. Exp. 1718/2024.

Recke Duhart Heinz Enrique vs. Herminia Osorio Vda de Cabrera. Ord. Civ. 1 Acdo. Núm. Exp. 574/2009.

Recuperación de Comercio Interior, S. de R. L. de C.V. antes Banco Nacional de México, S.A. Integrante del Grupo Financiero Banamex- Accival, S.A. de C.V. vs. José Antonio Muñoz Martínez y Otro. Especial Hipotecario Civil Expedientillo. 1 Acdo. Núm. Exp. 224/2005.

Rivas Clavel Melissa Sagrario y Márquez Mendoza Juan Carlos vs. Confraco S.A. de C.V. y Registro Público de la Propiedad y de Comercio de la Ciudad de México y Márquez Torres Rafael Augusto. Ord. Civil 1 Acdo. Núm. Exp. 386/2022.

Rosas Hernández Guadalupe su Sucesión y y-o. Rosas Guadalupe su Sucesión vs. Casa Marzam Sociedad Anónima de Capital Variable y Esparza Pérez Mario Alberto y Sandoval Vega Miriam y y-o. María Vega Sandoval Vega. Ord. Civil Expedientillo. 1 Acdo. Núm. Exp. 658/2021 Bis. 1 Tomo II.

Ruíz Acevedo Enrique. Especial Hipotecario Civil 1 Acdo. en Expedientillo. Núm. Exp. 1628/2024 Expedientillo.

SOLO CONSULTA
SOLO CONSULTA
SOLO CONSULTA

Ruíz Ramírez Julia su Sucesión vs. Morán Cristino Moisés y Morán Cristino Abraham. Ord. Civil 1 Acdo. en Seccion_De_Ejecución. Núm. Exp. 1460/2024.
Saad Eljure Ricardo vs. Castillo Olvera Carolina y Parra Aguilar Roberto. Controversias de Arrendamiento Civil Radicación. 1 Acdo. Núm. Exp. 1768/2024.
Salazar Herrera Ana Cristina vs. Juan Manuel Martínez Torres, María Watfa Fregoso Robles y Qualitas Compañía de Seguros S.A. de C.V., Ord. Civil Radicación. 2 Acdos. Núm. Exp. 1694/2024 Tomo III.
Saldaña Zamarrón José Ángel Edmundo vs. Salamanca Osorio Elizabeth. Juris. Voluntaria Civil 1 Acdo. Núm. Exp. 1116/2024.
Scrap II, Sociedad de Responsabilidad Limitada de Capital Variable vs. Hernández Lujan José Antonio y Ramírez Carrasco de Hernández Irma. Juris. Voluntaria Civil Radicación. 1 Acdo. Núm. Exp. 1732/2024.
Secreto. Ejecutivo Mercantil 1 Acdo. Núm. Exp. 1158/2022.
Seguros Banorte, S.A. de C.V., Grupo Financiero Banorte vs. Administración Portuaria Integral de Tabasco, S.A. de C.V. Ord. Mercantil Radicación. 1 Acdo. Núm. Exp. 1674/2024 Tomo II.
Silva Aguilar Jonathan vs. Ortega Maldonado Priscilla Julieta y Maldonado López Julieta. Ejecutivo Mercantil 1 Acdo. Núm. Exp. 678/2023.
Sistema Único de Autofinanciamiento S.A. de C.V. vs. Olvera Ramírez Adán Fernando y Olvera Rosales J Fernando. Ejecutivo Mercantil Expedientillo. 1 Acdo. en Expedientillo. Núm. Exp. 870/2023 Bis. 1 Expedientillo.
Socafi S.A. de C.V. vs. Ortiz Ortega Óscar y Ortega Flores Lucila. Ejecutivo Mercantil 1 Acdo. Núm. Exp. 1752/2024.
Sofom Inbursa, S.A. de C.V., Sociedad Financiera de Objeto Múltiple Entidad Regulada, Grupo Financiero Inbursa vs. Jenrab de México, S.A. de C.V. Jesús Enrique Acevedo Barriga. Ejecutivo Mercantil 1 Acdo. Núm. Exp. 1710/2024.
Sólida Administradora de Portafolios S.A. de C.V. vs. López Rodríguez Ubaldo y Otro. Esp. Hip. 1 Acdo. Núm. Exp. 156/2007.
Soluciones Cocrea Sapi de C.V. Sofom Enr vs. Hernández Vasconcelos José Luis. Ejecutivo Mercantil 1 Acdo. Núm. Exp. 1778/2024.
Sucesión Testamentaria a Bienes de Guadalupe Narchi Caram, por Conducto de su Albacea vs. Salomón Zavaleta Violeta y Molina Lezama Irene María del Carmen. Controversias de Arrendamiento Civil Expedientillo. 2 Acdos. Núm. Exp. 1950/2024.
Torres Pujol Teresa su Sucesión vs. Landaburu Lapuente Javier. Controversias de Arrendamiento Civil 1 Acdo. Núm. Exp. 1770/2024.
Unión de Crédito del Transporte Público, S.A. de C.V. vs. Autocamiones de la Línea Colonia Peralvillo Tlalnepantla y Anexas, S.A. de C.V. y Otro. Ejec. Merc. 1 Acdo. Núm. Exp. 246/1998.
Valdez Rojas Mytzi Gabriela vs. Díaz Rodríguez María de Los Ángeles. Ejecutivo Mercantil 1 Acdo. Núm. Exp. 1742/2024.
Valdés Calderón Alejandra vs. Jarumy Gutiérrez Bustillos. Especial Hipotecario Civil 1 Acdo. Núm. Exp. 1668/2024.
Vásquez Santiago Ignacio Roberto vs. Grupo Mexicano de Seguros S.A. de C.V. Ord. Civil 2 Acdos. Núm. Exp. 1400/2024 Tomo II.
Vázquez Alonso Julián su Sucesión y Ávila Acevedo Flora su Sucesión y Vásquez Ávila Maximino su Sucesión vs. Castelán García María Justina. Ord. Civil 4 Acdos. Núm. Exp. 1462/2024.
Vázquez Hernández Enrique Arturo vs. María de Jesús Morales Díaz y José Pérez Morales y Antonio Pérez Morales y Lino Pérez Morales y Rosa Pérez Morales. Ord. Civil 1 Acdo. Núm. Exp. 1756/2024 Tomo II.
Venegas Dorador José Ángel su Sucesión vs. Carrillo Delgado Guadalupe. Controversias de Arrendamiento Civil Glose de Expedientillo. 1 Acdo. Núm. Exp. 1358/2024.
Yokoyama Yokoyama Yuji antes HSBC México, Sociedad Anónima, Institución de Banca Múltiple, Grupo Financiero HSBC vs. Arturo Luis Antonio Díaz Jiménez y María Isabel Murguía Gutiérrez Quien También Acostumbra a Usar el Nombre de María Isabel Murguía Gutiérrez de Díaz. Especial Hipotecario Civil 2 Acdos. Núm. Exp. 1148/2018.
Álvarez Martínez Marco Antonio vs. María de Los Ángeles Gómez Méndez. Especial Hipotecario Civil 1 Acdo. Núm. Exp. 1272/2024.
NO PUBLICADOS
Castillo Gutiérrez Eduardo vs. Marcelino Mendoza Reséndiz y Carlos Alberto Mendoza. Ord. Mercantil 1 Acdo. Núm. Exp. 426/2005 Tomo VI.
AUDIENCIA
BBVA Bancomer, S.A., Institución de Banca Múltiple Grupo Financiero BBVA Bancomer vs. Reynaldo Vences Martínez. Sin Asistencia Especial Hipotecario Civil. 1 Audiencia. Núm. Exp. 744/2018.
Don Apoyo, Sociedad Anónima Promotora de Inversión de Capital Variable, Sociedad Financiera de Objeto Múltiple, Entidadno Regulada, hoy Tomás Gutiérrez Sansano Diego Fernández hoy Sansdeals, Sociedad Anónima de Capital Variable vs. José Alfredo Rivera Espinoza y Zepeda Trigo María de la Concepción. Especial Hipotecario Civil. 1 Audiencia. Núm. Exp. 304/2023.

LA SECRETARIA DE ACUERDOS
LIC. ITZI YURENI PADILLA MARTÍNEZ

QUINCUAGÉSIMO TERCERO DE LO CIVIL

SIN PUBLICACIÓN

QUINCUAGÉSIMO CUARTO DE LO CIVIL

SECRETARÍA "A"
ACUERDOS DEL 6 DE DICIEMBRE DEL 2024

Ávila González Gilberto vs. Grupo Mexicano de Seguros S.A. de C.V. Ord. Civil 2 Acdos. Núm. Exp. 1939/2024.
Banco Activen S.A. Institución de Bacna Múltiple Grupo Financiero Actinver vs. Ortega Navarro Judith Rebeca. Vía de Apremio Civil 1 Acdo. Núm. Exp. 1193/2024.
Banco Invex Sa Institución de Banca Múltiple Invex Grupo Financiero en su Calidad de Fiduciario del Fideicomiso Empresarial F 3798 vs. Mapfre Fianzas S.A. Especial de Fianzas Mercantil 3 Acdos. Núm. Exp. 769/2024.
Banco Mercantil del Norte, S.A. Institución de Banca Múltiple, Grupo Financiero Banorte vs. Cinthia Liliana Sagrero Patricio. Especial Hipotecario Civil 1 Acdo. Núm. Exp. 1201/2011.
Banco Regional Sociedad Anónima Institución de Banc Amultiple Banregio Grupo Financiero vs. Metrika México Sociedad Anónima de Capital Variable, Corporación Edifica Sociedad Anónima de Capital Variable, Industria Mueblera Instudio Sociedad Anónima de Capital Variable, Consorcio Inmoconstructora Inmx Sociedad Anónima de Capital Variable, Alfonso Alberto Méndez Patrón. Providencias Precautorias Mercantil 1 Acdo. Núm. Exp. 1473/2024.
Banco Santander México Sociedad Anonimainstitución de Banca Múltiple Grupo Financiero Santander México vs. Orozco Apaez Arturo. Especial Hipotecario Civil 1 Acdo. Núm. Exp. 2037/2024.
Banco Santander México, S.A. Institución de Banca Múltiple Grupo Financiero Santander México vs. Grupo Inmobiliario Aferba, Sociedad Anónima Promotora de Inversión de Capital Variable y Otero Palomares Alejandro Enrique y Balleza Arenales María Beatriz y Haddad Haddad Jorge Simón y Haddad Haddad Jorge Simón y O´Farril Madrigal Octavio y O´Farril Herrera Lasso Pablo y Península Desarrolladora de México II Sociedad de Responsabilidad Limitada de Capital Variable y O´Farril Arquitectos Sociedad Civil. Ejecutivo Mercantil 1 Acdo. Núm. Exp. 1663/2024.
Banco Santander S.A. Institución de Banca Múltiplegrupo Financiero Santander México vs. Grupo Editorial Miguel Ángel Porrúa S.A. de C.V. Miguel Ángel Porrúa Venero, Aldonza María Porrúa Bueno. Ejecutivo Mercantil Segundo Tomo. 1 Acdo. Núm. Exp. 1735/2024 Tomo II.
Borja Aburto Leticia Ofelia vs. Hernández Ocampo Remigia y Hernández Ocampo Mariano. Ord. Civil 1 Acdo. Núm. Exp. 1759/2024.
Cabrera Guzmán Sandra Irena vs. Ransanz Cervantes María del Pilar. Controversias de Arrendamiento Civil 1 Acdo. Núm. Exp. 743/2024.
Cameras Gutiérrez Mariana vs. Alfredo Martínez Cotero. Ejecutivo Mercantil 2 Acdos. Núm. Exp. 1601/2024.
Cos López Eduardo Alberto vs. López de Coss Margarita y Cos Aguilar Eduardo. Ord. Civil 1 Acdo. Núm. Exp. 399/2024.
Ideas que Hablan S.A. de C.V. vs. Grupo Inmobiliario K- Sa Metropolitana S.A. P. I. de C.V., Metrofinanciera Sociedad Anónima Promotora de Inversión de Capital Variable, Sociedad Financiera de Objeto Múltiple, Entidad No Regulada y Deutsche Bank México S.A. Institución de Banca Múltiple División Fiduciaria. Ord. Mercantil 1 Acdo. Núm. Exp. 1003/2017.

SOLO CONSULTA
SOLO CONSULTA
SOLO CONSULTA

Instituto de Seguridad y Servicios Sociales de Los Trabajadores del Estado a Treves de su Foondo de la Vivienda Fovissste vs. Aragón Ramírez Roberto. Especial Hipotecario Civil 1 Acdo. Núm. Exp. 1755/2024.

Instituto del Fondo Nacional de la Vivienda para los Trabajadores Infonavit vs. Miranda Figueroa César Israel. Especial Hipotecario Civil 1 Acdo. Núm. Exp. 1233/2024.

Jara Sánchez Braulio Jorge vs. Fashon Media Group S.A. de C.V. Juris. Voluntaria Civil 1 Acdo. Núm. Exp. 1185/2024.

Justino Armando Rojas Díaz vs. Miguel Ángel Reyes Duarte. Especial Hipotecario Civil 1 Acdo. Núm. Exp. 849/2016.

Mora Martell Rafael su Sucesión vs. Mora Salinas Enrique. Ord. Civil 1 Acdo. Núm. Exp. 843/2019.

Navistar Financial S.A. de C.V. Sociedad Financiera de Objeto Múltiple Entidad Regulada vs. Olvera Mejía José Gustavo. Ejecutivo Mercantil 1 Acdo. Núm. Exp. 1299/2023.

Rodríguez Servín José Omar vs. Asociación de Scouts de México, A.C. Ejecutivo Mercantil 1 Acdo. Núm. Exp. 685/2000 Bis. 1.

Santos González Jesús vs. Palavcios Rojas Julio César y Licenciado Alejandro José Vidaña Luna Notario Público 106delestado de Oaxaca y C Director del Registro Público de la Propiedad y de Comercio de la Ciudad de México. Ord. Civil 3 Acdos. Núm. Exp. 1779/2024.

Scotiabank Inverlat Sa Institución de Banca Múltiple Grupo Financiero Scotiabank Inverlat vs. García Ávila Jorge Mario y Sánchez Salazar Nalyeline Yoraxi. Especial Hipotecario Civil 1 Acdo. Núm. Exp. 1189/2024.

Sociedad Hipotecaria Federal S.N.C. Institución de Banca de Desarrollo9 en su Carácter de Fiduciario Sustituto del Fondo de Operación y Financiamiento Bancario de la Vivienda (Fovi) vs. María Teresa Muñiz López. Ord. Civil 1 Acdo. Núm. Exp. 965/2010.

Sociedad Hipotecaria Federal, Sociedad Nacional de Crédito, Institución de Banca de Desarrollo como Fiduciaria Sustituta en el Fideicomiso Denominado Fondo de Operación y Financiamiento Bancario a la Vivienda (Fovi) vs. Ismael Martínez Ramírez y Verónica Mendoza Gómez. Especial Hipotecario Civil 1 Acdo. Núm. Exp. 373/2016.

LA SECRETARIA DE ACUERDOS
LIC. LOURDES RUBÍ MIRANDA IBÁÑEZ

SECRETARÍA "B"
ACUERDOS DEL 6 DE DICIEMBRE DEL 2024

Administración Patrimonio de la Beneficencia Pública vs. Ramos Guerrero María Luisa. Controversias de Arrendamiento Civil Secc. de Ejecución. 1 Acdo. en Seccion_De_Ejecución. Núm. Exp. 1868/2024.

Arrendadora Actinver, S.A. de C.V. vs. Ensambladora y Transportadora Sapsa, S.A. de C.V. y Francisco Javier Roalandini Sánchez. Convencional O. Preferente Mercantil 1 Acdo. Núm. Exp. 1162/2016 Segundo Tomo.

Aser Promotora Sapi de C.V. Sociedad Financiera de Objeto Múltiple Entidad No Regulada vs. Bielma Pineda María Sonia y Ocampo Escobar Juan Carlos. Ejecutivo Mercantil 2 Acdos. Núm. Exp. 1538/2024.

Ayala Coronel Elisa y Ayala Coronel Evelyn y Ayala Coronel Elia Edith y Ayala Ayal Jonathan Isai vs. Ayala Zambrano Ramiro y Ayala Bravo Benjamín su Sucesión y Registro Público de la Propiedad y del Comercio de la Ciudad de México. Ord. Civil 3 Acdos. Núm. Exp. 932/2024.

Banco Inbursa Sociedad Anónima Institución de Banca Múltiple Grupo Financiero Inbursa vs. Serrano Puga María del Socorro. Especial Hipotecario Civil 1 Acdo. Núm. Exp. 372/2023.

Banco Invex Sociedad Anónima Institución de Banca Múltiple Invex Grupo Financieroen Carácter de Fiduciario del Fideicomiso Irrevocable de Administración Identificado Con Numero1301 vs. José Polanco Méndez. Vía de Apremio Civil 1 Acdo. Núm. Exp. 1230/2024.

Banco Mercantil del Norte, S.A. Institución de Banca Múltiple Grupo Financiero Banorte vs. Apolinar Aragón Moreno y Otra. Especial Hipotecario Civil 1 Acdo. Núm. Exp. 124/2012 Segundo Tomo.

Banco Sabadell Sociedad Anónima Instutición de Banca Múltiple vs. Ingeniería Civil y Contrucciones Quattro S.A. de C.V. y Vázquez García Rodrigo y Vázquez Olvera Juan Gonzalo y García Orozco Martha Cecilia. Ejecutivo Mercantil 1 Acdo. Núm. Exp. 440/2021 Segundo Tomo.

Benito Reséndiz Alma Edith vs. Sánchez Jiménez Leticia. Ord. Civil 1 Acdo. Núm. Exp. 1156/2024.

Campos Mendoza Alejandro vs. Verónica Campos Mendoza y Flavio Miguel Soriano Loez. Ejecutivo Mercantil 1 Acdo. Núm. Exp. 836/2019 Segundo Tomo.

Cavazos López Manuel Horacio vs. Reséndiz Santiago Yohali y Albarrán Duarte Maribel y Penguin Random House Grupo Editorial S.A. de C.V. Aguilar Ideas. Ord. Civil 1 Acdo. Núm. Exp. 661/2024.

Chrysler Comercial S.A. de C.V. vs. María Lilia Díaz de Sánchez y Catalina Castillo Tavera. Ejecutivo Mercantil 1 Acdo. Núm. Exp. 1452/1996 Segundo Tomo.

Comercio e Inversiones Inverimobit, S.A. de C.V. vs. Ana Ofelia Carmona Victoria. Especial Hipotecario Civil 1 Acdo. Núm. Exp. 1706/2024.

Cordero Díaz Mireya vs. González Espinoza Salvador y Hurtado García Leticia y Banco Nacioal de México Sociedad Integrante del Grupo Financiero Banamex. Exhortos Civil 1 Acdo. en Exhorto. Núm. Exp. 1216/2024.

Corona Tapia Adolfo vs. Director del Registro Público de la Propiedad y del Comercio de la Ciudad de México y Tapia López Carmen. Ord. Civil 3 Acdos. Núm. Exp. 1240/2024.

Crespo Huerta Rodríguez San Miguel Karla vs. Barrios Roux Claudia Patricia. Controversias de Arrendamiento Civil 1 Acdo. Núm. Exp. 1898/2024.

Dagnino Álvarez Julio Andrés vs. López Bernal Luz Michelle y López Contreras Juan Carlos. Controversias de Arrendamiento Civil 1 Acdo. Núm. Exp. 1922/2024.

Daimler Financial Services México Sociedad de Responsabilidad Limitada de Capital Variable vs. Los Insights del Btl S.A. de C.V. y Ariza Téllez Sergio Cristian. Ejecutivo Mercantil 6 Acdos. Núm. Exp. 974/2023.

Díaz Leal Gómez Cándido su Sucesión vs. Colores y Emociones S.A. de C.V. Controversias de Arrendamiento Civil Secc. de Ejecución. 2 Acdos. en Seccion_De_Ejecución. Núm. Exp. 1638/2024.

Easyhaus, S.A. P. I. de C.V. vs. Sandra Lara Guerrero. Especial Hipotecario Civil 2 Acdos. Núm. Exp. 1198/2007 Segundo Tomo.

Enríquez Sánchez Jorge Alberto vs. Téllez Cebada Angélica Abril. Controversias de Arrendamiento Civil 3 Acdos. Núm. Exp. 1068/2024.

Estrada Olvera Víctor vs. Estrada Olvera Rosa María y Macías Estrada Nidia Anahí. Ord. Civil Expedientillo. 1 Acdo. Núm. Exp. 898/2023.

Finastrategy Mx, Sociedad Anónima Promotora de Inversión de Capital Variable vs. Arenas Rodríguez Óscar Genaro. Juris. Voluntaria Civil Expedientillo. 1 Acdo. Núm. Exp. 574/2022.

Freidberg Gojman Laura vs. Moreno Galicia Nallely Hayde y Galicia Oropeza Lucila. Controversias de Arrendamiento Civil 4 Acdos. Núm. Exp. 986/2024.

Fundación Bringas Haghenbeck, Iap. Juris. Voluntaria Civil 2 Acdos. Núm. Exp. 1076/2024.

García Barajas María Teresa vs. Haces Gutiérrez Carlos Enrique y Benítez Jiménez Omar. Controversias de Arrendamiento Civil 2 Acdos. Núm. Exp. 952/2024.

Gómez Martínez Fanny Daniela vs. García López Roberto. Ord. Civil 1 Acdo. Núm. Exp. 802/2024.

González Corchado Alejandro su Sucesión, María del Carmen Irene Velarde Callejas, Iliana González Velarde y Alejandro González Velarde vs. María Isabel González Corchado y/o Marisa González Delgado, María del Refugio González Delgado, Guadalupe González Delgado e Irene Delgado Celaya. Ord. Civil 1 Acdo. Núm. Exp. 112/2018 Segundo Tomo.

Instituto de Seguridad y Servicios Sociales de Los Trabajadores del Estado vs. Compañía Operadora de Estacionamientos Mexicanos S.A. de C.V. Ord. Civil 2 Acdos. Núm. Exp. 390/1999 Segundo Tomo.

Instituto del Fondo Nacional de la Vivienda para los Trabajadores (Infonavit) vs. Contreras Bravo Roberto y Zúñiga Bravo Matilde. Especial Hipotecario Civil 1 Acdo. Núm. Exp. 1358/2022.

Instituto del Fondo Nacional de la Vivienda para los Trabajadores (Infonavit) vs. Fernando Edgar Aranda Delgado. Especial Hipotecario Civil 1 Acdo. Núm. Exp. 534/2018.

Instituto del Fondo Nacional de la Vivienda para los Trabajadores vs. Baca Cortez Fernando y Garduño Porto Ma. del Carmen. Especial Hipotecario Civil 1 Acdo. Núm. Exp. 1166/2024.

Jiménez Corona Raúl vs. Ninfa Lara Vargas su Sucesión. Ord. Civil Expedientillo. 1 Acdo. Núm. Exp. 1610/2024 Expedientillo.

SOLO CONSULTA
SOLO CONSULTA
SOLO CONSULTA

Logística Inmobiliaria Garso S.A. de C.V. vs. Sandoval Gómez Carlos. Vía de Apremio Civil 1 Acdo. Núm. Exp. 172/2023.
López Rosas Karla Fabiola vs. Dickinson Segura Karla y Pérez Rico María. Controversias de Arrendamiento Civil 1 Acdo. Núm. Exp. 1274/2024.
Martínez Quiroz Agustín vs. Gustavo Gabriel Melo Fernández de Castro. Ejecutivo Mercantil 2 Acdos. Núm. Exp. 292/2006 Segundo Tomo.
Montiel Valdés Emilia María de Lourdes vs. Ignacio Pedroza Serrano. Ejecutivo Mercantil 1 Acdo. Núm. Exp. 420/2018.
Naranjo Sáinz Javier vs. Ibarra Herrerías Enrique. Ejec. Merc. 2 Acdos. Núm. Exp. 110/2002.
Olivares García Lázaro vs. González Méndez María del Carmen y Vallejo Hernández Julieta. Controversias de Arrendamiento Civil 1 Acdo. Núm. Exp. 530/2023.
Olivares Pineda Edgar Noé vs. Félix Betanzos Carrasco y Otros. Especial Hipotecario Civil 1 Acdo. Núm. Exp. 1294/2024.
Patrimonio de la Beneficencia Pública Representada por la Administración del Patrimonio de la Beneficencia Pública vs. José Luis Andrés de la Cruz. Controversias de Arrendamiento Civil 1 Acdo. Núm. Exp. 558/2019.
Portafolio de Negocios, S.A. de C.V., Sofom, E. R vs. Alfredo Palacios Roji Perezlete. Ejecutivo Mercantil 1 Acdo. Núm. Exp. 1334/2018 Segundo Tomo.
Publicaciones Citem, S.A. de C.V. vs. José Luis Téllez Rosete. Ejecutivo Mercantil 1 Acdo. Núm. Exp. 1296/2018.
Puga Josefina vs. Flores Cortés Óscar Felipe. Ord. Civil 1 Acdo. Núm. Exp. 2062/2024.
Ramírez Zamora Josefina vs. Jiménez Guzmán Federico y Guzmán Nieto Guadalupe. Controversias de Arrendamiento Civil 1 Acdo. Núm. Exp. 778/2023.
Red Amigo Dal Sapi de Cv, Sofom Enr vs. Castro Roldán Manuel. Ejecutivo Mercantil 1 Acdo. Núm. Exp. 1176/2023.
Rey Bosch Ricardo vs. Villanueva Mayorga Marilin. Juris. Voluntaria Civil 1 Acdo. Núm. Exp. 1276/2024.
Rodríguez García Raúl vs. Sánchez Huerta Juan Carlos. Controversias de Arrendamiento Civil 2 Acdos. Núm. Exp. 396/2024.
Romo Vital José Luis vs. Multiservicios Nacionales Modelo, S. R. L. de C.V. Exhortos Civil 1 Acdo. en Exhorto. Núm. Exp. 1554/2024.
Sáinz Gonzaga Mario Alberto vs. Hipotecaria su Casita S.A. de C.V. Sociedad Financiera de Objeto Múltiple, Entidad No Regulada. Exhortos Civil 1 Acdo. en Exhorto. Núm. Exp. 1194/2024.
Salazar Mejía Christian y Mejía González Florencio vs. Qualitas Compañía de Seguros S.A. de C.V. Ord. Civil 1 Acdo. Núm. Exp. 848/2024.
Sánchez Martínez Martha Beatriz vs. Juárez Mendoza María de Los Ángeles. Controversias de Arrendamiento Civil 2 Acdos. Núm. Exp. 252/2024.
Sistema Único de Autofinanciamiento S.A. de C.V. vs. Gutiérrez González Alicia Paola. Ejecutivo Mercantil Expedientillo. 1 Acdo. Núm. Exp. 444/2023.
Sofimex Institución de Garantías S.A. vs. Desarrollo de Infraestructura Integral, S.A. de C.V. y Barradas Grajales Jorge. Especial de Fianzas Mercantil 1 Acdo. Núm. Exp. 896/2022.
Suárez Fernández César vs. Kleinman Kababie y Keliman Bloch Sara. Ord. Civil 1 Acdo. Núm. Exp. 1220/2024.
Unifin Credit S.A. de C.V., Sofom, E. N. R vs. Colegio Nuevo México S. C., Colegio Albricias Mexicano S. C., Colegio Identidad Lomas S. C., Colegio Prosperidad Americano S. C., Colegio Nuevo Desarrollo Nacional S. C., Constructora e Inmobiliaria Litieri S.A. de C.V., Constructora e Inmobiliaria Gasari S.A. de C.V., Constructora e Inmobilaria Liroga S. A, de C.V. Ejecutivo Mercantil 1 Acdo. Núm. Exp. 1862/2024 Tomo III.
Vázquez Estrada Rosa María y Vázquez Estrada Laura vs. Vázquez Estrada Catalina. Ord. Civil 1 Acdo. Núm. Exp. 960/2023.
De la Cruz Gallegos Aristides vs. Hernández González Ana Laura. Controversias de Arrendamiento Civil 1 Acdo. Núm. Exp. 122/2024.
MAL PUBLICADOS
Bienes Programados S.A. de C.V. vs. García Medina Nora Liliana. Especial Hipotecario Civil 1 Acdo. Núm. Exp. 1768/2024.

SENTENCIA DEFINITIVAS DEL 6 DE DICIEMBRE DEL 2024

Agropecuaria Financiera S.A. de C.V. Sofom E. N. R vs. Cañeros Unidos de la Región de Pujiltic Asociación Civil. Ejecutivo Mercantil Sent. Def. 1 Núm. Exp. 86/2020

EL SECRETARIO DE ACUERDOS
LIC. LEONARDO DANIEL BENTAZOS MORALES

QUINCUAGÉSIMO QUINTO DE LO CIVIL

SECRETARÍA "A"
ACUERDOS DEL 6 DE DICIEMBRE DEL 2024

Aguilar Alcázar Estanislao su Sucesión vs. Aguilar Alcázar María Isabel. Ord. Civil 1 Acdo. Núm. Exp. 1489/2024.
Arrendadora y Factor Banorte, S.A. de C.V., Sociedad Financiera de Objeto Múltiple, Entidad Regulada, Grupo Financiero Banorteantes Sólida Administradora de Portafolios, S.A. de C.V., Sociedad Financiera de Objeto Múltiple, Entidad Regulada, Grupo Financiero Banorte vs. González Nava Enrique Gerardo y Navarrete Vázquez Julia. Especial Hipotecario Civil 1 Acdo. Núm. Exp. 921/2003 Tomo Dos.
Banco Covalto Sociedad Anónima Institución de Banca Múltiple vs. Gil & Ros S.A. de C.V. y Enríquez Vera Gilberto y Hernández Martínez Rosalinda. Ejecutivo Mercantil 1 Acdo. Núm. Exp. 1155/2022.
Banco Inbursa, Institución de Banca Múltiple, Grupo Financiero Inbursa vs. Luis Ramón Armenta Jasso. Esp. Hip. 1 Acdo. Núm. Exp. 341/2010.
Banco Mercantil del Norte Sociedad Anónima Institución de Banca Múltiple, Grupo Financiero Banorte antes BBVA Bancomer, S.A. Institución de Banca Múltiple, Grupo Financiero BBVA Bancomer vs. Óscar Hugo Andraca Ayala. Especial Hipotecario Civil 1 Acdo. en Amparo. Núm. Exp. 835/2013 1365/2023- VI.
Banco Mercantil del Norte, S.A. Institución de Banca Mutiple, Grupo Financiero Banorte vs. Hernández Hernández Rosa María y Martínez Martínez Chávez Pedro. Especial Hipotecario Civil 1 Acdo. Núm. Exp. 1651/2024.
Banco Mercantil del Norte, Sociedad Anónima, Institución de Banca Múltiple Grupo Financiero Banorte vs. Tostado Fernández Isaías. Especial Hipotecario Civil 1 Acdo. Núm. Exp. 1187/2011.
Banco Santander México, Sociedad Anónima, Institución de Banca Múltiple, Grupo Financiero Santander México vs. Gómez Goytia Israel. Especial Hipotecario Civil 1 Acdo. Núm. Exp. 669/2021.
Banco Santander México, Sociedad Anónima, Institución de Banca Múltiple, Grupo Financiero Santander México vs. José Luis Altamirano Quintero. Especial Hipotecario Civil 1 Acdo. Núm. Exp. 1119/2024.
BBVA Bancomer, Sociedad Anónima, Institución de Banca Múltiple, Grupo Financiero BBVA Bancomer vs. Pérez Hernández José Luis. Especial Hipotecario Civil 1 Acdo. Núm. Exp. 7/2021.
Bello Mendoza Nicolasa Cristina vs. Cervantes Gómez Silvia y Bárcenas Bello María Eugenia y Bello Morales Jordán Jalil. Ord. Civil 1 Acdo. Núm. Exp. 141/2024.
Blanca Balderas Claudia Leticia vs. Mendoza Ávila Antonio su Sucesión. Ord. Civil 1 Acdo. Núm. Exp. 807/2024.
Castro Aguirre Isabel Dolores Teodora vs. Adrián Ortiz Méndez Ó Adrián Méndez Ortiz, y Olivia Dorado Carrión. Controversias de Arrendamiento Civil 3 Acdos. Núm. Exp. 967/2023.
Cetelem S.A. de C.V. Sociedad Financiera de Objeto Múltiple Entidad Regulada vs. Bernal Chaires Juan Antonio. Ejecutivo Mercantil 1 Acdo. Núm. Exp. 751/2023.
Ckd Activos 8, Sociedad Anónima Promotora de Inversión de Capital Variable antes BBVA Bancomer Sociedad Anónima Institución de Banca Múltiple Grupo Financiero BBVA Bancomer vs. Tufino Márquez Paulo César. Especial Hipotecario Civil 1 Acdo. Núm. Exp. 169/2019.
Ckd Activos 8, Sociedad Anónima Promotora de Inversión de Capital Variable antes BBVA Bancomer, Sociedad Anónima Institución de Banca Múltiple, Grupo Financiero BBVA Bancomer vs. Gazca González Jair de Jesús y Galindo Gonalez Raquel. Especial Hipotecario Civil 2 Acdos. Núm. Exp. 253/2019 Tomo Dos.
Corona Hernández Roberto Ranulfo vs. Mora Azcárraga Alma Lourdes y Arellano Ostoa Omar. Ord. Civil 2 Acdos. Núm. Exp. 1691/2024 Bis. 2 Tomo Dos.
Díaz Ocaña Jesús Arath vs. Barragán Solórzano Mónica Mercedes y Notario Público Número 55 del Estado de Chiapas y Pérez López Zuleyma y Robles García Alejandro y Director del Registro Público de la Propiedad y del Comercio del Distrito Judicial de Tuxtla Gutiérrez, Chiapas y Morales Pérez Félix Alonso. Exhortos Civil Exhorto. 1 Acdo. en Exhorto. Núm. Exp. 1185/2024.
Financiera Marjo S.A. de C.V. Sofom Enr vs. Romero Velásquez Katia. Ejecutivo Mercantil 1 Acdo. Núm. Exp. 1167/2023.
Fuentes Jiménez Laura vs. Mendoza de Arellano Elvira y Director del Registro Público de la Propiedad y del Comercio de la Ciudad de México. Ord. Civil 2 Acdos. Núm. Exp. 927/2024.

SOLO CONSULTA
SOLO CONSULTA
SOLO CONSULTA

Garrido Suárez Verónica vs. Cabuto Farfán Hugo Efrén y Martínez Mota Alfredo. Controversias de Arrendamiento Civil 1 Acdo. Núm. Exp. 889/2023.

Garrido Suárez Verónica vs. Cabuto Farfán Hugo Efrén y Martínez Mota Alfredo. Controversias de Arrendamiento Civil 2 Acdos. en Amparo. Núm. Exp. 889/2023 Amparo 1094/2024- IV.

González Cicero Stella María y Garibay Álvarez Jorge vs. Radosh Corquidi Silvia su Sucesión, Laborde Casanova Walter Mario su Sucesión, de la Puente Espinosa José María, Rodríguez Toussaint María Elena. Ord. Civil Tomo Dos. 1 Acdo. Núm. Exp. 109/2018 Tomo Dos.

HSBC México, Sociedad Anónima, Institución de Banca Múltiple Grupo Financiero HSBC vs. Reyes Santiago Adela y Tema Ezpinosa Adolfo. Especial Hipotecario Civil Radicación. 1 Acdo. Núm. Exp. 2241/2024.

Infante Iglesias Edelmira su Sucesión vs. Cervantes Jiménez María del Rocío. Controversias de Arrendamiento Civil 4 Acdos. Núm. Exp. 1147/2024.

Inmobiliaria Bains, S.A. de C.V. Ord. Civil 1 Acdo. en Amparo. Núm. Exp. 5001/2024 Amparo 251/2024- VI antes 1907/2021.

Instituto del Fondo Nacional de la Vivienda para los Trabajadores vs. Martha Peña Escalante. Especial Hipotecario Civil 1 Acdo. Núm. Exp. 673/2017.

Instituto del Fondo Nacional de la Vivienda para los Trabajadores vs. David Gudiño Moreno. Ord. Civ. Expedientillo. 1 Acdo. Núm. Exp. 173/2010.

López Juárez Hilda Patricia vs. Sergio Angulo Cruz. Controversias de Arrendamiento Civil Expedientillo. 1 Acdo. Núm. Exp. 475/2017.

López Gálvez Marlene y Rodríguez Esquivel Juan José vs. Grupo Mexicano de Seguros S.A. de C.V. Ord. Civil C. Apelación. 2 Acdos. Núm. Exp. 425/2024.

Mardueno Lara Gonzalo vs. Lomelí Vanegas Leonardo y Universidad Nacional Autónoma de México y Codemandados. Ord. Civil 1 Acdo. Núm. Exp. 215/2024.

Martínez Salazar Francisco Israel vs. Mendoza de Caballero Graciela. Ord. Civil 1 Acdo. Núm. Exp. 2197/2024.

Núñez Morales Gerardo vs. Castillo Alonso Karina y Núñez Castillo Lizeth Sharis y Núñez Castillo Eduardo Emanuel. Ord. Civil 1 Acdo. Núm. Exp. 909/2024.

P42 México, S.A. de C.V. vs. Segovia López Jorge Enrique. Medios Preparatorios Mercantil 1 Acdo. Núm. Exp. 1297/2023.

Patiño Rubio María Elizabeth y Quien También Es Conocida Com O. Ma Elizabeth Patiño Rubio vs. Martínez Vilchis Jaime. Controversias de Arrendamiento Civil 1 Acdo. en Amparo. Núm. Exp. 405/2023 543/2024- Vii.

Proyecta Ingeniería y Asfaltos S.A. de C.V. vs. Carrizosa Mendoza Arturo y Zubieta Aguilar Víctor. Ord. Civil C. Apelación. 4 Acdos. Núm. Exp. 2153/2024.

Proyectos en Administración Inmobiliaria, S.A. de C.V. y Banco Nacional de México, S.A., Integrante del Grupo Financiero Banamex vs. Méndez Hernández Virgilio Jaime y Castillo Fragoso Myrna Deyanira. Ord. Mercantil 1 Acdo. Núm. Exp. 1997/2024.

Sánchez Cárdenas Francisco vs. Ramírez Caballero José Abel y Ramírez Salazar Edgar Tomás y Ramírez Salazar José Abel. Controversias de Arrendamiento Civil 1 Acdo. Núm. Exp. 1927/2024.

Sánchez Cárdenas Francisco vs. Ramírez Caballero José Abel y Ramírez Salazar Edgar Tomás y Ramírez Salazar José Abel. Controversias de Arrendamiento Civil 1 Acdo. en Amparo. Núm. Exp. 1927/2024 Amparo: 453/2024- III.

Sandoval Lua Rosaura vs. Rodríguez y Regino Alberto su Sucesión. Ord. Civil 2 Acdos. Núm. Exp. 2001/2024.

Scotiabank Inverlat S.A. Institución de Banca Múltiple Grupo Financiero Scotiabank Inverlat vs. Valle Partida Adrián y González Gedovius María Lorena. Especial Hipotecario Civil 1 Acdo. Núm. Exp. 1881/2024.

Scotiabank Inverlat Sa Institución de Banca Múltiple Grupo Financiero Scotiabank Inverlat vs. Bolaños Cortez Víctor Rodolfo. Especial Hipotecario Civil 1 Acdo. Núm. Exp. 979/2024.

Scotiabank Inverlat Sa Institución de Banca Múltiple Grupo Financiero Scotiabank Inverlat vs. Velasco Velasco Juan Carlos. Especial Hipotecario Civil 1 Acdo. Núm. Exp. 749/2021.

Secreto. Ejecutivo Mercantil 1 Acdo. Núm. Exp. 277/2024.

Secreto. Ejecutivo Mercantil 1 Acdo. Núm. Exp. 445/2023 Tomo Dos.

Skyline Enterprises Group Inc. vs. Peña Graf Abogados, S. C., Cesionario de Compañía Ejecutiva, S.A. de C.V. Ord. Mercantil 2 Acdos. Núm. Exp. 1055/2017 Tomo Dos.

Sofa Match S.A. de C.V. vs. Productos Brillantes S.A. de C.V. y Productos Destacados S.A. de C.V. y E&e Answer México S.A. de C.V. y Marcas Brillantes S.A. de C.V. y Prime Goods S.A. de C.V. Ord. Mercantil 1 Acdo. Núm. Exp. 239/2023 Bis. 3 Tomo Tres.

Sofimex, Institución de Garantías, S.A. vs. Triturados y Concretos Asfalticos, S.A. Dec. V y Cerón Padilla Claudia Elizabeth y Castillo Cruz Rafael y Valencia Meraz Elizabeth y Cerón Padilla Raúl y Conde Rocha María Elena y Villalpando Rojas Javier. Especial de Fianzas Mercantil 2 Acdos. Núm. Exp. 593/2021 Tomo Dos.

Sofimex, Institución de Gartantias, S.A. de C.V. vs. Saacil Yaah, S.A. de C.V. Especial de Fianzas Mercantil 1 Acdo. Núm. Exp. 1177/2023.

Toyota Financial Services México S.A. de C.V. vs. Blend Logística S.A. de C.V. y Guzmán Torres Maribel. Ejecutivo Mercantil 1 Acdo. Núm. Exp. 979/2023.

Xolalpa Ramos Daniel Ulises vs. Fabrica de Dulces y Chocolates la Giralda S.A. de C.V. y Pérez Guerra Gabriela y Pérez Hagg Jorge y Guerra Martínez Rosa María. Ord. Mercantil 4 Acdos. Núm. Exp. 519/2023 Tomo Cuatro.

Xolalpa Ramos Daniel Ulises vs. Fabrica de Dulces y Chocolates la Giralda S.A. de C.V. y Pérez Guerra Gabriela y Pérez Hagg Jorge y Guerra Martínez Rosa María. Ord. Mercantil 4 Acdos. Núm. Exp. 519/2023 Bis. 3 Tomo III.

AUDIENCIA

Bringas Ramírez María del Rocío vs. Román Ortega Edith. Aud. Medios Preparatorios Mercantil. 1 Audiencia. Núm. Exp. 1133/2023.

LA SECRETARIA DE ACUERDOS
LIC. NANCY HAYDE LÓPEZ FRÍAS

SECRETARÍA "B"
ACUERDOS DEL 6 DE DICIEMBRE DEL 2024

Aliaga Gargollo Daniel vs. Armando Alberto Gamio Petricioli en su Calidad de Notario Público Número 19 del Estado de México. Juris. Voluntaria Civil 1 Acdo. Núm. Exp. 1816/2024.

Ana María de Guadalupe Burton y Álvarez O. Ana María Burton Álvarez vs. Rosales Burton María Alejandra vs. Titular de la Notaria 116. Ord. Civil 2 Acdos. Núm. Exp. 1152/2022.

Añorve Guillén Áurea Elena vs. Añorve Guillén María del Rocío. Ord. Civil 1 Acdo. Núm. Exp. 854/2024.

Banco Actinver Sociedad Anónima Institución de Banca Múltiple Grupo Financiero Actinver Actuando como Fiduciario en el Fideicomiso 1401 vs. Super Parques de Trampolines y Areas de Entretenimiento Interactivos de México S.A. de C.V. y Jiménez Balderas Claudia Adriana y López Becerril Guadalupe Amagaly y Jiménez Balderas José Luis y Balderas Molina María Virginia Consuelo. Controversias de Arrendamiento Civil 1 Acdo. Núm. Exp. 1430/2024.

Banco Mercantil del Norte Sa Institución de Banca Múltiple Grupo Financiero Banorte vs. Santana Sánchez Ana Lilia. Especial Hipotecario Civil 1 Acdo. Núm. Exp. 1504/2019 Bis. 1 Tomo II.

Banco Mercantil del Norte, S.A. Institución de Banca Múltiple, Grupo Financiero Banorte antes BBVA Bancomer, S.A. Institución de Banca Múltiple, Grupo Financiero BBVA Bancomer vs. Alfredo Tejada Rojas. Esp. Hip. Expedientillo. 1 Acdo. Núm. Exp. 178/2010.

Banco Monex, Sociedad Anónima, Institución de Banca Múltiple Monex Grupo Financiero y Vázquez Aben Héctor Eduardo y Macia Ubierna Joaquín y Roncancio Castillo Rafael vs. Torre Castillo Pedro. Proced. Judicial de Reconoc. y Ejecc. de Laudo Arbitral Civil 1 Acdo. Núm. Exp. 310/2019.

Banco Monex, Sociedad Anónima, Institución de Banca Múltiple Monex Grupo Financiero y Vázquez Aben Héctor Eduardo y Macia Ubierna Joaquín y Roncancio Castillo Rafael vs. Torre Castillo Pedro. Proced. Judicial de Reconoc. y Ejecc. de Laudo Arbitral Civil 2 Acdos. Núm. Exp. 310/2019 Tomo Dos.

Banco Nacional de México Sa Integrante del Grupo Financiero Banamex vs. Moreno Bolaños Irma y Juárez Sanjurjo Mario Julián. Especial Hipotecario Civil 1 Acdo. Núm. Exp. 390/2024.

SOLO CONSULTA
SOLO CONSULTA
SOLO CONSULTA

Banco Santander México Sociedad Anónima Institución de Banca Múltiple Grupo Financiero Santander México vs. Humann Adame Agustín Antonio. Especial Hipotecario Civil 1 Acdo. Núm. Exp. 220/2022.

Banco Santander México, S.A., Institución de Banca Múltiple, Grupo Financiero Santander México vs. Valdez Álvarez Jesús. Especial Hipotecario Civil 1 Acdo. Núm. Exp. 1438/2024.

Banco Santander México, S.A. Institución de Banca Múltiple, Grupo Financiero Santander México vs. Wuaman Cedillo Carolina y Ziehl Beltrán Federico Bernardo. Especial Hipotecario Civil 1 Acdo. Núm. Exp. 174/2018 Bis. 4 Principal.

BBVA México Sociedad Anónima Institución de Banca Múltiple Grupo Financiero BBVA México vs. Álvarez Moscoso Omar. Especial Hipotecario Civil 1 Acdo. Núm. Exp. 246/2024.

BBVA México Sociedad Anónima Institución de Banca Múltiple Grupo Financiero BBVA México vs. García Jiemez Raúl Abraham. Exhortos Civil Exhorto. 1 Acdo. en Exhorto. Núm. Exp. 1012/2024.

BBVA México, S.A. Institución de Banca Múltiple, Grupo Financiero BBVA México vs. Guadalupe Siliceo Verónica. Especial Hipotecario Civil 1 Acdo. Núm. Exp. 386/2008 Tomo II.

Casillas Álvarez Raúl vs. Grupo Inmobiliario Alfa S.A. de C.V. y Otro. Ejec. Merc. Expedientillo. 1 Acdo. Núm. Exp. 846/2005.

Castellanos García Carlos Jorge vs. Morales Luna Sergio. Medios Preparatorios Civil 1 Acdo. Núm. Exp. 440/2024.

Ckd Activos 6, Sociedad Anónima de Capital Variable antes Grupo Finterra, Sociedad Anónima de Capital Variable. Sociedad Financiera de Objeto Múltiple, Entidad No Regulada vs. Salas Salazar Hermanos. S. P. R. de R. L. y Salas Salazar Jorge Antonio y Salas Salazar Blanca Isabel y Salas Salazar y Maclovia Cristina. Especial Hipotecario Civil 1 Acdo. Núm. Exp. 644/2015 Bis. 1 Segundo Tomo.

Cortés Flores Tania Samara vs. Castrejón Noguez Miguel Ángel y Noguez Reynoso Ignacio. Ord. Civil 1 Acdo. Núm. Exp. 1982/2024.

Dessetec Desarrollo de Sistemas Sociedad Anónima de Capital Variable vs. Jéssica Lilián Piscil Juvenci. Especial Hipotecario Civil 1 Acdo. Núm. Exp. 1632/2024.

Díaz Aguilar Marisela vs. Díaz Aguilar Óscar y Díaz Aguilar Juan Francisco y Díaz García Arturo. Ord. Civil 1 Acdo. Núm. Exp. 1238/2023.

Ferrer Ramírez Salvador vs. Gloria Arana Chimal. Especial Hipotecario Civil 1 Acdo. Núm. Exp. 692/2003 Tomo II.

Gallegos Roque Crisóforo vs. Axa Seguros S.A. de C.V. Ord. Civil 2 Acdos. Núm. Exp. 1922/2024 Segundo Tomo.

García Alcántara Demetrio vs. Alcántara Santoyo Concepción su Sucesión, García Alcántara Arturo, García Alcántara Angelina, García Alcántara Víctor y García Alcántara Salvador. Ord. Civil 1 Acdo. Núm. Exp. 1852/2024.

Garzón Abreu Pedro Antonio Cesionario de Recuperación de Comercio Interior, S. de R. L. de C.V. vs. Víctor Manuel Mar Alvarado y Virna Lidia Díaz de la Vega Cisneros. Especial Hipotecario Civil 1 Acdo. Núm. Exp. 816/2015 Tomo Dos.

Gomora Gomora Adelfo y Gomora Bernal Cristina y Gomora Gomora Sara vs. Grupo Mexicano de Seguros S.A. de C.V. Ord. Civil 1 Acdo. Núm. Exp. 214/2024.

HSBC México Sa Institución de Banca Múltiple Grupo Financiero vs. Salazar Pavón Miguel Ángel. Vía de Apremio Civil 1 Acdo. Núm. Exp. 1622/2024.

HSBC México, S.A. Institución de Banca Múltiple, Grupo Financiero HSBC vs. Colunga Moreno Ana María. Especial Hipotecario Civil Cuad. de Amparo. 3 Acdos. en Amparo. Núm. Exp. 5000/2024 Expdllo. de Amparo 1049/2024- IV.

HSBC México S.A. Institución de Banca Múltiple Grupo Financiero HSBC División Fiduciaria en su Carácter de Fiduciario del Fideicomiso Irrevocable Número 262757 vs. Juan Pablo Priede Hidalgo. Especial Hipotecario Civil 1 Acdo. Núm. Exp. 1252/2024.

Instituto del Fondo Nacional de la Vivienda para los Trabajadores (Infonavit) vs. Leyva Gómez Diana Iveth y Roldán Franco Israel. Especial Hipotecario Civil 1 Acdo. Núm. Exp. 2254/2024.

Instituto del Fondo Nacional de la Vivienda para los Trabajadores Infonavit vs. Camarillo Rivas Claudia Ivette y Sandoval Hernández Miguel Ángel. Especial Hipotecario Civil 1 Acdo. Núm. Exp. 1210/2024.

Jiménez Aldana Gonzalo vs. Ojeda Bernal Horacio. Ord. Mercantil 1 Acdo. Núm. Exp. 2068/2024.

Jiménez Flores Rafael Miguel vs. Jiménez Flores Sandra Ernestina. Ord. Civil 2 Acdos. Núm. Exp. 2052/2024.

Liberty Fianzas, S.A. de C.V. vs. Constructora Joro S.A. de C.V. y Inmobiliaria Yu Edificadora Joro S.A. de C.V. y Hernández Torres Jorge Arturo. Ejecutivo Mercantil Cuad. de Amparo. 2 Acdos. en Amparo. Núm. Exp. 630/2005 Cuad. de Amp. 648/2024.

Lobato Hernández Enrique Augusto vs. Ramos Méndez Javier y Baca López Gabriela Aleli y Méndez Medina Laura y Núñez Argueta Apolinar Jorge. Controversias de Arrendamiento Civil 1 Acdo. Núm. Exp. 908/2024.

López Araiza Vega Adrián Eduardo vs. Luis Barbadillo Morales y Representante Legal de Industrias Lubar, S.A. y Representante Legal de Energía Control y Optimización de Sistemas, S.A. C.V. Ord. Civil 1 Acdo. Núm. Exp. 1062/2014 Bis. 3 Tomo III.

López Cruz Edgar vs. King Hayata Moisés Alberto. Controversias de Arrendamiento Civil 1 Acdo. Núm. Exp. 1648/2024 Secc. de Ejecución.

López Fierro Othón y Rodríguez Hernández José Luis y Tapia Corredor Rafael Alejandro Jorge vs. Manríquez Batiz Patricia y Arévalo Manríquez Juan Alberto. Ord. Civil 1 Acdo. Núm. Exp. 104/2023.

Moreno Bermúdez Christian Alam vs. Moreno Osorio Rafael y Guzmán Valadez Micaela. Ord. Civil 1 Acdo. Núm. Exp. 1090/2022.

Navarrete López Manuel y Valdés Salmerón María del Carmen vs. Constructora y Edificdora Brisa S.A. de C.V. y Gargollo Rivas Guillermo y Banco Mercantil del Norte antes Banoro S.N.C. antes Fomento del Crédito Mexicano S.A. en su Carácter de Fiduciaria Dentro del Fideicomiso Conocido como Número 523807 y Gargollo Rivas Dasarrolladora y Constructora Brisa S.A. de C.V. y Gargollo Rivas Guillermo. Exhortos Civil Exhorto. 1 Acdo. en Exhorto. Núm. Exp. 1132/2024.

Quejoso: Banco Nacional de México, Sociedad Anónima, Integrante del Grupo Financiero Banamex y Tercero Interesado Erik Ayala Hernández. Ord. Civil Cuad. de Amparo. 1 Acdo. en Amparo. Núm. Exp. 5000/2024 Expdllo. de Cuad. de Amp. D. C. 673/2024.

Reyes Nava Anselma su Sucesión vs. Vargas Reyes Óscar Guillermo, Vargas Reyes Margarita, Reyes Nava Rosa María y Montoya Reyes Rubén. Ord. Civil 4 Acdos. Núm. Exp. 358/2018.

Romero Elguera Francisco vs. López Romero Virginia y Elguera Maya Virginia y Romero Isaías. Exhortos Civil Exhorto. 1 Acdo. en Exhorto. Núm. Exp. 1020/2024.

Ruíz Ordóñez Jesús vs. Hernández Bustamante Jorge y Guerra María de Los Ángeles y Mota Márquez Óscar Eduardo y Quien También Se Hace Llamar Óscar Vázquez Mota y Armando Zacarías N y Hernández Castillo Clara. Ord. Civil 1 Acdo. Núm. Exp. 992/2023.

Saade Rodríguez Blanca vs. Francisco Aguilar Rosas. Ord. Civil 1 Acdo. Núm. Exp. 1002/2015 Tomo II.

Santos Ramírez Erasmo Juan vs. Lara Espinosa Roberto y Contreras Ricardo Agapita. Controversias de Arrendamiento Civil 1 Acdo. Núm. Exp. 1954/2024.

Secreto. Ejecutivo Mercantil 1 Acdo. Núm. Exp. 136/2023.

Secreto. Actos Prejudiciales Civil 1 Acdo. Núm. Exp. 1724/2024.

Secreto. Ejecutivo Mercantil 1 Acdo. Núm. Exp. 262/2023.

Sociedad Hipotecaria Federal, S.N.C. Institución de Banca de Desarrollo, en su Carácter de Fiduciario Sustituto del Fondo de Operación y Financiamiento Bancario a la Vivienda (Fovi) vs. Eduardo Carlos Márquez Hinojosa. Especial Hipotecario Civil 1 Acdo. Núm. Exp. 826/2012.

Taboada Sánchez Hugo. Ord. Civil Cuad. de Amparo. 2 Acdos. en Amparo. Núm. Exp. 0/2023 Cuad. de Amp. 864/2023.

Tapia Conyer Roberto Constantino vs. Ruvalcaba Imaz Gabriel Fernando su Sucesión por Conducto de su Albacea y Gabriel Fernando Rubalcaba Cervantes. Controversias de Arrendamiento Civil 1 Acdo. Núm. Exp. 416/2020.

Tapia Conyer Roberto Constantino vs. Ruvalcaba Imaz Gabriel Fernando su Sucesión por Conducto de su Albacea y Gabriel Fernando Rubalcaba Cervantes. Controversias de Arrendamiento Civil Secc. de Ejecición. 1 Acdo. en Seccion_De_Ejecución. Núm. Exp. 416/2020 Secc. de Ejecución.

Tapia Conyer Roberto Constantino vs. Ruvalcaba Imaz Gabriel Fernando su Sucesión por Conducto de su Albacea y Gabriel Fernando Rubalcaba Cervantes. Controversias de Arrendamiento Civil 3 Acdos. Núm. Exp. 416/2020 Tomo Dos.

NO PUBLICADOS

Anaya Meza Rodolfo vs. María Soledad Hernández Avilés. Ejecutivo Mercantil 1 Acdo. Núm. Exp. 828/2002 Tomo II.

SÓLO CONSULTA
SÓLO CONSULTA
SÓLO CONSULTA

Banco Mercantil del Norte S.A., Institución de Banca Múltiple, Grupo Financiero Banorte antes Hipotecaria Nacional S.A. de C.V., Sociedad Financiera de Objeto Múltiple, Entidad Regulada, Grupo Financiero BBVA Bancomer, antes Hipotecaria Nacional S.A. de C.V., Sociedad Financiera de Objeto Limitado vs. Felipe Villegas Romero. Especial Hipotecario Civil Acdo. No Publicado. 1 Acdo. Núm. Exp. 454/2012 Tomo II.

Pulido Andrade María del Carmen vs. Silva Castillo Carmen. Ejecutivo Mercantil Expdllo. No Publicado. 1 Acdo. Núm. Exp. 482/2024.

Pillado de la Luz Sandra antes Carlos Josué Rivera Echeverría antes Renovi Fund I, S.A. P. I. de C.V., antes HSBC México, S.A. Institución de Banca Múltiple, Grupo Financiero HSBC vs. Guillermo Ortiz Ortega. Especial Hipotecario Civil Acdo. No Publicado. 1 Acdo. Núm. Exp. 232/2010 Tomo II.

AUDIENCIA

Daniels Vega Raúl vs. María de Lourdes Navarro V. O. María de Lourdes Navarro Vázquez. Aud. Ejecutivo Mercantil. 1 Audiencia. Núm. Exp. 372/2023 Bis. 1 Principal.

Lázaro Ronquillo Leonardo vs. Grupo Mexicano de Seguros S.A. de C.V. Ord. Civil. 1 Audiencia. Núm. Exp. 730/2023.

Plata Gaxiola Marely Alejandra vs. Bojórquez Gaxiola Pastor Genaro y Bojórquez Gaxiola Roel. Aud. Ejecutivo Mercantil. 1 Aud. en Otros. Núm. Exp. 652/2023 Tomo Dos.

LA SECRETARIA DE ACUERDOS
LIC. ANABELL LEONOR REYES RODRÍGUEZ

QUINCUAGÉSIMO SEXTO DE LO CIVIL

SIN PUBLICACIÓN

QUINCUAGÉSIMO SÉPTIMO DE LO CIVIL

SECRETARÍA "A"
ACUERDOS DEL 6 DE DICIEMBRE DEL 2024

Administradora Fome I, Sociedad de Responsabilidad Limitada de Capital Variable vs. Segura Garay Ricardo. Especial Hipotecario Civil 1 Acdo. Núm. Exp. 429/2024.

Alba Vázquez Silvestre vs. Romero Colín Javier. Ord. Civil 5 Acdos. Núm. Exp. 1731/2024.

Álvarez Pérez Simón Eduardo vs. Martínez López Alicia. Especial Hipotecario Civil 1 Acdo. Núm. Exp. 1997/2024.

Amador Olivares Olga del Rosario y García Hernández Pedro vs. Grupo Nacional Provincial Sab y Alonso de Mendieta María Fernanda. Ord. Mercantil 2 Acdos. Núm. Exp. 1987/2024 Segundo Tomo.

Argandoña Mendoza Eva vs. Sergio Sandoval Argandoña. Ord. Civil Expedientillo. 2 Acdos. Núm. Exp. 1195/2017.

Banco Actinver Sa Institución de Banca Múltiple, Grupo Financiero Actinver Actuando como Fuduciario del Fideicomiso Irrevocable F1523 vs. Chávez Loza María del Carmen y Jaime Santos Sergio. Controversias de Arrendamiento Civil 1 Acdo. Núm. Exp. 45/2024.

Banco Regional, S.A. Ibm, Banregio Grupo Financiero vs. Vemequim S.A. de C.V. y Ojeda Quintana Jesús y Maritza Urbaneja Yolanda y Ojeda Quintana José y Hernández Gil Isabel Teresa. Ejecutivo Mercantil 1 Acdo. Núm. Exp. 2069/2024.

Barrera Ramírez Fernando José y Otro vs. Grupo Inmobiliario Inmobilien Operadora Administradora y de Servicios Mag S.A. de C.V. y Otros. Ord. Civil 1 Acdo. Núm. Exp. 1387/2019.

Blanco Abad Luis su Sucesión vs. Fernández Portela de Prado Aurora Ramos Ramos de Folch María Densita Piñeiro Béjar José Rafael y Piñeiro Béjar Manuel Ramón. Ord. Civil 2 Acdos. Núm. Exp. 1989/2024.

Blanco Abad Luis su Sucesión vs. Fernández Portela de Prado Aurora Ramos Ramos de Folch María Densita Piñeiro Béjar José Rafael y Piñeiro Béjar Manuel Ramón. Ord. Civil 2 Acdos. en Seccion_De_Ejecución. Núm. Exp. 1989/2024 Tomo V.

Cabrera Estrada Trinudad del Socorro y/o Cabrera Estrada Socorro y/o Cabrera Hernández Socorro y/o Cabrera Rodríguez Socorro vs. Banco Nacional de México S.A. Integrante del Grupo Financiero Banamex. Ord. Mercantil 1 Acdo. Núm. Exp. 1829/2024.

Chávez y Cuenca Abogados S.C. vs. Miguel Ángel Morlet Chaires. Ejecutivo Mercantil 2 Acdos. Núm. Exp. 1105/2018.

Cibanco Sociedad Anónima Institución de Banca Múltiple en su Carácter de Fiduciario en el Fideicomiso Número 00430 vs. Mario Eduardo Galván Palestina y Otra. Especial Hipotecario Civil 1 Acdo. Núm. Exp. 1403/2018.

Cibanco Sociedad Anónima Institución de Banca Múltiple vs. Fonseca Pérez Roel Arturo. Especial Hipotecario Civil 2 Acdos. Núm. Exp. 1817/2024.

Dela Torre Miranda Natalia vs. Sánchez de la Torre Jesús y-o. y Ortega Enríquez José. Ord. Civil 1 Acdo. en Exhorto. Núm. Exp. 1791/2024.

Estrada Ornelas Graziela vs. Torres González Elpidia y Guillermo Cardelas Franco. Especial Hipotecario Civil 1 Acdo. Núm. Exp. 1803/2024.

Fernández Palomares Yensi vs. Casas Reséndiz Leticia. Ord. Civil 1 Acdo. Núm. Exp. 1255/2024.

Fisher Sánchez Jesús Manuel y Barcelo Olmedo Denitza Carolina vs. Seguros Banorte S.A. de C.V. Grupo Financiero Banorte. Ord. Civil 1 Acdo. Núm. Exp. 673/2024.

Galicia Sarmiento Noé vs. Mendoza Santiago Gerino. Controversias de Arrendamiento Civil 1 Acdo. Núm. Exp. 1837/2024.

Gallardo Rojo Celia vs. Motta Vargas Martha. Ord. Civil 1 Acdo. Núm. Exp. 1249/2024.

HSBC México, S.A., Institución de Banca Múltiple, Grupo Financiero HSBC División Fiduciaria vs. Diana Hortencia Montiel González. Especial Hipotecario Civil 1 Acdo. Núm. Exp. 1503/2010.

Inmobiliaria Puerta del Pireo S.A. de C.V. vs. Hotelera Misión Aguascalientes S.A. de C.V. Controversias de Arrendamiento Civil 1 Acdo. Núm. Exp. 1867/2024.

Inmobiliaria de Garay S.A. vs. Andrea Avelina Reséndiz García. Ord. Civil Expedientillo. 1 Acdo. Núm. Exp. 2017/2024.

Instituto de Seguridad y Servicios Sociales de Los Trabajadores del Estado a Través de su Fondo de la Vivienda vs. Sandra Guadalupe Bolaños Fernández. Especial Hipotecario Civil 1 Acdo. Núm. Exp. 83/2020.

Instituto del Fondo Nacional de la Vivienda para los Trabajadores Infonavit vs. García Hernández Claudia Patricia. Especial Hipotecario Civil Acdo. no Publ. del 5 de Diciembre del 2024. 1 Acdo. Núm. Exp. 1395/2024.

Jiménez Pérez Ricardo vs. Grupo Mexicano de Seguros S.A. de C.V. Ord. Civil 6 Acdos. Núm. Exp. 425/2024.

Maciel Barrios José Guillermo vs. Johnson Health Technologies S.A. de C.V. y Guzmán Magos Lorena y Johnson Health Tech Co Ltd. y Johnson International Holding Corp y Lo Jason y Yen Max y Lai Phil y Chen Phil y Chen Jerry y Pizarro Suárez V Eduardo. Ord. Civil 1 Acdo. Núm. Exp. 913/2024.

Mendoza Villanueva Guilibalda vs. López Galván Israel. Especial Hipotecario Civil Acdo. en Amparo Número 1409/2024. 2 Acdos. en Amparo. Núm. Exp. 723/2021 1409/2024.

Morgan Ochoa de Mendoza Adoración vs. Poliproductos para Fundición, S.A. de C.V. y Otro. Ord. Civ. 1 Acdo. Núm. Exp. 703/2009.

Protección Patrimonial Unión de Crédito Sociedad Anónima de Capital Variable vs. López Araiza González María Cristina. Ejecutivo Mercantil 1 Acdo. Núm. Exp. 1385/2024.

Rangel Talavera Dorian Jenifer vs. Magno Labastida Roberto. Ord. Civil 1 Acdo. Núm. Exp. 547/2023.

Ríos Chávez Alejandro vs. Díaz Grajales Fernando y Salvador Vargas Graciela. Ord. Civil 1 Acdo. Núm. Exp. 731/2024.

Rodríguez Campuzano Ivette vs. Ayuso Achach Sonia Magaly y Notaria 75 Setenta y Cinco del Estado de Quintana Roo y Delegado del Registro Público de la Propiedad y del Comercio de Esta Ciudad de Cancún, Quintana Roo. Ord. Civil 1 Acdo. en Exhorto. Núm. Exp. 1217/2024.

Ruanova Oliver Carlos Alberto vs. Inmobiliairia Green Vista Hacienda S.A. de C.V. Ord. Mercantil 1 Acdo. Núm. Exp. 1983/2024.

Santander Orozco Alma Socorro su Sucesión vs. Vargas Santander Ibeet. Controversias de Arrendamiento Civil Acdo. en Secc. de Ejecución. 1 Acdo. Núm. Exp. 865/2024.

Sherwin Williams Automotive México S de R.L. de C.V. vs. José de Jesús Gutiérrez Ramírez. Ejecutivo Mercantil Acdo. en Amparo Número 518/2024- 3. 2 Acdos. en Amparo. Núm. Exp. 417/2019 518/2024- 3.

Sociedad Hipotecaria Federal, Sociedad Nacional de Crédito, Institución de Banca de Desarrollo en su Carácter de Fiduciario Sustituto de Banco de México en el Fideicomiso Denominado

SOLO CONSULTA

Fondo de Operación Financiamiento Bancario a la Vivienda, hoy su Cesionaria Irma Guadalupe Ramírez Martínez vs. José Asunción Silva Vázquez y Otra. Especial Hipotecario Civil Expedientillo. 1 Acdo. Núm. Exp. 1929/2009.

Sues Caula Jaume y Trelles Fortes Ivonne Cristina vs. Montero Querejeta Sergio. Ord. Civil Expedientillo. 1 Acdo. Núm. Exp. 1883/2024.

Sánchez Prado Miguel Ángel vs. Antonio Martínez Ríos. Ord. Civ. 1 Acdo. Núm. Exp. 791/1997.

Unifin Financiera S.A. Bursatil de Capital Variable, Sociedad Financiera de Objeto Múltiple, Entidad No Regulada vs. José Francisco Cigarroa Arias y Otra. Ord. Mercantil 2 Acdos. Núm. Exp. 1037/2016.

Unifin Financiera Sociedad Anónima Bursatil de Capital Variable Sociedad Financiera de Objeto Múltiple Entidad No Regulada vs. Antonio Favio Núñez Espinosa. Especial Hipotecario Civil 1 Acdo. Núm. Exp. 1091/2018.

Del Rello Estrada Sergio Rafael vs. Armando Guillén Morales. Ejec. Merc. 1 Acdo. Núm. Exp. 519/2007.

NO PUBLICADOS

BBVA Bancomer, Sociedad Anónima, Institución de Banca Múltiple, Grupo Financiero BBVA Bancomer, Actualmente BBVA México, Sociedad Anónima, Institución de Banca Múltiple, Grupo Financiero BBVA México vs. Sofía Martínez Fonseca. Especial Hipotecario Civil Acdo. no Publ. del 5 de Diciembre del 2024. 1 Acdo. Núm. Exp. 863/2018.

Cabrera Estrada Trinudad del Socorro y/o Cabrera Estrada Socorro y/o Cabrera Hernández Socorro y/o Cabrera Rodríguez Socorro vs. Banco Nacional de México S.A. Integrante del Grupo Financiero Banamex. Ord. Mercantil Acdo. no Publ. del 3 de Diciembre del 2024. 1 Acdo. Núm. Exp. 1829/2024.

Estrada Ornelas Graziela vs. Torres González Elpidia y Guillermo Cardelas Franco. Especial Hipotecario Civil Acdo. no Publ. del 2 de Diciembre del 2024. 2 Acdos. Núm. Exp. 1803/2024.

González Costal Maximino vs. Tovar Arredondo Érika. Controversias de Arrendamiento Civil Acdo. no Publ. del 3 de Diciembre del 2024. 1 Acdo. Núm. Exp. 141/2024.

Hernández Marín Vanessa Sujey vs. Reyes Sánchez María Laura. Juris. Voluntaria Civil Acdo. no Publ. del 29 de Noviembre del 2024. 1 Acdo. en Expedientillo. Núm. Exp. 1303/2018.

Hipotecaria su Casita, S.A. de C.V. Sociedad Financiera de Objeto Limitado hoy Hipotecaria su Casita, S.A. de C.V., Sociedad Financiera de Objeto Múltiple, Entidad No Regulada hoy Ci Banco Sociedad Anónima, Institución de Banca Múltiple, en su Carácter de Fiduciario en el Fideicomiso Número F/00782 vs. Paulina Serrato Ayala. Esp. Hip. Acdo. no Publ. del 29 de Noviembre del 2024 en Expedientillo. 1 Acdo. Núm. Exp. 941/2008.

Instituto de Seguridad y Servicios Sociales de Los Trabajadores del Estado a Través de su Fondo de la Vivienda vs. Chávez García Rafael. Especial Hipotecario Civil Acdo. no Publ. del 29 de Noviembre del 2024. 1 Acdo. en Expedientillo. Núm. Exp. 689/2023.

Instituto del Fondo Nacional de la Vivienda para los Trabajadores Infonavit vs. García Hernández Claudia Patricia. Especial Hipotecario Civil Acdo. no Publ. del 5 de Diciembre del 2024. 1 Acdo. Núm. Exp. 1395/2024.

López Rodea Laura Bertha vs. Obras Marisma S.A. de C.V. Ord. Civil Acdo. no Publ. del 3 de Diciembre del 2024. 1 Acdo. Núm. Exp. 2041/2024.

Ortega Guerrero Teresa vs. Portillo Sandoval Gustavo Adolfo. Ejecutivo Mercantil Acdo. no Publ. del 29 de Noviembre del 2024. 1 Acdo. Núm. Exp. 1567/2024.

AUDIENCIA

Park Auto S.A. de C.V. vs. Castañeda Valerio Claudia y Martínez Rivera José Antonio. Aud. Controversias de Arrendamiento Civil. 1 Audiencia. Núm. Exp. 923/2024.

Pérez Eugenio José Hipólito Joel vs. Sánchez Rodríguez Omar Alberto y Rosas Reyes Fernando. Aud. Controversias de Arrendamiento Civil. 1 Audiencia. Núm. Exp. 531/2024.

LA SECRETARIA DE ACUERDOS
LIC. YOLANDA HERNÁNDEZ GARCÍA

SECRETARÍA "B"
ACUERDOS DEL 6 DE DICIEMBRE DEL 2024

Ancona y Figueroa José Luis del Sagrado Corazon vs. Perla Brisa Pérez Sánchez y Otra. Controversias de Arrendamiento Civil 1 Acdo. Núm. Exp. 864/2017.

Araujo Mata Sandra vs. Trejo Garza Luis Germán. Ord. Civil 1 Acdo. Núm. Exp. 1596/2024.

Arizmendi Ortiz Albino Javier y Alfaro Mejía Eloísa vs. Jb Business & Solutions S.A. de C.V. Controversias de Arrendamiento Civil 1 Acdo. Núm. Exp. 1588/2024.

Arroyo Sotomayor Armando vs. Arroyo Martínez Federico y Glorieux González Laly. Controversias de Arrendamiento Civil 1 Acdo. Núm. Exp. 1688/2024.

Ascención Falcón Miguel vs. García Maldonado Ricardo. Ord. Civil 1 Acdo. en Exhorto. Núm. Exp. 1266/2024.

Ávila Ávila Eloy y Velasco Mancilla Ana Levita vs. Seguros Banorte S.A. de C.V. Grupo Financiero Banorte. Ord. Civil 1 Acdo. Núm. Exp. 1876/2024.

Axis Cuarenta y Cinco S.A. de C.V. vs. Téllez Reyes Jorge y Castillo Aguirre María Dolores. Controversias de Arrendamiento Civil 2 Acdos. Núm. Exp. 1648/2024.

Banco Mercantil del Norte S.A. Institución de Banca Múltiple, Grupo Financiero Banorte hoy su Cesionaria Daniel Arturo Calleja Pinedo vs. Alejandro Calleja Pinedo y Otra. Especial Hipotecario Civil Acdo. en Amparo Número 810/2024. 1 Acdo. en Amparo. Núm. Exp. 646/2017 810/2024.

Banco Nacional de México S.A. Ahora su Cesionario Banco Mercantil del Norte S.A. Institución de Banca Múltiple, Grupo Financiero Banorte. Actualmente Recuperación de Cartera Inmediata S.A. de C.V. como Cesionario vs. Franco Castellanos de Hanono y Otros. María Guadalupe Franco Castellanos de Hanono y Otros. Especial Hipotecario Civil 1 Acdo. Núm. Exp. 706/1998.

Banco Nacional del Ejército Fuerza Aérea y Armada Sociedad Nacional de Crédito Institución de Banca de Desarrollo vs. Ortiz Núñez Jorge Luis. Especial Hipotecario Civil 1 Acdo. Núm. Exp. 784/2024.

Banco Santander S.A. Institución Debanca Múltiple Grupo Financiero Santander hoy su Cesionaria Csck 12 Mexco I Sociedad de Responsabilidad Limitada de Capital Variable vs. Mirian Esrefania Olivares Gómez. Ord. Mercantil Acdo. en Amparo Número 962/2024- II. 1 Acdo. en Amparo. Núm. Exp. 278/2007 962/2024- II.

BBVA Bancomer S.A. Institución de Banca Múltiple, Grupo Financiero BBVA Bancomer vs. Moreno Oceguera Aurora Alicia. Especial Hipotecario Civil 1 Acdo. Núm. Exp. 1476/2024.

BBVA Bancomer, S.A., Institución de Banca Múltiple, Grupo Financiero BBVA Bancomer vs. José González Mancera y Otra. Ejec. Merc. 1 Acdo. Núm. Exp. 1296/2024.

BBVA México Sa Institución de Banca Múltiple Grupo Financiero BBVA México vs. Cerón Juárez Silvia. Especial Hipotecario Civil 1 Acdo. Núm. Exp. 1284/2024.

BBVA México Sociedad Anónima Institución de Banca Múltiple Grupo Financiero BBVA México vs. Ventura Arsila Juan Carlos. Especial Hipotecario Civil 2 Acdos. Núm. Exp. 996/2024.

BBVA México S.A. Institución de Banca Múltiple, Grupo Fnanciero BBVA México vs. Reyes Cantú Martha Angélica. Especial Hipotecario Civil 3 Acdos. Núm. Exp. 1554/2024.

BBVA México, Sociedad Anónima Institución de Banca Múltiple, Grupo Financiero BBVA México vs. Torres Guzmán Juan Carlos. Especial Hipotecario Civil 2 Acdos. Núm. Exp. 516/2021 Terc. Excl. de Dominio.

Caja de Previsión de la Policía Preventiva de la Ciudad de México vs. Armando López Maciel. Especial Hipotecario Civil 1 Acdo. en Exhorto. Núm. Exp. 2026/2024.

Camargo Guerrero María Elena vs. Gaminde Vda de Zaldívar Teresa y También Conocida como Teresa Gaminde Vda. de Saldívar y Registro Público de la Propiedad y de Comercio de la Ciudad de México. Ord. Civil 1 Acdo. Núm. Exp. 2058/2024.

Canedo Ortiz Esperanza vs. Víctor Fernando Zubieta Gutiérrez y Francisco Alejandro Zubieta Gutiérrez. Controversias de Arrendamiento Civil 1 Acdo. Núm. Exp. 1668/2024.

Casco Yépez Eduardo vs. De la Cruz Luz Marina y Maldonado Maldonado César Félix. Controversias de Arrendamiento Civil 1 Acdo. Núm. Exp. 1604/2024.

SOLO CONSULTA

Centeno Campos José Ricardo vs. Rafael Estrada Efraín y Rebollar Benítez Nora. Controversias de Arrendamiento Civil 1 Acdo. Núm. Exp. 1454/2024.

Cetelem S.A. de C.V. Sociedad Financiera de Objeto Múltiple Entidad Regulada vs. Gálvez Acosta José Aarón. Ejecutivo Mercantil 1 Acdo. Núm. Exp. 1236/2023.

Chávez Márquez Jesús vs. Constructora Bausau S.A. de C.V. Ord. Civil 1 Acdo. Núm. Exp. 1484/2024.

Chávez Ramírez Modesto vs. Mata Jiménez Mireya. Controversias de Arrendamiento Civil 1 Acdo. Núm. Exp. 858/2018.

Condominio Roberto Gayol 1309 vs. González Cruces Elena. Ord. Civil 1 Acdo. Núm. Exp. 1176/2024.

Cruz Ruíz Teresa vs. Cuéllar Gutiérrez Héctor Andrés. Especial Hipotecario Civil 1 Acdo. Núm. Exp. 134/2024.

Domínguez Monfil Sarai del Carmen vs. Cuevas Guzmán Graciela y Graciela Cuevas Guzmán de Robles y Dirección General del Registro Público de la Propiedad y del Comercio de la Ciudad de México. Ord. Civil 1 Acdo. Núm. Exp. 916/2024.

García Sánchez Roberto Antonio y Antonio García Israel vs. Grupo Mexicano de Seguros S.A. de C.V. Ord. Civil 1 Acdo. Núm. Exp. 728/2024.

González Monroy José Arturo vs. Abreu Gómez Manuel Antonio. Ejecutivo Mercantil 1 Acdo. Núm. Exp. 864/2016.

Hernández Guadarrama Gerardo vs. Mark Display Internacional S.A. de C.V. Medios Preparatorios Civil 1 Acdo. Núm. Exp. 700/2024.

Hipotecaria Nacional Sociedad Anónima de Capital Variable, Sociedad Financiera de Objeto Múltiple, Entidad Regulada, Grupo Financiero BBVA Bancomer hoy BBVA Bancomer, S.A. Institución de Banca Múltiple, Grupo Financiero BBVA Bancomer vs. Bertha Isabel Castillo Chavolla. Especial Hipotecario Civil 1 Acdo. Núm. Exp. 1214/2011.

Inmobiliaria Reyco Sa vs. Ramírez Valenzuela Morales Ricardo. Controversias de Arrendamiento Civil 1 Acdo. Núm. Exp. 1786/2024.

Instituto de Seguridad Social para las Fuerzas Armadas Mexicanas vs. Adán García Pérez y Otra. Especial Hipotecario Civil 1 Acdo. Núm. Exp. 108/2020.

Instituto del Fondo Nacional de la Vivienda para los Trabajadores (Infonavit) vs. Borja Bárcenas Rebeca Berenice. Especial Hipotecario Civil 1 Acdo. Núm. Exp. 930/2015.

Instituto del Fondo Nacional de la Vivienda para los Trabajadores Infonavit vs. Álvarez González Paulino. Especial Hipotecario Civil 1 Acdo. Núm. Exp. 666/2023.

Instituto del Fondo Nacional de la Vivienda para los Trabajadores Infonavit vs. Ángel Oliver Torija Gutiérrez. Especial Hipotecario Civil 1 Acdo. Núm. Exp. 222/2020.

Instituto del Fondo Nacional de la Vivienda para los Trabajadores Infonavit vs. Meléndez Ceballos Enrique. Especial Hipotecario Civil 2 Acdos. Núm. Exp. 1242/2024.

Instituto del Fondo Nacional de la Vivienda para los Trabajadores vs. Castaneda Núñez Fabiola y Vázquez Nuño Fernando Ramón. Especial Hipotecario Civil 1 Acdo. Núm. Exp. 382/2023.

Instituto del Fondo Nacional de la Vivienda para los Trabajadores vs. Ledesma Morales Diego Arturo. Especial Hipotecario Civil 1 Acdo. Núm. Exp. 1166/2024.

Instituto del Fondo Nacional de la Vivienda para los Trabajadores vs. Muñoz Sánchez Karina y Castillo Flores Habib Israel. Especial Hipotecario Civil 1 Acdo. Núm. Exp. 1226/2024.

Instituto del Fondo Nacional de la Vivienda para los Trabajadores vs. Ramos Andreani Heberto. Vía de Apremio Civil 1 Acdo. Núm. Exp. 380/2016.

Instituto del Fondo Nacional de la Vivienda para los Trabajadores vs. Valdez Jaime Genaro. Especial Hipotecario Civil 1 Acdo. Núm. Exp. 702/2017.

Jacinto Camacho Rodolfo Iván vs. Pérez Gama Axel Omar y García Montaño Eduardo Enrique. Ord. Civil 1 Acdo. Núm. Exp. 2056/2024.

Lázaro Quintana Lino vs. Comisión para la Regularización de la Tenencia de la Tierra (Corett y Otra. Ord. Civil 1 Acdo. Núm. Exp. 558/1993.

Lomas del Chamizal Sociedad Civil en Liquidación vs. De la Torre Archundia Jorge. Ord. Civil 1 Acdo. Núm. Exp. 1274/2024.

Martínez Torres Leonardo David vs. Ortiz Uribe Carlos. Especial Hipotecario Civil Acdo. en Expedientillo. 1 Acdo. Núm. Exp. 748/2021.

Montaño Salinas Eduardo Tlatuani vs. Multiproyectos Global Enterprise S.A. de C.V. Ejecutivo Mercantil 1 Acdo. Núm. Exp. 1584/2024.

Morán García Claudia Rosa vs. Ajuria Andrade Iliana Vianey y Ajuria Ceja Efraín y Andrade Luz María. Controversias de Arrendamiento Civil 1 Acdo. Núm. Exp. 1730/2024.

Ochoa Mariscal Margarita vs. Olmos Ibarra Kevin Jacob y Pérez Ruíz Jorge. Ord. Civil 1 Acdo. en Exhorto. Núm. Exp. 1172/2024.

Orozco Guízar Raúl Mauricio y Fernández Martínez Ferretis Adriana vs. Castillo Pliego María Fernanda y Ocejo Ortueta Alberto. Especial Hipotecario Civil 1 Acdo. Núm. Exp. 100/2021.

Pérez Castañeda Fernanda vs. Pérez Montes de Oca Pablo y Registro Público de la Propiedad de la Ciudad de México. Ord. Civil 1 Acdo. Núm. Exp. 900/2022.

Préstamos Felices en 15 Minutos S.A. de C.V. Sofom Enr vs. Guzmán Ochoa Carmen. Ejecutivo Mercantil 1 Acdo. Núm. Exp. 432/2023.

Reyes Alanís Eduardo vs. Sirendel S de R.L. de C.V. Providencias Precautorias Civil 2 Acdos. Núm. Exp. 724/2024.

Romero Alfaro Gibran Said vs. Ruíz Morales Leopoldo Genaro y Leopoldo Ruíz Morales. Ord. Civil 2 Acdos. Núm. Exp. 726/2024.

Ruíz Acevedo Enrique vs. Leura Zepeda Ernesto su Sucesión. Especial Hipotecario Civil 1 Acdo. Núm. Exp. 1628/2024.

Salinas Roa Isael vs. Seguros Inbursa Sa Grupo Financiero Inbursa. Ord. Civil 2 Acdos. Núm. Exp. 1222/2024.

Sánchez Martínez Ángel vs. Sánchez Pérez Obed. Medios Preparatorios Civil 1 Acdo. Núm. Exp. 414/2024.

Santander Hipotecario, S.A. de C.V. Sociedad Financiera de Objeto Múltiple, Entidad Regulada su Cesionaria Controladora de Portafolios, Seeb, Sociedad de Responsabilidad Limitada de Capital Variable hoy su Cesionario Abdel Alejo Junquera Muñoz hoy su Cesionaria Controladora de Portafolios, Seeb Sociedad de Responsabilidad Limitada de Capital Variable vs. Ávila Ávila José Luis, Gómez Navar Claudia. Especial Hipotecario Civil 1 Acdo. Núm. Exp. 458/2015.

Santander Vivienda Sociedad Anónima de Capital Variable, hoy su Cesionaria Banco Monex, Sociedad Anónima, Institución de Banca Múltiple, Monex, Grupo Financiero en su Carácter Única y Exclusivamente de Fiduciario del Fideicomiso Empresarial Irrevocable de Administración y Garantía Identificado Con el Número F/3443 vs. Gonzala Rosa Núñez Guerra. Especial Hipotecario Civil 1 Acdo. Núm. Exp. 600/2016.

Santiago Hernández Jesús vs. Mendoza González Irma Faela y Azarcoya Mendoza Isaac. Ejecutivo Mercantil 2 Acdos. Núm. Exp. 290/2023.

Scotiabank Inverlat S. A, Institución de Banca Múltiple, Grupo Financiero Scotiabank Inverlat vs. Reyes Piza Christopher Israel. Especial Hipotecario Civil 1 Acdo. Núm. Exp. 2126/2024.

Scotiabank Inverlat Sa Institución de Banca Múltiple Grupo Financiero Scotiabank Inverlat vs. Álvarez Vera Eduardo Antonio. Especial Hipotecario Civil 2 Acdos. Núm. Exp. 844/2023.

Scotiabank Inverlat Sa Institución de Banca Múltiple Grupo Financiero Scotiabank Inverlat vs. El Granero de Los Llanos Sociedad de Producción Rural de Responsabilidad Limitada y Agrícola Garmar Sociedad de Producción Rural de Responsabilidad Limitada y García Herrera Jesús Horacio. Especial Hipotecario Civil 3 Acdos. Núm. Exp. 712/2020.

Secreto. Ejecutivo Mercantil 1 Acdo. Núm. Exp. 248/2024.

Secreto. Ejecutivo Mercantil 1 Acdo. Núm. Exp. 496/2024.

Secreto. Ejecutivo Mercantil 1 Acdo. Núm. Exp. 628/2023.

Secreto. Providencias Precautorias Civil 2 Acdos. Núm. Exp. 847/2023.

Solano Amaya Cristian Alberto vs. Salazar Torres Martín Horacio. Ejecutivo Mercantil 1 Acdo. Núm. Exp. 1908/2024.

Soto Zamora Adrián vs. José Mario Rosales Medina y Aurelia Olga Sosa Carreño. Controversias de Arrendamiento Civil 1 Acdo. Núm. Exp. 1322/2024.

Trevilla, S.A. vs. Juguetes de Alimentos S.A. de C.V. Controversias de Arrendamiento Civil 1 Acdo. Núm. Exp. 1368/2024.

Tu Casa Express S.A. de C.V. vs. Botello Pineda Gerardo Daniel. Especial Hipotecario Civil 1 Acdo. Núm. Exp. 1348/2024.

Vela Pérez María del Sagrario vs. Guerrero Gil Yolanda. Ord. Civil 1 Acdo. Núm. Exp. 778/2021.

Wainberg Siebenberg Sandra vs. Condominio Plaza Condesa, S.A. Ord. Civil 1 Acdo. Núm. Exp. 2010/2024.

MAL PUBLICADOS

Lizárraga Castro Jorge Higinio vs. Unión de Crédito Credipyme, S.A. de C.V. y Solórzano Kruker Rafael. Ord. Mercantil Acdo. mal Publ. del 4 de Diciembre del 2024. 2 Acdos. Núm. Exp. 116/2024.

SOLO CONSULTA
SOLO CONSULTA
SOLO CONSULTA

Montaño Salinas Eduardo Tlatuani vs. Multiproyectos Global Enterprise S.A. de C.V. Ejecutivo Mercantil Acdo. mal Publ. del 4 de Diciembre del 2024. 2 Acdos. Núm. Exp. 1584/2024.

NO PUBLICADOS

Dueñas Acostas Zaira Verónica antes Arendadora Capital, S.A. de C.V. vs. Díaz Leal Barragán de Esparza Yolanda su Suc. y Otro. Ejecutivo Mercantil Acdo. no Publ. del 3 de Diciembre del 2024. 2 Acdos. Núm. Exp. 1318/2019.

Instituto del Fondo Nacional de la Vivienda para los Trabajadores vs. Jara Carreño Rosa Isela. Especial Hipotecario Civil 1 Acdo. en Expedientillo. Núm. Exp. 1282/2024 Bis. 2.

LA SECRETARIA DE ACUERDOS
LIC. KARIME IVONNE GONZÁLEZ RAMÍREZ

QUINCUAGÉSIMO OCTAVO DE LO CIVIL

SECRETARÍA "A"
ACUERDOS DEL 6 DE DICIEMBRE DEL 2024

Anaya Labastida Iliana vs. Zavala Enríquez Juan Manuel. Ord. Civil Cuad. de Amp. 826/2024- I. 1 Acdo. en Amparo. Núm. Exp. 781/2024 826/2024- 1.

Aristondo Magaña Guillermo Antonio y Beltrán Arriaga Juan y Guinea Valencia Julián y Vicente Méndez Juan y Ortega Alonso Javier Alfonso y Rocha Pérez Eduardo y Solano Montaño Jorge Luis y Toran Sierra J Jesús y Sanatorio Trinidad S.A. de C.V. vs. Del Ángel Campos Celedonia Rosario y Gutiérrez del Ángel Alfredo Enrique y Gutiérrez del Ángel Arturo y Gutiérrez del Ángel Edna Ivonne y Gutiérrez del Ángel Norma y Manrique Lee Gustavo Adolfo. Ord. Mercantil Sin Lugar. 1 Acdo. Núm. Exp. 1409/2024 Tomo III.

Arnaldo Orellana Guadalupe vs. Magallanes Galicia Cecilio y Seguros Banorte S.A. de C.V. Grupo Financiero Banorte. Ord. Civil Acusa Rebeldía. 1 Acdo. Núm. Exp. 299/2020.

Att Cominucaciones Digitales S de R. L. de C.V. y Att Comercialización Móvil S de R. L. de C.V. vs. Grupo Finatrade S.A. de C.V. Ord. Mercantil Contesta Agravios. 2 Acdos. Núm. Exp. 1157/2022 Tomo IV.

Autofinanciamiento México S.A. de C.V. vs. Yetzabel Martínez García. Ejec. Merc. Se Forma Expedientillo. 1 Acdo. Núm. Exp. 725/2008.

Ávila Hernández Fermina vs. Ávila Hernández José Sergio. Ord. Civil Turno Cédula. 1 Acdo. Núm. Exp. 1125/2023.

Bachoco, S.A. de C.V. vs. Ruíz Navarro Luis Alberto y Sandoval Cervantes María Elena Lourdes. Especial Hipotecario Civil Recepción Exhorto. 1 Acdo. Núm. Exp. 643/2016.

Banca Afirme S.A. Institución de Banca Múltiple Afirme Grupo Financiero vs. Morales Ayala Ma Esther, Morales Ayala María Adela. Ejecutivo Mercantil Una Vez que de Cumplimiento. 1 Acdo. Núm. Exp. 1119/2018.

Banco Actinver Sa Institución de Banca Múltiple Grupo Financiero Actinver como Fiduciario en el Fideicomiso Número 2979 vs. Seigrandes S.A. de C.V. y Diego Verástegui Miguel Ángel y Click Seguridad Jurídica Sapi de C.V. Sofom Enr. Vía de Apremio Civil Autorización. 2 Acdos. Núm. Exp. 1979/2024.

Banco Actinver Sociedad Anónima, Institución de Banca Múltiple, Grupo Financiero Actinver Única y Exclusivamente en su Carácter de Fiduciaria Irrevocable de Administración y Fuente de Pago 4659 vs. Álvarez Juárez Edith. Especial Hipotecario Civil Notif. Personal. 1 Acdo. Núm. Exp. 1229/2017.

Banco Covalto, Sociedad Anónima, Institución de Banca Múltiple vs. Produktores Arrgoz, S.A. de C.V., Gómez Garzionis Fannie, Roñan Antonio Gómez Gatzionis, Marco Antonio Gómez Gallardo y Fany Gatzionis Torres. Especial Hipotecario Civil Envio Oficio. 1 Acdo. Núm. Exp. 51/2017.

Banco Mercantil del Norte S.A. Institución e Banca Múltiple Grupo Financiero Banorte vs. Valderrabano Tame María Elena. Especial Hipotecario Civil Causa Ejecutoria. 1 Acdo. Núm. Exp. 941/2021.

Banco Mercantil del Norte, Institución de Banca Múltiple Grupo Financiero Banorte vs. José Luis Camal Zamudio. Especial Hipotecario Civil Exh. Diligenciado. 2 Acdos. Núm. Exp. 1269/2024 Segundo Tomo.

Banco Santander México S.A. Institución de Banca Múltiple Grupo Financiero Santander México vs. García Valdés Emilio. Providencias Precautorias Mercantil Gira Oficio Cnbv. 1 Acdo. Núm. Exp. 169/2024.

Banco Santander México S.A. Institucuon de Banca Múltiple Grupo Financiero Santander México vs. Moisés Jiménez Ernesto. Exhortos Civil 1 Acdo. Núm. Exp. 1045/2024.

Banco Santander México Sociedad Anónima Institución de Banca Múltiple Grupo Financiero Santander México vs. Hamlet Abinadi Castillo Cantú y Alyan Esther Lastiri Hernández. Especial Hipotecario Civil Autorización. 1 Acdo. Núm. Exp. 25/2020.

Banco Ve por más Sa Institución de Banca Múltiple Grupo Financiero Ve por más vs. Agropecuaria Carluz Spr de Rl, José Eugenio Rugarcia Torre y Alma de María Paz San Román. Ejecutivo Mercantil Desahoga Prevención. 1 Acdo. Núm. Exp. 1357/2024.

Carbajal Fragoso Daniel vs. Franco Dimas Luis Ángel y Quien También Se Hace Llamar Franco Dimas Miguel Ángel y Vázquez Mejía Ingrid y Vázquez Mejía Erick. Ord. Civil Copias Certificadas. 1 Acdo. Núm. Exp. 1401/2024.

Centro Hospitalario Univesidad S.A. de C.V. Cuyo Nombre Comercial Es Hospital San Ángel Inn Universidad vs. Ortiz González Miriam Araceli y Guerrero González Trinidad. Ejecutivo Mercantil Recibe Documentos. 1 Acdo. Núm. Exp. 533/2024.

Chg Meridian México S.A. P. I de C.V. vs. Polímeros Mexicanos S.A. de C.V. y Gómez Chacón José Antonio y Gómez Rosillo José Antonio y Chacón Ruíz Gloria. Providencias Precautorias Mercantil Ced. Sin Diligenciar. 1 Acdo. Núm. Exp. 777/2021.

Cimbra Mex S.A. de C.V. Respecto de Equipos Almaq S.A. de C.V. Exhortos Civil Se Remite Exh. a su Lugar de Orígen. 1 Acdo. Núm. Exp. 1081/2024.

Controladora de Portafolios Seeb, S. de R. L. de C.V. hoy su Cesionario William Gandoy Bernasconi vs. Mauro Edgar Ley Vargas. Especial Hipotecario Civil Desahoga Prevención. 1 Acdo. Núm. Exp. 1637/2024.

Cortés Salcedo Eliseo vs. Yobanik Barrientos González. Ord. Civil Ced. Sin Diligenciar. 1 Acdo. Núm. Exp. 911/2019.

Distribuidora Liverpool S.A. de C.V. vs. Contreras Flament Gloria Rosa. Ejecutivo Mercantil Aud. de Ley. 1 Acdo. Núm. Exp. 349/2022.

Durán Morales Luisa vs. Alberto Ruíz Teresa. Ord. Civ. Ced. Sin Diligenciar. 1 Acdo. Núm. Exp. 523/2007.

Enríquez Rogel Celestina vs. Seguros Banorte S.A. de C.V. Grupo Financiero Banorte. Ord. Civil Contesta Excepciones y Llama a Tercero. 1 Acdo. Núm. Exp. 1071/2024.

Estrada Hernández Magdalena Nydia y López Estrada Julio Ángel y López Estrada Salvador y López Estrada Vianeth vs. Etn Tiristar Lujo S.A. de C.V. Ord. Civil Puesta a Dispocisión. 1 Acdo. Núm. Exp. 953/2024.

Evangelista Reyes Marina vs. Hernández Evangelista Martha Angélica. Ord. Civil Apelación. 1 Acdo. Núm. Exp. 889/2023.

Gallardo Gutiérrez Luis Alejandro vs. Salinas Rubio Merced. Ord. Civil Destrucción. 1 Acdo. Núm. Exp. 1191/2024.

García Avendaño Rodrigo vs. García Avendaño Yolanda Reyna y García Pérez su Sucesión Rafael y Avendaño Moncivaiz su Sucesión Yolanda. Ord. Civil Exhibe Comprobante de Pago y Autoriza. 1 Acdo. Núm. Exp. 1119/2024.

García Flores José Luis vs. Benites J. Juan de Dios María Celestina. Ord. Civ. Llegada y Radicación. 1 Acdo. Núm. Exp. 695/2006.

García Hernández su Sucesión Rosa vs. Cisneros Flores María del Carmen. Controversias de Arrendamiento Civil Turno Cédula. 1 Acdo. Núm. Exp. 1063/2024.

Grupo Finatrade S.A. de C.V. vs. Att Comunicaciones Digitales S de Rl. L. de C.V. y Att Ventas y Servicios S de R. L. de C.V. Ord. Mercantil Contesta Agravios Parte Demandada. 1 Acdo. Núm. Exp. 450/2023.

Hipotecaria su Casita Sociedad Anónima de Capital Variable Sociedad, Sociedad Financiera de Objeto Múltiple, Entidad No Regulada hoy su Cesionaria HSBC México S.A. Institución de Banca Múltiple Grupo Financiero HSBC, División Fiduciaria el Fideicomiso F/262757 vs. Raúl Saucedo Peña. Especial Hipotecario Civil Envio Oficio. 1 Acdo. Núm. Exp. 1233/2024.

Inmobiliaria Bains S.A. de C.V. (Quejoso). Especial Hipotecario Civil Cuad. de Amparo. 2 Acdos. en Amparo. Núm. Exp. 251/2024 251/2024- VI.

Inmobiliaria Sor Juana Sa vs. Arroyo Meléndez Sergio Octavio y Arroyo Barreto Manuel. Controversias de Arrendamiento Civil Desahoga Vista. 1 Acdo. Núm. Exp. 1779/2024.

Instituto del Fondo Nacional de la Vivienda para los Trabajadores Infonavit vs. Prudencio Gaona Verónica y Salvador Romero Hernnadez. Especial Hipotecario Civil Acreditan Personalidad. 1 Acdo. Núm. Exp. 111/2011.

Jacques Dávila Luis Alberto, Chávez Luviano Ivonne vs. Fabiola Leonor Limón Flores. Ord. Civil Exh. Sin Diligenciar. 1 Acdo. Núm. Exp. 1369/2019 Segundo Tomo.

Jiménez Rivera Margarita (su Sucesión) vs. Promotora Luma, S.A. de C.V. Ord. Civil Se Hace Efectivo Apercibimiento. 1 Acdo. Núm. Exp. 77/2015.

SOLO CONSULTA

Lejonc Stephanie Jeannine Germaine. Ord. Civil Ced. Sin Diligenciar. 1 Acdo. Núm. Exp. 1193/2024.

Mafud Abud Eduardo vs. Flores Vizcayo Blanca Estrella y Flores Vizcano Blanca Estrella. Ord. Civil Acusa Reb. Agravios. 1 Acdo. Núm. Exp. 425/2024.

Maresco S.A. de C.V. vs. Centros Regus de México S.A. de C.V. Controversias de Arrendamiento Civil Gira Oficio y Desecha Apelación. 1 Acdo. Núm. Exp. 1857/2024.

Márquez González Víctor Manuel vs. Martínez Quiroz Agustín y Melo Fernández de Castro Gustavo Gabriel y C. Director del Registro Público de la Propiedad y del Comercio del Distrito Federal. Ord. Civil Autorización. 1 Acdo. Núm. Exp. 1027/2015.

Martínez Ballesteros Blanca Alicia vs. Grupo Mexicano de Seguros S.A. de C.V. Ord. Civil Destrucción. 1 Acdo. Núm. Exp. 691/2024.

Martínez Sánchez su Sucesión Carmen vs. López Espinoza José Luis. Controversias de Arrendamiento Civil Apel. Preventiva. 1 Acdo. Núm. Exp. 939/2024.

Mora Cervantes Luis Daniel vs. Enríquez Ochoa Eleonora Margarita. Controversias de Arrendamiento Civil Desahoga Vista. 1 Acdo. Núm. Exp. 2173/2024.

Morada Uno México Sapi de C.V. vs. Casaopiedo Padrón Ana Lucía. Juris. Voluntaria Civil No Acredita Personalidad. 1 Acdo. Núm. Exp. 1213/2024.

Morán Acevedo su Sucesión Carmen vs. Carrillo Cuevas Antonio. Proced. Judicial de Reconoc. y Ejecc. de Laudo Arbitral Civil Cuad. de Amp. 1074/2024-IV. 2 Acdos. en Amparo. Núm. Exp. 1249/2023 1074/2024-IV.

Muñoz de Cote Sisniega José Luis y Díaz Barroso Alejandra Boelterly vs. Soto Abed Nora Elena y Ransom Becker Rolf José Rafael y Ransom Becker Rolf Eduardo. Vía de Apremio Civil Sin Lugar. 1 Acdo. Núm. Exp. 1153/2023.

Nueva Wal Mart de México S. de R. L. de C.V. vs. Liang Yanming. Controversias de Arrendamiento Civil Disposición. 1 Acdo. Núm. Exp. 401/2020.

Ortega Cárdenas Víctor Manuel y Banco Santander México S.A. Institución de Banca Múltiple Grupo Financiero Santander México. Ord. Civil Apelación. 2 Acdos. Núm. Exp. 1291/2022.

Ortiz Sánchez Héctor vs. Bustamante Rojas Ramón. Especial Hipotecario Civil Autorización. 1 Acdo. Núm. Exp. 125/2009 Bis. II Tomo II.

Pando Rodríguez Ramón, Prenda Pague S.A. P. I. de C.V., Pando Leyva Ramons Elías Antonio, Rodríguez González Adriana María, Pando Rodríguez Rodrigo, Opencap Holding S.A. P. I. de C.V. Sofom E. N. R vs. Luis Alberto Castillejos Mosqueda y Banca Mifel S.A. Institución de Banca Múltiple Grupo Financiero Mifel División Fiduciaria Fideicomiso Identificado Con Número 651 2005. Ord. Civil Se Ordena Remitir Expdllo. a Séptima Sala. 1 Acdo. Núm. Exp. 1701/2024.

Pérez Rodríguez Rosa María Alejandra vs. Díaz Lombardo su Sucesión Antonio y Oliva Armenta Genoveva y Magaña Gallegos José y Magaña José. Ord. Civil Ced. Diligenciada. 3 Acdos. Núm. Exp. 1207/2024.

Peón San Martín Ricardo vs. Molina Herrera María Gabriela y Jorge Luis Alarcón Avilés. Especial Hipotecario Civil Proyecto de Escritura. 1 Acdo. Núm. Exp. 2001/2009.

Rafer S.A. vs. Cerón Nava Luis Antonio y Stearns Grace Elizabeth. Controversias de Arrendamiento Civil Turno Cédula. 1 Acdo. Núm. Exp. 467/2024.

Ramírez Romero Maris Isabel y Orona Ramírez Damiela Montserrat. Juris. Voluntaria Civil Destrucción. 1 Acdo. Núm. Exp. 1201/2024.

Sánchez Jiménez Misael vs. Nájera Guerrero de Guillén Francisca. Exhortos Civil 1 Acdo. Núm. Exp. 2179/2024.

Scotiabank Inverlat S.A. Institución de Múltiple, Grupo Financiero Scotiabank Inverlat vs. Concepto Gp S.A. de C.V., Aguera Cantú Ana Silvia. Ejecutivo Mercantil Llegada y Radicación. 1 Acdo. Núm. Exp. 1187/2018.

Sociedad Hipotecaria Federal S. N. C Institución de Banca de Desarrollo vs. Martell López Teresa. Especial Hipotecario Civil Se Reconoce Personalidad. 1 Acdo. Núm. Exp. 1405/2019.

Sociedad Limitada de Los Activos de Gramercy, Sociedad de Responsabilidad Limitada de Capital Variable vs. Camacho Espinosa Cuauhtémoc. Especial Hipotecario Civil Cuad. de Amp. 1270/2023- Viii. 1 Acdo. en Amparo. Núm. Exp. 943/2013 1270/2023.

Toyota Financial Services Mexicom S.A. de C.V. vs. Comercializadora Betota S de R. L. de C.V. vs. Linares Yáñez Alexis Eduardo. Ejecutivo Mercantil Exh. Sin Diligenciar. 1 Acdo. Núm. Exp. 885/2023.

Urrutia Rendón José Manuel vs. Rrera Heras Escobedo Noé y Hernández Ochoa Pedro. Ejecutivo Mercantil Recepción Oficio. 1 Acdo. Núm. Exp. 1301/2023.

Vázquez Jurado Francisco Javier vs. Ganibegovic Katerina. Juris. Voluntaria Civil Ced. Sin Diligenciar. 1 Acdo. Núm. Exp. 785/2024.

El Palacio de Hierro, S.A. de C.V. vs. Achar Contreras Laura Linda. Tercerías Civil Desahoga Prevención. 1 Acdo. Núm. Exp. 1927/2024.

AUDIENCIA

Ruíz Juárez José Carlos vs. Stag S.A. de C.V. y Torres Méndez Gustavo Armando. Aud. Previa y de Concil. Ord. Civil. 1 Audiencia. Núm. Exp. 945/2024.

EL SECRETARIO DE ACUERDOS
LIC. LUCIANO ESTRADA TORRES

SECRETARÍA "B"
ACUERDOS DEL 6 DE DICIEMBRE DEL 2024

Acevedo Sierra María Eugenia vs. Mendoza Luna José Guadalupe y Díaz Ortega Martha Rosa. Ord. Civil Cump. Sala 24 Hrs. 1 Acdo. Núm. Exp. 1598/2024.

Autofinanciamiento Automotriz S.A. de C.V. vs. Valencia Castillo Gonzalo vs. Montiel Castillo Guillermina. Ejecutivo Mercantil Oficios de Localización. 1 Acdo. Núm. Exp. 906/2023.

Avla Seguros S.A. de C.V. vs. Constructora e Inmobiliaria Gaen S.A. de C.V. Especial de Fianzas Mercantil Dada Cuenta Contestación Agravios. 1 Acdo. Núm. Exp. 178/2024.

Banca Afirme Sociedad Anónima Institución Dde Banca Múltiple Afirme Grupo Financiero vs. Mariñelarena García Héctor Alfredo. Ejecutivo Mercantil Se Gira Oficio Al Archivo Judicial. 1 Acdo. Núm. Exp. 1128/2022.

Banca Afirme, Sociedad Anónima, Institución de Banca Múltiple, Afirme Grupo Financiero vs. Coedsa S.A. de C.V., Guillermina Saavedra Álvarez y Eduardo José Antonio Sánchez de Teresa. Ejec. Merc. Minuta de Correo Electrónico Al Archivo. 1 Acdo. Núm. Exp. 1612/2009.

Banco Actinver, S.A., Institución de Banca Múltiple, Grupo Financiero Actinver como Fiduciario del Fideicomiso 1401, Fideicomiso Fibra Uno vs. Wework México Co, S. de R. L. de C.V. Ord. Mercantil la Actora Se Da por Notificada de la Llegada y Radicación de Autos. 2 Acdos. Núm. Exp. 2172/2024.

Banco Invex Sociedad Anónima Institución de Banca Múltiple Invex Grupo Financiero en su Carácter de Fiduciario en el Fideicomiso Irrevocable de Centro de Capital Identificado Bajo el Número 860 vs. Dorantes Juárez José Manuel. Especial Hipotecario Civil Se Gira Oficio Al Archivo Judicial. 1 Acdo. Núm. Exp. 334/2018.

Banco Mercantil del Norte Sa Institución de Banca Múltiple Grupo Financiero Banorte vs. Nieto Téllez Héctor. Esp. Hip. Deberá Estarse. 3 Acdos. Núm. Exp. 1224/2024.

Banco Nacional de México S.A. Integrante del Grupo Financiero Banamex vs. Gozmonther Sociedad de Producción Rural de Responsabilidad Limitada, María de Lourdes Gómez Montenegro Rojo, También Conocida como María de Lourdes Montenegro Rojo de González, y/o María de Lourdes Gómez Montenegro Rojo de González, y/o Otros. Especial Hipotecario Civil Acuerdo. 1 Acdo. Núm. Exp. 1278/2019.

Banco Santander México Sa Institución de Banca Múltiple Grupo Financiero Santander México vs. Tecniservicio Integrado en Refrigeración S.A. de C.V. y de la Vega Villarreal Mónica de la Luz. Ejecutivo Mercantil Cuad. de Amp. 1100/2023- V. 1 Acdo. en Amparo. Núm. Exp. 1744/2024 1100/23v.

BBVA México S.A. Institución de Banca Múltiple Grupo Financiero Mbbva México vs. Inmobiliaria Jivabe S.A. de C.V. Especial Hipotecario Civil Exh. Sin Diligenciar. 1 Acdo. Núm. Exp. 16/2022.

Benítez Arrona Teófilo y Centro de Estudios Superiores en Ciencias Jurídicas y Criminologicas A.C. vs. José Luis Sánchez Cortés, Gilberto Nájera Soria, Scotiabank Inverlat Institución de Banca Múltiple Grupo Financiero Scotiabank Inverlat, Armando Mendoza Nava, Enrique Tonatiuh Tapia López, Laura Gabriela Soberanes Bonilla, Ricardo Tapia Salas, Nadia Rubí Consuelo Durán, Jesús Iván González Ponce, Jorge Carreón Flores, Eduardo Durán Portilla, Sergio Olvera Díaz, Alfredo Silva Pérez, Humberto Orizaga Millán, Pablo Hernández Guerrero y Carlos Enrique Valdés Ramírez y Notario Público 118 del Estado de México Y. Ord. Civil Prórrg. para Revisar Constancias del Juzgado 73. 1 Acdo. Núm. Exp. 1838/2024 Tomo III.

SOLO CONSULTA
SOLO CONSULTA
SOLO CONSULTA

Cabrera Uribe María Eugenia vs. Medina Cruz Jesús. Ord. Civil Se Devuelve Exh. Diligenciado. 1 Acdo. Núm. Exp. 458/2024.

Chivas de Corazon Sociedad Anónima de Capital Variable (Quejoso). Especial Hipotecario Civil Cuad. de Amparo. 2 Acdos. en Amparo. Núm. Exp. 558/2024.

Corrugados Ecoamigables y Empaques S.A. Dec. V vs. Grupo Editorial Raf S.A. de C.V. Ejecutivo Mercantil Minuta de Correo Electrónico Al Archivo. 1 Acdo. Núm. Exp. 440/2023.

Dailer Financial Services México S de R. L. de C.V. vs. Ramos Núñez Elizabeth. Providencias Precautorias Mercantil Minuta de Correo Electrónico Al Archivo. 1 Acdo. Núm. Exp. 1044/2022.

Daimler Financial Services S.A. de C.V. Sofom Enr y Ochoa Mora Carolina vs. Mateo Hernández Juan Manuel. Ejecutivo Mercantil 1 Acdo. Núm. Exp. 802/2023.

Desarrollo Inmobiliario Plaza Orientes de R. L. de C.V. vs. Sonnifam S.A. de C.V. y González Padilla Mario Alberto. Controversias de Arrendamiento Civil Computo. 2 Acdos. Núm. Exp. 40/2023.

Desireé Manríquez Sánchez (Antes) Distribuidora Liverpool S.A. de C.V. vs. Poo Guarneros Juan José. Ejecutivo Mercantil Cuad. de Amp. 743/2024- III. 1 Acdo. en Amparo. Núm. Exp. 1296/2022 743/2024- III.

Dessetec, Desarrollo de Sistemas, Sociedad Anónima de Capital Variable vs. Laguna Cardona Marcial. Especial Hipotecario Civil Recogio Documentos y Se Manda a Destrucción. 1 Acdo. Núm. Exp. 784/2019.

Engencap Fin. S.A. de C.V. Sofom Enr vs. Abastos y Distribuciones Internacionales S.A. de C.V. Especial Hipotecario Civil Autorización. 2 Acdos. Núm. Exp. 2082/2024.

Fomento de Arrendamiento S.A. de C.V. vs. Kaibil Seguridad Privada S.A. de C.V. Controversias de Arrendamiento Civil Fijación Garantía para Ejecutar. 1 Acdo. Núm. Exp. 392/2021.

Gómez Méndez Marco Antonio vs. Arroyo Corjeno Yolanda y Ortega Zavala Martha Alicia. Controversias de Arrendamiento Civil Desahogo de Vista Excepciones. 2 Acdos. Núm. Exp. 1080/2024.

González López Sara vs. Víctor Manuel Varela Rivera. Ejecutivo Mercantil Notario Devuelve Exp. y Documentos y Radicación de Extinción. 1 Acdo. Núm. Exp. 1868/2024.

Gutiérrez Molina Eduardo vs. Barrón Echaunri Mónica y Rojano García Edgar Damián. Controversias de Arrendamiento Civil Dada Cuenta Contestación Agravios Auto 27 Agosto. 2 Acdos. Núm. Exp. 784/2024.

Hernández Rueda Miguel vs. Manuel Ramírez Arrieta y Ramírez Ibarra Ricardo. Ord. Civil Radicación. 1 Acdo. Núm. Exp. 1474/2024.

HSBC México S.A. Institución de Banca Múltiple Grupo Financiero HSBC vs. Carlos Woolrich Rodríguez. Especial Hipotecario Civil la Parte Actora Consulta Documentos. 1 Acdo. Núm. Exp. 396/2020.

HSBC México S.A. Institucionde Banca Múltiple Grupo Financiero HSBC División Fiduciaria en su Carácter de Fiduciario en el Fideicomiso F234036 vs. Maldonado García Miguel Ángel. Juris. Voluntaria Civil Gírese Exhorto. 1 Acdo. Núm. Exp. 138/2024.

HSBC México Sociedad Anónima Institución de Banca Múltiple Grupo Financiero HSBC División Fiduciaria en su Carácter de Fiduciario en el Fideicomiso Número F/234036 vs. Rosalina Gamez López. Especial Hipotecario Civil Desahogo de Vista. 1 Acdo. Núm. Exp. 1396/2024.

Instituto del Fondo Nacional de la Vivienda para los Trabajadores Infonavit vs. Aguilar Colorado Gustavo y Cervantes Acosta Maribel. Vía de Apremio Civil Se Previene para que Exhiba Traslados. 1 Acdo. Núm. Exp. 1006/2016.

Instituto del Fondo Nacional de la Vivienda para los Trabajadores Infonavit vs. Lugo Álvarez Rigoberto. Especial Hipotecario Civil Recoge Turno. 1 Acdo. Núm. Exp. 278/2018.

Jiménez Granados Sergio vs. Gutiérrez Granados Andrés. Oral Civil la Actora Se Da por Notificada de la Llegada y Radicación de Autos. 1 Acdo. Núm. Exp. 424/2016.

Lgf Occidente S.A. de C.V. Sofom Enr vs. Castañeda Hernández José Luis. Proced. Judicial de Ejecc. de Garantía Otorgada Mediante Prenda Sin Transmisión de Pos. Mercantil Recogio Documentos y Se Manda a Destrucción. 1 Acdo. Núm. Exp. 1184/2024.

López Casillas Francisco de Jesús vs. Olvera Medina Juan Pablo. Controversias de Arrendamiento Civil Se Exhiben Minutas Selladas de Dependencias. 1 Acdo. Núm. Exp. 296/2024.

Lozada Neyra José Luis vs. Alfredo Isaías Carreras. Ejecutivo Mercantil Copias Certificadas y Autorización. 1 Acdo. en Otros. Núm. Exp. 700/2015 Tomo II.

Noriega Urbina José Luis vs. Noriega Urbina José Luis. Juris. Voluntaria Civil Cedula Diligenciada. 1 Acdo. Núm. Exp. 1102/2024.

Nueva Wal Mart de México S de R. L. de C.V. vs. Adbr Ingeniería y Construcción S.A. de C.V. Ord. Mercantil Súrtale por Boletín. 1 Acdo. Núm. Exp. 748/2019.

Orduña Domínguez Antonio vs. Reyna Montalvan Víctor y Reyna Montalvan Moisés. Ord. Civil Minuta Sellada por la Decima Sala Civil del Pjcdmx. 1 Acdo. Núm. Exp. 1316/2023.

Ortiz Sotelo Aída vs. Regalado Carrasco Sergio Mauricio. Controversias de Arrendamiento Civil Cuad. de Amp. 374/2024- IV. 2 Acdos. en Amparo. Núm. Exp. 1696/2024 374/24- IV.

Ovando Zambrano Francisco Alejandro. Juris. Voluntaria Civil Exh. Sin Diligenciar. 1 Acdo. Núm. Exp. 864/2023.

P- I Corporativo, S.A. P. I de C.V. vs. Monclova Pirineros Gas, S.A. de C.V. y Otros. Ord. Mercantil 4 Acdos. Núm. Exp. 1432/2019.

P- I Corporativo, S.A. P. I de C.V. vs. Monclova Pirineros Gas, S.A. de C.V. y Otros. Ord. Mercantil Cuad. de Amp. 67/2024. 1 Acdo. en Amparo. Núm. Exp. 1432/2019 67/2024.

Rangel Lozano Víctor Javier y Rangel Martínez Victoria Anayeli vs. Axa Seguros S.A. de C.V. Ord. Civil Dispo Oficio. 4 Acdos. Núm. Exp. 636/2024.

Rodríguez Chávez Maximino Margarito vs. Impulsora de la Habitación Popular. Ord. Civil Minuta de Correo Electrónico Al Archivo. 1 Acdo. en Expedientillo. Núm. Exp. 1410/2009.

Rojas Ceballos Arturo Salvador vs. Rojas Ceballos Arturo y Alcántara Ojeda Daniel y Notario Público Número 1968 de la Ciudad de México y Registrador del Registro Público de la Propiedad y el Comercio de la Ciudad de México. Ord. Civil Telmex Rinde Informe. 2 Acdos. Núm. Exp. 1186/2022.

Sánchez López María vs. Zamudio López Jesús y Abarca Piza María Esmeralda y Zamudio Abarca Jesús Adrián y Zamudio Abarca Williams René y Cansino Gómez Tania y Zamudio Abarca Dania y Cruz García José Antonio y Zamudio López Eufrocina y Zamudio López Dulce Magdali y Navarro Zamudio Axel y Navarro Zamudio Alexandra y Zamudio López Nadia María del Carmen y Hernández Kelley Gabriel. Ord. Civil Cedula Diligenciada. 1 Acdo. Núm. Exp. 770/2023.

Sánchez Martínez Verónica vs. Torres Córdoba José Refugio. Exhortos Civil 2 Acdos. Núm. Exp. 2180/2024.

Santander Hipotecario S.A. de C.V. Sociedad Financiera de Objeto Múltiple Entidad Regulada vs. Israel Galván Pérez. Especial Hipotecario Civil Cuad. de Amp. 968/2024- Vi- A. 3 Acdos. en Amparo. Núm. Exp. 1620/2024 968/24- Vi- A.

Sistema de Crédito Automotriz S.A. de C.V. vs. Baca Alejandro. Ejecutivo Mercantil Recoge Documentos y Se Manda a Destrucción. 1 Acdo. Núm. Exp. 550/2024.

Toyota Financial Services México S.A. de C.V. vs. Baveira Security Essentials Seguridad Privada S.A. de C.V. y Cortés Alcalá David. Ejecutivo Mercantil Exhibe Exh. Sin Diligenciar y Solicita Uno Nuevo. 1 Acdo. Núm. Exp. 1122/2023.

Unión de Crédito el Águila S.A. de C.V. vs. Inorte Plus, S.A. de C.V., Martínez Ayala Leal, María Virginia Blancas Cisneros, Rubén Alberto Cantú Uribe y María Antonieta Rosas Fimbres. Esp. Hip. Se Glosa Expdllo. y Se Acuerdan Sus Promociones. 1 Acdo. Núm. Exp. 912/2011.

Valencia Delgadillo Gerardo Domingo vs. Valencia Morales Germán Rafael. Controversias de Arrendamiento Civil Consulta de Documentos y Se Da por Notificado de la Llegada y Radicación de Autos. 1 Acdo. Núm. Exp. 1574/2024.

Vega Loyo Alina vs. García Altagracia Sostenes Óscar y García Mancillas José Raúl y C. Director del Registro Público de la Propiedad y del Comrcio de la Ciudad de México. Ord. Civil Túrnese Al Secretario Actuario. 2 Acdos. Núm. Exp. 1186/2024.

Yacaman Afane Julia vs. González Arellano Fernando. Controversias de Arrendamiento Civil Cuad. de Amp. 685/2024- II. 2 Acdos. en Amparo. Núm. Exp. 2108/2024 685/24- II.

Yuca Motors Sociedad de Responsabilidad Limitada de Capital Variable vs. Jaimes de la Luz Gonzalo Erasmo y Jaimes Carrión Gonzalo. Especial Hipotecario Civil Expedición de Copias Certificadas. 1 Acdo. Núm. Exp. 686/2023.

NO PUBLICADOS

Palacios Gómez Óscar Flavio y Palacios Gómez Óscar vs. Pacheco Torres Alberto y Inmobiliaria Querétaro 144 S.A. de C.V. Ord. Civil Apel. Preventiva. 1 Acdo. Núm. Exp. 1358/2022.

AUDIENCIA

Palacios Gómez Óscar Flavio y Palacios Gómez Óscar vs. Pacheco Torres Alberto y Inmobiliaria Querétaro 144 S.A. de C.V. Continuación Aud. Ord. Civil. 1 Audiencia. Núm. Exp. 1358/2022.

SENTENCIA INTERLOCUTORIA

SOLO CONSULTA
SOLO CONSULTA
SOLO CONSULTA

Banco Mercantil del Norte, S.A. Institución de Banca Múltiple, Grupo Financiero Banorte (Cesionario de BBVA Bancomer, S.A. Institución de Banca Múltiple, Grupo Financiero BBVA Bancomer) vs. José de Jesús Javier Castorena Davis. Especial Hipotecario Civil Sent. Interl. J 1 Núm. Exp. 1466/2011

LA SECRETARIA DE ACUERDOS
LIC. ÉRIKA SOTELO HERNÁNDEZ

QUINCUAGÉSIMO NOVENO DE LO CIVIL

SIN PUBLICACIÓN

SEXAGÉSIMO DE LO CIVIL

SECRETARÍA "A"
ACUERDOS DEL 6 DE DICIEMBRE DEL 2024

1045/2024 Héctor Gutuerrez Cortés. Ejecutivo Mercantil A. 1 Acdo. en Expedientillo. Núm. Exp. 241/2019 Amparo 1045/2024.

Administradora Fome 1 Sociedad de Responsabilidad Limitada de Capital Variable vs. Velázquez Robles Ulises. Especial Hipotecario Civil G. 1 Acdo. Núm. Exp. 867/2021.

Asociación de Condóminos Lago Andromaco No 53 Asociación Civil vs. Comité de Vigilancia del Condominio City Towers Residencial. Ord. Civil L. 1 Acdo. Núm. Exp. 331/2023.

Autofinanciamiento México Sociedad Anónima de Capital Variable vs. Vázquez Sánchez Luis Esteban. Especial Hipotecario Civil G. 1 Acdo. Núm. Exp. 95/2013.

Banco Invex vs. Medina Cab Santos Julián. Vía de Apremio Civil G. 1 Acdo. Núm. Exp. 775/2022.

Banco Mercantil del Norte Sa Institución de Banca Múltiple Grupo Financiero Banorte vs. Moreno Hernández María Teresa. Especial Hipotecario Civil L. 1 Acdo. en Expedientillo. Núm. Exp. 107/2021 Bis. 3.

Banco Santander México S.A. Institución de Banca Múltiple, Grupo Financiero Santander México, antes Santander Vivienda S.A. de C.V. Sofom Er Grupo Financiero Santander México vs. Blanco López Korina. Especial Hipotecario Civil G. 1 Acdo. Núm. Exp. 405/2019 Tomo II.

Banco del Bajío S.A. Institución de Banca Múltiple vs. Martínez Guzmán Miriam. Especial Hipotecario Civil G. 1 Acdo. Núm. Exp. 409/2020.

BBVA México, Sociedad Anónima, Institución de Banca Múltiple, Grupo Financiero BBVA México vs. Ramírez Cerino Israel. Especial Hipotecario Civil G. 1 Acdo. Núm. Exp. 965/2008 Tomo II.

Cadena Alarvel, S.A. de C.V. y y Otro - vs. Alarcón Holding, S.A. de C.V. vs. Gabriel Alarcón Velázquez 1305/2022. Ord. Mercantil 1 Acdo. en Amparo. Núm. Exp. 65/2022 Amparo 1305/2022- V.

Coq del Río Karina vs. Esteban Said Náder vs. 634/2024 Ivonne Marcos Iza y Otro. Ejecutivo Mercantil 1 Acdo. en Amparo. Núm. Exp. 285/2020 Amparo 634/2024- I.

Domínguez Ramírez Gustavo vs. López Vázquez Juan Antonio. Ejecutivo Mercantil G. 1 Acdo. Núm. Exp. 1407/2011 Tomo II.

Financiera Bajío Sociedad Anónima de Capital Variable, Sociedad Financiera de Objeto Múltiple Entidad Regulada vs. Comercializadora y Envasadora Tym Sociedad Anónima de Capital Variable y Torres Mendoza Jesús Alejandro. Ejecutivo Mercantil G. 1 Acdo. Núm. Exp. 951/2019 Tomo II.

Fundación Antonio Haghenbeck y de la Lama Iap vs. Hernández Romero Joaquín y Hernández Romero Alfonso. Controversias de Arrendamiento Civil G. 1 Acdo. en Seccion_De_Ejecución. Núm. Exp. 1039/2023.

González Navarro Arturo vs. González Núñez 408/2024 María de Lourdes. Ord. Civil 1 Acdo. en Amparo. Núm. Exp. 419/2023 Amparo 408/2024- 13.

Hospitales de Operadora, S.A. P. I. de C.V. vs. Hydal, S.A. P. I. de C.V. y Cirugía del Valle, S.A. de C.V. Controversias de Arrendamiento Civil 1 Acdo. Núm. Exp. 1121/2024.

Inmobiliaria Data S.C. vs. Loredo Foyo Juan Sergio y Alquimiadigital Mx S.A. de C.V. Controversias de Arrendamiento Civil 2 Acdos. Núm. Exp. 1145/2024.

Instituto del Fondo Nacional de la Vivienda para los Trabajadores (Infonavit) vs. Gazca Nulez Nazario Antonio y García Rosario Norma Leticia. Vía de Apremio Civil G. 1 Acdo. Núm. Exp. 823/2024.

Intercam Banco Sociedad Anónima Institución de Banca Múltiple Intercam Grupo Financiero vs. 1104/2024 Fondo Nacional de Fomento Al Turismo Fonatur. Ord. Civil 2 Acdos. en Amparo. Núm. Exp. 151/2024 Amparo 1104/2024.

Jnd Global S de R.L. de C.V. y del Valle Torres S.C. y Jáuregui y del Valle S.C. y del Valle Torres Luis Gerardo y del Valle Torres Global Partners S de R.L. de C.V. y Deto Servicios Administrativos S de R.L. de C.V. y Jdn Management S de R.L. de C.V. vs. Medina Zapata Eduardo y Koleva Barzilova Cvetana. Ord. Mercantil G. 1 Acdo. Núm. Exp. 733/2023 Tomo III.

Juárez Pérez Eufemia vs. 602/2024 Sindicato de Trabajadores Vendedores de Dulces en Los Espectáculos Públicos y Similares del Distrito Federal y Garduño Ávila Yolanda y López Garduño Tania Yareth y López Garduño René. Ord. Civil Auto Amparo. 1 Acdo. en Amparo. Núm. Exp. 767/2022 Amparo 602/2024.

Margain González Mauricio vs. Reider Rangel Allan Mauricio. Ord. Civil 1 Acdo. Núm. Exp. 1235/2023.

Méndez Valencia Esperanza su Sucesión vs. González Muñoz Edgar Ulises y José Jorge González Astivia. Ord. Civil G. 1 Acdo. Núm. Exp. 1045/2019.

Pega Aceros, S.A. de C.V. vs. Imersa Ingeniería Medio Ambiente y Energía Renovable, S.A. de C.V. Ejecutivo Mercantil G. 1 Acdo. Núm. Exp. 1217/2018.

Perforadora Central, S.A. de C.V. vs. Marinsa de México, S.A. de C.V. y Zavala Solís José Luis y Zavala Solís José Juan y Zavala Solís José Antonio y Maren Marine Energy, S.A. P. I. de C.V. y Ocean Marine, S.A. de C.V. y Prestadora de Servicios Corporativos Generales, S.A. de C.V. y Servicios Marinos del Sureste, S.A. de C.V. y Servicios y Suministros Martel, S.A. de C.V. Ejecutivo Mercantil Auto Amparo. 1 Acdo. en Amparo. Núm. Exp. 1741/2024 889/24.

Publicaciones Citem, S.A. de C.V. vs. Comercializadora de Revistas, S.A. de C.V. y María del Rosario Molina González. Ejecutivo Mercantil G. 1 Acdo. Núm. Exp. 963/2013 Tomo III.

Reséndiz Álvarez 1095/2024 Alberto vs. La Poseedora del Inmueble Ubicado en el Lote 12, Manzana 18, Zona 2, del Ejido Denominado Santa María Aztahuacan, en Esta Ciudad de México. Medios Preparatorios Mercantil 1 Acdo. en Amparo. Núm. Exp. 2095/2024 Amparo 1095/2024- V.

Schaufel Sociedad Anónima de Capital Variable vs. Dekel Hostels Operation México S.A. de C.V. y Selina Hospitality Tulum Sociedad Anónima de Capital Variable. Ejecutivo Mercantil Se Admite Apelación. 1 Acdo. Núm. Exp. 967/2023 Tomo III.

Servicios Banorte S.A. de C.V. vs. Cerberian Consulting S.A. de C.V. Ord. Mercantil 2 Acdos. Núm. Exp. 895/2024.

Sistema Único de Autofinanciamiento S.A. de C.V. vs. Cruz Flores José Abimael. Ejecutivo Mercantil G. 1 Acdo. Núm. Exp. 675/2023.

Unifin Financiera Sociedad Anónima Bursatil de Capital Varible vs. Constructora Santa Magdalena S.A. de C.V. y Osorno Macgregor Edgar. Ejecutivo Mercantil G. 1 Acdo. Núm. Exp. 1043/2019 Tomo II.

Zambernrdi Miner Philip Edward vs. Becerra de la Fuente María Fernanda. y 337/2024 Balderas Prado María Alejandra También Conocida como Alejandra Balderas Prado. Controversias de Arrendamiento Civil 1 Acdo. en Amparo. Núm. Exp. 1091/2018 Amparo 337/2024- III.

AUDIENCIA

Aguirre Gómez María Elena vs. Unidad Quimioterapia Ambulatoria Sc. Controversias de Arrendamiento Civil. 1 Audiencia. Núm. Exp. 467/2024.

Instituto del Fondo Nacional de la Vivienda para los Trabajadores Infonavit vs. Huerta Hernández José Mario y Hernández Hernández Gabriela. Especial Hipotecario Civil. 1 Audiencia. Núm. Exp. 541/2024.

EL SECRETARIO DE ACUERDOS
LIC. FEDERICO RIVERA TRINIDAD

SECRETARÍA "B"
ACUERDOS DEL 6 DE DICIEMBRE DEL 2024

1087/2024 Benito Martínez Tinajero. Ord. Civil 1 Acdo. en Expedientillo. Núm. Exp. 170/2023 Amparo 10872024- Vii.

Acosta Pérez Santos Alejandro vs. Acosta Pérez Felipa de Jesús Martha y Acosta Pérez María del Pilar y Acosta Pérez Avelina. Medios Preparatorios Civil Ced. de Notificación- Diligenciada. 3 Acdos. Núm. Exp. 888/2024.

Alvarado Crispín Araceli Teresita de Jesús su Sucesión vs. Ruelas Díaz Juana María. Controversias de Arrendamiento Civil Ced. de Notificación- Diligenciada. 1 Acdo. Núm. Exp. 1096/2024.

Banco Monex, Sociedad Anónima Institución de Banca Múltiple, Monex Grupo Financiero en su Carácter Única y Excluisivamente de Fiduciario

SOLO CONSULTA

del Fideicomiso Empresarial Irrevocable de Adminstración y Garantía Número F 3443 vs. Vargas Araujo Gustavo y Gallegos Huerta Estrella. Especial Hipotecario Civil Contestación a la Demanda y Reconvención. 2 Acdos. Núm. Exp. 436/2024.

BBVA Bancomer, S.A., Institución de Banca Múltiple, Grupo Financiero BBVA Bancomer vs. Castañeda Ahumada María Elena. Esp. Hip. Razón - Entrega de Exh. y Traslado. 1 Acdo. Núm. Exp. 1512/2011.

BBVA México Sa Institución de Banca Múltiple Grupo Financiero BBVA México vs. Polímeros Mexicanos S.A. P. I. de C.V. y Gómez Chacón José Antonio y Laminados Técnicos S.A. de C.V. Vía de Apremio Civil Entrega Documentos Destrucción. 1 Acdo. Núm. Exp. 1156/2024.

BBVA México, S.A., Institución de Banca Múltiple, Grupo Financiero BBVA México vs. De la Rosa Hernández Érika Berenice. Especial Hipotecario Civil Razón - Entrega de Exhorto. 1 Acdo. Núm. Exp. 292/2021.

Córdova Pareyon Yolanda vs. Zavala Rodríguez Ana Lucía. Juris. Voluntaria Civil Ced. de Notificación- Diligenciada. 1 Acdo. Núm. Exp. 1268/2024.

Corona Durán Jorge vs. Vfs México Sociedad Anónima de Capital Variable Sociedad Financiera de Objeto Múltiple Entidad No Regulada y Volvo Holding México S.A. de C.V. Ord. Civil Ced. de Notificación- Sin Diligenciar. 2 Acdos. Núm. Exp. 774/2024.

González Álvarez Valente Ángel su Sucesión vs. González Torres Luz Angélica y González Torres Raúl. Ord. Civil Destrucción. 1 Acdo. Núm. Exp. 1028/2024.

González Islas Laura vs. Castellanos Cantoral Emilio, Serman de Delfín Consuelo y Zerman Atanasio Victorio. Ord. Civil Elabórese Oficio Al Rppyc. 1 Acdo. Núm. Exp. 882/2019.

Guzuli Abogados S.A. de C.V. vs. 1600/2024 Ensambladora Latinoamericana de Motores Sapi de C.V. y Gcb Golf And Resort S.A. de C.V. Vía de Apremio Civil Minutas. 4 Acdos. en Amparo. Núm. Exp. 1208/2024 Amparo 1600/2024.

Inmobiliaria Data S.C. vs. Loredo Foyo Juan Sergio y Vinculación Comercial Mex Jaag S.A. de C.V. Controversias de Arrendamiento Civil 3 Acdos. Núm. Exp. 1144/2024.

Inmobiliaria y Constructora Nocesa S. de R. L. de C.V. vs. Zetina Cea Irma Graciela. Ejecutivo Mercantil Duplicidad de Actuación. 2 Acdos. Núm. Exp. 1398/2012.

Instituto de Seguridad y Servicios Sociales de Los Trabajadores del Estado a Través de su Fondo de la Vivienda Fovissste vs. Amador Murillo Leo Marcos. Especial Hipotecario Civil Elabórese Exh. para Emplazamiento. 1 Acdo. Núm. Exp. 518/2022.

Keo World S.A. de C.V. Sofom Enr vs. Vesta307 Sapi de C.V. y Recubrimientos Plásticos S.A. de C.V. y Global Ends S.A. de C.V. y Fuego Envasado S.A. de C.V. y Essential Industry Capital Sapi de C.V. Ord. Civil Comprobante de Envio Siara, Vista a la Interesada. 3 Acdos. Núm. Exp. 1102/2024.

Leonor Pérez Galván vs. Mario Gabriel Aguilar Yáñez. Ord. Civil Expedientillo. 1 Acdo. en Expedientillo. Núm. Exp. 1308/2019 Bis. 1.

Martel Mota Norma Elvia vs. Sitatunga S.A. de C.V. Ejecutivo Mercantil Razón - Entrega de Exh. y Traslado. 1 Acdo. Núm. Exp. 478/2024.

Mendoza Gutieerez Miguel Ángel vs. Castro Rodríguez Graciela Adriana. Ord. Civil Resolución Sala Confirma Auto. 1 Acdo. Núm. Exp. 1232/2022.

Mexarend, Sociedada Anónima Promotora de Inversión de Capital Variable vs. Corporación de Instalación y Servicios Internos Empresariales S.A. de C.V., contra Incendios Sistemas Industriales Especializados S.A. de C.V., Tecnología Total de Sustentabilidad S.A. de C.V. y Vallejo Cenecorta Jorge Ignacio. Actos Prejudiciales Civil Expedientillo. 1 Acdo. en Expedientillo. Núm. Exp. 300/2019.

Netshell S.A. de C.V. vs. Viadeza Proectos S.A. de C.V. y Esparza Aguayo Víctor Adrián. Ejecutivo Mercantil Ced. de Notificación- Sin Diligenciar. 1 Acdo. Núm. Exp. 1070/2023.

Nieto Reyes Isidro vs. Arzate Luna María del Carmen y Quien También Responde Al Nombre de María del Carmen Alzate Luna. Controversias de Arrendamiento Civil Acuda la Dem. a Recibir Copias. 1 Acdo. Núm. Exp. 866/2024.

Omar Quiroz Garnica vs. Ríos Pérez Yolanda. Especial Hipotecario Civil Sin Diligenciar, Vista. 1 Acdo. Núm. Exp. 428/2013.

Pérez Pinto Alfredo vs. Soto Zepeda María de la Asunción Quien También Usaba el Nombre de María Asunción Soto Zepeda y que También Usaba el Nombre de María Asunción Soto de Zepeda su Sucesión y Acosta Morales Nicolás su Sucesión. Ord. Civil Sin Lugar No Son Parte en el Juicio. 1 Acdo. Núm. Exp. 674/2023.

Picazo Cuevas Fabiola vs. Flores Galicia Octavio Emmanuel. Ejecutivo Mercantil Autorización. 1 Acdo. Núm. Exp. 1780/2024.

Ramos Sánchez José Luis vs. Pacheco Zárate Ricardo Alejandro. Controversias de Arrendamiento Civil Ced. de Notificación- Diligenciada. 1 Acdo. Núm. Exp. 1202/2024.

Reymar Construcciones y Proyectos S.A. de C.V. vs. Universidad Iberoamericana A.C. Ord. Mercantil Autorización. 1 Acdo. Núm. Exp. 1674/2024.

Rodríguez López Arcadia y Benítez Rodríguez Cecilia vs. Domínguez Núñez Blanca y Benítez Domínguez Blanca Karina y Benítez Domínguez Carlos Benjamín y Benítez Domínguez Hugo David. Ord. Civil Exhibe Billete de Depósito. 6 Acdos. Núm. Exp. 94/2021.

Salazar Contreras David y Becerra Ibarra Rosa Ibeth vs. Merlin Sánchez de Sánchez Emma y Salchez Olmos Reynaldo Alfonso. Juris. Voluntaria Civil Razón - Entrega de Exh. y Traslado. 1 Acdo. Núm. Exp. 554/2024.

Silva Pérez Carlos Arturo vs. Olivero González Jonathan Michel y Olivero Cabanillas David. Controversias de Arrendamiento Civil Manifestaciones del Demandada. 2 Acdos. Núm. Exp. 46/2020.

Ureña Corona Miguel Martín vs. Banco Santander México Sa Institución de Banca Múltiple Grupo Financiero Santander México antes Banca Serfín Sa Institución de Banca Múltiple Grupo Financiero Serfín y Registro Público de la Propiedad y de Comercio de la Ciudad de México. Especial Hipotecario Civil Cúmplase Con Lo Ordenado en Autos. 1 Acdo. Núm. Exp. 378/2024.

White Lilly Llc y Anspach Bernstein Jonathan vs. Díaz Rivera Juan Francisco y Desarrollos Inmobiliarios del Pedregal S.A. de C.V. y Desarrolladora Farallon S de R.L. de C.V. y Díaz Rivera González Manuel Ramón su Sucesión y Díaz Rivera González Leticia Adelina vs. 635/2024 Banco Bancrea Sa, Inst. de Banca Múltiple. Ord. Civil Difiere Aud. Const. 1 Acdo. en Amparo. Núm. Exp. 942/2023 Amparo 635/2024.

NO PUBLICADOS

HSBC México, S.A., Institución de Banca Múltiple, Grupo Financiero HSBC vs. Vázquez Madriagal Ángel. Ejecutivo Mercantil Autorización. 1 Acdo. en Expedientillo. Núm. Exp. 716/2008.

Keo World S.A. de C.V. Sofom Enr vs. Vesta307 Sapi de C.V. y Recubrimientos Plásticos S.A. de C.V. y Global Ends S.A. de C.V. y Fuego Envasado S.A. de C.V. y Essential Industry Capital Sapi de C.V. Ord. Civil Comprobante de Envio Siara. 3 Acdos. Núm. Exp. 1102/2024.

LA SECRETARIA DE ACUERDOS
LIC. TRINIDAD IVONNE DÍAZ ESQUIVEL

SEXAGÉSIMO PRIMERO DE LO CIVIL

SECRETARÍA "A"
ACUERDOS DEL 6 DE DICIEMBRE DEL 2024

Aguilar Cervantes Rita vs. Hernández Martínez Amado. Juris. Voluntaria Civil 1 Acdo. Núm. Exp. 1149/2024.

Alcaldia Coyoacan vs. Terraceria y Construcciones S.A. de C.V. y Arquimec Ingeniería y Arquitectura S.A. de C.V. Ord. Civil 1 Acdo. Núm. Exp. 1193/2024.

Alfredo Suárez de Miguel vs. Urteaga Pérez Negron José Enrique y Lilia Bethzaida Garfias Pizana. Especial Hipotecario Civil 1 Acdo. Núm. Exp. 1245/2019.

Arellano Mendoza Julio Amel vs. Grupo Mexicano de Seguros S.A. de C.V. Ord. Civil 2 Acdos. Núm. Exp. 1051/2023.

Autofinanciamiento México S.A. de C.V. vs. Ramos Maguey Karina y Ramos Guerrero Benito Gerardo y Vivanco Acosta Néstor. Ejecutivo Mercantil 1 Acdo. Núm. Exp. 277/2022.

Autofinanciamiento México S.A. de C.V. vs. Ramos Maguey Karina y Ramos Guerrero Benito Gerardo y Vivanco Acosta Néstor. Ejecutivo Mercantil 1 Acdo. en Amparo. Núm. Exp. 277/2022 Amparo 425/2024- 2 Promov. por Karina Ramos Maguey.

Banco Mercantil del Norte, S.A. Institución de Banca Múltiple, Grupo Financiero Banorte vs. Consejo Estatal Citrícola, A.C. hoy en Liquidación. Ejecutivo Mercantil 1 Acdo. Núm. Exp. 427/2023 Bis. 02 Segundo Tomo.

Banco Mercantil del Norte, S.A., Institución de Banca Múltiple, Grupo Financiero Banorte vs. Luis Erick Lobaton Buenrostro y Enriqueta Herrera Hernández. Especial Hipotecario Civil Expedientillo. 1 Acdo. Núm. Exp. 323/2020.

Banco Santander México Sociedad Anónima Institución de Banca Múltiple Grupo Financiero Santander México vs. Uribe Zuniga María Amparo. Especial Hipotecario Civil 1 Acdo. Núm. Exp. 1255/2023.

SOLO CONSULTA
SOLO CONSULTA
SOLO CONSULTA

Banco Santander México, S.A., Institución de Banca Múltiple, Grupo Financiero Santander México vs. Héctor Hernández Jardinez y Shop Inmobiliaria, S.A. de C.V. Ejecutivo Mercantil Acuerdo. 1 Acdo. Núm. Exp. 179/2019 Bis. 1 Segundo Tomo.

Banco Ve por más S.A. Institución de Banca Múltiple Grupo Financiero Ve por más vs. Constructora Tulipan S.A. de C.V. y José Ventura Priego Madrigal. Ejecutivo Mercantil 1 Acdo. en Otros. Núm. Exp. 541/2015 Bis. 1 Tercer Tomo.

Banco del Bajío S.A. Institución de Banca Múltiple vs. Enríquez García Bernardo Raúl. Ejecutivo Mercantil 2 Acdos. Núm. Exp. 1/2016.

BBVA Bancomer S.A., Institución de Banca Múltiple Grupo Financiero BBVA Bancomer hoy BBVA México Sociedad Anónima de Capital Variable, Institución de Banca Múltiple Grupo Financiero BBVA México, hoy Ckd Activos 8, Sociedad Anónima Promotora de Inversión de Capital Variable vs. María González Tapia y Federico Ramón Mejía López. Especial Hipotecario Civil 1 Acdo. Núm. Exp. 383/2019.

Caamaño Aguirre Irma Esther vs. María del Carmen Martínez Becerra. Ord. Civil 1 Acdo. Núm. Exp. 55/2017.

Casarrubias García Rafael vs. Tinajero López Juan Manuel. Controversias de Arrendamiento Civil Acuerdo. 1 Acdo. Núm. Exp. 1323/2023.

Club de Raqueta el Yaqui S.A. de C.V. vs. Ramírez Rojas Gulmaro. Ord. Mercantil 1 Acdo. Núm. Exp. 1105/2024.

Cruz López Tito vs. Seguros Inbursa Sa Grupo Financiero Inbursa. Ord. Civil 1 Acdo. Núm. Exp. 1047/2024.

Diseños y Clasicos México, S.A. de C.V. vs. Vyayam Motors, Sa Pi de C.V. Ord. Mercantil 1 Acdo. Núm. Exp. 557/2019.

Dorama Institución de Garantías S.A. vs. Inmobiliaria Ag2m S.A. de C.V. y Afocha Sociedad S.A. de C.V. y Millet de Fuentes Victor Fernando. Especial de Fianzas Mercantil 1 Acdo. Núm. Exp. 1737/2024.

Gómez Hinojosa Óscar Edwin y Hinojosa Reyes Amelia y Gómez Reyes Adrián Guadalupe vs. Grupo Mexicano de Seguros S.A. de C.V. Ord. Civil 2 Acdos. Núm. Exp. 837/2023.

Hernández García Laura Elena vs. Sistema Ingeniería Construcción Supervisión y Comercialización Yuriria S.A. de C.V. y Cesce Fianzas México S.A. de C.V. Vía de Apremio Civil 1 Acdo. Núm. Exp. 925/2024.

Hewlett Packard Operations México S de R.L. de C.V. vs. Operadora de Hospitales Mag Medical S.A. de C.V. Ejecutivo Mercantil Acuerdo. 1 Acdo. Núm. Exp. 1037/2023.

HSBC México, S.A., Institución de Banca Múltiple, Grupo Financiero HSBC División Fiduciaria en su Carácter de Fiduciario en el Fideicomiso Irrevocable Número F/243264 vs. María del Socorro Huicab Zetina. Especial Hipotecario Civil 1 Acdo. Núm. Exp. 1121/2019.

Inmobiliaria y Constructora Almin S.A. de C.V. vs. Hernández González Hilario y Navarro Hernández Sandra Esther. Especial Hipotecario Civil 1 Acdo. Núm. Exp. 1165/2023.

Instituto de Seguridad y Servicios Sociales de Los Trabajadores del Estado a Través de su Fondo de la Vivienda (Fovissste) vs. Rafael López Navarro y Jéssica Ivonne Magaña Hernández. Especial Hipotecario Civil 1 Acdo. Núm. Exp. 729/2018.

Instituto del Fondo Nacional de la Vivienda para los Trabajadores Infonavit vs. Gomora Yautentzi Ignacio. Especial Hipotecario Civil 1 Acdo. Núm. Exp. 1131/2024.

Instituto del Fondo Nacional de la Vivienda para los Trabajadores vs. Cano Juárez Raúl y Galindo Hernández Elizabeth. Especial Hipotecario Civil 2 Acdos. Núm. Exp. 1165/2024.

Instituto del Fondo Nacional de la Vivienda para los Trabajadores. Infonavit vs. Ivon Cruz Galván y Esteban Bardales Calva. Especial Hipotecario Civil 1 Acdo. Núm. Exp. 363/2016.

Lima Catalán Martha Herminia vs. Pinedo Ledezma Esperanza y Torres Muñoz Horacio Artemio. Ord. Civil Acuerdo. 1 Acdo. Núm. Exp. 1553/2024.

Lozano Lunsford Mónica Ann vs. Orozco Mora Pedro Antonio y Rodríguez Borgio Pedro Antonio y Quien También Utiliza el Nombre de Javier Rodríguez Borgio y Director del Registro Público de la Propiedad y del Comercio de la Ciudad de México. Ord. Civil Acuerdo. 1 Acdo. Núm. Exp. 737/2024.

Luna Cordero Jesús vs. Venegas Trejo Ivonne. Controversias de Arrendamiento Civil Acuerdo. 1 Acdo. Núm. Exp. 1561/2024.

Michan Amiga Jaime vs. Elena Grajeda Martínez y Lorena Elena Iriarte Grajeda. Ord. Civil 1 Acdo. Núm. Exp. 989/2018.

Nacional Monte de Piedad Iap vs. Jurado Lizardi Antonio García. Juris. Voluntaria Civil 2 Acdos. Núm. Exp. 1339/2023.

Osorno Cadena Ángela vs. Osorno Cadena Isabel y Osorno Cadena Reina Lucila. Ord. Civil Acuerdo. 1 Acdo. Núm. Exp. 13/2024.

Pachuca Miranda Bryan Alexis vs. Grupo Mexicano de Seguros S.A. de C.V. Ord. Civil 1 Acdo. Núm. Exp. 379/2021.

Padilla & Bujalil S. C vs. Desarrollo Naviero Mexicano S.A. de C.V. y Anais Berenice Salazar Valdez. Controversias de Arrendamiento Civil Acuerdo. 1 Acdo. Núm. Exp. 439/2015.

Ruíz Elizondo Juan Carlos vs. Ortiz Solís Leonardo. Ejecutivo Mercantil 1 Acdo. en Amparo. Núm. Exp. 803/2023 Amparo Directo Promov. por Juan Carlos Ruíz Elizondo.

Saloma Robles Luis Alfredo vs. Banco Nacional de Obras y Servicios Públicos Sociedad Nacional de Crédito. Ejecutivo Mercantil 1 Acdo. Núm. Exp. 1765/2024.

Sawaya Salomón Emilio vs. Margarita Guadalupe Gil Santillán. Controversias de Arrendamiento Civil 1 Acdo. Núm. Exp. 1091/2015 Bis. 02 Segundo Tomo.

Scotiabank Inverlat, Sociedad Anónima, Institución de Banca Múltiple, Grupo Financiero Scotiabank Inverlat vs. Cortijo de Las Lomas, S.A. de C.V. Especial Hipotecario Civil Acuerdo. 1 Acdo. Núm. Exp. 343/2023.

Secreto. Especial Mercantil Mercantil Acuerdo. 1 Acdo. Núm. Exp. 1109/2022.

Secreto. Ejecutivo Mercantil Acuerdo. 1 Acdo. Núm. Exp. 1725/2024.

Secreto. Ejecutivo Mercantil 1 Acdo. Núm. Exp. 271/2023.

Secreto. Ejecutivo Mercantil 1 Acdo. Núm. Exp. 485/2024.

Tellmedic S.A. de C.V. vs. Cordinación y Servicios Mayab S.A. de C.V. Ord. Civil 1 Acdo. Núm. Exp. 875/2024.

The Bank Of New York Mellon, S.A. Institución de Banca Múltiple hoy Ci Banco, S.A. Institución de Banca Múltiple vs. Ernesto López Arreola y Nadia Guadalupe Ayala Urzua. Especial Hipotecario Civil 1 Acdo. Núm. Exp. 1157/2012 Segundo Tomo.

Ugarte Dornbierer Rodrigo vs. Gaxiola Beltrán Marcos Adrián. Controversias de Arrendamiento Civil Acdo. en la Secc. de Ejecución. 1 Acdo. en Seccion_De_Ejecución. Núm. Exp. 1621/2024 Seccción de Ejecc. Segundo Tomo.

Weiji S.A. P. I. de C.V. vs. Mendoza Rocha José Francisco y Hurtado Mora María Luisa. Vía de Apremio Civil 1 Acdo. Núm. Exp. 1591/2024.

MAL PUBLICADOS

Acosta Licóna Guadalupe en I Carácter de Albacea de la Sucesión a Bienes de José Concepción Acosta Gamero y/o J. Concepción Acosta Gamero y/o José Concepción Acosta y Carlos Ó Juan Carlos Acosta Licóna y Acosta Licóna María del Carmen y Acosta Licóna Yolanda y Ángel Ó Ángel de Jesús Acosta Licóna vs. Acosta Licóna Nancy. Ord. Civil 1 Acdo. en Otros. Núm. Exp. 1635/2024 Segundo Tomo.

Mejía Dulche Guadalupe Itza vs. Sepúlveda Garza Mario de Jesús. Ord. Civil 1 Acdo. Núm. Exp. 79/2016 Bis. 1 Segundo Tomo.

NO PUBLICADOS

Ayala Pérez María del Rosario vs. Pérez Martínez Luz María y Gobierno del Distrito Federal hoy Ciudad de México. Ord. Civil 2 Acdos. Núm. Exp. 1207/2024.

AUDIENCIA

Daimler Financial Services S.A. de C.V. Sociedad Financiera de Objeto Múltiple Entidad No Regulada vs. Martínez Romualdo Cristina. Aud. de Desahogo de Pruebs. Ejecutivo Mercantil. 1 Audiencia. Núm. Exp. 1085/2023.

SENTENCIA DEFINITIVAS DEL 6 DE DICIEMBRE DEL 2024 NO PUBLICADOS

Gómez Marlon Miranda vs. Igsa, S.A. de C.V. Ejecutivo Mercantil 1 Núm. Exp. 599/2024

SENTENCIA INTERLOCUTORIA

Csck 12 Mexco I, Sociedad de Responsabilidad Limitada de Capital Variable hoy su Cesionario Grupo Elogia Sociedad Anónima de Capital Variable vs. Cesena Murillo Alan. Especial Hipotecario Civil 1 Núm. Exp. 551/2020 Bis. 02 Segundo Tomo

Instituto del Fondo Nacional de la Vivienda para los Trabajadores vs. Alvarado Hernández Joel. Especial Hipotecario Civil 1 Núm. Exp. 235/2018

LA SECRETARIA DE ACUERDOS
LIC. ROCÍO ANGELINA CALVO OCHOA

SECRETARÍA "B"
ACUERDOS DEL 6 DE DICIEMBRE DEL 2024

Administradora Fome 1, S. de R. L. Dec. V vs. José Leobardo Jiménez Márquez y Griselda González Jiménez. Especial Hipotecario Civil 1 Acdo. Núm. Exp. 426/2020.

SOLO CONSULTA
SOLO CONSULTA
SOLO CONSULTA

Afianzadora Fiducia, S.A. de C.V. vs. Comercializadora Vmcas de México, S.A. de C.V. y Castillo Ramírez Juan Ignacio y Suárez Manny Iván Eduardo y Veloz Cerón Héctor. Especial de Fianzas Mercantil 2 Acdos. Núm. Exp. 252/2024.

Álvarez Espinosa Manuel Cuauhtémoc vs. Banco Nacional de México Sa Integrante del Grupo Financiero Banamex. Ejecutivo Mercantil 1 Acdo. Núm. Exp. 1502/2024.

Autofinanciamiento México S.A. de C.V. vs. Villanueva Rosas Gerardo y Rosas Guillermina y Villanueva Rosas Ricardo Ariel. Ejecutivo Mercantil 1 Acdo. Núm. Exp. 1532/2024.

Banco Actinver, S.A. Institución de Banca Múltiple, Grupo Financiero Actinver División Fiduciaria Única y Exclusivamente en su Carácter de Fiduciario del Fideicomiso F/1401 vs. HSBC México, S.A., Institución de Banca Múltiple Grupo Financiero HSBC División Fiduciaria en su Carácter de Fiduciario Dentro del Fideicomiso F/24968. Ord. Mercantil 1 Acdo. en Otros. Núm. Exp. 147/2020 Tomo VIII.

Banco Invex S.A. Institución de Banca Múltiple, Grupo Financiero Fiduciario en su Carácter de Fiduciario del Fideicomiso Número 1301. hoy su Cesionario Juan Martín Villafaña Cuervo vs. Mendoza Guerrero Araceli. Especial Hipotecario Civil 1 Acdo. Núm. Exp. 348/2017.

Banco Mercantil del Norte Sa Institución de Banca Múltiple Grupo Financiero Banorte vs. Otto Martínez Heinz Werner. Especial Hipotecario Civil 1 Acdo. Núm. Exp. 1242/2024.

Banco Mercantil del Norte Sa Institución de Banca Múltiple Grupo Financiero Banorte vs. Urbina Abraham. Especial Hipotecario Civil 1 Acdo. Núm. Exp. 1238/2024.

Banco Multiva Sociedad Anónima Institución de Banca Múltiple Grupo Financiero Multiva vs. Remuz Sociedad de Producción Rural de Responsabilidad Limitada y Resendez Muñoz Silvestre y Puente Bretado Claudia. Ejecutivo Mercantil 1 Acdo. Núm. Exp. 318/2023.

Banco Nacional de México Integrante del Grupo Financiero Banamex hoy su Cesionaria Administradora Black, S. de R. L. de C.V. vs. Manrique Julián Antonio y Cisneros Herrera Jovita. Especial Hipotecario Civil 1 Acdo. Núm. Exp. 1980/2009 Tomo Dos.

Banco Ve por Más, S.A., Institución de Banca Múltiple, Grupo Financiero Ve por más vs. Equipo de Mediación y Control Industrial S.A. de C.V., Sergio Uriel Ramírez Aragón, Sergio Uriel Ramírez Téllez, Stefannie Ramírez Telles y Herminia Henze Rodríguez. Proced. Convencional Mercantil Civil 1 Acdo. Núm. Exp. 1018/2018.

Beel Infrastructure Sociedad Anónima Promotora de Inversión de Capital Variable vs. Revergy Sl y Gecalye Gestión Empresarial Slu y Total Lab Services Slu. Ord. Civil 1 Acdo. Núm. Exp. 934/2023.

Bien para Bien Sociedad Anónima Promotora de Inversión de Capital Variable Sociedad Financiera de Objeto Múltiple Entidad No Regulada vs. Ramírez Martínez Osvaldo y Deciga Barrios Landy. Vía de Apremio Civil 4 Acdos. Núm. Exp. 902/2024.

Cazares Rangel Kenia María vs. Cazares Herrera José. Ord. Civil 1 Acdo. Núm. Exp. 1106/2024.

Cortés Xicohtencatl Lodegario vs. Seguros Afirme S.A. de C.V. Afirme Grupo Financiero. Ord. Civil 2 Acdos. Núm. Exp. 474/2024.

Díaz Márquez Elizabeth vs. Reyes Paz Remedios su Sucesión. Ord. Civil 2 Acdos. Núm. Exp. 1158/2024.

Escobar Aguirre Irma vs. Escobar Aguirre Adolfo. Ord. Civil 1 Acdo. Núm. Exp. 662/2024.

Espinosa Espinosa Sara Yolanda vs. Núñez Espinosa Fernando. Controversias de Arrendamiento Civil 4 Acdos. Núm. Exp. 772/2024.

Franzoni Sánchez María Teresa vs. Callejas Jackson Norma Angélica y Palma Coyotl Gabriel. Controversias de Arrendamiento Civil 1 Acdo. Núm. Exp. 1074/2024.

Gally Jorda Guillermo vs. Editorial Pax México Libreria Carlos Cesarman Sa y Gally Moros Guillermo su Sucesión. Ord. Civil 1 Acdo. Núm. Exp. 1746/2024.

Gándara Franco Edgar vs. Mujica Campos Jorge. Ejecutivo Mercantil 1 Acdo. Núm. Exp. 1442/2024.

García Antonino vs. C Director General del Registro Público de la Propiedad y de Comercio de la Ciudad de México y Departamento del Distrito Federal hoy Gobierno de la Ciudad de México. Ord. Civil 2 Acdos. Núm. Exp. 1346/2023.

Grupo Centro Lomas, S.A. de C.V. vs. Desarrollo de Playa Nuevo Peñasco, S.A. de C.V. y/o Controversias de Arrendamiento Civil 1 Acdo. Núm. Exp. 1282/2012 Tomo Dos.

Guerra Negrete Luz vs. Sánchez Pale Lucero. Controversias de Arrendamiento Civil 1 Acdo. Núm. Exp. 898/2023.

H2e Patrimonial Sociedad Anónima de Capital Variable vs. Marco Antonio Ordóñez Sánchez. Especial Hipotecario Civil 1 Acdo. Núm. Exp. 102/2023.

Hernández Castellanos Félix Héctor vs. Jaime Alfredo Romero Hernández. Ord. Civil 1 Acdo. en Amparo. Núm. Exp. 20/2020 Amparo D. C. 177/2024, Promov. por Félix Héctor Hernández Castellanos.

Hinojosa Higuera Carla Leticia vs. Cortés Llamas Aime Evelyn. Vía de Apremio Civil 1 Acdo. Núm. Exp. 1130/2024.

Hipotecaria Nacional S.A. de C.V. Sociedad Financiera de Objeto Múltiple Entidad Regulada Grupo Financiero BBVA Bancomer hoy BBVA Bancomer Sociedad Anónima Institución de Banca Múltiple Grupo Financiero BBVA Bancomer hoy su Cesionario Banco Mercantil del Norte, S.A. Institución de Banca Múltiple, Grupo Financiero Banorte, hoy su Cesionario Valeria Guerrero Garduño vs. Vigueras Millán Sandra Eugenia y Murillo Martínez Héctor Vicente. Especial Hipotecario Civil 1 Acdo. Núm. Exp. 720/2015 Tomo Dos.

HSBC México Sociedad Anónima Institución de Banca Múltiple Grupo Financiero HSBC División Fiduciaria en su Carácter de Fiduciario en el Fideicomiso Irrevocable F 250295 vs. Hernández Zaragoza Federico y Vázquez Ugalde Irma. Especial Hipotecario Civil 1 Acdo. Núm. Exp. 576/2020.

HSBC S.A. Institución de Banca Múltiple Grupo Financiero HSBC, División Fiduciaria en su Carácter de Fiduciario del Fideicomiso Irrevocable Número 250295 vs. Mario Ortiz Atilano. Especial Hipotecario Civil 1 Acdo. Núm. Exp. 28/2015.

Ibarra Larios Rosa vs. Martínez Araceli. Controversias de Arrendamiento Civil 2 Acdos. Núm. Exp. 846/2024.

Infonavit vs. David Ramírez Arellano. Especial Hipotecario Civil 1 Acdo. Núm. Exp. 1006/2010.

Inmobiliaria Esbe Sociedad Anónima de Capital Variable vs. Macías Trejo Laura Olivia y Quien También Acostumbra a Usar el Nombre de Laura Olivia Macías Trejo de Zavaleta y Zavaleta Rodríguez Miguel. Ejecc. de Garantías Otorgadas Mediante Prenda Sin Transmisión de Pos. y Fideicomiso de Garantía (Procedimiento Judicial) Cuantía Menor Mercantil 1 Acdo. Núm. Exp. 1466/2024.

Instituto de Seguridad y Servicios Sociales de Los Trabajadores del Estado a Través de su Fondo de la Vivienda Fovissste vs. Márquez Tolentino Edder Giovanni y Martínez Rubio Alejandra. Especial Hipotecario Civil 1 Acdo. Núm. Exp. 1058/2023.

Instituto del Fondo Nacional de la Vivienda para los Trabajadores (Infonavit) vs. Ramiro Alejandro Riveros Martínez y Arely Elizabeth Romero Calderón. Especial Hipotecario Civil 1 Acdo. Núm. Exp. 548/2019.

Instituto del Fondo Nacional de la Vivienda para los Trabajadores (Infonavit) hoy su Cesionaria Recuperadora de Deuda Hipotecaria, S. de R. L. de C.V. hoy su Cesionario Alejandro González Salazar vs. Herrera Romero Martha Patricia. Especial Hipotecario Civil 1 Acdo. Núm. Exp. 952/2005 Tomo Tres.

Instituto del Fondo Nacional de la Vivienda para los Trabajadores Infonavit vs. Rosales Bautista Salomón y Robles López Fidelia. Ord. Civil 1 Acdo. Núm. Exp. 894/2024.

Instituto del Fondo Nacional de la Vivienda para los Trabajadores vs. Humberto Garza García. Esp. Hip. 1 Acdo. Núm. Exp. 952/2011.

Islas Villegas Emilio Edilberto vs. García Chavarría Diana Jizzel y Lara Lopes Juan Sergio. Controversias de Arrendamiento Civil 1 Acdo. Núm. Exp. 540/2024.

Kuri Medina Patricia vs. Castañeda Franco Mario. Ord. Civil 2 Acdos. Núm. Exp. 930/2024.

López Sánchez María Eugenia vs. Sergio Pérez Flores. Controversias de Arrendamiento Civil 1 Acdo. Núm. Exp. 466/2013.

Mireles Benitez Alberto y López Alavez Tania Rubí vs. Seguros Inbursa Sa Grupo Financiero Inbursa. Ord. Civil 2 Acdos. Núm. Exp. 598/2024.

Monterrosas Durán Monserrat Concepción Xóchitlquetzal vs. Colegio Isaac Ochotorena y Soto Olico Eduardo y Zúñiga Escobar Héctor Salvador y. Mireya. Ord. Civil 1 Acdo. Núm. Exp. 1660/2024.

Olivares Peralta Myriam vs. Epigmenia Jiménez de Peralta y C. Director General del Registro Público de la Propiedad y del Comercio del D. F. Ord. Civil 1 Acdo. Núm. Exp. 26/2017.

Ponce Rivera Mariana vs. Grupo Mexicano de Seguros S.A. de C.V. Ord. Civil 2 Acdos. Núm. Exp. 750/2024.

Promotora de Hoteles S.A. de C.V. y Banco Nacional de México Sa Integrante del Grupo Financiero Banamex vs. Ruíz Cardoso Jesús y Rodríguez Huerta Carolina. Ord. Mercantil 1 Acdo. Núm. Exp. 850/2023.

SOLO CONSULTA

Rossow Pollack También Conocido como Samuel Rossow También Conocido como Samuel Rossow Pollack Samuel David vs. Lifshtz Michan También Conocido como Isaac Lifshtz Michan Isaac Alejandro. Ord. Civil 1 Acdo. No Pub. del 05- 11- 2024. 1 Acdo. en Otros. Núm. Exp. 1148/2022 Tomo Dos.

Saldaña Martínez Gabriel vs. Montaño Moreno Azucena Eloísa y Moreno Sedano Linda María Azucena. Controversias de Arrendamiento Civil 1 Acdo. Núm. Exp. 4/2023 Tomo Dos.

Scotiabank Inverlat S.A. Institución de Banca Múltiple Grupo Financiero Scotiabank Inverlat hoy su Cesionaria Mariana Alarcón Solórzano, hoy su Cesionaria Elizabeth Fernández Olalde, hoy su Cesionaria Martha Patricia Molina Rodríguez y Francisco Guerrero Langarica vs. Bagatella Ugarte Abraham Mauricio. Especial Hipotecario Civil 1 Acdo. Núm. Exp. 732/2015 Tomo Dos.

Scotiabank Inverlat Sa Institución de Banca Múltiple Grupo Financiero Scotiabank Inverlat vs. Rodríguez Serrano Ana Lilia. Especial Hipotecario Civil 1 Acdo. Núm. Exp. 618/2023.

Scotiabank Inverlat, S.A., Institución de Banca Múltiple, Grupo Financiero Scotiabank Inverlat vs. Rolando Olvera Calderón. Especial Hipotecario Civil 1 Acdo. Núm. Exp. 630/2019.

Sofimex Institución de Garantías S.A. vs. López Dávila María de Lourdes. Especial de Fianzas Mercantil 1 Acdo. Núm. Exp. 366/2021 Tomo Dos.

Solís Aguilar Mariana vs. Grupo Mexicano de Seguros, S.A. de C.V. Ord. Civil Expedientillo. 1 Acdo. en Expedientillo. Núm. Exp. 164/2024.

Tdr Transportes S.A. de C.V. vs. Chubb Seguros México Sa y Cab Energiservicios S.A. de C.V. Ord. Civil 1 Acdo. Núm. Exp. 108/2022 Tomo Dos.

Toledo Tovilla Eduardo Enrique vs. Grupo Mexicano de Seguros S.A. de C.V. Ord. Civil 1 Acdo. Núm. Exp. 1606/2024.

Toyota Financial Services México S.A. de C.V. vs. Hernández Martínez Miguel Ángel. Ejecutivo Mercantil 1 Acdo. Núm. Exp. 1638/2024.

SENTENCIA DEFINITIVAS DEL 6 DE DICIEMBRE DEL 2024

Nr Finance México S.A. de C.V. (En Lo Sucesivo Nrfm) vs. Benito Ferreira Moisés Eduardo. Ejecutivo Mercantil 1 Núm. Exp. 596/2024

LA SECRETARIA DE ACUERDOS
LIC. CELIA HERNÁNDEZ PATIÑO

SEXAGÉSIMO SEGUNDO DE LO CIVIL

SECRETARÍA "A"
ACUERDOS DEL 6 DE DICIEMBRE DEL 2024

Aguiar López Ma. del Carmen vs. Axa Seguros, S.A. de C.V. Ord. Civil 3 Acdos. en Otros. Núm. Exp. 305/2020 Tomo III.

Aguilar Fernández Rubén Ricardo vs. Leonor Ramos Alonso. Ejecutivo Mercantil Expedientillo. 2 Acdos. en Expedientillo_Expediente_No_Conocido. Núm. Exp. 1891/2014 Expdllo. por Juz. 74.

Arrendadora y Factor Banorte, Sociedad Anónima de Capital Variable, Sociedad Financiera de Objeto Múltiple, Entidad Regulada, Grupo Financiero Banorte vs. Cruz Magallón Eliseo y Calderón Hernández Blanca Estela. Ejecutivo Mercantil 1 Acdo. Núm. Exp. 229/2019.

Autofinanciamiento México S.A. de C.V. vs. Nolasco Milagro Mario y Nolasco Milagro José. Ejecutivo Mercantil 1 Acdo. Núm. Exp. 1475/2024.

Banco Mercantil del Norte, S.A. Institución de Banca Múltiple, Grupo Financiero Banorte vs. Carlos Alberto Martínez Galindo y Otra. Especial Hipotecario Civil 1 Acdo. Núm. Exp. 1673/2010.

Banco Mercantil del Norte, S.A., Institución de Banca Múltiple, Grupo Financiero Banorte. Ord. Civil 1 Acdo. en Otros. Núm. Exp. 595/2012 Tomo II.

Barreto Chávez Divier Benjamín vs. Durán Mendizábal Víctor Manuel y Bonnabel Núñez Mario. Ejecutivo Mercantil 1 Acdo. Núm. Exp. 1461/2024.

BBVA México, S.A. Institución de Banca Múltiple Grupo Financiero BBVA México vs. Desarrollos de Tecnología y Servicios Integrales, S.A. de C.V., Bustamante Adán Francisco y Doreto López Silvia Leticia. Ejecutivo Mercantil 1 Acdo. Núm. Exp. 291/2020 Tomo II.

Chan Mun Park vs. Banco Mexicano Somex S.N.C. y Dander Consultores y Asociados S.C. y Casillas Benjamín Martín y Pérez Ramírez Martha Angélica. Ord. Civil 1 Acdo. Núm. Exp. 489/2023.

Chivas de Corazón Sociedad Anónima de Capital Variable. Especial Hipotecario Civil Amparo 1763/2024- IV. 2 Acdos. en Amparo. Núm. Exp. 1763/2024 Amparo 1763/2024- IV.

Cibanco, S.A. Institución de Banca Múltiple, en su Carácter de Fiduciario en el Fideicomiso Número F/00430 vs. Mayorga Ponce Rocío Belem. Especial Hipotecario Civil 1 Acdo. Núm. Exp. 323/2017.

Condominio Ubicado en Calle Madrid Número 209 Colonia del Carmen Alcaldia Coyoacan C. P. 04100 Cdmx vs. Flores Quezada Ramiro y Flores Gaxiola Ramiro. Ord. Civil 1 Acdo. Núm. Exp. 1217/2024.

Farfán Rodríguez José Luis. Juris. Voluntaria Civil Expedientillo. 1 Acdo. en Expedientillo. Núm. Exp. 337/2015.

García Bañuelos Víctor Manuel vs. Inmobiliaria Ortany S.A. Ord. Civil 1 Acdo. Núm. Exp. 1223/2024.

García Guzmán Luis Miguel vs. Flores Arellano Miguel Ángel. Controversias de Arrendamiento Civil 1 Acdo. Núm. Exp. 211/2024.

Hernández Concepción Sara vs. Grupo Mexicano de Seguros S.A. de C.V. Ord. Civil 1 Acdo. Núm. Exp. 691/2024.

Hernández Garcia Adrián Rolando vs. Isunza Padilla Mariano y Faces Pérez América. Controversias de Arrendamiento Civil 2 Acdos. Núm. Exp. 1285/2023.

Instituto de Seguridad y Servicios Sociales de Los Trabajadores del Estado a Través de su Fondo de la Vivienda Fovissste vs. Maravilla Portillo Gloria Leticia. Especial Hipotecario Civil 1 Acdo. Núm. Exp. 27/2020.

Instituto de Seguridad y Servicios Sociales de Los Trabajadores del Estado a Través de su Fondo de la Vivienda Fovissste vs. Santana Romero Benjamín. Especial Hipotecario Civil 1 Acdo. Núm. Exp. 611/2022.

Instituto de Seguridad y Servicios Sociales de Los Trabajadores del Estado vs. Callejas Zamudio Laura Catalina. Especial Hipotecario Civil 1 Acdo. Núm. Exp. 1089/2018.

Instituto del Fondo Nacional de la Vivienda para los Trabajadores Infonavit vs. Marroquín García Saúl y Ruíz Acosta Viridiana. Especial Hipotecario Civil 1 Acdo. Núm. Exp. 931/2015.

Instituto del Fondo Nacional de la Vivienda para los Trabajadores vs. Mario Juárez Meléndez y Otro. Ord. Civ. Expedientillo. 1 Acdo. Núm. Exp. 749/2003.

Juárez Baldelamar María Serapia vs. Hernández López Carmen. Ord. Civil 2 Acdos. Núm. Exp. 1641/2024.

López Díaz Concepción vs. Megachef S.A. de C.V. Controversias de Arrendamiento Civil 1 Acdo. Núm. Exp. 1035/2024.

Lozano Sánchez Óscar Noé vs. Ibarra Arroyo Aurora Paulina. Ord. Civil 1 Acdo. Núm. Exp. 315/2023.

Martel Franco Alejandra vs. Vázquez Martel Rosario, Vázquez Martel Alfonso, Torres Martell Luis Antonio, Torres Martell Nancy y Martell Franco Sergio. Ord. Civil 1 Acdo. Núm. Exp. 1257/2019 Tomo II.

Maya Velázquez Michelle Alejandra vs. Centro Médico de Toluca, S.A. de C.V., Centro Médico de Especialidades Atlacomulco, S.A. de C.V., Rodríguez Carrasco Carlos Alberto y Marín Méndez Héctor Manuel. Ord. Civil 2 Acdos. en Otros. Núm. Exp. 743/2019 Tomo IV.

Ng Logística Sociedad Anónima de Capital Variable vs. Borbon Peñuñuri Gerardo y Borbon Nava Gerardo. Ejecutivo Mercantil 1 Acdo. Núm. Exp. 1409/2024.

Pérez Romero Marco Antonio vs. Pérez Ruíz Karol y Pérez Ruíz Nicole. Ord. Civil 1 Acdo. Núm. Exp. 577/2024.

Pinkus Rojano Marissa Paola vs. Compañía Aseguradora Denominada Seguros Banorte S.A. de C.V. Grupo Financiero Banorte. Exhortos Civil 1 Acdo. en Exhorto. Núm. Exp. 1171/2024.

Prado González Alfonso vs. Hayashida Kobashi Silvia Edith. Ord. Civil 1 Acdo. Núm. Exp. 801/2018.

Promotora Montes Pinineos S.A. de C.V. vs. Mora Rangel Josefina su Sucesión y Cevantes Caballero Edgar Antonio y Director del Registro Público de la Propiedad y del Comercio de la Cuidad de México. Ord. Civil 1 Acdo. Núm. Exp. 1561/2024.

Rivas Cacho Fonseca María de Lourdes y Rivas Cacho Fonseca Leticia vs. Fonseca Solís Rubén y C Director del Registro Público de la Propiedad y de Comercio de la Ciudad de México. Ord. Civil 1 Acdo. Núm. Exp. 189/2024.

Rocha Maguey Rafael Isidro vs. Olmedo Vargas Óscar. Controversias de Arrendamiento Civil 1 Acdo. Núm. Exp. 1441/2024.

Rojas González Emelia y González González Ana María y También Conocida como Ana Ma Hermelinda González González vs. Sandoval Rodríguez María Luisa su Sucesión y Ortiz Sandoval Carlos y C Director General del Registro Público de la Propiedad y de Comercio de la Ciudad de México. Ord. Civil 1 Acdo. Núm. Exp. 1447/2024.

Ruíz Ruíz Benito vs. Aguilar Villasana Adán. Controversias de Arrendamiento Civil 1 Acdo. Núm. Exp. 663/2022.

SOLO CONSULTA
SOLO CONSULTA
SOLO CONSULTA

Ruth Oneida Morales Álvarez vs. Antonio Mateos Barrios y Carlos Domínguez del Alba. Ord. Civil 1 Acdo. Núm. Exp. 487/2020.
Saucedo Griffith Michael David vs. Orozco Castro Miriam del Inmaculado Corazon. Ord. Civil 1 Acdo. Núm. Exp. 1245/2019.
Scotiabank Inverlat Sa Institución de Banca Múltiple Grupo Financiero Scotiabank Inverlat vs. Rodríguez Piña Juan Carlos. Vía de Apremio Civil 1 Acdo. Núm. Exp. 1231/2024.
Secreto. Ejecutivo Mercantil 1 Acdo. Núm. Exp. 947/2023.
Velasco Juárez Secundino y Otros y Velasco Ramírez (Como Cesionaria de Joaquín Velasco Juárez) Lisy Bibiana y Velasco Juárez José Agripino y Velasco Juárez José Héctor y Velasco Ramírez María Esther y Velasco Juárez su Sucesión Magdalena y Velasco Juárez su Sucesión Carmen vs. José Refugio Velasco Juárez y Velasco Juárez Emma Juana. Ord. Civil 1 Acdo. Núm. Exp. 93/2011.
Viveros Bremont Abel Rafael vs. Servicio 1 de Mayo, S.A. de C.V. Ord. Civil Amparo 1055/2024. 2 Acdos. en Amparo. Núm. Exp. 647/2018 Amparo 1055/2024.
Viveros Bremont Abel Rafael vs. Servicio 1 de Mayo, S.A. de C.V. Ord. Civil Se Concedió la Susp. Provisional. 1 Acdo. en Otros. Núm. Exp. 647/2018 Tomo II.
De Rivera Castelános Carlos Enríquez vs. Durán Acosta Esteban. Ord. Civil 1 Acdo. Núm. Exp. 849/2021.
AUDIENCIA
García Garibaldi Enriquetra vs. Beltrán García Agustín. Aud. Ord. Civil. 1 Audiencia. Núm. Exp. 181/2020.

EL SECRETARIO DE ACUERDOS
LIC. MIGUEL ÁNGEL ENZASTIGUE ROJAS

SECRETARÍA "B"
ACUERDOS DEL 6 DE DICIEMBRE DEL 2024

Banco Mercantil del Norte, S.A. Institución de Banca Múltiple Grupo Financiero Banorte vs. Bermúdez Jáuregui José Manuel. Especial Hipotecario Civil 1 Acdo. Núm. Exp. 726/2019 Tomo II.
Banco Monex Sociedad Anónima Institución de Banca Múltiple Monex Grupo Financiero en su Carácter Única y Exclusivamente de Fiduciario del Fideicomiso Empresarial Irrevocable de Administración y Garantía vs. Valencia Antonio Javier. Especial Hipotecario Civil 1 Acdo. Núm. Exp. 1772/2024.
Banco Nacional de México, S.A. Integrante del Grupo Financiero Banamex vs. Miller López Jorge Armando. Especial Hipotecario Civil 1 Acdo. en Tercería. Núm. Exp. 538/2017 Terc. Excl. de Dominio.
Banco Nacional de México, S.A. Integrante del Grupo Financiero Banamex vs. Miller López Jorge Armando. Especial Hipotecario Civil 3 Acdos. en Tercería. Núm. Exp. 538/2017 Terc. Excl. de Domi. II.
Banco Nacional de México, S.A. vs. Cuevas Sánchez Óscar. Especial Hipotecario Civil 1 Acdo. Núm. Exp. 1056/2008 Tomo II.
Banco Santander México Sa Institución de Banca Múltiple Grupo Financiero Santander México vs. Eic Global S.A. de C.V. Providencias Precautorias Civil 1 Acdo. Núm. Exp. 1628/2024.
Bbav Bancomer, Sociedad Anónima, Institución de Banca Múltiple Grupo Financiero BBVA Bancomer vs. Gómez Bahena Noé y Moscoso Chávez Oleidys. Especial Hipotecario Civil 1 Acdo. Núm. Exp. 322/2020.
BBVA Bancomer, S.A. Institución de Banca Múltiple Grupo Financiero BBVA Bancomer vs. Gómez Cisneros Víctor Hugo. Especial Hipotecario Civil 1 Acdo. Núm. Exp. 146/2013.
Blanca Ximena Robleto del Río vs. Mendoza Olvera Víctor David y Herrera Rodríguez Rebeca. Especial Hipotecario Civil Amparo 387/2024- II. 1 Acdo. en Amparo. Núm. Exp. 330/2018 Amparo 387/2024- II.
Blanca Ximena Robleto del Río vs. Mendoza Olvera Víctor David y Herrera Rodríguez Rebeca. Especial Hipotecario Civil Cump. de Ejecutoria. 1 Acdo. Núm. Exp. 330/2018 Tomo II.
Cory Calomiti Jaime vs. Cory Calomiti Moisés. Ord. Civil 1 Acdo. Núm. Exp. 300/2021 Tomo III.
Delgado Gómez Jesús Ricardo vs. Nava López María Guadalupe. Especial Hipotecario Civil 1 Acdo. Núm. Exp. 406/2021 Tomo II.
Díaz García Juan Francisco y Villegas Luja. Julio Federico vs. José Ernesto Carrillo Martínez. Especial Hipotecario Civil Secc. Ejecución. 1 Acdo. Núm. Exp. 730/2013 Tomo II.
García Ordóñez Lucía vs. Gutiérrez Ordóñez Julio Rafael. Ord. Civil 1 Acdo. Núm. Exp. 752/2024.
Guzmán Vega Zayra Elizabeth y Maytorena Vega Julio Joksan y Coronado Vega Amairany Adlay y Coronado Vega Kriztell Rosario vs. Peña Rivera Christopher Jael y Zurich Compañía de Seguros S.A. Ord. Civil 2 Acdos. Núm. Exp. 792/2024.
Instituto del Fondo Nacional de la Vivienda para los Trabajadores (Infonavit) vs. Ernesto Camacho Fernández. Especial Hipotecario Civil 1 Acdo. Núm. Exp. 1044/2011.
Islas Nieto Abraham vs. Hernández Méndez Rubén y Delgado Rebollo Araceli. Ord. Civil 1 Acdo. Núm. Exp. 1292/2023.
Khalifah Katash Haim vs. Rodríguez Hernández Juan Carlos y Reyes Sosa Juvenal. Controversias de Arrendamiento Civil 2 Acdos. Núm. Exp. 496/2021 Tomo II.
Loyola Ruíz Dominga vs. Domínguez Cortez Quien También Se Hace Llamar Luz y Domínguez Cortez María de la Luz. Ejecutivo Mercantil Amparo 195/2023. 2 Acdos. en Expedientillo_Del_Cuaderno. Núm. Exp. 298/2022 Expdllo. Cuad. de Amp. 195/2023.
Manzano Dolores vs. Matías Bonifacio Oralia. Controversias de Arrendamiento Civil 1 Acdo. Núm. Exp. 132/2024.
Martínez Díaz Beatriz del Carmen y Martínez Díaz. y Tavera Fenollosa Ligia Gabriela vs. Proyección y Diseño, S.A. de C.V., Fernando Simg Vargas, Fernando Simg Hou y Emma Yolanda Vargas Flores. Especial Hipotecario Civil 1 Acdo. Núm. Exp. 284/2012 Tomo III.
Mayans Torres Marlene Fernanda vs. Osorio Villaseñor Juana María. Controversias de Arrendamiento Civil 2 Acdos. Núm. Exp. 980/2023.
Operadora de Carteras Gamma, Sociedad Anónima Promotora de Inversión de Capital Variable vs. Ángel Armando Rivera Hernández y Otros. Especial Hipotecario Civil 1 Acdo. Núm. Exp. 6/2019 Tomo II.
Oropeza Reyes Concepción Juana vs. Pérez Rodríguez Bertha y C Director del Registro Público de la Propiedad y del Comercio de la Ciudad de México. Ord. Civil 2 Acdos. Núm. Exp. 668/2024.
Osorio Téllez Mónica vs. Hernández Juárez Víctor Rubén. Juris. Voluntaria Civil Expedientillo. 1 Acdo. Núm. Exp. 1444/2024.
Romero Saldaña José Manuel vs. Grupo Mexicano de Seguros S.A. de C.V. Ord. Civil 1 Acdo. Núm. Exp. 952/2024.
Sánchez Jiménez Fernando vs. Seguros Atlas S.A. Ord. Civil 2 Acdos. en Otros. Núm. Exp. 1536/2024 Cuarto Tomo.
Secreto. Ord. Civil 2 Acdos. Núm. Exp. 882/2022 Tomo Ix.
Segura Varela Gustavo vs. Jaime Moreno Óscar. Vía de Apremio Civil 1 Acdo. Núm. Exp. 1644/2024.
Sistema de Crédito Automotriz, S.A. de C.V. vs. Fuentes González Mario y Otro. Ejecutivo Mercantil Amparo 808/2023- III. 1 Acdo. en Amparo. Núm. Exp. 876/2012 Amparo 808/2023- III.
Sociedad Hipotecaria Federal, S.N.C. Institución de Banca de Desarrollo, en su Carácter de Fiduciario Sustituto del Fondo de Operación y Financiamiento Bancario a la Vivienda vs. María Josefa Claudia Alarcón Bacilio y Otra. Especial Hipotecario Civil Amparo 780/2024- II. 2 Acdos. en Amparo. Núm. Exp. 1390/2018 Amparo 780/2024- II.
Sociedad Hipotecaria Federal, S.N.C. Institución de Banca de Desarrollo, en su Carácter de Fiduciario Sustituto del Fondo de Operación y Financiamiento Bancario a la Vivienda vs. María Josefa Claudia Alarcón Bacilio y Otra. Especial Hipotecario Civil 1 Acdo. Núm. Exp. 1390/2018 Tomo II.
Solís González Berenice Aurora vs. Luis Alfonso Cañas Vallejo. Especial Hipotecario Civil 1 Acdo. Núm. Exp. 550/2008.
Solís Rodríguez Aurora vs. Ruíz Rodríguez Erenesto y Otra. Exhortos Civil Exhorto. 2 Acdos. en Exhorto. Núm. Exp. 1560/2024.
Tello Zamora Dominga y Tello Zamora Anastacia y Tello Zamora Cristina vs. Grupo Mexicano de Seguros S.A. de C.V. Ord. Civil 1 Acdo. Núm. Exp. 790/2024.
Valdovinos Moya Adriana vs. Navarro Castellanos Rodrigo y Castellanos Cortés Sara Isabel. Vía de Apremio Civil 1 Acdo. Núm. Exp. 376/2024.
Valenzuela Gastélum Iris del Carmen y Pérez Rabelo Darío vs. Operadora de Hospitales Ángeles S.A. de C.V. y Arredondo Merino Raúl Rodrigo y Cruz Ponce Carlos Alberto y Vega López César Augusto. Ord. Civil 1 Acdo. Núm. Exp. 1104/2024.
Vázquez Capote José Antonio vs. García Laguna Israel. Ejecutivo Mercantil 1 Acdo. Núm. Exp. 524/2022.
Velázquez Martínez Sergio y Roxana Gabriela Ortiz Rodríguez vs. Santos de Jesús Martínez y María Rosa García Rojas. Ord. Civil 1 Acdo. Núm. Exp. 398/2020 Tomo II.
Welch Kanarek Raquel vs. Ramos Serrano Felipa y Hernández Ramos Martha Patricia. Controversias de Arrendamiento Civil 1 Acdo. Núm. Exp. 1412/2024.

SOLO CONSULTA
SOLO CONSULTA
SOLO CONSULTA

Zermeño Prat Humberto Jerónimo vs. Pascue de Sandoval Pilar Mestre. Ejecutivo Mercantil 1 Acdo. Núm. Exp. 1210/2019.
AUDIENCIA
Cruz Romero Eligio vs. Grupo Mexicano de Seguros S.A. de C.V. Aud. Ord. Civil. 1 Audiencia. Núm. Exp. 1018/2022 Tomo II.
SENTENCIA INTERLOCUTORIA
Banco Mercantil del Norte, Sociedad Anónima Institución de Banca Múltiple Grupo Financiero Banorte vs. Gutiérrez Páez Viridiana. Especial Hipotecario Civil Sent. Interl. 1 Núm. Exp. 276/2019 Tomo II.

LA SECRETARIA DE ACUERDOS
LIC. JÉSSICA RODRÍGUEZ LUNA

SEXAGÉSIMO TERCERO DE LO CIVIL

SIN PUBLICACIÓN

SEXAGÉSIMO CUARTO DE LO CIVIL

SECRETARÍA "A"
ACUERDOS DEL 6 DE DICIEMBRE DEL 2024

Autofinanciamiento México, S.A. de C.V. vs. Mercado Canedo María del Carmen y Otro. Ejec. Merc. 1 Acdo. Núm. Exp. 1945/2009.
Banco Invex, Sociedad Anónima, Institución de Banca Múltiple, Invex Grupo Financiero en su Carácter de Fiduciario del Fideicomiso Irrevocable de Administración F/1301 vs. Cruz Gómez Eloy. Proced. Convencional Mercantil Civil 1 Acdo. Núm. Exp. 293/2020.
Banco Mercantil del Norte Sa Institución de Banca Múltiple Grupo Financiero Banorte vs. Ávila Romero Gerardo Armando. Juris. Voluntaria Civil 1 Acdo. Núm. Exp. 713/2022.
Banco Santander México Sa Institución de Banca Múltiple Grupo Financiero Santander México vs. Bernabé Aparicio Abel. Ejecutivo Mercantil 1 Acdo. Núm. Exp. 381/2024.
Baz y Díaz Lombardo María Elena Patricia vs. Popocatepetl Motors S de R.L. de C.V. y Cortés Estrada Juan Martín. Controversias de Arrendamiento Civil 1 Acdo. Núm. Exp. 419/2024.
BBVA Bancomer, S.A., Institución de Banca Múltiple, Grupo Financiero BBVA Bancomer vs. Llanes Sánchez Ulises y Alimeats del Bajío, S.A. de C.V. y Sánchez Ali Alicia. Especial Hipotecario Civil 1 Acdo. Núm. Exp. 323/2021 Segundo Tomo.
Campos Páez Carla Celia vs. Martínez Gertrudis Fausto. Controversias de Arrendamiento Civil Auto. 1 Acdo. Núm. Exp. 1397/2024.
Campos Ruíz Yolanda vs. Mapfre México S.A. Ord. Civil 1 Acdo. Núm. Exp. 749/2024.
Cinco Estrada Óscar y García López Julio César y Martínez Arreola José Alfonso vs. Pérez Santiago Alfredo y Licenciado Carlos Ricardo Viñas Berea Titular de la Notaria Número 72 de la Ciudad de México. Ord. Civil 1 Acdo. Núm. Exp. 523/2024.
Compromiso que Suma Valor Sociedad Anónima Promotora de Inversión de Capital Variable Sociedad Financiera de Objeto Múltiple Entidad No Regulada vs. Reintelc Sociedad Anónima de Capital Variable y Barraza Salvatori Roberto. Vía de Apremio Civil 1 Acdo. Núm. Exp. 307/2022.
Construcciones Marro, S.A. de C.V. vs. Desarrollos y Edificaciones Beiler S.A. de C.V. Vía de Apremio Civil Auto. 1 Acdo. Núm. Exp. 1351/2024.
Díaz Dávila Claudio Octavio y Otro y López Servín Antonio vs. Inmobiliaria y Constructora Atenea S.A. de C.V. Ord. Civil 1 Acdo. Núm. Exp. 295/2023.
Espinosa Juárez Bertha y Trejo Espinosa Patricia y Trejo Espinosa Jorge Ernesto y Trejo Espinosa Silvia y Trejo Espinosa María Elena vs. Modatelas, S.A. P. I. de C.V. Controversias de Arrendamiento Civil 1 Acdo. Núm. Exp. 1319/2024.
Flores Rodríguez Adriana vs. Soriano García Penelope. Ord. Civil Amparo. 1 Acdo. Núm. Exp. 321/2021.
García Nieto Tita su Sucesión vs. Escobar Bautista Adriana. Controversias de Arrendamiento Civil Acuerdo. 1 Acdo. Núm. Exp. 861/2024.
Gochar Calderón Evelyn Natividad vs. Ballesteros Cedillo María Cristina. Ord. Civil Ratificar Firma. 1 Acdo. Núm. Exp. 543/2023.
González Rosas Dalet vs. Rosas Salas Rosa María. Juris. Voluntaria Civil Amparo. 2 Acdos. Núm. Exp. 605/2024.
Hernández Huerta Carlos vs. Ramos Estudillo María Elidia. Ord. Civil Remitir Exp. Al Archivo para Baja. 1 Acdo. Núm. Exp. 913/2024.
Hidalgo Romero Roberto vs. Jiménez Gutiérrez Felipe Alberto. Controversias de Arrendamiento Civil Auto. 1 Acdo. Núm. Exp. 1393/2024.
Il Diagnostics S.A. de C.V. vs. Sofimex Institución de Garantías S.A. Especial de Fianzas Mercantil Apel. Ambos Efectos. 1 Acdo. Núm. Exp. 131/2022 Segundo Tomo.
Infraestructuras y Desarrollos San Rojo S.A. de C.V. vs. Revsa Desarrollos S.A. de C.V. Vía de Apremio Civil Auto. 1 Acdo. Núm. Exp. 1353/2024.
Inmobiliaria Bains, S.A. de C.V. Ord. Civil Amparo. 1 Acdo. en Amparo. Núm. Exp. 2043/2024 Amparo, Zapopan, Jalisco.
Loredo Sánchez Elsa vs. Michan Mussri Chaya. Ord. Civil Acdo. Apel. Ambos. 1 Acdo. Núm. Exp. 163/2021 Tercer Tomo.
Mondelez México S. de R. L. de C.V. Juris. Voluntaria Civil Auto. 1 Acdo. Núm. Exp. 1729/2024.
Morales Nava Jorge vs. C Director del Registro Público de la Propiedad y del Comercio de la Ciudad de México y Álvarez García Ángel y Arellano de Camacho Rosa. Ord. Civil Auto. 1 Acdo. Núm. Exp. 1377/2024.
Oliva Ruíz José Martín vs. Corporación Vifami, S.A. de C.V. Ord. Civil 1 Acdo. Núm. Exp. 839/2017.
Olvera Campos Enedina vs. Olvera Navarrete Ángel y Campos Escobar Amalia. Ord. Civil Auto. 1 Acdo. Núm. Exp. 1191/2024.
Ortega Becerril su Sucesión Everardo vs. Guillermo Zárate Verónica Claudia y González N Pablo y González N Paulo. Ord. Civil Acuerdo. 4 Acdos. Núm. Exp. 409/2022 Segundo Tomo.
Pérez Galindo Ramses Gerardo vs. Humann Mex Couching Ontologico y Becerra Ramírez María de Lourdes y Saavedra Bocanegra Alma Cristina Alejandra. Ord. Civil 1 Acdo. Núm. Exp. 899/2024.
Pérez Martínez Nancy María de Jesús vs. Estefan Cuevas Heidi Osiris. Ord. Civil 1 Acdo. Núm. Exp. 383/2024.
Rodríguez Franco Ricardo vs. Sandoval García Enrique. Ord. Civil 1 Acdo. Núm. Exp. 495/2024.
Salas Nájera Maricela y Salas Nájera Gloria Margarita vs. Nájera Eslava Gloria su Sucesión y Gloria Nájera y Eslava su Sucesión y Salas Nájera Raúl y Salas Nájera Gabriel Baldomero y Salas Nájera Benito y Salas Nájera Sofía Teresa. Ord. Civil 1 Acdo. Núm. Exp. 973/2024.
Sánchez Pérez María Guadalupe y Otro vs. Pérez López Gloria y Otro. Especial Hipotecario Civil Elaborar Oficio. 1 Acdo. Núm. Exp. 209/2019.
Sánchez Tepoz Luis Guillermo vs. Castillo Díaz David. Ord. Civil 2 Acdos. Núm. Exp. 115/2016.
Secreto. Vía de Apremio Civil Auto. 1 Acdo. Núm. Exp. 1725/2024.
Secreto. Actos Prejudiciales Civil Auto. 1 Acdo. Núm. Exp. 1733/2024.
Secreto. Ejecutivo Mercantil 1 Acdo. Núm. Exp. 583/2024.
Solano Vargas Vicente Rafael vs. Vargas Gómez María de Los Ángeles su Sucesión. Especial Hipotecario Civil Acuerdo. 3 Acdos. Núm. Exp. 209/2024.
Tokio Marine Hcc México Compañía Afianzadora, S.A. de C.V. vs. Gijalva Cárdenas Ramón. Especial de Fianzas Mercantil Amparo. 1 Acdo. Núm. Exp. 583/2023.
Torres Landa Aranda María Jimena vs. Torres Landa Aranda Juan Ignacio. Ord. Mercantil Acuerdo. 2 Acdos. Núm. Exp. 1487/2024.
Toyota Financial Services México S.A. de C.V. vs. Oxofarm S.A. de C.V. y Echegaray Palacios Manuel Salvador. Ejecutivo Mercantil 1 Acdo. Núm. Exp. 367/2023.
Ventura Sánchez David y Sánchez Ventura David y Teopancatl Pérez María Jaquelina vs. Martínez Granados Jaime. Ord. Civil Acuerdo. 1 Acdo. Núm. Exp. 897/2024.
De la Puente Riveron Patricia También Patricia Guadalupe de la Puente Riveron vs. Gómez Godínez Óscar Eleodoro. Ord. Civil Amparo. 1 Acdo. Núm. Exp. 365/2014.
MAL PUBLICADOS
Presta Dinero S.A. de C.V. vs. Caballero González Eduardo. Ejecutivo Mercantil 1 Acdo. Núm. Exp. 1337/2024.
Sánchez Escobar Jorge y Sánchez Escobar Carlos Eduardo vs. Sánchez Escobar Karla Lizbeth. Actos Prejudiciales Civil 1 Acdo. Núm. Exp. 657/2020.
NO PUBLICADOS
Fideicomiso Bansi, S.A. F/2138- 2 vs. Flores Millán Perla Cristina. Oral Civil Acdo. de Tramite. 2 Acdos. Núm. Exp. 157/2019 Segundo Tomo.

SOLO CONSULTA
SOLO CONSULTA
SOLO CONSULTA

AUDIENCIA
Jiménez Domínguez Víctor Ángel vs. Meneses Tapia Pamela y Gutiérrez Vaquero José Carlos. Aud. Controversias de Arrendamiento Civil. 1 Audiencia. Núm. Exp. 937/2024.

EL SECRETARIO DE ACUERDOS
LIC. JORGE ROBERTO MAYAGOITTIA MIGUEL

SECRETARÍA "B"
ACUERDOS DEL 6 DE DICIEMBRE DEL 2024

Banco Invex, S.A. Institución de Banca Múltiple, Invex Grupo Financiero Única y Exclusivamente en su Carácter de Fiduciario en el Fideicomiso 4110 vs. Arce Piña Lorenzo Adrián y Canseco Abraham Eduardo y González Lizárraga Diana. Especial Hipotecario Civil Auto. 1 Acdo. Núm. Exp. 1680/2024.
Banco Invex, S.A., Institución de Banca Múltiple, Invex Grupo Financiero, Fiduciario en su Carácter de Fiduciario en el Fideicomiso Identificado Con el Número 1301 vs. Márquez Hernández Efraín y Otra. Especial Hipotecario Civil 1 Acdo. Núm. Exp. 744/2013.
Banco Regional Sa Ibm Grupo Financiero Banregio vs. Aranda Arrazola Laura Ángela. Ejecutivo Mercantil 1 Acdo. Núm. Exp. 404/2024.
Banco Santander México S.A. Institución de Banca Múltiple Grupo Financiero Santander México vs. Romero Álvarez César Alberto y Miguel Robles Gisela. Actos Prejudiciales Civil Expedientillo. 1 Acdo. en Expedientillo. Núm. Exp. 560/2024 Expedientillo.
Baratz México S.A. de C.V. vs. Trafalgar Asset Management S.A. de C.V. Proced. Judicial de Reconoc. y Ejecc. de Laudo Arbitral Civil 1 Acdo. Núm. Exp. 1012/2024.
BBVA Bancomer, S.A., Institución de Banca Múltiple, Grupo Financiero BBVA Bancomer vs. García Ruíz Alejandro y García Estrella Julio César. Ejecutivo Mercantil 1 Acdo. Núm. Exp. 1130/2015.
BBVA México Sa Institución de Banca Múltiple Grupo Financiero BBVA México vs. Ávila Álvarez Noelia. Especial Hipotecario Civil 1 Acdo. Núm. Exp. 540/2024.
Bricktoil S.A. de C.V. vs. Carreño Elizalde Mayte. Ejecutivo Mercantil 1 Acdo. Núm. Exp. 610/2017.
Briseño Montemayor Mayte vs. Mercado Sánchez Lilia. Controversias de Arrendamiento Civil 1 Acdo. Núm. Exp. 772/2021.
Casa Chapultepec Industrial S.A. de C.V. vs. Zuliu Planeaciones S.A. de C.V. Vía de Apremio Civil Auto. 2 Acdos. Núm. Exp. 1350/2024.
Cruz Cabrera Miriam Aneris vs. García Lara Noemí Marianela. Juris. Voluntaria Civil 1 Acdo. Núm. Exp. 282/2024.
Fragoso Cedillo Onésimo vs. Castillo Montes Corina Guadalupe. Controversias de Arrendamiento Civil Amparo. 2 Acdos. en Amparo. Núm. Exp. 198/2020 Amparo.
García Rosados Clara vs. Álvarez Leyte Pedro. Ord. Civil 1 Acdo. Núm. Exp. 222/2024.
González Hernández Emmanuel vs. Solano Huerta Irene. Ejecutivo Mercantil 1 Acdo. en Expedientillo. Núm. Exp. 1272/2023.
Guerrero Sánchez Rosa Guadalupe vs. Grupo Comercial de Servicios Quijano Romero S.A. de C.V. y Dávila Romero María Francisca. Ejecutivo Mercantil Amparo. 2 Acdos. Núm. Exp. 1256/2024.
HSBC México S a Institución de Banca Múltiple Grupo Financiero HSBC División Fiduciaria en su Carácter de Fiduciario del Fideicomiso Irrevocable de Administración F 262757 vs. González Alpide Moisés. Vía de Apremio Civil Auto. 1 Acdo. Núm. Exp. 1154/2024.
Huicsin Karina López Abitia vs. Márquez Rosales Alberto. Especial Hipotecario Civil 1 Acdo. Núm. Exp. 72/2015 Segundo Tomo.
Inmobiliaria Asturimart S.A. de C.V. vs. Zárate Salgado María del Rocío. Juris. Voluntaria Civil Auto. 1 Acdo. Núm. Exp. 1378/2024.
Landeros Mejía Juana vs. Zúñiga Landeros Óscar. Ord. Civil Auto Admisorio. 1 Acdo. Núm. Exp. 1086/2024.
Márquez Herrera Alberto vs. Archundia Tort Horacio. Controversias de Arrendamiento Civil Amparo. 1 Acdo. en Amparo. Núm. Exp. 500/2021 Amparo Directo.
Mata Othón, Diana Lorena vs. Aguirre Orozco Diana, Orozco Novelo María Teresa y Aguirre Montes de Oca Ángel Félix. Controversias de Arrendamiento Civil 1 Acdo. Núm. Exp. 172/2017.
Mecalco Juárez Héctor Rodrigo y Guerrero Salazar Irma Diana vs. Kanafany Torres Fernando Salvador y Ibáñez Ramírez Melvyn Iván. Ord. Civil 2 Acdos. Núm. Exp. 506/2023.
Mercaji S de R.L. de C.V. vs. Fernández Montero Adrián. Vía de Apremio Civil Auto Admisorio. 1 Acdo. Núm. Exp. 1170/2024.
Nemesio su Sucesión vs. Cutberta. Ord. Civil 1 Acdo. Núm. Exp. 1304/2024.
Opciones Calidad y Servicio S.A. de C.V. vs. Inmobiliaria y Urbanizadora Stal S.A. de C.V. Vía de Apremio Civil Auto. 1 Acdo. Núm. Exp. 1348/2024.
Orea Galicia Rubén Rodrigo vs. Impulsora de la Habitación Popular, Sociedad de Responsabilidad Limitada y Orea Marín Rubén y C. Director del Registro Público de la Propiedad y del Comercio de la Ciudad de México. Ord. Civil 1 Acdo. Núm. Exp. 116/2023.
Portafolio de Negocios, S.A. de C.V. Sofom Er vs. Tecnología Total de Sustentabilidad, S.A. de C.V., Vallejo Cenecorta Jorge Ignacio y Reynoso Márquez Martha Isela. Ejecutivo Mercantil 1 Acdo. Núm. Exp. 1168/2019 Segundo Tomo.
Ramírez López Miguel Ángel Mauricio y Ramírez López César vs. Ramírez López Javier y Ramírez López Rocío. Ord. Civil 1 Acdo. Núm. Exp. 1334/2024.
Ramírez Hernández Emilia su Sucesión vs. Rivera Salazar José Rogelio su Sucesión. Ord. Civil 1 Acdo. Núm. Exp. 422/2018 Segundo Tomo.
Raya Tamayo Mariana Alejandra y Osorio Gómez Lorenzo Justiniano vs. Expresión Base de la Creatividad Sociedad Civil y Olavarría Cabrer Gabriela y Cabrer Castillo de Olavarría Francisca y Olavarría Cabrer Eva Laura y Olavarría Cabrer Georgina y de la Riva Sobero María Teresa y Olavarría Cabrer Claudia y Vázquez Velázquez Jesús. Ord. Civil 1 Acdo. Núm. Exp. 210/2024.
Rodríguez Rojas Irene vs. Rodríguez Rojas Víctor. Controversias de Arrendamiento Civil Amparo. 2 Acdos. Núm. Exp. 452/2023.
Romero Vázquez María Santos vs. Rivera Cortés Hermelinda. Vía de Apremio Civil 1 Acdo. Núm. Exp. 1074/2024.
Ruíz García Diana de Los Ángeles vs. Qualitas Compañía de Seguros S.A. de C.V. Ord. Civil 1 Acdo. Núm. Exp. 626/2024.
Secreto. Vía de Apremio Civil Auto. 1 Acdo. Núm. Exp. 1722/2024.
Sociedad Hipotecaria Federal, S.N.C. Institución de Banca de Desarrollo en su Carácter de Fid. de Banco de Méx. en el Fideicomiso Denominado Fondo de Operación y Financiamiento Bancario a la Vivienda vs. Jiménez Ventura Rubén y Otra. Esp. Hip. 1 Acdo. Núm. Exp. 480/2009.
Turquie Cohen Jack vs. Gutiérrez Francisco Marco. Controversias de Arrendamiento Civil 1 Acdo. Núm. Exp. 256/2016.
Vital Terán Lilián vs. Grupo Taanah Kuh Sociedad Civil. Ord. Civil 1 Acdo. Núm. Exp. 1302/2024.

EL SECRETARIO DE ACUERDOS
LIC. ROBERTO ALFREDO CHÁVEZ SÁNCHEZ

SEXAGÉSIMO QUINTO DE LO CIVIL

SECRETARÍA "A"
ACUERDOS DEL 6 DE DICIEMBRE DEL 2024

Axalta Powder Coating Systems de México, S.A. de C.V. vs. Juro Servicios, S.A. de C.V. Ord. Civil 1 Acdo. Núm. Exp. 1187/2012.
Banca Afirme Sa Institución de Banca Múltiple Afirme Grupo Financiero División Fiduciaria vs. Lozano Rojas Graciela y Manzanares Lozano Iván y Manzanares Lozano Pedro. Ord. Civil 1 Acdo. Núm. Exp. 779/2024.
Banca Afirme Sa Institución de Banca Múltiple Afirme Grupo Financiero vs. Morales Elidet Laureano. Ejecutivo Mercantil 1 Acdo. Núm. Exp. 775/2023.
Banco Nacional de México S.A., Integrante del Grupo Financiero Banamex en su Carácter de Mandatario de la Sociedad Hipotecaria Federal, Sociedad Nacional de Crédito, Institución de Banca de Desarrollo en su Carácter de Fiduciario Sustituto del Fondo de Operación y Financiamiento Bancario a la Vivienda (Fovi) vs. Parraguirre Cuapio Hilario y Galicia Martínez Adela Albina. Especial Hipotecario Civil Acuerdo. 1 Acdo. Núm. Exp. 181/2019.
Banco Nacional del Ejército, Fuerza Aérea y Armada Sociedad Nacional de Crédito, Institución de Banca de Desarrollo vs. Arjona Pech Jesús Salvador. Ejecutivo Mercantil 1 Acdo. Núm. Exp. 251/2024.
Banco del Bajío, Sociedad Anónima, Institución de Banca Múltiple vs. Banco Actinver S.A. Institución de Banca Múltiple Grupo Financiero Actinver Única y Exclusivamente como Fiduciaria del Fideicomiso de Administración Inmobiliaria Identificado Con el Número F3040 y Grupo Desarrollador Fusión Bajío, Sociedad Anónima Promotora de Inversión de Capital Variable. Juris. Voluntaria Civil 1 Acdo. en Expedientillo. Núm. Exp. 1349/2024.

SOLO CONSULTA
SOLO CONSULTA
SOLO CONSULTA

Bautista García Edgar Alfonso vs. Ana Bertha Cortés González y Víctor Velázquez Ortiz. Esp. Hip. 1 Acdo. Núm. Exp. 373/2012.

BBVA México Sociedad Anónima Institución de Banca Múltiple Grupo Financiero BBVA México vs. Cano Paz Arturo y Sánchez Beltrán Jaquelíne. Especial Hipotecario Civil 1 Acdo. Núm. Exp. 1319/2022.

Bk Asistencia y Servicios Técnico Legales S.C. vs. Emmex Costa Fuera S.A. de C.V. y Alfaro Estrada Eduardo Enrique. Ord. Civil 1 Acdo. Núm. Exp. 313/2023.

Caballero Muruato Astrid vs. Hurtado López Alicia y Olivares Seijas Elsa Rosa. Ejec. Merc. 1 Acdo. Núm. Exp. 609/2009.

Charleston Tamez Ingrid Guadalupe vs. Charleston Avilés Santiago Guillermo. Ord. Civil 1 Acdo. Núm. Exp. 461/2023.

Chivas de Corazón, Sociedad Anónima de Capital Variable y Operadora Chivas, Sociedad Anónima de Capital Variable. Ord. Civil 2 Acdos. en Amparo. Núm. Exp. 1107/2016.

Cibanco S a Institución de Banca Múltiple en su Carácter de Fiduciario en el Fideicomiso Número F 00430 vs. García Carmona Faustino y Hernández Mendoza Delfina. Vía de Apremio Civil 2 Acdos. Núm. Exp. 635/2024.

Daimler Financial Services México Sociedad de Responsabilidad Limitada de Capital Variable vs. Servicios Avanzados Endourologicos Sociedad Anónima de Capital Variable Ávila Delgado Juan Pablo. Ejecutivo Mercantil 2 Acdos. Núm. Exp. 1295/2024.

Finastrategy Mx, Sociedad Anónima Promotora de Inversión de Capital Variable vs. Antonio Salgado Serrano. Especial Hipotecario Civil Expedientillo. 1 Acdo. en Expedientillo. Núm. Exp. 1909/2009 Expedientillo.

Flores Fernández Briceyda Liliana vs. Grupo Mexicano de Seguros S.A. de C.V. Ord. Civil 1 Acdo. Núm. Exp. 523/2024.

Franzoni Suain María del Carmen Guadalupe y Martín Franzoni Diego Manuel vs. Sigurnosti S.A. de C.V. y Velazco Pérez Ingrid Mariana. Controversias de Arrendamiento Civil 1 Acdo. Núm. Exp. 1085/2024 Principal.

Funtanet Mijares Martha y Funtanet Mijares Mónica María Elena Rosario y Funtanet Mijares José María Gerardo y Funtanet Mijares Gerardo Manuel vs. Mausoleos del Ángel S.A. de C.V. Ejecutivo Mercantil 1 Acdo. Núm. Exp. 359/2023.

García Díaz Felipe Ángel vs. Robledo Martínez María del Socorro. Exhortos Civil 3 Acdos. en Exhorto. Núm. Exp. 681/2024.

Gómez Garduño Pablo Armando vs. Rodríguez Montiel Ignacio su Sucesión y Rodríguez Montiel Miguel Ángel y Rodríguez Montiel Ramón y Rodríguez Montiel An María y Rodríguez Montiel Zita y Juez Vigésimo Séptimo de Lo Familiar del Tribunal Superior de Justicia hoy Poder Judicial del Distrito Federl hoy Ciudad de México y Juez Segundo de Lo Familiar del Tribunal Superior de Justicia hoy Poder Judicial del Distrito Federl hoy Ciudad de México y Titular del Registro Público de la Propiedad y del Comercio de la Ciudad de México. Ord. Civil 1 Acdo. Núm. Exp. 1341/2024.

Gómez Rendón Rosa Georgina vs. Lorenzo González Fernando. Ord. Civil 1 Acdo. Núm. Exp. 1051/2023.

Hernández Cruz Antonio vs. Xóchitl Reyes Godoy. Ejec. Merc. 1 Acdo. Núm. Exp. 739/2008.

Hernández Tejeda Marian Berenice vs. Luna Carreño Eduardo. Especial Hipotecario Civil 1 Acdo. Núm. Exp. 1181/2022.

HSBC México Sociedad Anónima Institución de Banca Múltiple Grupo Financiero HSBC División Fiduciaria en su Carácter de Fiduciario en el Fideicomiso Número F234036 vs. Carlos Enrique Hernández Alejandro y Alicia González Vázquez. Proced. Convencional Mercantil Civil 1 Acdo. Núm. Exp. 427/2021.

Ibarra Pérez Pedro Ernesto vs. Béjarano Mendizábal Norma Beatriz y Volkersz Merens Maaike y Santander Hipotecario S.A. de C.V. Sociedad Financiera de Objeto Múltiple Entidad Regulada y Notario Público Número 6 de la Ciudad de México. Ord. Civil Amparo 927/2024- Vii. 2 Acdos. Núm. Exp. 1211/2023.

Instituto Nacioinal de Fondo de la Vivienda para los Trabajadores (Infonavit) vs. Gutiérrez Carmona Maribel. Especial Hipotecario Civil 1 Acdo. Núm. Exp. 1303/2024.

Instituto del Fondo Nacional de la Vivienda para los Trabajadores (Infonavit) vs. Cano Bava Víctor Armando y Cisneros Rojas María Isabel. Vía de Apremio Civil 1 Acdo. Núm. Exp. 825/2024.

Instituto del Fondo Nacional de la Vivienda para los Trabajadores Infonavit vs. Álvarez Carmona Juan Adrián. Especial Hipotecario Civil 1 Acdo. Núm. Exp. 1203/2024.

Instituto del Fondo Nacional de la Vivienda para los Trabajadores Infonavit vs. Barrera Mendoza Miguel y Parra Campos Ana Luisa. Especial Hipotecario Civil 1 Acdo. Núm. Exp. 925/2022.

Instituto del Fondo Nacional de la Vivienda para los Trabajadores Infonavit vs. Campos Luna Luis Enrique. Especial Hipotecario Civil 1 Acdo. Núm. Exp. 997/2024.

Instituto del Fondo Nacional de la Vivienda para los Trabajadores Infonavit vs. García Treviño Sonia. Especial Hipotecario Civil 1 Acdo. Núm. Exp. 1171/2024.

Instituto del Fondo Nacional de la Vivienda para los Trabajadores Infonavit vs. Santiago Ontiveros Roberto y Salazar Moreno Wendy Mayra. Especial Hipotecario Civil 1 Acdo. Núm. Exp. 1215/2024.

Inversiones Firpo, Sociedad Anónima de Capital Variable vs. Martínez Medina Marisol. Especial Hipotecario Civil 3 Acdos. Núm. Exp. 1045/2018.

Lomelín Anaya Alfonso su Sucesión, Lomelín Peña Alfonso su Sucesión También Conocido como Lomelí Peña Alfonso su Sucesión, Lomelín Tappan José Raúl su Sucesión, Lomelín Tappan Olga Guadalupe, Lomelín Tappan Luisa María del Carmen y García Reyes María de Lourdes su Sucesión vs. Velázquez García Pável Antonio y Álvarez López María del Carmen. Ord. Civil 1 Acdo. Núm. Exp. 1267/2019.

Martínez Villanueva Rosa María vs. HSBC México, S.A. Institución de Banca Múltiple Grupo Financiero HSBC. Actos Prejudiciales Civil 2 Acdos. Núm. Exp. 705/2019.

Mexican Solution And Investment Consulting S.C. vs. Aídara Lv Sapi de C.V. Juris. Voluntaria Civil 1 Acdo. Núm. Exp. 367/2023.

Moreno Gutiérrez David vs. León Aponte Beatriz Mayela y Villanueva Martínez Martha Laura. Controversias de Arrendamiento Civil 1 Acdo. Núm. Exp. 9/2024.

Munguía Mercado Margarita vs. Andrés Rosales Olvera. Especial Hipotecario Civil Apel. Edti. 1 Acdo. Núm. Exp. 289/2010.

Ochoa Zamora María de Jesús Laura su Sucesión vs. Colín Jiménez Tania. Ord. Civil 1 Acdo. Núm. Exp. 789/2024.

Pérez Calva Rosalba vs. Márquez Morales Dallana y También Conocida como Dayana Márquez Morales y Morales Rangel María Teresa. Ord. Civil 1 Acdo. Núm. Exp. 599/2024.

Portafolio de Negocios S.A. de C.V. Sofom e R vs. Restaurantes Guemuri S.A. de C.V. y Durán Barbay Alba del Carmen. Especial Hipotecario Civil 1 Acdo. Núm. Exp. 59/2022.

Prado Chavero Felipe vs. Prado Sauza Emelia y Prado Sauza María Ernestina. Ord. Civil 1 Acdo. Núm. Exp. 69/2022.

Rancho San Luis Aculco, S. de R. L. de C.V. vs. Comisión Federal de Electricidad. Ord. Mercantil 1 Acdo. Núm. Exp. 297/2021.

Reséndiz Mendoza Fernando vs. Acevedo y Pérez Luis Jorge, Flores Mejía Francisco Ricardo, Soto Hernández María del Refugio y C. Director General del Registro Público de la Propiedad y de Comercio de la Ciudad de México. Ord. Civil 1 Acdo. Núm. Exp. 907/2018.

Rojas Escartin Rafael vs. Escartin Martínez Rosa y También Conocida como Rosa Escartin y Guzmán Mardueño Aurora y También Conocida como Aurora Mardueño Vda. de Espinosa y Registro Público de la Propiedad y de Comercio de la Ciudad de México. Ord. Civil 1 Acdo. Núm. Exp. 1143/2023.

Secreto. Providencias Precautorias Civil 1 Acdo. Núm. Exp. 1339/2024.

Secreto. Vía de Apremio Civil 1 Acdo. Núm. Exp. 311/2024.

Secreto. Ejecutivo Mercantil 1 Acdo. Núm. Exp. 79/2024.

Serfimex Capital Sa Promotora de Inversión de Capital Variable Sociedad Financiera de Objeto Múltiple Entidad No Regulada vs. Avima Printer S.A. de C.V. Especial Hipotecario Civil 1 Acdo. Núm. Exp. 875/2024.

Servicios en Puertos y Terminales, S.A. de C.V. vs. Comercializadora Zihuafarm, S.A. de C.V. y Jesús Macario Gómez Trigos. Ord. Mercantil 1 Acdo. Núm. Exp. 697/2016.

Sociedad Hipotecaria Federal, Sociedad Nacional de Crédito, Institución de Banca de Desarrollo vs. Álvarez Malo Gabriel Francisco Ganem. Esp. Hip. Amparo 153/2024- 7. 2 Acdos. Núm. Exp. 169/2011.

Tirado Aguirre Rocío Guadalupe. Ord. Civil 3 Acdos. en Amparo. Núm. Exp. 527/2024 Amparo.

AUDIENCIA

Gutiérrez Santa Cruz Patricia Salome vs. Mustri Saba Jacobo. Ord. Civil. 1 Audiencia. Núm. Exp. 663/2024.

SOLO CONSULTA
SOLO CONSULTA
SOLO CONSULTA

SENTENCIA DEFINITIVAS DEL 6 DE DICIEMBRE DEL 2024

Tecnológico Nacional de México vs. Victoria Herrera Viridiana Marcel. Ord. Civil Sent. Def. 1 Núm. Exp. 433/2020

EL SECRETARIO DE ACUERDOS
LIC. JAVIER GIL RAMÍREZ

SECRETARÍA "B"
ACUERDOS DEL 6 DE DICIEMBRE DEL 2024

Abastecedora de Coches S.A. de C.V. vs. Gregoria y Lojero Alonso Cintia. Ejecutivo Mercantil 1 Acdo. Núm. Exp. 380/2022.

Aburto Juárez, Cisneros Aburto María de Lourdes César vs. Qualitas Compañía de Seguros, S.A. de C.V. y Mora Hubert Miriam Thalia. Ord. Civil 1 Acdo. Núm. Exp. 410/2020.

Af Banregio Sociedad Anónima de Capital Variable Sociedad Financiera de Objeto Múltiple Entidad Regulada Banregio Grupo Financiero vs. Farmacia Telefónica Sociedad Anónima de Capital Variable. Ejecutivo Cuantía Menor Mercantil 1 Acdo. Núm. Exp. 1242/2024.

Alzas Flores, su Sucesión Manuel vs. Alzas Béjar Manuel. Ord. Civil 1 Acdo. Núm. Exp. 472/2023.

Banco Mercantil del Norte Sociedad Anónima Institución de Banca Múltiple Grupo Financiero Banorte y Cuenca Figueroa Enrique Gabriel vs. Iriarte Woodside Claudio Fernando. Especial Hipotecario Civil 1 Acdo. Núm. Exp. 674/2023.

Banco Nacional de México Sa Integrante del Grupo Financiero Banamex vs. Báez Molina Ricardo. Especial Hipotecario Civil 1 Acdo. Núm. Exp. 280/2022.

Banco Nacional del Ejército Fuerza Aérea y Armada, Sociedad Nacional de Crédito Institución de Banca de Desarrollo vs. Colín Villalobos Ricardo Arturo. Especial Hipotecario Civil 1 Acdo. Núm. Exp. 178/2018.

Banco Nacional del Ejército, Fuerza Aérea y Armada, S.N.C., Institución de Banca de Desarrollo vs. Pérez Gutiérrez Juan. Especial Hipotecario Civil 1 Acdo. Núm. Exp. 1204/2018.

Banco Santander México Sa Institución de Banca Múltiple Grupo Financiero Santander México vs. Rosales Betancourt Miguel Ángel. Ejecutivo Mercantil 1 Acdo. Núm. Exp. 554/2024.

BBVA México, S.A., Institución de Banca Múltiple, Grupo Financiero BBVA México vs. Rogelio Ramírez Flores. Especial Hipotecario Civil 1 Acdo. Núm. Exp. 118/2018.

Belmont Hernández Jorge vs. Núñez Olascuaga Miguel Ángel. Controversias de Arrendamiento Civil Secc. de Ejecc. Tomo II. 1 Acdo. en Otros. Núm. Exp. 254/2022 Secc. de Ejecc. Tomo II.

Bisbal y Siller María Teresa Juana y También Concida como María Teresa Bisbal Siller de Turi y María Teresa Juana Bisbal y Sille y Bisbal Siller María Teresa vs. Armando. Ord. Civil 1 Acdo. Núm. Exp. 334/2023.

Bonifaz Muñiz Francisco Alfonso vs. Consultores en Arquitectura y Construcción S.A. de C.V. y Inmobiliaria Enrace S.A. de C.V. y Bonifaz Muñiz Luis Alonso. Controversias de Arrendamiento Civil 1 Acdo. Núm. Exp. 652/2024.

Carteleras y Neón Espectaculares S.A. de C.V. vs. Lencioni Osorio Alfredo su Sucesión. Controversias de Arrendamiento Civil 1 Acdo. Núm. Exp. 682/2023.

Centeno de Arcos Amalia vs. Llaca Arenas Jaime y Flores Juárez José Gilberto Modesto. Ord. Civil 1 Acdo. Núm. Exp. 224/2024.

Chaparro Guerra David vs. Garduño Oropeza Martha. Controversias de Arrendamiento Civil 1 Acdo. Núm. Exp. 786/2024.

Cibanco, S.A., Institución de Banca Múltiple vs. Guadalupe Cabrera Bravo. Especial Hipotecario Civil Expedientillo. 1 Acdo. en Expedientillo. Núm. Exp. 754/2014 Expedientillo.

Cid Ochoa Norma vs. Palestino Pantoja Bertha. Controversias de Arrendamiento Civil 1 Acdo. Núm. Exp. 1412/2024.

Conceptos más Claros S.A. de C.V. vs. David Caspi Zaga y Fernando Gutiérrez Pérez. Controversias de Arrendamiento Civil Expdllo. de Amparo 78/2021. 1 Acdo. Núm. Exp. 642/2013 Expdllo. de Amparo.

Construcciones Acabados y Terracerias S.A. de C.V. vs. Sosa Gómez Mario José y Comercializadora Revimo S.A. de C.V. Ejecutivo Cuantía Menor Mercantil 3 Acdos. Núm. Exp. 1278/2024.

Cueva Guitrón María Elena vs. González Hernández José Manuel. Controversias de Arrendamiento Civil 1 Acdo. Núm. Exp. 460/2024.

Dessetec Desarrollo de Sistemas Sociedad Anónima de Capital Variable vs. Campos Arévalo José Luis y Martínez Aguilar Martha Elena. Juris. Voluntaria Civil 1 Acdo. Núm. Exp. 1344/2023.

Dorama Institución de Garantías Sociedad Anónima antes Fianzas Dorama Sociedad Anónima vs. Emicsa Construcciones Sociedad Anónima de Capital Variable. Especial de Fianzas Mercantil 1 Acdo. en Amparo. Núm. Exp. 1252/2023 Amparo 487/2024-Viii.

Factor Expres S.A. P. I. de C.V. Sofom E. N. R vs. Magic Dreamers, S.A. de C.V., Kapamas Luna Edgar Alberto, González Cabrera Moisés y Bernal Robles Juan Enrique. Ejecutivo Mercantil Expedientillo. 1 Acdo. en Expedientillo. Núm. Exp. 940/2018 Expedientillo.

Ferrat García María Teresa y Ferrat García Jorge Ángel vs. García Paniagua Marcela Ramona y y-o. Marcela García Paniagua y Ferrat García Ángel Román y y-o. Román Ferrat Sola y Ferrat García Román y Ferrat García Marcela Lorena y Ferrat García Héctor Roberto y Ferrat García Flavio y Ferrat Fonseca Ayesha Itzel y Ferrat Fonseca Fedra Valeria y Titular de la Notaría Pública Número 93 de la Ciudad de México y Registro Nacional de Testamentos Renat. Ord. Civil 1 Acdo. Núm. Exp. 620/2023.

Fimubac S.A. de C.V. Sofom Enr vs. Factor para Ti Sapi de C.V. Sofom Enr y García Jaime Héctor Manuel y García Velasco Óscar David y Terrón López Ricardo y Patiño López Juan Arturo y Corona Moreno Jemina Laura y Langarica González Edgar Hugo y Moragrega Campuzano Alejandro. Ejecutivo Mercantil Tomo II. 1 Acdo. Núm. Exp. 1452/2024 Tomo II.

Finae Sociedad Anónima Promotora de Inversión de Capital Variable Sociedad Financiera de Objeto Múltiple Entidad No Regulada vs. Pulido López Jesús Daniel y López Soriano Patricia. Ejecutivo Mercantil 2 Acdos. Núm. Exp. 108/2022.

Flores Soto María vs. Seguros Banorte S.A. de C.V. Grupo Financiero Banorte. Ord. Civil 3 Acdos. Núm. Exp. 602/2024.

Franco Martínez Ramón vs. Martínez Alvarado Antonio. Ord. Civil 1 Acdo. Núm. Exp. 764/2024.

Granados Flores Horacio vs. Instituto del Fondo Nacional de la Vivienda para los Trabajadores Infonavit y Banco Nacional de Obras y Servicios Públicos S.N.C. y Granados Mendoza Gregorio y C Director del Registro Público de la Propiedad y de Comercio de la Ciudad de México. Ord. Civil 1 Acdo. Núm. Exp. 1364/2024 Principal.

Hogar Nucleo de la Sociedad A.C. vs. Impulsora de Vivienda de Michoacán S.A. de C.V. Grupo Inmobiliario Tu Casa S.A. de C.V. y Otros. Especial Hipotecario Civil No Contesta Agravios. 1 Acdo. Núm. Exp. 322/2021 Tomo III.

HSBC México, S.A., Institución de Banca Múltiple, Grupo Financiero HSBC vs. Hernández Sánchez Luis Alberto. Vía de Apremio Civil 4 Acdos. Núm. Exp. 648/2024.

Instituto del Fondo Nacional de la Vivienda para los Trabajadores Infonavit vs. Flores Ruvalcaba María Laura. Especial Hipotecario Civil 1 Acdo. Núm. Exp. 1204/2024.

López Vergara Lechuga, López Vergara Lechuga Fernando Horacio Santiago, López Vergara Lechuga Miguel Ángel Andrés y López Vergara y Lechuga Teresita, su Sucesión. Luz del Carmen vs. María Felícitas y Cantú Garza María Felícitas. Ord. Civil 1 Acdo. Núm. Exp. 596/2023.

Martínez Ibáñez Luz María su Sucesión vs. Rosalina Faba López. Controversias de Arrendamiento Civil 1 Acdo. Núm. Exp. 522/2018.

Martínez Sánchez Juan vs. Romo Salcido Luis Carlos. Especial Hipotecario Civil 1 Acdo. Núm. Exp. 628/2019.

Mercader Financial Sa Sofom Er vs. Servicios Express de Transportes S.A. de C.V. y Teye Transportes Empresariales y Especializados S.A. de C.V. y Eurobus S.A. de C.V. y Bus City S.A. de C.V. y Villagrána de la Torre Robertina y Gamez Villagrána Johan Ignacio y Gamez Velázquez Ignacio. Ejecutivo Mercantil 1 Acdo. Núm. Exp. 798/2023.

Mexlam Conceptos S.A. de C.V. vs. Habitación y Vida Habvita Sapi de C.V. y Serrano Gómez Santiago y Serrano Gómez Alfonso. Ejecutivo Mercantil 1 Acdo. Núm. Exp. 458/2024.

Mora Limón Arcadio y Lucano Bravo Irma Liliana vs. Ibarra Vicente Marco Antonio y Otros. Exhortos Civil Exhorto. 1 Acdo. en Exhorto. Núm. Exp. 990/2024.

Mroy Inmobiliaria S.A. de C.V. vs. David Alfonso Perera Vázquez. Especial Hipotecario Civil Tomo II. 1 Acdo. en Otros. Núm. Exp. 656/2015 Tomo II.

SOLO CONSULTA
SOLO CONSULTA
SOLO CONSULTA

Navarro Reyna Yolanda vs. Sánchez Hernández Elizabeth Cristina y del Castillo Velasco Gutiérrez Patricia. Controversias de Arrendamiento Civil 1 Acdo. Núm. Exp. 532/2024.

Operadora de Carteras Gamma, S.A. P. I. de C.V. vs. Miguel Andrés Jarquín García y Rosa Isabel Sánchez Zepeda de Jarquín. Especial Hipotecario Civil 1 Acdo. Núm. Exp. 802/2014.

Orozco Castro Georgina vs. Pruntoj S.A. de C.V. Sofom Enr. Ejecutivo Mercantil 1 Acdo. Núm. Exp. 590/2022.

Ríos Álvarez José Julio David vs. Huerta Huerta Rubén y González Gómez Gabriela. Controversias de Arrendamiento Civil 1 Acdo. Núm. Exp. 1078/2024.

Rodríguez Molina José Guadalupe vs. Avendaño Pérez Valente. Ejecutivo Mercantil Expedientillo. 1 Acdo. en Expedientillo. Núm. Exp. 248/2023 Expedientillo.

Salazar García María Luisa vs. Tovar Salazar Mario. Controversias de Arrendamiento Civil 1 Acdo. en Otros. Núm. Exp. 222/2023 Amparo 780/2024- V.

Sánchez Lazo su Sucesión Amparo vs. Arce Hernández Elizabeth Guadalupe. Ord. Civil 1 Acdo. Núm. Exp. 698/2024.

Sil Forwarding Servicios Internacionales de Logística S.A. de C.V. vs. Nettransport S.A. de C.V. Medios Preparatorios Civil 1 Acdo. Núm. Exp. 884/2024.

Solís Chagoya Marcela vs. Instituto del Fondo Nacional de la Vivienda para los Trabajadores y Director del Registro Público de la Propiedad y de Comercio de la Ciudad de México. Especial Hipotecario Civil 1 Acdo. Núm. Exp. 722/2021.

Terrón Vázquez Itzaxaya Berenice Teresita y Bada Cruz Antonia Gabriela y Miranda Vázquez Gabriel y Galindo Reyes Juana y González Castillo Lilia y Álvarez Bocanegra Nora Pilar y Mondragón Hernández Norberta y y Otros Condóminos del Inmueble Condominio Terrazas Lindavista vs. Jaures Covarrubias Eduardo y Hernández Bautista Juan Carlos y y contra Quienes Integran el Comité de Vigilancia del Condiminio Terrazas Lindavista en el Periodo Administrativo 2023- 2024. Ord. Civil 1 Acdo. Núm. Exp. 930/2024.

Toboada Sánchez Hugo. Ord. Civil 2 Acdos. en Amparo. Núm. Exp. 864/2023.

Unión Investment Real Estate Gmbh vs. Cuenca Labs S.A. de C.V. y Cuenca Inc. Controversias de Arrendamiento Civil 2 Acdos. Núm. Exp. 390/2022.

Vilchis Gómez Bertha vs. Tamez Ibarra Humberto Claudio. Ord. Civil No Contesta Agravios Adhesiva. 1 Acdo. Núm. Exp. 476/2024.

LA SECRETARIA DE ACUERDOS
LIC. WENDY FLORES RIZO

SEXAGÉSIMO SEXTO DE LO CIVIL

SIN PUBLICACIÓN

SEXAGÉSIMO SÉPTIMO DE LO CIVIL

SECRETARÍA "A"
ACUERDOS DEL 6 DE DICIEMBRE DEL 2024

Aquino Cabrera Delfina vs. Reyes Morales Irene y Betancourt Díaz Isidro y Betancourt Reyes Ángela Mayela. Ord. Civil 1 Acdo. Núm. Exp. 413/2024.

Ávalos Muñoz Giovana Ivette vs. Arratia González Claudia Fabiola. Ejecutivo Mercantil Sent. Interlocutoria. 1 Acdo. Núm. Exp. 1215/2023.

Báeza Medina Aurora vs. Calzados Jorcar, S.A. de C.V. y Carlos I. Valderrama Sndoval y Jorge Armando Valderrama Sandoval. Esp. Hip. 1 en Tomo III. 3 Acdos. Núm. Exp. 241/2009.

Banca Afirme Sociedad Anónima, Institución de Banca Múltiple, Afirme Grupo Financiero vs. Miranda Ortiz César Adolfo. Ejecutivo Mercantil Acdo. 2. 2 Acdos. Núm. Exp. 697/2023.

Banco Base, S.A., Institución de Banca Múltiple Grupo Financiero Base vs. Prodinox Inoxidables, Sociedad Anónima de Capital Variable, Aguirre Cervantes Gerardo, Cervantes Galindo Alejandra. Especial Hipotecario Civil 1 Acdo. Núm. Exp. 507/2021.

Banco Inbursa Sociedad Anónima Institución de Banca Múltiple Grupo Financiero Inbursa vs. Cabrera Álvarez Cecilia. Especial Hipotecario Civil Prevención. 1 Acdo. Núm. Exp. 1465/2024.

Banco Invex S.A. Institución de Banca Múltiple Invex Grupo Financiero Fiduciario Unicamente en su Carácter de Fiduciario del Fideicomiso Número F/1301 vs. Ortiz Quevedo Eduardo Alejandro y Salazar Serrano Wendy. Especial Hipotecario Civil 1 Acdo. Núm. Exp. 1237/2019.

Banco Multiva S.A. Institución de Banca Múltiple Grupo Financiero Multiva vs. Curvas y Bordes de México S.A. de C.V. y Vértiz Alatriste José Armando y Hurtado Salazar Verónica. Providencias Precautorias Mercantil 1 en Expedientillo. 1 Acdo. Núm. Exp. 783/2021.

Banco Santander México, S.A. Institución de Banca Múltiple Grupo Financiero Santander México vs. Trentto C&C, S. de R. L. de C.V. y Neels Chávez Anthony y Chávez Rodríguez María Lourdes. Ord. Civil 1 en Tomo II. 1 Acdo. en Exhorto. Núm. Exp. 23/2023.

Banco Ve por más Sociedad Anónima Institución de Banca Múltiple Grupo Financiero Ve por más vs. Granprover Spr de R.L. y Spinoso Carrera Alfredo y Carrera González Quien Tambien Acostrumbra a Usar el Nombre de Leonora Carrera González Vda. de Spinoso Leonora Asunción y Medina Martínez María Teresa y Transpover S.A. de C.V. y Ceballos Monroy Mario Alejandro y Transportes Cea del Golfo S.A. de C.V. Providencias Precautorias Mercantil 1 Acdo. Núm. Exp. 351/2023.

Bustamante Meléndez María Leyda y Cruz Castan Arnulfo y Rodríguez Santiago Sofía y López Rodríguez María Antonia vs. Chubb Seguros México S.A. Ord. Civil Admisión. 1 Acdo. Núm. Exp. 1451/2024.

Cantoral Mercado Gabrielle Stephanie vs. Ruíz López Daniel y Fundación Best A.C. Ord. Civil 1 en Cuad. de Apelación. 1 Acdo. Núm. Exp. 1299/2023.

Castillo Quezada César y Castillo Quezada Adriana vs. González Tapia Leticia y Castillo González Erik y Castillo González Diego y Castillo González Mariana. Ord. Civil Prevención. 1 Acdo. Núm. Exp. 1475/2024.

Centro Cultural Obram A.C. y Martínez Díaz Francisco vs. León Casillas Olga Lidea. Controversias de Arrendamiento Civil 1 Acdo. Núm. Exp. 443/2024.

Cuevas Gallardo María Guadalupe vs. De la Rosa Espinoza Norma Yuriria. Controversias de Arrendamiento Civil 1 Acdo. Núm. Exp. 831/2024.

Daimler Financial Services México S de R.L. de C.V. vs. Rodríguez Rodríguez Laura Graciela. Ejecutivo Mercantil 1 en Expedientillo. 1 Acdo. Núm. Exp. 823/2023.

Devesa Flores Sergio Roberto vs. González Camporredondo Gonzalo Rodolfo y C Director del Registro Público de la Propiedad y del Comercio del Distrito Federl hoy Ciudad de México. Ord. Civil 2 Acdos. Núm. Exp. 1201/2024.

Estrada Estrada Ignacia su Sucesión vs. Rojas Nava Artemio Manuel. Ord. Civil 1 Acdo. Núm. Exp. 1251/2024.

Estratégica Corporativa en Fianzas Sociedad Anónima Promotora de Inversión de Capital Variable vs. López Ricalde Ligia Alba y Berlanga Balderas José Antonio. Ejecutivo Mercantil 1 Acdo. Núm. Exp. 557/2021.

Fgl Trade S.A. de C.V. vs. Nu Skin México S.A. de C.V. Ord. Mercantil 1 Acdo. Núm. Exp. 223/2024.

Figueroa Vilaseca José Manuel vs. Márquez Méndez Juan. Ord. Civil Aclaración de Sentencia. 1 Acdo. Núm. Exp. 365/2024.

Fourgous Lujan Jean Sebastián vs. Pinto Juan Marcelo. Ord. Civil Prevención. 1 Acdo. Núm. Exp. 1467/2024.

Fundación Antonio Haghenbeck y de la Lama Iap vs. Escalona Ávila Gabriel. Juris. Voluntaria Civil 1 Acdo. Núm. Exp. 1243/2024.

García Ugalde Jonathan vs. Qualitas Compañía de Seguros S.A. de C.V. y Castañeda Díaz de León María Érica. Ord. Civil Admisión. 1 Acdo. Núm. Exp. 1473/2024.

Gestión Automata y Servicios, S.A. de C.V. vs. Edmundo Jaime Juárez Mejía. Ejecutivo Mercantil 1 en Tomo II. 1 Acdo. Núm. Exp. 767/2014 Tomo I Bis.

Gm Financial de México S.A. de C.V. Sociedad Financiera de Objeto Múltiple Entidad Regulada vs. Álvarez Guillén Daniel Guadalupe. Ejecutivo Mercantil 1 en Expedientillo. 1 Acdo. Núm. Exp. 631/2022.

Godina Zárate Adriana vs. Correa Zúñiga Hilario y Ledesma Magos Juana y Correa Ledesma Ana Lilia. Ord. Civil Acdo. 1. 3 Acdos. Núm. Exp. 1005/2024.

González Martínez, su Sucesión Jorge vs. Ruíz Flores Luis y Lasso de la Vega Sánchez María de Lourdes y Arellano Pérez María y Chavelas Castillo Soledad y González Rodríguez Blanca Estela y Escuela de Excelencia Infantil y Alcaldia Territorial de Coyoacan y

SOLO CONSULTA
SOLO CONSULTA
SOLO CONSULTA

Secretaria de Desarrollo Urbano y Vivienda de la Ciudad de México y Procuraduria Ambiental y del Orden. Territorial de la Ciudad de México y Secretaria de Administración y Fianzas de la Ciudad de México y Ministerio Público Adscrito a Este H Tribunal Superior de Justicia de la Ciudad de México y Gobierno de la Ciudad de México. Juris. Voluntaria Civil 1 Acdo. Núm. Exp. 681/2023.

González y Soni Graciela y También Conocida como Graciela González Soni O. Graciela González Soni de Derat vs. González Soni María Estela. Ord. Civil 1 Acdo. Núm. Exp. 1013/2024.

Grupo Inmobiliario y Constructor Lamda S.A. de C.V. vs. Betancourt Ochoa Benjamín. Controversias de Arrendamiento Civil Acdo. 3. 3 Acdos. Núm. Exp. 1187/2024.

HSBC México S.A., Institución de Banca Múltiple, Grupo Financiero HSBC, División Fiduciaria, en su Carácter de Fiduciario del Fideicomiso Irrevocable de Administración F 262757 vs. Olarte García María Laura. Vía de Apremio Civil 1 Acdo. Núm. Exp. 1263/2022.

HSBC México Sa Institución Banca Múltiple Grupo Financiero HSBC vs. García Munguía Karla. Especial Hipotecario Civil 2 Acdos. Núm. Exp. 1399/2024.

Instituto del Fondo Nacional de la Vivienda para los Trabajadores Infonavit vs. Bonilla Rincón Miriam. Especial Hipotecario Civil Admisión. 1 Acdo. Núm. Exp. 1453/2024.

Instituto del Fondo Nacional de la Vivienda para los Trabajadores Infonavit vs. Herrera Morales Epifania Guadalupe. Especial Hipotecario Civil Admisión. 1 Acdo. Núm. Exp. 1461/2024.

Instituto del Fondo Nacional de la Vivienda para los Trabajadores Infonavit vs. Huerta Sánchez Mercedes. Especial Hipotecario Civil Admisión. 1 Acdo. Núm. Exp. 1455/2024.

Instituto del Fondo Nacional de la Vivienda para los Trabajadores Infonavit vs. López Osorio Antonio de Jesús y Velázquez Vázquez Yazmín Berenice. Especial Hipotecario Civil 1 Acdo. Núm. Exp. 1223/2024.

Instituto del Fondo Nacional de la Vivienda para los Trabajadores Infonavit vs. Romero Sánchez Víctor Hugo. Especial Hipotecario Civil Admisión. 1 Acdo. Núm. Exp. 1457/2024.

Jiménez Vázquez Álvaro vs. Herrera Hernández Daniel. Controversias de Arrendamiento Civil 1 Acdo. Núm. Exp. 1173/2024.

Maciel Sánchez José Antonio vs. Carlos Fernando Pérez Nahum, Susana Patricia Zebadua Loperena y Ana Karla Pérez Zebadua. Controversias de Arrendamiento Civil 1 en Secc. de Ejecución. 1 Acdo. Núm. Exp. 445/2019.

Nacional Financiera Sociedad Nacional de Crédito Institución de Banca de Desarrollo vs. Transportes de Calidad para Empleados y Obreros S.A. de C.V. y Teceo S.A. de C.V. y Ruíz Guerrero Luis Ernesto. Juris. Voluntaria Civil 1 Acdo. Núm. Exp. 91/2024.

Navarro Vigueras Érika Rocío vs. Monroy Ayala Luis Eduardo. Ejecutivo Mercantil 1 en Expedientillo. 1 Acdo. Núm. Exp. 97/2023.

Orozco Alvarado Eloísa vs. Martínez Orozco José Antonio y Rodríguez Zandoval Fabiola y Martínez Rodríguez Suleima y Ortega Ramírez Carlos y Martínez Rodríguez José Antonio y Rojas Martínez Brittani y Martínez Rodríguez Suheyli y Rojas Martínez Cristian. Ord. Civil Admisión. 1 Acdo. Núm. Exp. 1477/2024.

Reyes Martínez Francisco Javier vs. José Arostegui Ledesma. Ord. Civil 1 Acdo. Núm. Exp. 507/2020.

Romero Gallardo José Carlos vs. Sara Mendoza Ortiz. Ord. Civil 1 Acdo. Núm. Exp. 537/2016.

Safran México S.A. de C.V. vs. Club Industrial A.C. Medios Preparatorios Mercantil 1 Acdo. Núm. Exp. 1075/2024.

Scotiabank Inverlat Sociedad Anónima Institución de Banca Múltiple Grupo Financiero Scotiabank Inverlat vs. Marcelino Marcelino María Georgina. Especial Hipotecario Civil 1 Acdo. Núm. Exp. 1059/2024.

Secreto. Ejecutivo Mercantil 1 Acdo. Núm. Exp. 25/2024.

Sela Madaleno Carmen su Sucesión vs. Gonzales Hernández Gudalupe y Hernández Ma. Lurdes. Juris. Voluntaria Civil 1 Acdo. Núm. Exp. 971/2024.

Sistema de Crédito Automotriz S.A. de C.V. vs. Espinoza Hernández Alan Iván y Arroyo Martínez María Guadalupe. Ejecutivo Mercantil 1 en Expedientillo. 1 Acdo. Núm. Exp. 731/2023.

Sixsigma Networks México, S.A. de C.V. vs. Punto Natural, S.A. de C.V. Ejecutivo Mercantil Acdo. 5. 5 Acdos. Núm. Exp. 1109/2023.

The Bank Of New York Mellon, S.A., Institución de Banca Múltiple, en su Carácter de Fiduciario del Fideicomiso de Administración y Garantía Número F/0237 vs. María del Rosario Sánchez Ángeles. Especial Hipotecario Civil Acdo. 2. 2 Acdos. Núm. Exp. 947/2014.

Torres Gómez Héctor Javier y Murillo Aco Leticia vs. López Narvarte Vda. de López Alicia y López López Dominga y López López Antonio y López López Eleazar y López López Rosalía. Ord. Civil 1 Acdo. Núm. Exp. 617/2024.

Unifin Financiera, S.A. B. de C.V. vs. Grupo Constructor Eja, S.A. de C.V. y Vicencio Toledo Javier. Vía de Apremio Civil 1 Acdo. Núm. Exp. 3/2024.

Valencia Rodríguez Lourdes Elvira vs. Grupo Inmobiliario Pharma S.A. de C.V. Ord. Mercantil 1 Acdo. Núm. Exp. 1449/2024.

Zabalgoitia Hurtado de Mendoza María Gloria vs. Castillo Remirez José Ignacio Dieguez Moreno Lilián Margarita. Controversias de Arrendamiento Civil 1 Acdo. Núm. Exp. 109/2021.

Del Río López Francisco Javier vs. Iturralde Torres Yadira Magaly. Ejecutivo Mercantil 1 Acdo. Núm. Exp. 949/2022.

Y & L Arrendamiento S.A. de C.V. vs. María del Carmen Alicia Jiménez Romero, José Luis Cárdenas Ortiz y Celia Rojas Rojas. Especial Hipotecario Civil 1 en Tomo II. 1 Acdo. Núm. Exp. 361/2012 Tomo I Bis.

AUDIENCIA

BBVA Bancomer Sociedad Anónima Institución de de Banca Múltiple, Grupo Financiero BBVA Bancomer vs. Paulo César Sánchez Cabrera. Aud. Remate No Preparada Especial Hipotecario Civil. 1 Audiencia. Núm. Exp. 113/2020.

EL SECRETARIO DE ACUERDOS
LIC. NELY ANGÉLICA TOLEDO ÁLVAREZ

SECRETARÍA "B"
ACUERDOS DEL 6 DE DICIEMBRE DEL 2024

Banco Mercantil del Norte, Sociedad Anónima, Institución de Banca Múltiple, Grupo Financiero Banorte vs. Andrea Barranco Corona. Especial Hipotecario Civil 1 Acdo. Núm. Exp. 538/2024.

Banco Santander México Sociedad Anónima Institución de Banca Múltiple Grupo Financiero Santander México vs. Reyes Alanís Natali Micaela y Varela González César. Especial Hipotecario Civil 1 Acdo. Núm. Exp. 618/2022.

Banco Santander México S.A. Institución de Banca Múltiple, Grupo Financiero Santander México, antes Santander Vivienda S.A. de C.V. Sociedad Financiera de Objeto Múltiple, Entidad Regulada, Grupo Financiero Santander México vs. Carlos Ancheyta Jiménez y Alicia Gutiérrez Montiel. Especial Hipotecario Civil 1 Acdo. Núm. Exp. 944/2019.

Banco Santander, S.A. de C.V., I. B. M., Grupo Financiero Santander México vs. Instituto Montevideo, S. C. y Olea Pineda Luis Armando. Ejecutivo Mercantil 1 Acdo. Núm. Exp. 400/2022.

Borjas Martínez Nicolás su Sucesión vs. Borjas Martínez José Crescencio y Josefina Martínez Rosas. Ord. Civil 1 Acdo. Núm. Exp. 1164/2019.

Cadena Lozano y Abogados S.C. Ahora Cadena Olivera Abogados S.C. vs. Chubb Seguros México S.A. Juris. Voluntaria Civil 1 Acdo. Núm. Exp. 1256/2024.

Camargo Salvador Pablo vs. Instituto de Seguridad Socia del Estado de México y Municipios Centro Médico Issemym Ecatepec, Doctor Arturo Arizmendi Gutiérrez, Doctora Norma Elisa Sánchez González, Doctor Eric Daniel Cortés Gómez. Ord. Civil Exhorto. 1 Acdo. en Exhorto. Núm. Exp. 1386/2024.

Carrada Clemente Lorenzo vs. Pérez García María del Rocío, Barriga Pérez Patricia su Sucesión y Barriga Pérez Rodrigo. Ord. Civil Acdo. Dos. 2 Acdos. Núm. Exp. 548/2020.

Concha Baz Juan de Dios vs. Carreño Díaz Guadalupe Flor. Controversias de Arrendamiento Civil 1 Acdo. Núm. Exp. 1012/2024.

Díaz Ayllon Noelia vs. Grupo Constructor Joc S.A. de C.V. Ord. Civil 1 Acdo. Núm. Exp. 1188/2024.

Durán Soto Alma Teresa vs. Ana Lilia Palomino O. Ana Lilia Palomino Suaste. Controversias de Arrendamiento Civil 1 Acdo. Núm. Exp. 712/2019.

Elizondo Vizcaya Benjamín vs. General Motors de México S. de R. L. de C.V. Iztacalco Motors S.A. de C.V. Chub Seguros México S.A. Metlife México S.A. Seguros Inbursa S.A. Grupo Financiero Inbursa y Héctor Manuel Gutiérrez Rodríguez. Ord. Civil Acdo. 27. 61 Acdos. Núm. Exp. 1390/2019 Tomo II.

Finanmadrid México S.A. de C.V. Sofom Er vs. Moreno Caballero Mario Alberto. Ejecutivo Mercantil Acdo. Dos. 2 Acdos. Núm. Exp. 620/2024.

SOLO CONSULTA
SOLO CONSULTA
SOLO CONSULTA

Gutiérrez Avilés Dafne María antes Recuperadora de Deuda Hipotecaria S. de R. L. de C.V. vs. Antonio López Hinojosa y Edith Gabriel Moreno. Especial Hipotecario Civil Sent. Interlocutoria. 1 Acdo. Núm. Exp. 1228/2018.

HSBC México S.A. Institución de Banca Múltiple Grupo Financiero HSBC vs. Acosta Riancho Pablo. Especial Hipotecario Civil Admisión. 1 Acdo. Núm. Exp. 1238/2024.

HSBC México Sociedad Anónima Institución de Banca Múltiple Grupo Financiero HSBC División Fiduciaria como Fiduciario del Fideicomiso Irrevocable F253936 vs. Acosta Briseño David y Granados Ponce María Guadalupe. Especial Hipotecario Civil 3. 2 Acdos. Núm. Exp. 1216/2024.

Instituto del Fondo Nacional de la Vivienda para los Trabajadores (Infonavit) vs. Samuel Trinidad Vargas Guadarrama. Esp. Hip. 1 Acdo. Núm. Exp. 146/2012.

Instituto del Fondo Nacional de la Vivienda para los Trabajadores Infonavit vs. Bautista Mendoza Norma Angélica. Especial Hipotecario Civil 1 Acdo. Núm. Exp. 1242/2024.

Instituto del Fondo Nacional de la Vivienda para los Trabajadores Infonavit vs. González Ramírez Amalia. Especial Hipotecario Civil Pruebas. 1 Acdo. Núm. Exp. 1014/2023.

Instituto del Fondo Nacional de la Vivienda para los Trabajadores Infonavit vs. Hernández Gallegos José Manuel. Vía de Apremio Civil 1 Acdo. Núm. Exp. 310/2024.

Instituto del Fondo Nacional de la Vivienda para los Trabajadores Infonavit vs. Pérez Sánchez Jaime y Torres Hernández Tomasita. Especial Hipotecario Civil Admisión. 1 Acdo. Núm. Exp. 1454/2024.

Invitech S.A. de C.V. vs. Fagerdala México S.A. de C.V. Ord. Civil Acdo. Dos. 2 Acdos. Núm. Exp. 458/2024.

Jalpilla Ríos Saúl vs. Jalpilla Ríos Fidela Vicenta. Ord. Civil Prevención. 1 Acdo. Núm. Exp. 1470/2024.

Martínez Tapia Alejandro vs. Banco Monex Sociedad Anónima Institución de Banca Múltiple Monex Grupo Financiero y Mj Promotora Mexicana Sociedad Anónima de Capital Variable y Díaz Torres Mauricio y González y González Luis Germán y Echegaray Santander Claudia Elena. Ord. Civil Acdo. Dos. 2 Acdos. Núm. Exp. 1118/2024.

Mejía Baltazar María Isabel vs. Baleros Urgentes, S.A. de C.V. Controversias de Arrendamiento Civil 1 Acdo. Núm. Exp. 1324/2019.

Meza Esparza Socorro Yolanda su Sucesión vs. Mondragón Ortega Letisia Laura. Ord. Civil 1 Acdo. Núm. Exp. 908/2024.

Miranda Mendoza María de Lourdes vs. Hernández Castañeda Ernesto y Director de Registro Público de la Propiedad y de Comercio del Sdistro Federal hoy Ciudad de México. Ord. Civil Acdo. Dos. 2 Acdos. Núm. Exp. 726/2023.

Moreno Alcázar Benjamín vs. Ramírez Castillo Arturo. Ord. Civil Prevención. 1 Acdo. Núm. Exp. 1486/2024.

Orencio Duarte Eva María y Orencio Almaguer María Cristina vs. Orencio Duarte Héctor Gustavo. Ord. Civil 1 Acdo. Núm. Exp. 1152/2024.

Ortega García José Juaquin vs. Grupo Radio Centro Sab de C.V. y Staffing Personal S.A. de C.V. y Promo Red S.A. de C.V. Ord. Civil Acdo. Tres. 3 Acdos. Núm. Exp. 728/2024.

Pérez Monroy María del Rosario y Pérez Monroy Reyna vs. Suárez Cruz Laura y Pérez Camacho Julio César. Ord. Civil 1 Acdo. Núm. Exp. 446/2024.

Promotora de Hoteles S.A. de C.V. y Banco Nacional de México S.A. Integrante del Grupo Financiero Banamex vs. Germán Morales Delgado. Ord. Mercantil 1 Acdo. Núm. Exp. 1456/2019.

Proyectos Adamantine, S.A. de C.V., Sociedad Financiera de Objeto Múltiple Entidad No Regulada vs. José Ossiel Martínez Puga. Especial Hipotecario Civil 1 Acdo. Núm. Exp. 778/2011 Tomo I Bis.

Rodríguez Larrondo Alejandro vs. Santamaría y Rivera Ricardo. Ord. Civil 1 Acdo. Núm. Exp. 1070/2018.

Scotiabank Inverlat, S.A. Institución de Banca Múltiple Grupo Financiero Scotiabank Inverlat vs. Barol Constructora e Inmobiliaria S.A. de C.V. Especial Hipotecario Civil 1 Acdo. Núm. Exp. 1104/2013 Tomo I Bis.

Sistema de Crédito Automotriz S.A. de C.V. vs. Villarreal de la Rosa Jordy Abraham y Villegas López Ma Cruz. Ejecutivo Mercantil 1 Acdo. Núm. Exp. 928/2023.

Sociedad Hipotecaria Federal Sociedad Nacional de Crédito Institución de Banca de Desarrolo en su Carácter de Fiduciario Sustituto del Fondo de Operación y Financiamiento Bancario a la Vivienda vs. Martínez Moreno Rubén. Especial Hipotecario Civil 1 Acdo. Núm. Exp. 216/2021.

Sofoplus Sapi de C.V. Sofom Er vs. Ecoineo S.A. de C.V. y París Bushdid Juan Miguel y Bushdid Bonilla Ariadna Marcela. Ord. Civil 1 Acdo. Núm. Exp. 758/2024.

Sommer Lukaver Jaime vs. Romo Ortiz José Guadalupe y Idrogo Moreno María Guadalupe y También Conocida como María Guadalupe Idrogo Moreno de Cortés. Controversias de Arrendamiento Civil Prevención. 1 Acdo. Núm. Exp. 1476/2024.

Textiles Romatex, S.A. de C.V. vs. Comisión Federal de Electricidad y Servicio de Administración y Enajenación de Bienes como Órgano Liquidador de Luz y Fuerza del Centro, como Causahabiente. Ord. Mercantil 1 Acdo. Núm. Exp. 470/2013 Tomo IV.

Vicente Martínez Oswaldo vs. Reyes Barrera Eulalio y de Gante Vázquez Rubén. Vía de Apremio Civil Acdo. Dos. 2 Acdos. Núm. Exp. 1302/2023.

AUDIENCIA

García Guadarrama Jorge Guillermo vs. Téllez Rodríguez Roberto. Aud. Controversias de Arrendamiento Civil. 1 Audiencia. Núm. Exp. 1064/2024.

Novoa Becerril María Luz vs. González López Tello su Sucesión por Conducto de su Albacea la C. Martha Louisiana del Ángel González Herrera Luis Arturo. Aud. Previa y de Concil. Especial Hipotecario Civil. 1 Audiencia. Núm. Exp. 1124/2022.

SENTENCIA INTERLOCUTORIA

Recuperadora de Deuda Hipotecaria S de R. L. de C.V. vs. Monroy Velázquez María Yolanda. Esp. Hip. Sent. Interl. 1 Núm. Exp. 826/2010

LA SECRETARIA DE ACUERDOS
LIC. JENIFFER ALINE LANDA RUEDA

SEXAGÉSIMO OCTAVO DE LO CIVIL

SIN PUBLICACIÓN

SEXAGÉSIMO NOVENO DE LO CIVIL

SIN PUBLICACIÓN

SEPTUAGÉSIMO DE LO CIVIL

SIN PUBLICACIÓN

SEPTUAGÉSIMO PRIMERO DE LO CIVIL

SIN PUBLICACIÓN

SEPTUAGÉSIMO SEGUNDO DE LO CIVIL

SIN PUBLICACIÓN

SEPTUAGÉSIMO TERCERO DE LO CIVIL

SIN PUBLICACIÓN

SEPTUAGÉSIMO CUARTO DE LO CIVIL

SIN PUBLICACIÓN

SEPTUAGÉSIMO QUINTO DE LO CIVIL

SIN PUBLICACIÓN

SOLO CONSULTA

JUZGADOS DE LO FAMILIAR

PRIMERO DE LO FAMILIAR

SECRETARÍA "A"
ACUERDOS DEL 6 DE DICIEMBRE DEL 2024

Aguilar Torres Santiago Alfonso vs. Aguilar González Alfonso y González María de Lourdes. Controversias del Orden Familiar T- Informe Unam. 2 Acdos. Núm. Exp. 1703/2024 Principal.

Aguilar Ángeles Primo Daniel. Juris. Voluntaria Familiar T- Ced Sin Dilig. 1 Acdo. Núm. Exp. 839/2016 Bis. 2 Tomo II del Principal.

Alarcón Islas Juan Ramón su Sucesión. Sucesorio Familiar Sent. de Sala 1 Acdo. en Otros. Núm. Exp. 137/2022 Segunda Sección.

Aldana Carbajal Josefina. Sucesorio Familiar Abre Cuarta Secc. / Vista Con Proyecto de Partición. 1 Acdo. Núm. Exp. 2061/2021 Secc. Cuarta.

Almendariz Morales Tania vs. Alan David Rojas Galicia. Ord. Civil Familiar Expdllo. Se Reserva. 2 Acdos. Núm. Exp. 465/2011 Cuad. de Billetes de Depósito.

Álvarez Moscoso Sarah Erendira vs. Galván Gutiérrez Ramón. Especial Familiar Comparecencia de Billetes- -. 1 Acdo. Núm. Exp. 602/2016 Cuad. de Billetes.

Angon Torres Ángela Rosalía vs. Sergio Palma Herrera. Div. Vol. Se Agrega Razon de Notificación. 1 Acdo. Núm. Exp. 323/1983.

Arenas Cruz Norma vs. Vázquez García Remigio Ernesto. Controversias del Orden Familiar T- Exhibe Billete. 1 Acdo. Núm. Exp. 2369/2012 Cuad. de Billetes de Depósito.

Ávalos Maldonado Yolanda del Rocío vs. Carlos López Bedolla. Especial Familiar Girar Exhorto. 1 Acdo. Núm. Exp. 2445/2024.

Bauche Alcalde Rodríguez Carla Lorena vs. Victal García Gerardo. Controversias del Orden Familiar Estarse a Diverso Auto. 2 Acdos. en Incidente. Núm. Exp. 1813/2017 Bis. 2 Tomo II del Inc. de Cancel. de Pensión Alimenticia.

Blancas Bañuelos Brenda María vs. José Apolinar Arzate Palma. Controversias del Orden Familiar T- Autr. Sigj. 1 Acdo. Núm. Exp. 1163/2017.

Caballero Ortega Diana vs. Bolívar Hernández Hernández. Especial Familiar T- Dada Nv Cta/Not Pers. Le Surte Act. por B. J. 2 Acdos. Núm. Exp. 1891/2016.

Cabrera Rosales Freda Esbeydi vs. Alfonso René Ramírez Cedillo. Especial Familiar T- Comparecencia de Notificación. 2 Acdos. Núm. Exp. 681/2018.

Cárdenas Nequiz Miguel vs. González Barbosa Dulce María. Controversias del Orden Familiar Agrega Oficio. 1 Acdo. Núm. Exp. 1551/2024 Principal.

Castelar Bellman Irma. Sucesorio Familiar T- Llegada de Autos/Not Personal. 1 Acdo. Núm. Exp. 1815/2019.

Castro Ramírez Dulce Iris vs. Miguel Ángel Eslava Hernández. Especial Familiar T- Exhibe Minuta. 2 Acdos. en Incidente. Núm. Exp. 1167/2017 Inc. de Modificación de Convenio.

Corral Ruíz Francisco. Juris. Voluntaria Familiar Rendición de Ctas. Anual de la Tutela / Vista Mp y Consejo de Tutelas / Requerimiento / Ordena Ced. de Notificación. 1 Acdo. Núm. Exp. 637/2016.

Cravioto Vargas Rosa. Sucesorio Familiar T- Dev. Ced/Se Deja Sin Efectos Not. 1 Acdo. Núm. Exp. 323/2011.

Dávalos Sandoval Manuel. Sucesorio Familiar Se Reserva para su Acuerdo. 3 Acdos. Núm. Exp. 917/2012.

Espinosa García de Alba Roberto Alejandro vs. Sandra del Pilar Buenrostro Yerena. Especial Familiar T- Minuta Sala. 1 Acdo. en Incidente. Núm. Exp. 1949/2017 Inc. de Guarda y Custodia y Alimentos.

Fajardo González María Rosalba vs. Reyes Martínez Francisco Javier. Controversias del Orden Familiar T- Informe. 1 Acdo. en Expedientillo. Núm. Exp. 985/2006 Inc. de Cancel. de Pensión Alimenticia.

Ferreira Rechy Zaira Donaji vs. Membrillo Rodríguez Alan Rodrigo. Controversias del Orden Familiar Elabora Cedula para Emplazamiento. 1 Acdo. Núm. Exp. 1979/2024 Principal.

Flores Cuevas Paula su Suc, Sucesorio Familiar T- Llegada de Autos/ Not Personal. 1 Acdo. Núm. Exp. 767/2021.

Flores González Humberto vs. Aguayo Paniagua Yazmín. Especial Familiar T- Informe Sub de Trabajo Social/ Remite Pericial. 1 Acdo. en Incidente. Núm. Exp. 2253/2024 Bis. 3 Inc. para Regular Las Cuestiones Inherentes a Ladisolución de Vículo Matrimonial.

Flores López Consuelo su Suc. Sucesorio Familiar Estarse a Diverso Auto. 1 Acdo. Núm. Exp. 1742/2015.

Flores Rosas Esperanza María vs. Huerta Labrada Javier y C Director del Registro Civil de la Ciudad de México. Ord. Civil Familiar Forma Expdllo. 1 Acdo. en Expedientillo. Núm. Exp. 1741/2021.

Flores Salguero Adolfo Enrique. Sucesorio Familiar Regularización del Procedimiento. 1 Acdo. Núm. Exp. 2289/2015.

Franco Rayón Betzabe y Ordóñez Sánchez Raynert vs. Castro Delgado Patricia. Controversias del Orden Familiar Oficio Uga / Exhibe Copias Certificadas. 1 Acdo. Núm. Exp. 671/2021 Bis. 2 Tomo II.

Fuentes Manrique María Guadalupe su Sucesión. Sucesorio Familiar Autoriz. 1 Acdo. Núm. Exp. 2947/2024.

Gálvez Grimaldo Rafael vs. Zita María Flesch González. Especial Familiar T- Exhibe Billete. 1 Acdo. Núm. Exp. 951/2020 Cuad. de Billetes de Depósito.

García Calistro Nancy vs. Contreras Páez Lázaro Gabriel. Ord. Civil Familiar T- Informe Cnbv/Turno Oficio. 1 Acdo. Núm. Exp. 1159/2023 Principal.

García García Cristina vs. Villalobos Brahn Jesús. Controversias del Orden Familiar Exhibe Pliego. 2 Acdos. Núm. Exp. 1615/2024 Principal.

García Sánchez Leonardo Daniel vs. Guzmán Torres Guadalupeyzmir. Especial Familiar Contest J. 2 Acdos. en Incidente. Núm. Exp. 1667/2023 Inc. Cambio de Régimen de Visitas y Convivencias.

García de la Cruz Fausto. Sucesorio Familiar Aprueba Tercera Sección. 1 Acdo. Núm. Exp. 783/2023 Tercera Sección.

García Hernández Vicente su Suc. Sucesorio Familiar T- Manifestaciones. 1 Acdo. Núm. Exp. 1701/2014.

González Puente Lourdes Verónica vs. Román Arroyo Enrique Rafael Otilio. Controversias del Orden Familiar Cedula Sin Diligenciar. 1 Acdo. Núm. Exp. 1079/2018 Bis. 3 Tomo III.

Gradert Román vs. María del Carmen Manuet Delgado. Especial Familiar T- Ced Dilig/Computo. 1 Acdo. en Incidente. Núm. Exp. 1109/2017 Inc. de Modificación de Convenio.

Guerrero Ríos Josefina e Ignacio Marco Assam Santini. Juris. Voluntaria Familiar T- Exhibe Billete. 3 Acdos. Núm. Exp. 1527/2007 Cuad. de Billetes de Depósito.

Guzmán Bárcenas Verónica Yadira vs. Jorge Luis González Marquina. Controversias del Orden Familiar T- Comparecencia de Notificación. 1 Acdo. Núm. Exp. 1045/2014.

Guzmán Zavala Javier vs. Medina Flores Lizbeth. Controversias del Orden Familiar Elaborar Cedula de Nuevacuenta. 1 Acdo. Núm. Exp. 1999/2024 Principal.

Hernández Martínez Basilia vs. Jacob José. Controversias del Orden Familiar T- Informe Imss. 1 Acdo. Núm. Exp. 1477/2012.

Hernández Ramírez Ana Verónica vs. Ontiveros López José Luis. Controversias del Orden Familiar Agrega Expdllo. Con Informe de la Dependencia para la Cual Labora el Demandado. 1 Acdo. Núm. Exp. 1951/2024 Principal.

Herrera Ibarra Ana Bárbara vs. Benjamín Lucas Díaz. Especial Familiar T- Turno Cedula. 1 Acdo. Núm. Exp. 741/2017.

Huerta Zepeda María del Carmen. Sucesorio Familiar Deberá de Estar a Constancias de Autos. 1 Acdo. Núm. Exp. 1787/2015.

Ibarra Flores María de Jesús. Juris. Voluntaria Familiar T- Exhibe Minuta. 1 Acdo. Núm. Exp. 1581/2024 Principal.

Jiménez Silva María del Socorro vs. Mata Rodríguez Jorge Luis. Ord. Civil Familiar T- Autr. Sigj. 1 Acdo. en Incidente. Núm. Exp. 1109/2022 Inc. de Liquidación de Sociedad Conyugal en Ejecc. de Sent. (09- Octubre- 2024).

Leal Martínez Luis Amado. Sucesorio Familiar Abre Secc. II / Se Reserva para su Acuerdo. 1 Acdo. Núm. Exp. 1617/2014 Bis. 2 Segunda Sección.

López Guzmán Porfirio su Sucesión. Sucesorio Familiar Agrega Razon 4. 4 Acdos. Núm. Exp. 1971/2023 Principal.

López Martínez José Pablo. Sucesorio Familiar Llegada del Archivo Judicial. 1 Acdo. Núm. Exp. 1129/2022 Principal.

Malagón Cuéllar Ana Luisa vs. Velázquez Méndez Luis Roberto. Controversias del Orden Familiar Se Reserva para su Acuerdo. 1 Acdo. Núm. Exp. 1145/2022 Principal.

SOLO CONSULTA
SOLO CONSULTA
SOLO CONSULTA

Martínez López Griselda vs. Juárez García José Manuel Raymundo. Controversias del Orden Familiar T- Autorización. 2 Acdos. Núm. Exp. 1781/2024 Principal.

Martínez Ortiz Ana Lilia. Ord. Civil Familiar Aclara Nombre J. 1 Acdo. Núm. Exp. 1605/2022 Principal.

Martínez Pineda Edith Andrea vs. Vázquez Sandoval Alfredo. Controversias del Orden Familiar por Revocada la Autr. Conferida a Karen Yasbet Zenteno. 1 Acdo. Núm. Exp. 1657/2024 Principal.

Martínez Saldívar Sandra vs. David Palomo Morales. Controversias del Orden Familiar T- Exhibe Billete. 1 Acdo. Núm. Exp. 263/2020 Cuad. de Billetes de Depósito.

Martínez Sánchez Teodula Juana vs. Fermín Jiménez César. Especial Familiar T- Informe Sub de Trabajo Social/Not Per. 2 Acdos. en Incidente. Núm. Exp. 2719/2024 Bis. 4 Inc. de Cuestiones Inherentes a la Disol. del Vínculo Matrimonial.

Marván Enríquez Ana Lilia. Juris. Voluntaria Familiar T- Desahogo Tutelas/Turno Cedula. 1 Acdo. Núm. Exp. 547/2016.

Matarasso Sissa Ángela Solange y Eric Samuel Krohnengold Cazes. Especial Familiar Objeción de Pruebas. 1 Acdo. en Incidente. Núm. Exp. 1719/2013 de Cancel. de Pensión Alimenticia.

Máximo Sabino Marcelina vs. Pérez Rivera Jesús. Controversias del Orden Familiar T- Informe. 1 Acdo. Núm. Exp. 1945/2024 Principal.

Mireles Estrada Fabiola Yaneth vs. Cruz Ortega Azael Iván. Controversias del Orden Familiar Vista. 1 Acdo. en Incidente. Núm. Exp. 1089/2022 Bis. 7 Inc. de Modificación de Convenio.

Moheno Luna María Eugenia vs. Octavio Oliva Llaven. Ord. Civil Familiar T- Informe. 1 Acdo. en Incidente. Núm. Exp. 231/2005 Cesacíon de Pensión Alimenticia.

Molina Martínez Sergio Nicasio Marcelino su Suc. Sucesorio Familiar Agrega Razon 4. 4 Acdos. Núm. Exp. 1423/2017.

Mora Méndez Esther. Sucesorio Familiar T- Autorización. 1 Acdo. Núm. Exp. 805/2004 Secc. II Tomo II.

Morales Magdaleno Mariana vs. Arturo Luna Reynoso. Controversias del Orden Familiar T- Informe. 1 Acdo. en Incidente. Núm. Exp. 1573/2007 Inc. de Pago de Retroactivo de Alimentos.

Moscosa Casimiro Petronila María Elena vs. Laguna Valdez Elías. Controversias del Orden Familiar T- Informe Imss. 1 Acdo. en Incidente. Núm. Exp. 1915/2014 Inc. de Cancel. de Pensión Alimenticia.

Moscoso Jaramillo María Belén vs. Arnulfo Benito Carballar López. Especial Familiar T- Exhibe Billete. 1 Acdo. Núm. Exp. 2439/2024 Tomo II.

Ochoa Rodríguez Sofía vs. Alfonso Flores Duron y Martínez. Controversias del Orden Familiar T- Comparecencia de Notificación. 1 Acdo. Núm. Exp. 1279/2018.

Ortega González Juan. Sucesorio Familiar Agrega Razon de Notificación. 1 Acdo. Núm. Exp. 1383/2009 Bis. 2 Segunda Sección.

Ortega Torres Michele vs. Zubilla Ortega Crista Michele y Ricaño Frías Alejandro Iván. Controversias del Orden Familiar T- Se Aclaran Nombres. 1 Acdo. Núm. Exp. 2953/2024.

Parodi Fleming Neyolis del Carmen vs. Moreno Bernique Junior Alexander. Controversias del Orden Familiar Prorroga del Siara. 1 Acdo. Núm. Exp. 1811/2023 Principal.

Ponce Herrera Francisco su Suc. Sucesorio Familiar Ordena Notif. y Vista Al Mp. 1 Acdo. Núm. Exp. 815/2020.

Ramírez García Ariadna Estefanía vs. Nava Vázquez Brian Alan. Controversias del Orden Familiar Se Da por Notificada la Actora de la Llegada de Los Autos del Archivo Judicial. 1 Acdo. Núm. Exp. 2123/2017.

Ramírez Reyes Esperanza. Sucesorio Familiar Agrega Razon. 1 Acdo. Núm. Exp. 1785/2019.

Rebollar Carrillo Mónica Bárbara vs. Montaño Ramírez Raúl Héctor. Especial Familiar No Admite Recurso de Apelación. 1 Acdo. Núm. Exp. 2229/2024.

Rebollar Carrillo Mónica Bárbara vs. Montaño Ramírez Raúl Héctor. Especial Familiar Estarse a Diverso Auto. 1 Acdo. en Incidente. Núm. Exp. 2229/2024 Bis. 6 Inc. de Pérd. del Derecho de Propiedad de un Bien Inmueble Ocultado.

Reyes Sales Margarita. Sucesorio Familiar Aclarado 2. 4 Acdos. Núm. Exp. 773/2013.

Robledo Gallardo Gracia Veneranda su Sucesión. Sucesorio Familiar T- Señala Dom/Autorización. 1 Acdo. Núm. Exp. 2203/2018 Bis. 2 Tomo II.

Rodríguez Becerril Jeimi Noemí. Juris. Voluntaria Familiar T- Exhibe Minuta. 1 Acdo. Núm. Exp. 1845/2024 Principal.

Rodríguez Meza Cintia Ailed vs. Armenta Hernández David. Controversias del Orden Familiar Manifestaciones. 1 Acdo. Núm. Exp. 1437/2024 Principal.

Sánchez Hernández Daniel vs. Frías Martínez Yunuen. Especial Familiar Manifestaciones / No Ha Lugar. 2 Acdos. en Incidente. Núm. Exp. 2243/2024 Bis. 3 Tomo III del Inc. para Regular Las Consecuencias Inherentes a la Disol. del Vínculo Mat.

Sánchez Jiménez Israel vs. González Gómez Carolina. Controversias del Orden Familiar Desahoga Vista / Pasa a Sent. (Recurso de Revocación). 1 Acdo. Núm. Exp. 931/2022 Bis. 2 Tomo II del Principal.

Sánchez Patiño Ahmed vs. Palacios Reynoso Beatriz Elizabeth. Controversias del Orden Familiar T- Turno Cedula. 1 Acdo. Núm. Exp. 1599/2024 Principal.

Sandoval Cruz Mariana Areli. Juris. Voluntaria Familiar T- Desahogo Tutelas. 1 Acdo. Núm. Exp. 103/2024 Principal.

Sandoval Ochoa Prudencio su Sucesión. Sucesorio Familiar Desahoga Vista y Señala Autorizados y Domicilio. 1 Acdo. Núm. Exp. 2761/2024.

Santiago García Ruth vs. Bernal Alarcón Fernando. Especial Familiar Reb. de Vista / Ordena Oficio / No Ha Lugar. 1 Acdo. en Incidente. Núm. Exp. 2601/2024 Bis. 1 Inc. de Cancel. de Pensión Alimenticia.

Silva Hernández Martha Susana vs. Augusto Daniel Gutiérrez Martínez. Controversias del Orden Familiar Reb. de Requerimiento / Declara Desiertas Prueba. 1 Acdo. Núm. Exp. 1197/2020.

Soto García Araceli su Sucesión. Sucesorio Familiar Senala Fecha de Aud. del Artículo 801 del Codigo de Procedimientos Civiles. 1 Acdo. Núm. Exp. 1553/2024 Principal.

Sánchez Miranda Dominga vs. Joaquín Fierros González. Controversias del Orden Familiar T- Exhibe Billete. 1 Acdo. Núm. Exp. 687/2018 Cuad. de Billetes de Depósito.

Teucli García María del Rosario vs. Cerón Méndez Daniel Alberto. Controversias del Orden Familiar Desahoga Requerimiento / Se Reserva para su Acuerdo. 2 Acdos. Núm. Exp. 1591/2024 Principal.

Toledo Álvarez Yolanda vs. Ruíz Cedillo Armando. Controversias del Orden Familiar T- Autorización. 1 Acdo. en Incidente. Núm. Exp. 2441/2024 Bis. 1 Inc. de Reduc. de Pensión Alimenticia.

Trejo Uribe Blanca Esther vs. Rojas Patiño Noel. Controversias del Orden Familiar Informe Subdirección de Trabajo Social / Ordena Oficio. 1 Acdo. Núm. Exp. 2303/2024.

Vargas Velázquez Griselda vs. Soto Oropeza Eleazar Armando. Especial Familiar T- Exhibir Copia de Traslado/Ed. 2 Acdos. en Incidente. Núm. Exp. 963/2001 Bis. 3 Inc. de Cesación de Pensión Alimenticia.

Vázquez Tagle Morales Sergio. Sucesorio Familiar T- Comparecencia de Notificación. 1 Acdo. Núm. Exp. 1579/2022 Principal.

Viruega Robles Crispín y Enriqueta Sevilla Vda. de Viruega. Test. T- Una Vez que Den Cum. a Not Pers. 1 Acdo. Núm. Exp. 193/1997.

Zaragoza Pérez Federico su Sucesión. Sucesorio Familiar No Ha Lugar. 1 Acdo. Núm. Exp. 1087/2023 Cuarta Sección.

Zenea Juárez Adolfo vs. Judith Guillén Sierra. Especial Familiar T- Informe Cnbv/Turno Oficio. 1 Acdo. en Incidente. Núm. Exp. 659/2009 Inc. de Cancel. de Pensión Alimenticia.

NO PUBLICADOS

Sánchez Hernández Daniel vs. Frías Martínez Yunuen. Especial Familiar Manifestaciones. 2 Acdos. en Incidente. Núm. Exp. 2243/2024 Bis. 3 Tomo III del Inc. para Regular Las Consecuencias Inherentes a la Disol. del Vínculo Mat.

AUDIENCIA

Martínez Ortiz Ana Lilia. Segundo Rec J Ord. Civil Familiar. 1 audiencia. Núm. Exp. 1605/2022 Principal.

EL SECRETARIO DE ACUERDOS
LIC. JUAN GUADALUPE MORENO GALVAN

SECRETARÍA "B"
ACUERDOS DEL 6 DE DICIEMBRE DEL 2024

Acevedo Pérez Érika vs. León Valay Adrián. Controversias del Orden Familiar Tm Exhibe Billete Formar Cuaderno. 1 Acdo. Núm. Exp. 1290/2024 Billetes.

SOLO CONSULTA
SOLO CONSULTA
SOLO CONSULTA

Agustín Hernández Amelia su Sucesión. Sucesorio Familiar Aclaración de Sentencia. 1 Acdo. Núm. Exp. 1598/2021 Cuarta Sección.

Ake Vera Rosa Hermelinda vs. Medina Méndez Juan. Exh. Familiar Enviar por Correo. 1 Acdo. en Exhorto. Núm. Exp. 1784/2024 Principal.

Altamirano Hernández Genaro Germán vs. Bazaldua Rueda María de Jesús Salustia Altagracia. Ord. Civil Familiar L. No Admite Inc. de Ejecución, Prevención. 1 Acdo. en Incidente. Núm. Exp. 2484/2024 Liquidación de Sociedad Conyugal.

Anzorena Hernández René Iván vs. López Valenzuela Viridiana. Controversias del Orden Familiar Tm Of para que Obre. 1 Acdo. Núm. Exp. 1784/2022 Principal.

Aranda Vda. de Cortés Josefa su Sucesión. Sucesorio Familiar J. No Ha Lugar. 1 Acdo. en Incidente. Núm. Exp. 2990/2024 Inc. de Repos. de Autos.

Avilés Núñez Ivonne vs. Galindo Cervantes Ángel Eduardo. Ord. Civil Familiar J. Devolver Docs. 1 Acdo. Núm. Exp. 2316/2024.

Castellanos de León Érika vs. Alejandro Nicolás Olvera Marcial. Especial Familiar Tm Copias Vista. 1 Acdo. Núm. Exp. 1318/2018.

Colio Hernández Anel vs. Alejandro Jiménez Azar. Controversias del Orden Familiar Tm Pillo Vista. 1 Acdo. en Expedientillo. Núm. Exp. 1192/2008 Expedientillo.

Durán Ruíz José de la Luz su Sucesión. Sucesorio Familiar Tm Informe de Amapro Ríndase. 1 Acdo. en Amparo. Núm. Exp. 506/2024 Juic. de Amparo 67/2024- II.

Elizalde Bárcenas Mariana vs. Reyes Tenorio Jaid Rogelio. Controversias del Orden Familiar Tm Of Sin Dilig. 1 Acdo. Núm. Exp. 802/2024 Principal.

Fernández González Valeria Isadora vs. Federico Marcos González. Controversias del Orden Familiar Tm Resol Sala Modifica. 1 Acdo. Núm. Exp. 542/2020.

Figueroa María Ofelia vs. Magaña Ceja Noé. Controversias del Orden Familiar Tm Cumple Requerimiento. 1 Acdo. Núm. Exp. 2992/2024.

García Concepción Lilia vs. Martínez Guerrero José Alfredo. Controversias del Orden Familiar Tm Cedula Sin Dilig. 1 Acdo. Núm. Exp. 1144/2021.

García Galindo Jorge O. Jorge Gabino García Galindo vs. Sucesorio Familiar Tm Pillo Solicita Archivo. 1 Acdo. Núm. Exp. 2246/2011.

García Gaxiola Leticia vs. Herrera Martell Eliseo Benito. Controversias del Orden Familiar Tm No Hay Escrito de Esa Fecha. 1 Acdo. Núm. Exp. 2572/2024.

García Guzmán Adriana vs. Salazar Ramos Edgar Antonio. Controversias del Orden Familiar J. Ratifique Desistimiento. 1 Acdo. Núm. Exp. 122/2022 Principal.

García Juárez Ailin Lizeth vs. Juárez Silva Gerardo. Controversias del Orden Familiar Ag. No Se Provee Razón. 2 Acdos. Núm. Exp. 2678/2024.

García Juárez Ailin Lizeth vs. Juárez Silva Gerardo. Controversias del Orden Familiar Ag. Glose de Constancias Se Forma Inc. Nuevo. 1 Acdo. en Incidente. Núm. Exp. 2678/2024 Inc. de Cump. Forzoso de Convn. (2).

García Juárez Ailin Lizeth vs. Juárez Silva Gerardo. Controversias del Orden Familiar Ag. Desglose de Actuaciones (Para Cuad. Principal). 2 Acdos. en Incidente. Núm. Exp. 2678/2024 Bis. 1 -- Desechado- Inc. de Cump. de Forzoso de Convn. Judicial.

Guido Corrales María Elena vs. Romero Vergara Alejandro. Controversias del Orden Familiar Tm Llenado de Formularios. 1 Acdo. Núm. Exp. 306/2023 Principal.

Guillén Neria Margarita. Int. Tm Pillo Gire Oficio. 1 Acdo. Núm. Exp. 2028/1977.

Gutiérrez Casas Porfirio su Sucesión. Sucesorio Familiar Tm Contesta Agravios. 1 Acdo. en Incidente. Núm. Exp. 1820/2021 Objeción a Rendición de Ctas Rendidas el 30 de Abril.

Gutiérrez Sánchez Myriam del Carmen vs. Cuevas Téllez Angello Daniel. Controversias del Orden Familiar L. Admite Acumulación. 1 Acdo. Núm. Exp. 3074/2024 Principal.

Haro y Guerra Cynthia vs. Ciro Alberto Vergara Urrea. Controversias del Orden Familiar J. Inspección. 1 Acdo. en Incidente. Núm. Exp. 516/2020 Inc. de Cancel. y Extinción de Pensión Provisional.

Hernández Santos María Estela vs. Sucesorio Familiar Tm Razon Notifica. 1 Acdo. Núm. Exp. 148/2012.

Jardón Maldonado Ana María. Sucesorio Familiar J. a Salvo Derechos - Vista M. P. 1 Acdo. Núm. Exp. 1786/2019.

Jiménez Morales Efrén vs. Cristina Pacheco Carrera. Controversias del Orden Familiar Tm Minuta Amparo. 2 Acdos. en Expedientillo. Núm. Exp. 844/2005 Amparo 977/2024- VII (29° Familiar No Recibido).

López Claro Ana Lilia vs. Víctor Hugo Salgado Carrillo. Ord. Civil Familiar Ag. Desglose de Actuaciones. 1 Acdo. Núm. Exp. 640/2021 Tomo 2.

López Claro Ana Lilia vs. Víctor Hugo Salgado Carrillo. Ord. Civil Familiar Ag. Estarse Al Auto Dictado en Esta misma Fecha. 7 Acdos. en Incidente. Núm. Exp. 640/2021 Tomo 2 Consecuencias Inherentes Al Divorcio.

López Durán Elizabeth vs. Hernández Martínez Francisco Teófilo. Ord. Civil Familiar Tm Estese. 2 Acdos. Núm. Exp. 1442/2023 Principal.

Marín Arce Eduardo. Sucesorio Familiar J. Vista M. P. 1 Acdo. Núm. Exp. 984/2022 Segundo Tomo Secc. Primera.

Melchor Tinoco Nelida vs. Arriaga Esquivel José Guadalupe. Exh. Familiar Enviar por Correo Exhorto. 1 Acdo. en Exhorto. Núm. Exp. 1966/2024 Exhorto.

Mora Guerrero Maribel vs. Bravo Guerra Jesús. Controversias del Orden Familiar Ag. Contestación. 2 Acdos. Núm. Exp. 1444/2024.

Mora Guerrero Maribel vs. Bravo Guerra Jesús. Controversias del Orden Familiar Ag. Se Desecha Incidente. 1 Acdo. en Incidente. Núm. Exp. 1444/2024 Inc. de Insubsistencia de Medidas de Protección.

Morales Álvarez Sara vs. Quiroz Hernández Eder Alejandro. Controversias del Orden Familiar Tm Exhiba Of Original. 1 Acdo. Núm. Exp. 1756/2024.

Muñoz Aguilera Malinalli Abigail vs. Rosas Arteaga Omar. Controversias del Orden Familiar J. Deposite Pensión en Cuenta Bancaria. 1 Acdo. Núm. Exp. 276/2024 Principal.

Navarro Hernández Jorge. Ord. Civil Tm Dada Cuenta Aclara Fecha. 1 Acdo. en Incidente. Núm. Exp. 152/2008 Venta de Inmbueble.

Ochoa Almada Carlos Guadalupe su Sucesión. Sucesorio Familiar J. Minuta- Reserva Obre Informe. 1 Acdo. en Otros. Núm. Exp. 316/2024 Segunda Sección.

Pacheco Reveles Carlos Manuel vs. Kiewek González Carmen Alejandra. Especial Familiar J. Admite Prueb. Superveniente. 1 Acdo. en Incidente. Núm. Exp. 746/2022 Inc. de Pensión Alimenticia Definitiva.

Rangel Loyo María Pilar vs. Osvaldo Malváez Pérez. Controversias del Orden Familiar Tm Razon. 1 Acdo. Núm. Exp. 2056/2012 Principal Tomo II.

Rangel Ruíz Carlos Vicente y Rosa María López Vázquez vs. Emmanuel Alejandro Velasco Peregrina. Controversias del Orden Familiar Tm Minuta Dilig. 1 Acdo. en Amparo. Núm. Exp. 1234/2018 Amparo 1024/2024- IV.

Rangel Ruíz Carlos Vicente y Rosa María López Vázquez vs. Emmanuel Alejandro Velasco Peregrina. Controversias del Orden Familiar L. Amparo Informe Cump. Paulatino. 1 Acdo. en Amparo. Núm. Exp. 1234/2018 Amparo Indirecto 1329/2023- III.

Rangel Ruíz Carlos Vicente y Rosa María López Vázquez vs. Emmanuel Alejandro Velasco Peregrina. Controversias del Orden Familiar L. Aclaración de Auto. 1 Acdo. en Incidente. Núm. Exp. 1234/2018 Inc. de Susp. de Régimen de Visitas y Convivencias.

Reyes Zamora Samantha vs. Carrillo García Carlos Jibran. Especial Familiar Tm Of Cnbv. 1 Acdo. Núm. Exp. 2066/2023 Principal.

Rodríguez Alvarado María del Carmen vs. Adolfo Solís Gallegos. Especial Familiar Tm Expida Copias Exentas de Pago. 1 Acdo. en Otros. Núm. Exp. 34/2020 Ejecc. de Sent. Liquidación de Sociedad.

Rodríguez Campos César. Juris. Voluntaria Familiar Tm Exhibe Minuta Dilig. 1 Acdo. Núm. Exp. 1488/2024 Principal.

Rodriguez Pastrana Andrea Nallely vs. Vega Vega Santiago. Exh. Familiar Tm Cedula de Nueva Cuenta. 1 Acdo. Núm. Exp. 1952/2024 Principal.

Rosas Jiménez Rubén su Suc, Sucesorio Familiar Tm Razon Notifcia. 1 Acdo. Núm. Exp. 844/2021.

Ruíz Alcalá Gerardo Arturo vs. Judith Vázquez Vázquez. Especial Familiar J. Ajusten Convenio. 1 Acdo. en Incidente. Núm. Exp. 1242/2013 Liquidación de Sociedad Conyugal.

Ruíz Ávalos Tatiana Lizeth vs. Martínez Rangel Eduardo. Controversias del Orden Familiar Tm Oficio Sind II. 1 Acdo. Núm. Exp. 180/2024 Principal.

Segura Mateo Arturo vs. Téllez Báez Verónica Alicia. Ord. Civil Familiar J. Causa Ejecutoria. 1 Acdo. en Otros. Núm. Exp. 592/2023 Vía de Apremio.

SOLO CONSULTA
SOLO CONSULTA
SOLO CONSULTA

Toribio Flores Anayeli vs. Sánchez López Juan Carlos. Controversias del Orden Familiar Tm Cedula Sin Dilig. 1 Acdo. Núm. Exp. 418/2023 Principal.
Torres Ríos Bryant Israel. Juris. Voluntaria Familiar Tm Of para que Obre. 1 Acdo. Núm. Exp. 1736/2024 Principal.
Trujeque Barragán Tania vs. José Campos Pérez. Controversias del Orden Familiar J. Deberá Estarse. 1 Acdo. Núm. Exp. 56/2019 Tomo II.
Vargas Libreros Érika vs. Juan Carlos Ambriz Rodríguez. Controversias del Orden Familiar Tm Minuta Dilig. 1 Acdo. Núm. Exp. 1664/2017.
Zambrano Quiroz María Guadalupe vs. Jorge Chaboya Alcála. Especial Familiar Tm Razon Notifics. 1 Acdo. Núm. Exp. 1084/2014.
De Gante Sánchez Carolina vs. Osorno Cortés Raúl. Controversias del Orden Familiar J. Fija Pensión Liquida. 2 Acdos. Núm. Exp. 2888/2024.

LA SECRETARIA DE ACUERDOS
LIC. LUCY ROCÍO DURÁN BONIFAZ

SEGUNDO DE LO FAMILIAR

SECRETARÍA "A"
ACUERDOS DEL 6 DE DICIEMBRE DEL 2024

Buendía Domínguez María Yoely y Beristain Vera Rubén Hiram. Especial Familiar Vrb. 1 Acdo. Núm. Exp. 43/2022 Principal.
Carrera Mendoza Catalina. Controversias del Orden Familiar Vrb. 1 Acdo. en Otros. Núm. Exp. 1535/2019 Tomo III.
Cholo Jáuregui Emiliano vs. Valverde Rosales Eli Victoria. Controversias del Orden Familiar Acdo. Amc. 2 Acdos. Núm. Exp. 1293/2024.
Contreras Pérez Norma Angélica vs. Casas Espinosa Rodrigo. Controversias del Orden Familiar Vrb. 1 Acdo. Núm. Exp. 739/2024.
Cosío Manríquez Víctor Hugo vs. López Martínez Angélica. Controversias del Orden Familiar Acdo. Geb. 1 Acdo. Núm. Exp. 707/2023.
García Rendón Guillermo su Sucesión. Sucesorio Familiar Vrb. 1 Acdo. Núm. Exp. 2085/2024.
Gómez Mendoza Monserrat vs. Jiménez Hernández Gabriel. Controversias del Orden Familiar Vrb. 1 Acdo. en Incidente. Núm. Exp. 1359/2018 Inc. de Modificación de Cambio de Guarda y Custodia, Alimentos y Convivencias.
Gutiérrez Zayas Ana Gloria vs. José Héctor Corales Romero. Controversias del Orden Familiar Acdo. Geb. 2 Acdos. en Otros. Núm. Exp. 529/2008 Inc. de Cancel. de Pensión Alimenticia Tomo II.
Hernández Herrera Félix de Jesús vs. Mayra Lorena García Trujillo. Especial Familiar Vrb. 1 Acdo. en Incidente. Núm. Exp. 805/2018 Inc. de Liquidación de Sociedad Conyugal.
Jiménez Olivares Melba vs. Gutiérrez Portillop Alfredo. Controversias del Orden Familiar Acdo. Geb. 2 Acdos. Núm. Exp. 2439/2024 Tomo II.
Kawashima Akiko vs. Gerardo Cruz Sánchez. Controversias del Orden Familiar Vrb. 1 Acdo. Núm. Exp. 421/2016.
Kawashima Akiko vs. Gerardo Cruz Sánchez. Controversias del Orden Familiar Vrb. 1 Acdo. en Incidente. Núm. Exp. 421/2016 Inc. de Pago de Pensiones Alimenticias Adeudadas.
León Ceballos Raúl vs. Ronae Fabiola Guerra García. Especial Familiar Acdo. Amc. 1 Acdo. en Incidente. Núm. Exp. 591/2018 Inc. de Cancel. y/o Reduc. de Pensión Alimenticia.
López González Iván vs. Rojas Urban Jimena. Controversias del Orden Familiar Vrb. 1 Acdo. Núm. Exp. 1105/2024.
Luna Cuevas Reyna. Sucesorio Familiar Vrb. 1 Acdo. Núm. Exp. 2155/2019.
Madrazo Bolívar Diego y Guadalupe Quintana Elorduy vs. Quintana Elorduy Guadalupe. Especial Familiar Acdo. Geb. 1 Acdo. en Incidente. Núm. Exp. 119/2015 Inc. de Cumplimietno de Convn. de Mayo de 2022 a Enero de 2024.
Maldonado Magaña Natalia vs. Troncoso Viniegra Ricardo. Controversias del Orden Familiar Acdo. Amc. 2 Acdos. en Expedientillo. Núm. Exp. 577/2008.
Martínez Fragoso Fernando Jorge vs. Vázquez Domínguez Jacqueline Jovita. Especial Familiar Vrb. 2 Acdos. Núm. Exp. 659/2024.
Martínez Sánchez Paola Eugenia vs. Víctor Jonathan Hernández Tello. Controversias del Orden Familiar Vrb. 4 Acdos. en Incidente. Núm. Exp. 1089/2018 Inc. de Modificación de Convn. Tomo IV.
Moncada Flores Sonia Dalel vs. Sánchez Ruíz Rogelio Jerónimo. Controversias del Orden Familiar Acdo. Amc. 2 Acdos. en Incidente. Núm. Exp. 1425/2005 Inc. de Restitución de Alimentos Indebidamente Cubiertas y Pagadas Tomo II.
Olvera Vega Lorena vs. Chávez Velasco Juan Pablo. Controversias del Orden Familiar Vrb. 1 Acdo. en Incidente. Núm. Exp. 1671/2021 Inc. de Ejecc. de Sentencia.
Orozco Contreras Elizabeth. Test. Vrb. 1 Acdo. Núm. Exp. 195/1998.
Parra Solano Herlinda su Sucesión. Sucesorio Familiar Vrb. 1 Acdo. Núm. Exp. 1951/2024.
Peña Damián Diana vs. Martínez Raya Gabriel. Controversias del Orden Familiar Vrb. 1 Acdo. Núm. Exp. 1391/2024 Tomo II.
Poire de la Rosa Javier René y María Eugenia Montufar Helu. Controversias del Orden Familiar Acdo. Ca. 1 Acdo. en Amparo. Núm. Exp. 61/1991 Cuad. Amparo.
Rivera López José Luis y Perla Alejandra Correa Juárez. Juris. Voluntaria Familiar Acdo. Geb. 1 Acdo. Núm. Exp. 697/2013.
Roa Miranda Mónica Yoceline vs. Martínez Dionicio Francisco. Controversias del Orden Familiar Acdo. Amc. 1 Acdo. en Incidente. Núm. Exp. 571/2021 Inc. de Cambio de Guarda y Custodia.
Rojas Ballesteros Joseph Adrián vs. Nayeli Andrade Urzua. Especial Familiar Acdo. Geb. 2 Acdos. Núm. Exp. 965/2020.
Sánchez Franco Andrea vs. Ríos Durán Irving Daniel. Controversias del Orden Familiar Vrb. 1 Acdo. Núm. Exp. 877/2024.
Sánchez Parrilla Adrián vs. Pamela Ruíz Coronel. Controversias del Orden Familiar Vrb. 1 Acdo. en Incidente. Núm. Exp. 519/2020 Inc. de Actual. de Pensión Alimenticia.
Sandoval Estrella Jonh Hams vs. Hernández Gómez Érika. Especial Familiar Vrb. 1 Acdo. Núm. Exp. 205/2022 Principal.
Servín Velázquez María su Sucesión. Sucesorio Familiar Vrb. 1 Acdo. Núm. Exp. 1421/2024.
Solís Pérez Abril vs. Crisóforo Vázquez Morán. Controversias del Orden Familiar Vrb. 1 Acdo. Núm. Exp. 615/2021.
Torres Morales Daniel Tonameyotzin vs. Rodríguez Cossío Lisania. Controversias del Orden Familiar Acdo. Geb. 2 Acdos. Núm. Exp. 1585/2024.
Vargas Palma Adriana vs. Cornejo Mejía Joel. Controversias del Orden Familiar Acdo. Geb. 1 Acdo. en Incidente. Núm. Exp. 2403/2024 Inc. de Aumento de Pensión Alimenticia.
Vázquez García Alejandra vs. Mitre López Rodolfo. Controversias del Orden Familiar Acdo. Geb. 2 Acdos. Núm. Exp. 1029/2024.
Vega Morales Judith vs. David del Moral Córdoba. Controversias del Orden Familiar Vrb. 1 Acdo. Núm. Exp. 2167/2018.
AUDIENCIA
Gutiérrez Ochoa Ana Janette vs. Ángeles Cerón Guillermo Demetrio. Platica de Menor Controversias del Orden Familiar 1 audiencia. Núm. Exp. 789/2022 Principal.
SRIA CONC. EN FUNC. DE SRIA. DE ACDOS.
LIC. GABRIELA ELIZARRARAZ BADILLO.

SECRETARÍA "B"
ACUERDOS DEL 6 DE DICIEMBRE DEL 2024

. Ord. Civil Familiar 2 Acdos. Núm. Exp. 2/2024 Bis. 1.
Addauto Martínez Luisa Fabiola vs. Torres Hernández Hilarión. Controversias del Orden Familiar Acdo. Lra. 1 Acdo. Núm. Exp. 222/2024.
Alfaro Vasallo Alejandro vs. González Clemente Beatriz. Especial Familiar Acdo. Ca. 1 Acdo. en Amparo. Núm. Exp. 2530/2024 Amparo Número 928/2024- Viii.
Alvarado Me4dina Arturo su Sucesión. Sucesorio Familiar Acdo. Fmr. 1 Acdo. Núm. Exp. 642/2023 Secc. Cuarta.
Andreu García Guillermo Rafael su Sucesión. Sucesorio Familiar Acdo. Jlc. 1 Acdo. Núm. Exp. 3282/2024.
Becerril Portilla Ezra vs. Cruz Matías Alitzel. Controversias del Orden Familiar Acdo. Fmr. 2 Acdos. en Otros. Núm. Exp. 3448/2024 Se Forma el Tomo III del Principal.
Béjarano Alonso Adriana vs. Poblete Susunaga Zosimo Gabriel. Controversias del Orden Familiar Acdo. Ca. 1 Acdo. en Amparo. Núm. Exp. 3294/2024 Amparo 536/2024.
Benavides Vigueras Alma Verónica vs. Ricardo Magallón Villaseñor. Especial Familiar Acdo. Fmr. 1 Acdo. Núm. Exp. 2148/2024 Inc. de Cancel. de Pensión Alimenticia de Fecha 8 de Mayo.

SOLO CONSULTA
SOLO CONSULTA
SOLO CONSULTA

Bermúdez Bautista Rosa. Sucesorio Familiar Acdo. Lra. 1 Acdo. Núm. Exp. 926/2018.
Bernal Reyes Guadalupe Fernanda vs. Lecona Maysse Luis Ricardo. Controversias del Orden Familiar Acdo. Fmr. 2 Acdos. en Incidente. Núm. Exp. 3058/2024 Inc. de Cambio de Guardia y Custodia y Pensión Alimenticia.
Calvillo Romero María Eugenia vs. Aguirre Hanus Gonzalo. Controversias del Orden Familiar Acdo. Fmr. 1 Acdo. en Incidente. Núm. Exp. 1410/2007 Activo - - Inc. de Aumento y Modificación a la Pensión Alimenticia Tomo Vii.
Camacho Martínez Luis Felipe vs. Reza Alemán Anahi. Especial Familiar Acdo. Lra. 1 Acdo. en Incidente. Núm. Exp. 254/2023 Inc. de Guarda y Custodia, Pensión Alimenticia y Demás Prestaciones.
Campuzano Jaimes Raúl su Sucesión. Sucesorio Familiar Acdo. Lra. 1 Acdo. Núm. Exp. 1548/2023.
Díaz Hernández Giovanni vs. Nava Enríquez Miguel. Controversias del Orden Familiar Acdo. Lra. 1 Acdo. Núm. Exp. 1394/2021.
Durán Villaseñor José Jaime su Sucesión. Sucesorio Familiar Acdo. Lra. 1 Acdo. Núm. Exp. 2102/2022.
Flores Méndez Lidia vs. Daniel Guerrero Castillo. Especial Familiar Acdo. Fmr. 1 Acdo. en Incidente. Núm. Exp. 540/2013 Inc. de Ejecc. de Convenio.
Fuentes Gómez Altagracia su Suc. Sucesorio Familiar Acdo. Lra. 2 Acdos. Núm. Exp. 2786/2024.
García García Luis Gerardo vs. Norma Anzures Reynaga. Especial Familiar Acdo. Lra. 6 Acdos. Núm. Exp. 2046/2012.
García Ozuna Rosa Isela vs. Montesinos Zamora Pablo Enrique. Controversias del Orden Familiar Acdo. Ca. 1 Acdo. en Amparo. Núm. Exp. 2234/2018 Amparo 494/2024- IV.
González Godínez Ulises. Sucesorio Familiar Acdo. Jlc. 1 Acdo. Núm. Exp. 114/2014.
González Velarde Iliana vs. Andrei Morales Garduño. Especial Familiar 1 Acdo. Núm. Exp. 1696/2013.
Gutiérrez Espinosa Donaji vs. Charlie Salazar Plata. Controversias del Orden Familiar Acdo. Fmr. 2 Acdos. Núm. Exp. 1580/2012 Principal Tomo II.
Guzmán Ontiveros Israel vs. Alfie Gamboa Ariana. Controversias del Orden Familiar Acdo. Fmr. 1 Acdo. Núm. Exp. 2596/2024.
Hernández Liceaga Odín Adrián vs. González Roldán Yolanda. Controversias del Orden Familiar Acdo. Fmr. 1 Acdo. Núm. Exp. 1386/2021.
Hernández García Yuritsy Nayeli vs. Luis Berbardo Estrada Gutiérrez. Controversias del Orden Familiar Acdo. Fmr. 1 Acdo. en Incidente. Núm. Exp. 2038/2019 Inc. de Cancel. y Reduc. de Pensión Alimenticia.
Islas Martínez Claudia vs. Vilchis Rosas Gregorio. Controversias del Orden Familiar Acdo. Fmr. 1 Acdo. Núm. Exp. 266/2010.
Kuram Chanchaya vs. London Matthew Thomas. Controversias del Orden Familiar Acdo. Ca. 1 Acdo. en Amparo. Núm. Exp. 1352/2023 Cuad. Amparo.
Larrinaga y Azpiazu José Manuel. Sucesorio Familiar Acdo. Fmr. 1 Acdo. en Otros. Núm. Exp. 2892/2024 Secc. Cuarta.
Llerenas Tanson Claudio Iván vs. Suastegui Zendejas Diana. Controversias del Orden Familiar Acdo. Fmr. 1 Acdo. Núm. Exp. 1930/2023.
López Aguilar Daniel vs. Aguilar Mendoza Betzabet. Controversias del Orden Familiar Acdo. Fmr. 2 Acdos. Núm. Exp. 1984/2024.
López Ramírez Fernando Israel vs. Chacón Zárate Flor. Controversias del Orden Familiar Acdo. Jlc. 1 Acdo. Núm. Exp. 2654/2024.
Mariño Rodríguez Josefa su Sucesión. Sucesorio Familiar Acuerdo. 1 Acdo. Núm. Exp. 358/2024.
Martínez Ramos Ruth Maciel vs. Fernando Escobar Tamariz. Controversias del Orden Familiar Acdo. Fmr. 1 Acdo. Núm. Exp. 1574/2021.
Martínez Villavicencio Jerónimo. Sucesorio Familiar Acdo. Jlc. 1 Acdo. Núm. Exp. 1766/2018 Secc. Tercera.
Masse Carrillo María Dolores. Sucesorio Familiar Acdo. Fmr. 3 Acdos. en Otros. Núm. Exp. 490/2019 Secc. Segunda.
Méndez Varela Gilberto su Sucesión. Sucesorio Familiar Acdo. Jlc. 1 Acdo. Núm. Exp. 1436/2023.
Moreno García Gonzalo su Sucesión. Sucesorio Familiar Acdo. Lra. 1 Acdo. Núm. Exp. 1620/2024.
Muzquiz Interiano Miguel Ángel su Suc. Sucesorio Familiar Acdo. Lra. 1 Acdo. Núm. Exp. 3464/2024.
Nolasco Rodríguez Georgina vs. Alejandro Vargas Trejo. Div. Incausado Acdo. Jlc. 1 Acdo. Núm. Exp. 656/2003.
Ochoa Gaona Alicia vs. González Monroy Alejandro. Ord. Civil Familiar Acdo. Fmr. 1 Acdo. en Incidente. Núm. Exp. 1358/2006 Inc. de Pensiones Vencidas No Pagadas.
Olivia Silvia Haydee vs. Capozzi Jorge Luis. Ord. Civil Familiar Acdo. Fmr. 1 Acdo. Núm. Exp. 2518/2024 Inc. de Liquidación de Sociedad Conyugal.
Pérez Arteaga Alberto su Sucesión. Sucesorio Familiar Acdo. Jlc. 1 Acdo. Núm. Exp. 624/2021 Secc. Cuarta.
Rodríguez Romero Salvador de Jesús vs. González García Ariana. Especial Familiar Acdo. Fmr. 4 Acdos. en Incidente. Núm. Exp. 1304/2022 Inc. de Cambio de Dom. para Residir Fuera del País.
Rodríguez Olvera Edgar Israel vs. Mayra Cruz Nava. Controversias del Orden Familiar Acdo. Fmr. 1 Acdo. en Otros. Núm. Exp. 380/2019 Tomo II.
Rosado Trejo Miriam de Los Ángeles vs. Oswal Rangel Arévalo Martínez. Alim. Comparec. Acdo. Jlc. 1 Acdo. Núm. Exp. 16/2012.
Rosales Torres Jacqueline vs. Rigoberto Colín González. Controversias del Orden Familiar Acdo. Lra. 1 Acdo. en Incidente. Núm. Exp. 694/2020 Inc. de Modificación de Convn. Promov. por Rigoberto Colín González.
Sánchez Sánchez Evelyn Fernanda vs. Rivas Mora Luis Enrique. Controversias del Orden Familiar Acdo. Jlc. 2 Acdos. Núm. Exp. 2792/2024.
Sánchez Tovar María Guadalupe vs. Óscar López Peralta. Controversias del Orden Familiar Acdo. Fmr. 1 Acdo. Núm. Exp. 2080/2024.
Sarquis Rodríguez Juan Bernardo y/o Sarquís Rodríguez Juan, su Sucesión. Sucesorio Familiar Acdo. Fmr. 2 Acdos. Núm. Exp. 1366/2004 Secc. Segunda.
Soto López María de Lourdes su Sucesión. Sucesorio Familiar Acdo. Jlc. 1 Acdo. Núm. Exp. 2164/2024 Secc. IV.
Torres Hernández María Luisa vs. Pablo César García Torres. Controversias del Orden Familiar Acdo. Fmr. 1 Acdo. en Incidente. Núm. Exp. 506/2020 Inc. de Cambio de Guarda y Custodia.
Utrera Cejudo Tania Ivonne vs. García Blas Jesús Manuel. Controversias del Orden Familiar Acdo. Jlc. 1 Acdo. en Otros. Núm. Exp. 3142/2024 Tomo II del Cuad. Principal.
Vallejo Reséndiz Fanny Montserrat vs. Ledezma Barrios Jovan Alejandro. Controversias del Orden Familiar Acdo. Fmr. 1 Acdo. Núm. Exp. 1742/2024.
Vázquez Montes de Oca Mayra Alejandra vs. Morales García Juan. Ord. Civil Familiar Acdo. Lra. 1 Acdo. Núm. Exp. 288/1992.
Velasco Quintero Adriana Ivonne vs. Manuel Alejandro Mares Sosa. Controversias del Orden Familiar Acdo. Lra. 1 Acdo. en Incidente. Núm. Exp. 1354/2018 Inc. de Modificación de Convenio.
Villanueva Flores Vicente vs. Vicente Carmelo Villanueva Chávez. Controversias del Orden Familiar Acdo. Lra. 1 Acdo. Núm. Exp. 432/2018.
Villanueva García Federico. Sucesorio Familiar Acdo. Lra. 1 Acdo. Núm. Exp. 480/2018.

AUDIENCIA

Camargo Colín José Rodolfo su Sucesión. Acdo. Jlc Sucesorio Familiar. 1 audiencia. Núm. Exp. 854/2024.
Corona Martínez Carlos Eduardo su Sucesión. Aud. Sucesorio Familiar. 1 audiencia. Núm. Exp. 324/2024.
Núñez García Trinidad. Acdo. Fmr Sucesorio Familiar. 1 audiencia. Núm. Exp. 2050/2023.

EL SECRETARIO DE ACUERDOS POR MINISTERIO DE LEY:
MTRO. FABIÁN MARISCAL RAZO

TERCERO DE LO FAMILIAR

SECRETARÍA "A"
ACUERDOS DEL 6 DE DICIEMBRE DEL 2024

Aguirre Pech José Alfredo vs. Morales Luna Gabriela. Especial Familiar Ilr. 1 Acdo. Núm. Exp. 685/2024.
Alarcón Borjas Alberta y Silva Alarcón Jazmín y Silva Alarcón Maciel y Silva Alarcón Adánary y Silva Alarcón Érika vs. Silva Chávez Celestino Alonso. Controversias del Orden Familiar Radicación Juzgado 33 Familiar. 1 Acdo. Núm. Exp. 2813/2024.
Alba Pérez Carla Ivonne vs. Edgar Enrique Monroy Rangel. Controversias del Orden Familiar Ilr. 1 Acdo. en Incidente. Núm. Exp. 2169/2024 Nul. de Actuaciones I.

SOLO CONSULTA

Alba Pérez Carla Ivonne vs. Edgar Enrique Monroy Rangel. Controversias del Orden Familiar Ilr. 1 Acdo. en Incidente. Núm. Exp. 2169/2024 Nul. de Actuaciones II.

Alba Pérez Carla Ivonne vs. Edgar Enrique Monroy Rangel. Controversias del Orden Familiar 1 Acdo. en Otros. Núm. Exp. 2169/2024 Tomo II y Tomo III.

Álvarez Sánchez Yolanda vs. Marco Aurelio Álvarez Sánchez. Controversias del Orden Familiar 1 Acdo. en Incidente. Núm. Exp. 1801/2011 Bis. 2 Inc. de Cancel. de Pensión Alimenticia.

Avilés Bahena Juana Griselda. Especial Familiar 1 Acdo. Núm. Exp. 51/1995.

Ayon Flores Yaret Guadalupe vs. Alegría García Eric Fernando. Controversias del Orden Familiar Ilr. 2 Acdos. en Incidente. Núm. Exp. 699/2022 Inc. de Cump. de Convenio.

Bartra Calvo Bruno y Becerril de la Torre Carla. Controversias del Orden Familiar Ccb. 1 Acdo. Núm. Exp. 3529/2024.

Bolaños Flores Eleuterio su Sucesión. Sucesorio Familiar Ccb. 1 Acdo. Núm. Exp. 171/2024.

Bracamontes Reyes Jennifer Itzel vs. Muñoz Maldonado Job. Controversias del Orden Familiar Ikhs. 3 Acdos. Núm. Exp. 1617/2024.

Cabello Lugo María de Los Ángeles. Juris. Voluntaria Familiar 1 Acdo. Núm. Exp. 547/2024.

Camacho Rodríguez Evelia su Sucesión. Sucesorio Familiar Radicación Juzgado 33. 1 Acdo. Núm. Exp. 2761/2024.

Carmona Galván Susana vs. Picazo Rosas Juan Carlos. Especial Familiar Radicación Juzgado 33 Familiar. 1 Acdo. Núm. Exp. 3449/2024.

Castillo Fernández Rodrigo vs. Troyo Martínez Sofía. Controversias del Orden Familiar Ikhs. 1 Acdo. en Incidente. Núm. Exp. 407/2022 Inc. de Modificación de Convenio.

Castillo Fernández Rodrigo vs. Troyo Martínez Sofía. Controversias del Orden Familiar Ikhs. 1 Acdo. en Incidente. Núm. Exp. 407/2022 Vía de Apremio.

Ceja Vargas Sandra Liliana vs. Ceja González Gerardo Ariel. Controversias del Orden Familiar 1 Acdo. Núm. Exp. 3349/2024.

Cen Kauil Nilda Marbella vs. Yam Ruíz Elvis. Exh. Familiar Oficio de Cnbv. 1 Acdo. en Exhorto. Núm. Exp. 1573/2024.

Cervantes Rodríguez José Luis. Sucesorio Familiar 1 Acdo. Núm. Exp. 2305/2024.

Chanampa Dardo Raúl vs. Villada Paula Andrea. Controversias del Orden Familiar 1 Acdo. Núm. Exp. 1111/2021 Tomo II Cuad. Principal.

Chavarría Calixto Angélica vs. Ortega Olmos Roberto Carlos. Controversias del Orden Familiar Ikhs. 1 Acdo. Núm. Exp. 651/2022.

Chávez Romero Mayte vs. González García Jorge. Controversias del Orden Familiar Ilr. 10 Acdos. Núm. Exp. 1259/2024 Tomo II.

Clark Cabrera Alejandro su Sucesión. Sucesorio Familiar Ikhs. 1 Acdo. Núm. Exp. 1691/2022 Secc. Cuarta.

Corchado Chávez Sara vs. Rodríguez Piña Juan Heriberto. Exh. Familiar Auto - Girar Oficio. 1 Acdo. en Exhorto. Núm. Exp. 3705/2024.

Cortés Mendoza Estrada Fabiola vs. Eulices Guevara Valenzuela. Especial Familiar Ccb. 1 Acdo. en Incidente. Núm. Exp. 1207/2020 Inc. de Pensión Alimenticia, Guarda y Custodia.

Cruz Sánchez José de Jesús su Sucesión. Sucesorio Familiar 2 Acdos. Núm. Exp. 1635/2024.

Cruz Varela Reynalda su Sucesión. Sucesorio Familiar Ccb. 1 Acdo. Núm. Exp. 1953/2024.

Cárdenas Martínez Rafael vs. Gómez Martínez Alma Rosa. Especial Familiar 1 Acdo. en Incidente. Núm. Exp. 585/1998 Inc. de Cump. Al Pago de Pensión Alimenticia (Nuevo).

Emigdio Cortez Omar vs. Gómez Virgen María Félix. Controversias del Orden Familiar Ikhs. 1 Acdo. en Otros. Núm. Exp. 2351/2024 Tomo II.

Franco Gómez Cristina Beatriz vs. Rodríguez Hernández Carlos Isaac. Controversias del Orden Familiar Ilr. 1 Acdo. Núm. Exp. 153/2021 Tomo IV.

Fuentes Ana Rosa García vs. García Fuentes Leticia. Controversias del Orden Familiar 1 Acdo. Núm. Exp. 157/2022.

Gaona Encastin Anahi Montserrat vs. Otento Portillo Pedro. Controversias del Orden Familiar Apelación. 2 Acdos. Núm. Exp. 1401/2022.

García Méndez David vs. Gómez García Angélica. Especial Familiar Ilr. 2 Acdos. Núm. Exp. 2517/2024.

García Ramírez Irma su Sucesión. Sucesorio Familiar Ccb. 1 Acdo. Núm. Exp. 1877/2022 Secc. Segunda.

García Romero David Iván vs. García Lastra Yocelin Alejandra. Controversias del Orden Familiar 1 Acdo. Núm. Exp. 2495/2024.

González Beltrán Efrén su Sucesión. Sucesorio Familiar Radicación (Cilr). 1 Acdo. Núm. Exp. 1845/2024.

González Martínez Brando Uriel. Especial Familiar 1 Acdo. en Expedientillo_Expediente_No_Conocido. Núm. Exp. 569/2024.

González Martínez Karla Gabriela vs. Piñon Avendaño Fernando. Controversias del Orden Familiar Ikhs. 2 Acdos. Núm. Exp. 1519/2023.

González Muciño Felipa de Jesús su Sucesión. Sucesorio Familiar Ccb. 1 Acdo. Núm. Exp. 149/2023.

González Reynoso Zaira vs. González Alcántara Mario Alberto. Controversias del Orden Familiar 1 Acdo. en Incidente. Núm. Exp. 111/2021 Inc. de Cancel. de Pensión Alimenticia.

Granados Ávila Jean Carlos. Controversias del Orden Familiar Ccb. 1 Acdo. Núm. Exp. 1843/2024 Bis. 1.

Guadarrama Ruíz Stephanie Mariana vs. Perea Palacios Miguel Eduardo. Especial Familiar Radicación Juzgado 33. 1 Acdo. Núm. Exp. 2729/2024.

Guerrero Jasso Juan de Dios su Sucesión. Sucesorio Familiar 1 Acdo. Núm. Exp. 1779/2024.

Gutiérrez Moreno José Antonio. Sucesorio Familiar 1 Acdo. Núm. Exp. 783/2024.

Heredia Balcázar Simeón su Sucesión. Sucesorio Familiar 1 Acdo. Núm. Exp. 1583/2024.

Hernández Jiménez Roberto vs. Pérez Yépez Melody Alondra. Controversias del Orden Familiar Ccb. 1 Acdo. Núm. Exp. 33/2016 Inc. de Cuantif. D Pesniones Alimienticias Adelantadas Derviadas de la Liquidación Labora.

Hernández Jiménez Roberto vs. Pérez Yépez Melody Alondra. Controversias del Orden Familiar Ccb. 1 Acdo. en Incidente. Núm. Exp. 33/2016 Nuevo Inc. de Modificación de Régimen de Visitas y Convivencias.

Ibarra Alejandra vs. Leopoldo Ramírez Trejo. Controversias del Orden Familiar Ccb. 1 Acdo. Núm. Exp. 955/2014.

Jacobo Legorreta Alma Carmina vs. Reyes Pérez Lorenzo. Controversias del Orden Familiar 1 Acdo. Núm. Exp. 1407/2019 Tomo II.

Liévano Coello Guadalupe. Sucesorio Familiar Ikhs. 1 Acdo. en Incidente. Núm. Exp. 517/1991 Inc. de Entrega y Desocup. de Bien Inmueble.

López Galván Sandra Verónica vs. Díaz López Ahtziri Guadalupe y Soto Vargas Luis Ángel. Controversias del Orden Familiar 1 Acdo. Núm. Exp. 1753/2024.

López Rodríguez Lucio su Sucesión. Sucesorio Familiar Radicación Juzgado 33. 1 Acdo. Núm. Exp. 2749/2024.

López Suárez Juan Carlos vs. Parra Mora Sandra. Controversias del Orden Familiar Entrega Billete de Depósito Ana. 1 Acdo. Núm. Exp. 841/2024.

Mallen León Viridiana vs. Villanueva Ubaldo Daniel. Controversias del Orden Familiar 1 Acdo. Núm. Exp. 1241/2016.

Mancilla Hernández Nancy Yanet vs. Cortés Ibarra Edgar. Controversias del Orden Familiar Ccb. 1 Acdo. Núm. Exp. 2299/2012.

María de Los Ángeles Meza Ramírez vs. Roberto Arellano Cayetano. Vía de Apremio Familiar Ccb. 1 Acdo. en Incidente. Núm. Exp. 1213/2005 Vía de Apremio.

Manin Frías Loreto. Sucesorio Familiar 1 Acdo. Núm. Exp. 1545/2018 Secc. Segunda.

Martínez Gómez Ricardo. Juris. Voluntaria Familiar Radicación Juzgado 33. 1 Acdo. Núm. Exp. 2771/2024.

Martínez Pérez Javier Antonio vs. Pacheco Fferaez Judith. Exh. Familiar Informe Cnbv. 1 Acdo. en Exhorto. Núm. Exp. 1813/2024.

Martínez Pérez Raúl su Sucesión. Sucesorio Familiar Ccb. 1 Acdo. Núm. Exp. 441/2024.

Medina Castillo Guillermo vs. Pineda Pineda Mara Patricia. Especial Familiar Radicación Juzgado 33. 1 Acdo. Núm. Exp. 2895/2024.

Medina Martínez María Elena vs. Jesús Islas García. Especial Familiar Ikhs. 1 Acdo. en Incidente. Núm. Exp. 2079/2024 Inc. de Pensiones Vencidas y No Cubiertas.

Méndez López Manuel Martínez Méndez Rosa. Sucesorio Familiar Radicación Juzgado 33 Familiar. 1 Acdo. Núm. Exp. 3037/2024.

Méndez Vázquez Gertrudis de Jesús su Sucesión. Sucesorio Familiar 2 Acdos. Núm. Exp. 3499/2024.

SOLO CONSULTA
SOLO CONSULTA
SOLO CONSULTA

Mendoza Cuin Martha vs. Alfonso Romero Viramontes. Controversias del Orden Familiar 1 Acdo. en Incidente. Núm. Exp. 2317/2012 Bis. 6 Inc. de Cancel. de Pensión Alimenticia II.

Molleda Cámara Luis Francisco su Sucesión. Sucesorio Familiar Ilr. 3 Acdos. Núm. Exp. 1239/2022 Tomo II.

Montecinos Melchor Anderson vs. Hernández Hernández Elizabeth. Exh. Familiar Informe Cnbv. 1 Acdo. en Exhorto. Núm. Exp. 1709/2024.

Morales García Juan Ignacio su Sucesión. Sucesorio Familiar Ikhs. 1 Acdo. Núm. Exp. 2541/2024.

Moreno Rosado Alicia. Sucesorio Familiar Ccb. 1 Acdo. en Expedientillo. Núm. Exp. 1499/1980.

Morton Ortega Leopoldo Alberto vs. Román Farah Ana Cecilia. Controversias del Orden Familiar Ccb. 1 Acdo. Núm. Exp. 1827/2015 Tomo IV.

Noriega de Mayorga Ramona. Juris. Voluntaria Familiar Radicación Juzgado 33. 1 Acdo. Núm. Exp. 2855/2024.

Nungaray Rivera Erick vs. García Ávila Mariana. Especial Familiar Ikhs. 1 Acdo. Núm. Exp. 1069/2024.

Ortega Ojeda Salvador su Sucesión. Sucesorio Familiar Ikhs. 1 Acdo. Núm. Exp. 1829/2024.

Ortiz Carmona Karla Janete vs. Mendoza Olmos Vctor Hugo. Especial Familiar 2 Acdos. Núm. Exp. 831/2024.

Ortiz Pérez María Yolanda y Gonzalo Erasto Alemán Cruz. Especial Familiar Ikhs. 3 Acdos. en Incidente. Núm. Exp. 1285/1979 Activo - Inc. de Nul. de Actuaciones.

Ortiz Valencia Martha Lucina. Interd. 1 Acdo. Núm. Exp. 325/1985.

Osorio Zafra María de Los Ángeles. Sucesorio Familiar Ccb. 1 Acdo. Núm. Exp. 1867/2016 Bis. 3 Secc. Cuarta.

Paredes Martínez Valeria vs. René Telesforo Paredes Valera. Controversias del Orden Familiar Ikhs. 1 Acdo. Núm. Exp. 899/2019.

Paredes Martínez Valeria vs. René Telesforo Paredes Valera. Controversias del Orden Familiar Ikhs. 1 Acdo. en Incidente. Núm. Exp. 899/2019 Inc. de Cancel. de Pensión Alimenticia.

Parrilla González Anabel vs. Samuel Israel Torres López. Alim. Comparec. Ccb. 2 Acdos. Núm. Exp. 615/2008.

Peez Esteban Andrés Iglesias. Sucesorio Familiar 1 Acdo. Núm. Exp. 1365/2022 Secc. III.

Pérez Díaz Adriana vs. López Gómez Adolfo. Controversias del Orden Familiar 1 Acdo. Núm. Exp. 161/2023.

Pérez García Luis vs. Ramírez Santander María Alejandra. Especial Familiar Radicación Juzgado 33 Familiar. 1 Acdo. Núm. Exp. 3495/2024.

Ramírez Lara Jorge su Sucesión. Sucesorio Familiar Radicación Juzgado 33 Familiar. 1 Acdo. Núm. Exp. 3497/2024.

Ramírez Sotelo Claudia vs. Gutiérrez Orbio Diego. Controversias del Orden Familiar Ccb. 1 Acdo. Núm. Exp. 1647/2019.

Ramos Rivas Fernando vs. Morales Fajardo Gabriela. Ord. Civil Familiar Ccb. 2 Acdos. en Incidente. Núm. Exp. 3429/2024 Asignación de Pensión Alimenticia.

Reyes Cruz María Laura su Sucesión. Sucesorio Familiar Radicación Juzgado 33. 1 Acdo. Núm. Exp. 2809/2024.

Reyes Hernández María Teresa vs. Sucesorio Familiar 1 Acdo. en Seccion_De_Ejecución. Núm. Exp. 1507/2013 Secc. Segunda Inicial.

Robles Rodríguez Antonio Ángel su Sucesión. Sucesorio Familiar 2 Acdos. en Expedientillo. Núm. Exp. 1229/2023.

Rocha Martínez J Jesús su Sucesión. Sucesorio Familiar Ccb. 1 Acdo. Núm. Exp. 535/2024.

Rodríguez Barrios Daniela vs. Castillo Guzmán Óscar de Jesús. Controversias del Orden Familiar 1 Acdo. Núm. Exp. 2913/2024.

Rodríguez Jiménez Paola vs. Daniel Zúñiga Jorge Javier Daniel. Controversias del Orden Familiar Ccb. 1 Acdo. Núm. Exp. 1019/2023.

Rodríguez Ordóñez Israel vs. Velázquez Becerra Maribel. Especial Familiar Ilr. 1 Acdo. Núm. Exp. 861/2020 Inc. de No Pago de Pens. Alim.

Rodríguez Sánchez Karla vs. Ruíz Morales Fernando. Especial Familiar Radicación Juzgado 33 Familiar. 1 Acdo. Núm. Exp. 2819/2024.

Rodríguez Lara Rubén. Sucesorio Familiar Ikhs. 1 Acdo. en Incidente. Núm. Exp. 81/2012 Ncidente de Autr. Judicial para Venta de Inmueble por Partición de Herencia.

Rojano Cruz Ingrid Tonalli y Gustavo Acosta del Valle vs. Ord. Civil Familiar Ccb. 1 Acdo. Núm. Exp. 1525/2013.

Rosales Hernández Octavio vs. Ibarrazarate Jeimy. Especial Familiar Ccb. 1 Acdo. Núm. Exp. 1643/2016 Principal - Tomo II.

Ruíz Hernández María. Sucesorio Familiar Radicación Juzgado 33 Familiar. 1 Acdo. Núm. Exp. 3039/2024.

Salcedo Ortiz Ismael Guillermo vs. Chávez Smith Cinyhya Susana. Controversias del Orden Familiar Ilr. 1 Acdo. en Incidente. Núm. Exp. 945/2017 Inc. de Actual. Enel Pago de Alimentos en Base Al Indice Nacional de Precios L Consumidor.

Salcedo Ortiz Ismael Guillermo vs. Chávez Smith Cinyhya Susana. Controversias del Orden Familiar 1 Acdo. en Incidente. Núm. Exp. 945/2017 Inc. de Incumplimiento de Visitas y Convivencias.

Salcedo Ortiz Ismael Guillermo vs. Chávez Smith Cinyhya Susana. Controversias del Orden Familiar Ilr. 1 Acdo. en Incidente. Núm. Exp. 945/2017 Inc. Realtivo Al Incremento en el Pago de Pensión Alimenticia.

Sánchez Sáenz José Luis vs. Martínez Villarreal Sara Paola. Especial Familiar 1 Acdo. Núm. Exp. 3329/2024.

Sánchez Granados Josefina. Sucesorio Familiar Ccb. 1 Acdo. Núm. Exp. 3381/2024.

Sánchez López Alfredo Isaías vs. Sánchez López Pablo Cruz. Controversias del Orden Familiar Radicación Juzgado 33 Familiar. 1 Acdo. Núm. Exp. 3519/2024 Principal.

Sánchez Martínez Luis Fernando vs. Ortiz García Selene Yuriria. Controversias del Orden Familiar 1 Acdo. en Otros. Núm. Exp. 3477/2024 Tomo II.

Sánchez Quintana Rosa María Trinidad vs. Lara Ramírez Jeny y Montoya Sánchez José Antonio. Controversias del Orden Familiar Ccb. 1 Acdo. Núm. Exp. 3135/2024.

Santos Díaz Jesús. Juris. Voluntaria Familiar 1 Acdo. Núm. Exp. 227/2021 Tomo II.

Santos Hernández Claudia Alejandra vs. Luis Salgado Díaz. Controversias del Orden Familiar Ilr. 3 Acdos. en Incidente. Núm. Exp. 1585/2005 Bis. 4 Inc. de Cancel. de Pensión Alimenticia.

Serrano Liceaga Antonio, su Sucesión. Sucesorio Familiar 1 Acdo. Núm. Exp. 2267/2024.

Solares Rivera Sandra Magaly vs. Sánchez Ramírez Arturo. Controversias del Orden Familiar 1 Acdo. Núm. Exp. 3327/2024 Tomo II.

Solís Zarco Luis Fernando su Sucesión. Sucesorio Familiar 1 Acdo. Núm. Exp. 1971/2024.

Suárez Arzola Herminia su Suc. Sucesorio Familiar 1 Acdo. Núm. Exp. 399/2019.

Suárez Romero Alfonso su Sucesión. Sucesorio Familiar 1 Acdo. Núm. Exp. 521/2024.

Toledo Trejo Sandra Luz vs. John Escobar Gallardo. Ord. Civil Familiar 1 Acdo. Núm. Exp. 2447/2013.

Vargas Mendoza Vanesa Denise vs. Reyes Buendía Roberto Enrique. Controversias del Orden Familiar Ilr. 1 Acdo. Núm. Exp. 1975/2022.

Vázquez Alducin José Israel su Sucesión. Sucesorio Familiar Radicación Juzgado 33 Familiar. 1 Acdo. Núm. Exp. 3525/2024.

Vázquez Ríos Yolanda su Sucesión. Sucesorio Familiar Ilr. 1 Acdo. Núm. Exp. 257/2023.

Velasco Barrios Fabiola vs. Barrón Valencia Irving Iván. Controversias del Orden Familiar Ikhs. 1 Acdo. Núm. Exp. 493/2023.

Vicuña Domínguez Maribel vs. Ramírez Heredia Emmanuel. Controversias del Orden Familiar Radicación Juzgado 33 Familiar. 1 Acdo. Núm. Exp. 3523/2024.

Villa Lozada Guadalupe vs. Galván Soto Néstor Omar. Controversias del Orden Familiar Radicación Juzgado 33. 1 Acdo. Núm. Exp. 3363/2024.

De la Cruz Ramírez Lázaro su Sucesión. Sucesorio Familiar Ilr. 2 Acdos. Núm. Exp. 2857/2024 Secc. II.

De la Hera Pérez Pascual. Juris. Voluntaria Familiar Ikhs. 1 Acdo. en Incidente. Núm. Exp. 1271/2021 Licencia para Venta de Inmueble.

Del Valle García César Sahid vs. Celis Navarro Isabel. Controversias del Orden Familiar Ccb. 1 Acdo. Núm. Exp. 621/2024.

NO PUBLICADOS

Corchado Chávez Sara vs. Rodríguez Piña Juan Heriberto. Exh. Familiar Se Admite y Se Ordena Girar Oficio. 1 Acdo. en Exhorto. Núm. Exp. 3705/2024.

Díaz Tapia Lucía vs. Rojas Sánchez Luis Gonzalo. Exh. Familiar Se Admite y Se Orden Girar Oficio. 2 Acdos. en Exhorto. Núm. Exp. 3707/2024.

SOLO CONSULTA
SOLO CONSULTA
SOLO CONSULTA

Núñez Castañeda Vannesa Patricia vs. Souto Guido José Antonio. Exh. Familiar Se Requiere Información. 1 Acdo. en Exhorto. Núm. Exp. 3711/2024.
Suárez Manuel Cytlaly Zulema vs. Vite Martínez Rubén Alejandro. Exh. Familiar Se Admite y Se Orden Elaborar Cedula. 1 Acdo. en Exhorto. Núm. Exp. 3709/2024.
AUDIENCIA
Álvarez Ventura Juan su Sucesión. Aud. Sucesorio Familiar. 1 audiencia. Núm. Exp. 1337/2023.
Cruz García Marla Guadalupe vs. Bernabé Sánchez José Antonio. Plática Con Menor Especial Familiar. 1 audiencia. Núm. Exp. 829/2024.
Oviedo Rivas Sergio vs. Leticia Edith Cruz Hernández. Aud. Platica de Menor Controversias del Orden Familiar 1 Aud. en Incidente. Núm. Exp. 1185/2013 Inc. de Cambio de Guarda y Custodia y Pensión Alimenticia.
Sotomayor José Ángel su Sucesión. Aud. Sucesorio Familiar. 1 audiencia. Núm. Exp. 449/2024.
Valenzuela Mejía Fabiola Netyibe vs. Hernández Becerra Richard. Aud. 272- B Especial Familiar. 1 audiencia. Núm. Exp. 589/2023.
SENTENCIAS INTERLOCUTORIAS
Valera Márquez Jorge su Sucesión. Sucesorio Familiar Suspención a Citación a Sent. 1 Núm. Exp. 175/2024

LA SECRETARIA DE ACUERDOS
LIC. CLAUDIA ITZEL LÓPEZ RETANA

SECRETARÍA "B"
ACUERDOS DEL 6 DE DICIEMBRE DEL 2024

Acosta Canales Susana su Sucesión. Sucesorio Familiar Acmt. 1 Acdo. Núm. Exp. 690/2024.
Ahedo Vela Miguel Ángel vs. Terreros Osorio Iliana. Especial Familiar Acmt. 1 Acdo. Núm. Exp. 702/2024.
Alejaldre Torres María de Los Ángeles su Sucesión. Sucesorio Familiar Mebr. 2 Acdos. Núm. Exp. 1678/2024.
Alvarado Sánchez Selene Saray vs. Ramírez Díaz Óscar Enrique. Controversias del Orden Familiar Radicación Juzgado 33 Familiar. 1 Acdo. Núm. Exp. 3040/2024.
Araujo Erosa Jorge Óscar vs. Barsse Espinosa Hilda Elizbeth. Controversias del Orden Familiar Acuerdo//. 1 Acdo. Núm. Exp. 1348/2018 Bis. 2 Tomo II.
Arzate Sánchez Moisés vs. Sucesorio Familiar Acmt. 1 Acdo. Núm. Exp. 364/2010.
Ayluardo Saúl Mario su Sucesión. Sucesorio Familiar 3 - Acuerdo//. 3 Acdos. Núm. Exp. 412/2020.
Bonifacio López Marisol vs. De la Cruz Luciano Armando. Exh. Familiar Constancia de Requerimiento de Pago y Embargo. 1 Acdo. en Exhorto. Núm. Exp. 1626/2024.
Bonilla Garcilazo Neli vs. Sánchez Flores Alejandro. Controversias del Orden Familiar 1 Acdo. Núm. Exp. 1770/2024.
Campos Martínez Isela vs. Aguilar Gómez César. Sucesorio Familiar 3 - Acuerdo//. 3 Acdos. Núm. Exp. 780/2024.
Castañeda Pedroza Margarita Josefina. Sucesorio Familiar Acmt. 1 Acdo. Núm. Exp. 1484/2017.
Conde Rosas Alicia vs. Samayoa Galindo Juan Rafael. Controversias del Orden Familiar Mebr. 1 Acdo. Núm. Exp. 1256/2023.
Corona Gómez Margarita Elena vs. Silva Toledo Ricardo. Especial Familiar Acmt. 1 Acdo. Núm. Exp. 1112/2020.
Domínguez Morales Brenda Angélica vs. Pérez Romero Luis Eduardo. Controversias del Orden Familiar Acmt. 1 Acdo. Núm. Exp. 1426/2024.
Dotor Castillo Diana Mirian Alondra vs. Cedillo Galván Ernesto. Especial Familiar Acuerdo//. 1 Acdo. Núm. Exp. 296/2022.
Escobedo Sánchez Betzabet Abigail vs. Belly López Jesús. Controversias del Orden Familiar Acuerdo//. 1 Acdo. Núm. Exp. 442/2018.
Flores Gómez Erick Giovanni vs. Morales Salas Ana Laura. Controversias del Orden Familiar Acuerdo//. 1 Acdo. Núm. Exp. 490/2024.
Frías Aguilar José. Sucesorio Familiar Radicación Juzgado 33. 1 Acdo. Núm. Exp. 3358/2024.
Fuentes Limón Raúl su Suc. Sucesorio Familiar Acuerdo//. 1 Acdo. Núm. Exp. 300/2019.
Gama Munguía Alfonso vs. Flores Barreto Claudia Lorena. Controversias del Orden Familiar Radicación Juzgado 33. 1 Acdo. Núm. Exp. 2854/2024.
García Augusto García vs. Martínez Cervantes Yadira. Controversias del Orden Familiar Acuerdo//. 1 Acdo. Núm. Exp. 1202/2024.
García Calzada Lucinda. Sucesorio Familiar Acuerdo//. 1 Acdo. en Incidente. Núm. Exp. 406/2015 Bis. 3 Inc. de Remoción de Albacea.
García Heras Silvia Leticia su Sucesión. Sucesorio Familiar Acmt. 1 Acdo. Núm. Exp. 2010/2024.
García Martínez Alicia su Sucesión. Sucesorio Familiar Acmt. 1 Acdo. Núm. Exp. 1060/2024.
García Osorio Gabriela vs. Leyva Castillo Leonel. Controversias del Orden Familiar Mebr. 1 Acdo. Núm. Exp. 1178/2023 Tomo II del Principal.
García Peñaloza Florinda vs. Carmona Galdino Sadot. Especial Familiar Acuerdo//. 1 Acdo. Núm. Exp. 1794/2023.
García Rodríguez Ana María vs. Yáñez Spindola Pedro Víctor. Especial Familiar 2 - Acuerdo//. 2 Acdos. Núm. Exp. 164/2017.
García Rosales Ana Elisa vs. Servín Guzmán Carlos Ignacio. Controversias del Orden Familiar Mebr. 3 Acdos. Núm. Exp. 1142/2024.
Gómez Porter Pablo Francisco vs. Manoucheca Amilcar Ashline Paul. Controversias del Orden Familiar Radicación Juzgado 33. 1 Acdo. Núm. Exp. 2856/2024.
Gómez Vega Luis. Sucesorio Familiar Acmt. 1 Acdo. Núm. Exp. 1106/2015.
Grobois López Ana María. Juris. Voluntaria Familiar Acmt. 1 Acdo. Núm. Exp. 734/2024.
Gutiérrez Cruz Agripina. Sucesorio Familiar Acuerdo//. 1 Acdo. Núm. Exp. 352/2021.
Hernández Pérez Neftalí su Sucesión. Sucesorio Familiar Acuerdo//. 1 Acdo. Núm. Exp. 1182/2024.
Hernández Valadez Guadalupe vs. Barroso Hernández Med Ivonne Sinai. Controversias del Orden Familiar Acuerdo//. 1 Acdo. Núm. Exp. 526/2024.
Huerta Catarina Yo Ángela Huerta Jiménez y/o Ángela Huerta. Juris. Voluntaria Familiar Radicación Juzgado 33 Familiar. 1 Acdo. Núm. Exp. 3038/2024.
Juárez López Reyna vs. Mauricio Anselmo Barbosa Tecuatl. Controversias del Orden Familiar Acmt. 1 Acdo. en Incidente. Núm. Exp. 1610/2015 Inc. de Cambio de Guarda y Custodia y Alimentos.
Leaños Ávalos Lorena Bertha vs. Hernández Rodríguez Edgar. Controversias del Orden Familiar Acmt. 1 Acdo. Núm. Exp. 544/2024.
Ledezma López Javier. Juris. Voluntaria Familiar 1 Acdo. Núm. Exp. 618/2024.
León Bazán Edaena vs. Robles Parra Benjamín. Controversias del Orden Familiar Acmt. 1 Acdo. Núm. Exp. 1944/2023.
León García Mitzi Guadalupe vs. García Sandoval Itzcuauhtzin. Controversias del Orden Familiar Acmt. 1 Acdo. Núm. Exp. 1870/2024.
López Guzmán José Daniel vs. Chaparro García Diana Pamela. Controversias del Orden Familiar Radicación Juzgado 33. 1 Acdo. Núm. Exp. 2770/2024.
López Moheno María Azucena vs. Carlos Francisco Girón Chávez. Especial Familiar Acmt. 1 Acdo. en Expedientillo. Núm. Exp. 316/2011.
Martínez Rivera Efraín su Sucesión. Sucesorio Familiar Acmt. 1 Acdo. Núm. Exp. 1186/2024.
Martínez Rodríguez Alexis Gael vs. Hernández Gutiérrez Alma Itzel. Controversias del Orden Familiar 1 - Acuerdo//. 1 Acdo. Núm. Exp. 1976/2024.
Martínez Torres María Magdalena su Suc. Sucesorio Familiar Mebr. 1 Acdo. en Incidente. Núm. Exp. 358/2019 Incicente de Remoción de Albacea.
Mañón y Palacios José Antonio Guillermo su Sucesión. Sucesorio Familiar 1 Acdo. Núm. Exp. 1960/2024.
Mejía y González Joaquín. Sucesorio Familiar Radicación Juzgado 33. 1 Acdo. Núm. Exp. 3372/2024.
Mejía Villagómez Rosa vs. Jorge Soto Landeros. Ord. Civil Familiar Radicación Juzgado 33. 1 Acdo. Núm. Exp. 2646/2024.
Mendoza Reséndiz Juana Eufrosina. Sucesorio Familiar 1 Acdo. Núm. Exp. 1300/2018 Bis. 1 Tomo II Cuad. Principal.
Miranda Ramírez Guillermo. Sucesorio Familiar Acmt. 1 Acdo. Núm. Exp. 498/2016 Bis. 2 Secc. Segunda.
Muñoz Juárez Fabiola vs. Eduardo Baltierrez Ramírez. Controversias del Orden Familiar Mebr. 1 Acdo. Núm. Exp. 1740/2012.

SOLO CONSULTA
SOLO CONSULTA
SOLO CONSULTA

Nava Cano Hilda Gisela vs. Juan Carlos Vega Castrejón. Ord. Civil Familiar 1 Acdo. Núm. Exp. 434/2013.
Nava Contreras Angélica Saharai vs. Vázquez Zapata Fernando. Especial Familiar Acmt. 2 Acdos. en Incidente. Núm. Exp. 1412/2023 Inc. de Alimentos, Guarda y Custodia Promov. por Fernando V. Z.
Ojeda Taboada Serafín su Sucesión. Sucesorio Familiar Mebr. 1 Acdo. Núm. Exp. 802/2021 Secc. Segunda.
Olvera Cisneros María Trefugio vs. Alfonso Campos Aragón. Juris. Voluntaria Familiar Radicación Juzgado 33. 1 Acdo. en Otros. Núm. Exp. 2642/2024 Repos. de Autos.
Ortega Patoja Yesenia Lucila vs. Espinosa Zavala Hugo Enrique. Controversias del Orden Familiar Acmt. 1 Acdo. Núm. Exp. 92/2018.
Paz Pérez Nancy Monserrat vs. Robles Fernández Jonathan Cruz. Controversias del Orden Familiar Acuerdo//. 1 Acdo. Núm. Exp. 1664/2024.
Pérez Moreno Virginia su Sucesión. Sucesorio Familiar Acmt. 1 Acdo. Núm. Exp. 626/2022.
Peñafiel Miranda Rosa su Sucesión. Sucesorio Familiar Radicación Juzgado 33. 1 Acdo. Núm. Exp. 2808/2024.
Pueblita Hernández José Juan su Sucesión. Sucesorio Familiar Acmt. 2 Acdos. Núm. Exp. 1522/2024.
Quiroz Balderas Rafael Porfirio su Sucesión. Sucesorio Familiar Mebr. 1 Acdo. Núm. Exp. 114/2023.
Quiroz Flores Ricardo vs. Rocha Pérez Ana Gabriela. Exh. Familiar Cedula Sin Diligenciar. 1 Acdo. en Exhorto. Núm. Exp. 1680/2024.
Ramos García Adriana vs. Torres Rosas Daniel Eliseo. Controversias del Orden Familiar Mebr. 1 Acdo. Núm. Exp. 404/2024.
Rivas Palacios Ximena vs. Rivas López Carlos César. Controversias del Orden Familiar Radicación Juzgado 33. 1 Acdo. Núm. Exp. 2788/2024.
Robles Castillo Celia Rocío vs. Ramón Flores Olmos. Cont. Ord. Fam. 2 - Acuerdo//. 2 Acdos. Núm. Exp. 270/2011.
Rodríguez Pérez Gabriela vs. Gómez Ramírez Juan Carlos. Especial Familiar Radicación Juzgado 33. 1 Acdo. Núm. Exp. 2710/2024.
Rojas Reséndiz Néstor vs. Reyes Chávez Tania Michelle. Especial Familiar Radicación Juzgado 33. 1 Acdo. Núm. Exp. 2864/2024.
Rosas Sandoval Perla Janeth vs. Rubio Gutiérrez Christian. Exh. Familiar Cedula Sin Dilig. 1 Acdo. en Exhorto. Núm. Exp. 3564/2024.
Rueda Velázquez Ana Laura vs. Fidel Hernández Hernández. Controversias del Orden Familiar Acmt. 1 Acdo. Núm. Exp. 2196/2014.
Salazar Rodríguez Ignacio. Sucesorio Familiar Acuerdo//. 1 Acdo. Núm. Exp. 1686/2023.
Salvatierra Tiburcio Cristina Arafat vs. González Escalona Tania Guadalupe. Controversias del Orden Familiar Radicación Juzgado 33 Familiar. 1 Acdo. en Otros. Núm. Exp. 3046/2024 Tomo II y III.
Sánchez Urcid Adriana vs. Aguirre Radillo Efrén. Controversias del Orden Familiar 1 Acdo. Núm. Exp. 1314/2024.
Sandoval Jiménez Olivia vs. Díaz de Jesús Darío Isidoro. Especial Familiar Radicación Juzgado 33. 1 Acdo. Núm. Exp. 2796/2024.
Suárez Hermosillo Ignacio José vs. De la Orta Pardo Giovanna. Controversias del Orden Familiar 1 Acdo. Núm. Exp. 2002/2022.
Ugalde González Silvia. Exh. Familiar Cedula, Devoler a su Lugar de Origen. 1 Acdo. en Exhorto. Núm. Exp. 1978/2024.
Valdés Sánchez Mercedes vs. Prado Rodríguez Adrián Ulises. Especial Familiar Acmt. 1 Acdo. Núm. Exp. 606/2024.
Vargas Vargas Moisés vs. Martín Meza Diana Laura. Especial Familiar Acmt. 1 Acdo. Núm. Exp. 692/2024.
Velázquez Riveroy Niceforo vs. Guerra Patricio Alicia. Controversias del Orden Familiar Acuerdo//. 1 Acdo. Núm. Exp. 1286/2024.
Velázquez Rodríguez María Teresa su Sucesión. Sucesorio Familiar Radicación Juzgado 33. 1 Acdo. Núm. Exp. 2798/2024.
Vélez Ortega Esperanza vs. Juan Olaya Cabrera. Controversias del Orden Familiar Acmt. 2 Acdos. Núm. Exp. 506/2020.
Vélez Salas Dolores. Sucesorio Familiar Radicación Juzgado 33. 1 Acdo. Núm. Exp. 2662/2024 Tomo I y II.
Vera González Rosa María vs. Sánchez Flores César Guillermo. Especial Familiar 1 - Acuerdo//. 1 Acdo. Núm. Exp. 686/2003 Bis.
Villanueva González Arturo Pável vs. Matías Meza Ana Amelia. Controversias del Orden Familiar Radicación Juzgado 33. 1 Acdo. Núm. Exp. 3370/2024.
Villanueva y Méndez Renan Sigfrido. Sucesorio Familiar 2 - Acuerdo//. 2 Acdos. Núm. Exp. 658/2024.
Zúñiga Portilla Norailda vs. José Carlos Gallardo Thompson. Controversias del Orden Familiar Acmt. 1 Acdo. Núm. Exp. 1438/2009 Tomo III del Cuad. Principal.

NO PUBLICADOS

Bernal Santillán Pedro. Exh. Familiar Se Admite Se Ordena Notificar y Girar Oficio. 1 Acdo. en Exhorto. Núm. Exp. 3706/2024.
Meza Olvera Alejandra vs. Maside García Miguel Ángel. Especial Familiar Mebr. 1 Acdo. en Incidente. Núm. Exp. 566/2022 Inc. de Pensin Alimenticia.
Núñez Castañeda Vannesa Patricia vs. Souto Guido José Antonio. Exh. Familiar No Se Admite, por No Estar Ajustado a Derecho. 1 Acdo. en Exhorto. Núm. Exp. 3710/2024.
Perez- Pliego Cevallos Carlos Fernando vs. Cantú Rodríguez Irma Elizabeth. Exh. Familiar Se Admite y Se Orden Girar Oficio. 1 Acdo. en Exhorto. Núm. Exp. 3708/2024.
Villegas Blas Raúl. Sucesorio Familiar Acuerdo//. 1 Acdo. Núm. Exp. 1542/2024.

AUDIENCIA

Pérez Estañol Alma Silvia su Sucesión. Aud. //. 801 Cpc Sucesorio Familiar. 1 audiencia. Núm. Exp. 550/2024.

SENTENCIAS INTERLOCUTORIAS

García Juárez J Saúl su Sucesión. Sucesorio Familiar Sent. Interl. Mmsc 1 Sent. Inter. en Secc. de Ejecución. Núm. Exp. 930/2022 Secc. Segunda

NO PUBLICADOS

Retana Retena Isidro su Sucesión. Sucesorio Familiar Declaratoria de Herederos 1 Núm. Exp. 104/2024

SECRETARIO PROYECTISTA MINISTERIO LEY:
LIC. MITZI EDITH BACA RAMÍREZ

CUARTO DE LO FAMILIAR

SECRETARÍA "A"
ACUERDOS DEL 6 DE DICIEMBRE DEL 2024

Aranda Sánchez Marisol Lizeth vs. Contreras Maldonado Oswaldo. Controversias del Orden Familiar 1 Acdo. Núm. Exp. 735/2016 Tomo II.
Artis Espriu Raymundo su Sucesión. Sucesorio Familiar 1 Acdo. en Otros. Núm. Exp. 1231/2022 Secc. Segunda.
Ávila Montelongo Roberto vs. Pacheco Sánchez Maricela. Especial Familiar 1 Acdo. Núm. Exp. 261/2016.
Ballesteros Lazalde María Teresa vs. Tapia Godínez Carlos. Especial Familiar 1 Acdo. Núm. Exp. 1083/2024.
Banda González Reyna María vs. Aguilar Galindo Julio Irving. Controversias del Orden Familiar 1 Acdo. Núm. Exp. 377/2023.
Chavarría García Alicia. Juris. Voluntaria Familiar 2 Acdos. Núm. Exp. 1391/2016.
Collazo Frías Basthy del Carmen vs. Guzmán Delgado Luis Ramón. Especial Familiar Aud. Difiere. 1 Acdo. en Incidente. Núm. Exp. 49/2017 Inc. de Incumplimiento de Convenio, Cuatificación de Pensiones Adeudadas, Actual. de Pen.
Coronel Sánchez José su Sucesión. Sucesorio Familiar 2 Acdos. Núm. Exp. 2029/2023.
Coronel Sánchez José su Sucesión. Sucesorio Familiar 1 Acdo. en Otros. Núm. Exp. 2029/2023 Secc. Tercera.
Cortés Iturbe Wielmina su Sucesión. Sucesorio Familiar 2 Acdos. en Otros. Núm. Exp. 625/2019 Tercera Sección.
Cruz López Esteban vs. Carmen Liliana Quintanilla Ramos. Controversias del Orden Familiar 1 Acdo. Núm. Exp. 625/2018.
Domínguez González Mercedes. Exh. Familiar 1 Acdo. en Exhorto. Núm. Exp. 2101/2022.
Espinosa Abad Mayra Paola. Controversias del Orden Familiar 1 Acdo. en Otros. Núm. Exp. 1091/2008 Tomo Dos.
Florentino Leónides Rigoberto vs. Reyes Flores Claudia Edith. Controversias del Orden Familiar 1 Acdo. Núm. Exp. 221/2016.
Flores Reyes Dulce María vs. Morales López Jovani. Controversias del Orden Familiar 1 Acdo. Núm. Exp. 895/2024.
Gutiérrez Chávez Yamily Vanessa vs. Ortiz Flores Enrique. Controversias del Orden Familiar 1 Acdo. Núm. Exp. 2039/2021.
Hernández Hernández Yleana Yanine vs. Guillermo Mejía González. Controversias del Orden Familiar 2 Acdos. Núm. Exp. 2017/2017.
Hernández Pastrana José Juan su Sucesión. Especial Familiar Pasa a Sentencia. 1 Acdo. Núm. Exp. 681/2024.
Iriarte Goyeneche Braulio. Sucesorio Familiar 1 Acdo. Núm. Exp. 425/2022.

SOLO CONSULTA
SOLO CONSULTA
SOLO CONSULTA

Jaime Mejía José Isidro Guadalupe su Sucesión. Sucesorio Familiar Aud. 801. 1 Acdo. Núm. Exp. 79/2024.
Landin Guzmán Laura vs. Miguel Abad Casillas. Ord. Civil Familiar 1 Acdo. en Incidente. Núm. Exp. 1389/2004 Inc. de Cancel. de Pensión Alimenticia.
Lima Reyes Patricia vs. Flores Casanova Alejandro. Especial Familiar 1 Acdo. Núm. Exp. 563/2012.
Llana Esperón Yadira. Juris. Voluntaria Familiar 1 Acdo. en Otros. Núm. Exp. 567/2018 Tomo II.
Lozano Calderón Dante. Exh. Familiar Expedientillo. 1 Acdo. en Exhorto. Núm. Exp. 2653/2024.
Martínez Benítez Pablo. Juris. Voluntaria Familiar 1 Acdo. Núm. Exp. 1401/2023.
Medrano Ríos Yesenia Michel vs. Castillo Jacob Rubén. Controversias del Orden Familiar 1 Acdo. Núm. Exp. 831/2024.
Méndez Monroy Benito su Sucesión. Sucesorio Familiar 1 Acdo. Núm. Exp. 1031/2024.
Monreal Martínez Aarón Yaroslaff vs. Muñoz Moreno Rosa Xitlahlli. Controversias del Orden Familiar 1 Acdo. Núm. Exp. 1955/2023.
Moya González José Antonio vs. Najra Sarabia Alinn Mayte. Controversias del Orden Familiar 1 Acdo. Núm. Exp. 1285/2019.
Navarro Silva María de Lourdes y Giovana Gisela Pérez Navarro vs. Pérez Cantero Juan José. Controversias del Orden Familiar 1 Acdo. en Incidente. Núm. Exp. 459/2020 Inc. de Cancel. de Pensión Alimenticia.
Ocampo Vázquez Fabio Alberto Emmanuel y Ocampo Vázquez Jonas David y Vázquez Carmona Martha Alicia. Sucesorio Familiar 1 Acdo. Núm. Exp. 1599/2023.
Oropeza Vda. de Salazar Judith. Sucesorio Familiar 1 Acdo. Núm. Exp. 49/1965 Inc. de Oposición Al Inventario y Avaluo.
Paredes Pérez Roberto. Sucesorio Familiar 1 Acdo. Núm. Exp. 1067/2009.
Pedraza Olivares Victoria su Sucesión. Sucesorio Familiar 1 Acdo. Núm. Exp. 1149/2022.
Quezada Juárez Néstor Daniel. Juris. Voluntaria Familiar 1 Acdo. Núm. Exp. 365/2019.
Ramírez Ramírez María Teresa vs. Rodríguez Espinosa José Ignacio. Controversias del Orden Familiar 1 Acdo. Núm. Exp. 63/2016.
Rea González Dayanira vs. Martínez Martínez Rogelio. Controversias del Orden Familiar 2 Acdos. Núm. Exp. 901/2023.
Riego Urbina Graciela vs. García Cortés Alberto. Controversias del Orden Familiar 1 Acdo. Núm. Exp. 841/2023.
Rivera Falcón Julia Berenice vs. Cruz Escamilla Antonio Benjamín. Controversias del Orden Familiar 1 Acdo. Núm. Exp. 1355/2023.
Rosete Oropeza Alejandro su Sucesión. Sucesorio Familiar 1 Acdo. en Otros. Núm. Exp. 1335/2014 Tercera Sección.
Salgado García Antonio vs. Salgado García Antonio. Juris. Voluntaria Familiar 1 Acdo. en Otros. Núm. Exp. 147/2017 Inc. de Remoción de Tutor.
Salgado García Antonio. Juris. Voluntaria Familiar 1 Acdo. Núm. Exp. 147/2017.
Sánchez Ramírez Arleth vs. Gómez Bonfil Mario Israel. Especial Familiar 1 Acdo. Núm. Exp. 1923/2022.
Segura y Pola Jorge Gerardo Virgilio Enrique su Sucesión. Sucesorio Familiar 1 Acdo. en Otros. Núm. Exp. 729/2023 Secc. Segunda.
Sotelo Blas Yessenia. Ord. Civil Familiar 1 Acdo. en Otros. Núm. Exp. 1533/2003 Tomo LL.
Sotuyo López Alejandro vs. Quintero Ronquillo Beatriz. Especial Familiar 1 Acdo. Núm. Exp. 1139/2023.
Torres Germán Roberto su Sucesión. Sucesorio Familiar 1 Acdo. Núm. Exp. 767/2021.
Vázquez Toriz Genaro César su Sucesión. Sucesorio Familiar 1 Acdo. Núm. Exp. 1083/2021.
Vergara Ballesteros Mario. Juris. Voluntaria Familiar 4 Acdos. Núm. Exp. 1017/2021.
Villanueva Díaz Sacil Jaquelín vs. Garro Medina Juan Arturo. Controversias del Orden Familiar 1 Acdo. Núm. Exp. 1147/2024.
Villanueva García Leopoldo su Sucesión. Sucesorio Familiar 1 Acdo. Núm. Exp. 1731/2021.
Vivar Cano Rutilio su Sucesión. Sucesorio Familiar 1 Acdo. Núm. Exp. 1645/2024.
Zamora Pluma Graciela su Sucesión. Sucesorio Familiar 1 Acdo. Núm. Exp. 2237/2023.
Zamora Rojas Laura Irene vs. Granados Hernández Arturo. Controversias del Orden Familiar 1 Acdo. Núm. Exp. 1345/2024.

SENTENCIAS INTERLOCUTORIAS
Hernández Pastrana José Juan su Sucesión. Especial Familiar Sent. Interl. 1 Núm. Exp. 681/2024
Oropeza Vda. de Salazar Judith. Sucesorio Familiar Sent. Interl. 1 Núm. Exp. 49/1965 Inc. de Oposición Al Inventario y Avaluo

EL SECRETARIO DE ACUERDOS
LIC. ISRAEL GONZÁLEZ CARRASCO

SECRETARÍA "B"
ACUERDOS DEL 6 DE DICIEMBRE DEL 2024

Amat González Eugenio Claudio su Sucesión. Sucesorio Familiar 2 Acdos. Núm. Exp. 478/2024.
Amat González Eugenio Claudio su Sucesión. Sucesorio Familiar 5 Acdos. Núm. Exp. 478/2024 Secc. Segunda.
Attia Cohen David. Juris. Voluntaria Familiar 1 Acdo. Núm. Exp. 1054/2016.
Barragán Ramírez Diana Karely vs. Abraham Emmanuel Rodríguez Ruíz. Especial Familiar 1 Acdo. Núm. Exp. 1314/2017.
Buendía Mata Aída Elizabeth vs. Yáñez Téllez Fabián. Controversias del Orden Familiar 2 Acdos. Núm. Exp. 1394/2021.
Campos Galicia Esther Leonor. Juris. Voluntaria Familiar 1 Acdo. Núm. Exp. 1622/2024.
Díaz Sánchez Juan Carlos y Díaz Sánchez María Cristina de Jesús vs. Díaz Salinas Juan Carlos. Controversias del Orden Familiar 1 Acdo. Núm. Exp. 1208/2023.
Espinoza Pérez José Manuel. Juris. Voluntaria Familiar 1 Acdo. Núm. Exp. 100/2001.
Frías Tosca José su Sucesión. Sucesorio Familiar 1 Acdo. Núm. Exp. 1780/2024.
Galicia Camacho Mariana vs. Pérez Trejo Jesús. Controversias del Orden Familiar 2 Acdos. Núm. Exp. 1702/2024.
García Cornejo Barney María Teresa. Juris. Voluntaria Familiar 1 Acdo. Núm. Exp. 1846/2014.
Hernández Elena su Sucesión. Sucesorio Familiar 1 Acdo. en Incidente. Núm. Exp. 498/2011 Inc. de Remoción de Albacea.
Hernández Espinosa Emiliano vs. Mendoza Ruíz Noé Armando. Controversias del Orden Familiar 1 Acdo. Núm. Exp. 968/2023.
Mejía Luna Francisco Alejandro vs. Sánchez Cortés Sara Libertad. Controversias del Orden Familiar 3 Acdos. Núm. Exp. 128/2024.
Méndez Sánchez Israel David. Sucesorio Familiar 1 Acdo. en Otros. Núm. Exp. 2226/2019 Secc. Cuarta.
Mendoza Romero Sergio Arturo su Sucesión. Sucesorio Familiar 1 Acdo. Núm. Exp. 1930/2024.
Mino Franco Guadalupe. Sucesorio Familiar 1 Acdo. Núm. Exp. 142/2021.
Montiel Fuentes Mario Alberto vs. Castaneda Campos Israel Enrique. Especial Familiar 1 Acdo. Núm. Exp. 982/2023.
Murillo Morales Mario vs. Sánchez Galván Gabriela. Especial Familiar 1 Acdo. Núm. Exp. 1424/2015 Vía de Apremio.
Pecechea Cabrera Cristina Yadira vs. Marco Antonio León Espino. Controversias del Orden Familiar 2 Acdos. Núm. Exp. 1054/2018 Tomo II.
Pérez Catalán Guadalupe vs. Horta Álvarez Juan. Controversias del Orden Familiar 1 Acdo. Núm. Exp. 1882/2024.
Solano Salinas Guadalupe vs. Landin Suárez Ulises Ezequiel. Especial Familiar 1 Acdo. en Incidente. Núm. Exp. 190/2023 Cancel. de Pensión Alimenticia.
Torres Olvera Nicte Deheny vs. Rodríguez Galarza Alejandro. Controversias del Orden Familiar 1 Acdo. Núm. Exp. 958/2024.
AUDIENCIA
Díaz Treviño Karla vs. Pérez Morales Moisés. Controversias del Orden Familiar 1 audiencia. Núm. Exp. 1628/2023.

EL SECRETARIO DE ACUERDOS
LIC. JOSÉ MIGUEL CÁRDENAS RIVERO

QUINTO DE LO FAMILIAR

SECRETARÍA "A"
ACUERDOS DEL 6 DE DICIEMBRE DEL 2024

Altieri López Roberto su Sucesión. Sucesorio Familiar 1 Acdo. Núm. Exp. 2203/2023.
Álvarez Moscoso Omar su Sucesión. Sucesorio Familiar 1 Acdo. Núm. Exp. 1675/2024.

SOLO CONSULTA
SOLO CONSULTA
SOLO CONSULTA

Ángel Esquivel Iván vs. Adriana Ibarra Flores. Especial Familiar 1 Acdo. en Incidente. Núm. Exp. 851/2021 Tomo II del Inc. de Pensión Alimenticia para Menor de Edad.
Arellano Díaz Alexis. Juris. Voluntaria Familiar Exp. Returnado. 1 Acdo. Núm. Exp. 2837/2024.
Arellano Escandón Fernando. Sucesorio Familiar 1 Acdo. Núm. Exp. 1053/2016.
Ávila Bernard Annette vs. Ávila Noval Pablo Javier. Controversias del Orden Familiar 1 Acdo. Núm. Exp. 861/2022.
Ayala Cedillo Rosalío vs. Sucesorio Familiar 1 Acdo. Núm. Exp. 39/2012 Segunda Sección.
Azpeitia Gordillo María del Carmen vs. Francisco Zarco Vega. Especial Familiar 1 Acdo. en Incidente. Núm. Exp. 737/2019 Tomo II del Inc. de Pago de Pensión Alimenticia Definitiva.
Badillo Chávez Ana Cinthya vs. Job Emmanuel Urbano Velázquez. Controversias del Orden Familiar 1 Acdo. Núm. Exp. 1185/2015 Bis. 2 Segundo Tomo Principal.
Benítez Díaz Priego Alicia. Sucesorio Familiar 1 Acdo. en Cuadernillo. Núm. Exp. 287/2008 Secc. Segunda.
Blas Sánchez Araceli vs. Hernández Isidro Janhathan Jair. Controversias del Orden Familiar 2 Acdos. Núm. Exp. 1761/2024.
Cahill Simón Alastair vs. Briseño Villagrán Xóchitl Guadalupe Edith. Controversias del Orden Familiar 1 Acdo. en Cuadernillo. Núm. Exp. 885/2022 Tomo II Juic. Principal.
Calderón Guzmán Román vs. María Eugenia Andrade. Controversias del Orden Familiar 2 Acdos. en Incidente. Núm. Exp. 1445/2015 Inc. de Cancel. de Pensión Alimenticia.
Carrillo Teacalco Óscar Hugo vs. Sánchez Francisco Mayela Semiramis. Especial Familiar Exp. Returnado. 1 Acdo. Núm. Exp. 3281/2024.
Castillo Ruíz Enrique. Int. 1 Acdo. Núm. Exp. 1865/1976.
Castro Rojas Luis Raúl vs. Norma Érika Chávez Hernández. Especial Familiar 1 Acdo. Núm. Exp. 2181/2024.
Caviedes de la Cruz Paola Elizabeth vs. Trujillo López Iván. Especial Familiar 1 Acdo. Núm. Exp. 2231/2024.
Cazares Huitrón Susana vs. Cerón Quiroz Iván Alejandro. Controversias del Orden Familiar 1 Acdo. Núm. Exp. 3185/2024.
Chacón Ramírez Leonardo vs. Trejo Uriostegui Jhosceline. Controversias del Orden Familiar 4 Acdos. Núm. Exp. 781/2024.
Chávez Hernández Ricardo vs. Barrios Nieves Karen Yusiri. Controversias del Orden Familiar 1 Acdo. Núm. Exp. 317/2024.
Colín Pineda Hermenegildo su Sucesión. Sucesorio Familiar 1 Acdo. en Expedientillo. Núm. Exp. 261/2022.
Colorado Solís Martha Leticia vs. Gascón García Manuel. Especial Familiar 2 Acdos. Núm. Exp. 2285/2024.
Corona Orteg Iván vs. Pérez Robles Norma Angélica. Controversias del Orden Familiar 2 Acdos. Núm. Exp. 2909/2024 Tomo III.
Cruz Miguel Yolanda Anastacia vs. Rodríguez Valdez Andrés. Controversias del Orden Familiar 1 Acdo. Núm. Exp. 2015/2024.
Cruz Navarro Brenda Itzel vs. Contreras Velasco Luis Raúl. Especial Familiar 1 Acdo. Núm. Exp. 1287/2022.
Cruz Ríos Jorge Luis. Sucesorio Familiar Exp. Returnado. 1 Acdo. Núm. Exp. 3151/2024.
Cruz Vázquez Eduardo Isamel vs. Estrada Smith Norma Angélica. Especial Familiar 1 Acdo. Núm. Exp. 1721/2022.
Dávalos Kenning Sara Leticia vs. Martínez Morales Mario. Especial Familiar 1 Acdo. Núm. Exp. 1959/2023.
Díaz Arriaga Verónica Marisela vs. David Luna Salazar. Controversias del Orden Familiar 1 Acdo. Núm. Exp. 1627/2018.
Díaz Peña Felipe. Sucesorio Familiar 1 Acdo. Núm. Exp. 223/2021.
Esquivel Pastrana Ibertina su Sucesión. Sucesorio Familiar 1 Acdo. Núm. Exp. 2465/2024.
Fragoso Degollado Yocelyn vs. Flores Montoya Kar Donnar. Controversias del Orden Familiar 2 Acdos. en Incidente. Núm. Exp. 679/2018 Inc. de Cambio de Guarda y Custodia.
García Águila Alberto su Sucesión. Sucesorio Familiar 1 Acdo. en Expedientillo. Núm. Exp. 2021/2022.
García Albarrán Mónica vs. Bahena Ceja Carlos Alberto. Controversias del Orden Familiar 1 Acdo. Núm. Exp. 2101/2024.
García Alcántara Guillermo Antonio su Sucesión. Sucesorio Familiar. 1 Acdo. Núm. Exp. 2737/2024.
González Samperio José Leoncio. Sucesorio Familiar Exp. Returnado. 1 Acdo. Núm. Exp. 3127/2024.
Guerrero Jiménez Julio Rubén vs. Mejía Sánchez Anahi Selene. Controversias del Orden Familiar 5 Acdos. Núm. Exp. 2335/2024 Tomo II.
Guibert Mailys Stephanie vs. Ulloa Rodríguez Ángel Fernando. Controversias del Orden Familiar 1 Acdo. Núm. Exp. 1905/2023 Tomo III del Juic. Principal.
Gutiérrez Esparza Claudia Angélica vs. Alejo Berrospe Jonatan. Controversias del Orden Familiar 1 Acdo. Núm. Exp. 1191/2023.
Hellmund Egurrola Gunnar Iván Cornelius vs. Ana Graciela Macías Núñez. Ord. Civil Familiar 2 Acdos. en Cuadernillo. Núm. Exp. 1779/2014 Tercer Tomo del Juic. Principal.
Hernández Cárdenas José Eduardo vs. García López Stephanie Lizeth. Controversias del Orden Familiar 1 Acdo. en Expedientillo. Núm. Exp. 2897/2024.
Hernández López Ana Belem vs. Rivera Cruz Jaime. Controversias del Orden Familiar 1 Acdo. Núm. Exp. 2623/2024 Tomo II.
Hernández Martínez Tonatnzin Magdalena vs. Romero Torres María Magdalena. Controversias del Orden Familian Informe Cecofam. 1 Acdo. Núm. Exp. 3253/2024.
Herrera Meneses Roberto su Sucesión. Sucesorio Familiar 2 Acdos. Núm. Exp. 1051/2022.
Herrera Moreno Anallely vs. López Barrientos Anndy Miguel. Exh. Familiar 2 Acdos. en Exhorto. Núm. Exp. 2525/2024.
Higuera Torres Demetrio su Sucesión. Sucesorio Familiar 1 Acdo. Núm. Exp. 197/2024.
Jiménez Barrios María del Socorro vs. Fernando González Ruíz. Controversias del Orden Familiar 1 Acdo. en Incidente. Núm. Exp. 2551/2024 Inc. de Cancel. de Pensión Alimenticia.
Liceaga Guerrero Daniel su Sucesión. Sucesorio Familiar 1 Acdo. Núm. Exp. 1457/2024.
Lizárraga Cruchaga Miren Amaya su Sucesión. Sucesorio Familiar 1 Acdo. Núm. Exp. 1627/2024.
Lugo Beltrán J. Wenceslao Miguel. Sucesorio Familiar 2 Acdos. Núm. Exp. 2657/2024.
Luna Jiménez Ana Karen vs. Montalvo Sánchez Isaac. Controversias del Orden Familiar 2 Acdos. Núm. Exp. 199/2024.
Mendieta López Enrique su Sucesión. Sucesorio Familiar 1 Acdo. Núm. Exp. 715/2024.
Mendoza Díaz Pedro su Sucesión. Sucesorio Familiar 1 Acdo. Núm. Exp. 901/2020.
Moreno Juárez Nelly Yuritzi vs. Japhet Lazcano Cazares. Cont. Ord. Fam. 2 Acdos. Núm. Exp. 919/2010.
Moreno Rocha María. Int. 1 Acdo. Núm. Exp. 1365/2009.
Neira y Zepeda Enriqueta su Sucesión. Sucesorio Familiar 1 Acdo. Núm. Exp. 1819/2024.
Oliva García Juana su Sucesión. Sucesorio Familiar 1 Acdo. Núm. Exp. 2085/2023.
Perales Salvidar José del Carmen su Sucesión. Sucesorio Familiar 1 Acdo. Núm. Exp. 2467/2024.
Pérez Aguado Guillermo vs. Sucesorio Familiar 1 Acdo. Núm. Exp. 1473/2008.
Pérez Pedroza Francisca vs. José Luis de Los Santos Jiménez. Especial Familiar 2 Acdos. Núm. Exp. 1807/2021.
Peña Soto Daniel vs. Hernández Flores Bertha. Controversias del Orden Familiar 1 Acdo. Núm. Exp. 2877/2024 Tomo Vii.
Ramírez Guzmán Ivette vs. Jorge Antonio Vergara Araujo. Controversias del Orden Familiar 1 Acdo. Núm. Exp. 25/2019.
Ramírez Ríos Martha Rocío vs. Hernández Jassan Roberto Carlos. Especial Familiar 2 Acdos. en Cuadernillo. Núm. Exp. 1049/2021 Segundo Tomo del Inc. de Pensión Alimenticia Definitiva.
Ramos Santos Luis Antonio vs. Gabriela Baltazar Torres. Controversias del Orden Familiar 1 Acdo. en Amparo. Núm. Exp. 2579/2024 Amparo 1279/2023- Vii.
Rodríguez Delfina su Sucesión. Sucesorio Familiar 1 Acdo. Núm. Exp. 2487/2024.
Rojas López Claudia Patricia vs. Castillo Patiño Mauricio Tomás. Controversias del Orden Familiar 1 Acdo. Núm. Exp. 2003/2016.
Romero Martínez Benigno Raúl su Sucesión. Sucesorio Familiar 1 Acdo. en Otros. Núm. Exp. 413/2023 Secc. Segunda.
Rosales Reyes Francisco vs. Villa Vicente Yeny Marlen. Controversias del Orden Familiar 1 Acdo. Núm. Exp. 341/2024.
Rubio Ramírez Ángela su Sucesión. Sucesorio Familiar 1 Acdo. Núm. Exp. 769/2024.
Ruíz Martínez José Alberto vs. González Galindo Rocío. Controversias del Orden Familiar 1 Acdo. Núm. Exp. 2613/2024.
Ruíz Martínez José Alberto vs. González Galindo Rocío. Controversias del Orden Familiar Comparecencia Billete. 3 Acdos. en Incidente. Núm. Exp. 2613/2024 Inc. de Reduc. de Pensión Alimentiicia.
Ruíz Soni Yaneth vs. González Castañeda Juan Carlos. Controversias del Orden Familiar 1 Acdo. Núm. Exp. 1013/2024.

SOLO CONSULTA
SOLO CONSULTA
SOLO CONSULTA

Saldívar Castillo José Luis vs. Juris. Voluntaria Familiar 1 Acdo. Núm. Exp. 1417/2012 Tomo Dos.
Salinas Castillo Asia Naomi vs. Vera Hernández Roby Luis. Controversias del Orden Familiar 1 Acdo. Núm. Exp. 1913/2023.
Sánchez Rodríguez Tania Griselda vs. Andrés Arellano Paredes. Controversias del Orden Familiar Comparecencia Billete. 1 Acdo. en Cuadernillo. Núm. Exp. 1437/2013 Tomo V del Juic. Principal.
Sandoval Molina José Merced su Sucesión. Sucesorio Familiar 1 Acdo. Núm. Exp. 3283/2024.
Santander Suárez Humberto Cuauhtémoc vs. Marcela Julieta Salazar Pérez. Especial Familiar 1 Acdo. en Amparo. Núm. Exp. 1817/2014 Amparo 456/2024.
Solís García Alicia vs. Lidia Solís García. Controversias del Orden Familiar 1 Acdo. Núm. Exp. 2761/2024 Secretaría "B" Bis.
Vargas Romero Isela vs. Gerardo Galicia López. Controversias del Orden Familiar 1 Acdo. Núm. Exp. 1767/2013.
Velázquez Morales Elliot vs. Morales Barrón Carmen Aidée. Especial Familiar 1 Acdo. en Incidente. Núm. Exp. 3193/2024 Inc. de Guarda y Custodia Promov. por Elliot Velázquez Morales.
Verdayes Martínez Alexis Uriel vs. Verdayes Valderrama Octavio. Controversias del Orden Familiar 1 Acdo. Núm. Exp. 609/2024.
Vilchis Rodríguez Delfino su Sucesión. Sucesorio Familiar 1 Acdo. Núm. Exp. 1749/2024.
Villegas y Moreno Evangelina su Sucesión. Sucesorio Familiar 1 Acdo. Núm. Exp. 2181/2017.
Villegas y Moreno Evangelina su Sucesión. Sucesorio Familiar 2 Acdos. en Cuadernillo. Núm. Exp. 2181/2017 Tomo II Segunda Sección.
Yáñez Sánchez Karen Jenedhit vs. Cadena Bárcenas José Manuel. Controversias del Orden Familiar 1 Acdo. Núm. Exp. 2341/2024.
Zárate Mexica Teresa y García Zárate Javier vs. García Cruz Severo. Controversias del Orden Familiar 3 Acdos. en Expedientillo. Núm. Exp. 1349/1998.
Zarur Graf Tania vs. Cestellos Rojas Aldo. Especial Familiar 1 Acdo. Núm. Exp. 3135/2024.
De la Rosa Cruz Sandra Janeth vs. Ricardo Albino Méndez Martínez. Controversias del Orden Familiar 1 Acdo. en Cuadernillo. Núm. Exp. 797/2021 Tomo II Juic. Princiál.
Del Valle Romero Araceli vs. Reyes Ortega Salvador. Controversias del Orden Familiar 2 Acdos. Núm. Exp. 2481/2024.
MAL PUBLICADOS
Cazares Huitrón Susana vs. Cerón Quiroz Iván Alejandro. Controversias del Orden Familiar Exp. Returnado. 1 Acdo. Núm. Exp. 3185/2024.
Sandoval Molina José Merced su Sucesión. Sucesorio Familiar Exp. Returnado. 1 Acdo. Núm. Exp. 3283/2024.
Zarur Graf Tania vs. Cestellos Rojas Aldo. Especial Familiar Exp. Returnado. 1 Acdo. Núm. Exp. 3135/2024.
NO PUBLICADOS
Joerg Assmann Hilde. Juris. Voluntaria Familiar Queja. 2 Acdos. en Incidente. Núm. Exp. 1899/2022 Inc. de Remoción de Tutor Interino que Ostenta Hilde Joerg Assmann.
AUDIENCIA
Alva Muria Adriana vs. Viramontes Madrigal Fernando Arturo. Aud. Controversias del Orden Familiar 1 audiencia. Núm. Exp. 1249/2024.
Barrera Velázquez Nepzula. Aud. Controversias del Orden Familiar 1 Aud. en Otros. Núm. Exp. 611/2018 Inc. de Pago de Pensiones Vencidas y No Pagadas.

EL SECRETARIO DE ACUERDOS
LIC. PABLO ISIDRO SÁNCHEZ JASSO

SECRETARÍA "B"
ACUERDOS DEL 6 DE DICIEMBRE DEL 2024

Ambrosio Ramírez Dahllely vs. Cid Mauleon Héctor Hugo. Controversias del Orden Familiar 1 Acdo. en Incidente. Núm. Exp. 1342/2022 Inc. de Cancel. de Pensión Alimenticia.
Anaya Estrada María Guadalupe vs. Villagómez Anaya Luis Enrique. Controversias del Orden Familiar 2 Acdos. en Amparo. Núm. Exp. 2942/2024 1009/2024.
Anaya Estrada María Guadalupe vs. Villagómez Anaya Luis Enrique. Controversias del Orden Familiar 1 Acdo. en Incidente. Núm. Exp. 2942/2024 Inc. de Modificación de Pensión Alimenticia Provisional.
Arriaga García Rocío vs. Chavarría Martínez Miguel Ángel. Especial Familiar 1 Acdo. Núm. Exp. 970/2024.
Avilés Hernández Vanessa vs. Manzano Arcos Javier Eduardo. Controversias del Orden Familiar 1 Acdo. Núm. Exp. 1656/2023.
Ayala Arredondo Tania vs. Quezada Hernández Héctor Saúl. Especial Familiar Billete. 1 Acdo. en Incidente. Núm. Exp. 1538/2014 Segundo Tomo de Inc. para Regular Las Consecuencias Inherentes a la Disol. del Vinculo Mat.
Barrera Salinas Penelophe Irene vs. Morales Castillo Gerardo. Especial Familiar 1 Acdo. Núm. Exp. 2606/2024.
Bernal Pérez Juan Ramón su Sucesión. Sucesorio Familiar 1 Acdo. Núm. Exp. 1890/2024.
Braga Peraza Wendy Karina vs. Worthington Timothy John. Controversias del Orden Familiar Contestación de Agravios. 3 Acdos. Núm. Exp. 944/2023 Tercer Tomo.
Candas Romano María Dolores vs. Gómez Escandón Antonio. Especial Familiar 2 Acdos. Núm. Exp. 2736/2024.
Carrillo Ramírez Claudia vs. Lorenzana Ramos Luis Jayro. Controversias del Orden Familiar 1 Acdo. Núm. Exp. 3194/2024.
Carrillo Ramírez Claudia vs. Lorenzana Ramos Luis Jayro. Controversias del Orden Familiar 1 Acdo. Núm. Exp. 3194/2024 Tomo III.
Castillo Carmona María Cristina su Sucesión. Sucesorio Familiar 1 Acdo. Núm. Exp. 1440/2024.
Castro Pérez María Pilar su Sucesión. Sucesorio Familiar 1 Acdo. Núm. Exp. 2058/2024 Secc. Segunda.
Castro Pérez María Pilar. Sucesorio Familiar 2 Acdos. Núm. Exp. 2058/2024 Principal Tomo II.
Catillo García Josefina. Sucesorio Familiar 1 Acdo. en Otros. Núm. Exp. 614/2017 Secc. Segunda.
Centeno González Roberto su Sucesión. Sucesorio Familiar 1 Acdo. Núm. Exp. 1732/2024.
Cipres Aragón de Sánchez Altagracia. Sucesorio Familiar 1 Acdo. Núm. Exp. 2534/2024 Cuarta Sección.
Cipres Aragón de Sánchez Altagracia. Sucesorio Familiar 1 Acdo. Núm. Exp. 2534/2024 Principal.
Contreras Hernández María Teresa su Sucesión. Sucesorio Familiar 1 Acdo. Núm. Exp. 3268/2024.
Contreras Salazar Luis Gustavo vs. Mirafuentes González Mónica. Especial Familiar 1 Acdo. Núm. Exp. 2464/2024.
Contreras Salazar Luis Gustavo vs. Mirafuentes González Mónica. Especial Familiar 1 Acdo. en Incidente. Núm. Exp. 2464/2024 Inc. de Nul. de Pensión Alimenticia Provisional.
Dávila Olvera Marina vs. González Avendaño Francisco. Especial Familiar 2 Acdos. Núm. Exp. 2588/2024.
Deffense Severine Veronique Jean Pierre vs. Pedro Canales Sánchez. Especial Familiar 1 Acdo. en Incidente. Núm. Exp. 944/2017 Bis. 2 Tomo II Inc. de Fijación de Pensión Alienticia Actual.
Díaz Ávila Aremi vs. Ávila González Sergio Alejandro. Controversias del Orden Familiar 1 Acdo. Núm. Exp. 1070/2024.
Díaz López Eduardo. Juris. Voluntaria Familiar 1 Acdo. Núm. Exp. 3290/2024.
Durán Ruíz José de la Luz su Sucesión. Sucesorio Familiar 1 Acdo. en Expedientillo. Núm. Exp. 758/2024.
Encarnación García Elisabeth vs. Juárez Monterrosas Óscar. Especial Familiar 1 Acdo. en Incidente. Núm. Exp. 132/2023 Incidente.
Enríquez Arellano Gabriela vs. Rafael Madrigal Zamora. Controversias del Orden Familiar 2 Acdos. Núm. Exp. 774/2020 Segundo Tomo.
Estévez García Cecilia vs. Lara Navarrete César. Especial Familiar 1 Acdo. Núm. Exp. 3318/2024.
Fernández Jiménez Abigail Adglae. Juris. Voluntaria Familiar 1 Acdo. Núm. Exp. 3254/2024.
Galicia Romero Gabriel. Juris. Voluntaria Familiar 2 Acdos. Núm. Exp. 3100/2024.
Gallardo Candelas Sonia Aurora vs. Marco Antonio Sanmartin Uribe. Especial Familiar 1 Acdo. en Incidente. Núm. Exp. 524/2015 Bis. 2 Inc. de Cancel. y Reduc. de Pensión Alimenticia.
Gallegos Villaseñor Juan Ignacio vs. Guadalajara García Mónica. Especial Familiar 1 Acdo. Núm. Exp. 1022/2021.
Garcés Garcés Laura Alicia vs. Sergio Huerta López. Controversias del Orden Familiar 2 Acdos. Núm. Exp. 2202/2024.
García Flores Melissa Alejandra vs. Campos Sánchez Ricardo Alejandro. Controversias del Orden Familiar 1 Acdo. Núm. Exp. 3184/2024.

SOLO CONSULTA
SOLO CONSULTA
SOLO CONSULTA

García López Rosa María su Sucesión. Sucesorio Familiar 1 Acdo. Núm. Exp. 1046/2023.
García Rodríguez Karina Jaquelíne vs. Mendoza Rodríguez Pedro Uriel. Controversias del Orden Familiar 1 Acdo. Núm. Exp. 3262/2024.
García Soto José Guadalupe vs. Robles Castro Mónica Rebeca. Especial Familiar 1 Acdo. Núm. Exp. 3242/2024.
García Torres Lucía vs. Argonza Corchado Federico. Controversias del Orden Familiar 4 Acdos. Núm. Exp. 2892/2024 Tomo II.
Garduño Pacheco Reyna vs. José Pablo González Chaparro. Ord. Civil Familiar 2 Acdos. en Expedientillo. Núm. Exp. 94/2004.
Gómez Islas Guadalupe su Sucesión. Sucesorio Familiar 1 Acdo. Núm. Exp. 1918/2024.
González García Óscar de Jesús su Sucesión. Sucesorio Familiar 1 Acdo. Núm. Exp. 1896/2024.
González Najera Marco Antonio vs. Barreda Báez Jéssica. Controversias del Orden Familiar 1 Acdo. Núm. Exp. 2212/2024 Tomo V.
Guajardo Carrizal Alejandra Aketzali vs. Miranda Castañeda Lázaro. Controversias del Orden Familiar 1 Acdo. en Incidente. Núm. Exp. 1372/2023 Inc. de Modificación de Régimen de Convivencia.
Guijoza Mora Virginia vs. López Valdés Juan Martín. Controversias del Orden Familiar 1 Acdo. en Expedientillo. Núm. Exp. 442/2023 Extinto 34 Fam.
Gutiérrez García Pablo Motz vs. Mendieta Martínez Thalya. Controversias del Orden Familiar 1 Acdo. Núm. Exp. 1524/2023.
Hernández Falcón María del Carmen vs. Fernando Cotreras Godínez. Controversias del Orden Familiar 1 Acdo. en Incidente. Núm. Exp. 2168/2024 Incidente.
Hernández Martínez Alexandra vs. Martínez Zamudio Iliana. Controversias del Orden Familiar 1 Acdo. Núm. Exp. 1900/2021.
Hernández Muños Ruth vs. Bravo Rodríguez Ethel Adeodatha. Especial Familiar 1 Acdo. en Incidente. Núm. Exp. 348/2024 Inc. de Pago de Compensación Económica.
Herrera González María del Carmen Rafaela y Reyes Reyes Ricardo Salvador vs. Barba Guzmán Diana Laura. Controversias del Orden Familiar 1 Acdo. Núm. Exp. 3238/2024.
Herrerías Muñoz Aida Eleonora vs. Islas Robles Gustavo Adrián. Controversias del Orden Familiar 1 Acdo. Núm. Exp. 3276/2024.
Islas León Manuel su Sucesión. Sucesorio Familiar 1 Acdo. en Incidente. Núm. Exp. 760/2019 Oposicon a la Rendición de Ctas. Promov. por Angélica Islas Sánchez.
Jáuregui Creixell Karle vs. Hernández de la Garza Alfonso. Especial Familiar 1 Acdo. Núm. Exp. 3300/2024.
Jiménez Rodríguez Laura Gabriela vs. Monroy García Luis. Especial Familiar 1 Acdo. en Incidente. Núm. Exp. 834/2023 Inc. para Regular Las Consecuencias Inherentes a la Disol. del Vinculo Matrimonial.
Justo Oliveros María Josefina su Sucesión. Sucesorio Familiar 1 Acdo. Núm. Exp. 3260/2024.
Lazcano Bernal Marisol vs. Rosas Piña José Luis. Controversias del Orden Familiar 1 Acdo. Núm. Exp. 3298/2024.
Legorreta Vázquez Óscar Adrián su Sucesión. Sucesorio Familiar 1 Acdo. Núm. Exp. 2096/2023.
Limón Ramos Brenda vs. Rodrigo Frencisco Domínguez Chávez. Controversias del Orden Familiar 1 Acdo. Núm. Exp. 644/2020.
Lira Aguilar Guadalupe Ivonne vs. José Luis Perea Ochoa. Especial Familiar 1 Acdo. en Amparo. Núm. Exp. 2062/2015 1134/2024.
López Jiménez Matías. Sucesorio Familiar 1 Acdo. Núm. Exp. 2618/2024.
Maldonado Flores Magali Estefany vs. Cuadros Pérez Rodrigo Ismael. Exh. Familiar 1 Acdo. en Exhorto. Núm. Exp. 3340/2024.
Manrique Pedraza Crispín su Sucesión. Sucesorio Familiar 1 Acdo. Núm. Exp. 1784/2024.
Manzo Benítez Omara Yadira vs. Alberto Farela Flores. Ord. Civil Familiar 6 Acdos. en Incidente. Núm. Exp. 2192/2024 Inc. de Cesación de Pensión Alimenticia.
Marines Morales Elizabeth su Sucesión. Sucesorio Familiar 1 Acdo. Núm. Exp. 3234/2024.
Martínez García Virginia vs. Oble Alvarado Francisco Javier. Controversias del Orden Familiar 1 Acdo. Núm. Exp. 2022/2024.
Menchaca Barragán Dolores Esperanza vs. Christopher Valenzuela Ponce. Ord. Civil Familiar 1 Acdo. Núm. Exp. 1732/2014 Tomo II Principal.
Méndez Arellano Celia vs. Jiménez Camacho Julio César. Controversias del Orden Familiar 1 Acdo. Núm. Exp. 3228/2024 Alimentos por Comparecencia.
Mendoza Martínez Erick vs. López Camarena Maritzabel. Controversias del Orden Familiar 2 Acdos. Núm. Exp. 152/2024.
Muñoz Vázquez Érika Jazmín vs. Olvera Oseguera Fernando Jusef. Controversias del Orden Familiar 1 Acdo. Núm. Exp. 1894/2024.
Naranjo Cervantes María del Lourdes Alejandra vs. Naranjo Martínez Ramón. Juris. Voluntaria Familiar 1 Acdo. Núm. Exp. 3246/2024.
Ocampo Padilla Horlin vs. Hernández Romero Luis Manuel. Controversias del Orden Familiar 1 Acdo. Núm. Exp. 1194/2023.
Olarte González Maricruz vs. Hernández Arroyo Edgar. Especial Familiar 1 Acdo. Núm. Exp. 3284/2024.
Olivares Ramos Elisa Cristina vs. Cárdenas Vera José Luis. Controversias del Orden Familiar 2 Acdos. Núm. Exp. 3186/2024 Principal Tomo V.
Olvera Ortega Juan Carlos su Sucesión. Sucesorio Familiar 1 Acdo. Núm. Exp. 3316/2024.
Olvera Ramos Aura Valeria vs. Lara Nava Sergio. Controversias del Orden Familiar 2 Acdos. Núm. Exp. 3040/2024.
Osnaya Martínez Laura. Sucesorio Familiar 1 Acdo. Núm. Exp. 3266/2024.
Pacheco Castillo María Belinda vs. García Román Sergio Arturo. Controversias del Orden Familiar 2 Acdos. en Incidente. Núm. Exp. 1318/2011 Inc. Ejecc. de Sentencia.
Pacheco Delgadillo Jaime. Juris. Voluntaria Familiar 1 Acdo. Núm. Exp. 1990/2024.
Pérez Cordero Monserrat vs. Juárez Santiago Noé. Especial Familiar 1 Acdo. Núm. Exp. 3282/2024.
Pérez Martínez Francisco Alejandro. Juris. Voluntaria Familiar 1 Acdo. Núm. Exp. 2786/2024 Bis. 1.
Plaza Acevedo Elia María vs. Emilio Torres Manzanilla. Especial Familiar 1 Acdo. en Incidente. Núm. Exp. 1084/2003 Inc. de Actual. de Cobro de Pensión Alimetnicia.
Portilla López Eduardo vs. Estrada García María Fernanda. Controversias del Orden Familiar 1 Acdo. Núm. Exp. 2370/2024.
Poveda Maimoni Renan Alberto vs. Gervassi León María Berenice. Controversias del Orden Familiar 1 Acdo. en Otros. Núm. Exp. 2010/2021 Tercer Tomo.
Quiroz Muñoz Stephanie Jacqueline vs. Ramos Allende Julio Antonio. Ord. Civil Familiar 2 Acdos. Núm. Exp. 2290/2024.
Quiroz Ocaña Alicia. Int. 3 Acdos. Núm. Exp. 784/2011.
Ramírez Juárez Ana María su Sucesión. Sucesorio Familiar 1 Acdo. Núm. Exp. 3296/2024.
Ramírez Luna Alejandra vs. Muñoz Jurado Ian Axel. Controversias del Orden Familiar 1 Acdo. Núm. Exp. 1118/2024.
Ramírez Pecheco Lourdes vs. Juan Carlos Gómez Blancas. Controversias del Orden Familiar 1 Acdo. Núm. Exp. 662/2021.
Reyes Ochoa Enrique su Sucesión. Sucesorio Familiar 1 Acdo. en Otros. Núm. Exp. 536/2019 Secc. Tercera.
Reyna Aveleyra Tania Guadalupe y Cortés Andrade Alexis. Controversias del Orden Familiar 1 Acdo. Núm. Exp. 1064/2024.
Rizo Zamora María de la Luz su Sucesión. Sucesorio Familiar 1 Acdo. Núm. Exp. 1836/2024.
Robledo Jiménez Ana Karen vs. Iván Cruz Martínez. Controversias del Orden Familiar 1 Acdo. Núm. Exp. 3120/2024.
Rodríguez Santamaría Érika vs. Escobar Alberto Enoc. Controversias del Orden Familiar 1 Acdo. Núm. Exp. 902/2024.
Rodríguez Vega María del Refugio. Sucesorio Familiar 1 Acdo. Núm. Exp. 620/2007.
Rosales Ortiz María Aurora. Sucesorio Familiar 1 Acdo. Núm. Exp. 416/2021 Secc. Cuarta.
Rosas García José su Sucesión. Sucesorio Familiar 1 Acdo. Núm. Exp. 2376/2024.
Sánchez Analco Tomás Andrés vs. Galindo Velázquez María Yolanda. Controversias del Orden Familiar 1 Acdo. Núm. Exp. 1052/2024.
Sánchez Carranza Jesús Alberto vs. Solís Álvarez Karen. Especial Familiar 1 Acdo. Núm. Exp. 2328/2024.
Sánchez Hernández Ángela Dively vs. Xavier Alexandro Sánchez Martínez. Controversias del Orden Familiar 1 Acdo. en Incidente. Núm. Exp. 1920/2014 Inc. de Cancel. de Pensión Alimenticia.
Sandoval Tamayo José Eduardo vs. González Jacobo Yésica. Controversias del Orden Familiar 1 Acdo. Núm. Exp. 2090/2024.
Sanjuan Ocampo Francisca su Sucesión. Sucesorio Familiar 1 Acdo. Núm. Exp. 1758/2024.

SOLO CONSULTA
SOLO CONSULTA
SOLO CONSULTA

Silva Ferreira Nakary Elena vs. Pizani Martínez Miguel Eduardo. Especial Familiar 2 Acdos. en Amparo. Núm. Exp. 2254/2024 Amparo 806/2024- I.
Silverio Cortés Alma Judith vs. Dávila Bernal Pascual Carlos. Controversias del Orden Familiar 1 Acdo. Núm. Exp. 1796/2024.
Silverio Méndez Estefany vs. Aguilar Castillo Luis Daniel. Controversias del Orden Familiar 1 Acdo. Núm. Exp. 3314/2024.
Siurob Fuentes Alberto. Sucesorio Familiar 1 Acdo. Núm. Exp. 3190/2024.
Solórzano Muñoz Miriam Érika vs. Delgado Serrano Fernando. Especial Familiar 1 Acdo. en Incidente. Núm. Exp. 814/2024 Inc. para Regular Las Consecuencias Inherentes a la Disol. del Vinculo Matrimonial.
Soto Pacheco Víctor Mateo su Sucesión. Sucesorio Familiar 1 Acdo. Núm. Exp. 322/2019.
Tapia López Merced vs. Hernández Hernández Agustín. Especial Familiar 1 Acdo. Núm. Exp. 2626/2024.
Terrazas Narciso Rogelia. Sucesorio Familiar 1 Acdo. en Otros. Núm. Exp. 1914/2022 Segunda Sección.
Toledo Martínez Dennis Isabel vs. Ramírez Galindo Miguel Ángel. Ejecutivo Civil 1 Acdo. Núm. Exp. 3198/2024.
Tracy Bedolla Katherin Anallely vs. Munguía Silva Erwin. Controversias del Orden Familiar 1 Acdo. Núm. Exp. 2116/2023.
Trejo Acosta Elena. Juris. Voluntaria Familiar 1 Acdo. Núm. Exp. 3252/2024.
Ucan Aguilar Lissi Karina vs. Mendoza Castañón Eulises Raúl. Controversias del Orden Familiar 1 Acdo. Núm. Exp. 1416/2023 Bis. 2 Tomo II Principal.
Uribe Carrasco Susana Italia vs. Juárez López Sadot. Controversias del Orden Familiar 1 Acdo. Núm. Exp. 1212/2023.
Vázquez Mascorro Francisca Lucina su Sucesión. Sucesorio Familiar 1 Acdo. Núm. Exp. 82/2023.
Vázquez de la Rosa Luz María vs. De la O. González Francsico Javier. Controversias del Orden Familiar 3 Acdos. Núm. Exp. 1884/2024.
Velázquez Ruíz Perla Dolores vs. Díaz Robledo Javier Guadalupe. Especial Familiar 1 Acdo. Núm. Exp. 3304/2024.
Ventura Cruz Zayra Mayreny vs. Vázquez Vázquez Iván Gabriel. Controversias del Orden Familiar 1 Acdo. en Expedientillo. Núm. Exp. 2092/2017.
Villafaña Molina Geovanna Monserrat vs. Bobadilla Hernández Daniel. Controversias del Orden Familiar 1 Acdo. Núm. Exp. 3312/2024.
Villagrán González Alejandro y Jarquín Guzmán Lorena. Juris. Voluntaria Familiar 1 Acdo. Núm. Exp. 3292/2024.
Villasana Castillo Yolanda su Sucesión. Sucesorio Familiar 1 Acdo. Núm. Exp. 3286/2024.
Voguel Fernández de Castro Bernardo Francisco vs. Schekaiban Tohme Maha Christiane. Especial Familiar 1 Acdo. Núm. Exp. 2170/2023 Tomo IV.
Zavala González Armando vs. Martínez Ramos María Lizbeth y Ramírez García Miguel Armando. Controversias del Orden Familiar 1 Acdo. en Incidente. Núm. Exp. 118/2023 de Falsedad de Firma.
De la Cruz Cosío Enrique Antonio vs. Patricia Suárez García. Especial Familiar 1 Acdo. en Amparo. Núm. Exp. 582/2010 862/2024.
De la Huerta Rodea Luis vs. Martha Pérez Barrón. Especial Familiar 1 Acdo. en Incidente. Núm. Exp. 2344/2015 Inc. de Liquidación de Sociedad Conyugal.
NO PUBLICADOS
A Ávila Alberto su Sucesión. Sucesorio Familiar 1 Acdo. Núm. Exp. 1762/2023.
AUDIENCIA
Aguilar de la Cruz Emliano vs. Aguilar Arguello Sergio. Aud. Controversias del Orden Familiar 1 audiencia. Núm. Exp. 898/2024.
Carmona Méndez Ignacio su Sucesión. Sucesorio Familiar. 1 audiencia. Núm. Exp. 1188/2024.
Morales Rosano Armando. Juris. Voluntaria Familiar. 1 audiencia. Núm. Exp. 1650/2024.
Patista Ramos Guadalupe. Sucesorio Familiar. 1 audiencia. Núm. Exp. 2188/2015.
Rosales Peña Gabriela Liliana vs. Luis Gerardo Sosa Franco. Aud. Especial Familiar. 1 Aud. en Incidente. Núm. Exp. 996/2013 Inc. de Cancel. Parcial Alimenticia.
CONCILIADOR MINISTERIO LEY:
LIC. VALERIA ELIZABETH JIMÉNEZ TÉLLEZ

SEXTO DE LO FAMILIAR

SECRETARÍA "A"
ACUERDOS DEL 6 DE DICIEMBRE DEL 2024

Alducin Mejía María del Pilar vs. Jiménez Gómez Ariel Enrique. Controversias del Orden Familiar 1 Acdo. Núm. Exp. 1851/2022.
Altamirano García María de Los Ángeles su Sucesión. Sucesorio Familiar 1 Acdo. en Expedientillo. Núm. Exp. 1169/2023 Expedientillo.
Arriaga González Aridai vs. Limón González Juan Fernando. Especial Familiar Auto Con Citación para Sent. Definitiva. 1 Acdo. Núm. Exp. 833/2024.
Añorve Carmona Ildefonso Benjamín. Sucesorio Familiar Fecha Aud. Art. 790 Cpc. 1 Acdo. Núm. Exp. 595/2006.
Barajas Caballero Jorge Alberto vs. Retana Aquino María Érika. Controversias del Orden Familiar Exhorto. 1 Acdo. en Exhorto. Núm. Exp. 1283/2024 Exhorto.
Barragán Peña Yolanda vs. Reyes Castillo Mario Alberto. Especial Familiar 1 Acdo. Núm. Exp. 2241/2023.
Bermúdez Romero Óscar. Int. 2 Acdos. Núm. Exp. 1951/1972.
Brígido Gutiérrez Etelvina vs. Rodolfo Antonio Reyes Méndez. Controversias del Orden Familiar 1 Acdo. Núm. Exp. 1535/2012 Tomo II Principal.
Cáceres Ordóñez Juan Manuel vs. Varguilla García Ángela Karina. Controversias del Orden Familiar 1 Acdo. Núm. Exp. 1237/2024.
Calzada Arévalo Marisol vs. Mauricio Ignacio González Vergara. Div. Incausado 1 Acdo. Núm. Exp. 185/2012.
Cano García Alejandra vs. Ortiz Velásquez Antonio. Controversias del Orden Familiar Auto. 1 Acdo. Núm. Exp. 611/2017 Tomo II Principal.
Carmona López Francisco Javier su Sucesión. Sucesorio Familiar Desahogo Vista M. P. 1 Acdo. Núm. Exp. 1265/2024.
Castañeda Fuentes María Esmeralda vs. Juárez San Luis Adolfo. Controversias del Orden Familiar Acuse de Reb. de Demanda Incidental y Fecha de audiencia. 1 Acdo. en Incidente. Núm. Exp. 733/2004 Inc. de Cancel. de Pensión Alimenticia.
Centeno Vargas Monserrat Angélica vs. Vázquez Rosas Brandon. Controversias del Orden Familiar Ced. de Notif. Sin Diligenciar. 1 Acdo. Núm. Exp. 1599/2024.
Cervantes Gómez María del Refugio. Sucesorio Familiar Recepción 34. 1 Acdo. Núm. Exp. 2167/2024.
Colín Flores Eder Augusto vs. Mendoza Jacuinde Rebeca. Controversias del Orden Familiar 2 Acdos. Núm. Exp. 693/2024.
Correa Arrazola Ernesto su Sucesión. Sucesorio Familiar 1 Acdo. Núm. Exp. 657/2024.
Cortez Cruz Lorena Marisol vs. García Sánchez Edgar Armando. Controversias del Orden Familiar 2 Acdos. Núm. Exp. 1257/2024.
Cruz Morales Julio. Sucesorio Familiar 1 Acdo. Núm. Exp. 785/2021.
Elizondo Fuentes Rosa María su Sucesión. Sucesorio Familiar Vista M. P. 1 Acdo. Núm. Exp. 721/2024.
Espinal Martínez María Inés Gabriela vs. Castillo Dimas Néstor Homero. Especial Familiar Ced. de Notif. Sin Diligenciar. 1 Acdo. en Incidente. Núm. Exp. 833/2019 Cancel. Pensión Alimenticia.
Espinoza Gómez Mayra Karina vs. Arriaga Álvarez Antonio de Jesús. Controversias del Orden Familiar Auto. 1 Acdo. Núm. Exp. 1839/2024.
García Carmona Félix su Sucesión. Sucesorio Familiar Recepción 34. 1 Acdo. Núm. Exp. 2275/2024.
García González Deisy Karina vs. Pérez del Ángel Edgar Isaac. Controversias del Orden Familiar Ced. de Notif. Sin Diligenciar. 1 Acdo. Núm. Exp. 603/2023.
García González Mayra Nereyda vs. Montaño Rojas Rodolfo Rafael. Ord. Civil Familiar 1 Acdo. en Incidente. Núm. Exp. 1381/2022 Alimentos por Compensación.
García Martínez Érika Lizbeth vs. San Vicente Cruz Jorge Eduardo. Controversias del Orden Familiar 1 Acdo. Núm. Exp. 2259/2024 Tomo III.
García Medina Delfina su Sucesión. Sucesorio Familiar 1 Acdo. en Expedientillo. Núm. Exp. 1957/2022 Expedientillo.
Gómez Cabello Ana Karen vs. Pereyra Rubio Marcos. Controversias del Orden Familiar Billete de Depósito. 1 Acdo. Núm. Exp. 1651/2024.
Gómez Esquivel Domingo su Sucesión. Sucesorio Familiar 1 Acdo. Núm. Exp. 239/2024.

SOLO CONSULTA
SOLO CONSULTA
SOLO CONSULTA

González Sciandra Fernando su Sucesión. Sucesorio Familiar Recepción 34. 1 Acdo. Núm. Exp. 2789/2024.
Guerrero Ramírez Claudia. Controversias del Orden Familiar 1 Acdo. Núm. Exp. 1143/2024.
Gutiérrez López José su Sucesión. Sucesorio Familiar Expedientillo. 1 Acdo. en Expedientillo. Núm. Exp. 1571/2022 Expedientillo.
Guzmán Soto José Daniel su Sucesión. Sucesorio Familiar Auto. 1 Acdo. Núm. Exp. 561/2024.
Hernández Alonso Karla vs. Mora Sánchez Joel Alberto. Controversias del Orden Familiar 1 Acdo. Núm. Exp. 1541/2022.
Hernández Lara Ana Melissa vs. Hernández Alarcón José Antonio. Controversias del Orden Familiar Minutas. 1 Acdo. Núm. Exp. 1903/2024.
Hernández Segura Mariela vs. Omar Daniel Fabián López. Controversias del Orden Familiar Recepción 34. 1 Acdo. Núm. Exp. 2733/2024.
Ibarra Archundia Álvaro su Sucesión. Sucesorio Familiar Ced. de Notif. Diligenciada. 1 Acdo. Núm. Exp. 159/2023.
López Arteaga Hermelinda. Sucesorio Familiar Recepción 34. 1 Acdo. Núm. Exp. 2203/2024.
Madriz Lize Juvencio su Sucesión. Sucesorio Familiar Auto. 1 Acdo. Núm. Exp. 3071/2024 Cuarta Sección.
Martínez Gameros Gustavo vs. Mariel Esposito Melisa. Ord. Civil Familiar 1 Acdo. Núm. Exp. 2057/2021 Tomo II Principal.
Martínez Trejo Rosa María vs. Miguel Alberto Matehuala Cisneros. Alim. Turno. 1 Acdo. Núm. Exp. 983/2003.
Méndez Cuéllar Fernando su Sucesión. Sucesorio Familiar 1 Acdo. Núm. Exp. 1891/2024.
Moisés Domínguez Lazara de la Caridad vs. Castillo Martinto Liusbel. Controversias del Orden Familiar Comparecencia Billete. 2 Acdos. Núm. Exp. 741/2024.
Mondragón González Jorge Alejandro vs. Brenda Aidé Floresbalanzario. Controversias del Orden Familiar 1 Acdo. Núm. Exp. 461/2021 Tomo II Principal.
Montiel Vázquez Humberto vs. Balcázar Cajiga Érika. Controversias del Orden Familiar Exhorto. 1 Acdo. en Exhorto. Núm. Exp. 2029/2024.
Mora Luna Laura Andrea vs. Martínez Carrillo Abel Antonio. Controversias del Orden Familiar Minuta. 2 Acdos. Núm. Exp. 1965/2024.
Morales Galindo Sandra Beatriz vs. Moisés Alberto Terán Amaya. Especial Familiar 2 Acdos. Núm. Exp. 27/2021.
Moreno Delgadillo Carlos Emmanuel vs. Herrera Saldívar Montserrat Guadalupe. Controversias del Orden Familiar Auto. 2 Acdos. Núm. Exp. 1669/2022 Tomo II Principal.
Mozo Sangrador Ascención su Sucesión. Sucesorio Familiar Aud. 790. 1 Acdo. Núm. Exp. 811/2024.
Mundo Bravo José Natividad. Sucesorio Familiar 1 Acdo. Núm. Exp. 151/1996.
Muñoz Moxo Shail vs. José Luis Percastegui Balderrama. Cont. Ord. Fam. 1 Acdo. Núm. Exp. 537/2008.
Noriega Méndez Concepción. Sucesorio Familiar Expedientillo. 1 Acdo. Núm. Exp. 685/2010.
Orozco Mendoza Néstor Rogelio vs. Anaya Ruíz Eleonora. Ord. Civil Familiar Expedientillo. 1 Acdo. Núm. Exp. 25/2018.
Padilla Mondragón Jennifer Monserrat vs. Monreal Martínez Cristopher Uriel. Controversias del Orden Familiar 1 Acdo. Núm. Exp. 1473/2023.
Paramo Ortiz José Luis. Sucesorio Familiar Recepción 34. 1 Acdo. Núm. Exp. 2201/2024.
Pérez Hernández Sandra Luz vs. Lira Mondragón Roberto. Especial Familiar 1 Acdo. Núm. Exp. 1947/2018.
Pérez Ramos Elsy Thalia vs. Maldonado Vázquez Francisco Alejandro. Controversias del Orden Familiar 1 Acdo. Núm. Exp. 1907/2024.
Prez Díaz Emma vs. Salvador Rangel Mario. Controversias del Orden Familiar Ced. de Notif. Diligenciada. 1 Acdo. en Incidente. Núm. Exp. 1683/2011 Susp. Régimen Visitas.
Ramírez Muñoz Irma Leticia vs. Barrios Saldaña Héctor Gustavo. Controversias del Orden Familiar Auto. 1 Acdo. Núm. Exp. 1349/2024.
Ramírez Tapia José Enrique vs. Guzmán Zenteno Ariana Inés. Controversias del Orden Familiar Auto. 2 Acdos. Núm. Exp. 1575/2022.
Regalado Juárez Enrique vs. Juárez Ortega María de Lourdes su Sucesión. Ord. Civil Familiar 1 Acdo. Núm. Exp. 527/2024.
Reiner Vamos Pedro Jorge vs. Portes Gil de Reiner María del Carmen. Ord. Civil Familiar Expedientillo. 1 Acdo. Núm. Exp. 827/1980.
Rocha Montero Ana María su Sucesión. Sucesorio Familiar Vista M. P. 1 Acdo. Núm. Exp. 575/2024.
Rodríguez Aguilar Karla vs. Pereda Delgado Guillermo Jeovanni. Controversias del Orden Familiar Minuta. 2 Acdos. en Incidente. Núm. Exp. 935/2016 Reduc. Pensión Alimenticia.
Rogel Torres Liliana vs. Ayala Jiménez Bernardo. Controversias del Orden Familiar 2 Acdos. Núm. Exp. 1205/2022 Tomo III.
Rueda Sandoval Juana vs. López Castañeda Ubaldo. Controversias del Orden Familiar 1 Acdo. Núm. Exp. 399/2022 Consignaciones.
Saab Rafful Juan su Sucesión. Sucesorio Familiar Vista M. P. 1 Acdo. Núm. Exp. 883/2024.
Sánchez Lugo Luis Fernando vs. Morales Neria Nayeli. Controversias del Orden Familiar Computo. 2 Acdos. Núm. Exp. 2087/2024.
Sánchez Muñoz Blanca Margarita vs. Sandoval Serrano José. Especial Familiar 1 Acdo. Núm. Exp. 2563/2024.
Sarabia Camacho Juan Manuel vs. Hernández Lara Jéssica Adriana. Controversias del Orden Familiar 1 Acdo. Núm. Exp. 1035/2023 Tomo II.
Segura Ramírez Ezequiel. Test. Expedientillo. 1 Acdo. Núm. Exp. 481/1962.
Soberani Saltijeral Paola vs. Mendoza Casillas Pedro Rodrigo. Controversias del Orden Familiar 1 Acdo. Núm. Exp. 2069/2024.
Soto Rojas Gabriela vs. Arvizu Hipólito Raúl. Controversias del Orden Familiar 1 Acdo. Núm. Exp. 1359/2024.
Toledo Galicia Rosa Isela vs. Monroy Arista José Luis. Controversias del Orden Familiar 1 Acdo. Núm. Exp. 1575/2024.
Tovar Rosas Elba vs. Isaac Jonathan Maldonado Gallegos. Especial Familiar 3 Acdos. en Incidente. Núm. Exp. 1941/2017 Cambio Guarda y Custodia.
Valdez San Agustín María Estela vs. Ortega Rosales Javier. Controversias del Orden Familiar Requerimiento. 1 Acdo. Núm. Exp. 847/2023.
Valencia Juárez Martín su Sucesión. Sucesorio Familiar Auto en Expdllo. 1 Acdo. en Expedientillo. Núm. Exp. 1383/2022.
Valenzuela Valdés Mitzi Eliana. Controversias del Orden Familiar 1 Acdo. Núm. Exp. 1911/2024.
Zaldívar Reza Susana vs. Luis Eduardo Soto Ramírez. Controversias del Orden Familiar 1 Acdo. Núm. Exp. 1095/2020.
Zaragoza Grifaldo Laura vs. Solorio Morillon Salvador. Controversias del Orden Familiar 2 Acdos. Núm. Exp. 437/2014 Inc. de Susp. de Reg. de Visitastomo III.
Zúñiga Pérez Emanuel vs. Fernández Meza Laura Isela. Especial Familiar Recepción 34. 1 Acdo. Núm. Exp. 2741/2024.
De la O. Melgar Adriana vs. Marco Antonio Camacho Guerrero. Especial Familiar 1 Acdo. en Incidente. Núm. Exp. 1035/2008 Bis. 5 Cuad. de Consignaciones.
AUDIENCIA
Velázquez Maldonado Mariana vs. Reséndiz Jiménez José Francisco. Comparecencia Alimentos Controversias del Orden Familiar 1 audiencia. Núm. Exp. 2033/2024.

LA SECRETARIA DE ACUERDOS
LIC. SIDDHARTA DESSIREE DEL SOCORRO NAVA GARDUÑO

SECRETARÍA "B"
ACUERDOS DEL 6 DE DICIEMBRE DEL 2024

Arce Sánchez Jacquelina su Sucesión. Sucesorio Familiar Auto Mgl. 1 Acdo. en Incidente. Núm. Exp. 1642/2023 Inc. de Remoción de Albacea.
Balderas Rojo Rodrigo Axel vs. Vázquez González Ali. Controversias del Orden Familiar Comparece Notifica. 1 Acdo. Núm. Exp. 3060/2024.
Bousquet Medina Ariana. Especial Familiar Auto Mgl. mal Publicado. 1 Acdo. en Incidente. Núm. Exp. 356/2014 Inc. de Liquidación de Pensión Alimenticia.
Castañeda Carbajal Gualberto. Sucesorio Familiar Auto. 1 Acdo. Núm. Exp. 1076/2004.
Ceballos Reyes María del Pilar. Controversias del Orden Familiar Informe. 1 Acdo. en Incidente. Núm. Exp. 1574/2000 Inc. de Cesación de Pensión Alimenticia.
Contreras Muciño Luz María. Controversias del Orden Familiar Turno Oficio. 1 Acdo. en Incidente. Núm. Exp. 2002/2016 Inc. de Cancel. de Pensión Alimenticia.

SOLO CONSULTA
SOLO CONSULTA
SOLO CONSULTA

Estrada Estrada Maribel vs. González Ortiz Chistian Jimmy. Controversias del Orden Familiar 1 Acdo. Núm. Exp. 1906/2021.
Fenech Manly Alejandrina. Sucesorio Familiar Auto. 2 Acdos. Núm. Exp. 1902/2018.
Fernández Santiago Tania Libertad vs. Soria Villavicencio Javier Noé. Controversias del Orden Familiar Auto Expedientillo. 1 Acdo. Núm. Exp. 2078/2024.
Gómez Castillo Raúl y Gómez Morales Eduardo Manuel. Controversias del Orden Familiar Comparece Notifica. 1 Acdo. Núm. Exp. 3338/2024.
González Espinosa Ofelia su Sucesión. Sucesorio Familiar Auto Mgl. 2 Acdos. en Incidente. Núm. Exp. 1190/2023 Inc. de Remoción de Albacea.
González Espinosa Ofelia su Sucesión. Sucesorio Familiar Auto Mgl. 1 Acdo. en Otros. Núm. Exp. 1190/2023 Segunda Sección.
González Quezada Ricardo vs. Reyes Corra Elizabeth. Ord. Civil Familiar 1 Acdo. Núm. Exp. 258/2006.
Gutiérrez Bañuelos Rafael su Sucesión. Sucesorio Familiar Fecha 801. 1 Acdo. Núm. Exp. 1234/2023.
Gutiérrez Villarreal Yéssica Yanet vs. Martínez Castillo José Juan Ricardo. Controversias del Orden Familiar Exh. Sin Dilig. 1 Acdo. Núm. Exp. 814/2024.
Hernández Ma Dolores su Sucesión. Sucesorio Familiar Informe. 1 Acdo. Núm. Exp. 1340/2024.
Hernández Robles Christian Horacio. Especial Familiar 1 Acdo. en Incidente. Núm. Exp. 128/2023 Inc. de Pensión Alimenticia y Régimen de Visitas y Convivencias.
Jiménez Falcón Rosa vs. Hernández Rivera Fernando. Controversias del Orden Familiar 1 Acdo. Núm. Exp. 782/2023.
Juárez Vital Ana Karen vs. Guzmán Escamilla Jonathan Jaime. Controversias del Orden Familiar Auto Mgl. 1 Acdo. Núm. Exp. 1438/2024.
López Aguilar Aarón Ernesto vs. Romero Barrera Patricia. Especial Familiar Auto Mgl. 1 Acdo. en Amparo. Núm. Exp. 1412/2022 Amparo 725/2024.
López Franco Waldo vs. Flores Luciano Margarita. Especial Familiar Auto Mgl. 1 Acdo. en Amparo. Núm. Exp. 518/2022 689/2024-III.
Martínez Olguín Carlos su Sucesión. Sucesorio Familiar Auto. 1 Acdo. Núm. Exp. 1788/2023.
Mata Gutiérrez María del Rosario. Sucesorio Familiar Aud. 790. 1 Acdo. Núm. Exp. 1738/2013.
Murillo Herrera Ana Laura vs. Arreguín Reyes José Miguel. Controversias del Orden Familiar Turno Oficio. 1 Acdo. Núm. Exp. 1018/2024.
Naranjo Prado Zayra vs. Carrera Sánchez Carlos Jesús. Controversias del Orden Familiar Auto Mgl. 1 Acdo. Núm. Exp. 1692/2024.
Nava Pichardo Georgina vs. Calva Ramos Alejandro Eloy. Controversias del Orden Familiar Acuse de Recibo. 1 Acdo. Núm. Exp. 1552/2021.
Núñez Santa Cruz Noé Carmen su Sucesión. Sucesorio Familiar Copias. 1 Acdo. Núm. Exp. 1344/2023.
Olvera Hurtado Ana María vs. Martínez Sernas Manuel. Especial Familiar Auto Mgl. 1 Acdo. Núm. Exp. 372/2024.
Peñaloza Sandoval David vs. Chebaux Fernández Ivelitz. Especial Familiar Auto Mgl. 1 Acdo. Núm. Exp. 916/2023.
Peñaloza Sandoval David vs. Chebaux Fernández Ivelitz. Especial Familiar Auto Mgl. Cuad. de Amparo. 1 Acdo. en Otros. Núm. Exp. 916/2023 Cuad. de Amparo.
Peñaloza Sandoval David vs. Chebaux Fernández Ivelitz. Especial Familiar Auto Mgl. 1 Acdo. Núm. Exp. 916/2023 Tomo Tres.
Pulido Cruz Cecilia. Sucesorio Familiar Aud. 805. 1 Acdo. Núm. Exp. 2010/2022.
Reyes Martínez Elías su Sucesión. Sucesorio Familiar Auto Mgl. 1 Acdo. Núm. Exp. 606/2024.
Rojas Alejo Lucy Estefania vs. Marín Jiménez Jorge Alfredo. Controversias del Orden Familiar Auto Mgl. 2 Acdos. en Amparo. Núm. Exp. 1798/2023 Amparo 857/2024.
Sánchez Sánchez Dulce María vs. Elliot Rodríguez Hernández. Ord. Merc. Auto. 1 Acdo. Núm. Exp. 342/2001.
Sánchez Valadez Alejandro Arturo. Controversias del Orden Familiar Auto. 2 Acdos. Núm. Exp. 2854/2024.
Santoyo Gallardo Ramón. Sucesorio Familiar Auto. 1 Acdo. Núm. Exp. 140/1999 Segunda Sección.
Silva Sánchez Sonia vs. Antonio Jiménez López. Alim. Turno Cedula. 1 Acdo. Núm. Exp. 1530/2005.
Téllez Meraz Judith vs. Tonatiu Genaro Hurtado Pasos. Cont. Ord. Fam. Billete. 1 Acdo. Núm. Exp. 1388/2007.
Téllez Meraz Judith. Controversias del Orden Familiar Auto. 1 Acdo. en Incidente. Núm. Exp. 1388/2007 Inc. de Pago de Pensiones Vencidas y No Pagadas.
Valle Apon Marisol vs. Cuanenemi Cuanalo Mario Alberto. Controversias del Orden Familiar Cedula Diligenciada y Computo. 1 Acdo. Núm. Exp. 2198/2023.
Vega Sánchez Graciela vs. Martínez Maldonado David Uriel. Controversias del Orden Familiar Auto. 1 Acdo. Núm. Exp. 1148/2024.
NO PUBLICADOS
Guardiola Ana María. Juris. Voluntaria Familiar Informe. 1 Acdo. Núm. Exp. 942/2022.
Núñez Santa Cruz Noé Carmen su Sucesión. Sucesorio Familiar Comparece Ratifica. 1 Acdo. Núm. Exp. 1344/2023.
AUDIENCIA
Martínez Cruzfrancisco. Aud. Mgl. Sucesorio Familiar. 1 audiencia. Núm. Exp. 914/2021.
Mendoza Ramírez Javier su Sucesión. Aud. Mgl Sucesorio Familiar. 1 audiencia. Núm. Exp. 2066/2023.
Ríos Arcos Carlos Liam. Aud. Platica Con Menor Juris. Voluntaria Familiar. 1 audiencia. Núm. Exp. 2022/2024.

EL SECRETARIO DE ACUERDOS
LIC. JUAN ESTRADA NEGRETE

SÉPTIMO DE LO FAMILIAR

SECRETARÍA "A"
ACUERDOS DEL 6 DE DICIEMBRE DEL 2024

Águila Martínez Diego Octavio vs. Herrera Ramos Yael. Controversias del Orden Familiar Auto 3. 3 Acdos. Núm. Exp. 2573/2024.
Alba Fraga Jaime su Sucesión. Sucesorio Familiar Auto. 1 Acdo. Núm. Exp. 57/2024.
Alberti Navarro Dino Marcos vs. Alberti Navarro Giancarlo su Sucesión y Gómez Navarro José Abraham y Notario Público Número 167 de la Ciudad de México y Director del Archivo General de Notarias de la Ciudad de México. Ord. Civil Familiar Cedula. 1 Acdo. Núm. Exp. 1912/2023.
Alvarado Muñoz Ana Edith vs. Loera Chapa Jorge. Especial Familiar Auto. 1 Acdo. Núm. Exp. 2973/2024.
Amaya Zepeda Arturo. Juris. Voluntaria Familiar Aud. Sin Comparec. 1 Acdo. Núm. Exp. 1499/2024.
Amézcua Osoriio Bruno vs. Mario Amézcua Buenfil. Controversias del Orden Familiar Auto. 1 Acdo. Núm. Exp. 529/2019.
Andere Ayala Fabiola vs. Lecanda Caraza Juan Francisco. Controversias del Orden Familiar Auto. 1 Acdo. Núm. Exp. 2175/2023.
Antonio Solís Magali Monserrat vs. Rodríguez Espericueta Juan Roberto. Controversias del Orden Familiar Radicación. 1 Acdo. Núm. Exp. 3583/2024.
Aranda García Xóchitl vs. Márquez Cruz Aarón. Controversias del Orden Familiar Radicación. 1 Acdo. Núm. Exp. 3625/2024.
Arce Mondragón Cleotilde Irene. Sucesorio Familiar Auto 2. 2 Acdos. Núm. Exp. 1767/2008 Secc. Segunda de Inventarios y Avaluos.
Armesto Odriozola Rafael vs. Espino Villa Alejandra. Ord. Civil Familiar Radicación. 1 Acdo. Núm. Exp. 3535/2024.
Ávila Espinosa María del Carmen. Sucesorio Familiar Auto. 1 Acdo. Núm. Exp. 591/2018.
Ávila Gutiérrez Edilberto vs. García Díaz Elsa. Especial Familiar Auto. 1 Acdo. en Incidente. Núm. Exp. 3033/2024 Inc. de Liquidación de Sociedad Conyugal.
Barrera Arroyo Alvino su Sucesión. Sucesorio Familiar Auto. 1 Acdo. Núm. Exp. 75/2022.
Belmont Juárez Edith y Cardoso Belmont Idali vs. Cardoso Arreola Alejandro. Controversias del Orden Familiar Auto. 1 Acdo. Núm. Exp. 131/2024.
Blancas Peredo Maribel vs. Carbajal Hernández René Tláloc. Controversias del Orden Familiar Radicación. 1 Acdo. Núm. Exp. 3555/2024.
Bouchan Guerra Carlos Renato vs. Elia Alejandra Camps Benavides. Especial Familiar Auto. 1 Acdo. Núm. Exp. 1669/2019.
Callejas Mejía Olga Lidia vs. García Espinoza Mauricio Virgilio. Especial Familiar Comparecencia. 1 Acdo. Núm. Exp. 2787/2024.

SOLO CONSULTA
SOLO CONSULTA
SOLO CONSULTA

Caram Salas Nadia Lizeth vs. Guerrero Analco José Antonio. Exh. Familiar Auto. 3 Acdos. en Exhorto. Núm. Exp. 3471/2024.
Carbajal Santibañez Gilberto su Sucesión. Sucesorio Familiar Comparecencia. 1 Acdo. Núm. Exp. 2741/2024.
Carmona Delgado Rogelio vs. Herrera Muñiz Rosa María. Especial Familiar Auto. 1 Acdo. Núm. Exp. 307/2024.
Carreño Morales Agustín Emmanuel vs. Mendoza Esquivel María del Carmen. Especial Familiar Auto. 1 Acdo. Núm. Exp. 471/2024.
Carrillo Jiménez Brenda Betsabe vs. Damián Córdova Rodrigo. Controversias del Orden Familiar Auto. 1 Acdo. Núm. Exp. 3611/2024.
Carrillo Reyes Monserrat Elizabeth vs. Marmolejo Carrera Miguel Ángel. Controversias del Orden Familiar Auto. 1 Acdo. Núm. Exp. 1807/2021.
Casillas Salazar Luis Alberto vs. Rivas Hernández María Concepción. Especial Familiar Auto. 1 Acdo. Núm. Exp. 1027/2024.
Cervantes López Concepción su Sucesión. Sucesorio Familiar Auto. 1 Acdo. Núm. Exp. 143/2024.
Charua Martínez de Kaweblum Sara. Int. Comparecencia. 1 Acdo. Núm. Exp. 2913/2024.
Colindres Torres Rocío vs. Morales Martínez José Marcos. Controversias del Orden Familiar Auto. 2 Acdos. Núm. Exp. 1287/2024.
Coronado Hernández María de Los Ángeles su Sucesión. Sucesorio Familiar Auto. 1 Acdo. Núm. Exp. 2015/2024.
Dávila García Fernanda vs. Tendilla Vences Carlos Ulises. Controversias del Orden Familiar Radicación. 1 Acdo. Núm. Exp. 3661/2024.
Delgadillo León Daniela vs. Jorge Rivera Hernández. Especial Familiar Auto. 1 Acdo. en Incidente. Núm. Exp. 327/2017 Inc. de Régimen de Visitas, Convivencias y Reduc. de Pensión Alimenticia.
Delgado Rebollo Saúl vs. Castro Tinajero Sonia. Controversias del Orden Familiar Radicación. 1 Acdo. Núm. Exp. 3547/2024.
Díaz Ledesma Selene. Juris. Voluntaria Familiar Auto. 1 Acdo. Núm. Exp. 2021/2024.
Díaz Serrano María Guadalupe su Sucesión. Sucesorio Familiar Radicación. 1 Acdo. Núm. Exp. 3599/2024.
Domínguez González Dionicio. Sucesorio Familiar Radicación. 1 Acdo. Núm. Exp. 3545/2024.
Domínguez Navarro María Antonieta. Sucesorio Familiar Radicación. 1 Acdo. Núm. Exp. 3659/2024.
Ensastiga Gutiérrez Sonia vs. Martínez Santiago Óscar. Controversias del Orden Familiar Auto. 1 Acdo. Núm. Exp. 2885/2024.
Escutia Martínez Sandra vs. Estrada Vázquez Juan Alberto. Controversias del Orden Familiar Auto 4. 4 Acdos. Núm. Exp. 329/2024.
Fabián Gálvez Ma Luz su Sucesión. Sucesorio Familiar Auto. 1 Acdo. en Otros. Núm. Exp. 3303/2024 Secc II.
Fernández Tovar María Eugenia vs. Marcelino Sánchez Martínez. Alim. Comparec. Auto 2. 2 Acdos. Núm. Exp. 2001/2011.
Fournier Montellano Virginia vs. Orlando Rivera García. Controversias del Orden Familiar Auto. 1 Acdo. en Incidente. Núm. Exp. 1029/2017 Bis. 1 Inc. de Cambio de Pensión Líquida a Forma Porcentual y/o Incremento de Pensión Alimenticia.
Fuentes Suárez Carlos su Sucesión. Sucesorio Familiar Auto. 1 Acdo. Núm. Exp. 2101/2021.
Galetto González Juan Luciano vs. León Valdés Marco Antonio. Controversias del Orden Familiar Auto. 2 Acdos. Núm. Exp. 2779/2024.
Gallardo Galván Sara su Sucesión. Sucesorio Familiar Auto. 1 Acdo. Núm. Exp. 2539/2024.
García Bautista Liliana vs. Sebastián Daniel Rivera Martínez. Especial Familiar Auto. 1 Acdo. Núm. Exp. 481/2017.
García Carranza Mariel vs. Víctor Hugo Grandados Herrera. Controversias del Orden Familiar Auto. 1 Acdo. en Incidente. Núm. Exp. 1615/2014 Cancel. de Pensión Alimentaria.
García Castañeda Zenón. Sucesorio Familiar Radicación. 1 Acdo. Núm. Exp. 2961/2024.
García García José y García García Rafael su Sucesión vs. Carmona y García Manuela y Cuevas Morales Óscar y Caridad Obregón Jorge Luis. Especial Familiar Radicación. 1 Acdo. Núm. Exp. 3631/2024.
García González América vs. José Manuel Domínguez Carrillo. Alim. Auto. 1 Acdo. Núm. Exp. 1449/2004.
García Mancilla Roberto. Sucesorio Familiar Comparecencia. 1 Acdo. Núm. Exp. 997/2013.
García Romero Monserrat vs. Campos Romero Enrique Alonso. Controversias del Orden Familiar Auto. 1 Acdo. Núm. Exp. 1943/2024.
García Tania Guadalupe Guillén vs. Ruíz Mendoza José Raúl. Controversias del Orden Familiar Auto 2. 2 Acdos. Núm. Exp. 281/2022.
Godínez Rivera Jéssica Rebeca vs. Cruz Álvarez Marco Antonio. Controversias del Orden Familiar Dada. 1 Acdo. Núm. Exp. 1391/2022.
Gómez Bermúdez Marisol Guadalupe. Juris. Voluntaria Familiar Auto. 1 Acdo. Núm. Exp. 3587/2024.
Gómez Rosales Fidel. Sucesorio Familiar Radicación. 1 Acdo. Núm. Exp. 3539/2024.
González Aranda Blanca Albertina vs. Aguilar Flores Raúl. Especial Familiar Radicación. 1 Acdo. Núm. Exp. 3615/2024.
González Colín David. Sucesorio Familiar Radicación. 1 Acdo. Núm. Exp. 3543/2024.
Guerrero Ocampo Alejandra vs. José Alfredo Zendejas Guevara. Especial Familiar Auto. 1 Acdo. Núm. Exp. 1959/2019.
Guerrero Romero María del Rocío vs. López Juárez Alejandro. Controversias del Orden Familiar Auto. 1 Acdo. Núm. Exp. 3557/2024.
Guerrero Zepeda Elizabeth vs. Valdez Arguello Víctor Daniel. Controversias del Orden Familiar Auto. 1 Acdo. Núm. Exp. 3329/2024 Tomo II.
Gutiérrez Pinto José Alfredo. Sucesorio Familiar Auto. 1 Acdo. Núm. Exp. 153/2021.
Hernández Agapito José Héctor vs. Laura Grissel Vidal Rosales. Controversias del Orden Familiar Auto. 1 Acdo. Núm. Exp. 493/2019.
Hernández González Antonio. Sucesorio Familiar Radicación. 1 Acdo. Núm. Exp. 2911/2024.
Hernández Ponce Arlett Viridiana vs. Rangel Martínez Santos José. Especial Familiar Auto. 1 Acdo. Núm. Exp. 1011/2023.
Herran Gudiño José Andrés vs. Yazmín López Victoria. Controversias del Orden Familiar Auto. 1 Acdo. Núm. Exp. 601/2020.
Ibarra Nuño Josefina. Sucesorio Familiar Radicación. 1 Acdo. Núm. Exp. 3523/2024.
Jiménez Arenas Gustavo vs. Pérez Segura Analia. Controversias del Orden Familiar Radicación. 1 Acdo. Núm. Exp. 3525/2024.
Jiménez Martínez María Antonieta su Sucesión. Sucesorio Familiar Auto 3. 3 Acdos. Núm. Exp. 1685/2024.
Jiménez Valdez Alberto su Sucesión. Sucesorio Familiar Auto. 1 Acdo. Núm. Exp. 2415/2024.
Juárez Fernández Claudia Elizabeth vs. Pérez Martínez Héctor Guillermo. Controversias del Orden Familiar Auto. 1 Acdo. Núm. Exp. 311/2022.
Juárez Valdovinos Iván vs. Aparicio Torres Daina Ixel. Controversias del Orden Familiar Comparecencia. 1 Acdo. Núm. Exp. 2349/2024.
Kammermayr Montalvo Eduardo Enrique su Sucesión. Sucesorio Familiar Radicación. 1 Acdo. Núm. Exp. 3589/2024.
Lassard Careaga Gustavo Antonio su Sucesión. Sucesorio Familiar Radicación. 1 Acdo. Núm. Exp. 3621/2024.
Lazarini Oliveros José Luis. Sucesorio Familiar Auto. 1 Acdo. Núm. Exp. 587/2021.
León Guerrero Francisco Javier. Juris. Voluntaria Familiar Radicación. 1 Acdo. Núm. Exp. 3253/2024.
López Sarabia Laura Olivia vs. Flota Arredondo Adán Yair. Controversias del Orden Familiar Auto. 1 Acdo. Núm. Exp. 1755/2022.
Luna Basilio José de Jesús. Sucesorio Familiar Auto 3. 1 Acdo. Núm. Exp. 389/2021.
Machuca Gómez José su Sucesión. Sucesorio Familiar Radicación. 1 Acdo. Núm. Exp. 3593/2024.
Magaña Sosa Marcelino. Sucesorio Familiar Auto. 1 Acdo. Núm. Exp. 753/2019.
Mancera Piñon Baldomero su Sucesión. Sucesorio Familiar Auto. 1 Acdo. Núm. Exp. 1779/2024.
Márquez García Israel vs. Nieto Rodríguez Norma Cristina. Controversias del Orden Familiar Auto. 1 Acdo. en Incidente. Núm. Exp. 2647/2024 Incid de Liquidación de Pensiones Adeudadas e Incremento.
Martínez Bautista Héctor vs. Salvador Rubio Rosa Amelia. Controversias del Orden Familiar Auto 2. 1 Acdo. Núm. Exp. 1325/2024.

SOLO CONSULTA
SOLO CONSULTA
SOLO CONSULTA

Martínez Benites Ariana vs. Vargas Cienega Luis Eduardo. Controversias del Orden Familiar Auto. 1 Acdo. Núm. Exp. 681/2023.
Martínez Otamendi Isaura su Sucesión. Sucesorio Familiar Auto. 1 Acdo. Núm. Exp. 73/2023.
Martínez Pérez María Olga vs. Alejo Ruíz Isaías. Controversias del Orden Familiar Radicación. 1 Acdo. Núm. Exp. 3527/2024.
Martínez Sampayo María. Juris. Voluntaria Familiar Aud. Sin Comparec. 1 Acdo. Núm. Exp. 1577/2024.
Martínez Soto Elisa su Sucesión. Sucesorio Familiar Radicación. 1 Acdo. Núm. Exp. 3637/2024.
Martínez Sánchez Adriana vs. Reyes Sánchez Jiménez. Controversias del Orden Familiar Auto. 1 Acdo. Núm. Exp. 891/2021.
Martínez Vázquez José. Sucesorio Familiar Comparecencia. 1 Acdo. Núm. Exp. 75/2019.
Mayorga Vega Víctor Hugo vs. Domínguez Carrasco Itzel Irais. Controversias del Orden Familiar Radicación. 1 Acdo. Núm. Exp. 3639/2024.
Mejía Miranda Natael Tonatiuh su Sucesión. Sucesorio Familiar Auto. 1 Acdo. en Expedientillo. Núm. Exp. 555/2024 Bis. 1 Expdllo.
Méndez Fierro Yoana Berenice vs. González Sánchez Luis Alberto. Especial Familiar Radicación. 1 Acdo. Núm. Exp. 3575/2024.
Méndez Ruíz Natalia Janet vs. Romero León Jorge Bernardo. Controversias del Orden Familiar Auto. 1 Acdo. Núm. Exp. 1199/2024.
Milano Oliveros Rodolfo Arcadio vs. Guevara Álvarez Ydalmis Marile. Especial Familiar Radicación. 1 Acdo. Núm. Exp. 3617/2024.
Miranda Santillán Hilda vs. Millán Mendoza Alejandro. Controversias del Orden Familiar Auto. 1 Acdo. Núm. Exp. 959/2024.
Molina González Eduardo Daniel vs. Ruíz Leyva Brenda Arisbeth. Controversias del Orden Familiar Auto. 1 Acdo. Núm. Exp. 1773/2024.
Moncada Carrión Víctor Manuel su Suc. Sucesorio Familiar Auto. 1 Acdo. Núm. Exp. 2117/2024.
Moncada Hernández Mariana vs. Mauricio Adrián Miranda Hernández. Controversias del Orden Familiar Auto. 1 Acdo. Núm. Exp. 371/2017 Tomo VI.
Montero García Josefina su Sucesión. Sucesorio Familiar Auto. 1 Acdo. Núm. Exp. 1735/2022.
Morales Montiel María de Lourdes vs. Gracielo Acevedo Rico. Especial Familiar Auto. 1 Acdo. Núm. Exp. 319/2013.
Muñoz Arias Alicia. Sucesorio Familiar Radicación. 1 Acdo. Núm. Exp. 3549/2024.
Nava Madrid Pablo Antonio vs. Rodríguez Garduño Lesly. Especial Familiar Auto 2. 2 Acdos. Núm. Exp. 2735/2024.
Navarrete Alcaraz Guillermina. Sucesorio Familiar Auto. 1 Acdo. Núm. Exp. 1805/2019.
Olivares Anaya Zaira vs. Merced Barrientos Luis. Controversias del Orden Familiar Auto. 3 Acdos. Núm. Exp. 2459/2024.
Olivares Orozco Lourdes Anabell vs. Gabriel Mejía Martínez. Cont. Ord. Fam. Radicación. 1 Acdo. Núm. Exp. 3507/2024.
Olivares Sarabia Miguel Ángel. Sucesorio Familiar Auto. 4 Acdos. Núm. Exp. 841/2024.
Olson Garibay Héctor Leopoldo su Sucesión. Sucesorio Familiar Auto. 2 Acdos. Núm. Exp. 1031/2024.
Olvera Ramos Kenia Paola vs. Santa Ana Solano Rafael. Controversias del Orden Familiar Auto. 1 Acdo. Núm. Exp. 2231/2024 Tomo III.
Ontiveros Tovar Ana Lilia vs. Héctor Manuel González Caro. Ejec. Merc. Radicación. 1 Acdo. Núm. Exp. 3511/2024.
Ortega González Karen vs. Pérez Mora Carlos Cozcatzin. Controversias del Orden Familiar Auto 2. 2 Acdos. Núm. Exp. 731/2023.
Pagnoud Maxence Ambroise vs. Ortiz González Claudia Mónica. Ord. Civil Familiar Auto. 1 Acdo. Núm. Exp. 2979/2024 Tomo VI.
Pantoja Millán Karen Paola vs. Gutiérrez Garnica Óscar Eduardo. Especial Familiar Auto. 1 Acdo. Núm. Exp. 2045/2023.
Pantoja Millán Karen Paola vs. Óscar Eduardo Gutiérrez Garnica. Controversias del Orden Familiar Auto. 1 Acdo. Núm. Exp. 1577/2015.
Pantoja Navajas Javier Armando vs. Zbinden Londoño Paola Carolina. Especial Familiar Auto. 1 Acdo. Núm. Exp. 2755/2024.
Pelcastre Ruíz Miriam vs. Hernández Barosio Antonio. Controversias del Orden Familiar Auto. 1 Acdo. en Incidente. Núm. Exp. 2671/2024 Bis. 5 Incid Cancel Pens Alimenticia.
Peralta Morales Agapita. Sucesorio Familiar Auto. 1 Acdo. Núm. Exp. 685/2021.
Pérez Alvarado Sandra Teany vs. Luna España Ángel Israel. Controversias del Orden Familiar Radicación. 1 Acdo. Núm. Exp. 3607/2024.
Pérez Cespedes Dayana Citlali vs. Ramírez González Raymundo. Controversias del Orden Familiar Auto 2. 2 Acdos. Núm. Exp. 279/2024.
Pérez Sandoval Xóchitl Celeste vs. Serrano Álvarez Diego. Controversias del Orden Familiar Radicación. 1 Acdo. Núm. Exp. 3619/2024.
Pérez Valois Emir Emmanuel vs. Ramos Juárez Danae Yair. Controversias del Orden Familiar Auto. 1 Acdo. Núm. Exp. 1983/2024.
Ponciano Cortés Natali vs. Trejo Hernández Juan Manuel. Exh. Familiar Auto. 1 Acdo. en Exhorto. Núm. Exp. 2613/2024.
Ramírez Correa Jazmín vs. Juan Ramos Pérez. Controversias del Orden Familiar Auto 3. 3 Acdos. en Incidente. Núm. Exp. 2229/2013 Inc. de Cancelación.
Ramírez Hernández Sharon Elizabeth vs. Arévalo Fabila José Alfredo. Controversias del Orden Familiar Auto. 1 Acdo. Núm. Exp. 1795/2023.
Ramírez Reséndiz Carlos su Sucesión. Sucesorio Familiar Radicación. 1 Acdo. Núm. Exp. 3633/2024.
Ramírez Ruíz Belén Karina vs. Aguilera Burgos Alexis Yair. Controversias del Orden Familiar Auto. 1 Acdo. Núm. Exp. 1179/2024.
Ramos Hernández Alejandra vs. Iturriaga Cartas David Ricardo. Controversias del Orden Familiar Radicación. 1 Acdo. Núm. Exp. 3553/2024.
Reyes Ruíz Agustín. Int. Radicación. 1 Acdo. Núm. Exp. 3503/2024.
Reyna Flores Esperanza su Sucesión. Sucesorio Familiar Auto. 1 Acdo. Núm. Exp. 969/2024.
Rivera Arenazas Ernesto. Sucesorio Familiar Auto. 1 Acdo. Núm. Exp. 389/2020.
Robles Cervantes Raymundo y Águila Medina Lilia. Exh. Familiar Auto. 1 Acdo. en Exhorto. Núm. Exp. 3485/2024.
Robles Sánchez Victoria su Sucesión. Sucesorio Familiar Auto. 2 Acdos. Núm. Exp. 2253/2023.
Rodríguez Aguilar Alicia. Sucesorio Familiar Auto. 1 Acdo. Núm. Exp. 633/2014.
Rodríguez Barrera Leticia Ofelia su Sucesión. Sucesorio Familiar Auto. 1 Acdo. Núm. Exp. 1003/2022.
Rodríguez Miranda Eva. Sucesorio Familiar Radicación. 1 Acdo. Núm. Exp. 3515/2024.
Rodríguez Montoya Alicia. Test. Contestación de Agravios. 1 Acdo. Núm. Exp. 1523/2004.
Rodríguez Rodríguez Mitchell Jovanny vs. Rodríguez Aymerich Karina. Controversias del Orden Familiar Auto. 2 Acdos. Núm. Exp. 465/2023.
Rodríguez Sánchez Ingrid vs. Campos de la Fuente Sergio. Especial Familiar Auto. 1 Acdo. en Incidente. Núm. Exp. 999/2022 Inc. de Guarda y Custodia.
Rodríguez Villafuerte David Arnulfo. Juris. Voluntaria Familiar Radicación. 1 Acdo. Núm. Exp. 3529/2024.
Rojas García Mario. Sucesorio Familiar Radicación. 1 Acdo. Núm. Exp. 3567/2024.
Rojas Portillo Dafne Angélica vs. José Raúl Ortiz Santiago. Controversias del Orden Familiar Contestación de Agravios. 1 Acdo. en Incidente. Núm. Exp. 1045/2020 Cambio de Guarda y Custodia.
Romero Ortega Sabino su Sucesión. Sucesorio Familiar Auto. 1 Acdo. Núm. Exp. 2561/2024.
Ruelas Álvarez Blanca Elizabeth vs. Jiménez Peralta Ángel Alonso. Controversias del Orden Familiar Radicación. 1 Acdo. Núm. Exp. 3573/2024.
Ruíz Bautista Paola Alejandra vs. Ruíz Rodríguez Mauricio. Controversias del Orden Familiar Auto 2. 2 Acdos. Núm. Exp. 2063/2023.
Ruíz Palacio Antonio vs. Vélez González Yolanda Sara. Especial Familiar Auto. 1 Acdo. Núm. Exp. 35/2024.
Salazar Landin Rosa Isela vs. Alexandro Enrique Gasca Hernández. Exh. Familiar Auto. 1 Acdo. Núm. Exp. 1223/2019.
Salgado Langarica María Elena vs. Garduño Rodríguez Ángel. Controversias del Orden Familiar Auto. 1 Acdo. Núm. Exp. 741/2024.
Sámano Ávalos Ma Salud vs. Granados Sámano Luis Alberto y Granados Sámano Lisania y Granados Sámano Rosalía y

SOLO CONSULTA
SOLO CONSULTA
SOLO CONSULTA

Granados Sámano Norma Eugenia. Controversias del Orden Familiar Auto. 1 Acdo. Núm. Exp. 1423/2024.
Sánchez Coronel Nayelli Giselle vs. Martell Reyes José Ángel. Controversias del Orden Familiar Auto. 1 Acdo. Núm. Exp. 3563/2024.
Sánchez García Manuel. Int. Auto. 1 Acdo. Núm. Exp. 3519/2024.
Sánchez Jara Fernando su Sucesión. Sucesorio Familiar Auto. 1 Acdo. Núm. Exp. 1639/2022.
Sánchez López Axl Eduardo vs. González de Jesús Brenda Jacquelinne. Controversias del Orden Familiar Auto. 1 Acdo. Núm. Exp. 2139/2022.
Sánchez Mora Karla Odet vs. Salazar González Ángel Raúl. Controversias del Orden Familiar Auto. 1 Acdo. Núm. Exp. 729/2024.
Sánchez Ortiz Ariadna. Sucesorio Familiar Radicación. 1 Acdo. Núm. Exp. 3591/2024.
Sánchez Pérez Iliana Jovita vs. Rodolfo Roberto Martínez Parra. Especial Familiar Auto. 1 Acdo. en Expedientillo. Núm. Exp. 3477/2024 No Corresponde.
Sánchez Peña María del Carmen su Sucesión. Sucesorio Familiar Comparecencia. 1 Acdo. Núm. Exp. 807/2024.
Sánchez Ramos Alba Consuelo vs. Mora Aquino Jesús Salvador. Controversias del Orden Familiar Auto. 1 Acdo. Núm. Exp. 693/2024.
Sánchez y Gómez Miguel Ángel Roberto su Sucesión. Sucesorio Familiar Auto. 1 Acdo. Núm. Exp. 2339/2024.
Santillán Cerón Guillermo vs. Lorena Chávez Medina. Especial Familiar Auto. 1 Acdo. Núm. Exp. 2287/2015.
Santillán López María Fernanda vs. López Labastida Laila Karla. Controversias del Orden Familiar Cedula. 1 Acdo. Núm. Exp. 1585/2024.
Serrelangue López Clara Elena. Sucesorio Familiar Auto. 1 Acdo. Núm. Exp. 381/2004.
Silva Méndez Rosalía Esther vs. Hernández Camargo Servando. Controversias del Orden Familiar Radicación. 1 Acdo. Núm. Exp. 3601/2024.
Soriano Alvarado Evelinda Deisy vs. Merino Sánchez Juan Carlos. Controversias del Orden Familiar Radicación. 1 Acdo. Núm. Exp. 3531/2024.
Soto Ruíz Rocío Karina vs. Delgadillo Guerrero Jesús Ricardo. Vía de Apremio Familiar Radicación. 1 Acdo. Núm. Exp. 3651/2024.
Suntai Tapia Érika vs. Ríos Gaona Ioany Arturo. Exh. Familiar Auto. 1 Acdo. en Exhorto. Núm. Exp. 3491/2024.
Tejeda Rodríguez Marco Antonio su Sucesión. Sucesorio Familiar Auto. 1 Acdo. Núm. Exp. 2481/2024.
Torres Jiménez Verónica Gabriela su Sucesión. Sucesorio Familiar Radicación. 1 Acdo. Núm. Exp. 3629/2024.
Tovar Trujillo Porfirio Guadalupe su Sucesión. Sucesorio Familiar Aud. Sin Comparec. 1 Acdo. Núm. Exp. 1683/2022.
Trujillo Pacheco Angélica Alejandra vs. Miguel Ángel Ortiz González y Otro. Ord. Civil Familiar Auto 4. 1 Acdo. en Amparo. Núm. Exp. 3505/2024 953/2024.
Valladolid Ramírez Enrique. Sucesorio Familiar Auto. 1 Acdo. Núm. Exp. 381/2017.
Vázquez Pimentel Deborah vs. Martínez Vargas Jesús Adrián. Controversias del Orden Familiar Consignación de Billete. 1 Acdo. Núm. Exp. 2361/2024.
Vázquez Rosas José Luis vs. Herrejón Hernández Martha Verónica. Controversias del Orden Familiar Auto. 1 Acdo. Núm. Exp. 833/2024.
Vázquez Torres Ana Siliva vs. Patiño Camargo José Alberto. Exh. Familiar Auto. 1 Acdo. en Exhorto. Núm. Exp. 665/2024.
Vega Benítez Enrique su Sucesión. Sucesorio Familiar Auto. 1 Acdo. Núm. Exp. 505/2022.
Veloz Bello Solismar Sarai vs. Cárdenas Patlan Marco Antonio. Controversias del Orden Familiar Auto. 1 Acdo. Núm. Exp. 1435/2023.
Vieyra Rosas Humberto su Sucesión. Sucesorio Familiar Auto. 1 Acdo. Núm. Exp. 25/2024.
Vilchis Sánchez Enedina vs. Gómez Rodríguez José Fidencio. Controversias del Orden Familiar Radicación. 1 Acdo. Núm. Exp. 3569/2024.
Villalobos Urrea Carlos. Juris. Vol. Radicación. 1 Acdo. Núm. Exp. 3149/2024.
Villelas Hernández David su Sucesión. Sucesorio Familiar Auto. 1 Acdo. Núm. Exp. 491/2023.
Zapata Ortiz Sindy Noemí vs. Paul Arias Paniagua. Especial Familiar Auto. 1 Acdo. en Incidente. Núm. Exp. 1277/2015 Inc. de Red. de Pensión Alimenticia Prov.
Zúñiga Mejía Diego Saúl y Mejía Lara Claudia Susana vs. Zúñiga López Moisés y García Miranda Gudelia. Controversias del Orden Familiar Auto. 1 Acdo. Núm. Exp. 3609/2024.
De la Luz Basilio Graciela su Sucesión. Sucesorio Familiar Auto. 1 Acdo. Núm. Exp. 1537/2024.
NO PUBLICADOS
Chavolla y Contreras María Yone Asunción su Sucesión. Sucesorio Familiar Auto. 1 Acdo. Núm. Exp. 433/2023.
Coquis Alvarado Diana vs. Ibañes Sánchez Crescencio. Controversias del Orden Familiar Auto. 1 Acdo. Núm. Exp. 1685/2023.
Galindo Santos María Antonieta. Sucesorio Familiar Auto No Publicado. 1 Acdo. Núm. Exp. 2221/2024.
García Silva Carmen Roberto. Sucesorio Familiar Auto. 1 Acdo. Núm. Exp. 1475/2019.
Rivera López Mayra vs. Marco Antonio Arriaga Zavala. Especial Familiar Auto. 1 Acdo. Núm. Exp. 997/2017.
Salcido Salcido Julio César su Sucesión. Sucesorio Familiar Auto. 1 Acdo. Núm. Exp. 47/2024.
Sánchez Ramos Alba Consuelo vs. Mora Aquino Jesús Salvador. Controversias del Orden Familiar Auto No Publicado. 1 Acdo. Núm. Exp. 693/2024.

SENTENCIAS INTERLOCUTORIAS

Torres Velázquez Aarón vs. Motolese Alegre Brenda Ángela. Especial Familiar Sent. Interl. 1 Núm. Exp. 73/2024

LA SECRETARIA DE ACUERDOS
LIC. MARÍA DE LOURDES HERNÁNDEZ SÁNCHEZ

SECRETARÍA "B"
ACUERDOS DEL 6 DE DICIEMBRE DEL 2024

. Tapia Aguilera Ulises vs. Verónica Clementina Chavira Muñoz. Actos Prejudiciales Familiar 2. 2 Acdos. en Incidente. Núm. Exp. 1738/2007 Reduc. de Pensión Alimenticia.
Acosta Bojorges Carlos Javier y Juárez Juárez Jahanna Sara. Ord. Civil Familiar 1 Acdo. Núm. Exp. 3534/2024.
Alarcón Abad Alfonso su Sucesión. Sucesorio Familiar 1 Acdo. Núm. Exp. 2352/2024.
Alegre Álvarez Herlinda, su Sucesión. Sucesorio Familiar 1 Acdo. Núm. Exp. 3560/2024.
Alejo García Mauricio vs. Gutiérrez Estrada Sheyla Cazelem. Controversias del Orden Familiar 1 Acdo. Núm. Exp. 1384/2024.
Almazán Aguilera Juan Carlos vs. Rojas Soto Luz Delia. Ord. Civil Familiar 1 Acdo. Núm. Exp. 3178/2024.
Alonzo Viera Kerler Alejandro vs. Arellano Negrete Ana Carolina. Exh. Familiar 1 Acdo. en Exhorto. Núm. Exp. 1826/2024.
Alvarado Audelo Alfredo vs. Tavares Yáñez Jéssica Yazmín. Controversias del Orden Familiar 1 Acdo. Núm. Exp. 896/2022.
Álvarez Manzo Luis Javier. Juris. Voluntaria Familiar 1 Acdo. Núm. Exp. 3530/2024.
Amador Arévalo Ángel Alberto su Sucesión. Sucesorio Familiar 1 Acdo. Núm. Exp. 1400/2024.
Ángeles Romay Elvira vs. García Salazar Víctor Daniel. Controversias del Orden Familiar 1 Acdo. Núm. Exp. 200/2024.
Aranda Tadeo Ramón su Sucesión. Sucesorio Familiar 1 Acdo. Núm. Exp. 3594/2024.
Ávila Vergara Adolfo su Sucesión. Sucesorio Familiar 1 Acdo. Núm. Exp. 1710/2022.
Barragán Rincón Jennifer vs. Díaz Chávez Salvador. Controversias del Orden Familiar 1 Acdo. Núm. Exp. 1404/2023.
Betanzos Vivas Margarito Marcial su Sucesión. Sucesorio Familiar 1 Acdo. Núm. Exp. 2578/2024.
Briseño Hernández Federico. Sucesorio Familiar 1 Acdo. Núm. Exp. 666/2021.
Calzada Prats Paola vs. Echeverría Gutiérrez José Ignacio. Especial Familiar 1 Acdo. en Amparo. Núm. Exp. 3266/2024 Amparo 992/2024- II.
Camacho Martínez Antonia. Int. 1 Acdo. Núm. Exp. 3154/2024.
Campos Villamil Federico Rogerio su Sucesión. Sucesorio Familiar 1 Acdo. Núm. Exp. 2468/2024.
Caro Flores José su Sucesión. Sucesorio Familiar 3 Acdos. Núm. Exp. 2450/2024.
Carpio Hernández Ignacio Martín vs. Castro Espinoza Angélica. Especial Familiar 1 Acdo. Núm. Exp. 3626/2024.

SOLO CONSULTA
SOLO CONSULTA
SOLO CONSULTA

Casas Calixto Azalia vs. Sánchez Morales Víctor Manuel. Especial Familiar 1 Acdo. Núm. Exp. 3556/2024.
Casas Gabriel. Sucesorio Familiar 1 Acdo. Núm. Exp. 3572/2024.
Casaus García Consuelo su Sucesión. Sucesorio Familiar 1 Acdo. Núm. Exp. 64/2023.
Castillo López María Magdalena su Sucesión. Sucesorio Familiar 1 Acdo. Núm. Exp. 1074/2024.
Cepeda Laines Esperanza Lucero vs. Lazo Especie Javier. Controversias del Orden Familiar 1 Acdo. Núm. Exp. 732/2024.
Chavarría Peralta Antonio su Suc. Int. 1 Acdo. Núm. Exp. 3524/2024.
Chávez Carrillo Ángela Elitania vs. Miguel Ángel Valdivia Tapia. Especial Familiar 1 Acdo. en Amparo. Núm. Exp. 1100/2018 Dc. 644/2024.
Chávez García Cecilia vs. Flores Méndez José Luis. Controversias del Orden Familiar 1 Acdo. Núm. Exp. 3410/2024.
Cifuentes Velázquez Graciela vs. Velázquez López Gerardo César. Especial Familiar 1 Acdo. Núm. Exp. 3288/2024.
Cirio Aguillon Ninel Karla vs. Escobar Macario Rodolfo. Especial Familiar 1 Acdo. Núm. Exp. 18/2024.
Conde Cocoletzi Juan su Sucesión. Sucesorio Familiar 1 Acdo. Núm. Exp. 1920/2024.
Contreras Trinidad. Edith vs. Vicencio Reyes. Salomón. Controversias del Orden Familiar 1 Acdo. Núm. Exp. 3504/2024.
Corona Rosas Fernando Felipe vs. Hernández Montoya Sofía. Especial Familiar 1 Acdo. Núm. Exp. 2274/2024.
Cortés González Ricardo y Otra vs. Ramírez Quintero Yolanda. Exh. Familiar 1 Acdo. en Exhorto. Núm. Exp. 1538/2024.
Cruz Carreón Laura Karen vs. Díaz Domínguez Jesús Emmanuel. Controversias del Orden Familiar 1 Acdo. Núm. Exp. 3664/2024 Ley de Acceso.
Cruz Cruz Griselda del Pilar vs. Cruz Castillo Domingo Esteban. Controversias del Orden Familiar 1 Acdo. Núm. Exp. 3614/2024 Principal.
Cruz Lázaro Adelina su Sucesión. Sucesorio Familiar 1 Acdo. Núm. Exp. 2054/2022.
Delsordo Montesinos Camila. Juris. Voluntaria Familiar 1 Acdo. Núm. Exp. 242/2024.
Domínguez Maldonado Melannie vs. Ruíz Martínez Paul Adalberto. Controversias del Orden Familiar 1 Acdo. Núm. Exp. 1926/2024.
Domínguez y Estrada María del Carmen. Juris. Voluntaria Familiar 1 Acdo. Núm. Exp. 3546/2024.
Escamilla Juárez Érika vs. Brian del Valle Núñez. Controversias del Orden Familiar 1 Acdo. Núm. Exp. 2064/2011 Tomo II.
Escorza Escorza Marisol vs. Ruíz Medina Gerardo. Controversias del Orden Familiar 2 Contestación de Agravios 2a Apelación. 2 Acdos. Núm. Exp. 162/2023 Inc. de Cancel. de Pensión Alimenticia.
Espinosa Gómez Ingrid Allinn vs. Magaña Sánchez Luis Manuel. Especial Familiar 1 Acdo. Núm. Exp. 230/2023.
Falcón Trejo Soleile Zazhil vs. Peña Díaz Miguel Ángel. Div. Incausado 1 Acdo. Núm. Exp. 2944/2024.
Fermín García Griselda vs. Fuentes González Abraham. Controversias del Orden Familiar 1 Acdo. Núm. Exp. 1120/2024.
Figueroa Mares Pamela Alglaer vs. Francisco Javier Ramírez Hernández. Controversias del Orden Familiar 1 Acdo. Núm. Exp. 460/2016.
Flores Brenes Carolina vs. Torija Escalante Ezequiel. Especial Familiar 1 Acdo. Núm. Exp. 2306/2024.
Flores Domínguez Abraham. Sucesorio Familiar 1 Acdo. Núm. Exp. 2174/2024.
Fuentes Tapia Sofía Guadalupe vs. Becerra Martínez Juan Pablo. Especial Familiar 1 Acdo. Núm. Exp. 3636/2024.
. Ferrer Alcaraz Mirna Araceli vs. Valentín Román Hernández Aguilar. Controversias del Orden Familiar 3. 3 Acdos. Núm. Exp. 972/2012 Inc. de Cancel. de Pensión Alimenticia.
García Castillo Diana Sayuri vs. Arellano Valentín Juan Carlos. Controversias del Orden Familiar 1 Acdo. Núm. Exp. 1878/2022.
Gómez Cruz Belén Guadalupe vs. Ortiz de Zárate Guerra Fermín Alejandro. Controversias del Orden Familiar 1 Acdo. Núm. Exp. 3544/2024.
Gómez Gómez Nancy Karina vs. Lara Franco Gerardo. Especial Familiar 1 Acdo. Núm. Exp. 2552/2024.
Gómez Hernández Jazmín su Sucesión. Sucesorio Familiar 1 Acdo. Núm. Exp. 3618/2024.
González Fernández Liseña Trinidad vs. Brito Tzec Sergio Alberto. Exh. Familiar 1 Acdo. en Exhorto. Núm. Exp. 3476/2024.
González Hernández Grissel María vs. Rodríguez Cuéllar José Antonio. Controversias del Orden Familiar 2. 3 Acdos. Núm. Exp. 1886/2023.
González Hernández Karla Ximena vs. González Ramos Antonio. Controversias del Orden Familiar 1 Acdo. Núm. Exp. 3312/2024.
González Rocha Mariana vs. Romero Gómez Lesban Hildeberto. Controversias del Orden Familiar 1 Acdo. Núm. Exp. 2118/2023 Inc. de Cancel. de Pensiin Alimenticia Provisional.
Granados Sandoval Martinaconcepción su Sucesión. Sucesorio Familiar 1 Acdo. Núm. Exp. 1360/2024.
Grimaldo Ríos Sesachia Berenice vs. Luis Donaldo Bemol Reyes. Controversias del Orden Familiar 3 Acdos. Núm. Exp. 232/2020.
Guerra Gómez Sara Carolina vs. Navarro Gómez Marco Antonio. Controversias del Orden Familiar 1 Acdo. Núm. Exp. 172/2010.
Gutiérrez Ávila María Laura. Sucesorio Familiar 1 Acdo. Núm. Exp. 3562/2024.
Hernández Benítez Bernarda su Sucesión. Sucesorio Familiar 1 Acdo. Núm. Exp. 1442/2023.
Hernández Castillo Marlen Pilar vs. Vázquez Alvarado Adrián. Controversias del Orden Familiar 1 Acdo. Núm. Exp. 1396/2024.
Hernández Enguilo Jesús Uriel vs. Martínez González Abigail. Controversias del Orden Familiar 1 Acdo. Núm. Exp. 634/2024.
Hernández Lucila. Juris. Voluntaria Familiar 2 Acdos. Núm. Exp. 1718/2024.
Hernández Martínez Guadalupe su Sucesión. Sucesorio Familiar 1 Acdo. Núm. Exp. 1394/2022.
Hernández Romero Matilde su Sucesión. Sucesorio Familiar 1 Acdo. Núm. Exp. 2100/2023.
Hernández Solís Lucía. Juris. Voluntaria Familiar 1 Acdo. Núm. Exp. 3578/2024.
Hernández Hernández Manuel. Int. 1 Acdo. Núm. Exp. 594/1989.
Higareda Guadarrama Ana Lilia vs. Vargas Fernández Alejandro. Exh. Familiar 1 Acdo. en Exhorto. Núm. Exp. 2026/2024.
Hurtado Medina Juan su Sucesión. Sucesorio Familiar 1 Acdo. Núm. Exp. 1160/2023.
Jiménez Flores Hild Amparo vs. Vázquez Varas Jorge. Controversias del Orden Familiar 1 Acdo. Núm. Exp. 3048/2024.
Juárez Juárez Gabriel vs. Juárez Cuadillo Irma Edith. Ord. Civil Familiar 1 Acdo. Núm. Exp. 2970/2024.
Juárez Ortega María de Lourdes. Sucesorio Familiar 2 Acdos. Núm. Exp. 2282/2024.
Lazcano Saavedra Griselda vs. José Juan Abad Estrada. Controversias del Orden Familiar 1 Acdo. Núm. Exp. 1576/2016.
López Herrera Leonila su Sucesión. Sucesorio Familiar 2 Acdos. Núm. Exp. 2384/2024.
López Maravilla María Soledad vs. Raúl Alcántara Alonso. Controversias del Orden Familiar 1 Acdo. Núm. Exp. 1826/2012.
Lorenzi Roberta vs. Vavassori Marco. Especial Familiar 1 Acdo. Núm. Exp. 3596/2024.
Loreto Félix Jacinto. Sucesorio Familiar 1 Acdo. Núm. Exp. 3574/2024.
Lovera Ordóñez Mariana vs. Manuel Contreras Colín. Cont. Ord. Fam. 1 Acdo. Núm. Exp. 3506/2024.
Maldonado García Nancy Gisela vs. Maya Díaz Emmanuel. Ord. Civil Familiar 1 Acdo. Núm. Exp. 3540/2024.
Maldonado Martínez Adriana vs. Viveros Peña Enrique Juan. Especial Familiar 1 Acdo. Núm. Exp. 2082/2023.
Marie Denis Annabelle vs. Emilio Lardizabal Gustavo. Exh. Familiar 1 Acdo. en Exhorto. Núm. Exp. 1900/2024.
Marique Hernández Carlos su Suc. Test. 1 Acdo. Núm. Exp. 3520/2024.
Martínez Castro Juan vs. María del Carmen Rojas Arista. Div. Incausado 2 Acdos. Núm. Exp. 584/2011.
Martínez Juárez Lilia vs. Muñoz Jurado Héctor Omar. Controversias del Orden Familiar 1 Acdo. Núm. Exp. 2370/2024.
Martínez Rioja Alfonso Lino. Int. 1 Acdo. Núm. Exp. 1132/2011.
Martínez Sánchez María de Jesús Se Le Acumula el Exp. 211/20 del Juic. Ord. Civ. Promov. por Sánchez Martínez Reynalda. Ord. Civil Familiar 1 Acdo. Núm. Exp. 3510/2024.
Martínez de Anda José Vicente. Sucesorio Familiar 1 Acdo. Núm. Exp. 3158/2024.
Mayorga Álvarez Elena. Sucesorio Familiar 1 Acdo. Núm. Exp. 542/2018 Inc. de Inconformidad de Rendición de Ctas. y Entrega de Bienes.
Miss Eslava Junuhem Erandi vs. Poot López Jorge Manuel. Especial Familiar 1 Acdo. Núm. Exp. 718/2022.

SOLO CONSULTA
SOLO CONSULTA
SOLO CONSULTA

Mojica Lázaro Daniela vs. Peña Gallegos Edwin Jonathan. Especial Familiar 1 Acdo. Núm. Exp. 3568/2024.
Mondragón Pacheco Tania Montserrat vs. León Rivera Gabriel Jacobo. Especial Familiar 1 Acdo. Núm. Exp. 3628/2024.
Montero Méndez María del Carmen. Sucesorio Familiar 1 Acdo. Núm. Exp. 1414/2015.
Montiel Sandoval Verónica Olivia vs. Tinajero Amador Juan Enrique. Controversias del Orden Familiar 1 Acdo. Núm. Exp. 1356/2024.
Morales Moreno Silvia su Sucesión. Sucesorio Familiar 1 Acdo. Núm. Exp. 1662/2024.
Moreno Silva Juan Gabriel vs. Rosas Hernández Aurora. Especial Familiar 1 Acdo. Núm. Exp. 1024/2024.
Muñoz Cruz Rubén vs. Matilde Olvera Ramire. Ejec. Merc. 1 Acdo. Núm. Exp. 464/2010.
Muñoz Méndez Celia Isabel vs. Monroy Santiago Sergio. Controversias del Orden Familiar 1 Acdo. Núm. Exp. 48/2024.
Nava Espinosa Amalia Guadalupe su Sucesión. Sucesorio Familiar 1 Acdo. Núm. Exp. 2000/2024.
Osorio Vargas Lluvia Odeth Adriana vs. Rosales Galván Gabriel. Especial Familiar 1 Acdo. Núm. Exp. 3412/2024.
Padilla Cortés Claudia Azucena vs. José Roberto García Pineda. Especial Familiar 1 Acdo. Núm. Exp. 1970/2012.
Palacios Solís Rubén. Sucesorio Familiar 1 Acdo. Núm. Exp. 3570/2024.
Palomares Campos Esperanza su Sucesión. Sucesorio Familiar 1 Acdo. Núm. Exp. 1368/2024.
Pérez Rocha Nayelli Lizeth vs. Coronel Duarte Víctor Hugo. Controversias del Orden Familiar 1 Acdo. Núm. Exp. 926/2023.
Pérez Ruíz Sara Elena vs. Rojas Quijada Héctor Miguel. Controversias del Orden Familiar 2. 2 Acdos. Núm. Exp. 1286/2021.
Pérez Torres Víctor Manuel y Acosta León Deyanira. Juris. Voluntaria Familiar 1 Acdo. Núm. Exp. 3172/2024.
Peñaloza Contreras María Esther. Juris. Voluntaria Familiar 1 Acdo. Núm. Exp. 1242/2019.
Pociengel Sumirai Luba. Sucesorio Familiar 1 Acdo. Núm. Exp. 3244/2024.
Puntos Lujano Zenaida su Sucesión. Sucesorio Familiar 1 Acdo. Núm. Exp. 924/2024.
Quirino Julián Mario su Sucesión. Sucesorio Familiar 1 Acdo. Núm. Exp. 1950/2023.
Quiroga Mansur Marsella y Miguel Ángel González Díaz. Div. Vol. 1 Acdo. Núm. Exp. 3512/2024.
Quiroz Uribe María Lourdes su Sucesión. Sucesorio Familiar 1 Acdo. Núm. Exp. 696/2023.
Quiñoes Nava Deyanira y Sergio Jacobo Nava Jiménez. Ord. Civil Familiar 1 Acdo. Núm. Exp. 722/2009.
Ramírez Fortis María del Socorro Andrea vs. Rojo Becerra José Alejo. Controversias del Orden Familiar 1 Acdo. Núm. Exp. 1444/2024.
Ramírez García Julio César vs. Haro Velázquez Marisol. Especial Familiar 1 Acdo. Núm. Exp. 3616/2024.
Ramírez López María Guadalupe. Juris. Voluntaria Familiar 4. 4 Acdos. Núm. Exp. 1240/2023.
Ramírez Hernández Herlinda. Int. 1 Acdo. Núm. Exp. 3148/2024.
Recillas Corona Martín vs. Elizabeth Hernández Ruíz. Controversias del Orden Familiar 1 Acdo. Núm. Exp. 762/2021.
Rendón Dircio Miguel Darío vs. Sandoval García Marlene. Controversias del Orden Familiar 1 Acdo. Núm. Exp. 850/2022.
Reyes Vázquez Axayacatl vs. Jéssica Marisol Espejel Gómez. Controversias del Orden Familiar 3. 2 Acdos. Núm. Exp. 502/2013.
Reynoso Quezada María Fernanda vs. Belmont Bernal Mauricio. Controversias del Orden Familiar 2. 2 Acdos. Núm. Exp. 1464/2024.
Rincón Dueñas Jorge vs. Victoria Eugenia Domínguez de la Sierra. Especial Familiar 1 Acdo. Núm. Exp. 748/2020.
Rodríguez Delgado Alejandra vs. Torres Gallegos Carlos Onecimo. Exh. Familiar 1 Acdo. en Exhorto. Núm. Exp. 3478/2024.
Rogel Hernández Juana vs. Empacadora San Benito Sociedad Anónima de Capital Variable. Oral Familiar 1 Acdo. en Expedientillo. Núm. Exp. 3488/2024 No Corresponde.
Rojas Pruneda Héctor vs. Garrido Machuca Elsa. Controversias del Orden Familiar 1 Acdo. en Amparo. Núm. Exp. 1986/2015 555/2023.
Rojas Pruneda Héctor vs. Garrido Machuca Elsa. Controversias del Orden Familiar 1 Acdo. en Amparo. Núm. Exp. 1986/2015 561/2023.
Rojas Pruneda Héctor vs. Garrido Machuca Elsa. Controversias del Orden Familiar 1 Acdo. en Amparo. Núm. Exp. 1986/2015 567/2023.
Rojas Pruneda Héctor vs. Garrido Machuca Elsa. Controversias del Orden Familiar 1 Acdo. en Amparo. Núm. Exp. 1986/2015 580/2023.
Rojas Pruneda Héctor vs. Garrido Machuca Elsa. Controversias del Orden Familiar 1 Acdo. en Amparo. Núm. Exp. 1986/2015 581/2023.
Rojas Pruneda Héctor vs. Garrido Machuca Elsa. Controversias del Orden Familiar 1 Acdo. en Amparo. Núm. Exp. 1986/2015 584/2023.
Rojas Pruneda Héctor vs. Garrido Machuca Elsa. Controversias del Orden Familiar 1 Acdo. en Amparo. Núm. Exp. 1986/2015 591/2023.
Rojas Pruneda Héctor vs. Garrido Machuca Elsa. Controversias del Orden Familiar 1 Acdo. en Amparo. Núm. Exp. 1986/2015 600/2023.
Rojas Pruneda Héctor vs. Garrido Machuca Elsa. Controversias del Orden Familiar 1 Acdo. en Amparo. Núm. Exp. 1986/2015 605/2023.
Román Jiménez Pedro Francisco su Sucesión. Sucesorio Familiar 1 Acdo. Núm. Exp. 3640/2024.
Romano García Daniela vs. San Juan Rodríguez Erick Eduardo. Controversias del Orden Familiar 1 Acdo. Núm. Exp. 3646/2024.
Romero Juárez Tania Jazmín vs. Daniel Armando Rodríguez García. Controversias del Orden Familiar 1. 1 Acdo. Núm. Exp. 476/2020.
Romero Juárez Tania Jazmín vs. Daniel Armando Rodríguez García. Controversias del Orden Familiar Apelación. 2 Acdos. Núm. Exp. 476/2020 Inc. de Cambio de Guarda y Custodia.
Rosa Isela Oseguera Cancino vs. Roberto Ortiz Muñoz. Especial Familiar 1 Acdo. Núm. Exp. 1486/2014.
Rosas Sánchez Guadalupe Raúl. Sucesorio Familiar 1 Acdo. Núm. Exp. 1596/2024.
Rosete García Viridiana vs. Ibarra Maldonado Miguel Enrique. Controversias del Orden Familiar 1 Acdo. Núm. Exp. 3612/2024.
Ruíz Calderón Lilia Aurora vs. Alejandro Guadarrama Fernández. Div. Nec. 1 Acdo. Núm. Exp. 1406/2005.
Ruíz Ponce Jorge Alberto vs. García García Ángela Lorena. Controversias del Orden Familiar 1 Acdo. Núm. Exp. 652/2020.
Salgado Pérez Leslie Paola vs. Vázquez Astorga Alfredo. Controversias del Orden Familiar 1 Acdo. Núm. Exp. 496/2023 Inc. de Modificación Al Régimen de Convivencias.
Sánchez Hernández María Elena vs. Acosta Hernández Omar. Controversias del Orden Familiar 1 Acdo. Núm. Exp. 2080/2024 Bis 1.
Sánchez Laguna Ana Karen vs. Rojas Murguía Ricardo Sealtiel. Especial Familiar 1 Acdo. Núm. Exp. 2304/2024.
Sánchez Paz Ana María vs. Jaimes Albarrán Abraham Adrián. Controversias del Orden Familiar 1 Acdo. Núm. Exp. 1054/2004.
Sánchez Rosas Héctor Manuel vs. Celis Salazar Martha Cristel. Controversias del Orden Familiar 1 Acdo. Núm. Exp. 2668/2024.
Segura Ortega Arely Jazmín. Juris. Voluntaria Familiar 1 Acdo. Núm. Exp. 3620/2024.
Soriano Torres Jesús su Sucesión. Sucesorio Familiar 1 Acdo. Núm. Exp. 2312/2024.
Sánchez Barragán José Guadalupe. Test. 1 Acdo. Núm. Exp. 3166/2024.
Tapia García Norma Leticia vs. Rangel Rivera Alberto. Controversias del Orden Familiar 1 Acdo. Núm. Exp. 1688/2023.
Téllez Montalvo Karen Fernanda vs. Barrera Paredes Jesús Alberto. Controversias del Orden Familiar 1 Acdo. Núm. Exp. 3630/2024.
Torres Ávila Luis Enrique su Sucesión. Sucesorio Familiar 1 Acdo. Núm. Exp. 2314/2024.
Torres Campuzano Teodoro su Sucesión. Sucesorio Familiar 1 Acdo. Núm. Exp. 3404/2024.
Trejo Galindo Gabriela vs. Rodríguez Castro Juan Carlos. Controversias del Orden Familiar 1 Acdo. Núm. Exp. 1956/2024.
Uscanga Sosa Hildelisa. Sucesorio Familiar 1 Acdo. Núm. Exp. 2030/2019.
Valencia Álvarez Felipe su Sucesión. Sucesorio Familiar 3. 3 Acdos. Núm. Exp. 974/2023.
Vázquez Mendoza Raúl vs. Rocha Chávez María Guadalupe. Exh. Familiar 1 Acdo. en Exhorto. Núm. Exp. 1720/2024.
Vázquez Nicolás Keren Kirly vs. Guerrero Villegas Manuel Alejandro. Controversias del Orden Familiar 1 Acdo. Núm. Exp. 190/2023.

SOLO CONSULTA
SOLO CONSULTA
SOLO CONSULTA

Velázquez Rosales Ángel vs. María Alejandra Peña Escalona. Especial Familiar 1 Acdo. Núm. Exp. 1040/2019.
Villanueva López Verónica Rocío vs. Carlos Alberto López Navarrete. Controversias del Orden Familiar 1 Acdo. Núm. Exp. 698/2019 Inc. de Incumplimiento de Convenio.
Zamora Muñoz Gilberto su Sucesión. Sucesorio Familiar 1 Acdo. en Expedientillo. Núm. Exp. 2804/2024.
Zárate Martínez Diana Karen vs. Cervantes Monsreal Óscar Ismael. Controversias del Orden Familiar 3. 3 Acdos. Núm. Exp. 3388/2024.
Zepeda Castillo Jennyfer Nayeli vs. Ramírez Mejía Hugo Antonio. Controversias del Orden Familiar 1 Acdo. Núm. Exp. 2566/2024.
De la Vega Almazán Wendy Belén vs. Guillén Valencia Ángel David. Especial Familiar 2 Acdos. Núm. Exp. 1434/2023 Inc. de Fijación de Pensión Alimenticia y Régimen de Visitas y Convivencias.
Del Bosque Rodríguez Jerusalem vs. Eduardo Almeyda Torres. Especial Familiar 1 Acdo. en Incidente. Núm. Exp. 168/2017 Inc. de Reduc. y/o Modificación de Pensión Alimenticia.
NO PUBLICADOS
Calva Ortiz Gildardo. Sucesorio Familiar 1 Acdo. en Expedientillo. Núm. Exp. 22444/2019 No Corresponde.
Chitiva Rincón Andrea y Herrera Díaz Camilo José. Juris. Voluntaria Familiar 1. 2 Acdos. Núm. Exp. 1774/2023.
Moctezuma Ilizaliturri Beatriz Elisa vs. Terán Castillo Raúl Benvenuti. Ord. Civil Familiar no Publ. de 4 de Diciembre. 2 Acdos. Núm. Exp. 2132/2024.
Reyes Vázquez Axayacatl vs. Jéssica Marisol Espejel Gómez. Controversias del Orden Familiar no Publ. de 5 de Diciembre. 1 Acdo. Núm. Exp. 502/2013.
AUDIENCIA
Aguirre Cano Norma Esperanza. Aud. Juris. Voluntaria Familiar. 1 audiencia. Núm. Exp. 1748/2024.
Álvarez Bolaños Jesús Eduardo y Álvarez Bolaños Roberto Manuel. Aud. Sucesorio Familiar. 1 audiencia. Núm. Exp. 1300/2024.
Camus Sánchez Ángel. Aud. Juic. Especial de Pérd. de la Patria Potest. Familiar. 1 audiencia. Núm. Exp. 112/1978.
González Gómez José Enrique (su Sucesión). Aud. Exh. Familiar. 1 Aud. en Exhorto. Núm. Exp. 1642/2024.
Terán Salazar Brígida su Sucesión. Aud. Sucesorio Familiar. 1 audiencia. Núm. Exp. 1322/2023.
Vargas Naranjo Josefina su Sucesión. Aud. Sucesorio Familiar. 1 audiencia. Núm. Exp. 406/2024.
SECRETARIO ACUERDOS MINISTERIO LEY:
LIC. MARÍA DE LOURDES HERNÁNDEZ SÁNCHEZ

OCTAVO DE LO FAMILIAR

SECRETARÍA "A"
ACUERDOS DEL 6 DE DICIEMBRE DEL 2024

Aguilar Gómez Antonio vs. Escalona Ortega Karen. Controversias del Orden Familiar Contesta Demanda. 1 Acdo. Núm. Exp. 1600/2024.
Álvarez Garduño Gustavo Alberto su Sucesión. Sucesorio Familiar Amparo 665/24- V Minuta. 1 Acdo. en Amparo. Núm. Exp. 1240/2022 665/2024- V.
Álvarez Moreno Gloria Jimena vs. Sandoval Navarrete Christian Iván. Controversias del Orden Familiar Oficio. 2 Acdos. Núm. Exp. 1830/2024.
Ambriz Quiroz Lilián vs. Alan Ernesto Castellanos Panohaya. Controversias del Orden Familiar Estarse. 1 Acdo. Núm. Exp. 454/2015.
Ascobereta Garza Carlos Dionisio vs. Rosa Aguilar Aguirre. Especial Familiar Sala Comunica. 1 Acdo. en Incidente. Núm. Exp. 642/2016 Inc. de Pensión Alimenticia y Pensiones Adeudadas y No Pagadas.
Becerril Velázquez Rosalba vs. Gongora Pimentel Genaro David. Controversias del Orden Familiar Amparo 769/2024- VI Minuta. 1 Acdo. en Amparo. Núm. Exp. 1256/2013 Amparo 769/2024- IV.
Blanco de la Mora Teresita. Sucesorio Familiar Solic. de Devolución de Expediente. 1 Acdo. en Expedientillo. Núm. Exp. 1430/2019.
Bonilla Caballero Sergio vs. Martha Alejandra Montes de Oca Bonilla. Ord. Civil Familiar Autorización. 1 Acdo. Núm. Exp. 882/2019.
Cancino del Río Hermelinda su Sucesión. Sucesorio Familiar Desahogo Mp. 1 Acdo. Núm. Exp. 1964/2024.
Carmona de la Cruz Susana su Sucesión. Sucesorio Familiar Manifestaciones. 1 Acdo. Núm. Exp. 2286/2024.
Carrera Millán José Luciano. Sucesorio Familiar Dada Cuenta. 1 Acdo. Núm. Exp. 2242/2024 Secc II.
Castillo Vázquez María Elena su Sucesión. Sucesorio Familiar Autorización. 1 Acdo. Núm. Exp. 262/2024.
Chable Jasso Janeth Eugenia del Rosario vs. Peña Garca Raúl. Div. Incausado 103. 1 Acdo. Núm. Exp. 262/2011.
Chavarría Ramos Hoshelin vs. Cervantes Montoya Misael Francisco. Especial Familiar Informe Ts. 1 Acdo. en Incidente. Núm. Exp. 1080/2022 Guarda y Custodia Definitiva.
Cortés Nez José Manuel su Sucesión. Sucesorio Familiar Agn. 1 Acdo. Núm. Exp. 1704/2024.
Cruz Alanís Jorge Estamatio su Sucesión. Sucesorio Familiar Lgrf Comparecencia Exp. 35. 1 Acdo. Núm. Exp. 2548/2024.
Cruz Gómez María Eugenia Crystal y Velasco Gutiérrez Hugo Alejo. Exh. Familiar Lgrf Desechamiento. 1 Acdo. en Exhorto. Núm. Exp. 3656/2024.
Curiel Vigueras María Teresa su Sucesión. Sucesorio Familiar Copias. 1 Acdo. Núm. Exp. 2272/2024 Secc. IV.
Desiderio Vargas Graciela vs. Pérez Uribe José Rodrigo. Controversias del Orden Familiar Turnar. 1 Acdo. Núm. Exp. 1316/2022.
Dorantes García Genovevo su Sucesión. Sucesorio Familiar Desahogo Mp. 1 Acdo. Núm. Exp. 2256/2023.
Enríquez Legorreta Vania vs. Zamora Cotonieto Abraham Arturo. Controversias del Orden Familiar Oficio. 1 Acdo. Núm. Exp. 1090/2020.
Estrada Jacinto Adriana Fabiola vs. Onofre Martínez Juan Carlos. Controversias del Orden Familiar Contesta Demanda. 1 Acdo. Núm. Exp. 1104/2024.
Fajardo Mariscal Artemia Martha vs. Sánchez Fajardo Mireya y Sánchez Fajardo Martha. Controversias del Orden Familiar Razon. 1 Acdo. Núm. Exp. 2006/2024.
Fernández y Lara María Elena su Sucesión. Sucesorio Familiar Desahogo Mp. 1 Acdo. Núm. Exp. 1778/2022.
Flores Flores Zoila Gloria. su Suc. Sucesorio Familiar Minuta. 1 Acdo. Núm. Exp. 1110/2020.
Flores Macedonio Nadia Andrea vs. Mondragón Morales Víctor Hugo. Controversias del Orden Familiar Informe. 5 Acdos. Núm. Exp. 1428/2021 Tomo II - Cuad. Principal.
Flores Vargas Manuel vs. Flores Martínez Manuel y Flores Martínez Blanca Estela y Flores Martínez Ernesto y Flores Martínez José César y Flores Martínez Nadia Soledad. Controversias del Orden Familiar Copias. 1 Acdo. Núm. Exp. 1726/2023.
García Bonilla Óscar vs. López Ortiz Érika Sharon Janet. Controversias del Orden Familiar Reb. Agravios. 1 Acdo. Núm. Exp. 1112/2024.
García Castrejón Dora Elia su Sucesión. Sucesorio Familiar Minuta. 1 Acdo. Núm. Exp. 1708/2024.
García Cedillo Gonzalo su Sucesión. Sucesorio Familiar Manifestaciones. 1 Acdo. en Otros. Núm. Exp. 894/2006 Segunda Secc. - Tomo II.
García Cedillo Gonzalo. Sucesorio Familiar Manifestaciones. 1 Acdo. Núm. Exp. 894/2006 Cuarta Sección.
García Hernández Ricarda y Valerio Rivera José Guadalupe vs. Valerio García Judith y Garduño González David. Controversias del Orden Familiar Desahogo Mp. 1 Acdo. Núm. Exp. 898/2024.
García Rebollo Ángel Francisco vs. Manuel López Araceli. Controversias del Orden Familiar Lgrf Comparecencia Exp. 35. 1 Acdo. Núm. Exp. 2682/2024.
García Rebollo Guillermo. Sucesorio Familiar Solic. de Devolución de Expediente. 1 Acdo. en Expedientillo. Núm. Exp. 140/1995.
García de la Rosa José Santos Guillermo su Sucesión. Sucesorio Familiar Agn. 1 Acdo. Núm. Exp. 1536/2024.
Gomar Gaviño Lucrecia su Sucesión. Sucesorio Familiar Realizar Cédulas. 1 Acdo. Núm. Exp. 112/2023.
Gómez Reyes Nallely Magdalena vs. Morales Peralta Adrián. Especial Familiar Turnarse. 1 Acdo. en Cuadernillo. Núm. Exp. 764/2022 Inc. de Alimentos.
González Alonso Marco Antonio. Sucesorio Familiar Lgrf Comparecencia Exp. 35. 1 Acdo. Núm. Exp. 2652/2024 Expediente.
González Flores Daniela vs. Tomás Miguel Gmias. Exh. Familiar Lgrf Exhorto. 1 Acdo. en Exhorto. Núm. Exp. 3658/2024.
González Paredes Ignacio. su Suc. Sucesorio Familiar Realizar Cédulas. 1 Acdo. Núm. Exp. 582/2020.

SOLO CONSULTA
SOLO CONSULTA
SOLO CONSULTA

González Ramírez Aurora Cristina vs. García Sánchez Humberto. Exh. Familiar Lgrf Exhorto. 1 Acdo. en Exhorto. Núm. Exp. 3662/2024.
Hernández Carrillo Ernesto, su Sucesión. Sucesorio Familiar Razon. 1 Acdo. Núm. Exp. 1346/2003 Secc. Segunda por Blanca Margarita Hernanez Ramírez.
Hernández Franco Ingrid Emma vs. Montaño Galicia Erandi Alfonso. Especial Familiar Realizar Cédula. 1 Acdo. Núm. Exp. 378/2024.
Hernández García Juan vs. López Sánchez Leonila. Div. Incausado Manifestaciones. 1 Acdo. Núm. Exp. 1774/2008.
Hernández Ramírez Itzeit Guadalupe vs. Hernández Martínez Yered Uriel. Controversias del Orden Familiar Manifestaciones. 2 Acdos. Núm. Exp. 2212/2024 Tomo II.
Herrera Villanueva Silvia Martha vs. Ibarra Romero Martín. Especial Familiar Manifestaciones. 2 Acdos. en Incidente. Núm. Exp. 208/2017 Inc. de Modificación de Régimen de Visitas y Convivencias.
Jiménez Mayo Ana Laura vs. Panchi Valeriano Juan Daniel. Controversias del Orden Familiar Amplia Demanda. 2 Acdos. Núm. Exp. 1410/2024.
López Alvarado Monserrat vs. Borrayo Martínez Fernando. Controversias del Orden Familiar Captura. 1 Acdo. en Expedientillo. Núm. Exp. 1146/2021.
López González Lizbeth vs. Valdés Hernández Christian Alberto. Controversias del Orden Familiar Manifestaciones. 1 Acdo. Núm. Exp. 962/2023.
López Yáñez Jéssica vs. Mandujano Ramírez Ismael. Especial Familiar Copias. 2 Acdos. Núm. Exp. 800/2023.
Luevano Tavares Juan su Suc. Sucesorio Familiar Copias. 1 Acdo. Núm. Exp. 1352/2017 Bis. 1 Segunda Sección.
Martínez Bernal Eulogio Juan su Sucesión. Sucesorio Familiar Manifestaciones. 2 Acdos. Núm. Exp. 2270/2024.
Martínez Calderón Pamela vs. Meneses Abarca José Luis. Exh. Familiar Lgrf Exhorto. 1 Acdo. en Exhorto. Núm. Exp. 3524/2024.
Mason Villalobos Alma Angélica su Sucesión. Sucesorio Familiar Fecha Aud. 790. 1 Acdo. Núm. Exp. 1590/2024.
Montes Calderón Vanessa Esperanza vs. Severo Torres Luis Ángel. Controversias del Orden Familiar Autorización. 1 Acdo. Núm. Exp. 422/2024 Alimentos por Comparecencia.
Montiel Castillo Ericka Lizbeth vs. Ángel Erick Vizcarra Dávalos. Controversias del Orden Familiar Turnar. 1 Acdo. Núm. Exp. 36/2021 Inc. de Reduc. de Pensión Alimenticia.
Morales Esteban Guadalupe vs. Jiménez Jiménez Alberto. Controversias del Orden Familiar Billete. 1 Acdo. Núm. Exp. 1144/2015 Tomo II - Cuad. Principal.
Morales Salvador Érika vs. Hinojosa Castillo Carlos. Controversias del Orden Familiar Girar Oficio. 1 Acdo. Núm. Exp. 20/2012 Inc. de Cancel. Érika.
Moreno Huerta Miguel Gerardo vs. Casas Rodríguez Brenda. Especial Familiar Dada Cuenta. 1 Acdo. Núm. Exp. 1466/2023.
Murguía Raya Julio César su Sucesión. Sucesorio Familiar Realizar Cédula. 2 Acdos. Núm. Exp. 656/2023.
Muñoz Rodríguez Amanda. Sucesorio Familiar Razon. 1 Acdo. Núm. Exp. 848/2020.
Neeltje Zegel Anna. Controversias del Orden Familiar Comprobante. 1 Acdo. en Incidente. Núm. Exp. 452/2020 Inc. de Homologación de Sent. Extranjera de Ejecc. y Aseguramiento de Alimentos.
Ortiz Marmolejo Verónica vs. Peralta Eropeza Edgar Vicente. Controversias del Orden Familiar Solic. de Devolución de Expediente. 1 Acdo. en Expedientillo. Núm. Exp. 1596/2009.
Palomar Gutiérrez Celso su Sucesión. Sucesorio Familiar Dada Cuenta. 1 Acdo. Núm. Exp. 886/2024.
Pavón Enciso Carlos Enrique su Sucesión. Sucesorio Familiar Recibe Oficios. 1 Acdo. Núm. Exp. 1996/2024.
Pedro Martínez Martínez vs. Yadira Gómezm Barrios. Controversias del Orden Familiar Devolución de Expediente. 1 Acdo. en Expedientillo. Núm. Exp. 1330/2000.
Pérez González Evelin Berenice vs. Armando Alvarado Tapia. Controversias del Orden Familiar Amparo 653/22- IV Minuta. 1 Acdo. en Amparo. Núm. Exp. 228/2021 653/2022- Viii.
Pérez de Nicolás Rodrigo Ricardo vs. Monserrat Saucedo Boullosa. Oral Familiar Amparo 265/24- V Devovler a Federal para que Lo Remita a Octavo Oral. 1 Acdo. en Expedientillo. Núm. Exp. 78/2022.
Peña Insaustegui Enrique su Sucesión. Sucesorio Familiar Manifestaciones. 2 Acdos. Núm. Exp. 86/2022.
Peña Insaustegui Enrique su Sucesión. Sucesorio Familiar Turnar. 1 Acdo. en Incidente. Núm. Exp. 86/2022 Inc. de Remoción de Albacea.
Peña Insaustegui Enrique su Sucesión. Sucesorio Familiar Impugnación. 1 Acdo. en Incidente. Núm. Exp. 86/2022 Inc. de Impugnación y Oposición a la Formulación de Los Inventarios y Avaluos.
Ramírez Morales Enrique su Sucesión. Sucesorio Familiar Desahogo Mp. 1 Acdo. Núm. Exp. 1558/2024.
Ramírez Reséndiz José su Sucesión. Sucesorio Familiar Cedulas. 1 Acdo. Núm. Exp. 1890/2024.
Robles Velasco Gabriel vs. Valencia Ramírez Diana Érika. Controversias del Orden Familiar Manifestaciones. 1 Acdo. Núm. Exp. 1388/2024.
Sanche Alba Graciela vs. Epigmenio Rivas Montero. Especial Familiar Solic. de Devolución de Expediente. 1 Acdo. en Expedientillo. Núm. Exp. 1022/1998.
Sánchez Rivera Laura Angélica vs. Martínez Santos Eric Ricardo. Especial Familiar Razon. 1 Acdo. Núm. Exp. 700/2023.
Santa Olalla Ramírez Alejandra vs. Ornelas Cadena Jordán. Controversias del Orden Familiar Realizar Cédula. 2 Acdos. Núm. Exp. 1892/2024.
Santos Bárcenas Guadalupe y y-o. Barbarita Santos. Juris. Voluntaria Familiar Minuta. 1 Acdo. Núm. Exp. 2096/2021.
Talavera Gómez Blanca Alicia vs. Manzur Pulido Moisés Miguel Ángel. Controversias del Orden Familiar Manifestaciones. 9 Acdos. Núm. Exp. 1474/2023 Tomo II - Cuad. Principal.
Trejo Martínez Ligia vs. Altamirano Mora Marcos Roberto. Controversias del Orden Familiar Minutas. 1 Acdo. Núm. Exp. 66/2013.
Vega González Ireck Husai vs. Vega César César. Controversias del Orden Familiar Devolución de Exhorto. 1 Acdo. Núm. Exp. 1332/2024.
Vega Rivera Jorge Humberto. Sucesorio Familiar Desahogo Mp. 1 Acdo. Núm. Exp. 1336/2024.
Ventura Lemus Greta Esteofenes vs. Huber Olea y Contro Jean Paul. Controversias del Orden Familiar Causa Estado. 1 Acdo. Núm. Exp. 956/2021 Tomo III - Cuad. Principal.
Verduzco Maldonado Ana Cecilia vs. Vera Sepúlveda Alfonso Carlos. Controversias del Orden Familiar Manifestaciones. 2 Acdos. Núm. Exp. 2222/2024 Principal Tomo II.
De la Cruz Bautista Martha vs. Pérez Pérez Carmelo. Controversias del Orden Familiar Se Desiste. 1 Acdo. Núm. Exp. 448/2023.
Del Ángel Trujillo Luisa Artemisa vs. Lio Morales Aarón Enrique. Especial Familiar Copias. 1 Acdo. Núm. Exp. 2078/2023 Inc. Consecuencias Inherentes Al Matrimonio.
NO PUBLICADOS
Ramos Yáñez Lourdes Patricia vs. Carro Cortés Jorge Alfredo. Exh. Familiar Lgrf Exhorto. 1 Acdo. en Exhorto. Núm. Exp. 3660/2024.
Tecla Bautista Karina vs. Vásquez Aburto Gerardo Ángel. Exh. Familiar Lgrf Exhorto. 1 Acdo. en Exhorto. Núm. Exp. 3664/2024.
AUDIENCIA
Jiménez de la Torre Lucila vs. Salgado Carrillo Manuel. Se Turna a Sent. Alim. Comparec. 1 audiencia. Núm. Exp. 1206/2009.

LA SECRETARIA DE ACUERDOS
LIC. ARACELI CORTÉS ESLAVA

SECRETARÍA "B"
ACUERDOS DEL 6 DE DICIEMBRE DEL 2024

Alquicira Lassard Airy Javier vs. Lassard Gómez Nancy Atenea. Controversias del Orden Familiar Auto de Radicación Jdo35fam Exp. 1767/2023 Amj. 1 Acdo. Núm. Exp. 3171/2024.
Álvarez Saldaña Rubén su Sucesión. Sucesorio Familiar Auto de Radicación Jdo35fam Exp. 2253/2023 Amj. 1 Acdo. Núm. Exp. 2567/2024.
Ángeles Aguilar Elvira vs. Hernández Hernández Juan Daniel. Exh. Familiar Lgrf Exhorto. 1 Acdo. en Exhorto. Núm. Exp. 3665/2024.
Anzo Jiménez Mariela vs. Vecino Martínez Santiago. Controversias del Orden Familiar Informe. Cvrr. 1 Acdo. Núm. Exp. 1245/2024.
Arciniega Troche Tabatha vs. Granados Bolaños Alberto Alexis. Especial Familiar Auto de Radicación Jdo35fam Exp. 295/2024 Amj. 1 Acdo. Núm. Exp. 2941/2024.
Arzate Solorio Federico vs. Martínez Núñez María Guadalupe. Especial Familiar Auto de Radicación Jdo35fam Exp. 2921/2024 Amj. 1 Acdo. Núm. Exp. 2921/2024.

SOLO CONSULTA
SOLO CONSULTA
SOLO CONSULTA

Azpeitia Castañeda Dulce Nallely y Lindero Azpeitia Luis Manuel vs. Lindero Sánchez José Luis. Especial Familiar Minuta Mbs. 1 Acdo. Núm. Exp. 49/2024.

Báez Martínez Fernando Gustavo su Sucesión. Sucesorio Familiar Informe Mbs. 4 Acdos. Núm. Exp. 1843/2024.

Bedolla Rodríguez Apolinar su Sucesión. Sucesorio Familiar Auto de Radicación Jdo35fam Exp. 633/2023 Amj. 1 Acdo. Núm. Exp. 2615/2024.

Berenice Aidé Martínez López vs. Pedro Vidal Leyva. Controversias del Orden Familiar Amparo 1045/2024- III. 1 Acdo. en Expedientillo. Núm. Exp. 243/2023 Amparo 1045/2024- III.

Berlanga Cano Héctor su Sucesión. Sucesorio Familiar Auto de Radicación Jdo35fam Exp. 703/2024 Amj. 1 Acdo. Núm. Exp. 2653/2024.

Bernal Vázquez Armando su Sucesión. Sucesorio Familiar Acepta y Protesta Cargo Albacea (Domicilio)- Copias. Cvrr. 1 Acdo. Núm. Exp. 703/2024.

Betancourt Aguilera María Juana vs. González Sánchez Gustavo. Especial Familiar Auto de Radicación Jdo35fam Exp. 805/2024 Amj. 1 Acdo. Núm. Exp. 2919/2024.

Buendía Curiel Miguel Ángel vs. Elizabeth Ariana Mercado Gutiérrez. Controversias del Orden Familiar Amparo 444/2024 Se Sobresee J. A. 1 Acdo. en Amparo. Núm. Exp. 1367/2015 Amparo 444/2024- III.

Campos Álvarez Andreyna Verouska vs. Escobar Dorantes Óscar Eduardo. Especial Familiar Auto de Radicación Jdo35fam Exp. 1965/2023 Amj. 1 Acdo. Núm. Exp. 2855/2024.

Carlos Alberto Merlin Álvarez vs. Elizabeth Carolina Vázquez Esparza. Exh. Familiar Lgrf Exhorto. 1 Acdo. en Exhorto. Núm. Exp. 3659/2024.

Carmona López Alicia vs. González Hernández Salvador. Especial Familiar Auto de Radicación Jdo35fam Exp. 369/1995 Amj. 1 Acdo. Núm. Exp. 3233/2024.

Castañeda Gómez Yoselin Itzel vs. Cruz Sarabia Magaly. Especial Familiar Minuta Mbs. 1 Acdo. Núm. Exp. 669/2024.

Castelán Flores Rafael vs. Buendía Ramírez Juana. Especial Familiar Minuta Mbs. 2 Acdos. Núm. Exp. 727/2024.

Castellanos López José Alberto vs. Vázquez Monsalvo Guadalupe. Especial Familiar Dar Vista a la Agente de Ministerio Público. Cvrr. 1 Acdo. Núm. Exp. 2069/2009 Inc. de Repos. de Autos.

Castillo Maldonado María Teresa. Sucesorio Familiar Radicación. 1 Acdo. Núm. Exp. 3005/2024.

Cayetano Cisneros Paulina Adriana vs. Miguel Antonio Castillo Benítez. Especial Familiar Informe Mbs. 1 Acdo. Núm. Exp. 1451/2017.

Contreras Morán María del Socorro vs. Héctor Fernando Ramírez Granados. Alim. Turno Cedula. 1 Acdo. Núm. Exp. 23/1997.

Cordero Guevara Aurora. Juris. Voluntaria Familiar Girar Oficio. Cvrr. 1 Acdo. Núm. Exp. 1501/2024.

Cruz Pérez Laura Beatriz. Sucesorio Familiar Recoge Copias Certificadas Mbs. 1 Acdo. Núm. Exp. 1771/2019.

Delgado Sandoval Efraín su Sucesión. Sucesorio Familiar Dada- Voto Tomado en Cuenta en el Momento Procesal Oportuno. Cvrr. 1 Acdo. Núm. Exp. 105/2022.

Díaz García María Berenice vs. Juárez Robles José Manuel. Controversias del Orden Familiar Notif. Mbs. 1 Acdo. Núm. Exp. 961/2023.

Durán Castillo José Manuel su Sucesión. Sucesorio Familiar Auto de Radicación Jdo35fam Exp. 143/2024 Amj. 1 Acdo. Núm. Exp. 2671/2024.

Escobar Pérez Hipólito Celso su Sucesión. Sucesorio Familiar Auto de Radicación Jdo35fam Exp. 823/2024 Amj. 1 Acdo. Núm. Exp. 2661/2024.

Escutia Guzmán Jesús Homero vs. De la Cruz Montes Itzel Andrea. Controversias del Orden Familiar Auto de Radicación Jdo35fam Exp. 1335/2021 Amj. 1 Acdo. Núm. Exp. 2789/2024.

Esparza Ramírez José Luis su Sucesión. Sucesorio Familiar Radicación. 1 Acdo. Núm. Exp. 3207/2024.

Espinosa Ramírez Berenice Alejandra vs. Hernández Núñez Daniel. Especial Familiar Auto de Radicación Jdo35fam Exp. 1857/2023 Amj. 1 Acdo. Núm. Exp. 3131/2024.

Esteves Alcázar Carmen Xinemi vs. Paredes Valero Enrique Alfonso. Controversias del Orden Familiar 1 Acdo. Núm. Exp. 3183/2024.

Fernández Arellano María Luisa su Sucesión. Sucesorio Familiar Auto de Radicación Jdo35fam Exp. 1499/2023 Amj. 1 Acdo. Núm. Exp. 3409/2024.

Fierro Domínguez María Elena. Juris. Voluntaria Familiar Auto de Radicación Jdo35fam Exp. 667/2023 Amj. 1 Acdo. Núm. Exp. 3111/2024.

Flores del Carmen Camila su Sucesión. Sucesorio Familiar Recoge Copias Certificadas Mbs. 1 Acdo. Núm. Exp. 891/2023.

Fuentes José Juan. Sucesorio Familiar Auto de Radicación Jdo35fam Exp. 813/2021 Amj. 1 Acdo. Núm. Exp. 2529/2024.

Fuentes Pérez Rosario su Sucesión. Sucesorio Familiar Auto de Radicación Jdo35fam Exp. 967/2024 Amj. 1 Acdo. Núm. Exp. 3205/2024.

Galeana Pérez Julio Javier vs. Julieta Figueroa Martínez. Especial Familiar Dada Cuenta. 1 Acdo. Núm. Exp. 1967/2016.

García Ferro Raúl su Sucesión. Sucesorio Familiar Radicación. 1 Acdo. Núm. Exp. 3197/2024.

García Martínez Karla Paola vs. Serrano Aguilar Mauro. Especial Familiar Auto de Radicación Jdo35fam Exp. 535/2024 Amj. 1 Acdo. Núm. Exp. 2905/2024.

Garrido Romero Olga María vs. Alonso Trincado Sergio. Especial Familiar Radicación. 1 Acdo. Núm. Exp. 2505/2024.

Gasca Puga León David. su Suc. Sucesorio Familiar Acuse Mbs. 1 Acdo. Núm. Exp. 183/2021.

Gaspar Medrano Blanca Elena vs. Garpar Medrano Nicol Vanesa y Gaspar Medrano Erving Ranulfo y Huerta Gaspar Rubí y Huerta Gaspar Mayra. Controversias del Orden Familiar Minuta Mbs. 1 Acdo. Núm. Exp. 1553/2024.

González Anguiano Jan Andre vs. Lizbeth González Segundo. Controversias del Orden Familiar Amparo 1304/23 Requerimiento 3 Días y Vista Mp en Ppal. 2 Acdos. en Amparo. Núm. Exp. 755/2020 Amparo 1304/2023.

González Anguiano Jan Andre vs. Lizbeth González Segundo. Controversias del Orden Familiar Vista Mp para Requerimiento del Federal. 1 Acdo. Núm. Exp. 755/2020 Segundo Tomo.

Gutiérrez García Samuel su Sucesión. Sucesorio Familiar Informe Mbs. 1 Acdo. Núm. Exp. 1719/2024.

Hernández González Carmen vs. Guadalupe Alcántara José. Controversias del Orden Familiar Notif. Mbs. 2 Acdos. en Expedientillo. Núm. Exp. 441/1998.

Hernández Merino Evelia vs. Villagómez Osorio Edgar Alfonso. Exh. Familiar Lgrf Exhorto. 1 Acdo. en Exhorto. Núm. Exp. 3655/2024.

Hernández Rodríguez Maira Citlalli vs. Carlos Javier Chávez Pantoja. Controversias del Orden Familiar Amparo 930/24- III Minuta. 1 Acdo. en Amparo. Núm. Exp. 1160/2023 Amparo 930/2024- III.

Herrera Cabrera Jesús y Romero Bárcenas Cyntia. Juris. Voluntaria Familiar Auto de Radicación Jdo35fam Exp. 337/2019 Amj. 1 Acdo. Núm. Exp. 3039/2024.

Jandette Lobera Michelle vs. Mondragón Alameda Leonardo Carlos. Controversias del Orden Familiar Acuse Mbs. 2 Acdos. Núm. Exp. 1167/2022.

Labastida Neri Ángel su Sucesión. Sucesorio Familiar Radicación. 1 Acdo. Núm. Exp. 3121/2024.

López Aguilar Amalia vs. Ángel Olivera Martínez. Controversias del Orden Familiar Acuse Mbs. 1 Acdo. en Incidente. Núm. Exp. 1805/2017 Inc. de Cancel. de Pensión Alimenticia.

Medina Gutiérrez. su Sucesión. Francisco Javier. Sucesorio Familiar Autoriza Notario. Cvrr. 1 Acdo. Núm. Exp. 461/2022.

Medina Montero Manuel su Sucesión. Sucesorio Familiar Acuse Mbs. 1 Acdo. Núm. Exp. 859/2023 Secc. Segunda.

Mendoza González Rosa María su Sucesión. Sucesorio Familiar Radicación. 1 Acdo. Núm. Exp. 3081/2024.

Mendoza Ibáñez Alma Liliana vs. García Cruz Rogelio. Exh. Familiar Lgrf Exhorto. 1 Acdo. en Exhorto. Núm. Exp. 3525/2024.

Mendoza Morales Armando Jorge vs. Osorio Ambrosio Berenice. Especial Familiar Acuse Mbs. 1 Acdo. Núm. Exp. 613/2023.

Merino Hernández Flor Esthela vs. Pérez Hernadez Hiram. Exh. Familiar Lgrf Exhorto. 1 Acdo. en Exhorto. Núm. Exp. 3657/2024.

Morales y García Roberto su Sucesión. Sucesorio Familiar Radicación. 1 Acdo. Núm. Exp. 3187/2024.

Morales y Peña Alfaro Carlos Enrique. Sucesorio Familiar Radicación. 1 Acdo. Núm. Exp. 3043/2024.

Morán Alfaro Juan Manuel vs. Morán Morales Olga Rebeca y Otro. Exh. Familiar Lgrf Exhorto. 1 Acdo. en Exhorto. Núm. Exp. 3661/2024.

Moreno Arroyo Carlos su Sucesión. Sucesorio Familiar Radicación. 1 Acdo. Núm. Exp. 3089/2024.

Muñoz Velasco Abraham su Sucesión. Sucesorio Familiar Informe Mbs. 1 Acdo. Núm. Exp. 1283/2024.

SOLO CONSULTA
SOLO CONSULTA
SOLO CONSULTA

Olvares Mendoza Antonio vs. Piñon Villalobos Vanesa. Especial Familiar Minuta Mbs. 2 Acdos. Núm. Exp. 1047/2024.
Olvera Islas Roberto. su Suc. Sucesorio Familiar Girar Oficios. Cvrr. 1 Acdo. Núm. Exp. 775/2019.
Ortega Suárez Emilio. Sucesorio Familiar Radicación. 1 Acdo. Núm. Exp. 3015/2024.
Pacheco López Beatriz su Sucesión. Sucesorio Familiar Radicación. 1 Acdo. Núm. Exp. 2891/2024.
Paz Hernández Santiago su Sucesión. Sucesorio Familiar Auto de Radicación Jdo35fam Exp. 635/2024 Amj. 1 Acdo. Núm. Exp. 2911/2024.
Peredo y Paramo Anastacio su Sucesión. Sucesorio Familiar Auto de Radicación Jdo35fam Exp. 533/2023 Amj. 1 Acdo. Núm. Exp. 2611/2024.
Pérez Hernández Alejandro su Sucesión. Sucesorio Familiar Recoge Copias Certificadas Mbs. 1 Acdo. Núm. Exp. 505/2023.
Quintana Sosa María del Sol vs. Ricardo Enrique Alvarado Hernández. Controversias del Orden Familiar Exhibe Cuestionario- Una Vez que Ratifique Se Toma en Cuenta y Autoriza 4to- Ratificar Valores. Cvrr. 1 Acdo. Núm. Exp. 863/2021.
Quiroz Hernández Roxana vs. Acevedo Martínez Javier. Especial Familiar Minuta Mbs. 1 Acdo. en Incidente. Núm. Exp. 2047/2017 Liquidación de Sociedad Conyugala.
Ramírez Limón Leopoldo Sergio su Sucesión. Sucesorio Familiar Acuse Mbs. 1 Acdo. Núm. Exp. 1883/2022.
Ramírez Limón Leopoldo Sergio su Sucesión. Sucesorio Familiar Girar Oficio. Cvrr. 1 Acdo. en Incidente. Núm. Exp. 1883/2022 Inc. de Oposición Al Inventario y Avaluo- por Francisco.
Rincón Ibáñez Marisela vs. Sánchez de Los Santos Edgar Saúl. Controversias del Orden Familiar Minuta Mbs. 1 Acdo. Núm. Exp. 1959/2022.
Rivera Ramos Ramón su Sucesión. Sucesorio Familiar Auto de Radicación Jdo35fam Exp. 983/2023 Amj. 1 Acdo. Núm. Exp. 2597/2024.
Rizo Ceballos Nidia Karla vs. García Flores Arturo. Controversias del Orden Familiar Estatus Mbs. 1 Acdo. Núm. Exp. 89/2023 Tomo II.
Roldán Ledesma Catalina vs. Mejía Castro Juan Carlos. Controversias del Orden Familiar Radicación. 1 Acdo. Núm. Exp. 3001/2024.
Romero Chávez Ixchel Patricia vs. Romero Pérez Juan Carlos. Controversias del Orden Familiar Fecha de Visita Domiciliario- Trabajo Social. Cvrr. 1 Acdo. Núm. Exp. 1401/2024.
Romero Ortega Lorenzo su Sucesión. Sucesorio Familiar Auto de Radicación Jdo35fam Exp. 1145/2023 Amj. 1 Acdo. Núm. Exp. 2871/2024.
Rosas Monroy José de Jesús vs. Díaz Pueblita Adriana. Controversias del Orden Familiar Auto de Radicación Jdo35fam Exp. 1847/2022 Amj. 1 Acdo. Núm. Exp. 3097/2024.
Salazar Ríos Manuel. Sucesorio Familiar Auto de Radicación Jdo35fam Exp. 175/2018 Amj. 1 Acdo. Núm. Exp. 2749/2024.
Salvi Galván Lyliane vs. Bustani Moukarzel Alberto. Especial Familiar Auto de Radicación Jdo35fam Exp. 2237/2023 Amj. 1 Acdo. Núm. Exp. 3149/2024.
Sánchez Martínez Javier y Sánchez Martínez Guadalupe y Sánchez Martínez Pedro y Sánchez Martínez Óscar Manuel vs. Sánchez López Romualdo su Sucesión y Sánchez Martínez Trinidad. Ord. Civil Familiar Acuse Mbs. 2 Acdos. Núm. Exp. 1785/2024 Acumulado Al Exp. 797/2023 Sánchez López Romualdo.
Sapien Córdoba Jacobo vs. Barbosa Valero Irene. Especial Familiar Radicación. 1 Acdo. Núm. Exp. 2783/2024.
Serrano Torres Genaro su Sucesión. Sucesorio Familiar Auto de Radicación Jdo35fam Exp. 2267/2023 Amj. 1 Acdo. Núm. Exp. 3151/2024.
Serrano Vieyra Liliana vs. Botello Almaraz Eduardo Jacinto. Controversias del Orden Familiar Ratificado que Sea. Cvrr. 1 Acdo. Núm. Exp. 1325/2024.
Sosa Yáñez José Alejandro su Sucesión. Sucesorio Familiar Auto de Radicación Jdo35fam Exp. 15/2023 Amj. 1 Acdo. Núm. Exp. 2883/2024.
Tejero Bernal Irma Dennise vs. Peñuelas Sordo Carlos José. Controversias del Orden Familiar Auto de Radicación Jdo35fam Exp. 2273/2023 Amj. 1 Acdo. Núm. Exp. 2569/2024.
Tenorio Campos Israel su Sucesión. Sucesorio Familiar Minuta Mbs. 3 Acdos. Núm. Exp. 1793/2024.
Tores Romero María Guadalupe vs. Morales Savedra Francisco Javier. Ord. Civil Familiar Auto de Radicación Jdo35fam Exp. 117/2011 Amj. 1 Acdo. Núm. Exp. 2989/2024.
Vargas Morales Grisel Amairani vs. Walllach Hernández Erick Alfredo. Controversias del Orden Familiar Radicación. 1 Acdo. Núm. Exp. 2997/2024.
Velázquez Aragón Luis vs. Ana María González García. Especial Familiar Auto de Radicación Jdo35fam Exp. 785/2021 Amj. 1 Acdo. Núm. Exp. 2793/2024.
Velázquez Escamilla Mitzi Michel vs. Martínez Gines Gerardo. Controversias del Orden Familiar Notif. Mbs. 2 Acdos. Núm. Exp. 1211/2022.
Vieyra Carranco Ana María su Sucesión. Sucesorio Familiar Auto de Radicación Jdo35fam Exp. 757/2023 Amj. 1 Acdo. Núm. Exp. 3113/2024.
Vilchis García Eduardo su Sucesión. Sucesorio Familiar Informe Mbs. 1 Acdo. Núm. Exp. 1779/2024.
Zárate Rosas Alondra vs. López Flores Tarcisio. Especial Familiar Auto de Radicación Jdo35fam Exp. 897/2024 Amj. 1 Acdo. Núm. Exp. 3199/2024.
Zarza Rojas Gabriela Sarai vs. Pérez Juárez Daniel. Controversias del Orden Familiar Auto de Radicación Jdo35fam Exp. 2083/2023 Amj. 2 Acdos. Núm. Exp. 2593/2024.
Zavala Rodríguez Bejamin su Suc. Sucesorio Familiar Recoge Copias Certificadas Mbs. 1 Acdo. Núm. Exp. 2219/2017.
Zermeño Díaz Ofelia su Suc. Sucesorio Familiar Radicación. 1 Acdo. Núm. Exp. 2993/2024.

NO PUBLICADOS

Castillo Padilla Ma. Refugio vs. Oliva Guerrero Castillo. Controversias del Orden Familiar Girar Oficio. Cvrr. 1 Acdo. Núm. Exp. 187/2018.
Rodríguez Ureña Ma Teresa su Sucesión. Sucesorio Familiar Señala Dom. y Medios Electrónicos- Girar Oficio a Notarias. Cvrr. 1 Acdo. Núm. Exp. 2229/2024.
Tinoco Montalvo Ricardo vs. Asian Pérez Viridiana. Controversias del Orden Familiar Dada Cuenta. Amplia. 1 Acdo. Núm. Exp. 1261/2024.
Torres Puga Juan Antonio (su Sucesión). Exh. Familiar Lgrf Exhorto. 1 Acdo. en Exhorto. Núm. Exp. 3663/2024.

AUDIENCIA

Rodríguez Díaz Raquel su Sucesión. Lgrf Aud. 801. Diff Sucesorio Familiar. 1 audiencia. Núm. Exp. 1241/2024.

EL SECRETARIO DE ACUERDOS
LIC. BERNARDO CHÁVEZ DELGADO

NOVENO DE LO FAMILIAR

SECRETARÍA "A"
ACUERDOS DEL 6 DE DICIEMBRE DEL 2024

Aguado Gutiérrez Fernando Rafael su Sucesión. Sucesorio Familiar 1 Acdo. Núm. Exp. 1623/2022 Secc. Cuarta.
Aguilera Perea Hesiquio. Sucesorio Familiar Auto Radicación 36 Familiar. 1 Acdo. Núm. Exp. 3609/2024.
Aguirre Villicana Isaías vs. León Suárez Lizbeth Janice. Controversias del Orden Familiar D. 3 Acdos. en Incidente. Núm. Exp. 3287/2024 Inc. de Compensación de Alimentos como Ex Cónyuge.
Alva Meza Adán vs. Jiménez Álvarez Irma. Especial Familiar Auto Radicación 36 Familiar. 1 Acdo. Núm. Exp. 3637/2024.
Anaya Vázquez Blanca Itzel vs. Zorrilla Sela Julio César. Especial Familiar D. 3 Acdos. Núm. Exp. 401/2018 Inc. Cambio de Guarda y Custodia.
Arango Ruiz Patricia. Sucesorio Familiar D. 1 Acdo. Núm. Exp. 1761/2023.
Arriaga Nava Alma Rosa vs. Carlos Alberto Barajas Arriaga. Alim. Comparec. Auto Radicación 36 Familiar. 1 Acdo. Núm. Exp. 3561/2024.
Auguste Bernard Jean Paul Marie. Sucesorio Familiar Auto Radicación 36 Familiar. 1 Acdo. Núm. Exp. 3571/2024.
Ávila Escalante Atenas Carolina vs. Vázquez Cordero Edgar. Controversias del Orden Familiar D. 1 Acdo. Núm. Exp. 1355/2015.
Barrientos Carmona Elizabeth vs. Vázquez Macedo Fernando Alberto. Controversias del Orden Familiar D. 1 Acdo. Núm. Exp. 1855/2013.
Barroso Rebollo Lucía vs. Francisco Luna Hafid Marcial. Exh. Familiar Exhorto. 1 Acdo. en Exhorto. Núm. Exp. 1935/2024 Exh. Remite C. Juez Cuarto Fam. Dtto. Jud de Cuautitlán.

SOLO CONSULTA

Bazán Cabrera Edith Noemí vs. Godínez Hernández Hugo César. Controversias del Orden Familiar D. 2 Acdos. Núm. Exp. 17/2023 Principal.

Baños Hernández Beatriz del Carmen su Sucesión. Sucesorio Familiar D. 1 Acdo. Núm. Exp. 3113/2024.

Benítez Medina Salma Ximena vs. De la Cuadra Gómez Andrés. Controversias del Orden Familiar Reb. Apelación. 1 Acdo. Núm. Exp. 1019/2022 Tomo III del Cuad. Principal.

Benítez Miranda Astrid Grethel vs. Montalvo González Héctor Alexis. Controversias del Orden Familiar D. 1 Acdo. Núm. Exp. 343/2021.

Bonilla Briseño Monserrat vs. Luis Enrique Olvera Benavides. Controversias del Orden Familiar 1 Acdo. Núm. Exp. 3013/2024.

Calzada Díaz Teresa vs. Ortiz Esquivel Manuel. Controversias del Orden Familiar Auto Radicación 36 Familiar. 1 Acdo. Núm. Exp. 3659/2024.

Camarillo Manzano Enrique. Sucesorio Familiar D. 1 Acdo. Núm. Exp. 1473/2021 Expedientillo.

Cárdenas Reyes Elsa vs. Omar Ruiz Patiño. Especial Familiar D. 1 Acdo. Núm. Exp. 2979/2024.

Castillo Nolasco Margarita vs. Bernardo Rodríguez Contreras. Especial Familiar D. 1 Acdo. Núm. Exp. 1361/2019.

Cruz Almaraz Refugio. Sucesorio Familiar 1 Acdo. Núm. Exp. 2033/2016 Secc. Segunda.

Cruz Campos Viridiana Vianey vs. Pantoja Vargas Carlos Fernando. Controversias del Orden Familiar D. 1 Acdo. Núm. Exp. 1817/2024.

Cruz Carrasco María Concepción su Sucesión. Sucesorio Familiar Auto Radicación 36 Familiar. 1 Acdo. Núm. Exp. 3583/2024.

Cruz Hernández Luis. Sucesorio Familiar D. 1 Acdo. en Expedientillo. Núm. Exp. 647/2022.

Cruz Quintero Ninive Betsanie vs. Sánchez Rosales Cristofer. Controversias del Orden Familiar Contestación Agravios. 1 Acdo. Núm. Exp. 197/2022.

Danache Gutiérrez Alicia. Sucesorio Familiar Auto Radicación 36 Familiar. 1 Acdo. Núm. Exp. 3607/2024.

Delgadillo Moreira Gloria Patricia vs. Pérez de León Ramiro. Controversias del Orden Familiar Vistas. 1 Acdo. Núm. Exp. 921/2024.

Díaz Loredo José Guadalupe vs. Hilda Villegas García. Ord. Civil Familiar Avp. 1 Acdo. Núm. Exp. 2183/2024.

Dulce María Leticia Monroy González vs. Juan Francisco Ymay Pinto. Especial Familiar D. 1 Acdo. en Expedientillo. Núm. Exp. 617/2024 Expedientillo.

Durán Morales Vianney. Sucesorio Familiar D. 1 Acdo. Núm. Exp. 347/2023.

Enríquez Rosado Yanette vs. Antonio Marcos Juan. Controversias del Orden Familiar Avp. 1 Acdo. Núm. Exp. 2387/2024.

Escalona Soria Mario. Sucesorio Familiar Auto 2. 2 Acdos. Núm. Exp. 7/2021 Secc. Segunda.

Escobar Cristiani Hernán Everardo. Sucesorio Familiar D. 1 Acdo. Núm. Exp. 1471/2023.

Escoto Ramírez Ignacio vs. Notario Público 140 de la Ciudad de México el Licenciado Jorge Alfredo Domínguez Martínez y Notario Público 236 de la Ciudad de México el Licenciado Alejandro Domínguez García Villalobos. Ord. Civil Familiar D. 2 Acdos. Núm. Exp. 1391/2024 Acumulado 1307/2021.

Eslava Eduardo su Sucesión. Sucesorio Familiar Aud. 801. 1 Acdo. Núm. Exp. 705/2024.

España Aguilar Silvia Gabriela vs. Calderón Ruíz Moisés. Especial Familiar D. 3 Acdos. Núm. Exp. 1717/2023.

Estrada Castell Ana Areli vs. Reza Vázquez Ezequiel. Controversias del Orden Familiar 1 Acdo. Núm. Exp. 2087/2017 Inc. de Aumento de la Pensión Alimenticia.

Fernández Pacheco Benjamín vs. Hernández Mejía Ariana Ayadet. Especial Familiar D. 1 Acdo. Núm. Exp. 2203/2018.

Figueroa Abrach Daniel de Jesús. Sucesorio Familiar D. 1 Acdo. Núm. Exp. 235/2018.

Flores Cruz María de Jesús vs. Julio Eustacio Vera Flores y Otros. Controversias del Orden Familiar Auto Radicación 36 Familiar. 1 Acdo. Núm. Exp. 3591/2024.

Fuentes Martnez Jaime Luis vs. García López Alin Anahi. Controversias del Orden Familiar D. 2 Acdos. Núm. Exp. 2103/2023.

Galán Ojeda Yolanda Hortencia vs. Santana Rojas Julio César. Controversias del Orden Familiar Auto Radicación 36 Familiar. 1 Acdo. Núm. Exp. 3643/2024.

Gómez Belmont Citlali vs. Domínguez González David Gabriel. Controversias del Orden Familiar Avp. 1 Acdo. Núm. Exp. 2851/2024.

Gómez Caba José Fernando su Sucesión. Sucesorio Familiar Auto Radicación 36 Familiar. 1 Acdo. Núm. Exp. 3633/2024.

González Pérez René José vs. Jiménez Galicia Paola. Especial Familiar 1 Acdo. Núm. Exp. 193/2023.

Guerrero Zárate Lilia Elena vs. Castera Arellanos Alejandro. Controversias del Orden Familiar D. 3 Acdos. Núm. Exp. 2505/2024 Principal Tomo II.

Guerrero Zárate Lilia Elena vs. Castera Arellanos Alejandro. Controversias del Orden Familiar D. 1 Acdo. Núm. Exp. 2505/2024 Tomo Cerrado No Subir.

Gutiérrez Serafín Marco Antonio vs. Irma Gladys Peralta González. Especial Familiar Avp. 1 Acdo. Núm. Exp. 3025/2024.

Hernández Luna Sara vs. Arturo Ríos González. Cont. Ord. Fam. D. 2 Acdos. Núm. Exp. 3203/2024.

Hernández Maldonado Alfredo Antonio vs. Claudia Lucía Vargas Rodríguez. Especial Familiar Auto Radicación 36 Familiar. 1 Acdo. Núm. Exp. 3575/2024.

Hernández Martínez Nallely vs. González Montes Rufino. Controversias del Orden Familiar D. 2 Acdos. Núm. Exp. 1853/2024 Principal.

Ibarra Ortega Paola Musme vs. Avendaño Velasco Yakin. Especial Familiar 1 Acdo. en Incidente. Núm. Exp. 2145/2022 Tomo II del Inc. de Alimentos, Guarda y Custodiay Liquidación de Pensión Alimenticia.

Jasso Mejía María Teresa su Sucesión. Sucesorio Familiar Auto Radicación 36 Familiar. 1 Acdo. Núm. Exp. 3661/2024.

Jiménez Flores Areli Monserrat vs. Rodríguez González José Manuel. Especial Familiar 1 Acdo. Núm. Exp. 599/2017 Inc. de Actual. y Aumento de Pens. Alim.

Jiménez Sánchez René Edgardo vs. Mirón Flores Érika Yazmín. Controversias del Orden Familiar D. 3 Acdos. Núm. Exp. 1485/2024.

Jímenez Fierro Matilde. Test. Auto Radicación 36 Familiar. 1 Acdo. Núm. Exp. 3553/2024.

Lara Zamudio José de Jesús. Sucesorio Familiar Avp. 1 Acdo. en Expedientillo. Núm. Exp. 631/2001 Expedientillo.

Lázaro Peralta Erick vs. Mortero Chávez Rosalba. Controversias del Orden Familiar D. 1 Acdo. Núm. Exp. 1963/2021 Principal.

Lemus Candelaria. Sucesorio Familiar Dada Cuenta. 1 Acdo. Núm. Exp. 133/2022.

León Ferretis Érika Shirley vs. Niklaus Weber Michael. Controversias del Orden Familiar D. 2 Acdos. Núm. Exp. 3295/2024 Tomo II.

Lesea Vargas Víctor Hugo vs. Mondragón Yáñez Yeymee. Controversias del Orden Familiar D. 6 Acdos. Núm. Exp. 1919/2024.

Limas Gutiérrez José Alfredo. Sucesorio Familiar D. 2 Acdos. Núm. Exp. 565/2023.

Luna Susana vs. Luna Iván y Otros Rojas. Controversias del Orden Familiar 1 Acdo. en Otros. Núm. Exp. 1547/2018 Tomo III.

Luqueño Figueroa Víctor. Sucesorio Familiar Auto Radicación 36 Familiar. 1 Acdo. Núm. Exp. 3615/2024.

Madiedo Barrera Aura y Josué Salathiel Sánchez Hernández vs. Guillermina Barrera Benítez. Controversias del Orden Familiar D. 1 Acdo. en Incidente. Núm. Exp. 75/2013 Tomo III del Inc. de Cambio de Guarda y Custodia.

Manca Tello Beatriz. Cont. Ord. Fam. Auto Radicación 36 Familiar. 1 Acdo. Núm. Exp. 3539/2024.

Maravilla Linares Moisés Armando su Sucesión. Sucesorio Familiar D. 1 Acdo. Núm. Exp. 1361/2024.

Marcos Melitón Margarita vs. Cisneros Cerón Manuel. Controversias del Orden Familiar D. 1 Acdo. Núm. Exp. 2059/2024.

Martínez Calderón Jorge. Juris. Voluntaria Familiar Avp. 1 Acdo. Núm. Exp. 2761/2024.

Martínez Gómez Eveling Nayeli vs. Reyes Barrera Mario Lázaro. Controversias del Orden Familiar K. 1 Acdo. Núm. Exp. 1465/2021 Principal.

Martínez Martínez Araceli vs. Esteban Ildefonso Avilés. Especial Familiar Auto Radicación 36 Familiar. 1 Acdo. Núm. Exp. 3597/2024.

Martínez Romero Roberto. Sucesorio Familiar Auto Radicación 36 Familiar. 1 Acdo. Núm. Exp. 3587/2024.

Martínez de la Orta Cinthia Vanessa vs. León Mastache Luis Daniel. Controversias del Orden Familiar 1 Acdo. en Incidente. Núm. Exp. 3463/2024 Inc. de Reduc. de Pensión Alimenticia.

SOLO CONSULTA
SOLO CONSULTA
SOLO CONSULTA

Medina Pacheco María Alejandra y Ramírez Alcántara Francisco Sebastián vs. Carlos Galván Peguero. Controversias del Orden Familiar D. 2 Acdos. Núm. Exp. 763/2021.
Medina Rodríguez Rebeca vs. Jorge Molina Salazar. Controversias del Orden Familiar Auto Radicación 36 Familiar. 1 Acdo. en Expedientillo. Núm. Exp. 3557/2024.
Medrano Vargas Ángel Alfredo vs. Lira Curiel Anahi. Controversias del Orden Familiar D. 1 Acdo. Núm. Exp. 997/2018 Inc. de Cambio de Guarda y Custodia Respecto de Mi Menor Hijo de Iniciales A. T. M. L.
Mejía Corona José Arturo. Sucesorio Familiar D. 1 Acdo. en Incidente. Núm. Exp. 1385/2019 Inc. de Remoción de Albacea- Admitido.
Melendrez Alejandre María Guadalupe su Sucesión y y-o. Melendrez Alejandre Ma Guadalupe. Sucesorio Familiar Auto Radicación 36 Familiar. 1 Acdo. Núm. Exp. 3631/2024.
Mendoza López Gabriela vs. Javier Félix Gálvez. Controversias del Orden Familiar D. 1 Acdo. Núm. Exp. 2449/2013.
Mendoza Peña Nuria vs. Mercado Morales Rafael. Especial Familiar Auto Radicación 36 Familiar. 1 Acdo. Núm. Exp. 3653/2024.
Millán Gómez Amada Egla Lilia. Sucesorio Familiar Auto Radicación 36 Familiar. 1 Acdo. Núm. Exp. 3579/2024.
Morales Aranda Esther. Sucesorio Familiar D. 1 Acdo. Núm. Exp. 2619/2024.
Morales García Marisol vs. Fernández Soto Mauricio. Controversias del Orden Familiar Auto 2. 2 Acdos. Núm. Exp. 2065/2023.
Morán Mendoza Bibiana vs. José Luis Tapia Arroyo. Controversias del Orden Familiar Auto Radicación 36 Familiar. 1 Acdo. Núm. Exp. 2935/2024 Bis. 1.
Muñiz Neira María del Pilar vs. Muriedas y Reigadas Francisco Javier. Especial Familiar D. 1 Acdo. Núm. Exp. 1527/2021 Principal.
Nava Mayen Patricia Anayeli vs. Carrera Márquez Norberto Santiago. Especial Familiar D. 1 Acdo. Núm. Exp. 145/2024.
Núñez Fernández Ma. Gloria del Carmennuñez Día de la Fuente Ana Elena Patricianuñez Olivares Mariananuez Díaz de la Fuente Antonio Armandoacumulacio Al Exp. Núm. 1695/2018 Sria a que Remite el C. Juez Vigésimo Tercero Familiar de la Cdmx vs. Núñez Fernández José Francisco Efraín Benjamín C. Juez Noveno Familiar del Tribunal Superior de Justicia de la Cdmx. Notario Público Número 140 de la Cdmx. Lic. Jorge Alfredo Domínguez. Ord. Civil Familiar D. 1 Acdo. Núm. Exp. 2012/2019 Acumulado a 1695/2018.
Núñez Peralta María Celeste vs. Federico Huerta Jorge Alberto. Controversias del Orden Familiar 1 Acdo. Núm. Exp. 3657/2024.
Olvera Martínez Jeanette vs. Martínez Dionicio Gustavo. Controversias del Orden Familiar Avp. 1 Acdo. Núm. Exp. 2765/2024.
Olvera Sánchez Daniel vs. Muñoz Arámbula Lilia Mariana. Controversias del Orden Familiar D. 1 Acdo. Núm. Exp. 1719/2019 Inc. de Cambio de Guarda y Custodia.
Ortiz Portillo Yolanda Leslie vs. Medina Ramos Víctor Adrián. Controversias del Orden Familiar D. 2 Acdos. Núm. Exp. 3403/2024 Principal Tomo II.
Ortiz Portillo Yolanda Leslie vs. Medina Ramos Víctor Adrián. Controversias del Orden Familiar D. 1 Acdo. Núm. Exp. 3403/2024 Tomo Cerrado No Subir.
Osorio Santiago Germana. Sucesorio Familiar D. 1 Acdo. en Expedientillo. Núm. Exp. 1917/2018.
Pacheco Vivas Marisabel vs. Castillo López Mario Alberto. Especial Familiar D. 1 Acdo. Núm. Exp. 1619/2010 Inc. de Cesación de Pens. Alimenticia.
Padilla Blanco María de Los Ángeles vs. Eduardo Vázquez Gómez. Div. Nec. Auto Radicación 36 Familiar. 1 Acdo. Núm. Exp. 3547/2024.
Pardo Arroyo Francisco. Sucesorio Familiar 1 Acdo. Núm. Exp. 1009/2020 Secc. Segunda.
Pastor Lara Laura Edith vs. J. Jesús Santos Aguilar. Especial Familiar Auto Radicación 36 Familiar. 1 Acdo. Núm. Exp. 3567/2024.
Perea Alvarado Elisa Alexis vs. José David Mendoza Feliz. Controversias del Orden Familiar D. 1 Acdo. Núm. Exp. 2683/2024.
Pérez Flores Miguel Ángel vs. González Tronco Tanya Ivonne. Controversias del Orden Familiar Auto 2. 2 Acdos. Núm. Exp. 1929/2023 Principal Tomo II.
Pérez Guerra Tania vs. López García Rodrigo. Especial Familiar 1 Acdo. Núm. Exp. 1175/2013 Inc. de Pensiones Vencidas a Favor de la Menor.
Polo Hernández Benito vs. Polo Hernández Benito vs. su Sucesión. Sucesorio Familiar D. 2 Acdos. Núm. Exp. 2291/2024.
Pérez Guzmán Candelaria vs. Jesús Bravo Contreras. Controversias del Orden Familiar Avp. 1 Acdo. Núm. Exp. 2611/2024.
Ramírez Cruz Martiniano Jorge vs. Castillo Loza María Guadalupe. Especial Familiar Avp. 1 Acdo. Núm. Exp. 2231/2024.
Ramírez Sandoval Gabino vs. Meza Chavarría Nancy. Controversias del Orden Familiar D. 2 Acdos. en Incidente. Núm. Exp. 837/2018 Tomo II del Inc. de Guarda y Custodia y Alimentos.
Ramírez Urrieste Gabriel vs. Ruth Belén García Gutiérrez. Especial Familiar D. 1 Acdo. Núm. Exp. 2737/2024.
Raya Ledesma José Eduardo vs. Cuiriz Guerrero Ana Karen. Controversias del Orden Familiar D. 1 Acdo. Núm. Exp. 1789/2024 Principal.
Real Cruz Nitzia Esmeralda vs. Christian Hernández Celis. Controversias del Orden Familiar 1 Acdo. Núm. Exp. 1251/2018.
Rivera Almeida Pedro. Juris. Vol. Auto Radicación 36 Familiar. 1 Acdo. Núm. Exp. 3549/2024.
Rodríguez Arellano Gumercinda su Sucesión. Sucesorio Familiar Aud. 801. 1 Acdo. Núm. Exp. 335/2024.
Rodríguez Balderrama Cecilia vs. José Ramón Mancebo Sela. Ord. Civil Familiar D. 1 Acdo. Núm. Exp. 2625/2024 Tomo II.
Rodríguez Becerril Sofía Maiya vs. Álvarez Ruíz José Luis. Controversias del Orden Familiar Auto Radicación 36 Familiar. 1 Acdo. Núm. Exp. 3647/2024.
Rodríguez Gómez Patricia vs. Diego Enrique Torres Ávila. Controversias del Orden Familiar D. 1 Acdo. en Incidente. Núm. Exp. 2991/2024 Inc. de Modificación de Convenio.
Rojas Alegría Yuridia vs. Olalde Castro Alberto. Especial Familiar 1 Acdo. Núm. Exp. 2173/2013 Inc. de Ejecc. de Bienes de Ejecc. de Sentencia.
Rojas Madrid Érika vs. Ramírez Angulo Raúl. Especial Familiar Auto 2. 2 Acdos. Núm. Exp. 1031/2023.
Romo Esquivias Ignacio su Sucesión. Sucesorio Familiar D. 1 Acdo. Núm. Exp. 2883/2024.
Rosales Ramírez Rodolfo vs. Flores Miranda Esperanza. Especial Familiar D. 1 Acdo. en Tercería. Núm. Exp. 2189/2018 Inc. de Cancel. de Pensión Alimenticia.
Rosales Ramírez Rodolfo vs. Flores Miranda Esperanza. Especial Familiar D. 1 Acdo. en Incidente. Núm. Exp. 2189/2018 Inc. de Fijación de Pensión Alimenticia Definitiva.
Ruíz Quiroz María Isabel vs. Rojas Lerma Adrián Ernesto. Controversias del Orden Familiar 1 Acdo. Núm. Exp. 1979/2022 Tomo II del Principal.
Ruíz Ruíz Viridiana Araceli Albina vs. Abimelech Josaphat Mujica Gómez. Controversias del Orden Familiar 3 Acdos. Núm. Exp. 223/2014.
Salazar Torreas Luz Arabella su Sucesión. Sucesorio Familiar D. 3 Acdos. Núm. Exp. 2013/2021 Principal.
Sánchez Díaz Amelia su Sucesión. Sucesorio Familiar Avp. 1 Acdo. Núm. Exp. 2457/2024.
Sánchez Rojas Angélica María vs. Herrera Reyes Pedro Antonio. Controversias del Orden Familiar 1 Acdo. Núm. Exp. 1985/2024.
Sandoval Orozco Viridiana vs. Salas Grajeda Fabián. Controversias del Orden Familiar D. 1 Acdo. Núm. Exp. 2013/2013.
Santiago Hernández Guillermo su Sucesión. Sucesorio Familiar Avp. 1 Acdo. Núm. Exp. 481/2024.
Segovia Rosales Juan Francisco vs. Trenado Ángeles Mónica Vianey. Controversias del Orden Familiar Auto 3. 3 Acdos. Núm. Exp. 163/2024.
Teja Sosa María de Lourdes. Sucesorio Familiar Auto Radicación 36 Familiar. 1 Acdo. Núm. Exp. 3623/2024.
Téllez Cureño Catalina. Sucesorio Familiar 1 Acdo. Núm. Exp. 1481/2023 Secc. Segunda.
Tirado Burke Ricardo Santos su Sucesión. Sucesorio Familiar D. 1 Acdo. Núm. Exp. 1803/2024.
Torres García Karen Jeanett vs. Juan Quintana Cruz. Controversias del Orden Familiar Auto Radicación 36 Familiar. 1 Acdo. Núm. Exp. 3573/2024.
Trujillo de la Cruz Juan Carlos vs. Jéssica Nayeli Trejo Arredondo. Controversias del Orden Familiar Auto Radicación 36 Familiar. 1 Acdo. Núm. Exp. 3621/2024.
Vargas Barrientos María Graciela. Sucesorio Familiar Auto Radicación 36 Familiar. 1 Acdo. Núm. Exp. 3565/2024 Bis. 1.
Vargas Mejía Dulce Imelda vs. Francisco Jiménez Domingo. Controversias del Orden Familiar D. 2 Acdos. Núm. Exp. 2191/2023.

SOLO CONSULTA
SOLO CONSULTA
SOLO CONSULTA

Vargas Ramírez José Miguel vs. Ruíz García Blanca Edna. Controversias del Orden Familiar D. 1 Acdo. Núm. Exp. 751/2024.
Vázquez Flores Selenne Elizabeth vs. García Espinoza Alberto. Especial Familiar Avp. 1 Acdo. Núm. Exp. 2177/2024.
Vázquez Marcelino Abel su Sucesión. Sucesorio Familiar D. 1 Acdo. Núm. Exp. 1745/2024.
Vega Dosamantes José Carlos. Sucesorio Familiar Auto Radicación 36 Familiar. 1 Acdo. Núm. Exp. 3589/2024.
Venegas Quintero Alan y Meza Martínez Citlalli Belén. Juris. Voluntaria Familiar Auto Radicación 36 Familiar. 1 Acdo. Núm. Exp. 3649/2024.
Villanueva García María del Carmen vs. Sergio García Sánchez. Especial Familiar Auto Radicación 36 Familiar. 1 Acdo. Núm. Exp. 3617/2024.
Zamora Polvo Nicolasa Rosario Acumulación Al Exp. Número 1189/1979 Secretaria. Sucesorio Familiar D. 1 Acdo. en Incidente. Núm. Exp. 1189/2017 Segundo Inc. de Impugnación de Rendición de Ctas. de Fecha Treinta y Uno de Agosto de Dos Mil.
Zunun Pérez Magnolia Mayvi vs. Ambrocio González Anselmo. Controversias del Orden Familiar D. 2 Acdos. Núm. Exp. 2989/2024.
De la Huerta Rodea Raúl. Sucesorio Familiar Auto Radicación 36 Familiar. 1 Acdo. Núm. Exp. 3611/2024.
MAL PUBLICADOS
Huerta García Ildolin Verenice vs. Omar Rivera Navarrete. Especial Familiar S. 1 Acdo. en Incidente. Núm. Exp. 1149/2019 Tomo II del Inc. de Guarda y Custodia y Alimentos.
AUDIENCIA
Álvarez Farías Carmen. Aud. 790 Se Difiere- D Sucesorio Familiar. 1 audiencia. Núm. Exp. 1417/2022.
Valdovinos Tapia Balbina su Sucesión. Aud. 790 Se Difiere- D Sucesorio Familiar. 1 audiencia. Núm. Exp. 213/2024.

SENTENCIAS INTERLOCUTORIAS

González Zapata José Jesús. Sucesorio Familiar Sent. Interl. 1 Núm. Exp. 363/2023
Palomino Ibarra Emilia su Sucesión. Sucesorio Familiar Sent. Interl. 1 Núm. Exp. 1307/2024
Palomino López Luis Fernando su Sucesión. Sucesorio Familiar Sent. Interl. 1 Núm. Exp. 3461/2024
Reyes Orozco Pascual su Sucesión. Sucesorio Familiar Sent. Interl. 1 Núm. Exp. 1143/2024
Rodríguez Plata Eduardo Ángel vs. Hernández García Marisol. Especial Familiar Sent. Interl. 1 Núm. Exp. 483/2024 Inc. de Solicut de Cambio de Guarda y Custodia
AUXILIAR MINISTERIO LEY:
LIC. NELLY LETICIA PINEDA BUSTOS

SECRETARÍA "B"
ACUERDOS DEL 6 DE DICIEMBRE DEL 2024

Acosta Soberanes María Luisa vs. Francisco Javier Caballero Ávila y/o Javier Caballero Ávila. Ord. Civil Familiar Auto Radicación 36 Familiar. 1 Acdo. Núm. Exp. 3608/2024.
Aguilera y Gómez Simeón Salvador Guadalupe de la Luz. Sucesorio Familiar 2 Acdos. en Incidente. Núm. Exp. 2980/2024 Segundo Inc. de =Oposicion= a la Rendición de Ctas. Generales de Rosaura Aguilera Solís.
Altamirano Castillejos María del Rosario vs. De la Rosa Hernández César. Controversias del Orden Familiar K. 1 Acdo. Núm. Exp. 1126/2024.
Amacosta Munoz Liliana Verónica vs. Castan Castillo Gonzalo. Controversias del Orden Familiar K. 1 Acdo. Núm. Exp. 292/2015 Inc. de Devolución y Cambio de Garantía de Pensión Alimenticia.
Ana María Figueroa Corona. Sucesorio Familiar K. 1 Acdo. en Expedientillo. Núm. Exp. 1610/2022 Expedientillo.
Ángeles Macías Raymundo. Sucesorio Familiar K. 1 Acdo. Núm. Exp. 2242/2024.
Aranda Ríos Ana María. Sucesorio Familiar K. 1 Acdo. Núm. Exp. 102/2001.
Arias Ramírez María Emma vs. Rafael Morales Vega. Ord. Civ. Auto Radicación 36 Familiar. 1 Acdo. Núm. Exp. 3550/2024.
Arroyo Xochmitl Diana vs. Santiago Valentinez Agustín. Controversias del Orden Familiar Auto Radicación 36 Familiar. 1 Acdo. Núm. Exp. 3660/2024.
Ávila Estrada María Jazmín vs. Santamaría Salva Carlos. Controversias del Orden Familiar Auto Radicación 36 Familiar. 1 Acdo. Núm. Exp. 3562/2024 Principal.
Barranco Ramírez Crisóforo. Sucesorio Familiar K. 1 Acdo. Núm. Exp. 1684/2011.
Blancas Lezama Donaji vs. Héctor Llampallas Mendoza. Controversias del Orden Familiar K. 1 Acdo. Núm. Exp. 2372/2024 Tomo III.
Brindiz Altamirano María Esther vs. García Sánchez José Gabriel. Controversias del Orden Familiar K. 1 Acdo. Núm. Exp. 1416/2016.
Cadena y Correa María de la Luz. Sucesorio Familiar Aud. 790. 1 Acdo. Núm. Exp. 626/2023.
Canales Gutiérrez Maricela vs. Sebastián Maldonado Sánchez. Ord. Civil Familiar K. 1 Acdo. Núm. Exp. 3278/2024 Acumulado 714/2016.
Cano Ángeles Luis. Int. K. 2 Acdos. Núm. Exp. 18/1991.
Castillo Arellano Sandra vs. José Manuel Rivera Jiménez. Especial Familiar Auto Radicación 36 Familiar. 1 Acdo. Núm. Exp. 3586/2024.
Castillo Razo Omar vs. Cinthia Berenice Méndez Casto. Controversias del Orden Familiar K. 1 Acdo. Núm. Exp. 2236/2024 Tomo II.
Ceballos Gómez Vanesa vs. Abraham Noé Aguirre Estrada. Controversias del Orden Familiar Auto Radicación 36 Familiar. 1 Acdo. Núm. Exp. 3556/2024 Bis. 1.
Cedillo Ortiz Claudia vs. Aveleyda Flores Juan Pablo. Controversias del Orden Familiar 1 Acdo. en Incidente. Núm. Exp. 1500/2016 Inc. de Cambio de Guarda y Custodia.
Chávez Blanco Román. Juris. Voluntaria Familiar Auto Radicación 36 Familiar. 1 Acdo. Núm. Exp. 3632/2024.
Corona Boza Armando su Sucesión. Sucesorio Familiar Auto Radicación 36 Familiar. 1 Acdo. Núm. Exp. 3652/2024.
Corral de la Torre Silvia vs. Bracho Reyes Agustín Guillermo. Controversias del Orden Familiar K. 1 Acdo. Núm. Exp. 906/2021.
Correa Cabadas Pablo Arturo vs. Ochoa Castro Aleli Susana. Especial Familiar K. 1 Acdo. Núm. Exp. 500/2023 Inc. de Cancel. de Pensión Alimenticia.
Díaz Sánchez Magdalena vs. José Luis Jiménez Estrada. Especial Familiar Auto Radicación 36 Familiar. 1 Acdo. Núm. Exp. 3602/2024.
Domínguez Domínguez Silvia Isela vs. Edgar Daniel Martínez Sánchez. Controversias del Orden Familiar K. 1 Acdo. Núm. Exp. 2244/2024 Tomo III.
Domínguez Espinosa Misael vs. Hernández Quiroz Iris Estefania. Controversias del Orden Familiar K. 1 Acdo. Núm. Exp. 2852/2024.
Enciso González Karla Vanessa vs. Robertson Paredes Luis Daniel. Controversias del Orden Familiar K. 1 Acdo. Núm. Exp. 1464/2023.
Enríquez Sánchez María de Los Ángeles vs. Héctor Zamora Rodríguez. Alim. Comparec. K. 1 Acdo. Núm. Exp. 1156/2011.
Escudero de Barbosa Carmen Cecilia. Interd. Aclara 36 M. 1 Acdo. Núm. Exp. 2608/2024.
Estrada Ríos Azeneth Alejandra vs. Baranda Castor Jonathan. Controversias del Orden Familiar K. 1 Acdo. Núm. Exp. 1924/2024 Principal.
Estrada Sánchez María Lorenza vs. Juan Simón López Cruz. Controversias del Orden Familiar Auto Radicación 36 Familiar. 1 Acdo. Núm. Exp. 3612/2024.
Eulogio Reyes Guillén y/o Eulogio Reyes. Sucesorio Familiar K. 1 Acdo. Núm. Exp. 3036/2024.
Flores García Manuela. Sucesorio Familiar K. 1 Acdo. Núm. Exp. 602/2016.
Flores Rocha Ernesto vs. Tolentino Delgadillo Ivonne. Controversias del Orden Familiar 1 Acdo. Núm. Exp. 1732/2021 Tomo II.
Fraga Campos Isabel Verónica. Sucesorio Familiar Auto Radicación 36 Familiar. 1 Acdo. Núm. Exp. 3620/2024.
García Aguirre Lorena de Jesús vs. Albarrán Cruz Crisitian. Controversias del Orden Familiar Auto Radicación 36 Familiar. 1 Acdo. Núm. Exp. 2482/2024.
García Alanís Marco Antonio. Sucesorio Familiar K. 1 Acdo. Núm. Exp. 836/2023.
García Alfaro Georgina vs. Edgar Alberto Mares Sánchez. Controversias del Orden Familiar Auto Radicación 36 Familiar. 1 Acdo. Núm. Exp. 3552/2024 Inc. de Repos. de Autos.
García González María Verónica vs. Velázquez Ledesma Roberto. Especial Familiar K. 1 Acdo. Núm. Exp. 2784/2024.

SOLO CONSULTA
SOLO CONSULTA
SOLO CONSULTA

García González María Verónica vs. Velázquez Ledesma Roberto. Especial Familiar K. 1 Acdo. en Incidente. Núm. Exp. 2784/2024 Inc. para Resolver Las Consecuencias Inherentes Al Divorcio.
García Morán Baldomero vs. Sucesorio Familiar K. 1 Acdo. Núm. Exp. 1828/2012.
García Nieto Eduardo. Juris. Voluntaria Familiar K. 1 Acdo. Núm. Exp. 1958/2024.
García Rodríguez Jéssica Elizabeth vs. Reyes Aguilar Mario Antonio. Controversias del Orden Familiar K. 1 Acdo. Núm. Exp. 3140/2024.
García Rosas Salvador. Sucesorio Familiar Auto Radicación 36 Familiar. 1 Acdo. Núm. Exp. 3622/2024.
Garduño Colín Delfina su Sucesión. Sucesorio Familiar Auto Radicación 36 Familiar. 1 Acdo. Núm. Exp. 3642/2024.
Garduño Díaz Antonio su Sucesión. Sucesorio Familiar K. 1 Acdo. Núm. Exp. 2430/2024.
Garrido Zendejas Estela. Sucesorio Familiar K. 1 Acdo. Núm. Exp. 2724/2024.
Gómez Aguilar Dulce Ankaret vs. Salazar Rivera Javier. Controversias del Orden Familiar Auto Radicación 36 Familiar. 1 Acdo. Núm. Exp. 3658/2024.
Gómez Gutiérrez Cinthya vs. Díaz Chávez Samuel Alejandro. Controversias del Orden Familiar K. 1 Acdo. Núm. Exp. 1344/2022 Principal.
González Guevara Clara su Suc. vs. Juan Elizalde González. Ord. Civ. K. 1 Acdo. Núm. Exp. 3202/2024.
Guadalupe Domínguez María del Rocío vs. Yoeli del Rosario Quinto. Controversias del Orden Familiar K. 1 Acdo. Núm. Exp. 82/2021.
Gutiérrez Salgado Yeni Mirel vs. González Puente Óscar Octavio. Controversias del Orden Familiar K. 1 Acdo. Núm. Exp. 1864/2021 Principal.
Guzmán Guerra Genaro vs. Verónica Estrada Romero. Especial Familiar K. 1 Acdo. Núm. Exp. 2744/2024.
Guzmán Guerra Genaro vs. Verónica Estrada Romero. Especial Familiar K. 1 Acdo. en Incidente. Núm. Exp. 2744/2024 Bis. 1 Inc. de Guarda y Custodia y Pensión Aimenticia.
Guzmán Rubio Elsa. Sucesorio Familiar Auto Radicación 36 Familiar. 1 Acdo. Núm. Exp. 3604/2024.
Hernández Sánchez Antonio. Sucesorio Familiar K. 1 Acdo. Núm. Exp. 788/2021.
Hernández Hinostrosa Vicenta. Sucesorio Familiar K. 1 Acdo. Núm. Exp. 1240/2022.
Herrera Bermúdez Gizeh vs. Monzon Arrona Alan Jesús. Exh. Familiar K. 1 Acdo. Núm. Exp. 1906/2024.
Herrera Márquez Pilar Oyuky vs. Estrada Santiago Raymundo. Controversias del Orden Familiar K. 1 Acdo. Núm. Exp. 2506/2024.
Islas Carranza Magali vs. García García Ismael Gerardo. Controversias del Orden Familiar K. 1 Acdo. Núm. Exp. 3160/2024.
Jiménez Huerta María de Lourdes su Sucesión. Sucesorio Familiar Auto Radicación 36 Familiar. 1 Acdo. Núm. Exp. 3646/2024.
Jiménez Sánchez Griselda vs. Bustamante Oseguera Nicolás. Especial Familiar K. 1 Acdo. en Incidente. Núm. Exp. 278/2021 Inc. para Regular Las Consecuencias Inherentes a la Disol. del Vínculo Matrimonial.
Lara Castañeda Jesús. Sucesorio Familiar Aud. 801. 1 Acdo. Núm. Exp. 2006/2023.
López López Oswaldo. Sucesorio Familiar Auto Radicación 36 Familiar. 1 Acdo. Núm. Exp. 3614/2024.
López Luna Josefina. Juris. Voluntaria Familiar 1 Acdo. Núm. Exp. 1016/2024.
López Villegas Marcela Guadalupe. Sucesorio Familiar Auto Radicación 36 Familiar. 1 Acdo. Núm. Exp. 3584/2024.
Lule Medina Blanca Selene vs. Jesús Alberto Valle Mora. Controversias del Orden Familiar K. 1 Acdo. Núm. Exp. 892/2019.
Martín del Campo Cáceres Diana vs. Edgar Alejandro Monroy Olascoaga. Controversias del Orden Familiar Auto Radicación 36 Familiar. 1 Acdo. Núm. Exp. 3592/2024.
Martínez Carrillo Atenas Claudia vs. Daniel Enrique Medina López. Div. Incausado Auto Radicación 36 Familiar. 1 Acdo. Núm. Exp. 3564/2024.
Martínez Lara Víctor Manuel su Sucesión. Sucesorio Familiar K. 2 Acdos. Núm. Exp. 3444/2024.
Martínez Martínez Xóchitl vs. Alonso Cortés Ángel Antonio. Controversias del Orden Familiar Auto Radicación 36 Familiar. 1 Acdo. Núm. Exp. 3636/2024.
Martínez Pascoe Agripina su Sucesión. Sucesorio Familiar Auto Radicación 36 Familiar. 1 Acdo. Núm. Exp. 3630/2024.
Martínez Reyna Verónica. Sucesorio Familiar K. 1 Acdo. Núm. Exp. 2712/2024.
Maximino Magaña Vianey Karina vs. Edgar Javier Hernández Mercado. Especial Familiar Auto Radicación 36 Familiar. 1 Acdo. Núm. Exp. 3610/2024.
Maya Álvarez Engracia su Sucesión. Sucesorio Familiar K. 2 Acdos. Núm. Exp. 2004/2024.
Moreno Cárdenas Luis Francisco vs. Baca Vega Maried. Controversias del Orden Familiar K. 2 Acdos. Núm. Exp. 656/2024.
Moreno Romano Judith vs. Muñiz Román César Octavio. Controversias del Orden Familiar K. 1 Acdo. Núm. Exp. 1856/2023.
Núñez Venegas Evangelina vs. Mario Padilla Guevara. Especial Familiar Auto de Radicación 36 Familiar. 1 Acdo. Núm. Exp. 3554/2024.
Oyarzábal Hidalgo Mónica Daniela vs. Contreras Sánchez Juan Carlos. Especial Familiar Auto Radicación 36 Familiar. 1 Acdo. Núm. Exp. 3558/2024.
Pacheco López Norma Aidé vs. Manuel Alejandro Ramírez Escalona. Especial Familiar K. 1 Acdo. Núm. Exp. 1236/2019.
Palacios Albarrán José Martín. Juris. Voluntaria Familiar K. 1 Acdo. Núm. Exp. 608/2022.
Paramo Sánchez Javier. Sucesorio Familiar K. 1 Acdo. Núm. Exp. 372/2023 Secc. Segunda.
Paz Olvera Araceli vs. Guillermo Núñez Oyarzábal. Controversias del Orden Familiar K. 1 Acdo. Núm. Exp. 2144/2019.
Ramírez Elizarrarás José Rodolfo. Sucesorio Familiar K. 1 Acdo. Núm. Exp. 1184/2019.
Ramírez Arroyo Criscely Margarita vs. Ramírez Elías Francisco Atzin. Especial Familiar K. 1 Acdo. en Incidente. Núm. Exp. 3070/2024 Inc. que Contempla Las Consecuencias Inherenes a la Disol. del Vínculo Matrimonial, Régimen.
Ramírez Flores Marcela vs. Lara García Miguel Ángel. Controversias del Orden Familiar 1 Acdo. Núm. Exp. 254/2023.
Ramírez María de Lourdes Navarro vs. Vélez Torres Antonio. Controversias del Orden Familiar K. 1 Acdo. Núm. Exp. 1628/2008 Cuad. de Incidental de Cancel. de Alimentos.
Ramírez Ramírez Guadalupe vs. Guillermo Escoto Labastida. Controversias del Orden Familiar Auto Radicación 36 Familiar. 1 Acdo. Núm. Exp. 3574/2024.
Ramos Guerra Ricardo vs. Flores Meneses Marieva. Especial Familiar K. 1 Acdo. Núm. Exp. 568/2015 Inc. de Pensiones Vencidas y No Pagadas.
Reséndiz Luna Rosa María. Sucesorio Familiar Aud. 790. 1 Acdo. Núm. Exp. 802/2022.
Robles Escárcega Graciela su Sucesión. Sucesorio Familiar K. 1 Acdo. en Expedientillo. Núm. Exp. 48/1997 Expedientillo.
Sánchez Cruz Yereth Karina vs. Omar Amézcua Ávila. Controversias del Orden Familiar K. 1 Acdo. Núm. Exp. 2146/2024.
Sánchez García Lorena vs. Triujeque Gómez Fernando. Controversias del Orden Familiar K. 1 Acdo. Núm. Exp. 1986/2023.
Santos Jiménez Montserrat vs. Flores González Víctor Iván. Controversias del Orden Familiar K. 1 Acdo. Núm. Exp. 1566/2024.
Santos Palomo Fidel Raúl su Sucesión. Sucesorio Familiar K. 1 Acdo. Núm. Exp. 3374/2024.
Sayaki Saiki Mario Masaru. Sucesorio Familiar K. 1 Acdo. Núm. Exp. 2908/2024 Principal.
Soto Mayor Camacho Gustavo Salvador su Sucesión. Sucesorio Familiar 1 Acdo. Núm. Exp. 3330/2024 Secc. Cuarta.
Sotomayor Camacho Gustavo Salvador. Sucesorio Familiar 1 Acdo. Núm. Exp. 3330/2024.
Torres Vega Raymundo Ramón vs. Clarissa Rodríguez Flores. Especial Familiar K. 1 Acdo. Núm. Exp. 560/2013.
Vega Jaime Laura vs. Salas Ortega Julio César. Controversias del Orden Familiar 1 Acdo. Núm. Exp. 2790/2024.
Velázquez Fernández Pedro su Sucesión. Sucesorio Familiar Auto Radicación 36 Familiar. 1 Acdo. Núm. Exp. 3644/2024.
Vilchis Silis Guadalupe su Sucesión. Sucesorio Familiar K. 1 Acdo. Núm. Exp. 1918/2024.
Villela Becerril Valeria Josselyn. Juris. Voluntaria Familiar Auto Radicación 36 Familiar. 1 Acdo. Núm. Exp. 3640/2024.
Zapiain Vda de Palacios Josefina su Sucesión. Sucesorio Familiar Auto Radicación 36 Familiar. 1 Acdo. Núm. Exp. 3650/2024.

SOLO CONSULTA
SOLO CONSULTA
SOLO CONSULTA

Zavala Valenzuela Rubén su Sucesión. Sucesorio Familiar Aud. 790. 1 Acdo. Núm. Exp. 1176/2024.
De Narváez Rodríguez Ana Laura vs. Vargas Rodríguez José Ricardo. Controversias del Orden Familiar K. 1 Acdo. Núm. Exp. 1202/2021 Principal.
MAL PUBLICADOS
Escudero de Barbosa Carmen Cecilia. Interd. Aclara Auto de Radicación 36 M. 1 Acdo. Núm. Exp. 2608/2024.
NO PUBLICADOS
Aguilera y Gómez Simeón Salvador Guadalupe de la Luz. Sucesorio Familiar 1 Acdo. Núm. Exp. 2980/2024.
Borja Ceballos Leticia Patricia vs. Romero González Vicencio. Controversias del Orden Familiar 2 Acdos. en Expedientillo. Núm. Exp. 80/2001 Expedientillo.
Camacho Cruz Nuria Susana vs. Sánchez Téllez Eduardo. Controversias del Orden Familiar 2 Acdos. Núm. Exp. 2574/2024.
Castillo Pedrero Margarita su Sucesión. Sucesorio Familiar 1 Acdo. Núm. Exp. 2846/2024 Inc. de Remoción de Albacea.
Chaparro Velázquez María del Rocío. Sucesorio Familiar 1 Acdo. en Otros. Núm. Exp. 1254/2018 Rendición de Ctas. 16 Agosto 2023 Al 16 Agosto 2024.
Chaparro Velázquez María del Rocío y/o María del Rocío Chaparro. Sucesorio Familiar 1 Acdo. Núm. Exp. 1254/2018 Bis. 2 Cuad. Pricipal.
Chávez Pérez Valdés Mario Arturo vs. Vanessa Dávila Rodríguez. Especial Familiar 1 Acdo. en Incidente. Núm. Exp. 152/2017 Inc. de Pensión Alimenticia Tomo II.
Cruz Juárez Edgar Sergio vs. Peigeimont Merino María Alejandra. Especial Familiar 1 Acdo. Núm. Exp. 1414/2009 Cuad. Principal Tomo II.
Eulogio Reyes Guillén y/o Eulogio Reyes. Sucesorio Familiar K. 1 Acdo. Núm. Exp. 3036/2024.
Fuentes Salcedo José Antonio vs. López Mata Sofía Montserrat. Especial Familiar 1 Acdo. en Incidente. Núm. Exp. 1354/2024 Inc. de Nul. de Actuaciones.
Gómez Celallos Nayeli Betzabe vs. Vértiz Quezada Oswaldo. Controversias del Orden Familiar 1 Acdo. Núm. Exp. 3416/2024.
Guízar Reyes Marisol vs. José Manuel González Sostenes. Ord. Civil Familiar 1 Acdo. en Incidente. Núm. Exp. 1036/2007 Segundo Inc. de Incumplimiento de Convenio.
Landeros Tello Zuleimy Jotzebeth vs. Vizuet García Héctor Ulises. Controversias del Orden Familiar 1 Acdo. en Expedientillo. Núm. Exp. 1422/2024 Expedientillo.
López Vázquez Paola Lorena vs. Alejandro Martínez Rejo. Controversias del Orden Familiar 1 Acdo. en Incidente. Núm. Exp. 1334/2018 Inc. de Guarda y Custodia y Alimentos.
López Mata Sofía Montserrat vs. Fuentes Salcedo José Antonio. Especial Familiar 1 Acdo. Núm. Exp. 682/2023.
Navarro García Carmen. Sucesorio Familiar 1 Acdo. Núm. Exp. 2344/2024.
Navarro García Carmen. Sucesorio Familiar 1 Acdo. en Cuadernillo. Núm. Exp. 2344/2024 Segunda Sección.
Navarro Melgarejo Octavio su Sucesión. Sucesorio Familiar 1 Acdo. Núm. Exp. 1642/2024.
Pérez Cortez Arturo su Sucesión. Sucesorio Familiar 1 Acdo. en Incidente. Núm. Exp. 1812/2021 Inc. de Remoción de Albacea.
Pica Placier Thelma su Sucesión. Sucesorio Familiar 1 Acdo. Núm. Exp. 428/2024.
Ramírez Flores Marcela vs. Lara García Miguel Ángel. Controversias del Orden Familiar 1 Acdo. Núm. Exp. 254/2023 Inc. de Incumplimiento de Pensión Alimenticia.
Ramos Cuevas Nayeli vs. Devars González Héctor Mauricio. Especial Familiar 1 Acdo. en Incidente. Núm. Exp. 3066/2024 Inc. de Ejecc. de Sentencia.
Ramos Jaime Raquel su Sucesión. Sucesorio Familiar 2 Acdos. Núm. Exp. 1364/2023 Principal.
Reyes Ramírez Esperanza. Sucesorio Familiar 1 Acdo. Núm. Exp. 3020/2024.
Silva Vega Cuauhtémoc vs. Serrano Ramírez Luz Yazmín Silvana. Controversias del Orden Familiar K. 1 Acdo. Núm. Exp. 848/2022.
Sotomayor Camacho Gustavo Salvador. Sucesorio Familiar 1 Acdo. en Amparo. Núm. Exp. 3330/2024 634/2024- II.
Vega Jaime Laura vs. Salas Ortega Julio César. Controversias del Orden Familiar 1 Acdo. Núm. Exp. 2790/2024.
Velasco Zires Alma Rosa y García Velasco Alondra vs. García Arroyo Sergio su Sucesión. Ord. Civil Familiar 1 Acdo. en Amparo. Núm. Exp. 870/2024 517/2024- II.
De Jesús Marín Alberto vs. Torres Bravo Rosa. Especial Familiar 1 Acdo. Núm. Exp. 650/2012 Inc. de Liquidación de Sociedad Conyugal.
AUDIENCIA
Zavala Zárate Yuriko vs. Cerón Ambriz Josué. Aud. Interacción Controversias del Orden Familiar 1 audiencia. Núm. Exp. 902/2024.
Del Monte Rincón María de Los Ángeles y Arroyo del Monte Jennifer. Aud. de Ratif. de Convn. Juris. Voluntaria Familiar. 1 audiencia. Núm. Exp. 1746/2024.

LA SECRETARIA DE ACUERDOS
LIC. MARGOT KARINA BARROSO CASILLAS

DÉCIMO DE LO FAMILIAR

SECRETARÍA "A"
ACUERDOS DEL 6 DE DICIEMBRE DEL 2024

Aguado Martínez María Eva, Aguado Martínez María Teresa, Gómez Martínez José Guadalupe vs. Gómez Martínez María Sonia. C. Lic. Federico Puente Peñaranda Not Pub. 35 de la Ciudad de Celaya, Estado de Guanajuato. Ord. Civil Familiar 1 Acdo. Núm. Exp. 1583/2018 Tomo II.
Aguilera Mares Martín Elías. Sucesorio Familiar 1 Acdo. en Otros. Núm. Exp. 823/2004 Secc. Tercera.
Arriaga Maya Rosalía vs. Tarcisio Hernández Ocaña. Ord. Civil Familiar 1 Acdo. en Incidente. Núm. Exp. 517/2003 Bis. 1 Inc. de Incumpimiento de Convn. y Cambio de Guarda y Custodia.
Bernal Arellano Rocío vs. Robles Trejo Moisés. Controversias del Orden Familiar 1 Acdo. Núm. Exp. 1565/2024.
Cisneros de Los Santos Jesús su Suc. Sucesorio Familiar 1 Acdo. Núm. Exp. 919/2023.
Cisneros de Los Santos Jesús su Suc. Sucesorio Familiar 1 Acdo. en Otros. Núm. Exp. 919/2023 Secc. Segunda.
Cisneros de Los Santos Jesús. Sucesorio Familiar 1 Acdo. en Otros. Núm. Exp. 919/2023 Secc. Tercera.
Díaz Castro Hugo Alfredo vs. Paola Jiménez Benítez. Especial Familiar 1 Acdo. Núm. Exp. 585/2019 Bis. 9 Tomo II.
Díaz Castro Hugo Alfredo. Especial Familiar 9 Acdos. en Incidente. Núm. Exp. 585/2019 Bis. 1 Inc. de Guarda y Custodia.
Durán Huerta María Luisa. Int. 1 Acdo. Núm. Exp. 471/1990.
Flores Blanca Lorenzo y Blanca Lorenzo vs. Lorenzo. Sucesorio Familiar 1 Acdo. Núm. Exp. 461/2001.
Flores Blanca Lorenzo. Sucesorio Familiar 4 Acdos. en Otros. Núm. Exp. 461/2001 Secc. Segunda.
Gil Reyes Jesús su Sucesión. Sucesorio Familiar 1 Acdo. Núm. Exp. 907/2024.
González Rodrgiuez Tania vs. Avilés Sánchez Yair. Controversias del Orden Familiar Radicación Juzgado 36 Familiar. 1 Acdo. Núm. Exp. 3061/2024.
Guillén Morales Gabriela vs. Guillén Valle Carlos. Controversias del Orden Familiar 1 Acdo. en Incidente. Núm. Exp. 241/1983 Nul. de Juic. Concluido.
Gutiérrez Gómez Sergio David vs. Galindo García Laura. Especial Familiar 3 Acdos. en Incidente. Núm. Exp. 1741/2019 Bis. 2 Inc. de Guarda y Custodia, Alimentos y Régimen de Visitas y Conv. Tomo III.
Gutiérrez y Hernández Eusebio Su. Suc. Sucesorio Familiar 1 Acdo. Núm. Exp. 1559/2022.
Guzmán Ortiz Claudia Verónica vs. Melgoza González Javier. Especial Familiar 1 Acdo. en Incidente. Núm. Exp. 2151/2016 Bis. 1 Liquidación de Sociedad Conyugal.
Hernández Esperanza. Juris. Voluntaria Familiar 1 Acdo. Núm. Exp. 1485/2024.
Jiménez Gómez Silvia vs. Salvador Macías García. Especial Familiar 1 Acdo. en Incidente. Núm. Exp. 11/2022 Liquidación de Sociedad Conyugal.
Juárez Castro Edgar Adán. Controversias del Orden Familiar 1 Acdo. Núm. Exp. 1149/2024.
Juárez Santiago Moisés vs. Sierra Segundo Laura. Controversias del Orden Familiar 1 Acdo. Núm. Exp. 2027/2024.
Kurczyn Cortés Velma vs. Ponce Grande Luis Francisco. Sucesorio Familiar 1 Acdo. Núm. Exp. 1845/2024.

SOLO CONSULTA
SOLO CONSULTA
SOLO CONSULTA

López Olvera María. Sucesorio Familiar 1 Acdo. Núm. Exp. 297/2023.
Martínez Cruz María Elena vs. Mauricio Duarte Razo. Controversias del Orden Familiar 1 Acdo. Núm. Exp. 1003/2023.
Martínez Hernández Maryorie Karla vs. Reséndiz Sánchez Óscar Zarquis. Cont. Ord. Fam. 2 Acdos. Núm. Exp. 1875/2010.
Martínez Herrera Patricia Guadalupe. Sucesorio Familiar 1 Acdo. Núm. Exp. 903/2019.
Martínez Hurtado María del Carmen su Sucesión. Sucesorio Familiar 1 Acdo. Núm. Exp. 1675/2024.
Pérez Arévalo Esteban. Sucesorio Familiar 1 Acdo. en Otros. Núm. Exp. 223/2011 Secc. Segunda.
Pérez Calderón Serapio su Sucesión. Sucesorio Familiar 1 Acdo. Núm. Exp. 783/2024.
Pérez Gómez Salvador Gregorio su Sucesión. Sucesorio Familiar 1 Acdo. Núm. Exp. 1109/2024.
Ramírez Núñez Rosa Elia vs. Eusebio Chávez Zamora. Controversias del Orden Familiar 1 Acdo. Núm. Exp. 1227/1997.
Ramírez Santacruz Jorge Adonai vs. Diana Andrea Miranda Sepúlvedaa. Controversias del Orden Familiar 2 Acdos. en Otros. Núm. Exp. 1831/2021 Tomo II.
Romero Alvarado Saturnino. Sucesorio Familiar 1 Acdo. en Otros. Núm. Exp. 211/2024 Secc. Segunda.
Romero Ruíz María Trinidad. su Suc. Sucesorio Familiar 1 Acdo. Núm. Exp. 1211/2023.
Romero Vergara Alejandra Nohemí. Juris. Voluntaria Familiar 4 Acdos. Núm. Exp. 1981/2024.
Ruíz Flores Irne Beatriz su Sucesión. Sucesorio Familiar 1 Acdo. Núm. Exp. 1711/2024.
Saumonneau Zayola Juliette vs. ----------. Ord. Civil Familiar 1 Acdo. en Expedientillo. Núm. Exp. 55/2021.
Tovar Reyes Octavio Guillermo su Suc. -. Sucesorio Familiar 1 Acdo. Núm. Exp. 311/2024.
De la Cruz Montoya Fátima Elizabeth vs. Carrera Casas Edgar Ramón. Controversias del Orden Familiar 4 Acdos. Núm. Exp. 673/2024.
Del Castillo Terreros María Rebeca su Sucesión. Sucesorio Familiar 2 Acdos. Núm. Exp. 1007/2024.
MAL PUBLICADOS
Casasa Salazar Nilovna vs. Rame Farah Óscar Antonio. Especial Familiar 1 Acdo. en Incidente. Núm. Exp. 609/2013 Inc. de Liquidación de la Sociedad Conyugal Tomo III.
AUDIENCIA
Andrés Cortez Felisa su Sucesión. Sucesorio Familiar. 1 audiencia. Núm. Exp. 1199/2024.
Cano Farelas Javier. Sucesorio Familiar. 1 audiencia. Núm. Exp. 1315/2024.
Tovar Reyes Octavio Guillermo su Suc. -. Sucesorio Familiar. 1 audiencia. Núm. Exp. 311/2024.

SENTENCIAS INTERLOCUTORIAS

Montoya Fernández Ulises. su Suc. Sucesorio Familiar Sent. Revocación 1 Núm. Exp. 359/2022

LA SECRETARIA DE ACUERDOS
LIC. VANESSA SOLANO PEREZ

SECRETARÍA "B"
ACUERDOS DEL 6 DE DICIEMBRE DEL 2024

, Mattos Florez Viviana Milena. Especial Familiar 1 Acdo. en Incidente. Núm. Exp. 1342/2022 Inc. de Guarda y Custodia y Pensión Alimenticiaa.
Aguirre Hernández Abigain vs. José Guadalupe Rodríguez Barboza. Especial Familiar 1 Acdo. Núm. Exp. 1758/2021 Inc. de Cambio de Guarda Ycustodia.
Amilcar Abel Reyes Pérez. - vs. María Elena Calderón Vivas. -. Especial Familiar 2 Acdos. Núm. Exp. 94/2024.
Barrios Trejo Berta Aurelia su Suc. Sucesorio Familiar 1 Acdo. Núm. Exp. 1104/2023.
Becerril Cabrera Armanda vs. Mejía Ávalos Francisco. Controversias del Orden Familiar 1 Acdo. en Incidente. Núm. Exp. 2/2023 Inc. de Cancel. de Pensión Alimenticia.
Cabrera Alonso Edilberta su Sucesión. Sucesorio Familiar 1 Acdo. Núm. Exp. 626/2024.
Campos Serapio Adalberto vs. Elizabeth Soto Toribio. Controversias del Orden Familiar 1 Acdo. Núm. Exp. 1298/2022.
Cárdenas Ruíz Ethelvina su Suc. Sucesorio Familiar 1 Acdo. Núm. Exp. 868/2023.
Castillo Silis Miguel vs. Rojas Contreras Andrea. Controversias del Orden Familiar 1 Acdo. Núm. Exp. 1546/2024.
Chavelas Guzmán Nancy Tatiana vs. Aguirre Hernández Ricardo Alberto. Controversias del Orden Familiar 1 Acdo. Núm. Exp. 34/2021.
Chávez Ericka Sosa. Controversias del Orden Familiar 1 Acdo. Núm. Exp. 1912/2022.
Corona Ávila Antonio vs. Sucesorio Familiar 1 Acdo. Núm. Exp. 352/2001 Principal.
Cortés María. Controversias del Orden Familiar 1 Acdo. Núm. Exp. 692/2023.
Cortés Ruíz Tania Berenice-. Controversias del Orden Familiar 1 Acdo. Núm. Exp. 1660/2022.
Cortés de la Cruz Arturo su Suc. Sucesorio Familiar 1 Acdo. Núm. Exp. 1416/2023.
Durán Torres Omar Enrique vs. Yannin Cuantal Gómez Gómez. Controversias del Orden Familiar 1 Acdo. en Incidente. Núm. Exp. 1934/2021 Inc. de Cambio de Guarda y Custodia Provisional.
Esperón Melgar Marcela vs. Staines Sanders Alejandro. Controversias del Orden Familiar 1 Acdo. Núm. Exp. 3084/2024.
Espinosa Gutiérrez Carlos Flavio su Sucesión. Sucesorio Familiar 1 Acdo. en Amparo. Núm. Exp. 2536/2024 Amparo 118/2024-III.
Esquenazi Toledo Janeth vs. Martín Gold Witzman. Controversias del Orden Familiar 1 Acdo. en Incidente. Núm. Exp. 1208/2008 Inc. de Extinción del Derecho a Recibir Alimentos.
Farías Rebolledo Mario Federico. (su Sucesión). Sucesorio Familiar 1 Acdo. Núm. Exp. 1376/2018.
Flores Jiménez Nancy vs. Padilla Aguilar Ricardo. Controversias del Orden Familiar 3 Acdos. Núm. Exp. 2108/2024.
Galicia Becerril Alex Iván Leopoldo vs. Galicia Garcés Alejandro Leopoldo. Controversias del Orden Familiar 1 Acdo. Núm. Exp. 2038/2024.
García González Gabriela Elizabeth vs. González García Jonathan Armando. Controversias del Orden Familiar 1 Acdo. Núm. Exp. 1718/2024.
González Mercado Dairen vs. Daniel Montoya Castilla. Especial Familiar 1 Acdo. en Incidente. Núm. Exp. 1978/2021 Inc. de Fojación D Epensión Alimenticia.
González Laguna Daniel vs. Kenya Cecilia Martínez Alvarado. Controversias del Orden Familiar 1 Acdo. Núm. Exp. 1336/2022.
González Ortiz Rosa Elena vs. Lobo Carrillo Alejandro. Exh. Familiar 1 Acdo. en Exhorto. Núm. Exp. 3464/2024.
Guevara Ramírez Abraham Saúl vs. Carolina de Jesús González Pasten. -. Controversias del Orden Familiar 2 Acdos. Núm. Exp. 2106/2023.
Hernández Granados Eugenia (su Suc). Sucesorio Familiar 1 Acdo. en Otros. Núm. Exp. 32/2020 Cuarta Sección.
Hernández Isidro Jonhatan Jair vs. Blas Sánchez Araceli. Controversias del Orden Familiar 1 Acdo. Núm. Exp. 1692/2024.
Hernández Lira Carmen (su Sucesión). Sucesorio Familiar 1 Acdo. Núm. Exp. 1380/2017 Segunda Sección.
Hernández Peña Guadalupe Fabiola vs. Zenteno Alba Ricardo. Controversias del Orden Familiar 1 Acdo. Núm. Exp. 1680/2024.
Hernández Sotelo Jaime Alfredo. Acumulación vs. Ceballos Moctezuma Elvia Karla. Controversias del Orden Familiar 1 Acdo. en Incidente. Núm. Exp. 916/2019 Inc. de Modificación de Convn. Tomo II.
Hernández Villalón Esteban su Sucesión. Sucesorio Familiar 1 Acdo. Núm. Exp. 1734/2024.
Holanda de la Torre Mariana vs. García Pneda Mario Alejandro. Exh. Familiar 1 Acdo. en Exhorto. Núm. Exp. 3466/2024.
Islas Barenque Aline vs. Rodríguez Chávez Christopher. Controversias del Orden Familiar 1 Acdo. Núm. Exp. 2012/2024.
Islas Vda. de Pérez María de Jesús. Int. 1 Acdo. Núm. Exp. 262/1975.
Jaramillo Rodríguez Victoria vs. Mauricio de Jeus Maldonado Martínez. Especial Familiar 1 Acdo. Núm. Exp. 1330/2022.
Jiménez Gutiérrez Paola vs. Jiménez Lastra Germán. Controversias del Orden Familiar 2 Acdos. Núm. Exp. 1020/2022.
Juárez Castillo René Antonio vs. Edith Trejo Espinosa. Especial Familiar 1 Acdo. en Incidente. Núm. Exp. 162/2019 Inc. de Cancel. de Pensión Alimenticia.
Laguna Rojas Florentino su Sucesión. Sucesorio Familiar 1 Acdo. Núm. Exp. 1810/2024.

SOLO CONSULTA

Leurette Cruz Agustín su Sucesión. Juris. Voluntaria Familiar 1 Acdo. Núm. Exp. 2054/2024.
López Barba Sara su Sucesión. Sucesorio Familiar 1 Acdo. en Otros. Núm. Exp. 1390/2024 Cuarta Sección.
López Munguía Lauro (su Sucesión). Sucesorio Familiar 1 Acdo. Núm. Exp. 1202/2019.
López Pasten Gloria Beatriz su Sucesión. Sucesorio Familiar 1 Acdo. Núm. Exp. 1072/2024.
Luevano Chávez Sandra vs. Beltrán Romero Ignacio Daniel. Especial Familiar 1 Acdo. Núm. Exp. 998/2024.
Marmolejo González Ricardo Guillermo su Sucesión. Sucesorio Familiar 1 Acdo. en Exhorto. Núm. Exp. 2366/2024.
Martínez Cruz Lilia Fabiola vs. Jacinto Jacinto Manuel. Controversias del Orden Familiar 1 Acdo. Núm. Exp. 1792/2024.
Martínez Pelaiz Alma Beatriz vs. Caballero Gutiérrez Eder Giovani. Controversias del Orden Familiar 1 Acdo. Núm. Exp. 1942/2024.
Martínez Rodríguez José su Sucesión. Sucesorio Familiar 1 Acdo. Núm. Exp. 1746/2024.
Medina González María Marcela vs. Gabriel Torres Frenco. Controversias del Orden Familiar 1 Acdo. Núm. Exp. 908/2023.
Miranda Quiroz Juan Carlos. (su Sucesión). Sucesorio Familiar 1 Acdo. en Otros. Núm. Exp. 716/2018 Segunda Sección.
Molina Galicia María del Socorro vs. Molina Molina Leticia y Norma. Controversias del Orden Familiar 1 Acdo. Núm. Exp. 710/2020.
Molina Palafox María del Socorro vs. Domínguez Alfonso Luis Alberto. Controversias del Orden Familiar 1 Acdo. Núm. Exp. 1616/2017.
Monterrubio Rodríguez Elizabeth vs. Camarillo Morgado Samuel. Controversias del Orden Familiar 2 Acdos. Núm. Exp. 1106/2024.
Morales Sánchez Guadalupe Alexa vs. Matías Lucas Alejandro. Controversias del Orden Familiar 1 Acdo. Núm. Exp. 2154/2013.
Pérez Montero Irma Camelia vs. Albornoz Zeron Julio Patricio. Especial Familiar 4 Acdos. en Incidente. Núm. Exp. 502/2018 Inc. Modif Medidas Prov, Alim. y Fijación de Pa Garantía Gda y Cust. Reg. de Visitas Def. Tomo II.
Pérez Sosa Hugo Ricardo. Controversias del Orden Familiar 2 Acdos. Núm. Exp. 1344/2024.
Peña Hernández Fidel Javier su Sucesión. Sucesorio Familiar 1 Acdo. Núm. Exp. 1286/2024.
Ramírez Alanís Karla Rocío vs. Pérez Islas Julio Aarón. Controversias del Orden Familiar 2 Acdos. Núm. Exp. 1948/2024.
Ramírez Sevilla Piedad (su Suc.). Sucesorio Familiar 1 Acdo. Núm. Exp. 216/2021.
Reyes Cruz Juan Pablo vs. Aldana Reyes Eva. Controversias del Orden Familiar 1 Acdo. en Otros. Núm. Exp. 128/2015 Tomo II.
Reyes García Fernando. y María Remedios Martínez Garfias. Especial Familiar 1 Acdo. Núm. Exp. 1536/2023.
Reyes Soto Raymundo su Sucesión. Sucesorio Familiar 2 Acdos. Núm. Exp. 1950/2022 Cuad. Principal.
Rodríguez Axotla Rosario vs. Ávalos Correa Camilo Antonio. Controversias del Orden Familiar 1 Acdo. Núm. Exp. 158/2016.
Ruíz García Dulce Alejandra vs. Martínez Ramírez José Eduardo. Controversias del Orden Familiar 1 Acdo. Núm. Exp. 2092/2024.
Soriano Aguilar Cleotilde vs. Santos Buron Jesús. Exh. Familiar 1 Acdo. en Exhorto. Núm. Exp. 3460/2024.
Trujillo Castillo Pablo. Sucesorio Familiar 1 Acdo. en Incidente. Núm. Exp. 610/2021 Inc. de Remoción de Albacea.
Trujillo Castillo Pablo. Sucesorio Familiar 1 Acdo. en Acuerdos_audiencia. Núm. Exp. 610/2021 Segunda Sección.
Vázquez Carrillo Francisco (su Sucesión). Sucesorio Familiar 1 Acdo. en Otros. Núm. Exp. 486/2019 Cuarta Sección.
Zamora Corona Miroslava vs. Ortiz Chávez Enrique. Controversias del Orden Familiar 1 Acdo. Núm. Exp. 126/2020.
Zavaleta Mungia María de Lourdes vs. José Manuel Noriega Torres. Controversias del Orden Familiar 1 Acdo. Núm. Exp. 1016/1994.
MAL PUBLICADOS
Moreno Flores Carmela. Controversias del Orden Familiar 1 Acdo. Núm. Exp. 1652/2023.
NO PUBLICADOS
Macías Fonseca María de Jesús vs. Becerril Fonseca Fernando. Exh. Familiar 1 Acdo. en Exhorto. Núm. Exp. 3462/2024.
AUDIENCIA
Gallardo Fuentes Armando su Suc. -. Sucesorio Familiar. 1 audiencia. Núm. Exp. 550/2024.
García Olvera Rosa Ma Concepción Ernestina su Sucesión. Sucesorio Familiar. 1 audiencia. Núm. Exp. 870/2024.

SENTENCIAS DEFINITIVAS DEL 6 DE DICIEMBRE DEL 2024
Jiménez Cruces Miguel Ángel vs. Prado Barragán Betty Edith. Especial Familiar Sent. Div. 1 Núm. Exp. 1074/2024
SENTENCIAS INTERLOCUTORIAS
Martínez León Margarita vs. Domínguez Ramírez Jorge Armando. Controversias del Orden Familiar Sent. 1 Sent. Inter. en Incidente. Núm. Exp. 1942/2010 Inc. Cancel. de Alimentos

EL SECRETARIO DE ACUERDOS
LIC. JOSÉ LUIS OSERIN GARCÍA

DÉCIMO PRIMERO DE LO FAMILIAR

SECRETARÍA "A"
ACUERDOS DEL 6 DE DICIEMBRE DEL 2024

Alanís Rosales Sandra Yenitza vs. Rodríguez Hernández Fernando. Especial Familiar 1 Acdo. en Incidente. Núm. Exp. 1627/ 2008 de Liquidación de la Sociedad Conyugal.
Alix Emilie Lucie vs. Villafan Gutiérrez Víctor Gabriel. Especial Familiar Copias Mp. 1 Acdo. Núm. Exp. 1209/2023.
Alva Ortega Fernando Filemón su Sucesión. Sucesorio Familiar Sin Diligenciar. 4 Acdos. Núm. Exp. 1519/2024.
Artero Mendoza Fermín vs. Silva Morales Brenda Mariel. Controversias del Orden Familiar Acuerdo. 1 Acdo. Núm. Exp. 399/2024.
Avendaño Noriega Adriana Monserrat y Castro Casimiro Noé. Juris. Voluntaria Familiar Desahoga Mp. 1 Acdo. Núm. Exp. 1663/2024.
Ayala Saavedra Francisca vs. Retana Ayala Hugo Eduardo. Controversias del Orden Familiar Acuerdo. 4 Acdos. Núm. Exp. 1225/2024.
Barajas Ortega Diana Edith vs. Ernesto Barajas Ortiz. Controversias del Orden Familiar 1 Acdo. Núm. Exp. 3429/2024.
Bustamante García Saúl. Sucesorio Familiar Secc. Segunda. 1 Acdo. en Otros. Núm. Exp. 153/2021 Bis. 1 Secc. Segunda.
Cardona Lara Juana su Sucesión. Sucesorio Familiar Minutas. 2 Acdos. Núm. Exp. 1425/2024.
Chávez Bautista Rosa Elvira vs. Martínez Rangel Miguel. Especial Familiar Vista a la Contraparte. 1 Acdo. Núm. Exp. 1513/2007 Inc. de Liquidación de la Sociedad Conyugal.
Corral Quintero Raúl su Sucesión. Sucesorio Familiar 1 Acdo. Núm. Exp. 3231/2024.
Díaz Muñoz Karla vs. Juárez Jiménez Israel. Controversias del Orden Familiar Auto Radicación. 1 Acdo. Núm. Exp. 2541/2024.
Espinosa Zavala Hugo Enrique vs. Yesenia Lucila Ortega Pantoja. Especial Familiar por Notificada. 1 Acdo. Núm. Exp. 1737/2019.
Esteban Hernández Eric vs. Esteban Guillén Jesús Eduardo y Otro. Exh. Familiar 1 Acdo. Núm. Exp. 1585/2024.
Fonseca García Rosa María vs. Juan Ramón Sans Aguilar. Ord. Civil Familiar 1 Acdo. en Incidente. Núm. Exp. 1923/2016 Inc. Cance Pens Alim.
Fonseca García Rosa María vs. Juan Ramón Sans Aguilar. Ord. Civil Familiar Turnar Cedula. 1 Acdo. en Incidente. Núm. Exp. 1923/2016 Inc. Cumpli Servicio Médico.
Fuentes Torres Ana Marisela su Sucesión. Sucesorio Familiar Pide Copia. 1 Acdo. Núm. Exp. 771/2023.
García Morales Tania Nallely vs. Ramírez Bello Julián. Especial Familiar Dada Cuenta. 1 Acdo. en Incidente. Núm. Exp. 483/2022 Bis. 3 Inc. de Régimen de Visitas y Convivencias.
García Olascoaga Karmina Ivone vs. Nieto Olea Enrique Alejandro. Controversias del Orden Familiar Expedientillo. 1 Acdo. en Expedientillo. Núm. Exp. 541/2017.
Garibay Castillo María su Sucesión. Sucesorio Familiar 1 Acdo. Núm. Exp. 3235/2024.
Gomar Hernández Claudia Elena vs. Juris. Voluntaria Familiar Amparo 936/2023- I. 1 Acdo. en Otros. Núm. Exp. 217/2013 Bis. 1 Tomo II.
Gómez Rodríguez Rosa vs. Martínez Nieto Rosas. Controversias del Orden Familiar 1 Acdo. en Incidente. Núm. Exp. 1143/2012 Bis. 1 Inc. de Repos. de Autos.
González Nava Francisco vs. Alonso Agustín Ana Karen. Controversias del Orden Familiar Informe. 1 Acdo. Núm. Exp. 51/2022.
González Núñez Edith vs. López Zaragoza Fabián. Especial Familiar Sin Diligenciar. 1 Acdo. Núm. Exp. 109/2021.

SOLO CONSULTA
SOLO CONSULTA
SOLO CONSULTA

González Santos Rodrigo Alfredo. Especial Familiar Amparo Directo Avc5/2024- 13. 1 Acdo. en Amparo. Núm. Exp. 707/2024 Bis. 2 Amparo Directo.
González Ruíz Alicia. Sucesorio Familiar Autoriza. 1 Acdo. en Otros. Núm. Exp. 1551/2019 Bis. 1 Secc. Segunda.
Granados Casado Karla Vivian vs. Guadarrama Montes Erik. Controversias del Orden Familiar Girar Oficio. 2 Acdos. en Otros. Núm. Exp. 575/2023 Tomo II.
Grande Briones Marlen vs. Dotor Mendoza Eduardo. Controversias del Orden Familiar Contestación. 1 Acdo. Núm. Exp. 1223/2024.
Guerrero Abad Inés su Sucesión. Sucesorio Familiar Expedientillo. 1 Acdo. Núm. Exp. 203/2024.
Guerrero Muñoz Amaranta vs. Roberto Antonio Sarti Segura. Controversias del Orden Familiar Copias Fiscalia. 1 Acdo. en Otros. Núm. Exp. 1599/2019 Tomo Vii.
Heredia y Chávez Nava José Luis Raúl. Sucesorio Familiar Minuta Sellada. 1 Acdo. Núm. Exp. 513/2023.
Hernández Batalla Concepción vs. Ramírez Hernández Venancio Trinidad. Controversias del Orden Familiar Acuerdo. 1 Acdo. Núm. Exp. 2127/2023.
Jurado González Carmen María Magdalena. Int. 2 Acdos. Núm. Exp. 949/1996.
Juárez Lara Monserrat Airam vs. Yered Hiram Contreras Velarde. Especial Familiar Sin Diligenciar. 1 Acdo. en Incidente. Núm. Exp. 445/2019 Bis. 2 Inc. de Incumplimiento y Modificación de Convn. de Guarda y Custodia.
Lemoine Márquez Karla Paola vs. Lemoine Piñones Carlos Enrique. Controversias del Orden Familiar Auto Radicación. 1 Acdo. Núm. Exp. 2147/2024.
López Bárcenas Beatriz Selene vs. Hernández Granados Luis Arturo. Controversias del Orden Familiar Auto Radicacon. 1 Acdo. Núm. Exp. 3251/2024.
López González Carlos Enrique su Sucesión. Sucesorio Familiar Dada Nueva Cuenta. 1 Acdo. Núm. Exp. 683/2023.
Lozano Soto Citlali Jocelyn vs. Soto Navarro Karen Jocelin. Controversias del Orden Familiar 1 Acdo. Núm. Exp. 3259/2024.
Lujano López Laura Josefina vs. Mendoza Tamayo Francisco Javier. Controversias del Orden Familiar Minuta Sellada. 1 Acdo. en Otros. Núm. Exp. 759/2020 Tomo III.
Márquez Ordas Carlos. Sucesorio Familiar Expedientillo. 1 Acdo. Núm. Exp. 2167/2022.
Martínez García Edilberta vs. García Sánchez Alfredo. Controversias del Orden Familiar Contestación. 1 Acdo. Núm. Exp. 741/2024.
Martínez Prado Viridiana. Juris. Voluntaria Familiar Auto Radicación. 1 Acdo. Núm. Exp. 2543/2024.
Martínez Villareal José Guadalupe. Interd. Auto Radicación. 1 Acdo. Núm. Exp. 2621/2024.
Mendoza Guerrero Mónica. Juris. Voluntaria Familiar 1 Acdo. Núm. Exp. 2705/2024.
Millán Gómez Daniel. Sucesorio Familiar Desechado. 1 Acdo. en Incidente. Núm. Exp. 821/2017 Inc. de Inconformidad (Desechado) Objeción e Impugnación de la Rendiicón de Cuentas.
Millán Gómez Daniel. Sucesorio Familiar Acuerdo. 1 Acdo. en Otros. Núm. Exp. 821/2017 Rendición de Ctas. Diciembre 2023-Noviembre 2024.
Millán Gómez Daniel. Sucesorio Familiar Acuerdo. 1 Acdo. en Otros. Núm. Exp. 821/2017 Bis. 4 Secc. Tercera.
Moncada López Adela Valeria vs. Meraz González Erick Fernando. Controversias del Orden Familiar 1 Acdo. Núm. Exp. 3267/2024.
Monroy Hernández Adriana Noemí vs. Vicente Gerardo Cuevas Guerra. Controversias del Orden Familiar Of a Disp. 1 Acdo. en Incidente. Núm. Exp. 1319/2016 Bis. 8 Inc. de Alimentos.
Mora García Luis Enrique vs. Guadalupe Salinas Arévalo. Especial Familiar 1 Acdo. Núm. Exp. 699/2016.
Mora García Luis Enrique vs. Guadalupe Salinas Arévalo. Especial Familiar 6 Acdos. en Incidente. Núm. Exp. 699/2016 Inc. Cance Pens Alim. (2).
Navarrete Murillo Sara. Sucesorio Familiar No Ha Lugar. 1 Acdo. en Otros. Núm. Exp. 593/2021 Bis. 3 Secc. Cuarta.
Ortega Ortiz Rufino su Sucesión. Sucesorio Familiar 1 Acdo. Núm. Exp. 3257/2024.
Portillo Hernández Jorge vs. Olivos Villar Sandra. Especial Familiar Auto Radicación. 1 Acdo. Núm. Exp. 2653/2024.
Quintana Salazar Aurelio. Sucesorio Familiar 1 Acdo. en Otros. Núm. Exp. 515/2002 Bis. 2 Secc. Tercera.
Ramírez Amador Ana María vs. Velázquez Velázquez Ricardo. Especial Familiar Expedientillo. 1 Acdo. Núm. Exp. 225/2024.
Ramírez Delgado Rosa y Hernández Estrella Carlos Andrés. Especial Familiar Acuerdo. 2 Acdos. en Incidente. Núm. Exp. 1201/2004 Bis. 1 Inc. de Liquiedación de la Sociedad Conyugal.
Ramírez González Sergio Martín. Sucesorio Familiar Expdllo. Eli. 1 Acdo. Núm. Exp. 950/2015.
Recamier Palacios María del Rosario. Sucesorio Familiar por Notificado. 1 Acdo. Núm. Exp. 785/2019.
Reséndiz Cervantes Natividad su Sucesión. Sucesorio Familiar 1 Acdo. Núm. Exp. 3299/2024.
Riviello Guerrero Elvira vs. Inurriaga Ramírez Salvador. Especial Familiar Aud. Difer. 1 Acdo. en Incidente. Núm. Exp. 333/2015 Bis. 2 Div. Incausado Tomo II.
Robles Perales Pedro. Sucesorio Familiar Ofrece Confesi. 2 Acdos. en Incidente. Núm. Exp. 51/2018 Bis. 1 Inc. de Remoción de Albacea.
Rojas García Diana vs. Hernández Solís Óscar Alberto. Controversias del Orden Familiar Copias Fiscalia. 1 Acdo. Núm. Exp. 319/2024.
Romero Ginez Juan vs. Rivera Aguirre Petra. Controversias del Orden Familiar 1 Acdo. Núm. Exp. 3287/2024.
Romero López Armando. Sucesorio Familiar 1 Acdo. en Otros. Núm. Exp. 1611/2016 Bis. 3 Secc. Cuarta.
Ruíz Gallegos María Guadalupe. Interd. Auto Radicación. 1 Acdo. Núm. Exp. 2631/2024.
Ruíz Samperio Laura Angélica vs. José Francisco Martínez Sevilla. Especial Familiar a Disposición. 1 Acdo. en Incidente. Núm. Exp. 1067/2016 Bis. 3 Inc. Incumpli Pens Alim.
Ruvalcaba Contreras Nancy vs. Rubí Morales Jorge. Controversias del Orden Familiar Informe. 2 Acdos. Núm. Exp. 1841/2023.
Sanders Isaak Roberto vs. Licóna Pasten Esperanza. Controversias del Orden Familiar Vista a la Contraparte. 3 Acdos. Núm. Exp. 927/2023.
Santamaría García Erick Arturo vs. Viridiana Omaña Silva vs. Exp. que Remite el Juzgado 28o. Familiar para Se Acumulado Al 293/2018, Juic. Controv. del Orden Familiar, Promov. por Santamaría García Erick Arturo vs. Viridiana Omaña Silva. Controversias del Orden Familiar Audi Pasa a Sentencia. 1 Acdo. Núm. Exp. 579/2019.
Santana Maguellales Karen Jazmín vs. Lelsie Ángel Neve Santamaría. Controversias del Orden Familiar Se Ordena Cedula. 1 Acdo. Núm. Exp. 763/2020.
Santiago Barrios Angélica vs. Percastegui Pastelin Jorge. Controversias del Orden Familiar 1 Acdo. Núm. Exp. 3255/2024.
Santiago Téllez Gabriela. Juris. Voluntaria Familiar 1 Acdo. Núm. Exp. 2725/2024.
Trejo Silva Rafaela Leonerda vs. Huerta Morales Francisco Fernando. Especial Familiar Sin Diligenciar. 1 Acdo. Núm. Exp. 491/2024.
Trejo Velázquez Alexis vs. Martínez Pérez Tania Gabriela. Controversias del Orden Familiar 1 Acdo. Núm. Exp. 3281/2024.
Ugalde Haro Óscar Guillermo. Sucesorio Familiar 1 Acdo. Núm. Exp. 3273/2024.
Vega Ramírez Griselda vs. Marco Antonio Mayo Melchor. Controversias del Orden Familiar Acuerdo. 1 Acdo. en Incidente. Núm. Exp. 587/2006 Inc. de Cancel. de Pensión Alimenticia.
Veloz Mata María del Consuelo vs. Veloz Mata Ana Gabriela. Controversias del Orden Familiar Se Glosa. 3 Acdos. Núm. Exp. 1289/2024.
Velten Funcia Mariano vs. Lara Roth Tracy Elizabeth. Controversias del Orden Familiar 1 Acdo. Núm. Exp. 1597/2023.
Vergara Acevedo Víctor Josué vs. Recillas Tovar Ángela Yazmín. Controversias del Orden Familiar Auto Radicacon. 1 Acdo. Núm. Exp. 3527/2024.
Viurquis Torres Juan Miguel vs. Montes de Oca Ruíz Ana Isabel. Especial Familiar Dada Cuenta. 1 Acdo. en Incidente. Núm. Exp. 299/2023 Bis. 2 Inc. de Otorg. de Guarda y Custodia Definitiva.
De la Cruz Quinrero Elvia Libier vs. Bautista Hernández José Luis. Especial Familiar por Notif. 2 Acdos. Núm. Exp. 349/2023.

MAL PUBLICADOS

Bustamante García Saúl. Sucesorio Familiar Acuerdo. 1 Acdo. en Otros. Núm. Exp. 153/2021 Bis. 1 Secc. Segunda.

AUDIENCIA

Riviello Guerrero Elvira vs. Inurriaga Ramírez Salvador. Audi 523 Cpc, Difiere Especial Familiar. 1 Aud. en Incidente. Núm. Exp. 333/2015 Bis. 2 Div. Incausado Tomo II.

LA SECRETARIA DE ACUERDOS
LIC. AMANDA MARTÍNEZ PADILLA

SOLO CONSULTA
SOLO CONSULTA
SOLO CONSULTA

SECRETARÍA "B"
ACUERDOS DEL 6 DE DICIEMBRE DEL 2024

Aguilera Cabrera Elliot vs. Aguilera Garduño Alan Armando y Aguilera Garduño Moisés Daniel y Aguilera Garduño Rohoman Israel. Controversias del Orden Familiar 1 Acdo. Núm. Exp. 904/2024.
Almaraz Muciño Alejandra Ana Karen vs. Mauricio Chaparro Leyja. Controversias del Orden Familiar Audi Pasa a Sentencia. 1 Acdo. Núm. Exp. 1210/2017.
Álvarez López Laura. Juris. Voluntaria Familiar 1 Acdo. Núm. Exp. 3272/2024.
Álvarez Reséndiz Carolina Rosario su Sucesión. Sucesorio Familiar 1 Acdo. Núm. Exp. 1298/2023.
Ángeles Rojas Vicente. Sucesorio Familiar 1 Acdo. Núm. Exp. 2704/2024.
Arreguin Rojas Érika Paola vs. Maya Linares Diego Alberto. Controversias del Orden Familiar 1 Acdo. Núm. Exp. 1472/2024.
Báez Ruiz Ismael. Sucesorio Familiar 1 Acdo. Núm. Exp. 1256/2010 Rendición General de Ctas. de Administración de su Albaceazgo.
Blas Sánchez Norma Angélica vs. Sergio Rubén García Núñez. Controversias del Orden Familiar 1 Acdo. en Incidente. Núm. Exp. 632/2013 Cump. de Sentencia, Repetición por Pago Indebido.
Borja León Nelly vs. Sucesorio Familiar 1 Acdo. en Otros. Núm. Exp. 1302/2019 Bis. 2 Secc Segunda.
Cabrera Quintero María de la Luz. Sucesorio Familiar 1 Acdo. en Expedientillo_Expediente_No_Conocido. Núm. Exp. 504/2024 Expdllo.
Caliz Hernández Ivonne vs. Sarmiento Alavez César. Controversias del Orden Familiar Tomo II. 1 Acdo. en Cuadernillo. Núm. Exp. 352/2021 Tomo II.
Caliz Hernández Ivonne vs. Sarmiento Alavez César. Controversias del Orden Familiar Inc. Ejec. Pag. Pens. Alim. Venc. y No Pag. Eli. 1 Acdo. en Incidente. Núm. Exp. 352/2021 Bis. 2 Inc. de Ejecc. de Pago de Pensiones Alimenticias Vencidas y No Pagadas.
Calvo Rodríguez David su Sucesión. Sucesorio Familiar 1 Acdo. Núm. Exp. 1258/2024.
Canarios Jiménez María del Rosario vs. Piña Mendoza Gumersindo. Alim. Auto Radicación. 1 Acdo. Núm. Exp. 2608/2024.
Castellanos Martínez Aminta Esmeralda vs. Cipactli Jiménez Flores. Ord. Civil Familiar Auto Radicación. 1 Acdo. Núm. Exp. 2632/2024.
Contreras Anguiano Beatriz vs. Ricardo Olivares Gasca. Div. Nec. Expdllo. e. 1 Acdo. Núm. Exp. 576/2003.
Córdova Jiménez Mayra Beatriz vs. Vallejo Mora Fernando. Controversias del Orden Familiar Cita Val. Eli. 1 Acdo. Núm. Exp. 1990/2022.
Cruz Juárez Cipriano su Sucesión. Sucesorio Familiar Manifestaciones Eli. 1 Acdo. Núm. Exp. 54/2024.
Cuadros Sánchez Isac vs. Raquel Pacheco Flores. Controversias del Orden Familiar 1 Acdo. en Incidente. Núm. Exp. 1548/2016 Bis. 2 Inc. Cambio de Gyc.
Domínguez Fernández Yenny vs. Palma Martínez Erick Axel. Controversias del Orden Familiar 4 Acdos. Núm. Exp. 738/2021.
Fernández López Ventura su Sucesión. Sucesorio Familiar Informe Eli. 1 Acdo. Núm. Exp. 1758/2024.
Galván Gómez Nohemí vs. Ángel Ernesto Dávalos Osornio. Especial Familiar 1 Acdo. en Incidente. Núm. Exp. 1814/2017 Inc. de Cump. de Pensión Alimenticia.
García de la Rosa Juan Martín vs. Marisol Monroy Escamilla. Controversias del Orden Familiar 1 Acdo. Núm. Exp. 1468/2018 Bis. 2 Tomo II.
Gómez Arriola Nancy Janeth vs. Acevedo Chávez Ángel Alberto. Controversias del Orden Familiar audiencia. 1 Acdo. Núm. Exp. 2062/2021.
González León María del Consuelo vs. Mateos Aldrete Alfonso. Exh. Familiar 1 Acdo. Núm. Exp. 3368/2024.
Gutiérrez Ruíz Susana vs. Marco Aurelio Caparroso Chaves. Controversias del Orden Familiar Vía de Apremio Tomo II e. 1 Acdo. en Otros. Núm. Exp. 1030/2004 Bis. 10 Vía de Apremio.
Guzmán de Jesús Felisa vs. José Edgar Castillo Jiménez. Controversias del Orden Familiar Auto 115 Cpc. 1 Acdo. en Incidente. Núm. Exp. 1666/2008 Inc. de Cancel. de Pensión Alimenticia.
Héctor Manuel Monroy Cortés vs. Aleksandra Bárbara Zebrowska. Controversias del Orden Familiar Amparo Oficio 1336/2023-I. 1 Acdo. en Amparo. Núm. Exp. 3470/2024 Amparo 1336/2023-I.
Herrera del Río Karla vs. Carrillo Hernández Aldo Antonio. Controversias del Orden Familiar 1 Acdo. Núm. Exp. 428/2024.
Hijar González Stellaalethia vs. Campoy Martínez Eduardo Alejandro. Especial Familiar 3 Acdos. Núm. Exp. 896/2024.
Hijar González Stellaalethia vs. Campoy Martínez Eduardo Alejandro. Especial Familiar 1 Acdo. en Incidente. Núm. Exp. 896/2024 Bis. 2 Inc. de Cobro de Pensiones.
Jiménez Ruíz Magdalena Cristina. Sucesorio Familiar Primera Apelación. 1 Acdo. en Incidente. Núm. Exp. 452/2022 Inc. Nul. de Actuaciones.
Jovel Hernández Irving Argenis vs. Rodríguez Neri Vanessa. Controversias del Orden Familiar Auto Radicación. 1 Acdo. Núm. Exp. 2226/2024.
Juárez Díaz María Guadalupe vs. José Ángel Mata Aquines. Controversias del Orden Familiar Expdllo. e. 1 Acdo. en Expedientillo. Núm. Exp. 1792/2022 Expdllo.
Licea Puarrico Graciela su Sucesión. Sucesorio Familiar 3 Acdos. en Otros. Núm. Exp. 954/2023 Secc. Segunda.
Lizardi Ibarra María Martina su Sucesión. Sucesorio Familiar 1 Acdo. Núm. Exp. 2732/2024.
Luna Peña Fernanda Berenice vs. Castillo Ortega Omar José. Controversias del Orden Familiar 2 Acdos. Núm. Exp. 2036/2024.
López Plata Gladys vs. Carlos González Granados. Controversias del Orden Familiar Tomo II e. 1 Acdo. Núm. Exp. 760/2019.
Mata y Martínez Ascención su Sucesión. Sucesorio Familiar Auto Radicación. 1 Acdo. Núm. Exp. 2618/2024.
Mendoza Rodríguez Martín su Sucesión. Sucesorio Familiar 1 Acdo. Núm. Exp. 1542/2024.
Montes García Brenda Jarzibe vs. Mendoza Rodríguez Ricaro Alfredo. Controversias del Orden Familiar 1 Acdo. Núm. Exp. 3358/2024.
Montes Plata Perla Verónica vs. Juan Manuel Cabrera de la Fuente Hernández. Controversias del Orden Familiar 1 Acdo. en Otros. Núm. Exp. 306/2013 Vía de Apremio.
Mora Sánchez Juan y Carolina Sánchez Farías vs. Mora Sánchez Juan. Sucesorio Familiar Computo. 3 Acdos. en Otros. Núm. Exp. 1358/2012 Secc. Cuarta.
Muñoz Fuentes Liliana. Sucesorio Familiar 2 Acdos. Núm. Exp. 86/2023.
Muñoz Fuentes Liliana. Sucesorio Familiar 1 Acdo. en Otros. Núm. Exp. 86/2023 Bis. 2 Secc. Segunda.
Navarro Pulido José Luis su Sucesión. Exh. Familiar 1 Acdo. Núm. Exp. 3280/2024.
Olicon Romero Irma vs. Rosales Enríquez Armando. Especial Familiar Inc. Liq. Soc. Conyug. e. 1 Acdo. en Incidente. Núm. Exp. 394/2014 Inc. de Liquidación de Sociedad Conyugal Activo.
Ornelas Sánchez Lidia vs. Salvador Camarena Ascencio. Especial Familiar 1 Acdo. en Incidente. Núm. Exp. 646/2016 Bis. 5 Inc. de Aumento de Pensión.
Oropeza Cedillo Macaria su Sucesión. Sucesorio Familiar Dada Cta. 1 Acdo. en Otros. Núm. Exp. 8/2024 Bis. 2 Secc. Segunda.
Peral Ortega Martha. Int. Auto Radicación. 1 Acdo. Núm. Exp. 2642/2024.
Pérez Jerónimo Mari Carmen vs. Trejo Trujillo Juan Manuel. Especial Familiar Expdllo. e. 1 Acdo. Núm. Exp. 1674/2021.
Pérez Santos José Arturo vs. Jiménez Martínez Claudia Bibiana. Especial Familiar Manifestaciones Eli. 1 Acdo. Núm. Exp. 448/2024.
Pérez Tenorio Claudia vs. José Luis Camacho Corona. Especial Familiar Terc. Apel. 1 Acdo. en Incidente. Núm. Exp. 1592/2018 Bis. 2 Inc. de Compensación.
Ramírez Sandoval María Azucena vs. Ramos Lagunes Hugo César. Controversias del Orden Familiar Expdllo. e. 1 Acdo. en Cuadernillo. Núm. Exp. 760/2021 Tomo II.
Ramírez Silvia vs. Jorge García Pérez. Controversias del Orden Familiar Computo. 2 Acdos. en Incidente. Núm. Exp. 1306/2009 Inc. de Cancel. de Pensión Alimenticia.
Rodríguez Dueñas Martha Judith vs. Ulises Isaac Valverde Mendoza. Controversias del Orden Familiar Copias Certificadas. 1 Acdo. Núm. Exp. 1328/2017.
Rodríguez Villaseñor Ismael Tonatiuh vs. Hammeken González Pamela Carlota. Controversias del Orden Familiar 2 Acdos. Núm. Exp. 1978/2024.
Ruíz Ivel Cinthya vs. Jáuregui Casas Jonathan Alain. Controversias del Orden Familiar Auto 115 Cpc. 1 Acdo. Núm. Exp. 254/2024.

SOLO CONSULTA
SOLO CONSULTA
SOLO CONSULTA

Sales Sarrapy Carlos Leopoldo vs. Laura Elena Ortiz Chapa. Especial Familiar Inc. Mod. Conv. Tomo Xix e. 2 Acdos. en Incidente. Núm. Exp. 1560/2015 Bis. 19 Inc. Mod Conv. Tomo Xix.
Salinas Torre Samuel. Juris. Voluntaria Familiar Auto Radicación. 1 Acdo. Núm. Exp. 2622/2024 Bis. 1.
Sánchez Selvas Guadalupe. Ord. Civil Familiar Minuta Eli. 1 Acdo. Núm. Exp. 1604/2023.
Segura Medina Alejandro su Sucesión. Sucesorio Familiar Manifestaciones e. 2 Acdos. Núm. Exp. 1968/2023.
Silva Lara Jacqueline vs. Monroy Reina Edgar. Exh. Familiar 2 Acdos. Núm. Exp. 2600/2024.
Soto Soria Armando vs. Sucesorio Familiar Auto Radicación. 1 Acdo. Núm. Exp. 2626/2024.
Valdez Ibáñez Dunnya Yadira vs. Sánchez Peralta Arturo. Controversias del Orden Familiar 1 Acdo. Núm. Exp. 1922/2024.
Valencia Juárez Elvira. Sucesorio Familiar Auto Radicación. 1 Acdo. Núm. Exp. 2624/2024.
Wallsten Almegard Adrienne Elisabet vs. Castorena Roji Gerardo. Especial Familiar Inc. Resolv. Cuast. Inh. Disol. Vinc. Matrim. Tomo III e. 1 Acdo. en Incidente. Núm. Exp. 142/2021 Inc. para Resolver Cuestiones Inherentes Al Div. Tomo III.
Yenzen Sánchez Nancy Lesly vs. Hugo Mariano Vélez Muñoz. Controversias del Orden Familiar 1 Acdo. Núm. Exp. 370/2019 Vía de Apremio.
Zepeda González Andrea vs. Peralta Urrutia Manuel de Jesús. Controversias del Orden Familiar Dada Nueva Cuenta. 1 Acdo. Núm. Exp. 1998/2024.
De la Torre Boullosa Josefina su Sucesión. Sucesorio Familiar 1 Acdo. Núm. Exp. 3256/2024.
AUDIENCIA
Hernández Pérez Blanca Estela vs. Rodríguez Hernández Jaime. Platica Con Infante Controversias del Orden Familiar 1 audiencia. Núm. Exp. 1736/2024.
Santos y Nieto Jesús su Sucesión. Aud. 801 Sin Asistencia Sucesorio Familiar. 1 audiencia. Núm. Exp. 1502/2024.

LA SECRETARIA DE ACUERDOS
LIC. ALEJANDRA LETICIA ACEVEDO ALONSO

DÉCIMO SEGUNDO DE LO FAMILIAR

SECRETARÍA "A"
ACUERDOS DEL 6 DE DICIEMBRE DEL 2024

Arredondo Camacho Aidée Osmara vs. Arreola Reyes César Cutberto. Controversias del Orden Familiar Expedientillo. 1 Acdo. Núm. Exp. 483/2021.
Bajonero Mondragón José Luis vs. Encarnación Palacios Irais Sofía. Controversias del Orden Familiar %. 2 Acdos. Núm. Exp. 1023/2024.
Benítez Nava Juana Felipa vs. Mejía Ibarra José Antonio. Especial Familiar Expedientillo. 1 Acdo. Núm. Exp. 211/2023.
Blanco Ladron de Guevara Lucrecia su Sucesión. Sucesorio Familiar 1 Acdo. Núm. Exp. 955/2024.
Cabrera Escamilla Araceli vs. Gómez Ruíz Braulio Argenis. Controversias del Orden Familiar 1 Acdo. Núm. Exp. 2425/2024.
Cabrera Escamilla Araceli vs. Gómez Ruíz Braulio Argenis. Controversias del Orden Familiar 1 Acdo. en Incidente. Núm. Exp. 2425/2024 Reduc. de Pensión.
Camacho González Efrén su Sucesión. Sucesorio Familiar 1 Acdo. Núm. Exp. 2985/2024.
Canseco Celis Deyanira vs. Segura Palacios Daniel. Controversias del Orden Familiar 1 Acdo. Núm. Exp. 2501/2024.
Cárdenas Villalpando Libia Mallitzin vs. Muñoz Tiscareño Juan Antonio. Controversias del Orden Familiar 1 Acdo. Núm. Exp. 1313/2024.
Cruz Anaya Catalina su Sucesión. Sucesorio Familiar 1 Acdo. Núm. Exp. 2585/2024.
Cruz Vázquez Virginia su Sucesión. Sucesorio Familiar 1 Acdo. Núm. Exp. 3247/2024.
Curiel Pineda Ignacio vs. su Sucesión. Sucesorio Familiar 1 Acdo. Núm. Exp. 567/2021.
Gallegos Rueda María Isabel vs. Aguirre García Sergio. Juris. Vol. Expedientillo. 1 Acdo. Núm. Exp. 3113/2024.
García Chávez Ambrosio Guadalupe su Sucesión. Sucesorio Familiar 1 Acdo. en Otros. Núm. Exp. 511/2023 Secc. Tercera.
García Figueroa Ascencio José Aarón vs. Morales Medina Xazmin. Ord. Civ. 3 Acdos. Núm. Exp. 2855/2024.
García García José Iván vs. Gutiérrez Cardoso Denis Andrea. Controversias del Orden Familiar %. 2 Acdos. Núm. Exp. 1817/2024.
Giese Tejeda Sara. Sucesorio Familiar 1 Acdo. Núm. Exp. 2677/2024.
González Reyes Claudia Ivonne vs. Reyes Guzmán Luis Enrique. Controversias del Orden Familiar 1 Acdo. Núm. Exp. 435/2021.
Grajeda Lara Rocío vs. Jorge Ariel Vega Perdomo. Ord. Civil Familiar 1 Acdo. en Incidente. Núm. Exp. 371/2010 Inc. de Repos. de Autos.
Hernández Hernández María de Los Ángeles vs. Colon Durán Cristóbal. Exh. Familiar 1 Acdo. en Exhorto. Núm. Exp. 3497/2024.
Ibarra Flores Yadira vs. Pacheco López José Salvador. Controversias del Orden Familiar %. 1 Acdo. Núm. Exp. 1943/2024.
Isaguirre Mejía Carlos. Sucesorio Familiar Expedientillo. 1 Acdo. Núm. Exp. 941/2014.
Jiménez Mundo Julia. Sucesorio Familiar % Dada (Auto Complementario). 1 Acdo. Núm. Exp. 1369/2018.
Llaguno Salamanca Magdalena vs. Méndez Rodríguez Edgar. Controversias del Orden Familiar 1 Acdo. en Incidente. Núm. Exp. 893/2012 Inc. de Cancel. de Pensión Alimenticia II.
Lozada Ibáñez Ana María Cleotilde. Sucesorio Familiar 1 Acdo. Núm. Exp. 2447/2024.
Marmolejo Salas Tomás. Sucesorio Familiar 1 Acdo. Núm. Exp. 1163/1999.
Marmolejo Salas Tomás. Sucesorio Familiar 1 Acdo. en Otros. Núm. Exp. 1163/1999 Secc. Segunda. de Inventarios.
Martínez Martínez Everardo Librado vs. Sucesorio Familiar 1 Acdo. en Otros. Núm. Exp. 781/2018 Secc. Cuarta.
Molina Xocyotl María de Lourdes vs. Hugo Armando López Contreras. Controversias del Orden Familiar 1 Acdo. Núm. Exp. 505/1988.
Mora Hernández Martha Imelda vs. Martínez Galicia Óscar. Controversias del Orden Familiar Auto Complementario. 1 Acdo. Núm. Exp. 1837/2024.
Navarro Flores Gregorio. Sucesorio Familiar % Expedientillo. 1 Acdo. Núm. Exp. 2177/2013.
Parra Diaz Arturo. Sucesorio Familiar Expedientillo. 1 Acdo. Núm. Exp. 583/2010.
Parra Orozco Magali María vs. Sergio Venegas Becerra. Controversias del Orden Familiar 3 Acdos. en Cuadernillo. Núm. Exp. 703/2009 Principal Tomo II.
Rafael Cristóbal Dora Luz vs. Camacho Reyes Esign Ramón. Controversias del Orden Familiar 1 Acdo. Núm. Exp. 1199/2008 Bis. 1 Tomo II.
Ramírez Aguilar Rita Montserrat vs. Martínez Moreno José de Jesús. Controversias del Orden Familiar 1 Acdo. Núm. Exp. 1879/2024.
Ramírez Farrera Marisol vs. Rivera Olivas Erick Enrique. Controversias del Orden Familiar 2 Acdos. Núm. Exp. 449/2018.
Ramírez Mejía Teresa vs. Castrejón Nunez Raúl Alberto. Controversias del Orden Familiar Expedientillo. 1 Acdo. Núm. Exp. 1789/2021.
Ramírez Pérez Armando vs. Navarro Paz Rosa Lilia. Especial Familiar 1 Acdo. Núm. Exp. 2791/2024.
Rayo Reyes María Trinidad vs. Rubio López Diego Illary. Controversias del Orden Familiar %. 1 Acdo. Núm. Exp. 1931/2024.
Rentería Hernández Corisanth Belén vs. Carlos Adrián Santamaría Gallegos. Controversias del Orden Familiar 1 Acdo. Núm. Exp. 57/2016.
Reyes Martínez Maribel vs. Valero Olalde Pablo. Controversias del Orden Familiar 1 Acdo. Núm. Exp. 2271/2024.
Riopedre Sánchez Julia y Calva Neria Leopoldo. Exh. Familiar 2 Acdos. en Exhorto. Núm. Exp. 3501/2024.
Ríos Barba Fernando vs. Martín del Campo Vera María Vianney. Controversias del Orden Familiar 1 Acdo. Núm. Exp. 2299/2024.
Ruíz Villa Aurora su Sucesión. Sucesorio Familiar %. 1 Acdo. Núm. Exp. 927/2024.
Salazar Aviña María Maricela vs. Andonegui Banda Santos. Controversias del Orden Familiar Dada Nueva Cuenta. 1 Acdo. en Incidente. Núm. Exp. 561/2021 Inc. de Cancel. de Pensión Alimenticia.
Saldívar Guzmán Marcela vs. Muñoz Duarte Krishna Muñoz Duarte. Ord. Civil Familiar %. 1 Acdo. en Incidente. Núm. Exp. 2643/2024 Inc. de Susp. de Régimen de Visitas y Convivencias.

SÓLO CONSULTA

Serna Álvarez Nelly Daniela vs. Madrid Mérida Rubén. Especial Familiar 2c. 2 Acdos. Núm. Exp. 1091/2024.
Sierra Aguilar Ana Karen vs. Erick Francisco Román Corona. Controversias del Orden Familiar 1 Acdo. Núm. Exp. 1921/2024.
Soto Ramírez Gerardo Carlos vs. Norma Graciela Hernández Peralta. Especial Familiar Expedientillo. 1 Acdo. Núm. Exp. 1329/2014.
Staines Orozco Elide Rosa su Sucesión. Sucesorio Familiar 1 Acdo. Núm. Exp. 1691/2022.
De la Mora Zárate Lynda Jenny vs. Sánchez Aguirre Anulfo Ricardo. Especial Familiar 1 Acdo. Núm. Exp. 1621/2017.
NO PUBLICADOS
Aguilar Guerrero Ernesto su Sucesión. Sucesorio Familiar 2 Acdos. Núm. Exp. 1285/2023 Segunda Sección.
Bonilla Díaz Genaro su Sucesión. Sucesorio Familiar 1 Acdo. Núm. Exp. 1397/2022.
Calderón Armaga Hugo Mauricio vs. Guzmán Campos Lourdes María del Socorro. Especial Familiar 4 Acdos. en Incidente. Núm. Exp. 85/2022 Inc. para Resolver en Def. Las Cuestiones Inherentes a la Disol. del Vínculo Matrimo.
Colín Bárcenas Martha Érika y Tapia Jiménez Armando vs. Tapia Colín Jonathan Armando y Chavarría Castorena Karla. Controversias del Orden Familiar 2 Acdos. Núm. Exp. 659/2024.
Crespo Palma Marco Said vs. Ayon Delgado Diana Monserrat. Controversias del Orden Familiar 1 Acdo. Núm. Exp. 1997/2024.
García Ordaz Nadia Jazmín vs. José Alberto Arellano Lorenzo. Controversias del Orden Familiar 1 Acdo. Núm. Exp. 35/2024.
González Padilla Guillermo vs. su Sucesión. Sucesorio Familiar 1 Acdo. Núm. Exp. 1221/2020.
López Sánchez Lourdes vs. Arturo Contreras Nieves. Especial Familiar 2 Acdos. Núm. Exp. 1255/2012.
Medina Amador Agustín su Sucesión. Sucesorio Familiar 1 Acdo. Núm. Exp. 675/2024.
Mejía Bautista Ana Estephani vs. Ramírez Lázaro Lemuel David. Controversias del Orden Familiar 1 Acdo. en Expedientillo. Núm. Exp. 453/2024.
Mejía Murillo Érika Melina vs. Mario Antonio Acosta Jara. Controversias del Orden Familiar 1 Acdo. Núm. Exp. 833/2016.
Pérez Franco Rafael Antonio vs. Espinosa Rangel Georgina Áurea. Especial Familiar 1 Acdo. Núm. Exp. 129/2020.
Peña Gamboa Alma Delia vs. Antonio Fuentes Sosa. Controversias del Orden Familiar 1 Acdo. Núm. Exp. 2867/2024.
Pineda Silva Gloria. Ord. Civil Familiar Expedientillo. 1 Acdo. Núm. Exp. 385/1974.
Ramos Guerrero Juana. Juris. Voluntaria Familiar 1 Acdo. Núm. Exp. 2903/2024 Tomo III.
Rodríguez Jesús su Sucesión. Sucesorio Familiar 3 Acdos. Núm. Exp. 2021/2024.
Sánchez Godínez Marco Antonio su Sucesión. Sucesorio Familiar 1 Acdo. Núm. Exp. 537/2024.
Sandoval Gómez José Antonio su Sucesión. Sucesorio Familiar 1 Acdo. Núm. Exp. 1893/2024.
Vázquez Torres Ramiro. Sucesorio Familiar Expedientillo. 1 Acdo. Núm. Exp. 1007/2014.
AUDIENCIA
Aquino Sánchez Margarita. Aud. Incidental Sucesorio Familiar. 1 Aud. en Incidente. Núm. Exp. 1641/2016 Remoción de Albacea IV.
SENTENCIAS INTERLOCUTORIAS
Becerra Rodríguez Gabino su Sucesión. Sucesorio Familiar Sent. Interl. 1 Núm. Exp. 1517/2022
Romero García Alfredo. Sucesorio Familiar Sent. Interl. Declaratoria de Heredros 1 Sent. Inter. en Incidente. Núm. Exp. 1029/2021 de Oposición Al Proyecto de Partición
Sánchez Ramos Joselyn vs. Carrillo Pérez Yelnhary Diego. Controversias del Orden Familiar Sent. Interl. 1 Sent. Inter. en Incidente. Núm. Exp. 587/2023 de Modificación de Convenio

LA SECRETARIA DE ACUERDOS
LIC. NAOMY ALEJANDRA RIVERA LIMA

SECRETARÍA "B"
ACUERDOS DEL 6 DE DICIEMBRE DEL 2024

Amado Mendoza Anayeli vs. Gamboa Porcayo Pedro. Controversias del Orden Familiar 1 Acdo. Núm. Exp. 652/2016.
Arrieta Peralta Camila vs. Arrieta Peralta Gabriela Raquel. Controversias del Orden Familiar 1 Acdo. Núm. Exp. 1658/2024.
Blas Rocha Rosalba vs. Maglovio Caseres Morales. Especial Familiar 2 Acdos. en Incidente. Núm. Exp. 1584/2012 Inc. de Cancel. de Pensión Alimenticia.
Carrera Juárez María de Lourdes vs. Rodríguez Torres Carlos Martín. Especial Familiar 1 Acdo. en Incidente. Núm. Exp. 2978/2024 Inc. para Regular Las Cuestiones Inherentes a la Disol. del Vínculo Matrimonial.
Castillo Cruz Francisco Raúl. Sucesorio Familiar 1 Acdo. Núm. Exp. 1582/2018.
Castillo Villeda María Luisa su Sucesión. Sucesorio Familiar 1 Acdo. Núm. Exp. 1976/2023.
Chávez Moedano Francisco Eduardo vs. Vega González Mariana. Controversias del Orden Familiar 1 Acdo. Núm. Exp. 3252/2024.
Díaz Franco Dayana Nayeli vs. Díaz Franco Fernanda Guadalupe. Controversias del Orden Familiar 1 Acdo. Núm. Exp. 1956/2024.
Domínguez Marín Cristopher David vs. Nancy Beatriz Velázquez Durán. Controversias del Orden Familiar 6 Acdos. en Incidente. Núm. Exp. 2230/2024 Incumplimiento de Convenio.
García Heredia Alma Rosa vs. Hernández Cruz Aldo Joel. Controversias del Orden Familiar 1 Acdo. Núm. Exp. 1588/2024.
González Sánchez María del Carmen y Cabrera Gaytán Jorge vs. Guevara Flores Nancy y Montellano Flores Francisco Benjamín. Controversias del Orden Familiar 1 Acdo. Núm. Exp. 738/2024.
Govea Sanson María Angélica su Sucesión. Sucesorio Familiar 1 Acdo. Núm. Exp. 798/2024.
Gutiérrez Barajas Melanie Yutzil vs. Alayon Olvera Edher Irving. Especial Familiar 1 Acdo. en Incidente. Núm. Exp. 32/2024 Inc. para Regular Las Cuestiones Inherentes a la Disol. del Vínculo Matrimonial.
Haber Harari Alfonso vs. Vega Ruíz Rossana. Controversias del Orden Familiar 1 Acdo. Núm. Exp. 1302/2022 Tomo II.
Huerta Ramírez Carmen su Sucesión. Sucesorio Familiar 1 Acdo. Núm. Exp. 782/2023.
Islas Rubio Felipe vs. Secc. Cuarta. Sucesorio Familiar 1 Acdo. en Otros. Núm. Exp. 3234/2024 Secc. Cuarta.
Jiménez Arrellano Iridiana vs. Alfaro Rangel Edgar Emilio. Exh. Familiar 2 Acdos. en Exhorto. Núm. Exp. 2062/2024.
Jiménez Vera Plinio David vs. Coronado Morales Nancy Tamara. Controversias del Orden Familiar 1 Acdo. Núm. Exp. 3220/2024.
López Galindo Maricela vs. Enrique Parra del Valle. Alim. 1 Acdo. Núm. Exp. 1052/1996.
López García Érika Elizabeth y Ricardo Gómez García vs. Gómez García Ricardo. Especial Familiar 1 Acdo. en Incidente. Núm. Exp. 1128/2014 de Pago de Pensiones Vencidas y No Pagadas.
Maqueda Mendoza Gloria. Sucesorio Familiar Acdo. Cuad. de Amparo. 1 Acdo. en Amparo. Núm. Exp. 836/2018 150/2024.
Nava Pérez Víctor Claudio su Sucesión. Sucesorio Familiar 2 Acdos. Núm. Exp. 724/2024.
Nicolás Sánchez Aldo vs. Ramírez Orozco Marilú. Controversias del Orden Familiar 1 Acdo. en Cuadernillo. Núm. Exp. 222/2023 Principal Tomo II.
Pérez Domínguez Mónica. Sucesorio Familiar 1 Acdo. Núm. Exp. 2484/2024.
Pérez Pacheco Porfiria su Sucesión. Sucesorio Familiar 1 Acdo. Núm. Exp. 840/2024.
Pineda Casarez Fernando vs. Lozano Contreras Ana María. Especial Familiar 2 Acdos. Núm. Exp. 770/2024.
Preciado Hernández Ma Carmen su Sucesión. Sucesorio Familiar 4 Acdos. Núm. Exp. 1940/2024.
Puga Leal Alicia. Sucesorio Familiar 1 Acdo. Núm. Exp. 92/2008.
Ramírez Urrutia Eric vs. Juárez Mucio Alejandra Felisa. Especial Familiar 1 Acdo. en Incidente. Núm. Exp. 1994/2017 Inc. para Regular Las Cuestiones Inherentes a la Disol. del Vínculo Matrimonial.
Reyes Castillo Guadalupe su Sucesión. Sucesorio Familiar 1 Acdo. en Otros. Núm. Exp. 72/2023 Secc. Segunda.
Rivera Antunez Miguel vs. López Pichardo Jocelyn Harumi. Controversias del Orden Familiar 1 Acdo. Núm. Exp. 3318/2024.
Rodríguez Rojas Iván Isacc vs. Olmos Ramírez Diana Nohemí. Controversias del Orden Familiar 1 Acdo. Núm. Exp. 730/2024.
Rodríguez María Ventura. Sucesorio Familiar 1 Acdo. Núm. Exp. 366/2022.

SOLO CONSULTA
SOLO CONSULTA
SOLO CONSULTA

Rojas Madrid Jonathan vs. Bernal Mata Gabriela. Controversias del Orden Familiar 1 Acdo. en Incidente. Núm. Exp. 878/2022 Inc. de Cambio de Guarda y Custodia.
Rojas Madrid Jonathan vs. Bernal Mata Gabriela. Controversias del Orden Familiar 1 Acdo. en Cuadernillo. Núm. Exp. 878/2022 Inc. Vía de Apremio.
Rojas Madrid Jonathan vs. Bernal Mata Gabriela. Controversias del Orden Familiar 2 Acdos. Núm. Exp. 878/2022 Tomo IV Principal.
Romero Loperena Sheila Michelle vs. Sánchez Cano Diego Gioulani. Controversias del Orden Familiar 1 Acdo. en Incidente. Núm. Exp. 1034/2020 Inc. de Cancel. de Pensión Alimenticia.
Salazar Zavaleta Hilario vs. Gómez López María Leticia. Especial Familiar 2 Acdos. Núm. Exp. 746/2023.
Sebastián García Jorge Jesús vs. Piña Santiago Evangelina. Controversias del Orden Familiar 1 Acdo. Núm. Exp. 1396/2024.
Segura Chaire Carmen vs. su Sucesión. Sucesorio Familiar 1 Acdo. Núm. Exp. 536/2021.
Silva Mata Gabriel Marcelo y Esther Rodríguez Salazar. Especial Familiar 1 Acdo. en Incidente. Núm. Exp. 790/2013 Inc. de Cancel. de Pensión Alimenticia Actual.
Solís Osorno Dulce Ivette vs. Luis Alberto Hernández Olguín. Especial Familiar 1 Acdo. en Incidente. Núm. Exp. 218/2020 Inc. de Guarda y Custodia.
Solís Pérez Dalía del Carmen vs. Recillas Gozalez Alejandro Samuel. Controversias del Orden Familiar 1 Acdo. Núm. Exp. 1130/2024.
Solís y Dorantes Salvador su Sucesión. Sucesorio Familiar 1 Acdo. Núm. Exp. 918/2023.
Talavera Velázquez Alejandro vs. Vergara Orozco Anaisi. Controversias del Orden Familiar Acdo. Cuad. de Amparo. 1 Acdo. en Amparo. Núm. Exp. 168/2022 1096/2024.
Tinoco Venegas Rocío Lorena vs. Elizalde Maldonado Enrique. Especial Familiar 1 Acdo. Núm. Exp. 1082/2024.
Torres López Rosa María vs. Hernández Hernández David. Controversias del Orden Familiar 1 Acdo. Núm. Exp. 2956/2024 Tomo II.
Trejo Solís María su Sucesión. Sucesorio Familiar 1 Acdo. Núm. Exp. 1342/2024.
Urzua Medina Luis Gerardo vs. Amaya Soto Diana Laura. Controversias del Orden Familiar 2 Acdos. en Cuadernillo. Núm. Exp. 2980/2024 Modificación Guarda y Custodia.
Vázquez Alfaro Gilberto su Sucesión. Sucesorio Familiar 1 Acdo. en Incidente. Núm. Exp. 472/2013 Inc. Oposición y Objeción a la Rendición de Ctas. Presentada por el Albacea Judicial.
Vázquez Alfaro Gilberto su Sucesión. Sucesorio Familiar 1 Acdo. en Incidente. Núm. Exp. 472/2013 Inc. Remoción de Albacea en contra del Albacea Judicial.
Vázquez Alfaro Gilberto. Sucesorio Familiar 1 Acdo. en Cuadernillo. Núm. Exp. 472/2013 Cuad. de Rendición de Ctas. Noviembre 2023 a Octubre 2024.
Vázquez Alfaro Gilberto. Sucesorio Familiar 1 Acdo. en Incidente. Núm. Exp. 472/2013 Pago de Honorarios.
Velázquez Osnaya Epifanio su Sucesión. Sucesorio Familiar 1 Acdo. Núm. Exp. 1716/2022.
De Mendiola Luis Augusto Ferrer. Sucesorio Familiar 1 Acdo. Núm. Exp. 168/1989.
De la Rosa Rodríguez Carmen vs. Avilés de León Melchor. Controversias del Orden Familiar 1 Acdo. Núm. Exp. 1126/2017.
Ávila Avellaneda Jennifer vs. Lechuga Zepeda Luis Alberto. Controversias del Orden Familiar Contestación de Agravios. 1 Acdo. Núm. Exp. 1202/2020 Principal Tomo III.

NO PUBLICADOS

Sotelo Huitrón Ramón. Sucesorio Familiar no Publ. del 5 de Diciembre 2024. 1 Acdo. en Otros. Núm. Exp. 1438/2018 Secc. Cuarta.

AUDIENCIA

Altesor Trabanco Victoria vs. Omar Aguilera Gómez. Aud. de Ley Controversias del Orden Familiar 2 audiencias Núm. Exp. 1124/2024.
Enríquez Martínez Luis Jaime su Sucesión. Aud. 801 Sucesorio Familiar. 1 audiencia. Núm. Exp. 1922/2021.

SENTENCIAS INTERLOCUTORIAS

Cuevas Arteaga Elvira Hortencia su Sucesión. Sucesorio Familiar Sent. Interl. 1 Núm. Exp. 110/2024

LA SECRETARIA DE ACUERDOS
LIC. NALLELY JIMÉNEZ ALTAMIRANO

DÉCIMO TERCERO DE LO FAMILIAR

SECRETARÍA "A"
ACUERDOS DEL 6 DE DICIEMBRE DEL 2024

Aguilar Morales María Olivia vs. Francisco Adán Rosas Corona. Ord. Civil Familiar 1 Acdo. en Incidente. Núm. Exp. 519/2001 Inc. de Ejecc. de Sentencia.
Álvarez Rojas Gabriela vs. Domínguez Lozano Ezequiel David. Controversias del Orden Familiar Zd. 1 Acdo. Núm. Exp. 2681/2024.
Amézcua Sánchez J Jesús su Sucesión. Sucesorio Familiar Ecm. 1 Acdo. Núm. Exp. 515/2022 Secc. Cuarta.
Badillo Jiménez Imelda. Especial Familiar Fer. 1 Acdo. en Expedientillo. Núm. Exp. 13527/1983.
Bolaños Ríos Alicia su Sucesión. Sucesorio Familiar 1 Acdo. Núm. Exp. 1689/2024.
Cabrera García Lilia vs. Valentín Federico Rodríguez Ortiz. Especial Familiar Zd. 1 Acdo. en Incidente. Núm. Exp. 217/2008 Inc. de Cancel. de Pensión Alimenticia.
Carrera Romero María de Los Ángeles su Suce. Sucesorio Familiar 1 Acdo. Núm. Exp. 3289/2024 Principal.
Carrillo Rojas Ana Rubí vs. David Uriel Camacho Arévalo. Controversias del Orden Familiar Comparecencia Billete. 1 Acdo. Núm. Exp. 1311/2015 Tomo II.
Díaz Hernández Carlos vs. Quiroz González Yurico Yésica. Controversias del Orden Familiar 1 Acdo. en Otros. Núm. Exp. 1155/2022 Vía de Apremio.
Domínguez López Alma Valeria vs. Moreno Ramírez Cristopher Joshua. Controversias del Orden Familiar Zd. 2 Acdos. en Incidente. Núm. Exp. 281/2024 Modificación de Convenio.
Félix Limas Indira Diana vs. Moisés Marco Polo Moreno Durán. Div. Nec. 1 Acdo. Núm. Exp. 1163/2005.
Fragoso Santiago Elena vs. García Hernández Lady Sofía y Fragoso Santiago Daniel. Controversias del Orden Familiar 1 Acdo. Núm. Exp. 2397/2024.
García Castillo Rubén Gerardo su Sucesión. Sucesorio Familiar Dada Cuenta. 1 Acdo. Núm. Exp. 2589/2024.
García Jiménez Estefania vs. Flores Flores Alejandro Iván. Controversias del Orden Familiar 1 Acdo. Núm. Exp. 2553/2024.
García Peguero Isabel Matiana vs. Ramírez García Napoleon Moisés. Controversias del Orden Familiar Zd. 1 Acdo. Núm. Exp. 3267/2024 Principal.
García de Alba Cortés Humberto su Sucesión. Sucesorio Familiar Dada Cuenta. 1 Acdo. Núm. Exp. 3263/2024 Principal.
González González María de Los Ángeles su Sucesión. Sucesorio Familiar Fer. 1 Acdo. Núm. Exp. 1899/2024.
González López José Alfredo (su Sucesión). Sucesorio Familiar Exh. 1 Acdo. en Exhorto. Núm. Exp. 2651/2024.
Hernández Estrada Felipe su Sucesión. Sucesorio Familiar Fer. 1 Acdo. Núm. Exp. 1671/2024.
Jaury Medina Guadalupe. Sucesorio Familiar Radicación. 1 Acdo. Núm. Exp. 3589/2024 Secc. Cuarta.
López Aboytes Diana Agustín vs. Maciej Nitecki Andrzej. Ord. Civil Familiar Zd. 1 Acdo. Núm. Exp. 1127/2024.
López Núñez Saúlo Alfonso vs. De la Cruz Godínez Tania María. Controversias del Orden Familiar Exh. 1 Acdo. en Exhorto. Núm. Exp. 1799/2024.
Lucio Aguilar Roberto vs. Martínez Zamora María Luisa. Controversias del Orden Familiar Comparecencia. 1 Acdo. Núm. Exp. 1535/2024.
Luna Salas Arlen vs. Xoxocotla Báeza Ismael. Controversias del Orden Familiar Fer. 1 Acdo. Núm. Exp. 2765/2024.
Luna Salcedo Susana Nurely vs. Delgadillo Carrillo Jorge Eduardo. Ord. Civil Familiar Zd. 1 Acdo. Núm. Exp. 3261/2024 Principal.
Madrigal Tafolla J Jesús y J Jesús Madrigal T y José Jesús Madrigal Tafoya y José Jesús Madrigal Tafolla. Juris. Voluntaria Familiar Zd. 1 Acdo. Núm. Exp. 3201/2024.
Martínez Padilla Miriam, Luis Fernando y José Trinidad. Sucesorio Familiar Fer. 1 Acdo. Núm. Exp. 1187/2024.
Medina Trejo Jaime vs. Medina Saldívar Bárbara Mayte. Controversias del Orden Familiar 2 Acdos. Núm. Exp. 3483/2024.
Mercado Sánchez Lilián vs. Erik Israel Garza Rocha. Ord. Civil Familiar Comparecencia Billete. 1 Acdo. en Incidente. Núm. Exp. 1541/2007 Inc. de Pafgo de Pensiones Alimenticias Devengadas.

SOLO CONSULTA

Mongue Tinoco Manuel vs. Ángela Báez Vásquez. Controversias del Orden Familiar Zd. 1 Acdo. Núm. Exp. 489/2021.
Moreno González Pablo su Sucesión. Sucesorio Familiar Zd. 1 Acdo. Núm. Exp. 2449/2024.
Nava Mendoza Lino de Jesús su Sucesión. Sucesorio Familiar 2 Acdos. Núm. Exp. 969/2024.
Núñez Ríos Patricia su Sucesión. Sucesorio Familiar Fer. 1 Acdo. Núm. Exp. 267/2023.
Olluas García Elizabeth vs. Hernández Benítez Fidel. Ord. Civil Familiar 1 Acdo. Núm. Exp. 3337/2024 Principal.
Perea Rangel Bertha su Sucesión. Sucesorio Familiar 1 Acdo. Núm. Exp. 2173/2022 Secc. Segunda.
Pradillo Fernández Nallely Yazmín vs. Juan Carlos Beristain Moreno. Controversias del Orden Familiar Fer. 1 Acdo. Núm. Exp. 1609/2016.
Pulido Zamora Zayra Jeanette vs. Ruíz Durán Miguel. Ord. Civil Familiar Exh. 1 Acdo. en Exhorto. Núm. Exp. 3547/2024.
Rabell Topete Elsa vs. Calderón Tena Alejandro. Ord. Civil Familiar 1 Acdo. Núm. Exp. 3391/2024 Principal.
Rangel García Blanca Estela. Juris. Voluntaria Familiar 1 Acdo. Núm. Exp. 765/2020.
Resendis y Godoy Francisca. Sucesorio Familiar Fer. 1 Acdo. en Incidente. Núm. Exp. 2017/2017 Inc. de Remoción de Albacea.
Reséndiz Calderón Luis Alberto su Sucesión. Sucesorio Familiar 1 Acdo. Núm. Exp. 189/2024.
Reynoso Díaz Angélica Samanta vs. López Munguía Erick Giovanni. Controversias del Orden Familiar 1 Acdo. Núm. Exp. 1489/2024.
Robles Silva Clemente su Sucesión. Sucesorio Familiar Zd. 1 Acdo. Núm. Exp. 1/2023.
Rodríguez Campuzano Lizbeth Rocío vs. Guerrero Larrea Roberto Christian. Controversias del Orden Familiar Zd. 1 Acdo. Núm. Exp. 2351/2024.
Rodríguez Flores Claudia vs. Zamudio Soto Alejandro. Controversias del Orden Familiar Zd. 1 Acdo. Núm. Exp. 2951/2024.
Rodríguez Cortés Rosa María vs. Fanny Patricia Velázquez Rodríguez y Cecilia Rodríguez Cortés. Controversias del Orden Familiar 1 Acdo. Núm. Exp. 513/2020 Tomo III.
Romero Zenizo Luz María vs. Daniel Vázquez García. Controversias del Orden Familiar 1 Acdo. en Incidente. Núm. Exp. 145/2021 Inc. de Pago Retroactivo.
Sánchez Guzmán Clara. Sucesorio Familiar Fer. 1 Acdo. Núm. Exp. 2107/2018.
Sánchez Lobato Omar vs. Aristeo Flores Jesui Jetzaly. Ord. Civil Familiar 1 Acdo. en Incidente. Núm. Exp. 2443/2024 Inc. de Cump. de Convenio.
Sierra Sánchez Óscar Rafael vs. Flores Contreras Claudia Beatriz. Ord. Civil Familiar Fer. 1 Acdo. Núm. Exp. 2741/2024.
Suárez Gómez Ma Rosa su Sucesión. Sucesorio Familiar 2 Acdos. Núm. Exp. 1011/2024.
Torres Santana Enrique su Sucesión. Sucesorio Familiar Comparecencia. 1 Acdo. Núm. Exp. 1985/2024.
Valdés Ávila Diana Andrea vs. González Gómez Leonardo Sebastián. Controversias del Orden Familiar 1 Acdo. Núm. Exp. 2083/2021.
Valencia Aguirre Olivia vs. Martínez Contreras José Arturo. Controversias del Orden Familiar Fer. 1 Acdo. Núm. Exp. 1499/2023.
Villalobos López César Jesús vs. Franco Calderón Laura Georgina. Controversias del Orden Familiar Exh. 1 Acdo. en Exhorto. Núm. Exp. 3551/2024.
NO PUBLICADOS
Oviedo Sánchez Kenia Guadalupe vs. Islas Montes Fidel David. Controversias del Orden Familiar no Publ. del 5. 1 Acdo. Núm. Exp. 783/2024.

SENTENCIAS DEFINITIVAS DEL 6 DE DICIEMBRE DEL 2024

Pérez Pineda Juan Carlos vs. Flores Cervantes María de Lourdes. Ord. Civil Familiar Sent. 1 Núm. Exp. 919/2024

LA SECRETARIA DE ACUERDOS
LIC. MARÍA ESTELA GONZÁLEZ MARTÍNEZ

SECRETARÍA "B"
ACUERDOS DEL 6 DE DICIEMBRE DEL 2024

Aguayo Gaytán Gloria y Otro vs. Castillo Mata Alfonso. Controversias del Orden Familiar Am. 1 Acdo. en Incidente. Núm. Exp. 530/2017 Tramitación y Expedición de un Docum. de Identificación Oficial.
Albarrán Alemán Miguel Darío vs. Fabiola Medrano Ramírez. Controversias del Orden Familiar 1 Acdo. Núm. Exp. 992/2014.
Albarrán Leonardo Arturo su Sucesión. Sucesorio Familiar Am. 1 Acdo. Núm. Exp. 2574/2024.
Amado Díaz Gerardo Gil vs. Sosa García Melissa. Especial Familiar 1 Acdo. Núm. Exp. 1728/2021.
Aquino Barreda Leticia su Sucesión. Sucesorio Familiar Am. 1 Acdo. Núm. Exp. 1878/2024.
Araiza Pacheco Esperanza su Sucesión. Sucesorio Familiar Mhm. 1 Acdo. Núm. Exp. 1094/2022.
Arellano Pérez María Elena vs. Gustavo García Ramírez. Controversias del Orden Familiar Mhm. 1 Acdo. en Incidente. Núm. Exp. 858/2005 Inc. de Cesación de Pensión Alimenticia.
Athié Herrera Sergio Edmundo vs. Barroso Lujan Fernández Carlota Amalia. Especial Familiar Mhm. 1 Acdo. en Incidente. Núm. Exp. 3264/2024 Inc. de Cancel. y Extinción de Pensión Alimenticia.
Barajas Torres Alberto vs. +. Interd. Am. 1 Acdo. Núm. Exp. 1092/2008.
Bautista Reyna Fernando vs. Bautista Laja Rocío. Controversias del Orden Familiar Mhm. 1 Acdo. Núm. Exp. 1288/2024.
Bazán Cerda Sofía vs. Hernández Medina Francisco Antonio. Especial Familiar 1 Acdo. Núm. Exp. 1668/2023.
Bañales Sánchez Rosa María vs. González Colín Ramses. Alim. 1 Acdo. Núm. Exp. 2106/2024.
Bojorges Gutiérrez José Luis su Sucesión. Sucesorio Familiar 1 Acdo. Núm. Exp. 3392/2024.
Bojorges Gutiérrez José Luis su Sucesión. Sucesorio Familiar 1 Acdo. Núm. Exp. 3392/2024 Secc. Tercera.
Bonilla González Saúl Alberto vs. Nadsheli Reyes González. Especial Familiar 4 Acdos. en Incidente. Núm. Exp. 18/2021 de Cump. de Convenio.
Buenrostro Luna Moisés Maximino vs. Cardoso Gutiérrez Mónica. Especial Familiar 1 Acdo. en Otros. Núm. Exp. 2214/2018 Inc. de Cump. de Convenio.
Cabrera Aguilera Elizabeth vs. Víctor García Melo. Controversias del Orden Familiar Am. 1 Acdo. Núm. Exp. 1014/2006.
Camarena Adame Francisco su Sucesión. Sucesorio Familiar Mhm. 1 Acdo. Núm. Exp. 2928/2024.
Campo Barrios Yésica María vs. Morales López Fernando. Controversias del Orden Familiar Comparecencia Billete. 1 Acdo. Núm. Exp. 728/2024.
Campos Ordaz José Luis. Sucesorio Familiar Mhm. 1 Acdo. Núm. Exp. 410/2021.
Castañeda Campos Abigail vs. Rodríguez Méndez Ricardo Javier. Controversias del Orden Familiar Mhm. 1 Acdo. Núm. Exp. 1510/2019.
Cazabal Mucio Fabiola Primavera vs. Hernández Zendejas Marco Antonio. Controversias del Orden Familiar Mhm. 1 Acdo. Núm. Exp. 1874/2024.
Cerna García Angélica vs. Luciano Monsalvo Cervantes. Especial Familiar Mhm. 1 Acdo. Núm. Exp. 120/2015.
Cervantes Sandoval Nadia Lilianquiroz Cervantes Azul Juliette vs. Quiroz García Julio César. Controversias del Orden Familiar 1 Acdo. en Otros. Núm. Exp. 354/2020 Tomo III.
Colín López Clementina. Sucesorio Familiar 2 Acdos. Núm. Exp. 2752/2024.
Cortés Baniet Gabriel Jaime su Sucesión. Sucesorio Familiar Mhm. 1 Acdo. Núm. Exp. 1688/2024.
Covarrubias López Amparo vs. Alatriste Galván Jaime. Controversias del Orden Familiar 1 Acdo. Núm. Exp. 1762/2024.
D Argence Morell María del Socorro. Juris. Voluntaria Familiar 1 Acdo. Núm. Exp. 2880/2024.
Díaz Zepeda Gabriel vs. Tego Islas Margarita. Especial Familiar 1 Acdo. Núm. Exp. 1420/2017.
Domínguez Rodríguez Leonel Alejandro. Juris. Voluntaria Familiar Am. 2 Acdos. Núm. Exp. 1852/2024.
Escalera Maya Flor del Rocío vs. Barajas Tapia Mariano. Controversias del Orden Familiar Mhm. 2 Acdos. Núm. Exp. 2102/2024.
Escutia Melgarejo María de Lourdes Susana y Felipe González Tapia. Especial Familiar 3 Acdos. Núm. Exp. 2140/2024.
Espino Ambriz Jorge Humberto vs. Henriquez García Felipe. Especial Familiar Am. 1 Acdo. Núm. Exp. 2248/2023.
Flores Álvarez Magaly Montserrath vs. Barriga Romero Erik. Especial Familiar 1 Acdo. Núm. Exp. 278/2022.
Flores Arinchu Arturo su Sucesión. Sucesorio Familiar Mhm. 1 Acdo. en Expedientillo. Núm. Exp. 726/2022 Expedientillo.

SOLO CONSULTA
SOLO CONSULTA
SOLO CONSULTA

Franco Cervantes María vs. Teodoro Miguel Mendoza Cruz. Especial Familiar Mhm. 1 Acdo. Núm. Exp. 222/2015.
Galván Sosa Roberto su Sucesión. Sucesorio Familiar Mhm. 1 Acdo. Núm. Exp. 352/2024.
García Aguilar Edgar vs. Gómez Mejía Nadia Isel. Especial Familiar Am. 1 Acdo. Núm. Exp. 2266/2024.
García García Eulogio. Sucesorio Familiar Mhm. 1 Acdo. Núm. Exp. 484/2019.
García Gutiérrez Érika vs. Báez Flores Luis Rodrigo. Especial Familiar 1 Acdo. en Incidente. Núm. Exp. 1332/2005 Inc. de Aumento de Pensión Alimenticia.
García Gutiérrez Érika vs. Luis Rodrigo Báez Flores. Ord. Civil Familiar Mhm. 1 Acdo. en Incidente. Núm. Exp. 1332/2005 Cuantif. de Pensiones Vencidas y No Pagadas.
García Palafox Érika Nancy vs. Alonso Tovar Juan Carlos. Controversias del Orden Familiar 1 Acdo. Núm. Exp. 1500/2024.
García Roldán María del Carmen su Sucesión. Sucesorio Familiar Mhm. 1 Acdo. Núm. Exp. 2566/2024.
Gómez Basilio Carlos Brandon vs. Gómez García Juan Carlos. Controversias del Orden Familiar Mhm. 1 Acdo. Núm. Exp. 846/2023.
Gómez Borja Jonas vs. Inocente Isidro Soledad. Especial Familiar 1 Acdo. en Incidente. Núm. Exp. 578/2022 Inc. de Aumento de Pensión Alimenticia.
Gómez Ortiz Dulce Viviana vs. Caballero Díaz Jorge Alberto. Controversias del Orden Familiar 1 Acdo. Núm. Exp. 1004/2023.
Gómez Romero Rosa Angélica su Sucesión. Sucesorio Familiar Mhm. 1 Acdo. Núm. Exp. 1420/2024.
Gómez Valdés María Cristina su Sucesión. Sucesorio Familiar Mhm. 1 Acdo. Núm. Exp. 22/2024.
González Olvera Moisés su Sucesión. Sucesorio Familiar 1 Acdo. Núm. Exp. 2196/2023.
González Rodríguez Adriana vs. Eduado Vázquez Alonso. Controversias del Orden Familiar 4 Acdos. Núm. Exp. 1020/2014.
Guerrero Quijas Víctor. Int. Am. 2 Acdos. Núm. Exp. 400/2001.
Guerrero Ramírez Omar Guillermo vs. Oseguera Romero Mayra Patricia. Especial Familiar Am. 1 Acdo. Núm. Exp. 2642/2024.
Gutiérrez Zapata Araceli vs. Jorge Escamilla Acosta. Especial Familiar Mhm. 1 Acdo. en Incidente. Núm. Exp. 2710/2024 Inc. de Modificación y Cambio de Guarda y Custodia.
Guzmán Crisóstomo Flora su Sucesión. Sucesorio Familiar Am. 1 Acdo. Núm. Exp. 928/2024.
Hernández Martínez Eduardo su Sucesión. Sucesorio Familiar Am. 1 Acdo. Núm. Exp. 450/2024.
Hernández Miranda Marcela vs. Salarich Mota Yuri Antonio. Controversias del Orden Familiar 3 Acdos. Núm. Exp. 3106/2024.
Huerta Barbosa Juan Carlos su Sucesión. Sucesorio Familiar 2 Acdos. Núm. Exp. 196/2022.
Huerta Canchola Carlos vs. Puente Romero Ariadna Sugey. Controversias del Orden Familiar Mhm. 1 Acdo. Núm. Exp. 3316/2024.
Ibáñez Baranda Cesáreo su Sucesión. Sucesorio Familiar Mhm. 1 Acdo. Núm. Exp. 1784/2024.
Jaimes Montiel Guadalupe vs. Abraham Cerón Martínez. Controversias del Orden Familiar Mhm. 1 Acdo. en Incidente. Núm. Exp. 28/2015 Inc. de Cambio de Guarda y Custodia.
Jaimes Montiel Guadalupe vs. Abraham Cerón Martínez. Controversias del Orden Familiar Mhm. 1 Acdo. en Incidente. Núm. Exp. 28/2015 Inc. de Disminución de Pensión.
Jiménez Franco Delsi vs. Sánchez Anaya Norberto. Controversias del Orden Familiar Am. 1 Acdo. Núm. Exp. 2152/2024.
Jiménez Ramos Isaac vs. Trejo Vázquez Ana Laura. Controversias del Orden Familiar 1 Acdo. Núm. Exp. 1222/2024.
Lara Lovera Yaqueline Naomi vs. Robles Méndez Israel. Controversias del Orden Familiar Mhm. 1 Acdo. Núm. Exp. 1376/2024.
Livas Elizondo Lidia Elena. Juris. Voluntaria Familiar 1 Acdo. Núm. Exp. 1564/2024.
López Figueroa Olivia vs. Irene Azucena Marroquín Vanegas. Controversias del Orden Familiar 2 Acdos. Núm. Exp. 520/2018.
López Fuentes Edith vs. Penilla Padilla Sony. Controversias del Orden Familiar 3 Acdos. Núm. Exp. 1260/2024.
Lugo Nájera Pedro Iván vs. León Neria Jéssica Berenice. Controversias del Orden Familiar Mhm. 1 Acdo. Núm. Exp. 1756/2024.
Lugo Sotomayor José Socorro vs. María Teresa Jaimes Arias. Especial Familiar Am. 1 Acdo. Núm. Exp. 550/2020.
Mancilla Zamudio Ana María su Sucesión. Sucesorio Familiar 1 Acdo. Núm. Exp. 3464/2024.
Martínez Alcibar Darío su Sucesión. Sucesorio Familiar Am. 1 Acdo. Núm. Exp. 3196/2024.
Martínez Hernández María Luisa su Sucesión. Sucesorio Familiar Mhm. 4 Acdos. Núm. Exp. 532/2024.
Martínez Zamora Brenda Ivonne vs. Arguello Malváez Johnatan Andrés. Controversias del Orden Familiar Am. 2 Acdos. Núm. Exp. 320/2021.
Mayen Reyes Linda Joaly vs. Aguilar Castro Osvaldo Daniel. Controversias del Orden Familiar 1 Acdo. Núm. Exp. 312/2024.
Medina Canalizo Sergio Antonio. Juris. Voluntaria Familiar Ecm. 1 Acdo. Núm. Exp. 720/2021.
Mendoza Aguilar Juventina su Sucesión. Sucesorio Familiar Mhm. 1 Acdo. Núm. Exp. 2744/2024.
Mendoza Guerrero Araceli y Gustavo González Aboytes. Especial Familiar Ps. 1 Acdo. en Otros. Núm. Exp. 2074/2014 Vía de Apremio.
Mendoza Hernández Luz del Carmen vs. Adrián González Velázquez. Controversias del Orden Familiar 1 Acdo. Núm. Exp. 856/2019.
Mijares Rodríguez José Luis. Juris. Voluntaria Familiar Am. 1 Acdo. Núm. Exp. 2080/2013.
Montiel Plata Blas Román su Sucesión. Sucesorio Familiar 1 Acdo. Núm. Exp. 1034/2024.
Muñiz Martines Isidro. Sucesorio Familiar Am. 1 Acdo. en Expedientillo. Núm. Exp. 1664/2019.
Nava Maldonado Aurelio Jorge vs. Gómez Pérez Irma. Especial Familiar 2 Acdos. Núm. Exp. 3006/2024.
Navarro Pablo Edmundo vs. Guadalupe del Socorro Gordillo García. Div. Nec. Mhm. 2 Acdos. Núm. Exp. 1550/2006.
Noriega Murrieta María Hilda Leonor. Sucesorio Familiar Mhm. 1 Acdo. Núm. Exp. 64/2020 Segunda Sección.
Ochoa Álvarez Guillermina. Sucesorio Familiar 1 Acdo. Núm. Exp. 818/2018.
Olivares Córdova Érika Beatriz vs. Miguel Ángel Cruz Camacho. Controversias del Orden Familiar 1 Acdo. Núm. Exp. 2194/2024.
Padilla Mendoza Marisol vs. Pérez Jorge Alfredo. Controversias del Orden Familiar 2 Acdos. Núm. Exp. 194/2020.
Peña Clemente Antonio su Sucesión. Sucesorio Familiar Am. 1 Acdo. Núm. Exp. 2272/2023.
Prieto Estrada Benigno su Sucesión. Sucesorio Familiar Am. 1 Acdo. Núm. Exp. 1588/2024.
Reyes Real Josefina Carmen su Sucesión. Sucesorio Familiar Am. 1 Acdo. Núm. Exp. 2274/2024.
Rivas Popoca Leonardo su Sucesión. Sucesorio Familiar Mhm. 1 Acdo. Núm. Exp. 720/2024.
Rodríguez Rivera Blanca Margarita su Sucesión. Sucesorio Familiar Am. 1 Acdo. Núm. Exp. 2638/2024.
Rojas Hernández Félix. Sucesorio Familiar Am. 1 Acdo. en Expedientillo. Núm. Exp. 536/2020 Expedientillo.
Romero Martínez Sandra Georgina e Ignacio Buendía Muñoz. Especial Familiar Mhm. 1 Acdo. Núm. Exp. 412/2015.
Roque Marcos Ana su Sucesión. Sucesorio Familiar Mhm. 1 Acdo. Núm. Exp. 2592/2024.
Rosas Guerrero Angy Monserrat vs. Blanco López Ramses David. Controversias del Orden Familiar 1 Acdo. Núm. Exp. 688/2024.
Rosique Beltrán Brenda Nayeli vs. González Mejía José Roberto. Controversias del Orden Familiar 2 Acdos. Núm. Exp. 882/2018.
Salazar de la Cruz Adriana vs. Salvador Hernández González. Controversias del Orden Familiar 1 Acdo. Núm. Exp. 2172/2018.
Sánchez Cruz Araceli vs. Vega Márquez Luis Mizael. Controversias del Orden Familiar Am. 1 Acdo. Núm. Exp. 750/2024.
Sánchez Ortega Norma Alejandra vs. Luis Eduardo Patiño Navarro. Especial Familiar 1 Acdo. en Incidente. Núm. Exp. 1420/2015 Cancel. de Pensión Alimenticia.
Sánchez Vega Juan vs. Fernández Martínez Dulce Berenice. Especial Familiar Am. 1 Acdo. Núm. Exp. 3146/2024.
Sánchez Villanueva Juan su Sucesión. Sucesorio Familiar Am. 1 Acdo. Núm. Exp. 1880/2024.
Sánchez del Carpio Marina. Juris. Voluntaria Familiar 3 Acdos. Núm. Exp. 2930/2024.
Santos Patiño María de Los Ángeles Yolanda vs. Muñoz Bárcenas Guillermo. Controversias del Orden Familiar Comparecencia Billete. 1 Acdo. Núm. Exp. 638/2024.
Simancas Junco Caludia Itandegui vs. Medina Jiménez Lucino. Controversias del Orden Familiar Am. 1 Acdo. Núm. Exp. 3602/2024.

SÓLO CONSULTA
SÓLO CONSULTA
SÓLO CONSULTA

Umbral Olvera Elvia vs. Roberto Manuel Chávez Chávez. Juic. Especial de Pérd. de la Patria Potest. Familiar Mhm. 1 Acdo. Núm. Exp. 708/2006.
Urzua Lara Oralia María de Los Ángeles vs. Gerardo de Jesús Ojeda Valdés. Especial Familiar 1 Acdo. Núm. Exp. 832/2020 Tomo III Principal.
Valderrabano Ramos Esther vs. José Ulaje Ramírez. Juic. Especial de Pérd. de la Patria Potest. Familiar Am. 1 Acdo. Núm. Exp. 812/2005 Principal.
Valdez Gutiérrez Alejandra Lucía vs. Luis Ángel Guzmán Ríos. Controversias del Orden Familiar Am. 1 Acdo. en Incidente. Núm. Exp. 2400/2012 Incidental.
Vargas Medina María Luisa vs. Alfredo Arturo Anzaldo. Juic. Especial de Levantamiento de Acta Familiar Mhm. 3 Acdos. en Incidente. Núm. Exp. 74/2009 Inc. de Cancel. de Pemsión Alimenticia.
Vázquez Bárcenas Jocabel vs. Arroyo Reyes Félix. Controversias del Orden Familiar Am. 1 Acdo. Núm. Exp. 2098/2024.
Vázquez Quiroz Jéssica vs. Jorge Olvera Juárez. Especial Familiar Mhm. 1 Acdo. Núm. Exp. 1930/2014.
Vega Echevestre Rosa María. Juris. Voluntaria Familiar Am. 2 Acdos. en Otros. Núm. Exp. 1148/2021 Cuarta Sección.
Velasco Jiménez Guadalupe Gabriela vs. Reyws Pérez Raúl Salvdor. Controversias del Orden Familiar 1 Acdo. en Incidente. Núm. Exp. 2234/2024 Inc. de Modificación de Convenio.
Velázquez Zamora Saúl César vs. Ponce Carranza Érika. Especial Familiar 1 Acdo. Núm. Exp. 478/2024.
Villanueva Juárez María Julia. Sucesorio Familiar Mhm. 1 Acdo. Núm. Exp. 424/2018.
Vojtechova Monika vs. Miranda Rosete Leopoldo Ricardo. Especial Familiar 2 Acdos. Núm. Exp. 2532/2024.
Zárate Rivera Jesús su Sucesión. Sucesorio Familiar 1 Acdo. Núm. Exp. 406/2024.
Del Muro López José de Jesús y Bracho González Leticia. Sucesorio Familiar Mhm. 2 Acdos. Núm. Exp. 996/2024.
AUDIENCIA
Livas Elizondo Lidia Elena. Juris. Voluntaria Familiar. 1 audiencia. Núm. Exp. 1564/2024.
Martínez Zamudio José Dolores su Sucesión. Mhm. Aud. Sucesorio Familiar. 1 audiencia. Núm. Exp. 1034/2023.

SENTENCIAS DEFINITIVAS DEL 6 DE DICIEMBRE DEL 2024

Rosales Blanca Jorge Julián vs. Jesús Marbeth Uriarte Félix. Especial Familiar Ecm 1 Sent. Def. en Incidente. Núm. Exp. 1002/2010 Inc. de Pago de Pensiones Alimenticias Retroactivas
CONCILIADOR MINISTERIO LEY:
LIC. ÁNGEL DAVID CARMONA DÁVILA

DÉCIMO CUARTO DE LO FAMILIAR

SECRETARÍA "A"
ACUERDOS DEL 6 DE DICIEMBRE DEL 2024

Aguirre Pérez Jéssica Carolina vs. Andrade Flores Diego Javier. Controversias del Orden Familiar 1 Acdo. Núm. Exp. 2253/2024.
Albores Alatorre Alessandra Ivanova vs. Bautista Pérez Dante Javier. Controversias del Orden Familiar 3 Acdos. Núm. Exp. 2193/2024.
Alejandra Paola Jiménez Jiménez vs. Ageo Antonio Aguirre Aguilar. Controversias del Orden Familiar 1 Acdo. Núm. Exp. 1413/2023.
Angulo Flores Ricardo vs. Padilla Olague Jocelyn. Especial Familiar Acuerdo. 1 Acdo. en Incidente. Núm. Exp. 209/2021 Inc. para Regular Las Consecuencias Inherentes a la Disol. del Vínculo Matrimonial.
Arroyo García Adriana vs. Reyes Macías Aarón Everardo. Ord. Civil Familiar Expedientillo. 1 Acdo. Núm. Exp. 1255/2012.
Belmont Arenas Rafael su Sucesión. Sucesorio Familiar 1 Acdo. Núm. Exp. 1245/2024.
Bravo Armenta Gabriela vs. Briseño Ríos Leonardo Esteban. Controversias del Orden Familiar 1 Acdo. en Incidente. Núm. Exp. 999/2008 Inc. de Cesación de Pensión Alimenticia (2).
Brenda Gabriela Victoria González vs. Sergio Ignacio Mena Viveros. Controversias del Orden Familiar 1 Acdo. Núm. Exp. 1803/2023.
Brenda Mendoza Sánchez vs. Luis Eduardo Sánchez Garduño. Controversias del Orden Familiar 2 Acdos. Núm. Exp. 1689/2023.
Brenda Mendoza Sánchez vs. Luis Eduardo Sánchez Garduño. Controversias del Orden Familiar 1 Acdo. en Cuadernillo. Núm. Exp. 1689/2023 Informes.
Briones Netzahualcóyotl Eusebio su Sucesión. Sucesorio Familiar 3 Acdos. Núm. Exp. 1965/2024.
Bustamante Morales Manuel. Sucesorio Familiar Expedientillo. 1 Acdo. Núm. Exp. 2081/2021.
Castelán Espinosa Elvia Esmeralda vs. Moncada Téllez Adrián. Controversias del Orden Familiar 1 Acdo. en Cuadernillo. Núm. Exp. 411/2019 Consignaciones.
Espinosa Juárez Perla Angélica. Sucesorio Familiar 2 Acdos. Núm. Exp. 825/2023.
Etchegaray Ortíz Margarita. Sucesorio Familiar 1 Acdo. en Incidente. Núm. Exp. 2209/2016 Inc. de Remoción de Albacea.
Fernando Sarmiento Casique. Sucesorio Familiar 1 Acdo. Núm. Exp. 981/2023.
Fernández Fuentes María Salud. Sucesorio Familiar Acuerdo. 1 Acdo. Núm. Exp. 1195/2013.
Gálvez Pérez Yosandi Vanessa vs. Meza Martínez Alejandro. Controversias del Orden Familiar 1 Acdo. en Cuadernillo. Núm. Exp. 1971/2021 Consignaciones.
García Badillo Cintia Ivette vs. Jiménez Cruz José Javier. Controversias del Orden Familiar 1 Acdo. Núm. Exp. 1627/2024.
Garduño Báez Norma vs. Martínez Cañada Jesús. Especial Familiar 1 Acdo. Núm. Exp. 1071/2024.
Garibay Hernández Alejandro su Sucesión. Sucesorio Familiar Acept. de Cargo de Albacea. 1 Acdo. Núm. Exp. 1117/2024.
Hernández Osornio Luis Alberto vs. Martínez Mejía Martha Rocío. Controversias del Orden Familiar 2 Acdos. Núm. Exp. 1671/2024.
Herrera Martínez Érika vs. Contreras Vargas José. Controversias del Orden Familiar 1 Acdo. en Exhorto. Núm. Exp. 2013/2024.
Ibarra Becerril Alfredo su Sucesión. Sucesorio Familiar Expedientillo. 1 Acdo. Núm. Exp. 1231/2024.
Jiménez Sifuentes Irma Yolanda su Sucesión. Sucesorio Familiar 1 Acdo. Núm. Exp. 1223/2024.
Jiménez de la Cruz José Luis vs. Coello Castro Karla Manuela. Especial Familiar 1 Acdo. Núm. Exp. 1015/2024.
Julio César Toxtega Ramírez vs. Janet Bereniz Zamora Martínez. Controversias del Orden Familiar 1 Acdo. Núm. Exp. 289/2024.
Ledesma Aguilar Francisco su Sucesión. Sucesorio Familiar 1 Acdo. Núm. Exp. 217/2021.
Linares Ríos Roberto Guadalupe su Sucesión. Sucesorio Familiar 1 Acdo. Núm. Exp. 2033/2024.
López Fuentes Denise vs. García Navarrete Jorge Alberto. Controversias del Orden Familiar 1 Acdo. Núm. Exp. 1319/2024.
Margarita López Santamaría vs. Hernández Jerónimo Héctor Geovanni. Controversias del Orden Familiar 1 Acdo. en Cuadernillo. Núm. Exp. 1033/2023 Consignaciones.
María Elena Arriaga Rodríguez vs. Aarón Mayoral González. Controversias del Orden Familiar Expedientillo. 1 Acdo. Núm. Exp. 657/2023.
Mejorada Chico Érika Jazmín vs. García Avilés Augusto. Controversias del Orden Familiar 1 Acdo. en Incidente. Núm. Exp. 1027/2021 Inc. de Régimen de Visitas y Convivencias.
Mendoza Juárez Laura vs. Álvarez Juárez Alfonso Alberto. Controversias del Orden Familiar 1 Acdo. en Otros. Núm. Exp. 935/2024 Apel. P2.
Mendoza Juárez Laura vs. Álvarez Juárez Alfonso Alberto. Controversias del Orden Familiar 1 Acdo. en Incidente. Núm. Exp. 935/2024 Inc. de Tachas 2.
Mendoza Sobrino Humberto Ulises vs. Gaytán Sánchez María Antonieta. Controversias del Orden Familiar 1 Acdo. en Cuadernillo. Núm. Exp. 845/2014 Consignaciones.
Mondragón Romero Guadalupe Elvia. Sucesorio Familiar Expedientillo. 1 Acdo. Núm. Exp. 17/2017.
Mora Reyes Abril vs. Hernández López Aniel Alberto. Controversias del Orden Familiar 1 Acdo. Núm. Exp. 659/2024.
Ortinez Brito Alicia del Carmen vs. Barajas Reyes Sergio. Controversias del Orden Familiar 1 Acdo. en Cuadernillo. Núm. Exp. 1461/2016 Consignaciones.
Pruneda González Gloria. Sucesorio Familiar Expedientillo. 1 Acdo. Núm. Exp. 353/2006 Bis. 2.
Pérez Hernández Gerardo vs. Estrada Torres Laura. Especial Familiar 1 Acdo. Núm. Exp. 1859/2013.
Raigosa Cordero Claudio. Sucesorio Familiar 1 Acdo. en Incidente. Núm. Exp. 1891/1982 Inc. de Oposición a la Rendición de Cuentas.
Raigosa Cordero Claudio. Sucesorio Familiar 2 Acdos. Núm. Exp. 1891/1982 Secc. Tercera.

SOLO CONSULTA
SOLO CONSULTA
SOLO CONSULTA

Ramírez Gómez Karla Paola vs. Soto Trejo Mauricio. Controversias del Orden Familiar 1 Acdo. Núm. Exp. 2019/2018.
Rincón Reyes Elvira. Sucesorio Familiar 1 Acdo. Núm. Exp. 1323/2022.
Rivera Aguilar Luz Elena vs. Priego Martínez Hussein. Sucesorio Familiar 1 Acdo. Núm. Exp. 2163/2024.
Rodríguez Ramos Stephanie vs. González Suárez Kevin Tsunami. Controversias del Orden Familiar 1 Acdo. Núm. Exp. 1923/2024.
Rolón Ocampo Karla vs. Miranda Santiago Jesús Gabriel. Controversias del Orden Familiar 1 Acdo. Núm. Exp. 933/2022 1 Cuaderno.
Rosas Martínez Blanca vs. Luna Flores Marwin. Especial Familiar 2 Acdos. Núm. Exp. 241/2023.
Sabino Romero Rivera vs. Agustina Juárez Acevedo. Especial Familiar Expedientillo. 1 Acdo. Núm. Exp. 1251/2023.
Sánchez Estrada Lucina. Sucesorio Familiar Expedientillo. 1 Acdo. Núm. Exp. 119/2022.
Sofía Evangelina Villafuerte y Bloom. Sucesorio Familiar 1 Acdo. en Cuadernillo. Núm. Exp. 2203/2023 Secc. Cuarta.
Soto Caracheo Guadalupe. Sucesorio Familiar 1 Acdo. Núm. Exp. 1737/2021.
Sánchez Cacique Cindy Beatriz vs. Chávez Islas José Adrián. Controversias del Orden Familiar Expedientillo. 1 Acdo. Núm. Exp. 557/2010.
Tapia Amezola Ximena Gabriela vs. Geffroy Avilés Rodolfo. Controversias del Orden Familiar 1 Acdo. Núm. Exp. 1493/2024.
Tobías García Mónica Cristina vs. Alvarado Cruz Juan Manuel. Controversias del Orden Familiar 1 Acdo. en Incidente. Núm. Exp. 295/2007 Inc. de Cesación de Pensión Alimenticia 2.
Toriz Durán Filemón. Sucesorio Familiar 2 Acdos. Núm. Exp. 1291/2023 Secc. Cuarta.
Trejo Salas María de Lourdes vs. Israel Vázquez Aguilar. Especial Familiar 1 Acdo. en Expedientillo. Núm. Exp. 461/1985 Inc. de Repos. de Autos.
Trejo Hernández Moisés su Sucesión. Sucesorio Familiar 1 Acdo. Núm. Exp. 1899/2024.
Valdez Morán Gabriel vs. Mejía Isidoro Yanet. Controversias del Orden Familiar 1 Acdo. en Cuadernillo. Núm. Exp. 939/2016 Consignaciones.
Valdéz Tarinda Apolinar. Sucesorio Familiar Expedientillo. 1 Acdo. Núm. Exp. 2289/2012.
Vargas Tenorio Ana María. Juris. Voluntaria Familiar 1 Acdo. Núm. Exp. 2243/2014.
Velázquez Juárez Yéssica vs. Torres Carmona Jojsé Vianki. Controversias del Orden Familiar Expedientillo. 1 Acdo. Núm. Exp. 1219/2016.
Villanueva Martínez Elvia vs. Martínez Camacho Ricardo. Ord. Civil Familiar 1 Acdo. en Incidente. Núm. Exp. 1619/2012 Inc. de Cesación de Pensión Alimenticia.
Walter Markmann Villamil vs. Gómez Centeno Amalia Mercedes. Especial Familiar 1 Acdo. en Incidente. Núm. Exp. 689/2000 Incidente.
Zamora Castillo Alejandra vs. Padrón Abad José Antonio. Especial Familiar 1 Acdo. Núm. Exp. 1923/2016.
Zavala López María Guadalupe su Sucesión. Sucesorio Familiar 1 Acdo. Núm. Exp. 1337/2024.
De la Cruz Cortés Luz María Eva vs. Trejo Arguelles Raúl Trejo. Especial Familiar Expedientillo. 1 Acdo. en Exhorto. Núm. Exp. 1831/2024.
De la Orta Pardo Mauricio Alfonso vs. Chabaud López Sofía. Especial Familiar 1 Acdo. Núm. Exp. 1603/2022.
MAL PUBLICADOS
Manuel Navarro Robles vs. Zavala Núñez María de Lourdes. Especial Familiar 1 Acdo. en Expedientillo. Núm. Exp. 653/1986 Inc. de Repos. de Autos.
NO PUBLICADOS
Brenda Mendoza Sánchez vs. Luis Eduardo Sánchez Garduño. Controversias del Orden Familiar 1 Acdo. Núm. Exp. 1689/2023.
Manuel Navarro Robles vs. Zavala Núñez María de Lourdes. Especial Familiar 1 Acdo. en Expedientillo. Núm. Exp. 653/1986 Inc. de Repos. de Autos.
Quezada Aguirre Felipe. Sucesorio Familiar 1 Acdo. Núm. Exp. 561/1988.
AUDIENCIA
González Romero Lourdes María de Los Ángeles. Aud. Juris. Voluntaria Familiar. 1 audiencia. Núm. Exp. 1641/2024.

SENTENCIAS DEFINITIVAS DEL 6 DE DICIEMBRE DEL 2024

Margarita Martín del Campo Morales. Sucesorio Familiar Sent. Def. 1 Núm. Exp. 1467/2023 Secc. Cuarta

SENTENCIAS INTERLOCUTORIAS

García Álvarez Raúl su Sucesión. Sucesorio Familiar Sent. Interl. 1 Núm. Exp. 863/2024
SECRETARIO ACUERDOS MINISTERIO LEY:
LIC. MARTHA VELASCO GONZÁLEZ

SECRETARÍA "B"
ACUERDOS DEL 6 DE DICIEMBRE DEL 2024

Aguilar López María Guadalupe. Sucesorio Familiar 1 Acdo. Núm. Exp. 1874/2017 Secc. Segunda.
Andrade Martínez María Antonia vs. Julio Vidal Agúndez. Cont. Ord. Fam. 1 Acdo. Núm. Exp. 2152/2011.
Balderas Lobato José Bruno vs. Reséndiz Ávalos Érika Fabiola. Controversias del Orden Familiar 1 Acdo. Núm. Exp. 1174/2024.
Cardoso Juárez Ma. Guadalupe vs. Arriaga Segovia Luis Arturo. Div. Nec. 2 Acdos. Núm. Exp. 806/2008.
Chalico Guzmán Carlos Edgard su Sucesión. Sucesorio Familiar 1 Acdo. Núm. Exp. 1656/2021.
Cinthia Maribel Porrás Navarro vs. Erick Antonio Meza Trillo. Especial Familiar 1 Acdo. Núm. Exp. 2038/2023.
Estrada Rivas Ana María. Int. 1 Acdo. Núm. Exp. 458/2012.
Falcón Delgado María de Lourdes. Sucesorio Familiar 1 Acdo. Núm. Exp. 1440/1998 Secc. Segunda.
García Sela Romero Érika Paola vs. Pérez Guerrero Eduardo David. Controversias del Orden Familiar 1 Acdo. Núm. Exp. 782/2012.
Granados Mendoza Francisco Javier. Int. 1 Acdo. Núm. Exp. 1190/2010.
Guillermo Santoyo Jiménez vs. Karina Nayeli Álvarez Mora. Controversias del Orden Familiar 1 Acdo. Núm. Exp. 38/2024.
Hernández Santiago Cutberto su Sucesión. Sucesorio Familiar 1 Acdo. Núm. Exp. 762/2019.
Jenifer Lilí Flores Hernández vs. José Germán Castañeda Ruíz. Especial Familiar 1 Acdo. Núm. Exp. 1558/2023.
José Aldair Calzadilla García vs. Iliana Karime Salazar Contreras. Controversias del Orden Familiar 1 Acdo. Núm. Exp. 44/2024.
Lilia Parra Hernández vs. Eduardo Chacón Cruz. Especial Familiar Dada Nueva Cuenta (Ar). 1 Acdo. Núm. Exp. 226/2024.
Lucero Cárdenas Margarita. Sucesorio Familiar Ratif. de Escrito (Ar). 2 Acdos. Núm. Exp. 138/2011 Expediente.
Maldonado Luis su Sucesión. Sucesorio Familiar 1 Acdo. Núm. Exp. 1590/2024.
Medrano Álvarez Gabriela vs. Boizo Ortega Juan Manuel. Controversias del Orden Familiar 2 Acdos. Núm. Exp. 2048/2024.
Moreno Luna Bogar Ba Alam vs. Moreno Hernández Álvaro Gabriel. Controversias del Orden Familiar Admisorio. 1 Acdo. Núm. Exp. 2100/2024.
Navarrete Quezada María Dolores su Sucesión. Sucesorio Familiar 1 Acdo. Núm. Exp. 1458/2024.
Ortega Peña Antonio. Sucesorio Familiar 1 Acdo. Núm. Exp. 286/2023.
Ortega Súarez Aidé vs. Hernández Muñoz Gerardo. Especial Familiar 1 Acdo. Núm. Exp. 306/2016.
Pérez Villegas Elvia. Sucesorio Familiar 1 Acdo. Núm. Exp. 1844/2021.
Quiroz López Cinthya Lizzeth vs. Alvarado López Abel. Controversias del Orden Familiar 2 Acdos. Núm. Exp. 1382/2024.
Ramírez González Carmen. Sucesorio Familiar Dada Nueva Cuenta. 1 Acdo. Núm. Exp. 772/2022 Secc. Segunda.
Rivas García Claudia Paola vs. Flores Ramírez Jesús Enrique. Controversias del Orden Familiar 1 Acdo. Núm. Exp. 1952/2024.
Romero García Erik Ulises vs. Contreras Hernández Reyna Antonieta. Especial Familiar 1 Acdo. en Incidente. Núm. Exp. 574/2021 Inc. Consecuencia Inherentes a la Dislución. del Vinculo Matrimonial.
De la Rosa Estañol Jesús Miguel vs. Carolina Becerra Torrers. Controversias del Orden Familiar 1 Acdo. en Expedientillo. Núm. Exp. 646/2023.
NO PUBLICADOS
Alberto Martínez López. Sucesorio Familiar 1 Acdo. Núm. Exp. 2166/2023.
Armendáriz Favela Ma del Carmen su Sucesión. Sucesorio Familiar 1 Acdo. Núm. Exp. 1376/2024.
Cardoso Contreras Mariana vs. Gallardo Romero Arturo. Controversias del Orden Familiar 1 Acdo. Núm. Exp. 1640/2022.
Cuevas Montero Lucio. Int. 1 Acdo. Núm. Exp. 1126/1975.

SOLO CONSULTA
SOLO CONSULTA
SOLO CONSULTA

Flores Fuentes María Guadalupe su Sucesión. Sucesorio Familiar 1 Acdo. Núm. Exp. 1270/2024.
Hernández González Remedios su Sucesión. Sucesorio Familiar 1 Acdo. Núm. Exp. 136/2021.
Hernández Cruz Eugenio Luis su Sucesión. Sucesorio Familiar 1 Acdo. Núm. Exp. 1150/2021.
Instituto del Fondo Nacional de la Vivienda para los Trabajadores (Infonavit) vs. José Francisco Lozano Bazaldua. Ord. Civ. 1 Acdo. Núm. Exp. 690/2004.
José Aldair Calzadilla García vs. Iliana Karime Salazar Contreras. Controversias del Orden Familiar 1 Acdo. Núm. Exp. 44/2024.
María Juana Ramírez García. Sucesorio Familiar 1 Acdo. Núm. Exp. 1400/2023.
Nava Treviño Olga Herlinda. Sucesorio Familiar 1 Acdo. en Incidente. Núm. Exp. 232/2012 Inc. de Oposición Al Inventario y Avaluo.
Nieves Gutiérrez Martha Patricia vs. Aparicio Vázquez Luis Gonzalo. Controversias del Orden Familiar 1 Acdo. en Incidente. Núm. Exp. 1862/2019 Inc. de Cump. de Pens. Alim.
Osorio Campos Inés Olga su Sucesión. Sucesorio Familiar 1 Acdo. Núm. Exp. 538/2022.
Palacios Moreno Margarita vs. Muñoz Murillo José Jesús. Especial Familiar 2 Acdos. Núm. Exp. 262/2022 Inc. de Liquidación de Sociedad Conyugal.
Ramírez Trejo Irving Alberto. Juris. Voluntaria Familiar 1 Acdo. Núm. Exp. 1528/2024.
Rivera Ruíz Juan José vs. Hernández Balderas Rosa Isela. Controversias del Orden Familiar 1 Acdo. Núm. Exp. 602/2020 Incidente.
Rodríguez González Xochiquetzalli vs. Olvera Espinoza Juan Isaías. Especial Familiar 1 Acdo. en Incidente. Núm. Exp. 102/2023 Inc. Pensión Alimenticia Definitiva.
Silvestre Martínez Javier vs. Rodríguez Rocha Lucía. Especial Familiar 1 Acdo. Núm. Exp. 1242/2017.
Suárez Magaña Alfonso Ernesto. Test. 1 Acdo. Núm. Exp. 418/1989.
Suárez Sansen Juana Ivonne vs. Bermúdez González Alan Cristopher. Controversias del Orden Familiar 1 Acdo. en Incidente. Núm. Exp. 12/2019 Inc. de Susp. de Visitas y Convivencias.
Tavera Salazar José Alfredo vs. Ruíz Aldaco Esveidi Citlali. Especial Familiar 1 Acdo. Núm. Exp. 812/2024.
Vázquez López Dolores Guadalupe vs. Hernández Vázquez Samanta. Controversias del Orden Familiar 1 Acdo. Núm. Exp. 1890/2024.
Vences Cruz Jesús. Sucesorio Familiar 1 Acdo. Núm. Exp. 516/2018 Secc. Segunda.
Vergara Bautista María Feernanda vs. Chapa Arreola Jorge Francisco. Controversias del Orden Familiar 1 Acdo. Núm. Exp. 1164/2024.
Villalpando Gozález Mónica Guadalupe vs. Luis Enrique García Pineda. Controversias del Orden Familiar 1 Acdo. Núm. Exp. 536/2019.
Zamora Torres Benjamín su Sucesión. Sucesorio Familiar 1 Acdo. Núm. Exp. 1276/2024.

AUDIENCIA

Ávila López Emiliano Guadalupe. Aud. (Ar) Sucesorio Familiar. 1 audiencia. Núm. Exp. 268/2023.
Bribiesca García Elisa Marisol vs. Ortega García Javier Israel. Aud. (Ar) Controversias del Orden Familiar 1 audiencia. Núm. Exp. 368/2021.
Figueroa Ordaz Marco Antonio. Aud. (Ar) Sucesorio Familiar. 1 audiencia. Núm. Exp. 258/2023.
Hernández Rodríguez Santiago su Sucesión. Aud. (Ar) Sucesorio Familiar. 1 audiencia. Núm. Exp. 908/2024.

SENTENCIAS INTERLOCUTORIAS

Espinoza Benítez Tomás su Sucesión. Sucesorio Familiar Sent. Interlocutoria. 1 Núm. Exp. 318/2016 Secc. Segunda
Jesús Ávila Badillo Edgar. Sucesorio Familiar Sent. Interlocutoria. 1 Núm. Exp. 1886/2023

LA SECRETARIA DE ACUERDOS
LIC. MARTHA VELASCO GONZÁLEZ

DÉCIMO QUINTO DE LO FAMILIAR

SECRETARÍA "A"
ACUERDOS DEL 6 DE DICIEMBRE DEL 2024

Adán Pinto Teresa vs. Carral Adán Arturo. Controversias del Orden Familiar Acuerdo. 1 Acdo. en Incidente. Núm. Exp. 1411/2016 Vía de Apremio B.
Antonio González Celia. Sucesorio Familiar Acuerdo. 2 Acdos. Núm. Exp. 511/2009 Secc. Cuarta, Partición y Adjudicación.
Arévalo Chávez María Elena su Sucesión. Sucesorio Familiar Nuevo. 1 Acdo. Núm. Exp. 2353/2024 Principal.
Barragán Villalobos José Magdaleno vs. Roldán Escalona Eva. Ord. Civil Familiar Acuerdo. 1 Acdo. en Incidente. Núm. Exp. 925/1987 Repos. de Autos.
Betancourt Gutiérrez Araceli vs. Segovia Aguilar Rogelio. Controversias del Orden Familiar Nuevo. 1 Acdo. Núm. Exp. 2357/2024 Principal.
Bistrain Pérez Ernesto su Sucesión. Sucesorio Familiar audiencia. 1 Acdo. Núm. Exp. 437/2024 Principal.
Bordeau Ledvina Catherine Lynaya vs. Garita Edelen Patricia Alexandra. Controversias del Orden Familiar Acuerdo. 6 Acdos. Núm. Exp. 1125/2024 Principal.
Bucio Tello María Eugenia vs. José Isidro Javier Hernández. Especial Familiar Tramite. 1 Acdo. en Incidente. Núm. Exp. 553/1995 Liquidación Sociedad Conyugal en Ejecc. de Sentencia.
Camacho Sánchez Cristina vs. Jaime Francisco Colín Reyes. Controversias del Orden Familiar Acuerdo. 1 Acdo. en Incidente. Núm. Exp. 605/2005 Inc. de Cancel. de Pensión Alimenticia.
Castillo Valeriano Mauro. Sucesorio Familiar Acuerdo. 1 Acdo. Núm. Exp. 331/2018 Secc. Cuarta.
Colín Lemus Gabriela vs. Magdaleno Pérez Gerardo. Controversias del Orden Familiar Nuevo. 1 Acdo. Núm. Exp. 2351/2024 Principal.
Cortés Aguilar María de Los Ángeles vs. Fernando Reyes Torres. Especial Familiar Tramite. 1 Acdo. Núm. Exp. 1407/2015.
Cortés Aguilar María de Los Ángeles vs. Fernando Reyes Torres. Especial Familiar Tramite. 1 Acdo. en Incidente. Núm. Exp. 1407/2015 Inc. de Guardia y Custodia Tomo II.
Cortés Hernández Rodrigo vs. Aguirre Toledo Susana. Especial Familiar Tramite. 1 Acdo. Núm. Exp. 1767/2019 Tomo II Inc. de Liquidación de la Sociedad Conyugal.
Cuaxospa Morales Antonia vs. Flores Galicia Narciso. Controversias del Orden Familiar Tramite. 1 Acdo. Núm. Exp. 1809/2013.
Cuaxospa Morales Antonia vs. Flores Galicia Narciso. Controversias del Orden Familiar Tramite. 1 Acdo. en Incidente. Núm. Exp. 1809/2013 Incumplimiento de Pensión Alimenticia.
Curz Cruz Raquel. Juris. Voluntaria Familiar Deja Sin Efectos Sent. 1 Acdo. Núm. Exp. 1757/2022.
Díaz Santacruz María de Los Ángeles vs. Gómez Hernández Víctor Sergio su Sucesión y C Director General del Registro Civil de la Ciudad de México y C Juzgado 32 del Registro Civil de la Ciudad de México. Ord. Civil Familiar Nuevo. 1 Acdo. Núm. Exp. 2345/2024 Principal.
Díaz Salinas Eva Jazmín vs. Mejorada Mondragón Daniel. Controversias del Orden Familiar Tramite. 1 Acdo. Núm. Exp. 9/2021.
Espinoza Ortiz Karen Angélica vs. López Rosalíano Axel Francisco. Controversias del Orden Familiar Acuerdo. 1 Acdo. Núm. Exp. 731/2024 Principal.
Galicia Molotla Genaro Alfonso su Sucesión. Sucesorio Familiar audiencia. 1 Acdo. Núm. Exp. 299/2024 Principal.
Guadarrama Antonia. Sucesorio Familiar Tramite. 1 Acdo. Núm. Exp. 1829/2017.
Guerrero Juárez Alexis Noé vs. Guerrero Sánchez Alberto. Controversias del Orden Familiar Nuevo. 1 Acdo. Núm. Exp. 2329/2024 Principal.
Guerrero Ramos Edgardo su Sucesión. Sucesorio Familiar Acuerdo. 1 Acdo. Núm. Exp. 903/2024 Principal.
Hernández Hernández Jesús Edgar vs. Ortiz Ángeles Esther Ivonne. Controversias del Orden Familiar Nuevo. 1 Acdo. Núm. Exp. 2347/2024 Principal.
Hernández Vázquez Eva Georgina. Exh. Familiar Exhorto. 1 Acdo. en Exhorto. Núm. Exp. 2325/2024 Principal.
Hernández Hidalgo Josefina. Sucesorio Familiar Tramite. 1 Acdo. Núm. Exp. 405/2006 Principal Tomo II.
Hernández Mirafuentes Vanessa vs. Hernández Plata Ángel. Controversias del Orden Familiar Tramite. 1 Acdo. en Incidente. Núm. Exp. 281/2021 Cancel. de Pensión Alimenticia.
Herrera González Enrique vs. Rodríguez Rodríguez Itzel Linda. Especial Familiar Tramite. 1 Acdo. en Incidente. Núm. Exp. 199/2021 Inc. de Pensión Alimenticia.
Herrera González Enrique vs. Rodríguez Rodríguez Itzel Linda. Especial Familiar Acuerdo. 3 Acdos. en Incidente. Núm. Exp. 199/2021 de Pensiones Alimenticias Vencidas y No Pagadas.

SOLO CONSULTA
SOLO CONSULTA
SOLO CONSULTA

Incapie Guerrero Bertha. Juris. Voluntaria Familiar Acuerdo. 1 Acdo. Núm. Exp. 1581/2024 Principal.
Jiménez Tepus Selene vs. Ojeda Pérez Juan Manuel. Controversias del Orden Familiar Tramite. 1 Acdo. en Incidente. Núm. Exp. 1243/2023 Susp. de Régimen de Visitas y Vonvivencias.
Juárez López Roberto su Sucesión. Sucesorio Familiar Nuevo. 1 Acdo. Núm. Exp. 2355/2024 Principal.
Lazcano Salinas Raquel su Sucesión. Juris. Voluntaria Familiar Acuerdo. 1 Acdo. Núm. Exp. 1985/2024 Principal.
León Vázquez Jocelyn Itzel vs. Betuel Fernández Robles. Controversias del Orden Familiar Tramite. 1 Acdo. Núm. Exp. 1127/2017.
Luna Baraibar Mónica y Edgar Xavier Saucedo Ramírez. Especial Familiar Acuerdo. 1 Acdo. Núm. Exp. 705/2011.
Luna Baraibar Mónica y Edgar Xavier Saucedo Ramírez. Especial Familiar Acuerdo. 1 Acdo. en Incidente. Núm. Exp. 705/2011 Inc. de Cesación de Pensión Alimenticia.
López Carasa Quiroz Elsa María vs. Castilleja Candelas Luciano. Controversias del Orden Familiar Entrega de Billete. 1 Acdo. Núm. Exp. 783/2023 Principal Tomo II.
Marie Delaplace Domitille vs. Martínez Alberto Carlos. Controversias del Orden Familiar Tramite. 1 Acdo. Núm. Exp. 1235/2021 Principal Tomo II.
Martínez Ortega Mario vs. Santos Jiménez Aquilina. Exh. Familiar Exhorto. 1 Acdo. en Exhorto. Núm. Exp. 2127/2024 Principal.
Matamoros Montes de Oca Pamela Kadisha vs. Rodríguez Ruíz César Augurio. Especial Familiar Tramite. 1 Acdo. en Incidente. Núm. Exp. 2095/2022 Repos. de Autos.
Monter Vigueras Jorge Eliel vs. Aguilera Flores Thalia Danae. Especial Familiar Tramite. 2 Acdos. en Incidente. Núm. Exp. 273/2023 Liquidación Sociedad Conyugal en Ejecc. de Sentencia.
Morales López Conrado vs. Mayte Edith Becerril Sánchez. Especial Familiar Tramite. 1 Acdo. en Incidente. Núm. Exp. 419/2017 Inc. de Modificación de Convn. 2.
Nava Sandoval Emmylou vs. Farfán Briseño Jesús. Especial Familiar Tramite. 1 Acdo. en Incidente. Núm. Exp. 1019/2021 Incremento a la Pensión Alimenticia.
Noriega Medina Pilar. Juris. Voluntaria Familiar Acuerdo. 1 Acdo. Núm. Exp. 119/2024 Principal.
Núñez Arellano Lucía vs. Castro Diminguez Octavio Porfirio. Especial Familiar Tramite. 1 Acdo. Núm. Exp. 105/2021.
Núñez Arellanpo Lucía vs. Castro Domínguez Octavio Porfirio. Especial Familiar Tramite. 2 Acdos. en Incidente. Núm. Exp. 105/2021 Pensiones Alimenticias Adeudadas y No Pagadas.
Olmedo Mendoza Gregorio Rafael. Sucesorio Familiar Acuerdo. 1 Acdo. Núm. Exp. 1179/2023 Principal.
Palacios Montiel Alicia Noelandia vs. García Encarnación Juan Pablo. Exh. Familiar Exhorto. 1 Acdo. en Exhorto. Núm. Exp. 2305/2024 Principal.
Pérez Zamora Daniela Alejandra vs. Santiago Ponce Héctor Antonio. Controversias del Orden Familiar Entrega de Billete. 1 Acdo. Núm. Exp. 1803/2022 Principal Tomo II.
Pérez Peña María. Sucesorio Familiar Acuerdo. 1 Acdo. Núm. Exp. 1399/2017 Secc. Tercera.
Ramírez Jiménez Úrsula Ivette vs. Ramírez Vilchis Cristian Abraham. Controversias del Orden Familiar Acuerdo. 1 Acdo. en Incidente. Núm. Exp. 2127/2022 Guardia Custodia y Pensión Alimenticia.
Rico Hernández María Luisa su Sucesión. Sucesorio Familiar Acuerdo. 1 Acdo. Núm. Exp. 1597/2024 Principal.
Rodríguez Escamilla Lilí Violeta su Sucesión. Sucesorio Familiar Nuevo. 1 Acdo. Núm. Exp. 2343/2024 Principal.
Romero Espinoza Mayra vs. Ortega Romero Alan de Jesús. Exh. Familiar Exhorto. 1 Acdo. en Exhorto. Núm. Exp. 2245/2024 Principal.
Romero García Soledad. Sucesorio Familiar Acuerdo. 1 Acdo. Núm. Exp. 1637/2021.
Rosales Gómez Alicia. Sucesorio Familiar Acuerdo. 1 Acdo. Núm. Exp. 2073/2021 Principal.
Rossetto Armida Isabel vs. Graham Barreira Sergio Antonio. Especial Familiar Tramite. 1 Acdo. en Incidente. Núm. Exp. 555/2009 Vía de Apremio.
Sánchez Lalo Petrona su Sucesión. Sucesorio Familiar Nuevo. 1 Acdo. Núm. Exp. 2335/2024 Principal.
Sarquis Rodríguez Eduardo Arturo. Sucesorio Familiar Tramite. 1 Acdo. en Incidente. Núm. Exp. 1871/2017 Inc. de Nul. de Actuaciones por Defectos en el Emplazamiento.
Serrato Castillo Miguel su Sucesión. Sucesorio Familiar Acuerdo. 1 Acdo. Núm. Exp. 803/2023.
Solís Ramos Diana vs. Hernández del Valle Efraín. Controversias del Orden Familiar audiencia. 1 Acdo. en Incidente. Núm. Exp. 1901/2012 Inc. de Cancel. de Pensión Alimenticia.
Sosa Ramírez María Concepción vs. Hurtado Hernández Jesús Israel. Controversias del Orden Familiar Nuevo. 1 Acdo. Núm. Exp. 2337/2024 Principal.
Tamariz Benítez Yazmín vs. Delgadillo Quintana Iván Manuel. Controversias del Orden Familiar Acuerdo. 1 Acdo. Núm. Exp. 1511/2024 Principal.
Tepox Santiago Ana Laura vs. Montaño Sánchez José Guillermo. Controversias del Orden Familiar Tramite. 3 Acdos. Núm. Exp. 225/2022 Principal Tomo II.
Villarreal Garza Elvia Laura vs. Campos Ramírez Jair Alberto. Controversias del Orden Familiar 1 Acdo. Núm. Exp. 2119/2012 Inc. de Guarda y Custodia Tomo II.
Villegas Herrera María Elena, Villegas Herrera Raúl, Villegas Herrera Ignacio, Villegas Herrera Blanca Iracema, Villegas Herrera Óscar Armando vs. Hernández Arellano Luis Antonio, Lic. Guillermo Domínguez Meneses Notario Público 159 de la Ciudad de México, C. Director del Archivo General de Notarias de la Ciudad de México, Director del Registro Público de la Propiedad y Comercio de la Ciudad de México. Ord. Civil Familiar Tramite. 1 Acdo. Núm. Exp. 171/2020.
Zárate Mata Jenyfer Jehovana vs. Ramos Pérez Ricardo. Controversias del Orden Familiar Nuevo. 1 Acdo. Núm. Exp. 2331/2024 Principal.
NO PUBLICADOS
Guevara Añlvarez Ydalmis Marile vs. Milano Oliveros Rodolfo Arcadio. Controversias del Orden Familiar Cita para Sentencia. 1 Acdo. en Incidente. Núm. Exp. 2107/2022 Cancel. de Pensión Alimenticia.

SENTENCIAS DEFINITIVAS DEL 6 DE DICIEMBRE DEL 2024

López Rivera Everardo. Sucesorio Familiar Sent. Def. 1 Núm. Exp. 51/2022 Principal

NO PUBLICADOS

Suárez Flores Manuel Antonio. Sucesorio Familiar Sent. Def. 1 Núm. Exp. 959/2022 Secc. Cuarta

LA SECRETARIA DE ACUERDOS
MTRA. CATALINA ORTEGA ROBLEDO

SECRETARÍA "B"
ACUERDOS DEL 6 DE DICIEMBRE DEL 2024

Aburto Rodríguez Jéssica Karina Dem. Pérez Ríos Martín. Controversias del Orden Familiar 2 Acdos. en Incidente. Núm. Exp. 1168/2020 Inc. de Guarda y Custodia.
Aburto Rodríguez Jéssica Karina vs. Pérez Ríos Martín. Especial Familiar 1 Acdo. Núm. Exp. 1168/2020.
Acuña Aburto Isaac vs. Juárez López Amalinally. Controversias del Orden Familiar 1 Acdo. Núm. Exp. 1580/2022 Principal Tomo II.
Andrea Escudero García Valseca vs. Francisco Javier Muller Morales. Ord. Civil Familiar 1 Acdo. Núm. Exp. 552/2023 Principal Tomo II.
Ángeles Francisco su Sucesión. Sucesorio Familiar 3 Acdos. Núm. Exp. 1944/2024 Principal.
Aquino Trejo Yanet vs. Cortés Martínez Ariel. Controversias del Orden Familiar 1 Acdo. Núm. Exp. 380/2024 Principal.
Arce Cabrera Laura Angélica vs. Estañol Pérez Luis Alfonso. Controversias del Orden Familiar 1 Acdo. en Incidente. Núm. Exp. 1112/2000 Cancel. de Pensión Alimenticia.
Banda Ávila María del Pilar vs. Martín Vicente Moreno Olivier. Controversias del Orden Familiar 1 Acdo. Núm. Exp. 922/2001.
Benítez León Mar vs. Inés Juárez Jonathan Efrén. Especial Familiar 1 Acdo. Núm. Exp. 958/2024 Principal.
Bobadilla León Paola Rocío vs. Jorge Alberto Apolonio Santibañez. Especial Familiar 1 Acdo. en Amparo. Núm. Exp. 1896/2017 Amparo 235/2023.
Cabrera Monroy Dafne Lucía vs. Lecona Zárate Héctor Edvin. Controversias del Orden Familiar 2 Acdos. Núm. Exp. 1060/2024 Principal.
Cabrera Solís Manuel Guillermo. Sucesorio Familiar 2 Acdos. Núm. Exp. 1780/2024 Principal.
Camacho Reyes Pedro. Especial Familiar 1 Acdo. en Expedientillo. Núm. Exp. 568/1993.
Cano Barajas Rafael. Sucesorio Familiar 1 Acdo. en Otros. Núm. Exp. 60/2018 Secc. Cuarta.
Castellanos Romero Luis vs. Fregoso de la Parra Mónica Jacqueline. Controversias del Orden Familiar 1 Acdo. Núm. Exp. 1676/2023.

SOLO CONSULTA

Castillo Acosta Norma Amelia vs. Jorge Galindo Flores. Ord. Civil Familiar 1 Acdo. en Incidente. Núm. Exp. 1026/2010 Inc. de Ejecc. de la Resolución Emitida el 28 de Oct. 2019.
Castillo Campos María Fernanda vs. Castillo Padrón Enrique. Controversias del Orden Familiar 1 Acdo. Núm. Exp. 2000/2021 Principal.
Cervantes Vidal Ana Beatriz vs. Rodríguez Romero Óscar Eduardo. Controversias del Orden Familiar 1 Acdo. en Incidente. Núm. Exp. 1500/2019 Cump. de Convenio.
Cisneros Torres Tomasa su Sucesión. Sucesorio Familiar Nuevo. 1 Acdo. Núm. Exp. 2356/2024 Principal.
Colorado Medel Anallely vs. Ladino Pérez César Iván. Controversias del Orden Familiar 1 Acdo. Núm. Exp. 1976/2024 Principal.
Comsulea María Carmen vs. D Ambrosio de la Fuente Roberto Manuel. Controversias del Orden Familiar 2 Acdos. Núm. Exp. 1632/2024 Principal.
Díaz Antonio Ramón vs. Vera Pérez Karla Michelle. Controversias del Orden Familiar 1 Acdo. Núm. Exp. 918/2017.
Díaz Bernal Alma Elizabeth vs. Victoriano Piña José Luis. Controversias del Orden Familiar 1 Acdo. Núm. Exp. 1440/2024 Principal.
Díaz Hernández Alfredo vs. Maqueda Ortiz Betzaida. Controversias del Orden Familiar 1 Acdo. Núm. Exp. 554/2024 Principal.
Díaz Rentería Miguel su Sucesión. Sucesorio Familiar Nuevo. 1 Acdo. Núm. Exp. 2336/2024 Principal.
Díaz Sánchez Julio César vs. Soto Gomora Dulce Aribe. Controversias del Orden Familiar 1 Acdo. Núm. Exp. 1796/2024 Principal.
Domínguez González Juan Carlos. Sucesorio Familiar 1 Acdo. en Incidente. Núm. Exp. 1732/2017 Toma de Pos. de Inmueble.
Dávila Lira Víctor Manuel vs. Báeza Cisneros Libna Rubí. Especial Familiar Acuerdo(Dada). 1 Acdo. Núm. Exp. 1458/2019.
Escoto González Ma de Jesús su Sucesión. Juris. Voluntaria Familiar Nuevo. 1 Acdo. Núm. Exp. 2352/2024 Principal.
Espejel Callejas Alejandro su Sucesión. Sucesorio Familiar 1 Acdo. Núm. Exp. 1656/2024.
Eugenio Aguilar Leticia vs. Velasco Delgado Rodrigo. Especial Familiar 2 Acdos. Núm. Exp. 638/2024 Principal.
Fernández Rodríguez José Luis su Sucesión. Sucesorio Familiar 1 Acdo. Núm. Exp. 1402/2024 Principal.
Fernández Ramírez Mónica Isabel vs. García Sánchez Samuel. Especial Familiar 1 Acdo. Núm. Exp. 588/2021.
Flores Patterson Miguel Ánegl vs. Margarita María Córdoba Vargas. Especial Familiar 1 Acdo. Núm. Exp. 222/2018.
García García Mauricio su Sucesión. Sucesorio Familiar 1 Acdo. Núm. Exp. 250/2024 Principal.
García Pérez Jesús su Sucesión. Sucesorio Familiar 2 Acdos. Núm. Exp. 902/2024 Principal.
García Ramírez Brenda Guadalupe vs. Javier Hernández Luis Daniel. Controversias del Orden Familiar Nuevo. 1 Acdo. Núm. Exp. 2334/2024 Principal.
García Tapia Raúl. Juris. Voluntaria Familiar 2 Acdos. Núm. Exp. 1822/2024 Principal.
Garza Vega Minerva vs. Villacaña Espino Alejandro. Controversias del Orden Familiar 2 Acdos. en Incidente. Núm. Exp. 2106/2010 Cancel. de Pensión Alimenticia.
Gómez Montes Dolores. Juris. Voluntaria Familiar 1 Acdo. Núm. Exp. 2172/2024 Principal.
González Rubio Patricia su Sucesión. Sucesorio Familiar Nuevo. 1 Acdo. Núm. Exp. 2342/2024 Principal.
González de la Torre Liliana vs. Reyes Guevara Daniel Iván. Controversias del Orden Familiar 1 Acdo. Núm. Exp. 248/2015.
Guerrero Vázquez Guillermo su Sucesión. Sucesorio Familiar 1 Acdo. en Expedientillo. Núm. Exp. 28/2024.
Gutiérrez Sánchez Andrea vs. Lora Tenorio Erick. Controversias del Orden Familiar 1 Acdo. Núm. Exp. 850/2020 Principal Tomo II.
Hernández Hernández Francisco vs. Garnica García Rita Valentina. Especial Familiar 1 Acdo. en Incidente. Núm. Exp. 506/2024 Inc. de Liquidación de Sociedad Conyugal Conyugal II.
Hernández Vázquez Martha Araceli vs. Mendoza Díaz René. Controversias del Orden Familiar 1 Acdo. Núm. Exp. 690/2022 Tomo II.
Hernández Sosa Guadalupe vs. Fernández Fourzan Héctor Alfredo. Controversias del Orden Familiar 2 Acdos. en Incidente. Núm. Exp. 114/2012 Inc. de Cancel. de Pensión Alimenticia.
Hernández Téllez Ana Karen vs. Beltrán Vite Julio Ernesto. Controversias del Orden Familiar 2 Acdos. en Incidente. Núm. Exp. 1936/2017 Cambio de Guardia y Custodia por Violencia Familiar.
HSBC México, S.A., Institución de Banca Múltiple, Grupo Financiero HSBC y González Barajas Hermelinda y González Barajas Hermelinda. Sucesorio Familiar 2 Acdos. Núm. Exp. 1876/2021.
Jiménez Rodríguez María Luisa su Sucesión. Sucesorio Familiar 2 Acdos. Núm. Exp. 584/2024 Principal.
López Pérez Ana Yolanda vs. González Rodríguez Vicente. Ord. Civil Familiar 1 Acdo. Núm. Exp. 334/2021.
Lozano Rodríguez Estela vs. Severiano Baltazar Cruz. Controversias del Orden Familiar 2 Acdos. en Incidente. Núm. Exp. 250/2005 Inc. de Cesación de Pensión Alimenticia.
Madriagl Maya María de la Luz. Sucesorio Familiar 1 Acdo. Núm. Exp. 2332/2012.
Maldonado Domínguez Rubén Jacobo vs. Irais Yoselin Sánchez Enrique. Especial Familiar 1 Acdo. en Incidente. Núm. Exp. 706/2011 Inc. de Pensión Alimenticia, Régimen de Visitas y Convivencias y Compensación.
Maldonado Domíínguez Rubén Jacobo vs. Sánchez Enríquez Irais Yoselin. Ord. Civil Familiar 1 Acdo. en Incidente. Núm. Exp. 706/2011 Cancel. de Pensión Alimenticia.
Manuel Vázquez Ernestina vs. Patricio María Joel. Controversias del Orden Familiar 1 Acdo. Núm. Exp. 1528/2024 Principal.
Martínez Rojas Luis Alberto vs. Recendiz Velázquez Joselin Sarai. Controversias del Orden Familiar 1 Acdo. Núm. Exp. 264/2021 Principal.
Martínez de la Cruz Yuridia Areli vs. Granados Reyes Óscar Isaac. Controversias del Orden Familiar Nuevo. 1 Acdo. Núm. Exp. 2354/2024 Principal.
Martínez Flores Rafael. Sucesorio Familiar 1 Acdo. en Incidente. Núm. Exp. 2166/2022 Remoción de Albacea.
Mattiussi Salomóne Fausto. Juris. Voluntaria Familiar 1 Acdo. Núm. Exp. 582/2023 Principal.
Meléndez Landeros Ángel. Sucesorio Familiar 1 Acdo. Núm. Exp. 1370/2019.
Méndez Gómez Cristina vs. Sánchez Sánchez Benito. Especial Familiar 1 Acdo. Núm. Exp. 1024/2014.
Méndez Hernández Marcos vs. Valdés García Edna Odette. Controversias del Orden Familiar 3 Acdos. Núm. Exp. 354/2016.
Mendoza Fuentes Rebeca. Sucesorio Familiar 1 Acdo. en Expedientillo. Núm. Exp. 652/2021 Expedientillo.
Mendoza Tinajero Néstor Iván vs. Ramírez Ramírez Zaray. Controversias del Orden Familiar 1 Acdo. Núm. Exp. 1184/2022 Principal.
Molina Hernández Inti René su Sucesión. Sucesorio Familiar 1 Acdo. Núm. Exp. 1288/2024 Principal.
Monreal Alanís Dionisio. Sucesorio Familiar 1 Acdo. en Incidente. Núm. Exp. 1224/2021 Secc. Cuarta.
Montalvo Casteñada Catherine vs. Toral Zorrilla Álvaro Antonio. Controversias del Orden Familiar 3 Acdos. Núm. Exp. 904/2019.
Moreno Díaz< Ruth vs. Flores Navarro José Antonio. Especial Familiar 1 Acdo. Núm. Exp. 1670/2013.
Muñoz Aguilera Miguel vs. Mónica Huerta Reséndiz. Ord. Civil Familiar 1 Acdo. en Incidente. Núm. Exp. 900/2023 Inc. de Compensación.
Nassar Guzmán Gloria. Juris. Voluntaria Familiar 2 Acdos. Núm. Exp. 2108/2024 Principal.
Navarro Estrada Verónica vs. José Manuel Estrada Julián. Especial Familiar 1 Acdo. Núm. Exp. 1728/2007.
Navarro Farfán Rodolfo Gabriel vs. Corona Ortega Daniela. Controversias del Orden Familiar 2 Acdos. en Incidente. Núm. Exp. 980/2020 Inc. de Cambio de Guardia y Custodia y Cancel. de Alimentos.
Noh Cih Lenin Bertrand vs. Martínez Ciprián Gabriela. Controversias del Orden Familiar 2 Acdos. Núm. Exp. 533/2022 Tomo III.
Orozco Medina Salvador su Sucesión. Sucesorio Familiar 1 Acdo. Núm. Exp. 110/2024 Principal.
Ortega Martínez Karla Daniela vs. Flores Parra Silvestre. Controversias del Orden Familiar 1 Acdo. Núm. Exp. 146/2013.
Padilla García Ana Gabriela vs. Enríquez Padilla Erick Noé. Controversias del Orden Familiar Nuevo. 1 Acdo. Núm. Exp. 2330/2024 Principal.
Parra Castillo Jéssica Adriana vs. Muñoz Reséndiz Jonathan Fabián. Especial Familiar 1 Acdo. en Expedientillo. Núm. Exp. 1404/2023 Expdllo.
Parra García Juan su Sucesión. Sucesorio Familiar 1 Acdo. Núm. Exp. 1940/2024 Principal.

SOLO CONSULTA
SOLO CONSULTA
SOLO CONSULTA

Parra Hurtado Diego vs. Durán Mendoza Mariana de Fátima. Controversias del Orden Familiar 1 Acdo. en Expedientillo. Núm. Exp. 2242/2023.
Pastor Farill Luis Gonzaga vs. Giesemann Fink Jéssica. Especial Familiar 1 Acdo. en Incidente. Núm. Exp. 2254/2019 Cancel. de Pensión Alimenticia.
Pavia Rosillo Adriana vs. Arias León José Octavio. Controversias del Orden Familiar 1 Acdo. Núm. Exp. 1362/2024 Principal.
Pérez Ontiveros Aurelio su Sucesión. Sucesorio Familiar 1 Acdo. Núm. Exp. 474/2024 Principal.
Pérez Ortega Sofía vs. Carrillo Arias Carlos Jesús. Controversias del Orden Familiar 2 Acdos. Núm. Exp. 1038/2022.
Pimienta Zamora César vs. Pimienta Martínez César. Controversias del Orden Familiar 3 Acdos. Núm. Exp. 1256/2022 Principal.
Pucheta Andrade Juan José su Sucesión. Sucesorio Familiar 1 Acdo. Núm. Exp. 1918/2024 Principal.
Quevedo Suárez Martha Oliva vs. Carrera Altamirano Ricardo. Especial Familiar 3 Acdos. en Incidente. Núm. Exp. 1988/2021 Compensación de Bienes.
Quevedo Suárez Martha Oliva y Ricardo Carrera Altamirano. Ord. Civil Familiar 4 Acdos. en Incidente. Núm. Exp. 1988/2021 Inc. de Pensión Compensatoria.
Quintero Medran Kenya vs. Álvarez Elvira Gersom. Controversias del Orden Familiar 1 Acdo. Núm. Exp. 2126/2024 Principal.
Ramírez Torres Angélica vs. Mercado Baza Jesús Israel. Controversias del Orden Familiar 2 Acdos. Núm. Exp. 1338/2024 Principal.
Ramírez Zamudio Julia su Sucesión. Sucesorio Familiar Nuevo. 1 Acdo. Núm. Exp. 2340/2024 Principal.
Rivera y Garibay Zoila Hennia. Juris. Voluntaria Familiar 1 Acdo. Núm. Exp. 2094/2024 Principal.
Rodríguez Sánchez Maya Ixchel Fantasia vs. García Arreguín Fernando. Controversias del Orden Familiar Nuevo. 1 Acdo. Núm. Exp. 2346/2024 Principal.
Rodríguez de San Miguel Pedraza Teresa su Sucesión. Sucesorio Familiar 1 Acdo. Núm. Exp. 1090/2024 Principal.
Roldán Medina Enrique su Sucesión. Sucesorio Familiar 1 Acdo. Núm. Exp. 266/2024 Principal.
Romero Pérez Brisa Atzimba vs. Hernández Hernandez Fernando. Controversias del Orden Familiar 3 Acdos. Núm. Exp. 2194/2023 Principal.
Ruíz Camacho Mayanin vs. Bustos Gutiérrez Mario. Controversias del Orden Familiar 1 Acdo. Núm. Exp. 1752/2023 Principal.
Ruíz Quiroz Angelina. Sucesorio Familiar Dada. 1 Acdo. Núm. Exp. 970/2000 Principal Tomo II.
Salguero Landeros Carina Anahy vs. Jiménez Reyes Ricardo de Jesús. Controversias del Orden Familiar 1 Acdo. Núm. Exp. 1910/2023 Principal.
Sánchez Falcón María de Los Ángeles su Sucesión. Sucesorio Familiar 1 Acdo. Núm. Exp. 1298/2024 Principal.
Sánchez Rincón Ana Gabriela vs. Arias Ramos Hugo. Controversias del Orden Familiar 2 Acdos. Núm. Exp. 1818/2023 Principal.
Santoyo Ferrusca Elizabeth María Luisa vs. Tapia Fajardo Juan Darío. Controversias del Orden Familiar 1 Acdo. Núm. Exp. 562/2024 Principal.
Serrano Ricaño María Estela su Sucesión. Sucesorio Familiar Nuevo. 1 Acdo. Núm. Exp. 2332/2024 Principal.
Solórzano Falcón Victoria Eugenia su Sucesión. Sucesorio Familiar 1 Acdo. Núm. Exp. 1710/2023 Principal.
Solórzano Martínez Beatriz Judith su Sucesión. Sucesorio Familiar Deja Sin Efectos Sent. 1 Acdo. Núm. Exp. 618/2024 Principal.
Suárez Hernández Iván Antonio vs. Jéssica Karina Corona González. Especial Familiar 1 Acdo. Núm. Exp. 1318/2017.
Tirado Cosío Fernando vs. Laura Teresa Lara Martínez. Especial Familiar 1 Acdo. Núm. Exp. 982/2015.
Torres Buenrostro Prisciliano. Sucesorio Familiar Dada Cuenta. 1 Acdo. Núm. Exp. 1492/2017 Pricipal Secc. Tercera.
Torres Buenrostro Prisciliano. Sucesorio Familiar 2 Acdos. Núm. Exp. 1492/2017 Rendición de Ctas. Abril a Diciembre 2022.
Torres Maldonado Valentina Airam vs. Torres Vargas Pedro. Controversias del Orden Familiar Nuevo. 1 Acdo. Núm. Exp. 2338/2024 Principal.
Valenzuela Peñaloza Araceli vs. Francisco Vázquez Urbano. Controversias del Orden Familiar 1 Acdo. Núm. Exp. 1668/2007.
Vargas Sánchez Claudia Maricela vs. Solís Baroja Israel. Controversias del Orden Familiar 1 Acdo. Núm. Exp. 1268/2024 Principal.
Vázquez Rueda Mónica vs. Díaz Vega Carlos. Controversias del Orden Familiar Nuevo. 1 Acdo. Núm. Exp. 2348/2024 Principal.
Vega Santos Christiane Marlene vs. Alvarado Zepeda Gerardo. Controversias del Orden Familiar 1 Acdo. Núm. Exp. 1066/2021 Tomo II.
Velázquez Sánchez Altagracia su Sucesión. Sucesorio Familiar 1 Acdo. Núm. Exp. 1668/2023.
Villar Sandoval Óscar Antonio vs. Barajas Barrera Sharon Mayte. Especial Familiar 1 Acdo. Núm. Exp. 898/2023 Principal.
Zamora Andrés. Juris. Voluntaria Familiar 1 Acdo. Núm. Exp. 1070/2022.
De Luna Bueno Karina Reyna vs. Padrón Mandujano Pedro Pool. Especial Familiar 1 Acdo. Núm. Exp. 2102/2023 Principal.
De Martino Noriega Luis. Controversias del Orden Familiar 1 Acdo. Núm. Exp. 306/1994.

NO PUBLICADOS

Mayorga Salazar Lorena vs. Hernández Mora Daniel. Especial Familiar Deja Sin Efectos Sent. 1 Acdo. en Incidente. Núm. Exp. 804/2022 Inc. de Compensación (Promovido por L Actora).

AUDIENCIA

Alvarado López Secundino su Sucesión. Aud. 801 Sucesorio Familiar. 1 audiencia. Núm. Exp. 624/2024 Principal.
Calderón Gómez Antonio. Aud. 805 Sucesorio Familiar. 1 audiencia. Núm. Exp. 322/2023 Principal.
Gallardo Medina Deyanira vs. Hernández Hernández Edgar Facundo. Aud. Controversias del Orden Familiar 1 audiencia. Núm. Exp. 1780/2015 Principal Tomo III.
Ortiz Saldívar Martha. Aud. 805 Sucesorio Familiar. 1 audiencia. Núm. Exp. 2068/2022 Principal.

SENTENCIAS DEFINITIVAS DEL 6 DE DICIEMBRE DEL 2024

Dávila Lira Víctor Manuel vs. Báeza Cisneros Libna Rubí. Especial Familiar Sent. Def. 1 Núm. Exp. 1458/2019

SENTENCIAS INTERLOCUTORIAS

Ibarra García María Soledad. Sucesorio Familiar Sent. Interl. 1 Núm. Exp. 1630/2022 Principal

LA SECRETARIA DE ACUERDOS
LIC. JANETH ARELLANO NICOLAS

DÉCIMO SEXTO DE LO FAMILIAR

SECRETARÍA "A"
ACUERDOS DEL 6 DE DICIEMBRE DEL 2024

Andrade Salinas Estefania Isabel vs. Ruíz Méndez Gerado Isaac. Controversias del Orden Familiar Exhorto. 1 Acdo. en Exhorto. Núm. Exp. 2263/2024.
Arce Adame Marco Antonio vs. Ávalos Monroy María Teresa. Especial Familiar Rrc. 1 Acdo. en Incidente. Núm. Exp. 1457/2017 Inc. de Cambio de Guarda y Custodia.
Ávila Campero Raúl Camilo su Sucesión. Sucesorio Familiar Pph. 1 Acdo. Núm. Exp. 2279/2024.
Ávila Vigueras Sergio su Sucesión. Sucesorio Familiar Mcr. 1 Acdo. Núm. Exp. 2367/2014.
Badillo Morales Marcos. Int. Mcr. 1 Acdo. Núm. Exp. 1521/2003.
Brito Guadarrama Karla Patricia vs. Guatirojo Corral Mauricio. Ord. Civil Familiar Mcr. 1 Acdo. Núm. Exp. 1029/2024.
Burgos Burgos Daniel Fernando. Sucesorio Familiar Mcr. 1 Acdo. Núm. Exp. 1749/2022 Principal.
Capetillo Campos Basilio Francisco. Sucesorio Familiar Mcr. 1 Acdo. Núm. Exp. 1467/2021 Principal.
Castañón Ramírez Noé Fernando vs. López García Mayte. Controversias del Orden Familiar Rrc. 1 acdo. en otros. núm. exp. 1311/2017 cuad. de pet. especia y urgente (cuarto).
Castañón Ramírez Noé Fernando vs. López García Mayte. Controversias del Orden Familiar Pph. 1 Acdo. Núm. Exp. 1311/2017 Tomo Dieciséis.
Cazares Gaxiola Refugio Maricela vs. González Valdivia Carlos. Controversias del Orden Familiar Rrc. 2 Acdos. Núm. Exp. 519/2021 Principal.
Cisneros Molina Arturo. Sucesorio Familiar Tgc. 1 Acdo. Núm. Exp. 1141/2024.
Colina Elizalde Alejandro Augusto vs. Colina Castro Andrés. Controversias del Orden Familiar Tgc. 1 Acdo. Núm. Exp. 1755/2024.

SOLO CONSULTA

Córdoba Ibarra Nayeli Sayde vs. Clila Palacios Jorge Alberto. Controversias del Orden Familiar Pph. 1 Acdo. Núm. Exp. 2301/2024.
Cortés Mora Mercedes vs. Mercado Cortés Norma Janeth vs. Norma Janeth Mercado Cortés. Sucesorio Familiar Rrc. 1 Acdo. en Incidente. Núm. Exp. 559/2018 Tomo II del Inc. de Remoción de Albacea.
Crespo Pérez Yolanda su Sucesión. Sucesorio Familiar Mcr. 1 Acdo. Núm. Exp. 1711/2023 Principal.
Cruz Guijarro Natividad vs. Ramírez Moreno Alejandro. Ord. Civil Familiar Exhorto. 1 Acdo. en Exhorto. Núm. Exp. 2035/2024.
Esparza Gallegos Katerine Andrea vs. Macías Martínez Miguel Ángel. Controversias del Orden Familiar Tgc. 1 Acdo. Núm. Exp. 1753/2024.
Estrella Zaragoza Gloria su Sucesión. Sucesorio Familiar Mcr. 1 Acdo. Núm. Exp. 1121/2024.
Flores Villanueva Antonio su Sucesión. Sucesorio Familiar Pph. 1 Acdo. Núm. Exp. 2309/2024.
Gozalez Valdivia Carlos vs. Cazares Gaxiola Refugio Maricela. Controversias del Orden Familiar Rrc. 1 Acdo. Núm. Exp. 851/2023 Principal.
Gutiérrez Álvarez Oswaldo vs. Gutiérrez Negrete Javier. Controversias del Orden Familiar Pph. 1 Acdo. Núm. Exp. 2303/2024.
Hernández Cristóbal Tomasa vs. Alvarado Hernández Víctor Alfonso. Controversias del Orden Familiar Tgc. 1 Acdo. Núm. Exp. 1387/2024.
Hidalgo Aguirre Daniel su Sucesión. Sucesorio Familiar Mcr. 1 Acdo. Núm. Exp. 345/2023 Principal.
Jiménez Cruz Hermelinda. Juris. Voluntaria Familiar Rrc. 1 Acdo. Núm. Exp. 857/2022 Principal.
Kaplun Medina Roberto y Kaplun Medina Fernando vs. Kaplun Medina Rossana. Ord. Civil Familiar Pph. 1 Acdo. Núm. Exp. 2295/2024.
Landa Carrera Erasmo su Sucesión. Ord. Civil Familiar Tgc. 2 Acdos. Núm. Exp. 1843/2021 Secc. Primera, Tomo Dos.
López Maldonado Patricia vs. Benjamín Domínguez Trejo. Cont. Ord. Fam. Mcr. 1 Acdo. Núm. Exp. 1335/1981.
Marín García Heydi vs. Carbajal González Jorge. Controversias del Orden Familiar Mcr. 1 Acdo. Núm. Exp. 1503/2015 Inc. de Cancel. de Pensión Alimenticia.
Martínez Paz Virgilio vs. González Sánchez Areli. Especial Familiar Mcr. 1 Acdo. Núm. Exp. 1161/2020.
Meza Tovar Dolores Rocío vs. Martínez Castro Álvaro. Controversias del Orden Familiar Mcr. 1 Acdo. Núm. Exp. 1925/2024.
Moreno Juárez Dolores vs. Pérez Carranza Jorge Luis. Controversias del Orden Familiar Pph. 1 Acdo. Núm. Exp. 2283/2024.
Nochebuena Perdomo Esperanza Clara y/o Esperanza Nochebuena Perdomo y/o Esperanza Nochebuena (su Sucesión). Sucesorio Familiar Rrc. 1 Acdo. en Exhorto. Núm. Exp. 2037/2024.
Ocote Vázquez Karla Monserrat vs. Ávalos Ruíz Isaac. Controversias del Orden Familiar Tgc. 1 Acdo. Núm. Exp. 1653/2024.
Ojeda Fernández Casandra, Lozano Pérez Alan Mauricio. Juris. Voluntaria Familiar Tgc. 1 Acdo. Núm. Exp. 33/2019.
Palma Bolaños Elena su Sucesión. Sucesorio Familiar Mcr. 1 Acdo. Núm. Exp. 1229/2021.
Pérez Cedillo Verónica vs. Cruz Jiménez Horacio. Controversias del Orden Familiar Mcr. 1 Acdo. Núm. Exp. 1313/2010.
Pérez García Josefina su Sucesión. Sucesorio Familiar Pph. 1 Acdo. Núm. Exp. 2275/2024.
Pérez Saldaña Paulina. Sucesorio Familiar Mcr. 1 Acdo. Núm. Exp. 3/2010.
Ramírez Martínez María de Los Ángeles su Sucesión. Sucesorio Familiar Rrc. 1 Acdo. Núm. Exp. 651/2024.
Reséndiz Salinas Ángel su Sucesión. Sucesorio Familiar Tgc. 1 Acdo. en Otros. Núm. Exp. 1391/2023 Tercera Sección.
Rojas Espejel María Luisa vs. Mayen Gudiño Andrés Eduardo. Controversias del Orden Familiar Tgc. 1 Acdo. Núm. Exp. 1865/2024.
Sánchez Camacho Yéssica Mitzi vs. González Sánchez Jaime. Controversias del Orden Familiar Tgc. 1 Acdo. Núm. Exp. 2067/2024.
Sánchez Chávez Miguel Ángel su Sucesión. Sucesorio Familiar Pph. 1 Acdo. Núm. Exp. 2285/2024.
Sánchez García Ulises vs. Valencia Chimal Yenifer. Controversias del Orden Familiar Tgc. 1 Acdo. Núm. Exp. 553/2024.
Sánchez Gómez José Guadalupe vs. Sucesión Su. Sucesorio Familiar Tgc. 3 Acdos. en Cuadernillo. Núm. Exp. 307/2018 Secc. II.
Sánchez Gómez José Guadalupe. Sucesorio Familiar Tgc. 1 Acdo. Núm. Exp. 307/2018.
Sánchez Pérez Itzel Oziris vs. Chávez Acevedo Saúl Miguel. Controversias del Orden Familiar Pph. 1 Acdo. Núm. Exp. 2075/2024.
Téllez Ramírez Nancy Lucero vs. Jaime Bárcenas Miguel Ángel. Ord. Civil Familiar Tgc. 1 Acdo. Núm. Exp. 1019/2024.
Torton Guevara Sergio su Sucesión. Sucesorio Familiar Pph. 1 Acdo. Núm. Exp. 2281/2024.
Urage Montes Marcos Jairo vs. Ramírez Ramírez Laura Irene. Controversias del Orden Familiar Tgc. 1 Acdo. Núm. Exp. 1395/2024.
Valdez Ambriz Arturo Alejandro su Sucesión. Sucesorio Familiar Pph. 1 Acdo. Núm. Exp. 2313/2024.
Varios Tomo II Expedientes. Controversias del Orden Familiar Mcr. 1 Acdo. Núm. Exp. 11001/2023 Tomo II.
Velázquez Rodríguez Melitón. Sucesorio Familiar Tgc. 1 Acdo. Núm. Exp. 1271/1981.
Vidal Benavides Margarita del Carmen vs. Fuentes Consuelos Rubén. Controversias del Orden Familiar Tgc. 1 Acdo. en Otros. Núm. Exp. 1997/2017 Vía de Apremio.

MAL PUBLICADOS

Canela García Ariadne vs. Ríos Gerónimo Carlos Alberto. Controversias del Orden Familiar Mcr. 1 Acdo. Núm. Exp. 943/2019.

NO PUBLICADOS

Díaz Cynthia vs. Sánchez Juan Alfredo. Controversias del Orden Familiar Rrc. 1 Acdo. Núm. Exp. 1063/2024.
Soto Vega Valeria Mariel vs. Rivera Suastegui Christian Michael. Controversias del Orden Familiar Tgc. 1 Acdo. Núm. Exp. 1513/2024.

AUDIENCIA

López Martínez Jazmín Fernanda su Sucesión. Pph Sucesorio Familiar. 1 audiencia. Núm. Exp. 1229/2024.

SENTENCIAS INTERLOCUTORIAS

Flores Hernández Plutarco su Sucesión. Sucesorio Familiar Ynsg 1 Núm. Exp. 1211/2024

LA SECRETARIA DE ACUERDOS
MTRA. PATRICIA PANTOJA HERNÁNDEZ

SECRETARÍA "B"
ACUERDOS DEL 6 DE DICIEMBRE DEL 2024

Aguilar Castilleja Manuel su Sucesión. Sucesorio Familiar Rrc. 1 Acdo. Núm. Exp. 1118/2024.
Almanza Pavón Yasser Edgar vs. Torres Moncada Dora Denisse. Controversias del Orden Familiar Acmt. 1 Acdo. Núm. Exp. 1208/2021 Tomo II del Principal.
Camacho Cruz José Fidel vs. Camacho Bobadilla María Jéssica Eugenia. Controversias del Orden Familiar Lcr. 1 Acdo. Núm. Exp. 2238/2024.
Chávez Rayado María Guadalupe su Sucesión. Sucesorio Familiar Lcr. 1 Acdo. Núm. Exp. 2142/2024.
Covarrubias Morán Gabriela vs. Lagard Reyes Jorge Alberto. Ord. Civil Familiar Acmt. 1 Acdo. Núm. Exp. 2236/2014.
Cruz Fuentes Efigenia su Sucesión. Sucesorio Familiar Lcr. 1 Acdo. Núm. Exp. 2388/2024.
Cruz Marín Mariana vs. Arroyo Juárez Alan Martín. Controversias del Orden Familiar Lmm. 1 Acdo. Núm. Exp. 1232/2024.
Díaz Sánchez Elida Rocío. Juris. Voluntaria Familiar Lcr. 1 Acdo. Núm. Exp. 2374/2024.
Díaz y Zubieta Sergio Enrique su Sucesión. Sucesorio Familiar Lcr. 1 Acdo. Núm. Exp. 2384/2024.
García García Noé su Sucesión. Sucesorio Familiar Lcr. 1 Acdo. Núm. Exp. 2382/2024.
Gómez Cruz Nadxieli Xhunaxhi vs. Pineda Santamaría Edsson Alejandro. Controversias del Orden Familiar Rrc. 1 Acdo. Núm. Exp. 1764/2024.
González González Pablo Orlando vs. Salazar Herrera Katia Edith. Controversias del Orden Familiar Acmt. 1 Acdo. Núm. Exp. 1606/2019 Tomo IV.
González Suárez Manuel vs. Tapia Mendiola Vania. Juris. Voluntaria Familiar Acmt. 1 Acdo. Núm. Exp. 378/2024.
Guerrero Guerrero Carlos vs. Nava Hinojosa María de Los Ángeles. Ord. Civil Familiar Acmt. 2 Acdos. Núm. Exp. 746/2024.

SOLO CONSULTA
SOLO CONSULTA
SOLO CONSULTA

Gutiérrez González Antonio su Sucesión. Sucesorio Familiar Lcr. 1 Acdo. Núm. Exp. 2176/2024.
Jurado Rosales Ángela su Sucesión. Sucesorio Familiar Lcr. 1 Acdo. Núm. Exp. 2380/2024.
Mejía López Magali Guadalupe vs. Rivera Espinoza Daniel. Controversias del Orden Familiar Acmt. 1 Acdo. Núm. Exp. 894/2022 Principal.
Melo Ángeles Martha Belem su Sucesión. Sucesorio Familiar Acmt. 1 Acdo. Núm. Exp. 1998/2024.
Méndez Sánchez Enrique. Sucesorio Familiar Acmt. 1 Acdo. Núm. Exp. 168/2001.
Mendoza Hernández Tania Arisbeth vs. Osorio Villegas Armando. Controversias del Orden Familiar Acmt. 1 Acdo. en Incidente. Núm. Exp. 1480/2023 Inc. de Modificación de Visitas y Convivencias.
Merino García Mónica vs. Villanueva Vargas Gerardo. Controversias del Orden Familiar Lmm. 1 Acdo. Núm. Exp. 684/2024.
Miranda Olvera Aurelio su Sucesión. Sucesorio Familiar Acmt. 1 Acdo. Núm. Exp. 1486/2024.
Mondragón Chaparro Irais su Sucesión. Sucesorio Familiar Acmt. 1 Acdo. Núm. Exp. 1722/2024.
Moreno Santiago Diana vs. Apolinar Rodríguez José Juan. Controversias del Orden Familiar Rrc. 1 Acdo. Núm. Exp. 452/2024.
Ocampo Orozco Juan Carlos. Juris. Voluntaria Familiar Lcr. 1 Acdo. Núm. Exp. 2386/2024.
Ortiz Jiménez Lorena vs. Cruz Canales Marco Antonio. Controversias del Orden Familiar Acmt. 1 Acdo. en Otros. Núm. Exp. 1558/2013 Tomo II del Principal.
Pétrides y Gómez Gloria Isabel. Sucesorio Familiar Acmt. 1 Acdo. en Incidente. Núm. Exp. 2270/2015 Ampliación de Inventario II.
Pétrides y Gómez Gloria Isabel. Sucesorio Familiar Acmt. 1 Acdo. en Incidente. Núm. Exp. 2270/2015 Oposición de Inventario y Avaluos.
Plaza Porteous Ricardo vs. Abraham Farah Aída Victoria. Especial Familiar Acmt. 1 Acdo. en Incidente. Núm. Exp. 598/2019 Inc. de Cambio de Guarda y Custodia.
Puente Cervantes Esmeralda vs. Bello Sierra Saúl Abraham. Controversias del Orden Familiar Acmt. 2 Acdos. Núm. Exp. 1986/2024.
Ramírez Canceco Yeimi Diana vs. Mier Zúñiga Christopher. Controversias del Orden Familiar Rrc. 1 Acdo. Núm. Exp. 396/2020.
Ramírez Reyes Antonio vs. Martínez Magos Vianney. Controversias del Orden Familiar Lcr. 1 Acdo. en Incidente. Núm. Exp. 1034/2022 Inc. de Modificación de Convenio.
Reynoso Castro Martín Alfredo vs. Maldonado Benito Leonor. Especial Familiar Acmt. 1 Acdo. Núm. Exp. 1604/2018.
Rincón Chavarría Areli. Juris. Voluntaria Familiar 1 Acdo. Núm. Exp. 2372/2024.
Rocha Ávila María Verónica vs. Ruíz Falcón Rolando. Especial Familiar Acmt. 1 Acdo. Núm. Exp. 1046/2014.
Rojas Rivera Ernesto Antonio. Sucesorio Familiar Acmt. 1 Acdo. en Incidente. Núm. Exp. 106/2020 Inc. de Ampliación de Inventario y Avaluo.
Rojas Rivera Ernesto Antonio. Sucesorio Familiar Lcr. 1 Acdo. en Incidente. Núm. Exp. 106/2020 Inc. de Oposición a la Rendición de Ctas. Anual.
Sánchez Martínez Juana Justa su Sucesión. Sucesorio Familiar Rrc. 1 Acdo. Núm. Exp. 1708/2024.
Verduzco Pérez Nancy Azucena su Sucesión. Sucesorio Familiar Lcr. 1 Acdo. Núm. Exp. 2370/2024.
AUDIENCIA
Hernández Rojas Juan Carlos su Sucesión. Acmt Sucesorio Familiar. 1 audiencia. Núm. Exp. 458/2024.
Sánchez Vázquez Ariadna vs. Caballero Zamora Miguel. Acmt Controversias del Orden Familiar 1 Aud. en Incidente. Núm. Exp. 1098/2006 Inc. de Cancel. de Pensión Alimenticia.

LA SECRETARIA DE ACUERDOS
LIC. LETICIA CANO RAMÍREZ

DÉCIMO SÉPTIMO DE LO FAMILIAR

SECRETARÍA "A"
ACUERDOS DEL 6 DE DICIEMBRE DEL 2024

Baños Hernández Hugo vs. Carmona Hernández Sandra. Especial Familiar 1 Acdo. en Incidente. Núm. Exp. 367/2023 Inc. de Nul. de Actuaciones.
Becerril Flores Tomás su Sucesión. Sucesorio Familiar Prevención. 1 Acdo. Núm. Exp. 2275/2024.
Cervantes Chavarría Javier y Ortiz Álvarez María Isabel vs. Mujica Santana David y Jiménez González Laura. Controversias del Orden Familiar 2 Acdos. Núm. Exp. 1331/2023.
Chavarría Ruíz Vilma Huerta Chavarría Alejandro vs. Pedro Huerta Martínez. Controversias del Orden Familiar 2 Acdos. Núm. Exp. 1911/2018.
Chávez García Carlos vs. Zambrano Pérez María Teresa. Especial Familiar 1 Acdo. Núm. Exp. 83/2022 Inc. de Cump. de Pensión Alimenticia.
Cortés Guillermo Laura Georgina vs. Silva Suárez René. Controversias del Orden Familiar 1 Acdo. Núm. Exp. 2107/2024.
Gamiño Romero José Antonio su Sucesión. Sucesorio Familiar Lic. Aetg/D. 1 Acdo. Núm. Exp. 1201/2024.
Garduño Ramírez Martha Stefany vs. Mejía Gómez Miguel Ángel. Controversias del Orden Familiar Laetg/L. 1 Acdo. Núm. Exp. 2053/2024 Principal.
Garnica Ávila Javier Ismael vs. Hernández Hernández Mayra. Controversias del Orden Familiar 1 Acdo. Núm. Exp. 1759/2023.
González Limón Anel del Rosario y Islas Ocegueda Luis José. Controversias del Orden Familiar Acuerdo. 1 Acdo. Núm. Exp. 1557/2024 Principal.
Granada Vargas Georgina vs. Almanza Amaya Ramón. Controversias del Orden Familiar 1 Acdo. Núm. Exp. 1449/2012.
Gutiérrez Hernández Santos Manuel su Sucesión. Sucesorio Familiar 1 Acdo. Núm. Exp. 2223/2023.
Hernández Gaytán Ma Teresa y Flores Nieves José Luis. Juris. Voluntaria Familiar Admisión. 1 Acdo. Núm. Exp. 2273/2024.
Hernández Piedras Roberto su Sucesión. Sucesorio Familiar Lic. Aetg/D. 1 Acdo. Núm. Exp. 1205/2024.
Herrera Castillo Daniel su Sucesión. Sucesorio Familiar Acdo. Tramite. 1 Acdo. Núm. Exp. 637/2022.
Herrera Pérez Lauro. Int. Se Reconoce Personalidad. 1 Acdo. Núm. Exp. 2359/1985.
Jiménez Alvarado José Luis su Sucesión. Sucesorio Familiar 3 Acdos. Núm. Exp. 1685/2024.
Jiménez Baqueiro Jacqueline Shantal vs. Hernández Gachuz Ricardo. Controversias del Orden Familiar Acuerdo. 2 Acdos. en Incidente. Núm. Exp. 37/2021 Inc. de Pago de Cantidades No Cubiertas.
López Navarro Gabriela. Controversias del Orden Familiar Entrega de Billete. 1 Acdo. Núm. Exp. 1257/2014 Bis. 2 Tomo III.
López Reyes Lucero vs. Óscar Manuel Rodríguez Ramos. Controversias del Orden Familiar 1 Acdo. Núm. Exp. 21/2008.
Márquez Salinas Octavio Daniel. Sucesorio Familiar 1 Acdo. Núm. Exp. 1821/2021.
Mayorga Rubio Isabella Varinka vs. Mayorga Mosqueda Luis Ramón. Controversias del Orden Familiar Prevención. 1 Acdo. Núm. Exp. 2279/2024.
Miranda Medina Ignacio. Sucesorio Familiar 1 Acdo. Núm. Exp. 2031/2019.
Munguía González Guadalupe. Sucesorio Familiar Lic. Aetg/D. 1 Acdo. Núm. Exp. 1739/2019.
Navarro Reyes Mónica. Sucesorio Familiar Lic. Aetg/D. 1 Acdo. Núm. Exp. 1161/2019 Secc. Tercera.
Pérez Mora José Víctor. Sucesorio Familiar Lic. Aetg/D. 1 Acdo. Núm. Exp. 1159/2014.
Pérez Díaz Aidéd vs. Vázquez Ortiz José Antonio. Controversias del Orden Familiar 1 Acdo. Núm. Exp. 1645/2019.
Ramírez Nájera Héctor. Sucesorio Familiar Lic. Aetg/D. 1 Acdo. Núm. Exp. 1185/2023.
Santibañez Ladinos Joaquín. Sucesorio Familiar 1 Acdo. Núm. Exp. 563/2014.
Valladares Gómez Ricardo Antonio vs. Acuayte Rojas Paulina Angélica. Controversias del Orden Familiar 3 Acdos. Núm. Exp. 1093/2024.
Vázquez Aldana García Gabriela. Juris. Voluntaria Familiar Lic. Aetg/D. 1 Acdo. Núm. Exp. 1915/2024.
Vega Cendejas José su Sucesión. Sucesorio Familiar Lic. Aetg/D. 1 Acdo. Núm. Exp. 1033/2024.
Vera Montiel Rosa María vs. Chávez Acevedo Jaime. Controversias del Orden Familiar 1 Acdo. Núm. Exp. 2047/2024.
Villalobos Nájera Ana Oyuki vs. Hernández Villalobos Daphne Naomi y Mercado Martínez José Israel. Controversias del Orden Familiar 1 Acdo. Núm. Exp. 1595/2024.
AUDIENCIA

SOLO CONSULTA

Hernández Romero Federico Francisco su Sucesión. Lic. Aetg Sucesorio Familiar. 1 audiencia. Núm. Exp. 1327/2024.
Mendoza Borges María del Pilar su Sucesión. Sin Asistencia Sucesorio Familiar. 1 audiencia. Núm. Exp. 463/2024.
Rojas y Vencis Froilán. Sisn Asistencia Juris. Voluntaria Familiar. 1 audiencia. Núm. Exp. 2151/2024.

LA SECRETARIA DE ACUERDOS
LIC. ANA ELVIRA TERREROS GUTIÉRREZ

SECRETARÍA "B"
ACUERDOS DEL 6 DE DICIEMBRE DEL 2024

Ambrosio Isidro Estela vs. Leal Domínguez Javier. Controversias del Orden Familiar 1 Acdo. Núm. Exp. 1528/2024.
Arias Alonso Javier Vicente su Sucesión. Sucesorio Familiar Desechamiento. 1 Acdo. Núm. Exp. 2278/2024.
Ávila Hernández Sergio vs. Martínez Gutiérrez Zentzil Lizbeth. Controversias del Orden Familiar Acuerdo. 1 Acdo. Núm. Exp. 640/2023.
Avilés Sánchez Dolores Juana vs. Ricardo Jesús Soto Bucio. Controversias del Orden Familiar Drcm/L. 1 Acdo. en Incidente. Núm. Exp. 196/2016 Inc. de Cancelación.
Berrios González Luz vs. Hernández Ramírez Ignacio. Ord. Civil Familiar Acuerdo. 1 Acdo. Núm. Exp. 592/2019.
Cabrera de Negrete Carmen su Sucesión. Sucesorio Familiar Desechamiento. 1 Acdo. Núm. Exp. 2272/2024.
Castillo Monjardin Natalia vs. Castillo Tenorio José Daniel. Controversias del Orden Familiar Acuerdo. 1 Acdo. Núm. Exp. 1874/2024.
Cedillo Licóna María del Rocío y González Pérez Carlos Alberto. Controversias del Orden Familiar Acuerdo. 1 Acdo. Núm. Exp. 1952/2024.
Cortés Dimas Ema vs. Fernando Flores López. Controversias del Orden Familiar Dada Cuenta. 1 Acdo. Núm. Exp. 686/2001.
Delgadillo Moedano Óscar vs. Dorantes Basurto Bibiana Nohemí. Controversias del Orden Familiar Admisión. 1 Acdo. Núm. Exp. 2270/2024.
Díaz Hernández Rafael su Sucesión. Sucesorio Familiar 1 Acdo. Núm. Exp. 836/2023.
Fernández Barrera Facundo. Sucesorio Familiar Acuerdo. 1 Acdo. Núm. Exp. 2102/2012 Secc. Cuarta.
García Juárez Rosalba vs. Piedras Reyes Ernesto. Ord. Civil Familiar Acuerdo. 1 Acdo. Núm. Exp. 452/2019.
Godínez Quiroz Fermín su Sucesión. Sucesorio Familiar Radicación. 1 Acdo. Núm. Exp. 2274/2024.
González Guerrero Lorena vs. Hernández Gómez Laurentino. Controversias del Orden Familiar Drcm/L. 1 Acdo. Núm. Exp. 1698/2024.
Gordillo Frasco Leonardo su Sucesión. Sucesorio Familiar Drcm/L. 1 Acdo. Núm. Exp. 964/2022.
Hernández Landaverde María Cecilia su Sucesión. Sucesorio Familiar Acuerdo. 1 Acdo. Núm. Exp. 2142/2023.
Hernández Sánchez Cinthia Karina vs. Ramírez Cisneros Raúl Ricardo. Controversias del Orden Familiar 1 Acdo. Núm. Exp. 1456/2024.
Hidalgo Rebollo Ofelia Giselle vs. Jarillo Arroyave Mauricio Andrés. Controversias del Orden Familiar 2 Acdos. Núm. Exp. 94/2023.
Huerta Zúñiga María Elena vs. Martínez Huerta Mario y Martínez Huerta Juan y Martínez Huerta Hortensia y Martínez Huerta Rita y Martínez Huerta María Guadalupe Argelia y Martínez Huerta Arturo y Martínez Huerta Leticia Lucrecia y Martínez Huerta Luis Manuel y Martínez Huerta Elena Penelope. Controversias del Orden Familiar 1 Acdo. Núm. Exp. 1038/2024.
Juárez Garcés María Isabel vs. Pedro Martínez Arroyo. Controversias del Orden Familiar Acuerdo. 1 Acdo. Núm. Exp. 1344/2013.
León Ponce Isaddy Michel vs. Juan Carlos Gutiérrez Correa. Controversias del Orden Familiar Acuerdo. 1 Acdo. en Incidente. Núm. Exp. 192/2010 Inc. de Reduc. de Pensión Alimenticia.
López Ramírez Esther. Sucesorio Familiar Acuerdo. 1 Acdo. Núm. Exp. 2010/2015.
López Estrada Sandra vs. Pérez Pineda César Irving. Controversias del Orden Familiar Acuerdo. 1 Acdo. Núm. Exp. 688/2024.
López Ortiz José de Jesús vs. Peña Medina Érika. Especial Familiar Acuerdo. 1 Acdo. Núm. Exp. 110/2024.
Lugo Ortega Martha Elena vs. Eduardo Greco Gutiérrez Méndez. Ord. Civ. Entrega de Billete. 1 Acdo. Núm. Exp. 1532/2011.
Martínez Sosa Plutarco su Sucesión. Sucesorio Familiar Acuerdo. 1 Acdo. Núm. Exp. 1068/2023.
Martínez Agustín Itzel Anahi vs. Flores Santillán Isai Agustín. Controversias del Orden Familiar Acuerdo. 1 Acdo. Núm. Exp. 1944/2023.
Meléndez Zamudio Carlos vs. Karla Anayantzi Noriega Cerón. Controversias del Orden Familiar 1 Acdo. Núm. Exp. 1508/2012.
Morales Flores Lucía vs. Saltos Rodríguez Jesús Federico. Controversias del Orden Familiar Drcm/L. 1 Acdo. en Expedientillo. Núm. Exp. 12/2004.
Muñiz Marín Félix su Sucesión. Sucesorio Familiar Acuerdo. 1 Acdo. Núm. Exp. 372/2022.
Muñoz Azueta José Enrique vs. Torres Ocegueda Irma. Ord. Civil Familiar Acuerdo. 1 Acdo. Núm. Exp. 422/2022.
Noguez Romero María Yolanda vs. Rosales Sánchez Erick. Controversias del Orden Familiar Acuerdo. 1 Acdo. Núm. Exp. 772/2024.
Noriega Rodríguez José. Sucesorio Familiar Acuerdo. 1 Acdo. Núm. Exp. 922/2015.
Osnaya García Luz María vs. Roberto Peñafiel Chavarría. Especial Familiar Acuerdo. 1 Acdo. Núm. Exp. 1190/2017.
Ovando Gallegos Romana su Sucesión. Sucesorio Familiar Radicación. 1 Acdo. Núm. Exp. 2280/2024.
Pérez García Jorge Alberto su Sucesión. Sucesorio Familiar 1 Acdo. Núm. Exp. 2058/2024.
Pérez Martínez Macedonio Jorge su Sucesión. Sucesorio Familiar Acuerdo. 1 Acdo. Núm. Exp. 808/2024.
Pérez Saligan Uxmal Naomi vs. González Eslava Cristopher. Controversias del Orden Familiar Acuerdo. 1 Acdo. Núm. Exp. 1504/2024.
Ponce de León Mondragón Rodolfo su Sucesión. Controversias del Orden Familiar 1 Acdo. Núm. Exp. 360/2023.
Ramírez Martínez Adela su Sucesión. Sucesorio Familiar Drcm/L. 1 Acdo. Núm. Exp. 1076/2024.
Ramírez Noriega Elsie su Sucesión. Sucesorio Familiar Acuerdo. 1 Acdo. Núm. Exp. 1400/2024.
Ramírez Torres María Laura vs. Linares Grajales Amilcar. Especial Familiar Acuerdo. 1 Acdo. Núm. Exp. 1748/2023.
Rangel Arreola Celinda vs. José Bernardo Velasco Ahumada. Controversias del Orden Familiar Acuerdo. 1 Acdo. Núm. Exp. 1862/2017.
Robles Torres José Emeterio vs. Galván Méndez Martha Lydia. Especial Familiar Acuerdo. 1 Acdo. Núm. Exp. 598/2023 Principal.
Rodríguez Salazar Mercedes su Sucesión. Sucesorio Familiar Radicación. 1 Acdo. Núm. Exp. 2276/2024.
Rosas Rosas Catalina. Sucesorio Familiar Acuerdo. 1 Acdo. Núm. Exp. 1582/2021.
Ruíz Sánchez Dulce Mireya vs. Betanzos Mondragón Guillermo. Especial Familiar Acuerdo. 1 Acdo. Núm. Exp. 792/2024.
San Juan Escobar Maricela vs. Trejo Pérez Juan Gabriel. Controversias del Orden Familiar Acuerdo. 1 Acdo. Núm. Exp. 1684/2024.
Santos Miranda Ingris Merari vs. Torres Sánchez José Manuel. Controversias del Orden Familiar Acuerdo. 1 Acdo. Núm. Exp. 1906/2024.
Soto López Catalina. Sucesorio Familiar Acuerdo. 1 Acdo. Núm. Exp. 1404/2019.
Vallejo Hernández Manuel y Virginia García Muciño. Div. Vol. Acuerdo. 1 Acdo. Núm. Exp. 1008/1995.
Vázquez García José Eduardo vs. Vega Bautista Araceli. Especial Familiar Acuerdo. 1 Acdo. Núm. Exp. 724/2024.
Vázquez Jaime vs. Vázquez Fierros Aníbal y Vázquez Fierros Kalid. Controversias del Orden Familiar Acuerdo. 1 Acdo. Núm. Exp. 1670/2023.
Vázquez Olvera Manuel su Sucesión. Sucesorio Familiar Acuerdo. 1 Acdo. Núm. Exp. 84/2023.
Velis Pérez Daniel. Juris. Voluntaria Familiar 1 Acdo. Núm. Exp. 1386/2024.
Villeda González Isidra su Sucesión. Sucesorio Familiar Drcm/L. 1 Acdo. Núm. Exp. 1406/2023.
LA CONCILIADORA POR MINISTERIO DE LEY:
LIC. DIANA ROCIO CASTILLO MEJIA

SOLO CONSULTA
SOLO CONSULTA
SOLO CONSULTA

DÉCIMO OCTAVO DE LO FAMILIAR

SECRETARÍA "A"
ACUERDOS DEL 6 DE DICIEMBRE DEL 2024

Aguilar Resplendino Alejandro Antonio su Sucesión. Sucesorio Familiar Inc. de Autr. de Venta Judicial. 1 Acdo. en Incidente. Núm. Exp. 2235/2023 Inc. de Autr. de Venta Judicial.
Alcántara Sánchez Juan su Sucesión. Sucesorio Familiar 1 Acdo. Núm. Exp. 1709/2024.
Álvarez Romo Eva vs. Parmenides Guadarrama Ortiz. Especial Familiar 2 Acdos. en Incidente. Núm. Exp. 485/2014 Inc. de Pago de Alimentos Vencidos, Modificación de Convn. y Aumento de Pensión.
Arguinzoniz Valenzuela María Esther, Arguinzoniz Valenzuela Sletza Lissiette vs. Arguinzoniz Vigueras Sergio Luis y Otros. Ord. Civil Familiar 1 Acdo. Núm. Exp. 329/2021.
Armenteros Obregón Luis Aarón su Sucesión. Sucesorio Familiar 1 Acdo. Núm. Exp. 2113/2023.
Belmontes Moreno Brenda vs. Jaymez López Joel. Controversias del Orden Familiar 1 Acdo. Núm. Exp. 1569/2024.
Bringas Berny Juan Carlos su Sucesión. Sucesorio Familiar 1 Acdo. Núm. Exp. 2149/2024.
Carrera Mariles Germán Gabriel vs. Gómez Silva Gladys. Controversias del Orden Familiar 1 Acdo. Núm. Exp. 241/2024.
Cervantes González Tomás. Controversias del Orden Familiar 2 Acdos. Núm. Exp. 323/2015 Tomo II.
Colunga Pérez Adolfo su Sucesión. Sucesorio Familiar 1 Acdo. Núm. Exp. 1689/2024.
Cruz Contreras Rosa María vs. Cruz Contreras Rosa María. Sucesorio Familiar 1 Acdo. en Incidente. Núm. Exp. 1901/2019 Inc. Oposición Inventario y Avalúo Presentado por María del Rocío Vera Cruz.
Cruz Romero Fabiola Patricia vs. Silva Medina David Alberto. Especial Familiar 1 Acdo. Núm. Exp. 1455/2018.
Gallardo Alva Mario Armando vs. Mara Leticia Villagrán Palafox. Especial Familiar Expedientillo. 1 Acdo. Núm. Exp. 61/2016.
Gallardo Mota Ricardo. Sucesorio Familiar 1 Acdo. Núm. Exp. 119/2000.
García Mejía Jesús su Sucesión. Sucesorio Familiar 1 Acdo. Núm. Exp. 2017/2023.
García Mendoza Luis Armando vs. Villalobos Pérez Sandra. Controversias del Orden Familiar 2 Acdos. Núm. Exp. 1465/2024.
González Acevedo María de Los Ángeles vs. César Sánchez García. Controversias del Orden Familiar 1 Acdo. Núm. Exp. 1533/2009 Tomo II.
González Fabila Gloria su Sucesión. Sucesorio Familiar 1 Acdo. Núm. Exp. 2321/2024.
Guillén Mendoza Cessna Guillermina vs. Guerra Morales José. Controversias del Orden Familiar 2 Acdos. Núm. Exp. 2179/2024.
Hernández López Rosalba Noemí vs. Brito Villanueva Wilbert. Controversias del Orden Familiar 1 Acdo. Núm. Exp. 1191/2022 Tomo II.
Herrera Aguilar Julieta vs. Rodríguez Hernández Fernando. Controversias del Orden Familiar 2 Acdos. Núm. Exp. 889/2018.
Lazcano Díaz Emmanuel Adrián vs. Escamilla Ríos Dania Elena. Controversias del Orden Familiar 1 Acdo. Núm. Exp. 1773/2024.
León Hernández Rosa Liliana vs. Angulo Vázquez Osvaldo Semey. Controversias del Orden Familiar 2 Acdos. Núm. Exp. 2047/2024.
Maya López Lorenzo su Sucesión. Sucesorio Familiar 1 Acdo. Núm. Exp. 1627/2024.
Medina Solares Josefina su Sucesión. Sucesorio Familiar 1 Acdo. Núm. Exp. 2071/2024.
Miranda Piña María Guadalupe vs. Alonso Buenrostro Fernando Antonio. Especial Familiar 1 Acdo. en Incidente. Núm. Exp. 1607/2021 Inc. para Resolver Las Consecuencias Inherentes a la Disol. del Vínculo Matrimonial.
Monroy Roa Daniela vs. Flores González Guillermo Leonel. Controversias del Orden Familiar 2 Acdos. Núm. Exp. 1793/2023.
Montaño y Munguía Francisco su Sucesión. Sucesorio Familiar 2 Acdos. Núm. Exp. 1529/2023.
Morán González Luz su Sucesión. Sucesorio Familiar 1 Acdo. Núm. Exp. 2299/2024.
Oviedo Vázquez Gerardo su Sucesión. Sucesorio Familiar 1 Acdo. Núm. Exp. 2277/2024.
Ramírez Osorio Leticia vs. Reyes Caballero Francisco Javier. Especial Familiar 1 Acdo. Núm. Exp. 1059/2024.
Rodríguez Hernández María del Socorro vs. Mario Salvador Amaya Sánchez. Especial Familiar 1 Acdo. en Incidente. Núm. Exp. 1187/2022 Inc. Pensión Alimenticia Compensaroria.
Salazar Saldo Rosalío Arturo su Sucesión. Sucesorio Familiar 1 Acdo. Núm. Exp. 1911/2024.
Sierra Fernández Noemí Viridiana vs. Esperón Navarrete Ricardo Enrique. Especial Familiar Billetes. 1 Acdo. Núm. Exp. 643/2018 Principal Tomo II.
Silva González Osiris vs. Rodríguez García Jesús Horacio. Controversias del Orden Familiar 1 Acdo. en Incidente. Núm. Exp. 23/2013 Inc. de Cancel. y Reduc. de Pensión.
Soto Andino Vicente Javier su Sucesión. Controversias del Orden Familiar 1 Acdo. Núm. Exp. 717/2024.
Velázquez Serrano Alicia vs. Eduardo del Río Azuara. Especial Familiar Billetes. 1 Acdo. Núm. Exp. 1475/2015 Tomo III.
NO PUBLICADOS
Aguilar Horta Luis Alonso vs. Ana Belén Hernández Becerril. Especial Familiar 1 Acdo. en Incidente. Núm. Exp. 971/2013 Inc. de Cump. de Ejecutoria.
Flores Torres Ma Luisa su Sucesión. Sucesorio Familiar 1 Acdo. en Cuadernillo. Núm. Exp. 1089/2024 Secc. Cuarta.
González Peña Jonathan su Sucesión. Sucesorio Familiar 1 Acdo. Núm. Exp. 2291/2024.
Hernández Córdoba José Felipe su Sucesión. Sucesorio Familiar 1 Acdo. Núm. Exp. 2313/2024.
Jiménez Ceballos Jazmín del Rosario vs. Salazar Escudero Aldo Arturo. Controversias del Orden Familiar 1 Acdo. Núm. Exp. 1187/2024.
Juárez Serrato Víctor Joel vs. Padilla Camacho Mercedes Anabel. Especial Familiar 1 Acdo. en Incidente. Núm. Exp. 781/2021 Inc. para Resolver Las Conc. Inhr. a la Dis. del Vinc. Mat. (3).
Ortal Fernández Carmen Inés su Sucesión. Sucesorio Familiar 1 Acdo. Núm. Exp. 2355/2024.
Portuguez Zarco Horacio su Sucesión. Sucesorio Familiar 1 Acdo. Núm. Exp. 2099/2024.
Puebla Villa Norma Verónica vs. Ramírez Rosales Ignacio. Especial Familiar 1 Acdo. en Incidente. Núm. Exp. 577/2022 Inc. de Canc. de Pens. Alim.
Puebla Villa Norma Verónica vs. Ramírez Rosales Ignacio. Especial Familiar 1 Acdo. en Incidente. Núm. Exp. 577/2022 Inc. para Reso. Las Conc. Inh. a la Diso. del Vinc. Matr.
Puebla Villa Norma Verónica vs. Ramírez Rosales Ignacio. Especial Familiar 2 Acdos. en Incidente. Núm. Exp. 577/2022 Inc. de Desocup. de Bien Inmueble y Pago de Perjuicios.
Puebla Villa Norma Verónica vs. Ramírez Rosales Ignacio. Especial Familiar 5 Acdos. en Incidente. Núm. Exp. 577/2022 Inc. de Liquidación de Sociedad Conyugal.
Sánchez Rojas Sylvia. Sucesorio Familiar 1 Acdo. Núm. Exp. 2261/2023.
Zaragoza Merino Isabel su Sucesión. Sucesorio Familiar 1 Acdo. Núm. Exp. 2085/2024.
AUDIENCIA
Buendía Fuenleal Tomás Abraham vs. Rosas Mancilla Karla Teresa. Aud. de Ley- Controversias del Orden Familiar 1 audiencia. Núm. Exp. 1075/2024.
Cobos Aguirre Enrique su Sucesión. Aud. 790 Sucesorio Familiar. 1 audiencia. Núm. Exp. 1583/2024.
SENTENCIAS DEFINITIVAS DEL 6 DE DICIEMBRE DEL 2024
Bermejo Espinoza Dalia vs. Minor Rodriguez Ulises. Controversias del Orden Familiar Sent. Def. 1 Núm. Exp. 1379/2016
LA SECRETARIA PROYECTISTA POR MINISTERIO DE LEY:
LIC. KARINA SANTIAGO SÁNCHEZ

SECRETARÍA "B"
ACUERDOS DEL 6 DE DICIEMBRE DEL 2024

Anaya Boyzo Julieta vs. Gamboa Hernández Abraham. Controversias del Orden Familiar 1 Acdo. Núm. Exp. 1904/2024.
Ángeles Macedo María Magdalena vs. Luna Montiel José Luis. Exh. Familiar Expedientillo. 1 Acdo. Núm. Exp. 1656/2023.
Arteaga Kim Noemí su Sucesión. Sucesorio Familiar Expedientillo. 1 Acdo. Núm. Exp. 842/2022.

SOLO CONSULTA
SOLO CONSULTA
SOLO CONSULTA

Ávalos Horta Karina vs. Morales Gutiérrez Héctor. Controversias del Orden Familiar 1 Acdo. Núm. Exp. 2150/2024.
Ballesteros Rubio Rubén vs. Rosas Olvera Jeannet. Especial Familiar 1 Acdo. Núm. Exp. 1522/2016.
Becerra Zabal Veitia Carlos Hipólito. Sucesorio Familiar 1 Acdo. Núm. Exp. 8/2018.
Casanova Torres Verónica vs. López de la Cuesta Sergio Emilio. Especial Familiar 3 Acdos. en Incidente. Núm. Exp. 168/2022 Tomo II, Inc. de Gua. y Cus.
Castañeda Torrecilla Isabel vs. Ramón Aguilar Montoya. Controversias del Orden Familiar 1 Acdo. en Incidente. Núm. Exp. 1964/2010 Inc. de Cump. de Pag. de Pen. Ali.
Chavarría Moral Omar. Controversias del Orden Familiar 1 Acdo. Núm. Exp. 1778/2024.
Chávez Ruvalcaba Irma su Sucesión. Sucesorio Familiar 3 Acdos. en Otros. Núm. Exp. 1702/2023 Secc. II.
Cisneros Soto Tanya vs. Rodríguez Villar Omar Jesús. Especial Familiar 2 Acdos. Núm. Exp. 1034/2024.
Cruz González Silvia vs. Barroso Valdez Jorge su Sucesión. Ord. Civil Familiar 1 Acdo. Núm. Exp. 1295/2024.
Cruz Ortíz Leticia vs. Alejandro Ornelas Cano. Especial Familiar 1 Acdo. Núm. Exp. 752/1993 Inc. de Can. de Pen. Ali.
Cuevas Vargas Felisa su Sucesión. Sucesorio Familiar 1 Acdo. Núm. Exp. 784/2022.
Díaz Fuentes Xavier vs. Cuevas Méndez Nadia Lilia. Especial Familiar 1 Acdo. Núm. Exp. 620/2024.
Domínguez Acosta Juana María Auxilio vs. Soto Jiménez César. Controversias del Orden Familiar 1 Acdo. Núm. Exp. 152/2017.
Ensastiga Vázquez José Ricardo. Sucesorio Familiar Expedientillo. 1 Acdo. Núm. Exp. 1790/2019.
Escobedo Guido Ivana Alejandra vs. César Alejandro Montañéz Muñóz. Ord. Civil Familiar 1 Acdo. Núm. Exp. 684/2012.
Flores Garnica Mayra Janette vs. González Ramírez Sergio. Controversias del Orden Familiar 1 Acdo. Núm. Exp. 1436/2022.
Franco Castillo Pamela Atzin vs. Martínez Rueda Saúl David. Controversias del Orden Familiar Admisorio. 1 Acdo. Núm. Exp. 2292/2024.
García Aquino Arcelia Soledad vs. Cruz Rodríguez Octavio. Controversias del Orden Familiar 1 Acdo. en Incidente. Núm. Exp. 138/2006 Inc. de Can. de Pen. Ali. 2.
García Grimaldo Cinthya vs. Ángeles Hernández Jonathan Emmanel. Controversias del Orden Familiar 1 Acdo. Núm. Exp. 1176/2024.
García de la Paz Kevin vs. Medina Ávila América Patricia. Controversias del Orden Familiar 1 Acdo. Núm. Exp. 2132/2024.
Gómez Castañeda Juana su Sucesión. Sucesorio Familiar Expedientillo. 1 Acdo. Núm. Exp. 2154/2022.
Gundlach y Mendizábal Laura Amada su Sucesión. Sucesorio Familiar 1 Acdo. Núm. Exp. 1798/2024.
Hamparzumian Blumenthal Alejandro y Hamparzumian Blumenthal Juan Cristóbal vs. Hamparzumian Blumenthal Gina Myran y Otros y Notaria 112 del Estado de México y Otros y Notaria Pública 244 de la Ciudad de México y Otros y Archivo General de Notarias del Estado de México y Otros y Archivo General de Notarias de la Ciudad de México y Otros y Rodríguez Cabrera María Cristina del Socorro y Pola Castillo Celso de Jesús y Blumenthal Yolanda Juitta su Sucesión. Ord. Civil Familiar 1 Acdo. Núm. Exp. 2188/2024.
Hernández Arias Laura Olivia vs. Valencia Rodríguez Juan Horacio. Controversias del Orden Familiar 2 Acdos. Núm. Exp. 1834/2024.
Hernández Burgos Paloma Fabiola vs. Alejandro García Serrano. Controversias del Orden Familiar 1 Acdo. Núm. Exp. 1198/2013.
Hernández Márquez Maribel vs. Rojas Arrecillas Luis Fernando. Controversias del Orden Familiar 1 Acdo. Núm. Exp. 278/2023.
Hernández Nava Medardo vs. González Gutiérrez Mónica. Especial Familiar Dada. 1 Acdo. Núm. Exp. 796/2024.
Hernández Paniagua Ana María su Sucesión. Sucesorio Familiar 1 Acdo. Núm. Exp. 1862/2024.
Hugenin Arroyo Jaquelíne Michelet. Controversias del Orden Familiar 1 Acdo. en Otros. Núm. Exp. 1782/2010 Tomo IV.
Juárez Espinosa Mónica vs. Carlos Barbosa López. Ord. Civil Familiar 1 Acdo. en Incidente. Núm. Exp. 1232/2020 de Reduc. de Pensión Alimenticia.
Juárez Pérez Alejandro Arturo su Sucesión. Sucesorio Familiar 1 Acdo. Núm. Exp. 778/2024.
Justo Tolentino Adriana vs. Carrasco Ramírez Arturo. Controversias del Orden Familiar 1 Acdo. en Incidente. Núm. Exp. 1298/2016 Inc. de Pag., Incr. y Mod. de Pen. Ali.
Lara Sánchez José Luis vs. Elizabeth Medina Martínez. Especial Familiar Expedientillo. 1 Acdo. Núm. Exp. 954/2008.
López Hurtado Roberto Carlos vs. Mendoza Vega Melissa Belén. Especial Familiar 1 Acdo. Núm. Exp. 1234/2021.
López Jaimes Antonio su Sucesión. Sucesorio Familiar 2 Acdos. Núm. Exp. 2010/2024.
Melo Armenta Dara Daniela vs. Valencia Gómez Arturo Omar. Controversias del Orden Familiar 1 Acdo. Núm. Exp. 162/2023.
Menéndez Martínez Óscar Vicente. Sucesorio Familiar 2 Acdos. Núm. Exp. 588/2018.
Meneses Rodríguez Vanessa vs. Chávez Lara Héctor Hugo. Controversias del Orden Familiar 1 Acdo. Núm. Exp. 248/2017.
Mireles Garza Genoveva su Sucesión. Sucesorio Familiar 1 Acdo. Núm. Exp. 1630/2024.
Molotla Alonso Geraldine Geovanna vs. Pérez Cordero Jonathan Edwin. Controversias del Orden Familiar 1 Acdo. Núm. Exp. 158/2023.
Nava Pérez Guillermo vs. Pinelo Bolaños Paola. Especial Familiar 2 Acdos. Núm. Exp. 2106/2023.
Navarrete Noguez Verónica Maricela su Sucesión. Sucesorio Familiar 2 Acdos. en Otros. Núm. Exp. 1872/2021 Sec. II.
Navarro López Karen Joana vs. González Andrade Leonardo Donato. Controversias del Orden Familiar 1 Acdo. Núm. Exp. 1288/2024.
Nucamendi Altamirano Reyna Irela. Sucesorio Familiar 1 Acdo. Núm. Exp. 1814/2021.
Ortega Valencia Yolanda Pamela vs. Hernández Almaraz Luis Adrián. Controversias del Orden Familiar 1 Acdo. Núm. Exp. 1938/2024.
Ortiz Ramírez Elizabeth su Sucesión. Sucesorio Familiar 1 Acdo. Núm. Exp. 1050/2022.
Pacheco Cruz Francisco Rogelio vs. Marín Martínez Diana. Controversias del Orden Familiar 1 Acdo. Núm. Exp. 1510/2023.
Palma Arias Julieta. Sucesorio Familiar Expedientillo. 1 Acdo. Núm. Exp. 550/2016.
Palomino Castillo Orlando Magdiel vs. Hernández Peña Dulce Elizabeth. Controversias del Orden Familiar 1 Acdo. Núm. Exp. 1792/2019.
Pérez Estrada Galia Mariana vs. Ogarrio Hernández César Arturo. Controversias del Orden Familiar 1 Acdo. Núm. Exp. 238/2023.
Pérez Pérez Ricardo. Sucesorio Familiar 5 Acdos. Núm. Exp. 648/2021.
Ramírez Martínez Rosa María. Sucesorio Familiar Expedientillo. 1 Acdo. en Expedientillo. Núm. Exp. 306/2021 Expedientillo.
Rangel Tapia Armando. Sucesorio Familiar 1 Acdo. Núm. Exp. 684/2019.
Real Correa José. Sucesorio Familiar 1 Acdo. en Incidente. Núm. Exp. 1458/2021 Inc. de Remoción de Albacea.
Reyes Nava Modesto su Sucesión. Sucesorio Familiar 1 Acdo. Núm. Exp. 2104/2023.
Rodríguez Marín Brenda. Sucesorio Familiar Expedientillo. 1 Acdo. Núm. Exp. 700/2021.
Rodríguez Meza Silvina. Sucesorio Familiar 1 Acdo. Núm. Exp. 850/2014.
Rojas Rojas María Claudia vs. Ramírez Juárez Bruno. Especial Familiar 1 Acdo. Núm. Exp. 2040/2023.
Saavedra Jaimes Juana su Sucesión. Sucesorio Familiar Expedientillo. 1 Acdo. Núm. Exp. 102/2022.
Sánchez Valencia Lilia vs. Vidal Vidal Jesús. Controversias del Orden Familiar 1 Acdo. Núm. Exp. 1286/2024.
Serdán González Iván Mauricio vs. Medrano Colome Diana. Especial Familiar 1 Acdo. en Otros. Núm. Exp. 702/2024 Tomo II del Cuad. Principal.
Serrano López Diana Elizabeth vs. Catalán Prado Héctor Fernando. Controversias del Orden Familiar 1 Acdo. Núm. Exp. 442/2023.
Soberanes Rodríguez Sarai vs. Islas Pérez Ricardo. Controversias del Orden Familiar 1 Acdo. Núm. Exp. 2286/2024.
Soto Martínez Gabriela vs. Palomo Maza Damián Ramón. Especial Familiar 1 Acdo. en Incidente. Núm. Exp. 2144/2016 Inc. de Can. de Conv.
Sánchez Monrroy María vs. Laudencio Eduardo Gómez Ledesma. Ord. Civ. 1 Acdo. Núm. Exp. 140/2001.
Torres Robles Jardiel vs. Díaz Luna Rocío. Especial Familiar 1 Acdo. Núm. Exp. 40/2023.
Torres Robles Jardiel vs. Díaz Luna Rocío. Especial Familiar 2 Acdos. en Incidente. Núm. Exp. 40/2023 Inc. de Guarda y Custodia.
Torres Robles Jardiel vs. Díaz Luna Rocío. Especial Familiar 1 Acdo. en Incidente. Núm. Exp. 40/2023 Inc. para Regu. Las Cons. Inhe. Al Div.

SOLO CONSULTA
SOLO CONSULTA
SOLO CONSULTA

Ugarte Díaz Arantza Usue. Juris. Voluntaria Familiar 1 Acdo. Núm. Exp. 1928/2022.
Ugarte Díaz Arantza Usue. Juris. Voluntaria Familiar 2 Acdos. en Amparo. Núm. Exp. 1928/2022 Amparo 1027/2024.
Valverde Rodríguez Mauricio. Sucesorio Familiar 1 Acdo. Núm. Exp. 98/2014.
Velázquez Lagarrigue Concepción su Sucesión. Sucesorio Familiar 1 Acdo. Núm. Exp. 1094/2024.
Victorio Martínez Lizbeth Guadalupe vs. Casarrubias Cantor Eric Manuel. Controversias del Orden Familiar 1 Acdo. Núm. Exp. 358/2024.
Zaldívar Sandoval Margarita su Sucesión. Sucesorio Familiar 1 Acdo. Núm. Exp. 1982/2022.
De Gyves Gómez Román. Sucesorio Familiar Expedientillo. 1 Acdo. Núm. Exp. 192/2019.
MAL PUBLICADOS
Calderón Gutiérrez Adolfo César. Juris. Voluntaria Familiar 1 Acdo. Núm. Exp. 2236/2024.
AUDIENCIA
García y Rodríguez María Cristina su Sucesión. Aud. 790 Sucesorio Familiar. 1 audiencia. Núm. Exp. 1494/2023.

SENTENCIAS INTERLOCUTORIAS

Jorge Rivero Gabriela Alejandra 315 Opv vs. Sosa Huitrón Isaac. Especial Familiar Sen Inter en el Inc. de Cump. de Pago de Pensión Alimenticia 1 Sent. Inter. en Incidente. Núm. Exp. 1090/2020 Inc. de Cum. de Pag. de Pen. Ali.

LA SECRETARIA DE ACUERDOS
LIC. JUSTINA GABRIELA REYES PEREZ

DÉCIMO NOVENO DE LO FAMILIAR

SECRETARÍA "A"
ACUERDOS DEL 6 DE DICIEMBRE DEL 2024

Acevedo Benítez Luis Alberto vs. Torres Legorreta Pamela Estefania. Controversias del Orden Familiar Turno Oficio. 3 Acdos. Núm. Exp. 845/2024 Principal.
Acosta Álvarez Blanca Leticia vs. Guevarra Ruiseñor Raúl. Especial Familiar Req. Sala Of. 5251. 1 Acdo. en Tercería. Núm. Exp. 799/2016 Inc. de Pensión Alimenticia.
Aguilar Amury Armando vs. Zavala Camberos Anayeli. Especial Familiar Turno Oficio. 1 Acdo. Núm. Exp. 61/2019.
Aguirre Carrasco Obed vs. Alvarado Ramírez Claudia Adriana. Controversias del Orden Familiar Prevención. 1 Acdo. Núm. Exp. 2253/2024 Principal.
Aguiñaga Pineda Laura Teresa su Sucesión. Sucesorio Familiar Inf Dif. 1 Acdo. Núm. Exp. 1691/2024 Principal.
Alanís Rodríguez Samai Sua vs. Rosalíano Medel José Aldair. Controversias del Orden Familiar Turno Exhorto. 1 Acdo. Núm. Exp. 759/2023 Principal.
Alaniz Gutiérrez Dulce Marisol vs. Baldovinos Rojas Iram. Especial Familiar Inf Intervención. 1 Acdo. Núm. Exp. 601/2017.
Alcántara Badillo Esperanza su Sucesión. Sucesorio Familiar Autoriza. 1 Acdo. Núm. Exp. 1753/2019.
Alfaro Ramírez Bertha vs. Alejandro Álvarez Gómez. Controversias del Orden Familiar Turno Oficio. 1 Acdo. Núm. Exp. 1241/2008 Bis. 1.
Almazán Ávila María de Los Ángeles. Juris. Voluntaria Familiar Autoriza. 1 Acdo. Núm. Exp. 1477/2023 Principal.
Álvarez Cruz Alexia vs. Flores Gabino Luis David. Controversias del Orden Familiar No Ha Lugar. 2 Acdos. Núm. Exp. 2285/2024 Principal.
Arellano Veintiau Jaeli Esmeralda vs. Arellano Ríos José Luis. Controversias del Orden Familiar Inf Aef. 1 Acdo. Núm. Exp. 659/2024 Principal.
Arenas Blanco Amado Francisco vs. Lizardi Leal Azucena Itzel. Especial Familiar Ced Dilig. 1 Acdo. Núm. Exp. 1159/2022.
Arguijo Padilla Bárbara Michelle vs. Arguijo Camacho Daniel. Controversias del Orden Familiar Aclaración Auto. 1 Acdo. Núm. Exp. 2171/2024 Principal.
Ávila García Maryela vs. Suárez García Javier. Controversias del Orden Familiar Acuerdo. 3 Acdos. Núm. Exp. 1511/2024 Principal.
Camacho Roldán Francisco. Sucesorio Familiar Acepta Cargo de Albacea. 1 Acdo. Núm. Exp. 1151/2020.
Cárdenas Olivia Nira vs. Rodolfo Emanuel Domínguez. Controversias del Orden Familiar Prevención. 1 Acdo. en Incidente. Núm. Exp. 1279/2018 Autr. de Expedición de Pasaporte.
Carlin García Vda. de Lastra Encarnación. Test. Copias Cert. 1 Acdo. Núm. Exp. 1883/1983.
Carrillo Velázquez Isari vs. Figueroa Galeana Alejandro. Controversias del Orden Familiar Turno Exhorto. 1 Acdo. Núm. Exp. 1431/2024 Principal.
Castañón Ruíz Pedro. Sucesorio Familiar Cita a Sent. 1 Acdo. en Otros. Núm. Exp. 2113/2021 Secc IV.
Chamosa Ruíz Adriana María Eugenia vs. Luna Guerra Antonio. Controversias del Orden Familiar Desahoga Vista. 2 Acdos. Núm. Exp. 925/2022 Tomo II.
Chávez Cruz José su Sucesión. Sucesorio Familiar Desahogo Vista Mp. 1 Acdo. Núm. Exp. 2107/2024 Principal.
Chávez Reyes Francisco vs. Soto Vázquez Claudia. Especial Familiar Autoriza. 1 Acdo. Núm. Exp. 1393/2021.
Chozas Chozas Alfonso José vs. Quinatana Calderón Paula. Especial Familiar Certificación. 1 Acdo. Núm. Exp. 1797/2017.
Chozas Chozas Alfonso José vs. Quinatana Calderón Paula. Especial Familiar Adm Inc. 1 Acdo. en Incidente. Núm. Exp. 1797/2017 Inc. de Actual. y Liquidación de Pensiones Alimenticias Vencidas y No Pagadas.
Cortés Olivares Silvia vs. Olivares Ascencio Jorge Manuel. Especial Familiar Oficio. 1 Acdo. en Incidente. Núm. Exp. 795/2015 Inc. de Cancel. de Pensión Alimenticio.
Cortés Olivares Silvia vs. Olivares Ascencio Jorge Manuel. Controversias del Orden Familiar 1 Acdo. en Incidente. Núm. Exp. 795/2015 Inc. de Cancel. de Pensión.
Faba Ramos Benjamín su Sucesión. Sucesorio Familiar Acuerdo. 2 Acdos. en Otros. Núm. Exp. 2239/2019 Secc. Cuarta.
Faba Ramos Benjamín su Sucesión. Sucesorio Familiar Acuerdo. 3 Acdos. en Otros. Núm. Exp. 2239/2019 Secc. Tercera.
Flores Castañeda Mercedes su Sucesión. Sucesorio Familiar Desahogo Vista Mp. 1 Acdo. Núm. Exp. 2177/2024 Principal.
Frías Osorio Miguel Ángel vs. Bribiesca Guerrero Olivia. Controversias del Orden Familiar Copias Cert. 1 Acdo. Núm. Exp. 1315/2023 Principal.
Fuentes Torres Magdalena vs. Alonso Vázquez Jesús Sixto. Controversias del Orden Familiar Autoriza. 1 Acdo. Núm. Exp. 13/2024 Principal.
Garduño Zamarripa Edna Edith su Sucesión. Sucesorio Familiar Desahogo Vista Mp. 1 Acdo. Núm. Exp. 1119/2024 Principal.
Girón Basurto Jéssica vs. Neumann García Marcos Guillermo. Controversias del Orden Familiar Conocimiento. 1 Acdo. en Amparo. Núm. Exp. 67/2023 Amparo 355/2024.
Girón Basurto Jéssica vs. Neumann García Marcos Guillermo. Controversias del Orden Familiar Devolución Documentos. 5 Acdos. Núm. Exp. 67/2023 Principal.
Gómez Miranda Flor Beatriz vs. Carreola Nares Marco Antonio. Especial Familiar Ced Dilig. 1 Acdo. Núm. Exp. 505/2024 Principal.
González Ángeles Mónica vs. Gutiérrez Lara Hexiquio Mateo. Controversias del Orden Familiar Inf Cejur. 1 Acdo. Núm. Exp. 1465/2023 Principal.
González Ramírez Mariano vs. González Arechavaleta Raúl. Controversias del Orden Familiar Acuerdo. 2 Acdos. en Incidente. Núm. Exp. 1787/2017 Inc. de Modificación del Porcentaje de la Pensión Alimenticia.
González Vázquez Belem Cecilia vs. Castillo Martini Esteban. Especial Familiar Ced Sin Dilig. 1 Acdo. Núm. Exp. 87/2024 Principal.
Guevara Ramírez Iván vs. Bernardino Guevara Villanueva. Controversias del Orden Familiar Llegada Autos Sin Expdllo. 1 Acdo. Núm. Exp. 443/2019.
Gutiérrez Torfer Tatiana vs. Goytortua Ortega Raúl Rodrigo. Controversias del Orden Familiar Prueb. Superveniente. 2 Acdos. en Incidente. Núm. Exp. 725/2021 Inc. de Cambio de Guarda y Custodia y Susp. de Patria Potestad.
Hernández Ruíz Luisa su Sucesión. Sucesorio Familiar Desahogo Vista Mp. 1 Acdo. Núm. Exp. 33/2024 Principal.
Jiménez Sánchez Carlos su Sucesión. Sucesorio Familiar Razon Not. 1 Acdo. Núm. Exp. 1529/2023 Principal.
Juárez Castro, su Suc. Alfredo. Sucesorio Familiar Solicita Fecha de audiencia. 1 Acdo. Núm. Exp. 205/2023 Principal.
Kuschelevich Jurado Luz Amparo vs. Carlos Rodríguez Maldonado. Ord. Civil Familiar Inf Administración. 1 Acdo. Núm. Exp. 249/2001 Inc. de Pago de Pensión Alimenticia.

SOLO CONSULTA
SOLO CONSULTA
SOLO CONSULTA

Lavanderos Castillo Giselle Angélica vs. Lavenderos Contreras Miguel Ángel. Controversias del Orden Familiar Autoriza. 1 Acdo. Núm. Exp. 1631/2024 Principal.

Lira Alceda Anhot su Sucesión. Sucesorio Familiar Autoriza. 2 Acdos. Núm. Exp. 1901/2023 Principal.

López Salguero Jéssica vs. Franco Rosales Luis Ernesto. Controversias del Orden Familiar Sicor. 1 Acdo. Núm. Exp. 2191/2024 Principal.

López Torres Fidel su Sucesión. Sucesorio Familiar Desahogo Vista Mp. 1 Acdo. Núm. Exp. 359/2024 Principal.

Louahabi Said. Sucesorio Familiar Razon Not. 1 Acdo. en Incidente. Núm. Exp. 377/2021 Inc. de Autr. de Venta de Inmueble.

Manilla Plata Concepción su Sucesión. Sucesorio Familiar Prevención. 1 Acdo. Núm. Exp. 2245/2024 Principal.

Martínez Magallón Francisca su Sucesión. Sucesorio Familiar Admisión. 1 Acdo. Núm. Exp. 2209/2024 Principal.

Martínez Olivares Agustina Maximina su Sucesión. Sucesorio Familiar Rec Doc Originales. 1 Acdo. Núm. Exp. 1945/2024 Principal.

Martínez y Martínez Carolina y Luis Enrique Galatas Duarte. Controversias del Orden Familiar Turno Oficio. 1 Acdo. en Incidente. Núm. Exp. 143/2007 Inc. Cancel. de Pensión Alimenticia.

Medina Mérida Ramón Raúl vs. Rodríguez Maldonado Karen Rubí. Controversias del Orden Familiar Inf Intervención Espc. 2 Acdos. Núm. Exp. 325/2024 Principal.

Medina Velasco Socorro Elia su Sucesión. Sucesorio Familiar Admisión. 1 Acdo. Núm. Exp. 2227/2024 Principal.

Menchaca Navarro Socorro. Int. Pillo. 1 Acdo. Núm. Exp. 1805/1984.

Mendoza Álvarez José Manuel su Sucesión. Sucesorio Familiar Desahogo Vista Mp. 1 Acdo. Núm. Exp. 2135/2024 Principal.

Mendoza Pérez Félix vs. Marín Rico Sonia. Especial Familiar Ced Dilig. 1 Acdo. Núm. Exp. 877/2024 Principal.

Mendoza Velasco Jovita su Sucesión. Sucesorio Familiar Copias Cert. 1 Acdo. Núm. Exp. 343/2024 Principal.

Meza Bucio María de la Luz vs. Vargas Zavala Sergio. Controversias del Orden Familiar Convenio. 3 Acdos. Núm. Exp. 2019/2023 Principal.

Miranda López Ángela su Sucesión. Sucesorio Familiar Admisión. 1 Acdo. Núm. Exp. 2217/2024 Principal.

Monroy Álvarez Paola Susana vs. Escalona Vázquez Manuel Alberto. Especial Familiar Se Da por Not. 1 Acdo. Núm. Exp. 1881/2018.

Montaño Alvizo José Mauricio vs. Elda Yadira Suárez Espinoza. Especial Familiar Dev Minuta. 1 Acdo. en Incidente. Núm. Exp. 607/2011 Inc. de Cambio de Guarda y Custodia.

Nava García Felipe vs. Nava Victorino Alfredo. Controversias del Orden Familiar Inf Cejur. 2 Acdos. Núm. Exp. 2151/2024.

Noriega Meza María Margarita. Juris. Voluntaria Familiar Inf Gestión Tecnológica. 2 Acdos. Núm. Exp. 1829/2024 Principal.

Orozco Almazán Liliana vs. Álvarez del Castillo Villela Israel. Controversias del Orden Familiar Inf Sat. 1 Acdo. Núm. Exp. 557/2023 Principal.

Ortega Vilchis José Anselmo su Sucesión. Sucesorio Familiar Copias Cert. 1 Acdo. Núm. Exp. 569/2019.

Ortega Zurita Jorge vs. Popocatl Matus Karla Sofía. Ord. Civil Familiar Inf Incifo. 1 Acdo. en Incidente. Núm. Exp. 1805/2022 Inc. de Consecuencias Inertes a la Disol. del Vinculo Matrimonial.

Ortiz Jiménez Ana Karen vs. Aguilera Martínez Héctor. Controversias del Orden Familiar Autoriza. 1 Acdo. Núm. Exp. 731/2023 Principal.

Peña Fuentes Manuel su Sucesión. Sucesorio Familiar Turno Oficio. 1 Acdo. Núm. Exp. 481/2024 Principal.

Peña Hernández Manuel vs. Fernández Ortega Patricia Gabriela. Especial Familiar Ced Sin Dilig. 1 Acdo. en Incidente. Núm. Exp. 2263/2023 Inc. de Cese de Violancia Económica Pago Completo de Los Alimentows y en la Forma Debida y Pago.

Peña Hernández Manuel vs. Fernández Ortega Patricia Gabriela. Especial Familiar Copias Cert. 1 Acdo. Núm. Exp. 2263/2023 Principal.

Pineda Hernández Adriana y Olayo Pineda Elizabeth vs. Olayo Ramírez Uriel. Controversias del Orden Familiar Autoriza. 1 Acdo. Núm. Exp. 1959/2023 Principal.

Ramírez Juárez Zeferino Catarino su Sucesión. Sucesorio Familiar Rebeldia Certificación 2a. Apel. 1 Acdo. Núm. Exp. 1089/2017.

Ramírez Nava Tomás. Sucesorio Familiar Sent. Sala Conmfirma. 1 Acdo. Núm. Exp. 675/2017 Inc. de Remoción de Albacea.

Ramírez Juárez Lirio vs. García Rodríguez Luis Humberto. Controversias del Orden Familiar Admite Inci. 1 Acdo. en Incidente. Núm. Exp. 159/2008 Inc. de Cesación y/o Cancel. de Pensión Alimenticia.

Ramírez Juárez Lirio vs. García Rodríguez Luis Humberto. Controversias del Orden Familiar Dada Mayor de Edad. 1 Acdo. en Expedientillo. Núm. Exp. 159/2008 Bis. 1.

Reyes Martínez Elena vs. Velázquez Lázaro Luis Ángel. Controversias del Orden Familiar Billete de Depósito. 1 Acdo. Núm. Exp. 1213/2020.

Reyes Morales María Guadalupe vs. Otilio Leandro Castillo Duarte. Controversias del Orden Familiar No Ampara. 1 Acdo. en Amparo. Núm. Exp. 269/1997 Amparo 302/2024- VI.

Rincón Jiménez Guadalupe su Sucesión. Sucesorio Familiar Inf Ine. 2 Acdos. Núm. Exp. 1635/2023 Principal.

Rivera Contreras Lucia Hortencia vs. Ruíz Vite Mnedoza Víctor Manuel. Controversias del Orden Familiar No Ampara. 2 Acdos. en Amparo. Núm. Exp. 2291/2012 Amparo 520/2024.

Rivera Santeliz Raúl su Sucesión. Sucesorio Familiar Prevención. 1 Acdo. Núm. Exp. 2301/2024 Principal.

Rodríguez García María Fernanda vs. Arriaga Mejía Jesús Francisco. Controversias del Orden Familiar Turno Oficio. 1 Acdo. Núm. Exp. 847/2024 Principal.

Rodríguez González Carlos vs. Suárez Landin María Francisca. Controversias del Orden Familiar Turno Oficio. 1 Acdo. Núm. Exp. 2229/2024 Principal.

Rodríguez Morgado César Adair vs. Soria Castellanos Anaid. Controversias del Orden Familiar No Ha Lugar. 1 Acdo. Núm. Exp. 1619/2024 Principal.

Rojas Espinoza Wendy Vanessa vs. Hagbe Mbog Paul. Controversias del Orden Familiar Girar Oficio. 1 Acdo. Núm. Exp. 709/2023 Principal.

Rojas Rodríguez Sandra Elizabeth vs. Jasso García José Miguel. Especial Familiar Llegada Autos. 1 Acdo. Núm. Exp. 538/2024 Principal.

Salazar Cano Ignacio vs. Ord. Civil Familiar Copias Cert. 1 Acdo. Núm. Exp. 1691/2009.

Salazar García Leonor vs. Mendoza Noriega José Antonio. Controversias del Orden Familiar Inf Multiva. 1 Acdo. Núm. Exp. 1983/2024 Principal.

Salinas Arreguín Julio César vs. Olivares Martínez Emma y Ordaz Osorio Eduardo. Controversias del Orden Familiar Dada. 1 Acdo. Núm. Exp. 329/2023 Bis. 1 Principal.

Segura Ramírez Gloria. Sucesorio Familiar Dada Nueva Cuenta. 1 Acdo. Núm. Exp. 1583/2014.

Seyde Piña Humberto su Sucesión. Sucesorio Familiar Desahogo Vista Mp. 1 Acdo. Núm. Exp. 2181/2024 Principal.

Soto Tapia Nayeli Vanessa vs. Arrona Chávez Diego Adonai. Ord. Civil Familiar Autoriza. 1 Acdo. Núm. Exp. 83/2018.

Torra y Monroy Auria Catalin Porfiria. Sucesorio Familiar No Ha Lugar. 1 Acdo. Núm. Exp. 413/2016.

Torres García Eva Linda vs. Buenrostro Ramírez Fortunato. Especial Familiar Turno Oficio. 1 Acdo. Núm. Exp. 289/2024 Principal.

Torres Sánchez Martha su Sucesión. Sucesorio Familiar Inf Dif. 1 Acdo. Núm. Exp. 1571/2024.

Utopia Zea García vs. Valdés Cárdenas Óscar Bernardo. Controversias del Orden Familiar Turno Cedula. 1 Acdo. en Incidente. Núm. Exp. 155/2003 Inc. de Cancel. de Pensión Alimenticia.

Valencia Zavala Iliana Victoria vs. Castañeda Talavera Alfredo Gerardo. Especial Familiar Rebeldia Divorcio. 1 Acdo. Núm. Exp. 7/2024 Principal.

Vázquez Mendoza Alicia vs. Reyes Guzmán Marco Antonio. Controversias del Orden Familiar Manifestaciones. 1 Acdo. Núm. Exp. 1869/2009 Principal.

Verdugo López Adriana Candelaria vs. Juan Carlos Vera Minjares. Controversias del Orden Familiar Razon Not. 1 Acdo. Núm. Exp. 2243/2013.

Villalba Montes Blanca Michelle vs. García Díaz David Alejandro. Ord. Civil Familiar Contestación. 1 Acdo. en Incidente. Núm. Exp. 537/2023 Inc. de Nul. de Actuaciiones.

Vital Vega Lucía vs. Vega Fonseca María Esperanza y Vital Vega María Dolores y Vital Vega Jorge y Vital Vega Beatriz y Vital Vega María del Socorro y Vital Vega José Manuel y Vital Vega Norma Angélica y Otros. Juris. Voluntaria Familiar Ced Sin Dilig. 1 Acdo. Núm. Exp. 1313/2024 Principal.

SOLO CONSULTA
SOLO CONSULTA
SOLO CONSULTA

Zamora Pacheco Viviana vs. Clavería Ortega Juan Antonio. Controversias del Orden Familiar Inf Guardia Nacional. 1 Acdo. Núm. Exp. 1235/2024 Principal.

De la Torre Espinosa Gabriela Hortencia vs. Jesús Plata Macedo. Controversias del Orden Familiar Ratificar. 1 Acdo. Núm. Exp. 1245/2012.

NO PUBLICADOS

Pérez Ramírez Celic Esmeralda vs. Juna Isamel Castillo Sandoval. Controversias del Orden Familiar Exh. Sin Dilig. 1 Acdo. Núm. Exp. 2049/2024 Principal.

AUDIENCIA

Flores Ramírez Salcido Claudia Hermelinda. 805 Aud. Voto Sucesorio Familiar. 1 audiencia. Núm. Exp. 373/2021.

González Ramírez Mariano vs. González Arechavaleta Raúl. Aud. Remota No Se Realiza Controversias del Orden Familiar 1 Aud. en Incidente. Núm. Exp. 1787/2017 Inc. de Modificación del Porcentaje de la Pensión Alimenticia.

Patlan y Morales María de Jesús. Sin Comparec. Juris. Voluntaria Familiar. 1 audiencia. Núm. Exp. 1667/2024 Principal.

Salinas Arreguín Julio César vs. Olivares Martínez Emma y Ordaz Osorio Eduardo. Aud. Controversias del Orden Familiar 1 audiencia. Núm. Exp. 329/2023 Bis. 1 Principal.

Velázquez Peralta Gabino su Sucesión. Aud. Art 790 Cpc, Vista Mp Sucesorio Familiar. 1 audiencia. Núm. Exp. 593/2024 Principal.

LA SECRETARIA DE ACUERDOS
LIC. MARISOL PIÑA FLORES

SECRETARÍA "B"
ACUERDOS DEL 6 DE DICIEMBRE DEL 2024

Acosta Martínez María Alondra vs. César Rodolfo Delgado García. Controversias del Orden Familiar 1 Acdo. Núm. Exp. 1616/2014.

Acosta Martínez María Alondra vs. César Rodolfo Delgado García. Controversias del Orden Familiar 1 Acdo. en Incidente. Núm. Exp. 1616/2014 Inc. de Reduc. de Pensión Alimenticia.

Aguilar Juárez Domingo Bacilio vs. Aguilar Flores Juana y Otros. Exh. Familiar Ced. Diligenciada. 3 Acdos. en Exhorto. Núm. Exp. 2150/2024.

Badillo Ayala Elvira su Sucesión. Sucesorio Familiar 1 Acdo. Núm. Exp. 852/2023 Principal.

Becerril Domínguez Alejandro vs. Cruz Martínez Vanesa. Controversias del Orden Familiar 1 Acdo. Núm. Exp. 548/2022 Tomo II Principal.

Bernal Ugalde Yolanda Yereth vs. Ávila Escobar Jonathan Wyliam. Ord. Civil Familiar J1 Turno. 1 Acdo. en Incidente. Núm. Exp. 78/2021 Bis. 4 Pago de Alimentos.

Bernal Ugalde Yolanda Yereth vs. Jonathan Wyliam Ávila Escobar. Ord. Civil Familiar J Info Dif. 2 Acdos. en Incidente. Núm. Exp. 78/2021 Inc. de Modificación de Convenio.

Blanco Bobadilla Olga Patricia vs. Delgado García Francisco Javier. Vía Ejecutiva Cuantía Menor Civil J Señala Aud. de Ley. 1 Acdo. en Incidente. Núm. Exp. 306/2018 Inc. de Ejecc. de Sentencia.

Caudillo Placencia Ana Laura. Int. J 4 B. 2 Acdos. Núm. Exp. 262/1987.

Caudillo Placencia Ana Laura. Sucesorio Familiar J Formar Inc. de Oposición y Objeción de Avaluo. 1 Acdo. en Incidente. Núm. Exp. 262/1987 Oposición y Objeción de Avaluo.

Cedillo López Ernesto vs. Martínez Soto Delfa. Especial Familiar Copias. 1 Acdo. Núm. Exp. 622/2019.

Cortés Muñoz Gabriela Margarita vs. Martínez Poblano Dante Xchel. Controversias del Orden Familiar J Contestación de Demanda. 1 Acdo. Núm. Exp. 1364/2024 Principal.

Cuenca Ramírez Mónica vs. Sánchez Hernández José. Controversias del Orden Familiar 1 Acdo. Núm. Exp. 1972/2024 Principal.

Díaz Corona Juan Carlos su Sucesión. Sucesorio Familiar 1 Acdo. Núm. Exp. 342/2024 Principal.

Domínguez Gapi Lucía del Carmen vs. Mérida García Hugo. Controversias del Orden Familiar Turno Oficio. 2 Acdos. Núm. Exp. 704/2022.

Díaz Valdez Josefina de Jesús. Int. 1 Acdo. Núm. Exp. 962/1994.

Farfán Caudillo Miguel Ángel. Sucesorio Familiar 1 Acdo. Núm. Exp. 124/2023 Principal.

Flores Morua Sandra vs. Pineda Aparicio Mucio Leopoldo. Controversias del Orden Familiar 1 Acdo. Núm. Exp. 232/2020.

Gallegos Bucio María Gabriela vs. Saldaña Apartado Juan. Controversias del Orden Familiar J2 Contestación de Demanda. 1 Acdo. Núm. Exp. 1556/2024.

García Cedeno Martín su Sucesión. Sucesorio Familiar 1 Acdo. Núm. Exp. 1292/2017.

Gómez Espinoza Deyvi vs. Tapia Chávez Saray. Controversias del Orden Familiar J Rebeldía/Multa Efectiva/ Turno. 1 Acdo. Núm. Exp. 336/2024 Principal.

González Albarrán Dana Alexandra vs. Olivares Melgarejo Aldo Sebastián. Controversias del Orden Familiar J2 Contestación de Demanda. 1 Acdo. Núm. Exp. 1290/2024 Principal.

González Beltrán José Javier vs. Marín Danache María de Los Ángeles. Ord. Civil Familiar 1 Acdo. en Incidente. Núm. Exp. 1890/2023 Bis. 3 Fijación de Pensión Alimenticia.

González Carbajal Ezequiel vs. Hernández Martínez Claudia. Controversias del Orden Familiar 1 Acdo. Núm. Exp. 542/2022.

González Reséndiz Brenda vs. Eduardo Martínez Yépez. Vía de Apremio Familiar Billete. 1 Acdo. Núm. Exp. 1862/2012.

Hernández Escamilla Norma Cristina vs. Mendoza Espinosa Israel. Controversias del Orden Familiar 1 Acdo. Núm. Exp. 1098/2017.

Hernández García Israel vs. Solorio Vargas Rosa Isui. Controversias del Orden Familiar J. 1 Acdo. Núm. Exp. 2072/2024 Principal.

Hernández López Sacnite vs. Cruz Santiago Miguel Ángel. Ord. Civil Familiar J 2. 3 Acdos. en Incidente. Núm. Exp. 2/2023 Bis. 2 Liquidación de Sociedad Conyugal.

Hernández Vélezen David vs. Téllez Seseña Lisbeth. Exh. Familiar Vista. 1 Acdo. en Exhorto. Núm. Exp. 2170/2024.

Herrera Navas Trizia Esther vs. Llerena Fernández Héctor Manuel. Vía de Apremio Familiar J4 Contestación Cof. 2 Acdos. Núm. Exp. 1356/2024 Principal.

Herrera Peñafiel Stephanny vs. Álvarez Escobar Flavio Jesús. Controversias del Orden Familiar 1 Acdo. Núm. Exp. 1586/2024 Principal.

López Reyes José Javier vs. Ramos Romero Yolanda Gricelda. Especial Familiar 2 Acdos. Núm. Exp. 802/2024 Principal.

López Varas Rosa su Sucesión. Sucesorio Familiar 1 Acdo. Núm. Exp. 396/2023 Principal.

Lumbreras López Raymundo vs. González Mena Mirna. Especial Familiar 1 Acdo. Núm. Exp. 830/2024 Principal.

Martínez Yebra Luis Ángel vs. Reyes Rodríguez Deyanira. Especial Familiar 2 Acdos. Núm. Exp. 976/2024 Principal.

Mata Caballero Rafael Martín vs. Bernal Jayme Francisca Adriana. Especial Familiar 1 Acdo. en Incidente. Núm. Exp. 620/2017 Inc. de Cancel. de Pensión Alimenticia.

Mendoza Trejo Ciro Tiburcio José y Villegas Pérez María del Carmen. Sucesorio Familiar 1 Acdo. Núm. Exp. 120/2024 Principal.

Monroy Redondo Karina Guadalupe vs. Martínez Cabrera Roberto. Ord. Civil Familiar J3 Señala Aud. 272 B Cpc. 2 Acdos. Núm. Exp. 2052/2023 Principal.

Mora Ameca Fernando vs. Mora Valera Jesús Alejandro. Controversias del Orden Familiar 1 Acdo. Núm. Exp. 788/2024 Principal.

Pelcastre Morales Flora vs. Martínez Gómez José Luis. Especial Familiar 1 Acdo. en Incidente. Núm. Exp. 1480/2023 Bis. 2 Inc. de Liquidación de la Sociedad Conyugal.

Quintero Torres Esperanza. Juris. Voluntaria Familiar J Vista Mp. 2 Acdos. Núm. Exp. 1848/2024 Principal.

Ramírez González María de Los Ángeles. Sucesorio Familiar J Vista. 1 Acdo. Núm. Exp. 864/2010 Secc. IV.

Rodríguez de la Cruz Virgilio vs. González Sánchez María de Lourdes. Otros Oralidad Civil J Fiscalía Req Copias. 1 Acdo. Núm. Exp. 1294/2021.

Rosales Ruiz Lesley Johana vs. Martínez Olivera Carlos Javier. Controversias del Orden Familiar J 3. 3 Acdos. Núm. Exp. 1414/2023 Alimentos por Comparecencia.

Rueda Hernández Eva María vs. Vázquez Contreras Jorge Edgar. Controversias del Orden Familiar 1 Acdo. Núm. Exp. 30/2023 Principal.

Ruíz Posadas Sidronio su Sucesión. Sucesorio Familiar Pasa a Sentencia. 1 Acdo. Núm. Exp. 2088/2023 Principal.

Sánchez Vera Maricarmen vs. Camacho Reséndiz Noé. Controversias del Orden Familiar J Contestación de Demanda / Turno. 1 Acdo. Núm. Exp. 1800/2024 Principal.

Trinidad Barriga Óscar vs. Olivos Montealegre Jennifer Paola. Controversias del Orden Familiar J Contestación / Reconvención. 1 Acdo. Núm. Exp. 1810/2024 Principal.

SOLO CONSULTA
SOLO CONSULTA
SOLO CONSULTA

Verduzco Castruita Cristian vs. Sotelo Aguirre Lucy Verenisse. Especial Familiar Auto. 4 Acdos. Núm. Exp. 1036/2024 Principal.
Villa Ramírez Alfonso Arturo vs. Buenrostro Ramos Érika Lee. Controversias del Orden Familiar 1 Acdo. Núm. Exp. 118/2018 Tomo II.
Villalpando Cruz Julio César vs. Peña Mendoza Karla Guadalupe. Controversias del Orden Familiar J Turno Señala Platica / Exhroto. 1 Acdo. Núm. Exp. 2/2020.
Villalpando Cruz Julio César vs. Peña Mendoza Karla Guadalupe. Controversias del Orden Familiar J Info Juz 13° Distrito Civ. / Req 24 Hrs. 1 Acdo. en Amparo. Núm. Exp. 2/2020 Amparo 534/2022.
Zamorano Eslava Claudia vs. García Rodríguez Antonio Josimar. Controversias del Orden Familiar 1 Acdo. Núm. Exp. 166/2022.
MAL PUBLICADOS
Reyna Chávez Guadalupe vs. José Leonardo Serrano Gutiérrez. Ord. Civil Familiar J Not Adhesión. 1 Acdo. Núm. Exp. 266/2011 Bis. 6 Tomo IV Principal.
NO PUBLICADOS
Arreola Mora Claudia vs. José Santos Martín García Cano Pérez. Controversias del Orden Familiar J Informe a Federal- Esperar a la Sala. 1 Acdo. en Amparo. Núm. Exp. 86/2021 Amparo 53/2024.
Barajas García María Dolores Elizabeth vs. Israel González García. Controversias del Orden Familiar J Fecha de audiencia. 1 Acdo. en Incidente. Núm. Exp. 926/2001 Inc. de Cancel. Parcial de Pensión Alimenticia.
Becerril Domínguez Alejandro vs. Cruz Martínez Vanesa. Controversias del Orden Familiar J Turno. 2 Acdos. Núm. Exp. 548/2022 Tomo II Principal.
Cervantes Leal Karen Atziry vs. Arroyo Padilla Mauricio Rogelio. Controversias del Orden Familiar 1 Acdo. en Incidente. Núm. Exp. 1734/2021 Inc. de Cuantif. de Alimentos Provisionales No Pagados.
Cristain Fuentes Guillermo Vicente su Sucesión. Sucesorio Familiar 1 Acdo. Núm. Exp. 536/2023 Principal.
Fajardo Castellanos Irma Elena vs. Chávez Ferrer Luis. Controversias del Orden Familiar J Fecha de audiencia. 1 Acdo. Núm. Exp. 2144/2022 Principal.
Flores Blanquel Stefhanie Gabriela vs. Vargas Rojas Jorge Ariel. Especial Familiar J. 2 Acdos. Núm. Exp. 720/2024 Principal.
González Morales Juan Manuel vs. Itzel Nicte- Ha Villegas García. Especial Familiar J. 1 Acdo. en Incidente. Núm. Exp. 998/2016 Bis. 2 Guarda y Custodia.
González Zermeño Brenda Ingrid vs. García Ramos Brandon Misael. Controversias del Orden Familiar J. 1 Acdo. Núm. Exp. 42/2020.
Guerrero Sánchez Sergio su Sucesión. Sucesorio Familiar J. 1 Acdo. en Expedientillo. Núm. Exp. 684/2018 Secc. Segunda.
Hernández Devora María de Los Ángeles vs. Miñón Rosado Enrique. Especial Familiar 1 Acdo. Núm. Exp. 540/2019.
Hernández Hernández Carlos. Sucesorio Familiar J. 1 Acdo. Núm. Exp. 524/2021.
Jiménez González Raúl Antonio vs. Ávila González Lucila. Ord. Civil Familiar J^ Pasa a Sentencia. 1 Acdo. en Incidente. Núm. Exp. 2214/2023 Liquidación de la Sociedad Conyugal.
López Tinoco Érika Karina vs. Ramírez Ramírez Irineo. Especial Familiar J Pasa a Sentencia. 1 Acdo. Núm. Exp. 730/2024 Principal.
Martínez Cenon María del Sagrado Corazon su Sucesión. Sucesorio Familiar J Turno Cedula. 1 Acdo. Núm. Exp. 1870/2024 Principal.
Pérez Barrios Abelardo. Sucesorio Familiar J^. 1 Acdo. Núm. Exp. 2072/2022 Secc. III.
Ruíz Rodríguez Claudia Abigail vs. Rosas Zamora Eduardo. Controversias del Orden Familiar Admite (J)- Turno. 1 Acdo. Núm. Exp. 2276/2024 Principal.
Sánchez Vera Maricarmen vs. Camacho Reséndiz Noé. Controversias del Orden Familiar J Turno. 1 Acdo. Núm. Exp. 1800/2024 Principal.
Serrano García Lizbeth vs. Ángel Dirseu Blancas Medina. Controversias del Orden Familiar J Turno. 1 Acdo. Núm. Exp. 2408/2012.
Torres Jiménez Tonatzi vs. Romero Linares Armando. Controversias del Orden Familiar J Turno. 1 Acdo. Núm. Exp. 1424/2023 Principal.
Valdez Trujillo Andrea Elizabeth vs. Valdez Jiménez Víctor Enrique. Controversias del Orden Familiar J. 1 Acdo. Núm. Exp. 1400/2014.
AUDIENCIA
Caudillo Placencia Ana Laura. Int. 1 audiencia. Núm. Exp. 262/1987.
Gutiérrez Díaz Jaime su Sucesión. Aud. Remota 801 Sucesorio Familiar. 1 audiencia. Núm. Exp. 690/2024 Principal.
Juan Torres Porfirio su Sucesión. Aud. Sucesorio Familiar. 1 audiencia. Núm. Exp. 1196/2023 Principal.
López Zermeño Manuel su Sucesión. Aud. Sucesorio Familiar. 1 audiencia. Núm. Exp. 886/2023 Principal.
Vivar Mejía Gustavo José su Sucesión. Aud. Sucesorio Familiar. 1 audiencia. Núm. Exp. 1312/2022 Principal.

SENTENCIAS DEFINITIVAS DEL 6 DE DICIEMBRE DEL 2024
NO PUBLICADOS
Valencia Garrido Norma Lidia. Juris. Voluntaria Familiar Sent. Def. 1 Núm. Exp. 1258/2023 Principal

SENTENCIAS INTERLOCUTORIAS
López Ruíz Leonor su Sucesión. Sucesorio Familiar Resolución 1 Núm. Exp. 2002/2023 Principal

EL SECRETARIO DE ACUERDOS
LIC. JORGE ULISES LOVERA GARCÍA

VIGÉSIMO DE LO FAMILIAR

SECRETARÍA "A"
ACUERDOS DEL 6 DE DICIEMBRE DEL 2024

Aguilera Huerta Beatriz vs. Sergio Villaseñor Magallón. Controversias del Orden Familiar Tramite. 1 Acdo. Núm. Exp. 95/2016.
Altamirano Castañeda Eliana Ivonne. Juris. Voluntaria Familiar Tramite. 1 Acdo. Núm. Exp. 395/2022.
Brito Brito Silvino vs. Irma Brito Salgado. Controversias del Orden Familiar Estudio 39. 1 Acdo. Núm. Exp. 2063/2024.
Cabrera Estrada Rosa María vs. Miguel Luciano Razo Domínguez. Controversias del Orden Familiar Tramite. 1 Acdo. Núm. Exp. 2109/2013.
Camilo Francisco Karla Karina vs. Iniestra Sánchez Ernesto. Controversias del Orden Familiar Tramite. 1 Acdo. Núm. Exp. 1965/2022.
Campos Mendoza Ulani Aislinn vs. García Cordero Yael. Controversias del Orden Familiar Admite. 1 Acdo. Núm. Exp. 2131/2024.
Cárdenas Cruz Amelio su Sucesión. Sucesorio Familiar Tramite. 1 Acdo. Núm. Exp. 1773/2024.
Castañeda Vega Yazmín vs. Coronado Ostria Marta Elena. Controversias del Orden Familiar Estudio 28. 1 Acdo. Núm. Exp. 2099/2024.
Cid Rodríguez María del Consuelo. Sucesorio Familiar Tramite. 1 Acdo. en Expedientillo. Núm. Exp. 1011/1986.
Contreras Alejo José Luis vs. Ana Yeudiel Garnica Pérez. Div. Incausado Tramite. 1 Acdo. Núm. Exp. 1007/2011.
Control Malo Guillermo. Sucesorio Familiar Tramite. 8 Acdos. Núm. Exp. 929/1986.
Corral Alarcón Salvador vs. Sucesorio Familiar Estudio 31. 1 Acdo. Núm. Exp. 417/2018.
Echagaray Olvera María Elena su Suc. Controversias del Orden Familiar Tramite. 1 Acdo. Núm. Exp. 1111/2020 Segunda Sección.
Escobar Flores Rebeca su Suc. Controversias del Orden Familiar Tramite. 1 Acdo. Núm. Exp. 119/2021.
Escoto Sánchez Tania vs. Muñoz Contreras Guillermo Enrique. Controversias del Orden Familiar Estudio 106. 1 Acdo. en Incidente. Núm. Exp. 645/2021 Inc. de Modificación y/o Cambio de Guarda y Custodia y Cancel. de Pensión Alimenticia.
Escoto Sánchez Tania vs. Muñoz Contreras Guillermo Enrique. Controversias del Orden Familiar Estudio 104. 2 Acdos. en Incidente. Núm. Exp. 645/2021 Inc. de Modificación de Convenio.
Espinosa Alfaro José su Sucesión. Sucesorio Familiar Tramite. 1 Acdo. Núm. Exp. 1757/2024.
García Lauriano Reyna vs. Daniel Librado Lazo Mendoza. Controversias del Orden Familiar Estudio 13. 2 Acdos. en Incidente. Núm. Exp. 343/2004.
García Rubiales Irlanda Irasema vs. Alberto Vázquez Rojo. Controversias del Orden Familiar Tramite. 1 Acdo. en Incidente. Núm. Exp. 1875/2017 Inc. de Cump. de Convenio.
García Islas María Elena vs. Arturo Enrique Cabrera Salazar. Controversias del Orden Familiar Estudio 100. 1 Acdo. Núm. Exp. 399/2002.

SOLO CONSULTA
SOLO CONSULTA
SOLO CONSULTA

Gómez Salinas Arturo y Gómez Montes Francisca vs. Gómez Montes María Belén. Controversias del Orden Familiar Tramite. 1 Acdo. Núm. Exp. 243/2024.

González Morales Diana vs. Cote Piña Gustavo Valentín. Controversias del Orden Familiar Estudio. 1 Acdo. en Incidente. Núm. Exp. 55/2024 Inc. de Modificación de Convn. del Régimen de Visitas y Convivencias.

González Ortiz Liliana vs. José Antonio Trejo Muñoz. Controversias del Orden Familiar Tramite. 1 Acdo. Núm. Exp. 1895/2012.

González Tovar Anel Selene vs. Reyes González Alexis Arturo. Controversias del Orden Familiar Tramite. 1 Acdo. Núm. Exp. 857/2024.

González Amaya Miguel Ángel vs. Silvia Pantoja Flores. Controversias del Orden Familiar Estudio 35. 1 Acdo. en Incidente. Núm. Exp. 107/2008.

Graciela Lara Soriano su Suc. Sucesorio Familiar Tramite. 1 Acdo. Núm. Exp. 1053/2021.

Guerrero Mota Eva Judith su Sucesión. Sucesorio Familiar Tramite. 1 Acdo. Núm. Exp. 2245/2024.

Hernández Forcada Gabriela y Ramón Eduardo Tarango Esquivel. Div. Vol. Tramite. 1 Acdo. Núm. Exp. 565/2007.

Hernández Francisca su Sucesión. Sucesorio Familiar Prevención. 1 Acdo. Núm. Exp. 2385/2024.

Hernández Hernández Nadia de Jesús vs. Marco Antonio Leal Cardoso. Controversias del Orden Familiar Tramite. 1 Acdo. Núm. Exp. 2251/2024.

Hernández Larios Adriana vs. Erick Alejandro García León. Controversias del Orden Familiar Tramite. 1 Acdo. Núm. Exp. 1985/2023.

Hernández Meneses Alma su Sucesión. Sucesorio Familiar Tramite. 1 Acdo. Núm. Exp. 817/2022.

Huerta Blanco Pedro su Sucesión. Sucesorio Familiar Admisorio. 1 Acdo. Núm. Exp. 2383/2024.

Iglesias Rodríguez Cinthia Michelle vs. Pérez de la Cruz Luis Antonio. Controversias del Orden Familiar Admite. 1 Acdo. Núm. Exp. 2231/2024.

Islas Hernández José Luis. Juris. Voluntaria Familiar Prevención. 1 Acdo. Núm. Exp. 2355/2024.

Jiménez López Araceli vs. González Méndez Luis Ricardo. Controversias del Orden Familiar Admite. 1 Acdo. Núm. Exp. 2161/2024.

Juárez Tsuki Shiroi vs. Omar Hernández Chávez. Controversias del Orden Familiar Tramite. 1 Acdo. en Incidente. Núm. Exp. 1339/2016 Inc. de Cancel. de Pensión Alimenticia.

Lara Meza Itzel vs. Jorge Alberto Muñoz Castillo. Controversias del Orden Familiar Estudio 89. 2 Acdos. Núm. Exp. 1677/2014.

León Díaz Juan Antonio su Sucesión. Sucesorio Familiar Tramite. 1 Acdo. Núm. Exp. 2045/2024.

Lides Vargas Inés vs. Roberto Lorenzo Sánchez. Especial Familiar Tramite. 1 Acdo. Núm. Exp. 2227/2017.

López Díaz M Guadalupe vs. Ruíz Rodríguez Raúl. Controversias del Orden Familiar Tramite. 1 Acdo. Núm. Exp. 1011/2024.

López Zúñiga Adalberto su Sucesión. Sucesorio Familiar Admite. 1 Acdo. Núm. Exp. 2177/2024.

Lorena González Carmona vs. López Otero José Luis. Controversias del Orden Familiar Tramite. 1 Acdo. Núm. Exp. 1427/2023.

López Carmona Placida. Sucesorio Familiar Tramite. 1 Acdo. Núm. Exp. 2033/2018.

Mancha Guzmán Martha su Sucesión. Sucesorio Familiar Tramite. 1 Acdo. Núm. Exp. 559/2024.

Mateos Higuera Ignacio y Otro vs. Sucesorio Familiar Tramite. 1 Acdo. Núm. Exp. 1271/2016 Inc. de Exclusión de Bien Inmueble del Inventario y Avalúo de Bienes.

Mateos Higuera Juan Nazario vs. Sucesión Intestamentariay Sus Acumulados. Sucesorio Familiar Tramite. 2 Acdos. en Incidente. Núm. Exp. 1271/2016 Oposición a la Rendición de Cuentas.

Maya Perea Vicente vs. Sucesorio Familiar Tramite. 1 Acdo. Núm. Exp. 23/2019.

Méndez García Porfirio vs. Patricia Hernández Capetillo. Especial Familiar Tramite. 1 Acdo. Núm. Exp. 183/2018.

Mendoza Hernández Elsa María vs. Sucesorio Familiar Tramite. 1 Acdo. Núm. Exp. 551/2016.

Miranda Castro Roberto vs. Sucesorio Familiar Estudio 88. 1 Acdo. en Otros. Núm. Exp. 1233/2015 Secc. Lv.

Moreno García Isabel su Sucesión. Sucesorio Familiar Tramite. 2 Acdos. Núm. Exp. 329/2024.

Muciño Jiménez Norma Teresa vs. Óscar Barajas Villafuerte. Especial Familiar Tramite. 1 Acdo. Núm. Exp. 481/2016 Inc. de Cump. de Pensión Alimenticia.

Munguía Lara Adelina su Sucesión. Sucesorio Familiar Aud. 790. 1 Acdo. Núm. Exp. 489/2024.

Muñoz Salazar Diana Gabriela vs. Gabriel Amigon Mejía. Controversias del Orden Familiar Tramite. 1 Acdo. Núm. Exp. 913/2020.

Muñíz Lagunes Cirla Monserrat vs. Meneses Venegas Eduardo Jhavel. Ord. Civil Familiar Tramite. 1 Acdo. en Expedientillo. Núm. Exp. 515/2019.

Nava Álvarez María de Lourdes su Sucesión. Sucesorio Familiar Tramite. 1 Acdo. Núm. Exp. 2243/2024.

Navarro Cárdenas Beatriz su Sucesión. Sucesorio Familiar Prevención. 1 Acdo. Núm. Exp. 2353/2024.

Núñez Ávila Jorge Guadalupe su Sucesión. Sucesorio Familiar Admisorio. 1 Acdo. Núm. Exp. 2379/2024.

Ocampo Fortino. Sucesorio Familiar Estudio 78. 1 Acdo. Núm. Exp. 819/2018 Secc. II.

Oliva Delgado María de Los Ángeles. Juris. Voluntaria Familiar Tramite. 1 Acdo. en Expedientillo. Núm. Exp. 757/2024 Expedientillo.

Olivera Tapia Josefina vs. Mejía Olivera Salvador Arturo. Controversias del Orden Familiar Entrega Billete. 1 Acdo. Núm. Exp. 609/2023.

Padilla Boiso José de Jesús su Sucesión. Sucesorio Familiar Admisorio. 1 Acdo. Núm. Exp. 2387/2024.

Pérez de la Cruz Daniela vs. Marco Antonio Fernández Ocampo. Controversias del Orden Familiar Tramite. 1 Acdo. Núm. Exp. 1065/2024.

Pérez y Peña Gregoria su Sucesión. Sucesorio Familiar Estudio 14. 1 Acdo. Núm. Exp. 1977/2023.

Rea Olivares Edgar vs. Duarte Barrera Lesly Amairany. Controversias del Orden Familiar Estudio 13. 1 Acdo. Núm. Exp. 889/2024.

Rocha Landeros José Luis vs. Sucesorio Familiar Tramite. 2 Acdos. Núm. Exp. 1701/2014.

Salas Paul María del Pilar vs. Héctor Daniel Gonzáles Hernández. Controversias del Orden Familiar Tramite. 1 Acdo. Núm. Exp. 1033/2004 Inc. de Cancel. de Pensión Alimenticia.

Salazar y Zaynos Vicente vs. Sucesorio Familiar Estudio 38. 1 Acdo. Núm. Exp. 2029/2016.

Sánchez Marines María Fernanda vs. García Cano Marín Andrés Alberto. Especial Familiar Tramite. 1 Acdo. Núm. Exp. 1383/2023.

Sánchez Ramírez Nancy vs. Carlos Alberto Conde Mundo. Controversias del Orden Familiar Tramite. 1 Acdo. Núm. Exp. 2237/2024.

Servín Luna Rosalía vs. Valentín Hernández Rivera. Controversias del Orden Familiar Tramite. 1 Acdo. Núm. Exp. 1905/2017.

Solís Quiroga y Delgado María Margarita de Lourdes su Sucesión. Sucesorio Familiar Tramite. 2 Acdos. Núm. Exp. 1701/2024.

Soto Rosales Delfina su Sucesión. Sucesorio Familiar Tramite. 1 Acdo. Núm. Exp. 875/2022.

Talavera Acuña Erasmo su Sucesión. Sucesorio Familiar Admisorio. 1 Acdo. Núm. Exp. 2381/2024.

Torres Acosta Gabriela vs. Esteban Lorenzo Hernández. Controversias del Orden Familiar Tramite. 1 Acdo. Núm. Exp. 1595/2012.

Torres López Oralia vs. Pablo Sánchez Peña. Controversias del Orden Familiar Estudio 18. 1 Acdo. Núm. Exp. 611/2021 Inc. de Modificación de Convenio.

Torres Velasco Mariana vs. Gómez Ramos Luis Gerardo Arturo. Controversias del Orden Familiar Tramite. 1 Acdo. en Otros. Núm. Exp. 1611/2021 Tomo LI.

Vázquez Castilo Alfredo Adrián vs. Bravo Sousa Gilda Joanna. Controversias del Orden Familiar Tramite. 1 Acdo. Núm. Exp. 1821/2019.

Vega Cardona Karla vs. Marco Antonio Herrera Hinojosa. Controversias del Orden Familiar Tramite. 3 Acdos. Núm. Exp. 2279/2024.

Velázquez Valdés René su Sucesión. Sucesorio Familiar Tramite. 1 Acdo. Núm. Exp. 2233/2023.

Vélez Ramírez Marina su Suc. Sucesorio Familiar Tramite. 4 Acdos. Núm. Exp. 2005/2019.

Viramontes Navarro Leticia vs. Bravo Infante Alejandro. Controversias del Orden Familiar Estudio 66. 1 Acdo. Núm. Exp. 1413/2021 Inc. de Red. de Pensión Alimenticia.

SOLO CONSULTA
SOLO CONSULTA
SOLO CONSULTA

Zúñiga Retana María Guadalupe su Sucesión. Sucesorio Familiar Admisorio. 1 Acdo. Núm. Exp. 2389/2024.
De Jesús Neira Luz vs. Sucesorio Familiar Tramite. 1 Acdo. Núm. Exp. 1949/2015.
De la Cruz Valle Luis Abraham vs. Torreblanca Martínez Beatriz. Controversias del Orden Familiar Tramite. 1 Acdo. Núm. Exp. 1215/2021 Tomo Dos.
De la Riva Castañeda Marco Antonio vs. Dolores Rosalía Alonso Castro. Especial Familiar Tramite. 1 Acdo. Núm. Exp. 401/2017.
CONCILIADORA EN FUNCIONES DE SECRETARIA DE ACDOS. POR MINISTERIO DE LEY DE LA SECRETARÍA "A"

SECRETARÍA "B"
ACUERDOS DEL 6 DE DICIEMBRE DEL 2024

. Sucesorio Familiar Tramite P. 46. 1 Acdo. Núm. Exp. 1036/2020.
Acatitla Bernal Ajelet Sahar vs. Víctor Manuel Pérez Sandoval. Controversias del Orden Familiar Tramite P. 81. 1 Acdo. Núm. Exp. 264/2011.
Alquicira Alquicira Apolo Trinidad su Sucesión. Sucesorio Familiar Tramite P. 97. 1 Acdo. Núm. Exp. 1080/2024.
Álvarez Zarza Fernando Hugo vs. Basurto Vargas Sandra Elizabeth. Controversias del Orden Familiar Razon. 1 Acdo. Núm. Exp. 1646/2024.
Aramburo García Mario Daniel vs. Pamela López Patista. Controversias del Orden Familiar Tramite Razón. 1 Acdo. Núm. Exp. 1178/2019.
Araujo Jiménez Ortelia vs. Sucesorio Familiar Tramite P. 67. 1 Acdo. Núm. Exp. 522/2015.
Armenta Ramírez Aída Beatriz su Sucesión. Sucesorio Familiar Tramite Razón. 1 Acdo. Núm. Exp. 346/2024.
Arredondo Chapina Bernardino su Sucesión. Sucesorio Familiar Tramite P. 92. 1 Acdo. Núm. Exp. 232/2024.
Arreola Estrada Guadalupe vs. José de Jesús Torres Chiquet. Controversias del Orden Familiar Estudio 81. 2 Acdos. Núm. Exp. 1548/2024.
Ayala Chávez Luis Alejandro vs. Valdéspino Hernández Sandra Cecilia. Controversias del Orden Familiar Tramite. 1 Acdo. Núm. Exp. 2138/2024.
Azuara Hernández Lidia vs. González García Hugo Sezar. Controversias del Orden Familiar Tramite P. 37. 1 Acdo. Núm. Exp. 1128/2024.
Baca Martínez María su Sucesión. Sucesorio Familiar Tramite. 1 Acdo. Núm. Exp. 2296/2024.
Bazán y Guarneros Guillermo su Sucesión. Sucesorio Familiar Tramite Razón. 1 Acdo. Núm. Exp. 918/2024.
Becerril Tinajero Yolanda y Jorge Contreras Velázquez vs. Especial Familiar Tramite P. 97. 1 Acdo. Núm. Exp. 1474/2015 Vía de Apremio.
Bustamante Ortiz Ramiro Eduardo vs. Badillo Barba Esmeralda. Especial Familiar Estudiop53. 1 Acdo. Núm. Exp. 1068/2024.
Caixba Tolentino Edna Jannet vs. Hernández Nava Juan Carlos. Especial Familiar Tramite P. 6. 1 Acdo. Núm. Exp. 1200/2023.
Cajiga Juárez Agustín su Sucesión. Sucesorio Familiar Admite. 1 Acdo. Núm. Exp. 2364/2024.
Canales Tolentino Analu vs. Reynaldo García López. Controversias del Orden Familiar Tramite P. 80. 1 Acdo. Núm. Exp. 210/2013.
Chaparro Rivera Roberto vs. Virginia Piña Villalpando. Ord. Civil Familiar Estudiop79. 2 Acdos. Núm. Exp. 1020/2009 Inc. Liq. Soc. Cony. Tomo II.
Consejo de Tutelas. Juris. Voluntaria Familiar Estudiop57. 1 Acdo. Núm. Exp. 10910/2022 Administrativo Art 910 Cpc.
Cuesta Ramos Luis Manuel vs. García Sánchez Verónica. Ord. Civil Familiar Tramite P. 44. 1 Acdo. Núm. Exp. 916/2017 Inc. de Cambio de Guarda y Custodia y Pago de Alimentos.
Díaz Hernández Leovigildo su Sucesión. Sucesorio Familiar Tramite. 1 Acdo. Núm. Exp. 1240/2022 Inc. Inconf. y Opos. Avaluo.
Díaz Oramas Consuelo. Controversias del Orden Familiar Previene. 1 Acdo. Núm. Exp. 2244/2024.
Domínguez Rosales Areli Montserrat vs. José Gabriel Ojeda Debo. Controversias del Orden Familiar Tramite P. 91. 2 Acdos. Núm. Exp. 2126/2024.
Esquivel Victoria Jorge su Sucesión. Sucesorio Familiar Tramite. 1 Acdo. Núm. Exp. 1098/2024.
Fiesco López Roberto su Sucesión. Sucesorio Familiar Dada Cuenta. 2 Acdos. Núm. Exp. 1176/2024.
Flores Cortés Francisco Roberto vs. Sucesorio Familiar Estudiop94. 1 Acdo. Núm. Exp. 58/2018.
Flores López Noemí vs. Cortez Rivera Brayan Omar. Controversias del Orden Familiar Tramite P. 22. 1 Acdo. Núm. Exp. 1970/2023.
Galván Frausto Margarita vs. Fernando Monroy Miranda. Controversias del Orden Familiar Tramite P. 30. 1 Acdo. Núm. Exp. 792/2014.
Garcés León María del Rocío vs. César Carmona Luna. Controversias del Orden Familiar Tramite P. 97. 2 Acdos. Núm. Exp. 2094/2017.
García Sotelo Irma su Sucesión. Sucesorio Familiar Estudiop65. 3 Acdos. Núm. Exp. 1484/2024 Secc. Segunda.
García Velázquez María Juana vs. Figueroa Guzmán Raúl Guillermo. Especial Familiar Estudiop19. 2 Acdos. Núm. Exp. 886/2024.
Gómez Gualito Alma María vs. Mejía Galván Cristóbal Alejandro. Controversias del Orden Familiar Estudiop80. 1 Acdo. Núm. Exp. 230/2023.
Gómez Torres Juan vs. Sucesorio Familiar Tramite P. 64. 1 Acdo. Núm. Exp. 1230/2016.
González Álvarez Ascención su Sucesión. Sucesorio Familiar Estudio P. 108. 1 Acdo. Núm. Exp. 2168/2024.
González Rex Laura Josefina vs. Peña Baston Alejandro Einer. Controversias del Orden Familiar Tramite P. 18. 1 Acdo. Núm. Exp. 1354/2024.
González Reyes José Manuel. Juris. Voluntaria Familiar Estudiop81. 2 Acdos. Núm. Exp. 82/2022.
Granados Martínez Verónica vs. Ortiz Ramírez Marco Antonio. Controversias del Orden Familiar Estudiop55. 1 Acdo. Núm. Exp. 542/2020.
Granados Martínez Verónica vs. Ortiz Ramírez Marco Antonio. Controversias del Orden Familiar Estudiop103. 1 Acdo. Núm. Exp. 542/2020 Inc. de Cumplim. de Convenio.
Guerrero Fuentes Ángela Valeria vs. Aguilar Bartolo José Luis. Controversias del Orden Familiar Tramite P. 27. 1 Acdo. Núm. Exp. 570/2018 Tomo II.
Guzmán Florentino Araceli vs. Salazar Ibarra Iván Irving Raúl. Especial Familiar Tramite P. 83. 1 Acdo. Núm. Exp. 696/2023.
Heernandez Díaz Érika vs. Alejandro de la Cruz Vargas. Controversias del Orden Familiar Tramite P. 104. 1 Acdo. Núm. Exp. 1066/2015.
Hernández Artemio. Controversias del Orden Familiar Tramite P. 75. 1 Acdo. Núm. Exp. 76/2021.
Hernández Calderón Alitzel vs. Camacho Márquez Humberto. Controversias del Orden Familiar Tramite. 1 Acdo. Núm. Exp. 1634/2024.
Hernández Castelán Ofelia su Secesión. Sucesorio Familiar Tramite P. 85. 1 Acdo. en Expedientillo. Núm. Exp. 2188/2023 Expedientillo.
Hernández Flores Edith vs. Eduardo Xavier Martínez Ramírez. Controversias del Orden Familiar Tramite P. Razón. 1 Acdo. Núm. Exp. 262/2023.
Hernández Morales Estephanie vs. Gómez Piñon Andrés Iván. Controversias del Orden Familiar Tramite P. 63. 1 Acdo. Núm. Exp. 1188/2022 Tomo III.
Izquierdo y Alcalá Merced su Sucesión. Sucesorio Familiar Prevención. 1 Acdo. Núm. Exp. 2180/2024.
Jaen Castillo Rodrigo vs. Serralde Peña Angélica. Controversias del Orden Familiar Tramite. 2 Acdos. Núm. Exp. 1528/2024.
Jiménez González Vanessa vs. Rodríguez Hurtado Juan Carlos. Controversias del Orden Familiar Estudiop43. 1 Acdo. Núm. Exp. 368/2023.
Jiménez Saldívar María del Carmen. Int. Tramite P. 39. 1 Acdo. Núm. Exp. 1212/2003.
Leyva Contreras Juan Carlos vs. Rodríguez Ponce Nancy Nohemí. Especial Familiar Tramite. 1 Acdo. Núm. Exp. 1322/2023.
Lizárraga Gutiérrez María Concepción vs. Alfredo Martín Rizo Zambrano. Controversias del Orden Familiar Tramite. 1 Acdo. en Incidente. Núm. Exp. 1768/2015 Inc. de Reduc. de Pens. Alim. y Devolución de Cobro de Lo Indebido.
López Flores Roberto su Sucesión. Sucesorio Familiar Estudio 95. 1 Acdo. Núm. Exp. 1476/2024.

SOLO CONSULTA
SOLO CONSULTA
SOLO CONSULTA

López Flores Sergio Rubén y María Eugenia Romero García. Controversias del Orden Familiar Estudiop164. 1 Acdo. en Incidente. Núm. Exp. 1232/2006 Inc. de Pago de Pensiones Alimenticias Debidas y No Pagadas.

Loyo Pérez Victorio vs. Loyo Pérez Victorio. Juris. Voluntaria Familiar Tramite P. Razón. 1 Acdo. en Otros. Núm. Exp. 976/2017 Tomo II.

Luna Lara María del Carmen vs. Jesús López Monroy. Especial Familiar Tramite P. 66. 1 Acdo. Núm. Exp. 442/2015.

Luna Morales Juan Luis vs. Pérez Alfaro Jéssica Jazmín. Controversias del Orden Familiar Estudiop64. 1 Acdo. Núm. Exp. 2156/2024.

Manzano García Vianey Alejandra vs. Luis Alberto Meneses Benítez. Controversias del Orden Familiar Tramite P. 33. 1 Acdo. Núm. Exp. 2082/2024.

Manzano Martínez Adela y Alfaro Guevara Roberto vs. Alfaro Manzano Roberto Carlos y Espinoza Gutiérrez Guadalupe Olga. Controversias del Orden Familiar Tramite P. 82. 1 Acdo. Núm. Exp. 1580/2021.

Martínez Hernández Claudia vs. Juan Enrique Madrigal Cerezo. Controversias del Orden Familiar Tramite P. 82. 1 Acdo. Núm. Exp. 1148/2015.

Martínez Martínez Jesús su Sucesión. Sucesorio Familiar Estudiop14. 1 Acdo. Núm. Exp. 2152/2022.

Martínez Ramírez Armando vs. Martínez Morales Carolina. Especial Familiar Tramite P. 70. 1 Acdo. en Incidente. Núm. Exp. 1920/2023 Inc. de Incremento de Pensión Alimenticia.

Ministerio Público en Juzgados y Salas Familiares de la Fiscalia de Investigación del Del. de Violencia Familiar de la Cuidad de México. Juris. Voluntaria Familiar Previene. 1 Acdo. Núm. Exp. 2318/2024.

Miranda Torres Ana Karen vs. Vázquez Araujo Jason David. Controversias del Orden Familiar Razon Estudio. 2 Acdos. Núm. Exp. 2042/2024.

Molotla Jardines Blanca Estela vs. Morales Salcedo Mario. Controversias del Orden Familiar Tramite P. 34. 1 Acdo. Núm. Exp. 738/2003 Principal.

Molotla Jardines Blanca Estela vs. Mario Morales Salgado. Controversias del Orden Familiar Tramite P. 77. 1 Acdo. Núm. Exp. 738/2003 Inc. de Pago de P.

Mora Ruiz Graciela vs. Rafael Tirado Reyes. Cont. Ord. Fam. Tramite P. 92. 1 Acdo. Núm. Exp. 1192/2003.

Morales Torres J. Jesús su Suc. Sucesorio Familiar Estudiop20. 1 Acdo. Núm. Exp. 1508/2006 Tercera Sección.

Moreno Moranchel César Alejandro vs. Nydia Ortiz Hernández. Controversias del Orden Familiar Tramite P. 28. 1 Acdo. Núm. Exp. 1356/2019.

Muñoz Sánchez María Xóchitl y Hernández Gallardo Levi vs. Hernández Muñoz Kaleb Levi. Controversias del Orden Familiar Tramite. 1 Acdo. Núm. Exp. 1314/2024.

Ocampo de la Vega José Luis su Sucesión. Sucesorio Familiar Tramite P. 47. 1 Acdo. Núm. Exp. 1568/2021.

Ocejo Meurinne Ricardo. Sucesorio Familiar Tramite P. 23. 1 Acdo. Núm. Exp. 1518/2024 Medios Preparatorios.

Ojeda Arrieta Israel su Sucesión. Sucesorio Familiar Tramite P. 88. 1 Acdo. Núm. Exp. 256/2023.

Olvera Romero Isabel. Juris. Voluntaria Familiar Previene. 1 Acdo. Núm. Exp. 2214/2024.

Ordax Avecilla González César Antonio su Sucesión. Sucesorio Familiar Estudio 93. 1 Acdo. Núm. Exp. 1646/2023.

Pardiñas Díaz Nancy. Controversias del Orden Familiar Estudiop94. 1 Acdo. Núm. Exp. 902/2007 Inc. Reducc. Pens. Alim.

Pardiñas Díaz Nancy. Controversias del Orden Familiar Estudiop74. 2 Acdos. en Incidente. Núm. Exp. 902/2007 Inc. de Ejecc. de Sentencia.

Peredo y Leal Luis su Sucesión. Sucesorio Familiar Tramite P. 21. 1 Acdo. Núm. Exp. 1704/2023.

Pérez Contreras Elvia Lucía vs. Andrade Flores Juan Raúl. Especial Familiar Tramite P. 68. 1 Acdo. Núm. Exp. 726/2022 Inc. de Compesación.

Pérez Morales Sergio vs. Reyes Carbajal Ana Lilia. Especial Familiar Tramite P. 72. 1 Acdo. Núm. Exp. 1954/2023.

Pérez Torres Víctor su Suc. Sucesorio Familiar Estudio 100. 1 Acdo. Núm. Exp. 662/2021 Secc. Tercera.

Pillado Pizarro Eva vs. José Reynaldo Dávila Fonseca. Controversias del Orden Familiar Tramite P. 99. 1 Acdo. en Incidente. Núm. Exp. 656/2014 Incidente.

Piza González Anna Isabel vs. Juanenrique Trueba Calleja. Controversias del Orden Familiar Tramite P. 10. 1 Acdo. Núm. Exp. 377/2017 Inc. Reducc Pens Alim. 2023 Tomo II.

Pérez Mendoza María de la Luz. Controversias del Orden Familiar Estudio 9. 1 Acdo. Núm. Exp. 118/2021 2 Inc. Remoc. Albacea.

Ramírez Vázquez José Leónides su Sucesión. Sucesorio Familiar Tramite P. 62 y 65. 1 Acdo. Núm. Exp. 750/2024.

Raya Bernal Marcelino su Sucesión. Sucesorio Familiar Estudio P. 105. 1 Acdo. Núm. Exp. 2178/2024.

Rendón Sauer Karla Margel. Juris. Voluntaria Familiar Estudio 96. 1 Acdo. Núm. Exp. 2150/2024.

Renero Castellanos Jaquelíne vs. Brandon Thomas Díaz Campos. Controversias del Orden Familiar Tramite P. 69. 1 Acdo. Núm. Exp. 1750/2024.

Ríos Zertuche Brambila Carlos. Test. Tramite P. 103. 1 Acdo. Núm. Exp. 678/1989.

Robledo Toledo Alejandra vs. Martínez Martínez Juan Carlos. Controversias del Orden Familiar Tramite. 1 Acdo. Núm. Exp. 1700/2024.

Rodríguez Rodríguez Wendy Nayelli vs. Rodríguez Alonso Jesús Eduardo. Controversias del Orden Familiar Estudiop98. 1 Acdo. Núm. Exp. 1766/2022 Tomo II.

Rodríguez Rodríguez Wendy Nayelli vs. Rodríguez Alonso Jesús Eduardo. Controversias del Orden Familiar Estudiop65. 4 Acdos. Núm. Exp. 1766/2022 Tomo III.

Rojas Flores Delina su Sucesión. Sucesorio Familiar Tramite P. 109. 1 Acdo. Núm. Exp. 1106/2023.

Romay Andréssen Rodolfo su Sucesión. Sucesorio Familiar Estudiop36. 2 Acdos. Núm. Exp. 1512/2019.

Ruíz Castro Esther su Sucesión. Sucesorio Familiar Estudiop22. 1 Acdo. Núm. Exp. 1330/2024.

Salas Velázquez Eva. Juris. Voluntaria Familiar Tramite P. 78. 1 Acdo. en Incidente. Núm. Exp. 546/2006 Tomo II del Inc. de Modf. de Sent. Def. por Camb. Sustancial de Circunstancias.

Salgado Pueblas Pedro Jesús su Sucesión. Sucesorio Familiar Previene. 1 Acdo. Núm. Exp. 2368/2024.

Sánchez Labrado Edith su Sucesión. Sucesorio Familiar Tramite P. 58. 2 Acdos. Núm. Exp. 1816/2022 Secc. Cuarta.

Sánchez Mora Liliana vs. Sánchez Mora Felícitas Celsa su Sucesión y Cruz Sánchez Tonatiuh Alejandro. Ord. Civil Familiar Previene. 1 Acdo. Núm. Exp. 2204/2024.

Santillán Huertas Ana Julieta y Rito Ramírez Miguel Ángel vs. Rito Ramírez Lizeth. Controversias del Orden Familiar Tramite. 1 Acdo. Núm. Exp. 422/2023 Inc. de Reg. Visit. Conv. y Alimentos.

Soberanes Córdova José Urbano. Juris. Voluntaria Familiar Tramite P. 20. 3 Acdos. Núm. Exp. 160/2023.

Tapia Fernández Itzel vs. Ortega Zamora Juan Carlos. Controversias del Orden Familiar Tramite P. 84. 1 Acdo. Núm. Exp. 218/2024.

Tapia Rodríguez Rubén. Sucesorio Familiar Tramite P. 17. 1 Acdo. Núm. Exp. 1996/2019.

Trejo Martínez Luis Gabriel vs. Laura Martha Sánchez Rivera. Controversias del Orden Familiar Tramite P. 32. 3 Acdos. Núm. Exp. 1332/2015 Tomo II.

Trejo y Morales María Luisa su Sucesión. Sucesorio Familiar Estudiop56. 1 Acdo. Núm. Exp. 90/2001 Bis. 1.

Vázquez Gloria Isabel vs. Jesús Salvador Téllez Franco. Controversias del Orden Familiar Tramite P. 26. 3 Acdos. Núm. Exp. 678/2013.

Zacatelco Tlacuilo Genoveva Guadalupe y/o Guadalupe Zacatelco Tlacuilo vs. Sucesorio Familiar Tramite P. 107. 1 Acdo. Núm. Exp. 252/2014.

Zárate Galeana Francisco Javier Hazel vs. Bernal Arellano Victoria. Especial Familiar audiencia. 1 Acdo. Núm. Exp. 588/2016 Inc. Mod. Conv. Tomo II.

Zertuche Medellín María Cristina. Int. Tramite P. 74. 1 Acdo. Núm. Exp. 358/1999.

Zúñiga Tapia Maricela vs. Francisco Martínez Negrete. Ord. Civil Familiar Tramite P. 45. 1 Acdo. Núm. Exp. 1310/2014 Tomo II.

De la Rosa Sánchez Iván Augusto vs. Rodríguez Ortega Rosalinda. Controversias del Orden Familiar Estudio 57. 2 Acdos. Núm. Exp. 1368/2024.

De Los Santos Martínez Guadalupe vs. Chavarría Granados Reyes Ademir. Especial Familiar Estudio 78. 1 Acdo. Núm. Exp. 2244/2023 Inc. Canc. Pens. Alim.

AUDIENCIA

SOLO CONSULTA

González Villa Érika Michelle vs. Meléndez Morales Pablo de Jesús. Platica Con Menor, Convn. Controversias del Orden Familiar 1 audiencia. Núm. Exp. 990/2022.

LA SECRETARIA DE ACUERDOS
LIC. ALEJANDRA SILVIA CORDERO NAVARRETE

VIGÉSIMO PRIMERO DE LO FAMILIAR

SECRETARÍA "A"
ACUERDOS DEL 6 DE DICIEMBRE DEL 2024

Acosta Vázquez J Jesús. Juris. Voluntaria Familiar 1 Acdo. Núm. Exp. 1181/2024.
Bazán Acosta Francisco su Sucesión. Sucesorio Familiar 1 Acdo. Núm. Exp. 291/2024.
Borja González Liliana vs. Plancarte Ramírez Raúl Eduardo. Controversias del Orden Familiar 1 Acdo. Núm. Exp. 2199/2016 Tomo II.
Campos Vázquez Emma Irene vs. Hernández Reyes Jorge. Controversias del Orden Familiar 1 Acdo. Núm. Exp. 273/2016.
Contreras Vázquez Nicolás. Controversias del Orden Familiar Amparo. 2 Acdos. en Amparo. Núm. Exp. 207/2011 Amáro 81/24.
Cruz Rodríguez Yomali Angélica vs. Salazar Aquino Miguel Ángel. Controversias del Orden Familiar Admisión. 1 Acdo. Núm. Exp. 1965/2024.
Espíndola Ángeles Carolina su Sucesión. Sucesorio Familiar audiencia. 1 Acdo. Núm. Exp. 963/2024.
Gallwits Lise Ballarti. Controversias del Orden Familiar Amparo. 1 Acdo. en Amparo. Núm. Exp. 1747/2021 Amparo 1115/24.
García Aceves Julio su Sucesión. Sucesorio Familiar 1 Acdo. Núm. Exp. 2103/2023.
García Villaseñor Ivett. Controversias del Orden Familiar Amparo. 1 Acdo. en Amparo. Núm. Exp. 3273/2024 Amparo 1032/24.
González Álvarez Wendy Abigail vs. Rodríguez Hernández Edgar. Controversias del Orden Familiar 1 Acdo. Núm. Exp. 1125/2018.
González Montaño. Controversias del Orden Familiar Amparo. 1 Acdo. en Amparo. Núm. Exp. 745/2018 Amparo 138/24.
Guerrero Luna José Rafael vs. Luna Estrada Mercedes del Carmen. Controversias del Orden Familiar 1 Acdo. en Expedientillo. Núm. Exp. 1581/2008 Exp. Principal.
Hernández García Delfino. Sucesorio Familiar 1 Acdo. Núm. Exp. 791/2023.
Hernández Jardón Luciano Moisés vs. Hernández López Norma Grisel. Controversias del Orden Familiar 1 Acdo. Núm. Exp. 1971/2024.
Hernández Ríos Kevin. Controversias del Orden Familiar Amparo. 1 Acdo. en Amparo. Núm. Exp. 1485/2023 Amparo 944/24.
Herrera Gómez Rafael de Los Ángeles. Juris. Voluntaria Familiar 1 Acdo. Núm. Exp. 2057/2024.
Lesher Ortega Nora Silvia vs. Salomón Salazar Alfredo. Especial Familiar Comparecencia de Billete. 1 Acdo. Núm. Exp. 1375/2013.
López Escobar Alma Lilia vs. Hernández Durán Jorge Arturo. Controversias del Orden Familiar Comparecencia de Billete. 1 Acdo. Núm. Exp. 1309/2023.
Marín Vera Enrique Arturo su Sucesión. Sucesorio Familiar 1 Acdo. Núm. Exp. 581/2023.
Martínez Baron Nydia Ivonne vs. Elizarraraz Flores César Gustavo. Controversias del Orden Familiar 1 Acdo. Núm. Exp. 1633/2023.
Mata Delgado Joselyn vs. Antonio Olvera Ángel David. Controversias del Orden Familiar Comparecencia de Billete. 1 Acdo. Núm. Exp. 1601/2024.
Meléndez Hernández Deni Carolina vs. Zarza Córdoba Sergio. Controversias del Orden Familiar 1 Acdo. en Incidente. Núm. Exp. 783/2013 Cump. de Convn. y Modificación del Mismo.
Mondragón Figueroa Mónica Rubicelia. Sucesorio Familiar 2 Acdos. Núm. Exp. 1949/2024.
Núñez Prieto José Francisco vs. Quesada Ortiz Gabriela. Especial Familiar Amparo. 1 Acdo. en Amparo. Núm. Exp. 2863/2024 Amparo 955/2024- V.
Ortega Jiménez Karla Itzel vs. Fernando de la Cruz Olmos. Ord. Civil Familiar 1 Acdo. Núm. Exp. 1365/2012 Tomo II.
Pérez Moctezuma Enrique vs. García Tello Karla Daniela. Controversias del Orden Familiar 1 Acdo. en Incidente. Núm. Exp. 785/2019 Modificación de Régimen de Visitas y Convivencias.
Reza Morales Luis Alberto vs. Rodríguez Huerta Rebeca Sinai. Controversias del Orden Familiar 1 Acdo. Núm. Exp. 1849/2022.
Rojas Serrano Jacqueline vs. Tinoco Pérez Tagle Joaquín. Controversias del Orden Familiar 1 Acdo. Núm. Exp. 1003/2024.
Romero Trejo Patricia vs. Velázquez Torres Armando. Especial Familiar 1 Acdo. en Incidente. Núm. Exp. 2341/2015 Incidente.
Sánchez García Graciela. Sucesorio Familiar 1 Acdo. Núm. Exp. 1727/2012.
Valdés Pérez Salvador su Sucesión. Sucesorio Familiar 1 Acdo. Núm. Exp. 805/2024.
Yllana Aguilar Pedro Higinio. Sucesorio Familiar 2 Acdos. Núm. Exp. 937/2016.
Zaldívar Aguilar Lucía. Juris. Voluntaria Familiar audiencia. 1 Acdo. Núm. Exp. 1743/2024.
Zauza Sánchez Flora su Sucesión. Sucesorio Familiar 1 Acdo. Núm. Exp. 1761/2024.
Zavala Tobon José Antonio. Int. 1 Acdo. Núm. Exp. 1009/2002.
NO PUBLICADOS
Robles Torres Martha Patricia vs. Ventura Sánchez Jorge. Especial Familiar V. 1 Acdo. Núm. Exp. 3667/2024.
AUDIENCIA
Padilla Torres María Citlalli vs. Cadena Vera Andrés. Aud. Controversias del Orden Familiar 1 audiencia. Núm. Exp. 1055/2023 Tomo II.
CONCILIADOR MINISTERIO LEY:
LIC. NORMA VILLEGAS ZAMORA

SECRETARÍA "B"
ACUERDOS DEL 6 DE DICIEMBRE DEL 2024

Aguilar Ezquerra Marcela vs. Parra Castillo Edwin Olivier. Especial Familiar Expedientillo. 1 Acdo. Núm. Exp. 1702/2023.
Aguilar Suárez Luis Antonio vs. Martínez Demetrio Laura. Controversias del Orden Familiar 3 Acdos. Núm. Exp. 1962/2024.
Alamillo Sotomayor Alicia Eugenia vs. Eugenio Kuri Monterrubio. Especial Familiar Auto. 1 Acdo. en Incidente. Núm. Exp. 784/2004 Incidente.
Alcántara Serrano Iván vs. Delgado Palma Lourdes Diana. Controversias del Orden Familiar 1 Acdo. Núm. Exp. 2048/2019.
Álvarez Martínez Claudia vs. Contreras Godínez Juan Erik. Ord. Civil Familiar 1 Acdo. Núm. Exp. 1764/2024 Tomo II.
Álvarez Sandoval Ana Lilia vs. Lira Basilio Abel. Controversias del Orden Familiar 1 Acdo. Núm. Exp. 1456/2024.
Arias López Adriana vs. Carlos Alberto Salgado Rodríguez. Cont. Ord. Fam. Billete. 1 Acdo. Núm. Exp. 362/2011.
Avelino Solís Iván Jesús vs. Orozco Barajas María Elena. Controversias del Orden Familiar 1 Acdo. Núm. Exp. 1151/2023.
Barragán Hernández María Estela. Sucesorio Familiar Expedientillo. 1 Acdo. Núm. Exp. 1042/2014.
Blando Romero Yulia Gabriela y Valencia González Marco Antonio. Especial Familiar 1 Acdo. Núm. Exp. 2152/2013.
Calderón Plata Áurea Guadalupe Ángel vs. Ramírez Martínez Isaac Jhonadap. Controversias del Orden Familiar 1 Acdo. Núm. Exp. 546/2023 Principal.
Campos Rojas Paola Montserrat vs. Sánchez Garibo Eduardo. Controversias del Orden Familiar Comparecencia de Billete. 1 Acdo. Núm. Exp. 202/2023.
Careaga y Mendoza Guadalupe. Sucesorio Familiar 1 Acdo. Núm. Exp. 156/2021.
Carreras Farfán Luis. Controversias del Orden Familiar Amparo. 1 Acdo. en Amparo. Núm. Exp. 1476/2017 Amparo 248/2024.
Castillo Arellano Javier. Controversias del Orden Familiar Amparo. 2 Acdos. en Amparo. Núm. Exp. 1510/2015 Amparo 1017/24.
Chávez Rodríguez David vs. Ana Luisa Gálvez Araiza. Div. Nec. 1 Acdo. Núm. Exp. 1360/2006.
Donjuan Rozo Jesús Eduardo. Juris. Voluntaria Familiar 1 Acdo. Núm. Exp. 1202/2024.
Durán García Carlos Ernesto vs. Rodríguez Andrade Ada Abyade. Controversias del Orden Familiar 1 Acdo. Núm. Exp. 1566/2017.
Espinosa Aguilar Slvia vs. López Durán Rogelio. Controversias del Orden Familiar V. 1 Acdo. Núm. Exp. 2528/2024.
Flores Pérez Pedro su Sucesión. Sucesorio Familiar 1 Acdo. Núm. Exp. 1724/2024.
Flores Pérez Verónica Cecilia vs. Guízar Reyes Sergio Omar. Controversias del Orden Familiar Expedientillo. 1 Acdo. Núm. Exp. 2128/2017.

SOLO CONSULTA
SOLO CONSULTA
SOLO CONSULTA

Galván Ojeda Araceli vs. Muñoz Nava José Luis. Especial Familiar 2 Acdos. Núm. Exp. 834/2021.
González Quiroz Gloria. Sucesorio Familiar Expedientillo. 1 Acdo. en Expedientillo. Núm. Exp. 252/2000.
Guerra Magaña Adriana vs. Jaimes Muñoz Jorge Luis. Controversias del Orden Familiar 1 Acdo. Núm. Exp. 198/2020.
Gutiérrez Tiburcio Daniela vs. Strempler Peralta Joshua. Controversias del Orden Familiar 1 Acdo. Núm. Exp. 1164/2024.
Hernández Hernández Sara Odhete vs. Salgado Suárez Adrián. Controversias del Orden Familiar 1 Acdo. Núm. Exp. 1728/2024.
Hernández Martínez Patricia vs. Rivas Mendoza Carlos Edgar. Especial Familiar 2 Acdos. Núm. Exp. 542/2021.
Herrera Rocha Héctor. Controversias del Orden Familiar Amparo. 1 Acdo. en Amparo. Núm. Exp. 194/2023 Amparo 1254/23.
Jiménez Altamira Guillermo vs. Villa Hernández Jazmín. Controversias del Orden Familiar 1 Acdo. en Incidente. Núm. Exp. 1024/2013 Inc. de Cancel. de Pensión Alimenticia 21 Feb.
Jiménez Labora Richlik Hannah. Juris. Voluntaria Familiar 1 Acdo. Núm. Exp. 1504/2024.
López Ladron de Guevara Betzabe vs. Ramírez Vázquez Jesús. Especial Familiar 3 Acdos. Núm. Exp. 2384/2014.
López Mendoza Genaro. Int. 1 Acdo. Núm. Exp. 540/2010.
Méndez Portuguez Juana vs. Mercado Pedraza Ismael. Especial Familiar 1 Acdo. Núm. Exp. 184/2023.
Miguel Cruz Pablo su Sucesión. Sucesorio Familiar 2 Acdos. Núm. Exp. 554/2024.
Morgado Méndez Alejandra Berenice vs. León Fernández Christian Domingo. Controversias del Orden Familiar Admisión. 1 Acdo. en Exhorto. Núm. Exp. 1964/2024.
Mrdina Soto Antonia. Controversias del Orden Familiar Expedientillo. 1 Acdo. en Expedientillo. Núm. Exp. 394/1985 Bis. 1 Medina Soto Antonio.
Munguía Aldaraca Sara Gabriela vs. Zepeda Salinas Erick Roberto. Especial Familiar Amparo. 1 Acdo. en Amparo. Núm. Exp. 2178/2024 Amparo 184/2024.
Navarro Ramírez Humus vs. Yanhicher Yuliia. Especial Familiar 2 Acdos. Núm. Exp. 1846/2023.
Ortega Reyna Brenda María vs. Beltrán Vital Andrés. Especial Familiar 1 Acdo. en Incidente. Núm. Exp. 274/2023 Inc. para Resolver Las Cuestiones Derivadas de la Disol. del Vínculo Matrimonial.
Ortega Reyna Brenda. Controversias del Orden Familiar Amparo. 1 Acdo. en Amparo. Núm. Exp. 274/2023 Amparo 762/23.
Pelayo Ramírez Rosalinda vs. Ramírez Macotela Maximino. Controversias del Orden Familiar 1 Acdo. Núm. Exp. 1134/2016.
Pérez Aparicio Sara su Sucesión. Sucesorio Familiar 1 Acdo. Núm. Exp. 1992/2024.
Pérez Bueno Adolfo Fernando su Sucesión. Sucesorio Familiar 1 Acdo. Núm. Exp. 2104/2024.
Ramírez Díaz Ivonne Josefina vs. Hugo Magno González Díaz. Controversias del Orden Familiar 1 Acdo. Núm. Exp. 72/2012.
Ramos Orozpe Josefina. Sucesorio Familiar 1 Acdo. Núm. Exp. 106/2021.
Ramos Peralta José Alexis vs. Díaz Reyes Claudia Minerva. Controversias del Orden Familiar 1 Acdo. Núm. Exp. 1848/2024.
Ríos Amaya Juan Francisco vs. Caballero Soriano Paula. Especial Familiar 1 Acdo. en Incidente. Núm. Exp. 1746/2018 Inc. de Pensión Alimenticia.
Ríos Guerra Viridiana vs. Mandez Romero Alfonso Israel. Controversias del Orden Familiar 2 Acdos. Núm. Exp. 1142/2024.
Sánchez Palomo Hernández Claudio vs. Lara Ramiro María del Rosario. Especial Familiar 1 Acdo. Núm. Exp. 1916/2023.
Sandoval de León María Elena. Juris. Voluntaria Familiar 1 Acdo. Núm. Exp. 1798/2024.
Santiago Martínez Pánfilo. Ord. Civ. 1 Acdo. Núm. Exp. 532/2000.
Torres Miranda José Ángel vs. Martínez Acevedo Karla. Controversias del Orden Familiar 3 Acdos. Núm. Exp. 1048/2024.
Torres Villanueva Fabiola. Controversias del Orden Familiar Amparo. 2 Acdos. en Amparo. Núm. Exp. 2172/2024 Amparo 976/24.
Trillo Ladron de Guevara Carlos Antonio su Sucesión. Sucesorio Familiar 1 Acdo. Núm. Exp. 2026/2024.
Ugarte Iturbide Francisco José Pablo vs. Niesvizky Iszaevich Sandra. Especial Familiar 1 Acdo. Núm. Exp. 382/2024.
Villegas Peñaloza Heyzel vs. Sordo Sánchez Ángel. Controversias del Orden Familiar 2 Acdos. Núm. Exp. 1624/2018.
Zamora Ramos Frida Fernanda vs. Morales Penagos Adrián. Controversias del Orden Familiar 1 Acdo. Núm. Exp. 1338/2024.
Zárate González Gabriela vs. Vázquez Ochoa Iván. Controversias del Orden Familiar 1 Acdo. Núm. Exp. 950/2008.
Zúñiga Villanueva María Guadalupe su Sucesión. Sucesorio Familiar 1 Acdo. Núm. Exp. 2064/2024.
NO PUBLICADOS
Alamillo Sotomayor. Controversias del Orden Familiar Amparo. 1 Acdo. en Amparo. Núm. Exp. 784/2004 Amparo 18/24.
Peña Barrera Edgar vs. Hernández Molotla Gina Ixchel. Especial Familiar Radicación. 1 Acdo. Núm. Exp. 2648/2024.
Plascencia Mendoza Marcelo. Controversias del Orden Familiar Amparo. 1 Acdo. en Amparo. Núm. Exp. 148/2023 Amparo 1089/2024.
AUDIENCIA
Chávez Rubí Mario su Sucesión. Aud. 801 Cpc Sucesorio Familiar. 1 audiencia. Núm. Exp. 404/2024.
García Velasco Ángel su Sucesión. Aud. 801 Cpc Sucesorio Familiar. 1 audiencia. Núm. Exp. 870/2024.
Gutiérrez Robles Diana Iveth vs. Héctor Javier Flores Nájera. Aud. Incidental Controversias del Orden Familiar 1 Aud. en Incidente. Núm. Exp. 1570/2004 Inc. de Cancel. de Pensión Alimenticia de Forma Definitiva.

EL SECRETARIO DE ACUERDOS
LIC. MARIO ROBLES KOCH

VIGÉSIMO SEGUNDO DE LO FAMILIAR

SECRETARÍA "A"
ACUERDOS DEL 6 DE DICIEMBRE DEL 2024

Aguilera Castañeda Miriam vs. Raúl Rubio Castillo. Controversias del Orden Familiar 1 Acdo. en Incidente. Núm. Exp. 1575/2016 Inc. Cancel. de Pensión Alimenticia.
Álvarez Servín Brenda vs. Escalona Uribe Gerardo. Controversias del Orden Familiar 2 Acdos. en Otros. Núm. Exp. 2685/2024 Tomo III Principal.
Ambriz Amézcua Jobet su Sucesión. Sucesorio Familiar Acept. y Protesta Cargo de Albacea. 1 Acdo. Núm. Exp. 1545/2024.
Arce Domínguez María del Rocío vs. Christian Alexander Colín Campos. Controversias del Orden Familiar 1 Acdo. Núm. Exp. 1651/2012.
Arellano Avilés María Guadalupe vs. Vargas Mendieta Gerardo. Controversias del Orden Familiar Cuad. de Apelación. 1 Acdo. Núm. Exp. 1193/2023.
Billot Marilyn Isabelle vs. Solano Olmedo Mauro Sergio. Exh. Familiar Radicación. 1 Acdo. Núm. Exp. 3455/2024 Antecedente 828/2016.
Blass Vázquez Imelda vs. Pérez Cobos César Mauricio. Controversias del Orden Familiar 1 Acdo. Núm. Exp. 2129/2022.
Caldiño Durán Violeta Grissel vs. Moisés Abraham Lezama Navarrete. Cont. Ord. Fam. Expedientillo. 1 Acdo. Núm. Exp. 699/2010.
Colín Carmona Sandra vs. Eduardo Cruz Silva. Controversias del Orden Familiar 1 Acdo. en Cuadernillo. Núm. Exp. 1831/2019 Excepción Superveniente.
Cortés Lopéz Isidra vs. Alfonso García Martínez. Ord. Civ. 1 Acdo. Núm. Exp. 1835/2010.
Díaz Castillo Mario vs. Juanita Gaytán Valdés. Div. Nec. Expedientillo. 1 Acdo. Núm. Exp. 1543/2005.
Espejel Agustín Sergio vs. Flores Mendiola Noemí. Especial Familiar Radicación. 1 Acdo. Núm. Exp. 3487/2024 Antecedente 1508/2019.
Espíritu Suárez Carlos. Sucesorio Familiar 1 Acdo. Núm. Exp. 1819/2023 Cuad. de Rentas.
Flores Torres Víctor. Sucesorio Familiar Radicación. 1 Acdo. Núm. Exp. 3389/2024 Antecedente 428/1999.
García Antolína Ymelda. Sucesorio Familiar Turna a Sentencia. 1 Acdo. en Cuadernillo. Núm. Exp. 911/2019 Secc. Cuarta.
García Núñez Gricelda vs. Ortega Barrera Rogelio. Especial Familiar 1 Acdo. en Incidente. Núm. Exp. 2211/2024 Tercer Inc. de Liquidación de la Sociedad Conyugal.
García Sanabria Julio César vs. Marlene Nallely Monroy del Río. Controversias del Orden Familiar 1 Acdo. Núm. Exp. 1039/2020.

SOLO CONSULTA
SOLO CONSULTA
SOLO CONSULTA

González Hernández Hugo Alberto vs. De la Rosa Castañeda Elizabeth. Controversias del Orden Familiar 1 Acdo. en Incidente. Núm. Exp. 2199/2024 Inc. de Alimentos y Violencia Familiar.
Guemes Higuera Priscila Elizabeth su Sucesión. Sucesorio Familiar 1 Acdo. Núm. Exp. 2633/2024 Antecedente 1274/2017.
Hernández Apodaca Missael Francisco vs. Gallegos Carrazco Irigardi Nohemy. Controversias del Orden Familiar 1 Acdo. Núm. Exp. 2967/2024 Antecedente 1356/2022.
Hernández Arias David su Sucesión. Sucesorio Familiar 2 Acdos. Núm. Exp. 249/2023.
Hernández Arias David su Sucesión. Sucesorio Familiar 1 Acdo. en Cuadernillo. Núm. Exp. 249/2023 Secc. Segunda.
Higgins Baron Luis Guerra su Sucesión. Sucesorio Familiar Expedientillo. 1 Acdo. en Expedientillo. Núm. Exp. 3339/2024 Expedeintillo.
Jiménez Paredes Diane Guadalupe vs. Ávila Soto Gustavo. Controversias del Orden Familiar 2 Acdos. Núm. Exp. 815/2024.
Juárez Corona Félix Antonio vs. Sánchez Ramírez Alma Roxana. Controversias del Orden Familiar Radicación. 1 Acdo. Núm. Exp. 3467/2024 Antecedente 2048/2017.
Lemus Adame José Domingo su Sucesión. Sucesorio Familiar 1 Acdo. Núm. Exp. 1129/2024.
López Cervantes María del Carmen. Juris. Voluntaria Familiar 1 Acdo. Núm. Exp. 1001/2023 Interdicción.
Loza Trejo José Guillermo vs. López Romero María Isabel. Especial Familiar 1 Acdo. en Incidente. Núm. Exp. 3143/2024 Inc. de Visitas y Convivencias.
Luna Flores Víctor Manuel. Sucesorio Familiar 1 Acdo. en Cuadernillo. Núm. Exp. 363/2021 Secc. Tercera.
Márquez Victoria Juan. Sucesorio Familiar 1 Acdo. en Cuadernillo. Núm. Exp. 635/2017 Secc. Tercera Mario Márquez Lemus.
Medina Ríos Alma Delia vs. Calderas Pozos David Carmelo. Controversias del Orden Familiar 1 Acdo. en Incidente. Núm. Exp. 2579/2024 Inc. de Cancel. de Pensión Alimenticia.
Mejía Carrillo Nayeli del Carmen vs. Rodrigo Ramírez Valdivia. Especial Familiar Cuad. de Apelación. 1 Acdo. Núm. Exp. 481/2018.
Mendoza Juárez Isabel su Sucesión. Sucesorio Familiar 1 Acdo. Núm. Exp. 3199/2024 Antecedente 798/2022.
Osnaya Ramírez Miriam Karem vs. Ortiz Juárez Julio. Controversias del Orden Familiar 1 Acdo. Núm. Exp. 1041/2022.
Pérez Cobos César Mauricio vs. Blass Vázquez Imelda. Controversias del Orden Familiar 3 Acdos. Núm. Exp. 1822/2023 Exp. que Se Acumula Al Exp. 2129/2022.
Ramírez Salas Jesús Jorge vs. Leticia López López. Controversias del Orden Familiar 1 Acdo. en Incidente. Núm. Exp. 1197/2006 Inc. de Cancel. de Pensión.
Registro de Tutelas. Juris. Voluntaria Familiar 1 Acdo. Núm. Exp. 1/2001 Tomo II.
Reynoso Baza Leonel su Sucesión. Sucesorio Familiar 1 Acdo. en Cuadernillo. Núm. Exp. 3225/2024 Terc. Excl. de Dominio.
Romero Zepeda Omar Alejandro vs. Arrutia Rosales Sandra Paola. Especial Familiar 1 Acdo. Núm. Exp. 733/2024.
Sánchez Reyes Juana su Sucesión. Juris. Voluntaria Familiar Expedientillo. 1 Acdo. Núm. Exp. 809/2022.
Soto Arias Marciana su Sucesión. Sucesorio Familiar 1 Acdo. Núm. Exp. 1241/2023.
Terán Vilchis Laura Olivia vs. Sergio Enrique Macías Díaz. Ord. Civil Familiar 1 Acdo. en Incidente. Núm. Exp. 825/2014 Inc. de Cancel. de Pensión Alimenticia.
Tovar de la Vega Beatriz Margarita su Sucesión. Sucesorio Familiar 2 Acdos. Núm. Exp. 2403/2024.
Varela Ceballos Dayan vs. Jiménez Hernández José Elías. Controversias del Orden Familiar 1 Acdo. Núm. Exp. 329/2024.
Villar Otero María Esther vs. Luis Federico Moreno Treviño. Especial Familiar Expedientillo. 1 Acdo. en Incidente. Núm. Exp. 1577/2016 Inc. de Liquidación y Pago de Pensión Alimenticia.

LA SECRETARIA DE ACUERDOS
LIC. ROSA MARÍA RAMÍREZ CARDOSO

SECRETARÍA "B"
ACUERDOS DEL 6 DE DICIEMBRE DEL 2024

Aguilera Ocampo Zoraya Cleopatra vs. García García José Luis. Controversias del Orden Familiar 1 Acdo. Núm. Exp. 738/2021 Tomo II Principal.
Alfaro Rodríguez Lina Adamari vs. Zacarías Torres José Pedro. Controversias del Orden Familiar 1 Acdo. Núm. Exp. 1232/2021.
Ávalos Cruz Inés su Sucesión. Sucesorio Familiar Juzgado 39. 1 Acdo. Núm. Exp. 3524/2024.
Ayala Cadena Antonia su Sucesión. Sucesorio Familiar 1 Acdo. Núm. Exp. 30/2023 Secc. Segunda.
Baltazar González Mónica vs. Gelasio Mario Núñez Pérez. Alim. Juzgado 39. 1 Acdo. Núm. Exp. 3426/2024.
Barrios Rivera Ricardo Fermín vs. Jazmín Vázquez Pinacho. Especial Familiar 1 Acdo. Núm. Exp. 992/2015.
Barrón Fulgueira Jorge Alejandro vs. Garduño Ortiz María Esther. Controversias del Orden Familiar 1 Acdo. Núm. Exp. 1478/2022.
Briones Carsolio Geraldine Paola vs. Herrera Aviña Axel Gabriel. Controversias del Orden Familiar 1 Acdo. en Incidente. Núm. Exp. 2362/2024 Inc. de Régimen de Convivencias y Visitas.
Briones Carsolio Geraldine Paola vs. Herrera Aviña Axel Gabriel. Controversias del Orden Familiar 1 Acdo. en Incidente. Núm. Exp. 2362/2024 Inicente de Incumplimiento de Pensión Alimenticia.
Campos del Rosal Nancy vs. Moisés Santamaría Vargas. Controversias del Orden Familiar 1 Acdo. en Incidente. Núm. Exp. 2244/2012 Inc. Cancel. de Pensión Alimenticia 11-06-24.
Castro Pérez Rosa. Sucesorio Familiar 1 Acdo. en Otros. Núm. Exp. 1130/2021 Secc. Segunda.
Cayetano Gallegos José Luis vs. Romero Martínez Imelda. Especial Familiar Juzgado 39. 1 Acdo. Núm. Exp. 3492/2024.
Centeno Flores Alexis Montserrat. Interd. Juzgado 39. 1 Acdo. Núm. Exp. 3430/2024.
Cerón Alsibar Janet vs. Mena Barrera Pedro. Controversias del Orden Familiar 3 Acdos. Núm. Exp. 2220/2024.
Coyolt Pérez Itzel Fanny vs. Ovil Chagala Juan Carlos. Controversias del Orden Familiar 1 Acdo. Núm. Exp. 3286/2024.
Diez Uribe Jéssica vs. Esquivel Pérez Mario Alberto. Controversias del Orden Familiar Expdllo. 1 Acdo. en Expedientillo_Expediente_No_Conocido. Núm. Exp. 826/2014.
Enríquez Valdés Luis Eduardo vs. Razgado Porrás Mariana. Controversias del Orden Familiar Juzgado 39. 1 Acdo. Núm. Exp. 3456/2024.
Escobedo Nezahualcóyotl Anaid vs. Cortés Palma Carlos. Controversias del Orden Familiar 1 Acdo. Núm. Exp. 2092/2024 Cuad. Principal Tomo II.
Estarron Ríos Jacinto su Sucesión. Sucesorio Familiar Juzgado 39. 1 Acdo. Núm. Exp. 3454/2024.
Estévez Nuño David vs. Palma Mejía Reyna. Controversias del Orden Familiar 1 Acdo. Núm. Exp. 3576/2024.
Flores Alva Paula. Juris. Voluntaria Familiar 3 Acdos. Núm. Exp. 570/2007 Tomo II.
Flores Piedra Giselle vs. Jiménez Garcés Rafael. Controversias del Orden Familiar 1 Acdo. Núm. Exp. 2188/2023.
Galicia González Anabel vs. Montes López Enrique. Controversias del Orden Familiar Juzgado 39. 1 Acdo. Núm. Exp. 3476/2024.
Galván Ramírez David Robero vs. Galván Sánchez David. Alim. Comparec. Juzgado 39. 1 Acdo. Núm. Exp. 3422/2024.
García Esquivel Sonia su Sucesión. Sucesorio Familiar 1 Acdo. Núm. Exp. 990/2022.
García Guerrero Narciso. Sucesorio Familiar 1 Acdo. Núm. Exp. 2854/2024.
García de la Cruz Lizbeth vs. Nogueira López Brandon. Controversias del Orden Familiar 1 Acdo. Núm. Exp. 210/2023.
Gómez Monrroy Ivon vs. Márquez Gómez Amado Adali. Controversias del Orden Familiar Juzgado 39. 1 Acdo. Núm. Exp. 3510/2024.
González Arellano Irma Josefina vs. Negrete Fragoso José Ricardo. Controversias del Orden Familiar 1 Acdo. Núm. Exp. 1550/2024.
González Benítez Ramón vs. Gamez Osorio Susana. Alim. Comparec. Juzgado 39. 1 Acdo. Núm. Exp. 3412/2024.
González Mendoza Irma Mireya. Sucesorio Familiar 2 Acdos. Núm. Exp. 1006/2020.
González Molina Claudia Liz vs. Tejeda Vázquez Mario. Sucesorio Familiar Expdllo. 2 Acdos. en Expedientillo. Núm. Exp. 1934/2024 Bis. 1.
Grostieta Islas Patricia vs. Gallardo López Jorge. Controversias del Orden Familiar 1 Acdo. Núm. Exp. 3092/2024.
Guadarrama Roque María Teresa de Jesús vs. Miranda Guadarrama Marco Antonio. Controversias del Orden Familiar 1 Acdo. Núm. Exp. 2466/2024.
Guman Gutiérrez Angélica María vs. Becerril Mendoza Jesús. Especial Familiar 1 Acdo. Núm. Exp. 734/2022.

SOLO CONSULTA
SOLO CONSULTA
SOLO CONSULTA

Guzmán Rodrigo su Sucesión. Sucesorio Familiar 1 Acdo. Núm. Exp. 1294/2024.
Hernández González María. Sucesorio Familiar 2 Acdos. en Otros. Núm. Exp. 2078/2024 Secc. Segunda.
Hernández Morales Lucía vs. Morales Sánchez Ernesto. Especial Familiar 1 Acdo. Núm. Exp. 2544/2024.
Juárez Alquicira Monserrat vs. Valderrama Alquicira Helios Jupiter. Controversias del Orden Familiar Juzgado 39. 1 Acdo. Núm. Exp. 3464/2024.
Lamadrid Contreras Arturo vs. Le Thi Mai Linh. Especial Familiar 1 Acdo. en Amparo. Núm. Exp. 2724/2024 Amparo 497/2024.
Lamadrid Contreras Arturo vs. Le Thi Mai Linh. Especial Familiar 2 Acdos. Núm. Exp. 2724/2024 Tomo III.
López Leal Lilia vs. Rodarte Espinosa Juan Pablo. Especial Familiar 1 Acdo. en Incidente. Núm. Exp. 872/2022 Inc. de Susp. de Visitas.
López Morón Graciela su Sucesión. Sucesorio Familiar Juzgado 39. 1 Acdo. Núm. Exp. 3556/2024.
Luna y Vences María de Lourdes su Sucesión. Sucesorio Familiar Juzgado 39. 1 Acdo. Núm. Exp. 3302/2024.
Madrigal Arellano Tairi Alan vs. Correa Santana Nayeli. Controversias del Orden Familiar 1 Acdo. Núm. Exp. 358/2023 Tomo II Principal.
Magallanes Fabián Miriam vs. Velázquez Delgado Ricardo. Controversias del Orden Familiar 1 Acdo. en Otros. Núm. Exp. 2366/2024 Principal Segundo Tomo II.
Martínez Rubio Braulio vs. López Santillán Cleotilde. Especial Familiar Juzgado 39. 1 Acdo. Núm. Exp. 3584/2024.
Maus Velázquez Sandra Ivette vs. Ángeles Pérez Ricardo. Especial Familiar 1 Acdo. Núm. Exp. 302/2023.
Mendoza Joffre Lorena Paulet vs. Ramírez Brain Josué Fernando. Controversias del Orden Familiar 3 Acdos. Núm. Exp. 1346/2024.
Mon Gil Milkar Gaddiel vs. Monroy Ruíz Rocío. Div. Nec. Juzgado 39. 1 Acdo. Núm. Exp. 3408/2024.
Morán Pena Eduardo vs. Hernández Martínez María Guadalupe. Especial Familiar Juzgado 39. 1 Acdo. Núm. Exp. 3480/2024.
Ontiveros Ramírez Cecilia de Los Ángeles su Sucesión. Sucesorio Familiar 1 Acdo. Núm. Exp. 3534/2024.
Partida Valladares Luis Enrique su Sucesión. Sucesorio Familiar 1 Acdo. Núm. Exp. 666/2024.
Pérez Escalante Evangelina. Sucesorio Familiar Juzgado 39. 1 Acdo. Núm. Exp. 3494/2024.
Pérez Téllez Nelly Mariana vs. Carlos Martín Hernández Aguilar. Controversias del Orden Familiar 1 Acdo. en Incidente. Núm. Exp. 426/2021 Incidente.
Peña de la Fuente Erik su Sucesión. Sucesorio Familiar 1 Acdo. Núm. Exp. 2380/2024.
Ramírez Inclán Patricia vs. Alvarado Rodríguez Javier Iván. Controversias del Orden Familiar 1 Acdo. Núm. Exp. 618/2022.
Ramírez Pérez Óscar su Sucesión. Sucesorio Familiar Juzgado 39. 1 Acdo. Núm. Exp. 3496/2024.
Ramos Tavera Hortencia. Sucesorio Familiar 1 Acdo. en Cuadernillo. Núm. Exp. 1498/2011 Bis. 1 Secc. Segunda.
Rendón Salamanca María Fernanda vs. Rendón Pérez Rodrigo. Controversias del Orden Familiar 1 Acdo. Núm. Exp. 2276/2024 Segundo Tomo del Cuad. Principal.
Robles Barrera Germán. Sucesorio Familiar 1 Acdo. Núm. Exp. 1342/2021.
Rodríguez Ramírez Ricardo vs. Flores Blancas Verónica Patricia. Controversias del Orden Familiar 1 Acdo. en Incidente. Núm. Exp. 3132/2024 Inc. de Cancel. de Visitas y Convivencias.
Rodríguez y Linares Agustín su Sucesión. Sucesorio Familiar Juzgado 39. 1 Acdo. Núm. Exp. 3540/2024.
Rojas Peña Mayra Paola vs. Antonio Tonatiuh Atayde Avilés. Controversias del Orden Familiar Expdllo. 1 Acdo. Núm. Exp. 1148/2017.
Rubio Pascindo Mario su Sucesión. Sucesorio Familiar 1 Acdo. Núm. Exp. 2714/2024.
Ruíz Jáuregui Lucila su Sucesión. Sucesorio Familiar 1 Acdo. Núm. Exp. 3568/2024.
Salgado Hernández Fátima Angélica vs. Cruz García Cristian Jonatan. Controversias del Orden Familiar 1 Acdo. Núm. Exp. 1606/2024.
Sánchez Isaías José Luis. Controversias del Orden Familiar 2 Acdos. Núm. Exp. 1094/2020 Tomo II.
Santiago Gómez Ivonne vs. Óscar Landeros Becerril. Especial Familiar 1 Acdo. en Incidente. Núm. Exp. 1212/2016 Liquidación de Sociedad Conyugal.
Torres Moreno Benjamín Francisco su Sucesión. Sucesorio Familiar Admisión. 1 Acdo. en Amparo. Núm. Exp. 842/2024 Amparo D. C. 653/2023.
Ugalde Rivas Hugo Concepción su Sucesión. Sucesorio Familiar Juzgado 39. 1 Acdo. Núm. Exp. 3574/2024.
Vázquez Lara José Luis. Juris. Voluntaria Familiar Juzgado 39. 1 Acdo. Núm. Exp. 3466/2024.
Vázquez Padilla Eduardo. Juris. Voluntaria Familiar 1 Acdo. en Incidente. Núm. Exp. 2364/2024 Inc. de Oposición a la Rendición de Cuentas.
Yescas Morales Adriana Tomasa su Sucesión. Sucesorio Familiar 1 Acdo. Núm. Exp. 1450/2024.
NO PUBLICADOS
Ramos Castillo Alma Verónica vs. Mendoza González Jorge. Controversias del Orden Familiar 1 Acdo. en Incidente. Núm. Exp. 1866/2016 Inc. de Pensión a Favor del Menor I. A. Mr.
AUDIENCIA
Bautista López Sujey del Carmen vs. Olvera Lule Marcelo. Controversias del Orden Familiar 1 audiencia. Núm. Exp. 1778/2024.
AUXILIAR MINISTERIO LEY:
LIC. SILVIA HERNÁNDEZ AGUILAR

VIGÉSIMO TERCERO DE LO FAMILIAR

SECRETARÍA "A"
ACUERDOS DEL 6 DE DICIEMBRE DEL 2024

Almaraz Núñez Narciso. Sucesorio Familiar L. 1 Acdo. en Incidente. Núm. Exp. 1177/2007 Inc. de Revocación de Albacea vs. Y. A. L.
Almaraz Núñez Narciso. Sucesorio Familiar L. 2 Acdos. Núm. Exp. 1177/2007 Sec. II de Inventarios y Avaluos.
Aquino Hernández Jorge. Sucesorio Familiar A. 1 Acdo. Núm. Exp. 2331/2024.
Ayala del Valle Erandi vs. Rubén Alberto Navarro Martínez. Controversias del Orden Familiar 1 Acdo. Núm. Exp. 2091/2024.
Bolio Pérez Ofelia y Manlio Al Altamirano González. Especial Familiar 1 Acdo. Núm. Exp. 879/2015.
Bolio Pérez Ofeliaymanlio Al Altamirano González. Especial Familiar 1 Acdo. en Incidente. Núm. Exp. 879/2015 Inc. de Incumplimiento de Convn. y Cambio de Guardia y Custodia.
Calderón Díaz Perla Vanessa vs. Julio Alberto Jorge Rosas Juandiego. Especial Familiar A. 1 Acdo. Núm. Exp. 1377/2013.
Calderón Jaramillo Elizabeth vs. Romero Garibaldi José Ricardo. Controversias del Orden Familiar L. 2 Acdos. Núm. Exp. 2169/2024.
Castillo Panamá María Victoria vs. Alejandro Ponce Susano. Controversias del Orden Familiar A. 1 Acdo. Núm. Exp. 1921/2023.
Castillo Ricardo Yusleivy vs. Olea González José Luis. Especial Familiar A. 1 Acdo. en Incidente. Núm. Exp. 475/2017 Inc. de Modificación de Convenio, Aumento de Pensión Alimenticia.
Castillo Valencia Verónica vs. Victoria Martínez Florentino. Especial Familiar A. 1 Acdo. Núm. Exp. 2271/2015.
Castro López Lucio de la Cruz. Sucesorio Familiar 1 Acdo. Núm. Exp. 1685/2017.
Contreras Rivera Jaime. Sucesorio Familiar A. 1 Acdo. Núm. Exp. 2397/2024.
Correa García Otóniel. Sucesorio Familiar A. 1 Acdo. Núm. Exp. 969/2020.
Cruz Manuel Alberto vs. María Griselda Carrillo de la Torre. Especial Familiar A. 1 Acdo. Núm. Exp. 457/2003 Principal.
Cruz Ríos José Arturo vs. Aviña Ruíz Xóchitl. Controversias del Orden Familiar MI. 1 Acdo. en Incidente. Núm. Exp. 399/2019 Inc. de Modificación de Guardia y Custodia, Alimentos Tomo Iil.
Cureño Tapia Georgina. Sucesorio Familiar A. 1 Acdo. en Expedientillo. Núm. Exp. 2067/2024.
Díaz Oropeza Norma Angélica vs. José Luis Ortiz Castillo. Controversias del Orden Familiar 1 Acdo. Núm. Exp. 1107/2019.
Esparza Serra Juan Carlos vs. Roxana de Antuñano Tapia. Ord. Civil Familiar A. 1 Acdo. Núm. Exp. 839/2006.
González Degollado Álvaro. Sucesorio Familiar A. 1 Acdo. Núm. Exp. 2191/2024.

SOLO CONSULTA
SOLO CONSULTA
SOLO CONSULTA

González Jacobo Prócoro. Sucesorio Familiar A. 1 Acdo. en Incidente. Núm. Exp. 1077/2017 Inc. de Oposición a la Rendición de Cuentas.
Gutiérrez Valencia Luis Alberto y Cruz Frías Wendy. Juris. Voluntaria Familiar A. 1 Acdo. Núm. Exp. 2061/2024.
Hernández Garcilazo Brenda Estefania vs. José Ricardo Ríos Mata. Controversias del Orden Familiar A. 1 Acdo. Núm. Exp. 1177/2024.
Hernández García María Guadalupe vs. José Mauricio Perea Anaya. Controversias del Orden Familiar A. 1 Acdo. Núm. Exp. 471/2023.
Herrera Colunga Sandra vs. Jorge Alfredo Crespo Rodríguez. Especial Familiar L. 1 Acdo. Núm. Exp. 897/2024.
Herrera Montalvo Mario Federico vs. Galván Bochelen Regina Cecilia. Especial Familiar L. 1 Acdo. en Incidente. Núm. Exp. 1507/2022 Inc. para Regular Las Consecuencias Inherentes a la Disol. del Vínculo Matrimonial.
López Pérez Agustín. Sucesorio Familiar L. 1 Acdo. en Otros. Núm. Exp. 1231/2024 Secc. Segunda.
Macías Juncos Anallely vs. Marco Antonio Vázquez Rojas. Controversias del Orden Familiar 1 Acdo. en Exhorto. Núm. Exp. 2055/2024.
Maldonado Barrientos Cristian Michel vs. Jéssica Naome Ortíz Alanís. Controversias del Orden Familiar A. 1 Acdo. Núm. Exp. 963/2024.
Manzo Carrasco Edgar Alan vs. Villaseñor Valdovinos Nadia Marina. Especial Familiar A. 1 Acdo. Núm. Exp. 1721/2016.
Martínez Bautista Fabiola Guadalupe vs. Ramiro Adriano Sarmiento. Especial Familiar A. 1 Acdo. Núm. Exp. 67/2012.
Martínez Martínez Jorge Daniel vs. Georgina Guzmán Ortíz. Especial Familiar A. 1 Acdo. Núm. Exp. 235/2023.
Martínez Rivera Ana Laura vs. Israel Ocampo Velázquez. Especial Familiar Entrega de Billete. 1 Acdo. en Incidente. Núm. Exp. 19/2023 Incidente.
Medrano Ocampo Elizabeth. Sucesorio Familiar A. 1 Acdo. Núm. Exp. 741/2024.
Mendoza Ronquillo Pedro vs. María del Carmen Sanabria Hernández. Especial Familiar A. 1 Acdo. Núm. Exp. 935/2024.
Moreno Alcántara Ma del Carmen Danira su Sucesión. Sucesorio Familiar A. 1 Acdo. Núm. Exp. 175/2022.
Muñoz Montaño Yolanda vs. Rubén Casado Arriaga. Controversias del Orden Familiar A. 1 Acdo. Núm. Exp. 2213/2024.
Olvera Lara Deyanira vs. Montes Chávez Jorge Alejandro. Controversias del Orden Familiar Entrega de Billete. 1 Acdo. Núm. Exp. 1099/2020 Tomo II.
Ontiveros Martínez Teresa. Juris. Voluntaria Familiar Prevención. 1 Acdo. Núm. Exp. 2343/2024.
Peréz Romero Anahí vs. Pérez Cortez Mario. Controversias del Orden Familiar A. 1 Acdo. Núm. Exp. 1763/2016.
Ramos López Helga Guadalupe vs. Cenen Miguel Ángel Garrido Granilio. Div. Nec. a Dada Nueva Cuenta. 1 Acdo. Núm. Exp. 1529/2004.
Ramos Salas Lydia. Sucesorio Familiar A. 1 Acdo. Núm. Exp. 2159/2024.
Ramírez Quintero Yolanda vs. Daniela Cisneros Ramírez. Controversias del Orden Familiar A. 1 Acdo. Núm. Exp. 1133/2024.
Reyes Reyes Crispín su Sucesión. Sucesorio Familiar A. 1 Acdo. Núm. Exp. 613/2022.
Reyes Silva Sidronio. Sucesorio Familiar A. 1 Acdo. Núm. Exp. 2003/2024.
Rodríguez Valadez Rosa Elena vs. Becerril Díaz Fernando. Especial Familiar A. 1 Acdo. en Incidente. Núm. Exp. 839/2021 Inc. de Compensación en Ejecc. de Sentencia.
Rodríguez Puentes Ma. del Rayo Lilia. Juris. Voluntaria Familiar 2 Acdos. Núm. Exp. 2105/2024.
Romero Cordero Roberto. Sucesorio Familiar A. 1 Acdo. Núm. Exp. 1455/2023.
Rosales Mejía María Isabel y Martínez Flores Jesús vs. Martínez Rosales Diego y Hernández Rendón Itzel Evelyn. Controversias del Orden Familiar L. 1 Acdo. Núm. Exp. 2187/2024.
Rosas López Karla Fernanda vs. Alan Montesinos Velázquez. Controversias del Orden Familiar A. 1 Acdo. Núm. Exp. 1485/2024.
Ruvalcaba Fregoso Octavio Alejandro. Sucesorio Familiar L. 1 Acdo. en Otros. Núm. Exp. 1117/2023 Secc. Tercera.
Salinas Martínez Delfina vs. Ortigoza Peña Nicolás. Ord. Civil Familiar A. 1 Acdo. en Incidente. Núm. Exp. 335/1995 Inc. de Liquidación de la Sociedad Conyugal Tomo II.
Serna Caballero Jean Michell vs. Diana Laura Espinosa Hernández. Controversias del Orden Familiar L. 2 Acdos. Núm. Exp. 47/2024.
Solares Ocaña Trinidad. Sucesorio Familiar A. 1 Acdo. Núm. Exp. 723/2024.
Sánchez López Marcos. Sucesorio Familiar Prevención. 1 Acdo. Núm. Exp. 2347/2024.
Téllez Delgado Claudia vs. Omar de Jesús Ceballos Barragán. Controversias del Orden Familiar A. 1 Acdo. Núm. Exp. 233/2023.
Torres Dávila Martín vs. María Eugenia Martínez Vázquez. Controversias del Orden Familiar A. 1 Acdo. Núm. Exp. 2111/2024.
Trejo Vargas Leopoldo. Sucesorio Familiar L. 1 Acdo. Núm. Exp. 1799/2024.
Uribe Álvarez Dolores. Sucesorio Familiar A. 1 Acdo. Núm. Exp. 91/2020.
Vázquez Esparza Stephanie Dwain vs. Vázquez Martínez José Antonio. Controversias del Orden Familiar A. 1 Acdo. Núm. Exp. 659/2024.
Velázquez y Bravo Ángela. Sucesorio Familiar A. 1 Acdo. Núm. Exp. 2391/2024.
Ávila López Enriqueta Josefina. Sucesorio Familiar Admisorio. 1 Acdo. Núm. Exp. 2355/2024.

NO PUBLICADOS

Cena Magaña Enrique. Sucesorio Familiar a no Publ. 04- 12- 24. 1 Acdo. Núm. Exp. 2289/2024.
Díaz Oropeza Norma Angélica vs. José Luis Ortiz Castillo. Controversias del Orden Familiar 1 Acdo. Núm. Exp. 1107/2019.
Domínguez Montiel J Félix. Sucesorio Familiar Prevención. 1 Acdo. Núm. Exp. 2317/2024.
Frías Hernández Leyda Nataly vs. Eduardo Pérez Herrera. Controversias del Orden Familiar a no Publ. 04- 12- 24. 1 Acdo. Núm. Exp. 2287/2024.
Hernández Vázquez José Manuel vs. Danna Yael Hernández Mayen. Controversias del Orden Familiar a no Publ. 04- 12- 24. 1 Acdo. Núm. Exp. 2285/2024.
López Vda. de Esparza Soledad. Sucesorio Familiar Prevención. 1 Acdo. Núm. Exp. 2327/2024.
Mejía Morales Gonzalo vs. Margarita Ojeda Magaña. Controversias del Orden Familiar a no Publ. 04- 12- 24. 1 Acdo. Núm. Exp. 2281/2024.
Ramírez Corral Érika vs. Pablo Mauricio Orea Estrada. Controversias del Orden Familiar a no Publ. 04- 12- 24. 1 Acdo. Núm. Exp. 2279/2024.
Rodríguez Rodríguez Marco Antonio. Sucesorio Familiar Desechamiento. 1 Acdo. Núm. Exp. 2081/2024.
Serrano Peralta Filemón. Sucesorio Familiar a no Publ. 05- 12- 24. 1 Acdo. en Otros. Núm. Exp. 55/2018 Secc. Cuarta.
Torres Marco Leopoldo. Sucesorio Familiar Prevención. 1 Acdo. Núm. Exp. 2321/2024.
Torres Muñoz Juan Enrique. Sucesorio Familiar Admisorio. 1 Acdo. Núm. Exp. 2305/2024.
Trinidad Ávila Mauricio vs. Daniela Manrique Muñoz. Controversias del Orden Familiar a no Publ. 05- 12- 24. 1 Acdo. Núm. Exp. 2325/2024.

AUDIENCIA

Andrade Montiel Piedad. Aud. Sucesorio Familiar. 1 audiencia. Núm. Exp. 1643/2022.
Galeana Aguilar Rubén. Aud. Sucesorio Familiar. 1 audiencia. Núm. Exp. 1325/2024.
Gómez Vázquez Julián. L Sucesorio Familiar. 1 audiencia. Núm. Exp. 1771/2023.

SENTENCIAS DEFINITIVAS DEL 6 DE DICIEMBRE DEL 2024

Godínez Romero Petronila. Juris. Voluntaria Familiar Sent. Definitiva. 1 Núm. Exp. 937/2024

SENTENCIAS INTERLOCUTORIAS NO PUBLICADOS

Martínez Almanza Mario. Sucesorio Familiar Sent. Interl. 1 Sent. Inter. en Incidente. Núm. Exp. 753/2021 Inc. de Remoción de Albacea

SECRETARIO ACUERDOS MINISTERIO LEY:
LIC. JANETH HERNÁNDEZ HERNÁNDEZ

SECRETARÍA "B"
ACUERDOS DEL 6 DE DICIEMBRE DEL 2024

Acosta Arellano Eustolia y/o Eustolia Acosta. Sucesorio Familiar 1 Acdo. en Exhorto. Núm. Exp. 2312/2024.

SOLO CONSULTA
SOLO CONSULTA
SOLO CONSULTA

Arias Chávez Miriam Janet vs. Barrón Araiza Jovanni Eleazar. Especial Familiar 1 Acdo. Núm. Exp. 2124/2019.
Ayala Morales Juan vs. Téllez Rocha Margarita. Controversias del Orden Familiar 1 Acdo. Núm. Exp. 2062/2019 Amparo 40-2024- Viii.
Becerril Castillo Julieta. Controversias del Orden Familiar 1 Acdo. Núm. Exp. 292/2022.
Belén Muñoz Cinthia vs. Alonso Hernández Alberto. Controversias del Orden Familiar 1 Acdo. Núm. Exp. 1326/2024.
Bello Hernández Bárbara vs. Conde Aldaña Carlos. Controversias del Orden Familiar 1 Acdo. Núm. Exp. 1698/2022.
Bárcenas Vázquez Marta. Sucesorio Familiar 1 Acdo. Núm. Exp. 1146/2023.
Camargo Vázquez Francisco Salvador. Juris. Voluntaria Familiar 1 Acdo. Núm. Exp. 1358/2024.
Cruz López Estephania vs. Juan García San Martín Cruz. Controversias del Orden Familiar 1 Acdo. Núm. Exp. 2250/2024.
Figueroa Gutiérrez Felipe. Sucesorio Familiar 1 Acdo. Núm. Exp. 974/2000.
Flores García Amaral vs. Alejandra Negrete Macouzet. Especial Familiar 1 Acdo. Núm. Exp. 976/2020.
Fontova Morales María Angélica vs. Cruz López Edgar. Especial Familiar 1 Acdo. en Incidente. Núm. Exp. 1386/2018 Inc. de Pago de Compensación Tomo II.
García Lara Pedro su Sucesión. Sucesorio Familiar 1 Acdo. en Otros. Núm. Exp. 1442/2022 Secc. Cuarta.
García Mendoza Esperanza vs. Díaz Mendoza Noé. Controversias del Orden Familiar 1 Acdo. en Incidente. Núm. Exp. 2068/2022 Inc. de Modificación de Convenio.
García Ordóñez María Elena vs. Axel Toledo Cortés. Controversias del Orden Familiar 1 Acdo. Núm. Exp. 2266/2023.
García Sánchez José Eugenio vs. Julia Haydee Olivares Hernández. Controversias del Orden Familiar 1 Acdo. Núm. Exp. 1300/2024.
Garduño y Colín Luis. Sucesorio Familiar 1 Acdo. Núm. Exp. 990/2023.
González García Emilio. Sucesorio Familiar 1 Acdo. Núm. Exp. 2098/2023.
Guzmán Román Nelly vs. Mejía Leal José Luis. Controversias del Orden Familiar 1 Acdo. Núm. Exp. 730/2022.
Haro Partida José Luis su Sucesión. Sucesorio Familiar 1 Acdo. Núm. Exp. 650/2022.
Hernández Arroyo Dante Yair vs. América Berenice Morales Schomar. Controversias del Orden Familiar 1 Acdo. Núm. Exp. 1946/2022.
Hernández Martínez Pedro. Sucesorio Familiar no Publ. del 05- 12- 2024. 1 Acdo. Núm. Exp. 142/2024.
Jiménez Huerta Ángel vs. Jiménez Huerta Ángel. Sucesorio Familiar 1 Acdo. Núm. Exp. 1842/2018 Secc. Segunda.
Laureano Segovia Julio César. Juris. Voluntaria Familiar 1 Acdo. Núm. Exp. 604/2024.
Leyva Saldívar Macedonio. Sucesorio Familiar 1 Acdo. Núm. Exp. 1688/2023.
López Reyes José Trinidad su Suc. Int. 1 Acdo. Núm. Exp. 1248/2006.
López Cabrera Margarita. Juris. Voluntaria Familiar 1 Acdo. Núm. Exp. 2228/2024.
Martínez García Eusebio. Sucesorio Familiar 1 Acdo. Núm. Exp. 2106/2024.
Molina Jiménez Berenice vs. Ossiel Ríos Fernández. Controversias del Orden Familiar 1 Acdo. Núm. Exp. 1262/2023.
Nigo González Irma vs. Carlos Federico González Alquicira. Alim. 1 Acdo. Núm. Exp. 1444/2005.
Ojeda Hernández Iván vs. Diana Cristina Rosas Cancino. Especial Familiar 1 Acdo. en Incidente. Núm. Exp. 1826/2014 Inc. de Pensión Alimenticia, Guarda y Custodia.
Ojeda Maldonado Jorge Adrián vs. Brenda Lesly Morán Zamudio. Ord. Civil Familiar 1 Acdo. en Exhorto. Núm. Exp. 2320/2024.
Orozco Figueroa Irene Carolina vs. Rubén Jordy Muñoz de Cote. Controversias del Orden Familiar 1 Acdo. Núm. Exp. 1080/2024.
Ovalle Ceja María Norma vs. Carrillo Sánchez René. Controversias del Orden Familiar 1 Acdo. Núm. Exp. 744/2023.
Padilla Urtaza Silvia Quien También Usa el Nombre de Silvia Padilla de López, López Padilla Gustavo Arturo y Agustín López Padilla vs. José Antonio López Padilla, su Suc. Ord. Civil Familiar 1 Acdo. Núm. Exp. 504/2015 Tomo III.
Peralta Domínguez Alfredo vs. Garduño Granados Ángela Yadira. Controversias del Orden Familiar 1 Acdo. Núm. Exp. 936/2020.
Peralta Gutiérrez Evencio. Sucesorio Familiar 1 Acdo. Núm. Exp. 1596/2022.
Piña Espinoza Georgina vs. Rivera González Miguel Ángel. Ord. Civ. 1 Acdo. Núm. Exp. 292/2000.
Pérez Zamudio Elvira. Sucesorio Familiar 1 Acdo. Núm. Exp. 8/2019.
Pérez Zepeda Rosa Elva vs. Clemente Silva. Controversias del Orden Familiar 1 Acdo. Núm. Exp. 702/2023.
Ramírez Cruz Mónica Marlene vs. Mario Alberto Velázquez Portillo. Controversias del Orden Familiar 1 Acdo. Núm. Exp. 1078/2021.
Ramírez Lourdes vs. Fermín Estrada Olvera. Controversias del Orden Familiar 1 Acdo. Núm. Exp. 256/2001 Inc. de Cump. de Sent. y Pago de Pensión Alimenticia.
Rivera Trejo María Isabel vs. Sandoval Oviedo Gerardo. Especial Familiar 1 Acdo. Núm. Exp. 1098/2023.
Rodea Armenta Katia Ivette vs. Israel García Pichardo. Controversias del Orden Familiar 3 Acdos. Núm. Exp. 2226/2024.
Rodríguez Ballesteros María Guadalupe. Sucesorio Familiar Prevención. 1 Acdo. Núm. Exp. 2054/2024.
Rojas González María Guadalupe vs. Jiménez Aquino Nicodemo. Controversias del Orden Familiar 1 Acdo. Núm. Exp. 1754/2018.
Romero Ponce Jonathan Jesús vs. José de Jesús Romero Díaz. Controversias del Orden Familiar 1 Acdo. en Incidente. Núm. Exp. 478/2015 Inc. de Cancel. de Pensión Alimenticia.
Ruíz Rosales Ezequiel. Sucesorio Familiar 1 Acdo. en Expedientillo. Núm. Exp. 586/1981.
Salazar Arias José. Sucesorio Familiar 1 Acdo. en Otros. Núm. Exp. 1858/2019 Secc. Segunda.
Sánchez Hernández Wendy Belem vs. Zetina Pacheco José Silverio. Controversias del Orden Familiar 2 Acdos. Núm. Exp. 2000/2024.
Tapia González Guillermina vs. Manrique Nájera José Luis. Controversias del Orden Familiar 1 Acdo. Núm. Exp. 228/2018.
Tierradentro González Alicia. Sucesorio Familiar 1 Acdo. Núm. Exp. 286/2018.
Tinoco Cazares María Michel vs. Iván Moisés Nava Figarola. Controversias del Orden Familiar 1 Acdo. Núm. Exp. 1546/2024.
Zavala Madrid Joel Iván vs. María de Los Ángeles Sánchez Quiroz. Controversias del Orden Familiar 1 Acdo. Núm. Exp. 1874/2023.
Ávila Camacho Jesús vs. Díaz Núñez Alicia. Especial Familiar 1 Acdo. Núm. Exp. 764/2017.

NO PUBLICADOS

Espinosa Torres Fátima Marisol vs. Agustín Román Rivera. Controversias del Orden Familiar no Publ. del 05- 12- 2024. 2 Acdos. Núm. Exp. 2252/2024.
Farfán Delgado Ángela vs. Miguel Ángel Prado Villasana. Controversias del Orden Familiar no Publ. del 05- 12- 2024. 1 Acdo. Núm. Exp. 1522/2015.
Leyva Saldívar Macedonio. Sucesorio Familiar 1 Acdo. Núm. Exp. 1688/2023.
Rueda de la Rosa Rocío Mariel vs. Jonathan Isaías Rivera Segovia. Controversias del Orden Familiar no Publ. del 04- 12- 2024. 1 Acdo. Núm. Exp. 2280/2024.
Salazar Pérez Eufracia. Sucesorio Familiar no Publ. del 05- 12- 2024. 1 Acdo. Núm. Exp. 670/2024.
Soto Bravo Ramón su Sucesión. Sucesorio Familiar no Publ. del 05- 12- 2024. 1 Acdo. en Otros. Núm. Exp. 984/2022 Secc. Segunda.
Viana Santamaría Vicente vs. Sandra Flor Viana Franco. Controversias del Orden Familiar no Publ. del 05- 12- 2024. 1 Acdo. Núm. Exp. 1040/2024.

AUDIENCIA

García Flores Rutilo. Aud. Art. 790 Sucesorio Familiar. 1 audiencia. Núm. Exp. 1398/2024.
Oliver Hernández Juana. Aud. Art. 801 Sucesorio Familiar. 1 audiencia. Núm. Exp. 1146/2024.
Roldán Estrada Felipe Juan. Juris. Voluntaria Familiar. 1 audiencia. Núm. Exp. 726/2024.

SENTENCIAS DEFINITIVAS DEL 6 DE DICIEMBRE DEL 2024

Gómez Pegueros María de la Luz vs. Joel Riveros Escobedo. Especial Familiar Sent. Definitiva. 1 Núm. Exp. 838/2023

NO PUBLICADOS

González Rojas Bernardo vs. Alicia Paz Sandoval. Especial Familiar 1 Núm. Exp. 844/2024

SENTENCIAS INTERLOCUTORIAS NO PUBLICADOS

Balderas Hernández Desire Ángela vs. Adrián Vázquez Aguilar. Controversias del Orden Familiar Sent. Interlocutoria. 1 Sent.

SOLO CONSULTA
SOLO CONSULTA
SOLO CONSULTA

Inter. en Incidente. Núm. Exp. 1996/2009 Inc. de Pago de Pensiones No Pagadas

LA SECRETARIA DE ACUERDOS
LIC. JANETH HERNÁNDEZ HERNÁNDEZ

VIGÉSIMO CUARTO DE LO FAMILIAR

SECRETARÍA "A"
ACUERDOS DEL 6 DE DICIEMBRE DEL 2024

Aravedo Peñaloza Martha Fabiola vs. De Villar Cruz Juan Carlos. Controversias del Orden Familiar 1 Acdo. en Incidente. Núm. Exp. 1705/2024 Nul. de Acuaciones por Defecto en el Emplazamiento.
Arteaga Rodríguez Salvador su Sucesión. Sucesorio Familiar 2 Acdos. Núm. Exp. 1233/2024.
Arzola Peralta Sergio vs. Fabila Rivas Alma Delia. Especial Familiar 1 Acdo. en Incidente. Núm. Exp. 1327/2022 Liquidación de Sociedad Conyugal.
Ayala Saavedra Francisca vs. Retana Ayala Hugo Eduardo. Controversias del Orden Familiar 1 Acdo. Núm. Exp. 815/2023.
Ayala Valdez Mariana vs. Ortiz Álvarez Eduardo Gerardo. Controversias del Orden Familiar 1 Acdo. Núm. Exp. 1309/2024.
Bautista Rivera Yolanda vs. Santiago Ríos Armando. Controversias del Orden Familiar 1 Acdo. Núm. Exp. 1699/2024.
Bañuelos Coronado Adriana vs. Oropeza Serna Laura Elena. Especial Familiar 2 Acdos. en Incidente. Núm. Exp. 1093/2023 Pensión Alimenticia.
Becerra Hernández María del Pilar vs. Pons Gutiérrez Juan Antonio. Exh. Familiar Exhorto. 1 Acdo. en Exhorto. Núm. Exp. 1833/2024.
Benavides Velázquez David vs. Juris. Voluntaria Familiar 1 Acdo. Núm. Exp. 1139/2010 Bis. 1.
Benítez Bribiesca Blanca Alicia. Juris. Voluntaria Familiar 1 Acdo. Núm. Exp. 33/2013.
Benítez Nava Juana Felipa vs. Mejía Ibarra José Antonio. Controversias del Orden Familiar 2 Acdos. Núm. Exp. 161/2023.
Bernal Vaca Mariana vs. Ríos Alderete Waldo Alejandro. Exh. Familiar Exhorto. 1 Acdo. en Exhorto. Núm. Exp. 1987/2024.
Betancour Flores Óscar Alberto vs. Rosas García Juana. Controversias del Orden Familiar 1 Acdo. en Incidente. Núm. Exp. 2227/2013 Modificación de Convn. Tomo II.
Blancarte Robles José Manuel vs. Morales Velázquez Ericka Jhovanna. Controversias del Orden Familiar 2 Acdos. Núm. Exp. 1895/2023.
Bonilla Reyes Tania Xareni vs. Pulido Ortega Edgar Iván. Controversias del Orden Familiar 2 Acdos. Núm. Exp. 2147/2023.
Bucio Jiménez Antonio. Juris. Voluntaria Familiar 1 Acdo. Núm. Exp. 509/2018.
Calozo Loaeza Tania. Juris. Voluntaria Familiar 1 Acdo. Núm. Exp. 1551/2018.
Canales Martínez Cynthia Michelle vs. Robles Corral Samuel. Especial Familiar 1 Acdo. Núm. Exp. 971/2024.
Caren Margaritadoehner Mehan vs. Brinkman de Alba Miguel. Controversias del Orden Familiar Billete. 1 Acdo. en Otros. Núm. Exp. 1199/2024 Tomo II.
Carmona Martínez Alicia. Juris. Voluntaria Familiar 1 Acdo. Núm. Exp. 177/2017.
Carrola Prado Claudia Berenice su Sucesión. Sucesorio Familiar Expdllo. 1 Acdo. en Expedientillo. Núm. Exp. 1129/2023.
Castellanos López Yolanda Sofía. Juris. Voluntaria Familiar 1 Acdo. Núm. Exp. 1003/2013.
Castillo Juárez América su Sucesión. Sucesorio Familiar 1 Acdo. Núm. Exp. 315/2024.
Castro López Inés vs. Garay Carmona Diego Gustavo. Especial Familiar 1 Acdo. Núm. Exp. 2049/2023.
Cervantes López Delfina vs. Sucesorio Familiar 1 Acdo. Núm. Exp. 71/2012.
Chávez García Dulce María vs. Juan Silva Díaz. Controversias del Orden Familiar Expdllo. 1 Acdo. en Expedientillo. Núm. Exp. 2087/2019.
Colín Hernández Eduardo Alberto su Sucesión. Sucesorio Familiar 1 Acdo. Núm. Exp. 1915/2024.
Contreras Velázquez Agustín vs. Martínez Reyes Eliseo. Sucesorio Familiar Expdllo. 1 Acdo. en Expedientillo. Núm. Exp. 1003/2007.
Cortés Escalona José Antonio vs. Suah Nain Barrera García. Controversias del Orden Familiar E. 1 Acdo. Núm. Exp. 1771/2016.
Cortés Escalona José Antonio vs. Suah Nain Barrera García. Controversias del Orden Familiar E. 3 Acdos. en Incidente. Núm. Exp. 1771/2016 Tomo II Inc. de Cump. de Régimen de Convivencias y Visitas y Aplicación de Garantía.
Cortés Quiroz Jorge Javier vs. Sandoval María Josefa. Especial Familiar 1 Acdo. en Incidente. Núm. Exp. 1207/2021 Liquidación de Sociedad Conyugal y Pensión Alimentivcia Definitiva.
Cueto Bernal Miriam Yazmín vs. Méndez González Jovany. Especial Familiar Cómputo. 2 Acdos. Núm. Exp. 1069/2024.
Figueroa Morales Carmen Monserrat vs. Martínez Bernal Raúl Octaviano. Controversias del Orden Familiar 1 Acdo. Núm. Exp. 1517/2024.
Flores García María de Los Ángeles Esmeralda vs. Moreno Rodríguez Jaime. Especial Familiar 3 Acdos. Núm. Exp. 2135/2012.
Flores García María de Los Ángeles Esmeralda vs. Moreno Rodríguez Jaime. Especial Familiar 1 Acdo. en Incidente. Núm. Exp. 2135/2012 Cancel. de Pensión Alimenticia.
Flores García María de Los Ángeles Esmeralda vs. Moreno Rodríguez Jaime. Especial Familiar 1 Acdo. en Incidente. Núm. Exp. 2135/2012 Liquidación de Sociedad Conyugal.
Fragoso Gutierre Alma Susana vs. Fernando Israel Acosta Torres. Controversias del Orden Familiar 3 Acdos. en Expedientillo. Núm. Exp. 1131/2007.
García Aranda Viridiana vs. Álvarez Benítez Guillermo. Controversias del Orden Familiar 1 Acdo. Núm. Exp. 1329/2024.
García Meneses Eduardo Patricio. Juris. Voluntaria Familiar 1 Acdo. Núm. Exp. 1073/2019.
García Torres Rodolfo su Sucesión. Sucesorio Familiar audiencia. 1 Acdo. Núm. Exp. 831/2024.
Garduño Reyes Ana Laura vs. Luna Osorno Erick. Controversias del Orden Familiar 1 Acdo. Núm. Exp. 591/2024.
González Espinosa Luis Mario Efrén vs. Herrera González Diana. Controversias del Orden Familiar 1 Acdo. Núm. Exp. 807/2024.
González González Hugo César. Juris. Voluntaria Familiar 1 Acdo. Núm. Exp. 1687/2014.
González Zamudio Patricia vs. Beriangа Albrecht Luis Adalberto. Controversias del Orden Familiar 2 Acdos. Núm. Exp. 991/2024.
Guerrero Chávez Alejandra vs. Díaz Saldaña Roberto Alfredo y Juárez Saldaña Ofelia y Saldaña Hernández Natalia y Rodríguez Saldaña Enrique. Controversias del Orden Familiar 1 Acdo. Núm. Exp. 169/2024.
Guerrero Zúñiga Leonor Angélica vs. Ramírez León Hermilo. Controversias del Orden Familiar 1 Acdo. Núm. Exp. 787/2024.
Gutiérrez Mora Janet Beirut vs. Ramírez Beltrán Carlos. Controversias del Orden Familiar 1 Acdo. Núm. Exp. 351/2022.
Hernadez Pinacho Yolanda vs. Mauricio Arenas González. Controversias del Orden Familiar 1 Acdo. Núm. Exp. 651/2010.
Hernández Antonio Joaquín y Hernández Mayo Aucencio y Hernadez Mayo Ausencio. Sucesorio Familiar 1 Acdo. Núm. Exp. 1145/2023.
Hernández García Federico. Juris. Vol. 1 Acdo. Núm. Exp. 1013/1994.
Iniesatra Hilatrio Mónica. Juris. Voluntaria Familiar 1 Acdo. Núm. Exp. 219/2015.
Jiménez Deita José Arturo vs. Lizalde Gutiérrez Claudia Fabiola. Ord. Civil Familiar Expdllo. 1 Acdo. en Expedientillo. Núm. Exp. 629/2014.
López Gómez Lidia Gabriela vs. Galicia Hernández Erick Alberto. Controversias del Orden Familiar 1 Acdo. Núm. Exp. 1371/2024.
López Picazo Fernando Julio César. Juris. Voluntaria Familiar 1 Acdo. Núm. Exp. 1563/2015.
Lorenzana Ramírez María Isabel vs. Ávila Guadarrama Diego Jair. Controversias del Orden Familiar 1 Acdo. Núm. Exp. 2267/2024.
Maldonado Rodríguez Laura. Juris. Voluntaria Familiar 1 Acdo. Núm. Exp. 437/2023.
Mancebo Landa Gerardo vs. Ruíz Poo Mónica. Controversias del Orden Familiar E. 1 Acdo. Núm. Exp. 1299/2024.
Manifacio Rodríguez Guillermo su Sucesión y Manifacio Zazueta Glovana. Sucesorio Familiar Expdllo. 1 Acdo. en Expedientillo. Núm. Exp. 141/2023 Bis. 1.
Martínez Arellano Marco Antonio. Controversias del Orden Familiar Expdllo. 1 Acdo. en Expedientillo. Núm. Exp. 2337/2024.
Martínez Díaz Abel. Sucesorio Familiar 1 Acdo. Núm. Exp. 203/2018.

SOLO CONSULTA
SOLO CONSULTA
SOLO CONSULTA

Martínez Linares Agustina vs. Granillo Martínez Ángel. Controversias del Orden Familiar 2 Acdos. Núm. Exp. 1873/2024.
Martínez Linares Agustina vs. Granillo Martínez Ángel. Controversias del Orden Familiar Dada Cuenta. 1 Acdo. en Incidente. Núm. Exp. 1873/2024 Cosa Juzgada.
Martínez Miramóntes José Luis vs. Díaz Zamorano Irma. Ord. Civil Familiar Cómputo. 2 Acdos. en Incidente. Núm. Exp. 781/2024 Liquidación de Sociedad Conyugal.
Martínez Pérez Oliva vs. Rafael Carrillo Gutiérrez. Controversias del Orden Familiar 1 Acdo. Núm. Exp. 1593/2017.
Martínez Rivera Sergio. Juris. Voluntaria Familiar 1 Acdo. Núm. Exp. 1249/2018.
Martínez Valle Candy Jaquelín vs. Ramírez Salcedo David Antonio. Especial Familiar 1 Acdo. Núm. Exp. 1077/2023.
Martino Noriega Luis. Juris. Voluntaria Familiar Amparo. 1 Acdo. Núm. Exp. 433/2022.
Martínez Luna Rosario vs. Víctor Manuel Mora Zavala. Controversias del Orden Familiar 1 Acdo. en Incidente. Núm. Exp. 1747/2012 Ejecc. de Sent. Definitiva.
Medina Guadalupe Caritina su Sucesión. Sucesorio Familiar 1 Acdo. Núm. Exp. 627/2023.
Méndez Montoya María Isabel su Sucesión. Sucesorio Familiar 1 Acdo. Núm. Exp. 1481/2024.
Mendoza Fernández Regina Carmen. Convencional O. Preferente Mercantil 1 Acdo. en Expedientillo. Núm. Exp. 717/2004.
Miranda Piñón Luisa Irene vs. Nicolás Cazarez Hernández. Especial Familiar 1 Acdo. en Incidente. Núm. Exp. 825/2020 para Resolver en Def. Las Causas Inherentes a la Disol. del Vinculo Matrimonial, Liq.
Miranda Vázquez Stephany vs. Navarrete García Ricardo. Controversias del Orden Familiar 1 Acdo. Núm. Exp. 1823/2023.
Moreno Luna Miguel su Sucesión. Sucesorio Familiar 1 Acdo. Núm. Exp. 515/2024.
Ortuno López Mayra vs. Vázquez Chávez Alfredo. Especial Familiar 1 Acdo. en Incidente. Núm. Exp. 1/2022 Cambio de Guarda y Custodia.
Peralta Luna Guadalupe Trinidad. Juris. Voluntaria Familiar 1 Acdo. Núm. Exp. 877/2021.
Pérez Benítez Israel vs. González Jiménez María Teresa. Especial Familiar 1 Acdo. en Incidente. Núm. Exp. 2015/2023 Pago de Alimentos.
Pérez Hernández Patricia vs. Carrillo García Juan. Ord. Civil Familiar 1 Acdo. en Incidente. Núm. Exp. 891/2014 Pago de Pensiones Alimenticias Vencidas y No Pagadas.
Ramírez Lima Ricardo su Sucesión. Sucesorio Familiar 1 Acdo. Núm. Exp. 1191/2024.
Ramírez Serna Selene Janeth vs. Romero Rojas David Ignacio. Controversias del Orden Familiar 1 Acdo. en Incidente. Núm. Exp. 27/2012 Pago de Diferencias de Pensión Alimenticia.
Ramos Jiménez Violeta su Sucesión. Sucesorio Familiar 1 Acdo. Núm. Exp. 1919/2024.
Reyes Jiménez Adelaido. Juris. Voluntaria Familiar 1 Acdo. Núm. Exp. 1729/2015.
Reyes Vergaras Anahi Mitzi vs. García Ortega José Ignacio. Exh. Familiar Exhorto. 1 Acdo. en Exhorto. Núm. Exp. 2089/2024.
Roa Loyola Norma Angélica vs. José Víctor Arroyo Loyo. Controversias del Orden Familiar Amparo. 1 Acdo. en Amparo. Núm. Exp. 73/2021 Amparonúm. : 1231/2022.
Rodríguez Díaz Sayuri vs. Díaz López Luis Alejandro. Controversias del Orden Familiar Expdllo. 1 Acdo. en Expedientillo. Núm. Exp. 1519/2021.
Rodríguez Sánchez Irene y Castro Rodríguez Eulalia. Sucesorio Familiar 2 Acdos. Núm. Exp. 547/2022.
Ronquillo Blumenkron Luis Israel vs. Raquel Jiménez Ortega. Controversias del Orden Familiar 3. 3 Acdos. Núm. Exp. 755/2017.
Rosales Moguel Norma Angélica vs. Israel Núñez Valle. Controversias del Orden Familiar 2 Acdos. en Incidente. Núm. Exp. 549/2002 Inc. de Reduc. de Pensión Alimenticia.
Ruíz Ruíz Yolanda vs. Morfín Otero Paulo. Especial Familiar 1 Acdo. Núm. Exp. 875/2024.
Salgado Díaz Sandra Citlali vs. Lozano Zúñiga Ángel Uriel. Controversias del Orden Familiar 1 Acdo. Núm. Exp. 2121/2024 Bis. 1.
Sánchez Mundo Mario Aarón vs. Arévalo Gutiérrez Melissa Alexia. Controversias del Orden Familiar 3 Acdos. Núm. Exp. 2209/2023.
Sánchez Plata Iris del Carmen vs. Chavarría Díaz Diego y Chavarría Garay Salvador David. Controversias del Orden Familiar 1 Acdo. Núm. Exp. 1237/2023.
Santillán Aguilar Brenda Berenice vs. Juan Carlos Rocha Anguiano. Controversias del Orden Familiar 1 Acdo. Núm. Exp. 469/2016.
Torres Vargas María Inés vs. Fabela Godínez Francisco Javier. Controversias del Orden Familiar Dada Cuenta. 1 Acdo. en Incidente. Núm. Exp. 2219/2011 Cancel. de Pensión Alimenticia.
Trejo Rivera Ángel Iván. Juris. Voluntaria Familiar 1 Acdo. Núm. Exp. 1649/2022.
Treviño Luna Fernando Eduardo vs. Sánchez Mujica María Magdalena. Controversias del Orden Familiar Dada. 1 Acdo. Núm. Exp. 1971/2023.
Vázquez Fuentes Karina Betzabe vs. Sánchez Cárdenas Francisco. Controversias del Orden Familiar 1 Acdo. Núm. Exp. 1707/2024.
Vázquez Gutiérrez Abdón su Sucesión. Sucesorio Familiar 1 Acdo. Núm. Exp. 1111/2023.
Vázquez Padilla Eduardo vs. Vázquez Maggio Mónica Laura. Controversias del Orden Familiar 1 Acdo. Núm. Exp. 2075/2022.
Velasco García Figueroa Víctor Jair vs. Zepeda Martínez María Esperanza. Especial Familiar 1 Acdo. Núm. Exp. 455/2022.
Velasco García Figueroa Víctor Jair vs. Zepeda Martínez María Esperanza. Especial Familiar 1 Acdo. en Incidente. Núm. Exp. 455/2022 Inc. de Reduc. de Pensión Alimenticia.
Velázquez Cotero Julia. Juris. Vol. 1 Acdo. Núm. Exp. 1089/2006.
Vidal Silva Ariana vs. Espinosa Morales Daniel. Especial Familiar Expdllo. 1 Acdo. en Expedientillo. Núm. Exp. 617/2024.
Villarreal Garduño Francisco. Sucesorio Familiar 1 Acdo. en Otros. Núm. Exp. 867/2020 Secc. Cuarta.
Vélazquez Barona Juan Manuel. Exh. Familiar 2 Acdos. en Incidente. Núm. Exp. 259/1999 Remoción de Albacea.
Watla Galván Mariana Magdalena vs. Cristóbal Antonio Daniel. Controversias del Orden Familiar 1 Acdo. Núm. Exp. 1689/2015.
Yamuchi Kanako vs. Morales Barrera Aarón. Exh. Familiar Exhorto. 1 Acdo. en Exhorto. Núm. Exp. 2039/2024.
Yáñez Ortiz María Esther vs. Norberto Salazar Hernández. Controversias del Orden Familiar Expdllo. 1 Acdo. en Expedientillo. Núm. Exp. 1567/2016.
Zapata Sánchez Óscar Alberto vs. Jacinto Martínez Noemí Gabriela. Controversias del Orden Familiar 1 Acdo. Núm. Exp. 1565/2024.
Zárate Miranda Alberto vs. Alvarado de la Vega Pamela Monserrat. Controversias del Orden Familiar
1 Acdo. En Otros. Núm. Exp. 471/2022 Inc. De Modificación de Convn. (Segundo).
Zavala Ochoa Alma Gloria vs. José Antonio Sierra Barbosa. Especial Familiar Expdllo. 1 Acdo. en Expedientillo. Núm. Exp. 1039/2011.
AUDIENCIA
Acosta Hernández Eulalia su Sucesión. Aud. Sucesorio Familiar. 1 Aud. en Incidente. Núm. Exp. 1317/2024 Remoción de Albacea.
Castellanos Calleja Nayeli Guadalupe vs. Elfego Castellanos Juárez. Aud. Especial Familiar. 1 Aud. en Incidente. Núm. Exp. 547/2020 para Resolver Los Efectos del Divorcio- Liquidación de Sociedad Conyugal.
Rayas Hernández Arturo Adolfo vs. Brenda Mónica Silva Blanco. Aud. Controversias del Orden Familiar 1 Aud. en Incidente. Núm. Exp. 2069/2016 Pensiones Vencidas.
Zárate Bañuls Ernesto vs. Andrea Leticia Arredondo Gutiérrez. Aud. Controversias del Orden Familiar 1 Aud. en Incidente. Núm. Exp. 783/2018 Cump. de Régimen de Visitas y Convivencias Pactado Mediante Convn. Def. el Diez de Se.

SENTENCIAS INTERLOCUTORIAS

Martínez Bolon Carlos Iván vs. Escobedo Roque Cristina. Especial Familiar Sent. 1 Sent. Inter. en Incidente. Núm. Exp. 2215/2012 Inc. de Susp. de Régimen de Visitas y Convivencias

LA SECRETARIA DE ACUERDOS
LIC. SELENE CELESTE ZAMUDIO RODRÍGUEZ

SECRETARÍA "B"
ACUERDOS DEL 6 DE DICIEMBRE DEL 2024

Ana Laura vs. Bastida Castillo José Antonio. Controversias del Orden Familiar 1 Acdo. Núm. Exp. 2190/2024.
Benedek Godeanu Roxana Ioana vs. Vargas Elizondo Francisco Javier. Controversias del Orden Familiar E. 1 Acdo. Núm. Exp. 1822/2024.

SOLO CONSULTA
SOLO CONSULTA
SOLO CONSULTA

Canto Oliva René Alberto vs. Sánchez Chávez Violeta Verónica. Especial Familiar 1 Acdo. en Incidente. Núm. Exp. 592/2024 Inc. de Liquidación de Sociedad Conyugal.
Carmona Hernández Sandra vs. Baños Hernández Hugo. Controversias del Orden Familiar 1 Acdo. Núm. Exp. 380/2023.
Casas Martínez Maricruz Montserrat vs. Gerardo Alfonso Ramírez Muciño. Controversias del Orden Familiar 2 Acdos. Núm. Exp. 1958/2016.
Castillo Campos Carolina su Sucesión. Sucesorio Familiar 1 Acdo. Núm. Exp. 1944/2023.
Castillo Moreno Jéssica Jannet vs. Acosta Medina Allan Mauricio. Controversias del Orden Familiar 1 Acdo. en Incidente. Núm. Exp. 1408/2021 Inc. de Cump. de Pago de Pensión Alimenticia.
Ceballos Cué María Teresa vs. Bruno Jean Louis Lechevalier Ampudia. Controversias del Orden Familiar 1 Acdo. Núm. Exp. 1420/2009.
Cervantes Salvatori Marisol vs. Alejandro Canej Vázquez Gongora. Especial Familiar 1. 2 Acdos. en Incidente. Núm. Exp. 590/2021 Inc. de Cambio de Guarda y Custodia- Tomo II.
Cervantes Salvatori Marisol vs. Alejandro Canej Vázquez Gongora. Especial Familiar 1. 1 Acdo. en Incidente. Núm. Exp. 590/2021 Inc. de Réducción de Pensión Alimenticia - Tomo II.
Cervantes Salvatori Marisol vs. Alejandro Canej Vázquez Gongora. Especial Familiar 2. 7 Acdos. en Incidente. Núm. Exp. 590/2021 Inc. de Régimen de Visitas y Convivencias - Tomo II.
Cervantes Salvatori Marisol vs. Alejandro Canej Vázquez Gongora. Especial Familiar 1. 1 Acdo. Núm. Exp. 590/2021 Principal - Tomo II.
Choy Cervantes Juan Carlos. Sucesorio Familiar Nuevo Des. 1 Acdo. Núm. Exp. 2144/2024.
Díaz Franco Rodolfo su Sucesión. Sucesorio Familiar 1 Acdo. Núm. Exp. 1670/2024.
Domínguez Reyes María Luisa vs. Espinosa Cruz Manuelk. Controversias del Orden Familiar 1 Acdo. Núm. Exp. 1878/2023.
Escudero Meléndez María de la Luz vs. Castañeda Fernández Héctor Enrique. Controversias del Orden Familiar 1 Acdo. Núm. Exp. 1684/2023.
Estrada Guzmán Rebeca vs. Antonio Salinas Alejandro. Controversias del Orden Familiar 1 Acdo. Núm. Exp. 1078/2023.
Flores Escobar Dulce Rosario vs. Ayala Jiménez Abel. Controversias del Orden Familiar 1 Acdo. Núm. Exp. 2034/2024.
Fragoso Román María Natividad. Controversias del Orden Familiar 2 Acdos. en Incidente. Núm. Exp. 888/2024 Inc. de Cancel. de Pensión Alimenticia.
Galindo López Nicolás Guillermo su Sucesión. Sucesorio Familiar Dada. 1 Acdo. Núm. Exp. 2110/2024.
Goldfeder Hirsch Fany su Sucesión. Juris. Voluntaria Familiar 1 Acdo. Núm. Exp. 1828/2024.
González Guadarrama Ángel Roberto vs. Moreno González Mariela Selene. Controversias del Orden Familiar 2 Acdos. Núm. Exp. 166/2023.
González Lira Alfonso vs. González Coronado Alfonso. Controversias del Orden Familiar 1 Acdo. Núm. Exp. 2118/2024.
González Torres María Amparo. Juris. Voluntaria Familiar 1 Acdo. Núm. Exp. 706/2024.
Gutiérrez Luna Enrique vs. Colín Mondragón Leticia. Especial Familiar 1 Acdo. Núm. Exp. 904/2014.
Guzmán Alcalá Melanie Shirel vs. Guzmán Gutiérrez Juan Víctor. Controversias del Orden Familiar 1 Acdo. Núm. Exp. 2312/2024.
Hernández García Sharon vs. Medina Cruz Mario. Especial Familiar 1 Acdo. en Incidente. Núm. Exp. 532/2023 Inc. de Cambio de Guarda y Custodia.
Ladewig Zapata Gustavo vs. Álvarez Medina José Andrés. Ord. Civil Familiar 1 Acdo. en Incidente. Núm. Exp. 970/2013 Inc. de Cump. de Sentencia.
López Romero Brayan Ricardo su Sucesión. Controversias del Orden Familiar 1 Acdo. Núm. Exp. 1642/2024.
Márquez Salvatierra Ricardo. Sucesorio Familiar 1 Acdo. en Otros. Núm. Exp. 890/2020 Secc. Segunda.
Martínez Hernández Fernando su Sucesión. Sucesorio Familiar Nuevo. 1 Acdo. Núm. Exp. 2188/2024.
Martínez Incapie Edgar vs. Medina García Lydia. Especial Familiar 1 Acdo. en Incidente. Núm. Exp. 112/2023 Inc. de Alimentos.
Medina Hernández Nayeli vs. Barceinas Durán Carlos Alberto. Controversias del Orden Familiar 1 Acdo. en Incidente. Núm. Exp. 1212/2022 Inc. de Cumpliiento de Sentencia.
Netzahualcóyotl Cuamatzi Raymundo su Sucesión. Sucesorio Familiar 1 Acdo. Núm. Exp. 1968/2024.
Ocotitla Rivera Lucero vs. Solís Rendón José Antonio. Controversias del Orden Familiar 3 Acdos. Núm. Exp. 1944/2024.
Olvera Mora Mayra Lucero vs. Gómez García Marlon Iván. Controversias del Orden Familiar 2 Acdos. Núm. Exp. 2000/2024.
Olvera Olvera Jéssica Ruth vs. Iván Jiménez Zamora. Controversias del Orden Familiar 1 Acdo. Núm. Exp. 2050/2017.
Olvera Olvera Jéssica Ruth vs. Iván Jiménez Zamora. Controversias del Orden Familiar 1 Acdo. en Incidente. Núm. Exp. 2050/2017 Inc. de Pensiones Vencidas y No Pagadas.
Ortega Nova Daniela vs. Patricio Santes Vázquez. Controversias del Orden Familiar 1 Acdo. en Incidente. Núm. Exp. 2166/2016 Segundo Inc. de Cancel. de Pensión Alimenticia.
Ortiz Pérez Rafael su Sucesión. Sucesorio Familiar 1 Acdo. en Otros. Núm. Exp. 1446/2023 Secc. Cuarta.
Pineda Ortiz Bayron Azad vs. Jéssica Lizbeth Quiroz Martínez. Controversias del Orden Familiar 2 Acdos. en Incidente. Núm. Exp. 614/2017 Bis. 1 Inc. Modificación de Guarda y Custodia.
Piña Suárez Gabino y Velázquez Rodrioguez Sandra vs. Díaz Flores Francisco y Díaz Miranda Carlos. Ord. Civil Familiar 1 Acdo. en Expedientillo. Núm. Exp. 1000/2024.
Quiroz Barajas Esteysi vs. Parra Miranda Hugo Alberto. Controversias del Orden Familiar Aud. Especial. 1 Acdo. Núm. Exp. 506/2020.
Rabadán Granados Fernanda vs. Hernández Salgado Daniel. Especial Familiar 2 Acdos. en Incidente. Núm. Exp. 346/2024 Inc. Derivado del Divorcio.
Ramírez Gil Itzel Evelyn vs. Martínez Gómez Sergio Geovanni. Controversias del Orden Familiar 2 Acdos. Núm. Exp. 1978/2024.
Ramírez Hernadez Gabriel vs. Mendoza Domínguez Guillermo. Ord. Civil Familiar 2 Acdos. en Incidente. Núm. Exp. 170/2024 Inc. de Oposición Al Inventario.
Rangel Lima María de Lourdes. Sucesorio Familiar 1 Acdo. Núm. Exp. 618/2021.
Rangel Ubieta Delfino su Sucesión. Sucesorio Familiar 1 Acdo. Núm. Exp. 1636/2021.
Rocha González María del Carmen vs. Prado Flores Francisco. Controversias del Orden Familiar 1 Acdo. Núm. Exp. 1376/2024.
Rodríguez Navarrete Wendy vs. Martínez Alvarado Vicente Efraín. Especial Familiar 2 Acdos. Núm. Exp. 1574/2023.
Rosas Sánchez Jorge Antonio su Sucesión. Sucesorio Familiar 1 Acdo. Núm. Exp. 1774/2024.
Ruíz Centeno Carlos vs. Ruíz Morgado Carlos. Sucesorio Familiar Nuevo. 1 Acdo. Núm. Exp. 2390/2024.
Salazar Domínguez María Inés vs. Reyes Sánchez Juan Fernando. Especial Familiar 1 Acdo. en Incidente. Núm. Exp. 1192/2022 Inc. de Modificación de la Medida Provisional.
Sánchez Calderón Dulce Berenice vs. Vázquez Pérez Julio César. Controversias del Orden Familiar 2 Acdos. Núm. Exp. 1090/2024.
Sánchez Carrillo Margarita vs. Cano de la Cruz Ramón. Controversias del Orden Familiar Billete. 1 Acdo. Núm. Exp. 450/2022.
Silva García Carlos Roberto vs. Amaro Guerra Zaira Selene. Especial Familiar 1 Acdo. en Incidente. Núm. Exp. 1770/2023 Inc. de Cuestiones Inherentes Al Matromonio.
Sitges y Requena Lorenzo José Luis Melquiades. Sucesorio Familiar 1 Acdo. Núm. Exp. 296/2021.
Sosa Hernández Natanael vs. Rosa Esmeralda González Nieto. Controversias del Orden Familiar 1 Acdo. Núm. Exp. 92/2021.
Torres Flores Alma Delia. Juris. Voluntaria Familiar 1 Acdo. Núm. Exp. 2088/2024.
Torres Ortega Cynthia Lizeth vs. Martín Jiménez Rodríguez. Controversias del Orden Familiar 1 Acdo. Núm. Exp. 1018/1997.
Tovar Malagón Jesús. Sucesorio Familiar 1 Acdo. en Incidente. Núm. Exp. 150/2001 Inc. de Remoción de Albacea.
Vázquez Cruz Fernando. Controversias del Orden Familiar 1 Acdo. Núm. Exp. 1606/2024.
Villaseñor Alvarado Jéssica vs. Vargas Fuentes Roberto Edgar. Div. Incausado Amparo. 1 Acdo. Núm. Exp. 2070/2011.
Zepeda Granados Judith Guadalupe vs. Álvarez Vera Juan Antonio. Controversias del Orden Familiar 1 Acdo. Núm. Exp. 406/2024.
De la Paz Yáñez Rosalba Helena vs. Jesús Gonzalo Cabrera Calderón. Controversias del Orden Familiar 3 Acdos. Núm. Exp. 250/2021.
De la Rosa Espinosa Rafael vs. Orduño Fuentes Ricardo. Controversias del Orden Familiar 2 Acdos. Núm. Exp. 1146/2024.

SOLO CONSULTA
SOLO CONSULTA
SOLO CONSULTA

NO PUBLICADOS

Cervantes Salvatori Marisol vs. Alejandro Canej Vázquez Gongora. Especial Familiar 1 Acdo. en Incidente. Núm. Exp. 590/2021 Inc. de Régimen de Visitas y Convivencias - Tomo II.

Domínguez Gonzales Angélica vs. Domínguez González Angelina. Ord. Civil Familiar 1 Acdo. en Incidente. Núm. Exp. 1524/2013 Inc. de Perm. de Derechos Hereditarios.

AUDIENCIA

Espinosa Nachez María Verónica Irene. Aud. Juris. Voluntaria Familiar. 2 audiencias Núm. Exp. 1792/2024.

Sánchez Pérez José su Sucesión. Aud. Sucesorio Familiar. 1 audiencia. Núm. Exp. 906/2023.

SENTENCIAS INTERLOCUTORIAS

Chávez Franco Leticia Rosina vs. José de Jesús Blaznco. Controversias del Orden Familiar Sent. 1 Sent. Inter. en Incidente. Núm. Exp. 914/1999 Inc. de Cancel. de Pensión Alimenticia

LA SECRETARIA DE ACUERDOS
LIC. BLANCA ESTELA VALDEZ SANTAMARÍA

VIGÉSIMO QUINTO DE LO FAMILIAR

SECRETARÍA "A"
ACUERDOS DEL 6 DE DICIEMBRE DEL 2024

Alvarado León Paulino su Sucesión. Sucesorio Familiar 1 Acdo. Núm. Exp. 1387/2024.

Alvarado Pérez Cutberto. Sucesorio Familiar 1 Acdo. Núm. Exp. 161/2019.

Amador Martínez Salvador su Sucesión. Sucesorio Familiar 1 Acdo. Núm. Exp. 161/2024.

Amparos No Relacionados. Ord. Civil Familiar 1 Acdo. Núm. Exp. 5000/2024 Amparos No Relacionados.

Arteaga Roque Jeny Edith vs. Romero Guzmán César Jesús. Especial Familiar 1 Acdo. en Incidente. Núm. Exp. 257/2022 Inc. de Cump. de Convenio.

Balanzario Canacasco René vs. Mendoza Flores Yuliana. Controversias del Orden Familiar 2 Acdos. Núm. Exp. 1191/2024.

Barrios Álvarez María Florentina vs. López Jaime Gil. Controversias del Orden Familiar 1 Acdo. Núm. Exp. 1109/2015 Bis. 3 Tomo III.

Becerril Nájera Diana vs. Trejo León Daniel. Controversias del Orden Familiar 1 Acdo. Núm. Exp. 1967/2022.

Buendía Alvarado Feliciana su Sucesión. Sucesorio Familiar 1 Acdo. Núm. Exp. 1597/2024.

Camarena González Esperanza vs. Reséndiz Carbajal Juan Jesús. Controversias del Orden Familiar Acuerdo. 1 Acdo. Núm. Exp. 2355/2024.

Castañeda Reza Laura vs. Salgado Flores José Alberto. Especial Familiar Acuerdo. 1 Acdo. en Incidente. Núm. Exp. 301/2023 Inc. para Regular Las Consecuencias de la Disol. del Vinculo Matrimonial.

Castillo Arroyo Ernestina vs. Luna Reyes Richard Steve. Controversias del Orden Familiar 1 Acdo. Núm. Exp. 1987/2024.

Cervantes Landeros Araceli vs. Irala Guzmán Fernando Ernesto Che. Controversias del Orden Familiar Acuerdo. 1 Acdo. Núm. Exp. 197/2013.

Córdova Mendoza Ilse vs. Cruz Salas Edson Yahir. Controversias del Orden Familiar 1 Acdo. Núm. Exp. 1339/2024.

Cortés Pérez Marco Antonio. Sucesorio Familiar 2 Acdos. Núm. Exp. 1977/2016.

Cruz Santillán María Elena su Sucesión. Sucesorio Familiar Acuerdo. 1 Acdo. Núm. Exp. 933/2024.

Ellner Lars Henrik vs. Vázquez Rodríguez Gloria Isabel. Controversias del Orden Familiar Acuerdo. 6 Acdos. Núm. Exp. 2767/2024 Tomo IV.

Esparza Aguilera Fernando su Sucesión. Sucesorio Familiar 1 Acdo. Núm. Exp. 1947/2023.

Flores Blas Miriam Aidé vs. Meza Rodríguez Sergio. Especial Familiar 1 Acdo. Núm. Exp. 1431/2012.

Flores Flores María de Los Ángeles vs. Naranjo Sáinz Javier. Div. Nec. 1 Acdo. Núm. Exp. 1091/2000.

García Cruz Felícitas su Sucesión. Sucesorio Familiar 1 Acdo. Núm. Exp. 2213/2023.

García Hernández Antonio vs. Antonio Azcona Clara. Controversias del Orden Familiar Acuerdo. 1 Acdo. Núm. Exp. 2715/2024 Tomo II.

García Ramírez Alejandro vs. Salazar Sánchez Norma Angélica. Controversias del Orden Familiar Acuerdo. 1 Acdo. Núm. Exp. 491/2022 Tomo II Principal.

Glorieux González Laly vs. Arroyo Martínez Federico. Especial Familiar 1 Acdo. Núm. Exp. 2679/2024 Tomo III del Cuad. Principal.

Gómez Jiménez María del Carmen vs. García García Francisco. Controversias del Orden Familiar Acuerdo. 1 Acdo. en Incidente. Núm. Exp. 281/2006 Inc. de Cancel. de Pensión.

González Flores Fernando vs. Saavedra Chirino Arisbed Guadalupe. Controversias del Orden Familiar 1 Acdo. Núm. Exp. 1195/2024.

Hernández Bautista Olga Yazmín vs. Martínez Escobar Juan Luis. Controversias del Orden Familiar Acuerdo. 1 Acdo. Núm. Exp. 2047/2024.

Hernández Catete Roberto Daniel su Sucesión. Sucesorio Familiar 1 Acdo. Núm. Exp. 1085/2024.

Jarillo López Melchor Demetrio. Sucesorio Familiar Acuerdo. 1 Acdo. Núm. Exp. 1319/2004 Secc. Cuarta.

Juárez Romero Elizabeth Milagros vs. Muñoz Carrillo Roberto Carlos. Controversias del Orden Familiar 1 Acdo. Núm. Exp. 3225/2024 Cuad. Principal Tomo II.

Juárez Solórzano Alma Gloria vs. Ávila Delgado Siddhartha. Controversias del Orden Familiar Acuerdo. 1 Acdo. Núm. Exp. 1089/2024.

Lozano Martínez Rosalba vs. Francisco José Rodríguez González. Controversias del Orden Familiar 1 Acdo. en Incidente. Núm. Exp. 461/2005 Inc. de Cancel. de Pensión Alimenticia.

Luna Urrea Susana. Sucesorio Familiar Acuerdo. 1 Acdo. Núm. Exp. 1299/2019.

Manríquez Centeno María Salud vs. Manuel Molina Jiménez. Especial Familiar 1 Acdo. en Incidente. Núm. Exp. 385/2004 Inc. de Liquidación de Sociedad Conyugal.

Martínez Contreras Exel vs. Ramos Ceballos Yazmín. Controversias del Orden Familiar Acuerdo. 1 Acdo. Núm. Exp. 1367/2024.

Martínez Emilio Armando vs. Cardoso Reyes Érika. Especial Familiar 1 Acdo. Núm. Exp. 1523/2022.

Martínez Hernández Jorge. Juris. Voluntaria Familiar 1 Acdo. Núm. Exp. 1553/2024.

Martínez Ocampo Oswaldo vs. Cerecedo López Mónica Maritza. Especial Familiar 1 Acdo. en Incidente. Núm. Exp. 9/2022 Inc. de Pago Pensión Alimenticia.

Martínez y Sáenz Josefina. Juris. Voluntaria Familiar 1 Acdo. Núm. Exp. 1931/2024.

Medina Arroyo Yara vs. Olague Esperón Edgar Alberto. Especial Familiar 1 Acdo. Núm. Exp. 2039/2013.

Medina Castillo Angélica vs. González Lozano Marco Antonio. Controversias del Orden Familiar 1 Acdo. Núm. Exp. 2185/2024 Principal Tomo II.

Medina Pichardo Karina Alejandra vs. Arriola Sánchez Juan Alberto. Controversias del Orden Familiar 1 Acdo. Núm. Exp. 1023/2023.

Mora Martínez Eduardo vs. Galicia Hernández Calypso. Especial Familiar 1 Acdo. Núm. Exp. 3361/2024.

Morales Revilla Sonia Estela vs. Coria Albarrán Erik Alfredo. Controversias del Orden Familiar Acuerdo. 1 Acdo. Núm. Exp. 1881/2024.

Moreno Cruz Mario vs. Alba Medina María Eugenia. Especial Familiar Acuerdo. 1 Acdo. Núm. Exp. 3039/2024.

Nieto Palacios Adriana vs. Hernández Moreno Julio César. Controversias del Orden Familiar 1 Acdo. Núm. Exp. 1961/2024.

Ontiveros Castillo Carmen Marely vs. Romero de Amarillas Sánchez Juan Antonio. Controversias del Orden Familiar Acuerdo. 2 Acdos. Núm. Exp. 151/2022.

Ornelas Cruz Roberto Flavio su Sucesión. Sucesorio Familiar Acuerdo. 1 Acdo. Núm. Exp. 1057/2023.

Ortiz de la Cruz Braulia su Sucesión. Sucesorio Familiar 1 Acdo. Núm. Exp. 1631/2023 Secc. Segunda.

Pérez Cruz Humberto Efraín vs. López Fragoso María Karen. Controversias del Orden Familiar 1 Acdo. Núm. Exp. 1643/2023.

Pérez Román Sara Sofía vs. Pichardo Méndez Erick Alexis. Controversias del Orden Familiar 1 Acdo. Núm. Exp. 1953/2023.

Pérez Tagle Valverde Benjamín su Sucesión. Juris. Voluntaria Familiar 1 Acdo. Núm. Exp. 1575/2024.

Pérez Morales Jaime. Sucesorio Familiar 1 Acdo. Núm. Exp. 2913/2024.

Quezada Vda. de Chávez María Luisa su Sucesión. Sucesorio Familiar 1 Acdo. Núm. Exp. 1689/2021.

Ramírez Germán Mariano su Sucesión. Sucesorio Familiar Acuerdo. 1 Acdo. Núm. Exp. 2059/2024.

SOLO CONSULTA
SOLO CONSULTA
SOLO CONSULTA

Ramírez Magaña Carmen Delia vs. Montiel Canales Armando. Especial Familiar 1 Acdo. en Incidente. Núm. Exp. 805/1989 Inc. de Ejecc. de Sent. y Pago de Alimentos Retroactivos.
Ramírez Rodríguez Elizabeth Jazmín vs. Mora Ramírez Jesús. Especial Familiar 1 Acdo. Núm. Exp. 1249/2022.
Ramírez Rodríguez Elizabeth Jazmín vs. Mora Ramírez Jesús. Especial Familiar 1 Acdo. en Incidente. Núm. Exp. 1249/2022 Inc. de Guarda, Custodia y Fijación de Pensión Alimenticia.
Reyes Ascencio César Manelick vs. Cuateta Cortés Maciel Ivonne. Controversias del Orden Familiar Acuerdo. 1 Acdo. Núm. Exp. 1843/2024.
Rivera Amador Loreto su Sucesión. Sucesorio Familiar Acuerdo. 1 Acdo. Núm. Exp. 1257/2024.
Rivera Gallardo Óscar Daniel vs. Cortés Gómez Teresa. Especial Familiar 1 Acdo. Núm. Exp. 63/2021.
Rodríguez Islas Diana Jenifer vs. Nava Velasco Hugo Antonio. Controversias del Orden Familiar 1 Acdo. en Incidente. Núm. Exp. 1819/2022 Inc. de Reduc. de Pensión Alimenticia.
Rodríguez Lara Abel vs. Lorena Eréndira Ríos Guzmán. Ord. Civil Familiar Acuerdo. 3 Acdos. en Incidente. Núm. Exp. 2411/2024 Inc. de Cancel. de Pensión Alimenticia.
Rojas Arrocena Elba Guadalupe. Sucesorio Familiar 1 Acdo. Núm. Exp. 937/2024.
Rojas González Jorge Arnulfo su Sucesión. Sucesorio Familiar Acuerdo. 1 Acdo. Núm. Exp. 339/2023.
Ruíz Alemán Beatriz vs. Vázquez Luna Rodrigo Ramón. Controversias del Orden Familiar 1 Acdo. en Incidente. Núm. Exp. 725/2007 Inc. de Incumplimiento de Pensión Alimenticia.
Ruíz Santos Alicia Lorena vs. Néstor David Zárate Ramos. Ord. Civil Familiar 1 Acdo. en Incidente. Núm. Exp. 201/2009 Inc. de Pensiones Vencidas y No Pagadas.
Salazar Mendoza Adrián y Hernández Sánchez Marlen vs. Acevedo Ortiz María José. Controversias del Orden Familiar 1 Acdo. Núm. Exp. 643/2024.
San Juan Escobar Luis Javier vs. Rosales Reyes Mitzi Abril. Controversias del Orden Familiar Acuerdo. 1 Acdo. Núm. Exp. 25/2024.
Sánchez Solís Petra. Sucesorio Familiar 1 Acdo. Núm. Exp. 2615/2024.
Sánchez Valgañon Enrique su Sucesión. Sucesorio Familiar Acuerdo. 1 Acdo. Núm. Exp. 1363/2024.
Solís Ramírez Margarita vs. Peña Villaseca Alejandro. Controversias del Orden Familiar Acuerdo. 1 Acdo. Núm. Exp. 497/2012.
Sotelo Victoriano María Luisa su Sucesión. Sucesorio Familiar Acuerdo. 1 Acdo. Núm. Exp. 123/2022.
Sulca Villafuerte Edmundo Rigoberto su Sucesión. Sucesorio Familiar 1 Acdo. Núm. Exp. 67/2024.
Tirado Pérez Carlos vs. Vargas Díaz Barriga Cecilia. Especial Familiar 1 Acdo. Núm. Exp. 1103/2022 Amapro 536/2024- I.
Valencia García Lizeth Yomelin vs. Villaseñor García Daniel. Controversias del Orden Familiar 1 Acdo. Núm. Exp. 2077/2024.
Valencia Molina Tomás Yang vs. Balzacar Flores Melissa. Controversias del Orden Familiar Acuerdo. 1 Acdo. Núm. Exp. 1629/2022 Tomo IV Principal.
Velasco Martínez Yanet vs. Cruz García Mario Alfredo. Especial Familiar 1 Acdo. Núm. Exp. 699/2023.
Vieyra Moreno Ana Laura vs. Rosales Salazar Raúl Rubén. Especial Familiar Acuerdo. 2 Acdos. Núm. Exp. 917/2018 Tomo III Inc. de Liquidación de Sociedad Conyugal y Fijación de Pensión Alimenticia.
Villeda Villafaña Gabriel Martín y Serna Vázquez Moramay. Exh. Familiar 1 Acdo. en Exhorto. Núm. Exp. 2863/2024.
Yépez Chimal Mario su Sucesión. Sucesorio Familiar 1 Acdo. Núm. Exp. 1721/2024.

AUDIENCIA

Alonso Ordóñez Rodolfo Javier su Sucesión. 790 Sucesorio Familiar. 1 audiencia. Núm. Exp. 1175/2024.
Fuentes Palacios María Andrea su Sucesión. Aud. Sucesorio Familiar. 1 audiencia. Núm. Exp. 1077/2024.
Nolasco Amador Eduardo su Sucesión. Aud. Sucesorio Familiar. 1 audiencia. Núm. Exp. 1483/2023.
Pérez Celio Ángela su Sucesión. Aud. Sucesorio Familiar. 1 audiencia. Núm. Exp. 479/2023.

SENTENCIAS INTERLOCUTORIAS

Arteaga Roque Jeny Edith vs. Romero Guzmán César Jesús. Especial Familiar Sent. Interlocutoria- Inc. de Liquidación de Soiedad Conyugal 1 Sent. Inter. en Incidente. Núm. Exp. 257/2022 Segundo Inc. de Liquidación de Sociedad Conyugal
Flores Ornelas Sofía su Sucesión. Sucesorio Familiar Sent. Interlocutoria- Inc. de Oposición a la Rendición de Cuenta Anual de Albaceazgo 1 Núm. Exp. 449/2022 Inc. de Oposición a la Cuenta Anual 2024

EL SECRETARIO DE ACUERDOS
LIC. SALVADOR DURÁN COMPARAN

SECRETARÍA "B"
ACUERDOS DEL 6 DE DICIEMBRE DEL 2024

. Controversias del Orden Familiar 1 Acdo. Núm. Exp. 2118/2024 Inc. de Cesación de Pensión Alimenticia.
Abdo Mina Suhayla vs. Maalouf Shaadi Pedro. Controversias del Orden Familiar 1 Acdo. Núm. Exp. 1464/2019 Tomo Dos.
Aguirre Apaiz Fulgencio su Sucesión. Sucesorio Familiar 1 Acdo. en Otros. Núm. Exp. 1458/2021 Secc. Segunda.
Álvarez Solano Sandra vs. Valverde Rosas Juan Manuel. Controversias del Orden Familiar 1 Acdo. Núm. Exp. 1030/2023.
Ampudia Zúñiga Alicia vs. Magdaleno Rosales Pablo. Especial Familiar 1 Acdo. Núm. Exp. 356/2023.
Ángel Méndez Isabel Higinia su Sucesión. Sucesorio Familiar 1 Acdo. Núm. Exp. 500/2024.
Arau Narváez Juan Isaac y Santiago María Agueda Enriqueta. Ord. Civil Familiar 2 Acdos. Núm. Exp. 1420/1976.
Becerril Hernández Teresa vs. Martínez Guadalupe Julio. Controversias del Orden Familiar 2 Acdos. Núm. Exp. 1568/2024.
Berrocal Peña Ana. Controversias del Orden Familiar 1 Acdo. en Expedientillo. Núm. Exp. 980/1997 Expedientillo.
Cabrera Luna Rebeca vs. Victoria Millán Isaías. Especial Familiar 1 Acdo. en Incidente. Núm. Exp. 2652/2024 Inc. de Compensación Tomo III.
Castillo Aguilar Walkirya Giovana vs. Ávila Cervantes Abraham. Especial Familiar 2 Acdos. Núm. Exp. 1706/2023.
Castro Paredes Blanca Ibonne vs. Juárez Escobar Óscar. Controversias del Orden Familiar 1 Acdo. Núm. Exp. 80/2006.
Castro Silva Jonathan Suriel vs. Rebollo Martínez Jazmín. Controversias del Orden Familiar 1 Acdo. Núm. Exp. 692/2024.
Cerón Martínez María Dolores vs. Rojas López Miguel Ángel. Alim. 1 Acdo. Núm. Exp. 318/2010.
Chavarría Soto Julia Isabel vs. Becerril Huerta Ángel. Especial Familiar 1 Acdo. Núm. Exp. 2054/2019.
Cuéllar Sánchez Enrique. su Sucesión. Int. 1 Acdo. Núm. Exp. 1764/2010.
Elorza Hernández Ricardo Celestino. Juris. Voluntaria Familiar 1 Acdo. Núm. Exp. 1914/2024.
Espinosa García Alma Lilia vs. Onofre González Israel. Controversias del Orden Familiar 2 Acdos. Núm. Exp. 1658/2024.
Fajardo Sánchez Elvira Patricia vs. Elizondo Mendoza Francisco. Especial Familiar 1 Acdo. Núm. Exp. 1272/2022.
Flores Godínez Sonia su Sucesión. Sucesorio Familiar 1 Acdo. Núm. Exp. 1130/2024.
Flores Ovando Ruth Beatriz. Sucesorio Familiar 1 Acdo. Núm. Exp. 302/2019.
Gallmann Flores Greta Karen vs. Teodoro Mario Alonso Paniagua. Especial Familiar 1 Acdo. Núm. Exp. 1974/2018.
García Córdova Olynka vs. Hernández Díaz Diego. Controversias del Orden Familiar 1 Acdo. Núm. Exp. 988/2024.
García Hernández Leticia Anabel y Fuentes Rodríguez Roberto Carlos. Juris. Voluntaria Familiar 1 Acdo. Núm. Exp. 1426/2021 Inceidente de Cambio de Guarda y Custodia.
García Santos María de Jesús vs. Rivera Castro Miguel Ángel. Controversias del Orden Familiar 1 Acdo. Núm. Exp. 1886/2024.
Garduño Gómez Javier vs. Méndez Juárez Ivet. Controversias del Orden Familiar 1 Acdo. Núm. Exp. 2212/2024 Tomo IV.
Gómez Cocoletzi Lorena vs. Faustino Cortés Álvaro. Controversias del Orden Familiar 1 Acdo. Núm. Exp. 1062/2024.
Gómez y Gutiérrez María Cristina su Sucesión. Sucesorio Familiar 1 Acdo. Núm. Exp. 1786/2024.
González Arana Noé Francisco su Sucesión. Sucesorio Familiar 1 Acdo. Núm. Exp. 1226/2023.
González Cornejo Román su Sucesión. Sucesorio Familiar 1 Acdo. Núm. Exp. 542/2024.
González Verver Varga Jocelyn vs. Chávez Cárdenas Juan Manuel. Controversias del Orden Familiar 1 Acdo. Núm. Exp. 950/2017.
González Avilés Guillermo. Int. 1 Acdo. Núm. Exp. 570/1966.

SOLO CONSULTA
SOLO CONSULTA
SOLO CONSULTA

Granados Juárez Ernesto. Sucesorio Familiar 1 Acdo. en Expedientillo. Núm. Exp. 400/2016 Tercera Secc. (Incidente de Repos. de Autos).
Granados Núñez Yolanda vs. Romero Arana Alejandro. Especial Familiar 1 Acdo. Núm. Exp. 186/2024.
Grimaldo Martínez María de la Luz. Sucesorio Familiar 1 Acdo. Núm. Exp. 444/2022.
Hernández Chávez Juan su Sucesión. Sucesorio Familiar 1 Acdo. Núm. Exp. 1550/2024.
Hernández Espinoza Ana Karen vs. Vázquez Zamora Brian Leopoldo. Controversias del Orden Familiar 1 Acdo. Núm. Exp. 740/2024.
Hernández López Angelina vs. Peña Romero Miguel Ángel. Controversias del Orden Familiar 1 Acdo. Núm. Exp. 458/2014.
Herrera Hernández Esmeralda Berenice vs. Páez Matías Jonathan. Controversias del Orden Familiar 1 Acdo. Núm. Exp. 3268/2024.
Jiménez Pérez Gabriela Rocío vs. Magaña García Alejandro. Controversias del Orden Familiar 1 Acdo. Núm. Exp. 1076/2022.
López Rosas Cinthia vs. Arana Castillo César Eduardo. Controversias del Orden Familiar 1 Acdo. Núm. Exp. 1934/2016.
Loredo Iriarte Hernán su Sucesión. Sucesorio Familiar 1 Acdo. Núm. Exp. 532/2024.
Maldonado Rodríguez María del Carmen Bertha su Sucesión. Sucesorio Familiar 1 Acdo. Núm. Exp. 1738/2024.
Manríquez Ramírez Stephanie Alejandra vs. Manríquez Díaz Joel. Controversias del Orden Familiar 1 Acdo. Núm. Exp. 2482/2024.
Mendívil Cabello Jorge Alberto vs. Ibarra Calderón Karla Arizbeth. Controversias del Orden Familiar 2 Acdos. Núm. Exp. 2730/2024 Tomo II.
Navarro Díaz Carmen Yocelin vs. Castrejón Valle Isaac Enrique. Controversias del Orden Familiar 1 Acdo. Núm. Exp. 506/2014.
Olmos Pérez Lizbeth Adriana vs. Iglesias Sánchez Fernando. Especial Familiar 1 Acdo. Núm. Exp. 60/2018.
Pelcastre Salinas Lucio su Sucesión. Sucesorio Familiar 1 Acdo. Núm. Exp. 2168/2022.
Pérez Esteban Julián y Corona Gutiérrez Alfonsa vs. Chavarría Rioja Amparo su Sucesión. Sucesorio Familiar 1 Acdo. Núm. Exp. 2110/2022.
Pérez Pasqual Martha Alicia vs. Hernández Salas Eduardo. Controversias del Orden Familiar 2 Acdos. Núm. Exp. 2942/2024 Tomo II.
Plata Vargas María de Lourdes y/o María de Lourdes Plata y/o Ma. de Lourdes Plata y/o Lourdes Plata Vargas de Zarza y/o Lourdes Plata de Zarza y/o María de Lourdes Plata de Zarza y/o Ma. de Lourdes Plata Vargas. Actos Prejudiciales Familiar 1 Acdo. Núm. Exp. 2022/2018 Tomo II.
Raya García Roberto su Sucesión. Sucesorio Familiar 2 Acdos. Núm. Exp. 1800/2024.
Reséndiz Castañeda Verónica vs. Girón Aguilar Francisco Téllez. Div. Nec. 1 Acdo. Núm. Exp. 2118/2024.
Reyes Torres Francisco su Sucesión. Sucesorio Familiar 1 Acdo. Núm. Exp. 1146/2024.
Ruz Peraza Rosario de Fátima su Sucesión. Sucesorio Familiar 1 Acdo. Núm. Exp. 1758/2024.
Salazar Consuelo Jazmín Yesenia vs. Rico Navarro Luis Manuel. Controversias del Orden Familiar 1 Acdo. Núm. Exp. 262/2024.
Salinas Hernández Raúl vs. Galicia Espinoza Norma Felipa. Especial Familiar 1 Acdo. Núm. Exp. 316/2022.
Sánchez Córdova Viviana vs. López Monge Hugo Xavier. Controversias del Orden Familiar 1 Acdo. Núm. Exp. 1190/2024.
Sánchez Nieto Maria del Carmmen. Controversias del Orden Familiar 1 Acdo. en Expedientillo. Núm. Exp. 812/1997 Expedientillo.
Serrano Castro Tomás su Sucesión. Sucesorio Familiar 1 Acdo. Núm. Exp. 506/2024.
Servín Barrios Jazmín vs. Hernández Chávez Iván. Especial Familiar 1 Acdo. Núm. Exp. 618/2018.
Sosa González Nelli Quezalli vs. García Zamudio Adalberto. Controversias del Orden Familiar 1 Acdo. Núm. Exp. 1558/2024.
Taboada Martínez Félix su Sucesión. Sucesorio Familiar 1 Acdo. Núm. Exp. 1578/2024.
Ulage Partida Cecilia. Sucesorio Familiar 1 Acdo. Núm. Exp. 1214/2020.
Vargas Pérez Érika Guinnette vs. Ivarra Cruz Ricardo Roberto. Alim. 1 Acdo. Núm. Exp. 470/2010.
Villalobos Rodríguez Maricela Jazmín vs. Vizcaya Nava Ernesto. Controversias del Orden Familiar 1 Acdo. Núm. Exp. 696/2020.
Villavicencio Quiroz María Ventura vs. Quiroz de la Rosa Adrián. Especial Familiar 1 Acdo. Núm. Exp. 1072/2021.
Zárate Escudero Edgar Antonio su Sucesión. Sucesorio Familiar 1 Acdo. Núm. Exp. 1950/2024.
Zarza Plata Consuelo María de Lourdes vs. Villagordoa Mesa Manuel, Notario Público Número 228 de Esta Ciudad de México y Director del Archivo General de Notarias de Esta Ciudad de México y Zarza Plata José Luis y Plata Vargas María de Lourdes. Ord. Civil Familiar 1 Acdo. Núm. Exp. 1488/2021.
Zarza Plata Consuelo María de Lourdes vs. Villagordoa Mesa Manuel, Notario Público Número 228 de Esta Ciudad de México y Director del Archivo General de Notarias de Esta Ciudad de México y Zarza Plata José Luis y Plata Vargas María de Lourdes. Ord. Civil Familiar 1 Acdo. Núm. Exp. 1488/2021 Bis. 1.

SENTENCIAS DEFINITIVAS DEL 6 DE DICIEMBRE DEL 2024

Ortiz Picazo Leslie Yalantai vs. Nicolás Jiménez Miguel Ángel. Controversias del Orden Familiar Sent. Def. 1 Núm. Exp. 602/2024

SENTENCIAS INTERLOCUTORIAS

Juárez Pérez Alma Rosa Guadalupe. Sucesorio Familiar Sent. Interlocutoria- Inc. de Remoción de Albacea 1 Sent. Inter. en Incidente. Núm. Exp. 18/2020 Inncidente de Remoción de Albacea

LA SECRETARIA DE ACUERDOS
LIC. ADRIANA GONZÁLEZ MORENO

VIGÉSIMO SEXTO DE LO FAMILIAR

SECRETARÍA "A"
ACUERDOS DEL 6 DE DICIEMBRE DEL 2024

Acatitla Rodríguez Claudia Leticia vs. Armando Javier Tapia Serrano. Controversias del Orden Familiar 1 Acdo. Núm. Exp. 947/2016.
Alvarado Camacho María del Cosuelo vs. René Agustín Ramírez Jiménez. Controversias del Orden Familiar 4 Acdos. en Incidente. Núm. Exp. 129/2005 Inc. de Cancel. de Pensión Alimenticia en contra de Leonardo Ramírez Alvarado.
Alvarado Camacho María del Cosuelo vs. René Agustín Ramírez Jiménez. Controversias del Orden Familiar 1 Acdo. en Seccion_De_Ejecución. Núm. Exp. 129/2005 Secc. de Ejecución.
Alvarado Camacho María del Cosuelo vs. René Agustín Ramírez Jiménez. Controversias del Orden Familiar 1 Acdo. en Otros. Núm. Exp. 129/2005 Tomo III.
Arleth Rocío Terán Sotelo vs. Phillip Matthias Basil Ehrenberg Hellion. Controversias del Orden Familiar 1 Acdo. Núm. Exp. 35/2023 Tomo III Principal.
Arrona Aparicio Juana. Sucesorio Familiar 3 Acdos. Núm. Exp. 213/2018.
Bert del Valle Patricia vs. Salmon Franz Mauricio Alberto. Ord. Civil Familiar Acuerdo. 1 Acdo. en Exhorto. Núm. Exp. 3513/2024 Querétaro.
Caballero Fernández José Luis vs. García Rodríguez Margarita Rosario. Ord. Civil Familiar Acuerdo. 1 Acdo. en Exhorto. Núm. Exp. 3519/2024 Exhorto, Ecatepec de Morelos, Con Residencia en Tecámac, Estado de México.
Campos Vaca Luis su Sucesión. Sucesorio Familiar 1 Acdo. Núm. Exp. 1077/2023 Cuarta Sección.
Castelán González David. Sucesorio Familiar 1 Acdo. Núm. Exp. 181/2020.
Castillo Arriola María Esther vs. Martínez Vega Erendida Amparo. Ord. Civil Familiar Acuerdo. 1 Acdo. en Exhorto. Núm. Exp. 3515/2024 Exhorto, Cocula Jalisco.
Cigarroa Espinosa Jorge Armando vs. Rivera Sánchez Bella Esperanza. Ord. Civil Familiar Acuerdo. 1 Acdo. en Exhorto. Núm. Exp. 3511/2024 Tuxtla Gutiérrez, Chiapas.
Colín Varela de Celis Gloria Irma su Sucesión. Sucesorio Familiar 1 Acdo. Núm. Exp. 3239/2024.
Corona Sánchez Brenda Guadalupe su Sucesión. Sucesorio Familiar 1 Acdo. Núm. Exp. 717/2024.
Correa Ávila Jorge su Sucesión. Sucesorio Familiar 1 Acdo. Núm. Exp. 1193/2024.
Cortés González Rubén. Ord. Civil Familiar 1 Acdo. Núm. Exp. 1535/2001 Inc. de Cuantif. de Adeudo por Incumplimieno de Pago de Pensión Alimenticia y Sus Increm.
Cruz Vega Martha su Sucesión. Sucesorio Familiar 1 Acdo. Núm. Exp. 3347/2024.
Díaz Moreno Elsa Laura vs. Hernández Reyes Hugo. Especial Familiar 1 Acdo. Núm. Exp. 283/2023.

SOLO CONSULTA

Durán Rocha Diana Laura vs. López Ponce Alejandro Iván. Especial Familiar 3 Acdos. en Incidente. Núm. Exp. 937/2022 Inc. de Cuestiones Inherentes a la Disol. del Vínculo Matrimonial.
Flores Canseco Claudio vs. López Díaz Nicteha. Especial Familiar 8 Acdos. en Incidente. Núm. Exp. 221/2024 Inc. de Cuestiones Inherentes a Ña Disol. del Vinculo Matrimonial.
García Chowell Luis Armando su Sucesión. Sucesorio Familiar 1 Acdo. Núm. Exp. 2021/2024 Testamentario.
García Fuentes Andrea de Jesús vs. Acevedo Salazar Rodrigo Yael. Especial Familiar 1 Acdo. Núm. Exp. 1091/2024.
García Melo Beatriz Rosalía vs. Valencia Huerta Arturo. Controversias del Orden Familiar 1 Acdo. Núm. Exp. 1987/2024.
Gaspar Sánchez Beatriz Eugenia su Sucesión. Sucesorio Familiar 1 Acdo. Núm. Exp. 317/2022.
Gavia Mata Mónica Jacqueline vs. Víctor Hugo Gavia Mata. Controversias del Orden Familiar 1 Acdo. en Incidente. Núm. Exp. 441/2017 Inc. de Pago de Pensines Vencidas y No Cubiertas.
Gavia Mata Mónica Jacqueline vs. Víctor Hugo Gavia Mata. Controversias del Orden Familiar 1 Acdo. en Incidente. Núm. Exp. 441/2017 Inc. de Pago de Pensión Alimenticia.
González Ferraez Arturo su Sucesión. Sucesorio Familiar 1 Acdo. Núm. Exp. 1677/2023.
Gutiérrez Miguel Alejandro vs. García Patiño Alinne Isabela. Ord. Civil Familiar 1 Acdo. Núm. Exp. 3065/2024.
Heligoland Ocejo Luis Miguel vs. Rosas Mendosa Reyna María. Ord. Civil Familiar Acuerdo. 1 Acdo. en Exhorto. Núm. Exp. 3497/2024 Exhorto.
Hernández Cruz Angelina vs. Bautista Hesiquio. Controversias del Orden Familiar 3 Acdos. Núm. Exp. 1411/2024.
Hernández Ruíz Alejandra vs. Hernández Estrada Samantha Selene. Especial Familiar 2 Acdos. Núm. Exp. 2199/2023.
Hernández Velázquez Ani Belén y/o Ani Belem Hernández Velázquez y Villegas Hernández Joshua Daniel vs. Villegas Torres Daniel Armando. Controversias del Orden Familiar Acuerdo. 1 Acdo. en Exhorto. Núm. Exp. 3507/2024.
Juárez Castro Celia. Controversias del Orden Familiar 1 Acdo. en Incidente. Núm. Exp. 503/2020 Bis. 2 Inc. de Cump. Al Pago de Pensión Alimenticia.
Lara Plaza Nancy vs. Ventura Lara Miriam. Sucesorio Familiar 1 Acdo. Núm. Exp. 1253/2021.
Lion García Michael Peter vs. Álvarez Yasky Natalia. Controversias del Orden Familiar 1 Acdo. Núm. Exp. 1843/2024.
López Cruz Graciela vs. Luis Cruz Ramírez. Cont. Ord. Fam. 1 Acdo. Núm. Exp. 795/1997.
Macal Niño Susana vs. David Araiza Vallejo. Especial Familiar 1 Acdo. Núm. Exp. 1441/2008 Incidente.
Madrigal Flores Naumi vs. Nava Delgado Carlos Reynaldo. Especial Familiar 1 Acdo. en Incidente. Núm. Exp. 1795/2021 Inc. de Cancel. de Pensión Alimenticia.
Madrigal Luevano María del Carmen y vs. Sucesorio Familiar 1 Acdo. Núm. Exp. 687/2019 Secc. Segunda.
Mancilla Daza Eduardo Daniel vs. Chaparro Vargas Vania Janet. Controversias del Orden Familiar Acuerdo. 1 Acdo. en Exhorto. Núm. Exp. 3509/2024 Tlalnepantla, Estado de México.
Medina Nolasco Victoria vs. Méndez Ríos Iván. Especial Familiar 1 Acdo. Núm. Exp. 657/2024.
Meneses Islas Zaira Alexis vs. González Castañón Guillermo. Controversias del Orden Familiar Acuerdo. 1 Acdo. en Exhorto. Núm. Exp. 3505/2024.
Miranda Hermida Roberto vs. Josefina Clara Domínguez Naranjo. Especial Familiar 5 Acdos. Núm. Exp. 1587/2019 Principal Tomo V.
Murillo Cisneros Mario su Sucesión. Sucesorio Familiar 1 Acdo. Núm. Exp. 1039/2015.
Nieto y Gómez Jesús. Sucesorio Familiar 1 Acdo. Núm. Exp. 67/2021.
Noriega Arenas Verónica vs. Andrade López Iván Manuel. Controversias del Orden Familiar 1 Acdo. Núm. Exp. 1319/2023.
Palacios Osio Óscar Rafael su Sucesión. Sucesorio Familiar 1 Acdo. Núm. Exp. 2579/2024.
Pozos Peralta Jesús su Sucesión. Sucesorio Familiar 2 Acdos. Núm. Exp. 1205/2024.
Ramírez Cardoso Alina Alejandra vs. Miguel Ángel de Paz Cigarroa. Especial Familiar 1 Acdo. Núm. Exp. 1327/2014.
Ramírez Trejo María de Los Remedios vs. Ramírez Trejo María de Los Remedios. Sucesorio Familiar Incidente. 2 Acdos. en Incidente. Núm. Exp. 1163/2018 Inc. de Remoción de Albacea.
Sánchez Cedillo Rodolfo Guillermo vs. Morales Tapia Leticia. Controversias del Orden Familiar 1 Acdo. Núm. Exp. 2035/2023.
Sánchez Santos Esperanza. Sucesorio Familiar 2 Acdos. Núm. Exp. 1731/2015.
Sandoval Mont Armando. Juris. Voluntaria Familiar 1 Acdo. Núm. Exp. 1657/2024.
Secreto. Controversias del Orden Familiar 1 Acdo. Núm. Exp. 1807/2024.
Silva Reyes Verónica vs. Sandoval González Raúl. Especial Familiar 1 Acdo. Núm. Exp. 2815/2024.
Silva Zermeño José Enrique. Sucesorio Familiar 2 Acdos. Núm. Exp. 605/2014.
Vilchis Estrada Luz Eugenia vs. Juris. Voluntaria Familiar 1 Acdo. Núm. Exp. 355/2020 Inc. de Remoción de Tutriz Provisional.
Villalpando Villagrán María. Juris. Voluntaria Familiar 1 Acdo. Núm. Exp. 739/2024.
Zepeda Julio César y Vivanco García Joany Guadalupe. Ord. Civil Familiar Acuerdo. 1 Acdo. en Exhorto. Núm. Exp. 3517/2024 Exhorto, Centro de Tabasco.
De la Sacha López Ángel Daniel vs. De la Sacha García Octavio. Controversias del Orden Familiar 1 Acdo. Núm. Exp. 1445/2024.
NO PUBLICADOS
Gavia Mata Mónica Jacqueline vs. Víctor Hugo Gavia Mata. Controversias del Orden Familiar 1 Acdo. en Incidente. Núm. Exp. 441/2017 Inc. de Pago de Pensines Vencidas y No Cubiertas.
Vilchis Estrada Luz Eugenia vs. Juris. Voluntaria Familiar 2 Acdos. en Otros. Núm. Exp. 355/2020 Bis. 2 Principal Tomo II.
AUDIENCIA
Romero Hernández Adriana vs. Ceas Aguilar Ismael. Aud. Controversias del Orden Familiar 1 audiencia. Núm. Exp. 941/2018.

EL SECRETARIO DE ACUERDOS
LIC. RUBÉN EDGAR MARTÍNEZ GÁLVEZ

SECRETARÍA "B"
ACUERDOS DEL 6 DE DICIEMBRE DEL 2024

Adán García Colchado. Especial Familiar 2 Acdos. en Incidente. Núm. Exp. 320/2001 Inc. de Cancel. de Pensión Alienticia.
Aguilar Hernández Natalia Andrea vs. Muñoz Lazcano Diego Rodrigo. Controversias del Orden Familiar Entrega de Billetes. 2 Acdos. Núm. Exp. 2132/2019 Bis. 3 Principal.
Alaniz Zamorano Guadalupe Gema vs. Rodas Morales Carlos Hugo. Especial Familiar 1 Acdo. en Incidente. Núm. Exp. 2030/2014 Inc. de Modificación en la Forma de Pagpo de Pensión Alimenticia.
Alegría Meza Ignacia. Int. Expedientillo. 2 Acdos. Núm. Exp. 1614/2007.
Alvarado Brito Raúl vs. Ontiveros Arana María del Socorro Isabel. Especial Familiar Acuerdo. 1 Acdo. Núm. Exp. 946/2024.
Alvarado Santacruz Maribel vs. Francisco Javier Díaz Salinas. Especial Familiar 3 Acdos. Núm. Exp. 916/2013.
Anaya Rangel Jorge Gustavo su Sucesión. Sucesorio Familiar 1 Acdo. Núm. Exp. 1458/2024.
Ángel Velázquez Agustín vs. Karen Adriana Nava Zárate. Controversias del Orden Familiar 13 Acdos. Núm. Exp. 2278/2019 Principal Tomo II.
Arce Sánchez Silvia vs. Becerra Covarrubias Alejandro. Especial Familiar 1 Acdo. Núm. Exp. 2846/2024.
Arjon Díaz Mitzi Yeraldine vs. Peña Rodríguez Ángel de Jesús. Controversias del Orden Familiar Inc. de Modificación y Cump. de Convenio. 1 Acdo. en Incidente. Núm. Exp. 420/2018 Bis. 1 Inc. de Modificación y Cump. de Convenio.
Calderón Escutia Ana María vs. Ruíz Lavariega Jaime. Controversias del Orden Familiar 3 Acdos. Núm. Exp. 1926/2023.
Calderón Escutia Ana María vs. Ruíz Lavariega Jaime. Controversias del Orden Familiar 1 Acdo. en Incidente. Núm. Exp. 1926/2023 Inc. de Nul. de Actuaciones.
Campos Estévez Rosa Ofelia vs. Acosta Toledo Ramón. Controversias del Orden Familiar 1 Acdo. en Expedientillo. Núm. Exp. 828/2004 Expedientillo.
Canche Negron Abel Natanael vs. Escalante Koh Shara Yuriel. Ord. Civil Familiar Acuerdo. 1 Acdo. en Exhorto. Núm. Exp. 3514/2024 Exhorto, Estado de Yucatan.
Carrillo Elizalde Beatriz vs. Omar Florencio Morán Barroso. Div. Incausado 2 Acdos. Núm. Exp. 2658/2024.

SOLO CONSULTA
SOLO CONSULTA
SOLO CONSULTA

Castañeda Saldaña Nidia Verona su Sucesión. Sucesorio Familiar Acuerdo. 1 Acdo. Núm. Exp. 1870/2024.
Castillo Jiménez Héctor Samuel su Sucesión. Sucesorio Familiar 2 Acdos. Núm. Exp. 486/2024.
Castro Flores Raúl. Sucesorio Familiar Secc. Cuarta de Partición y Adjudicación. 1 Acdo. en Otros. Núm. Exp. 2296/1974 Bis. 3 Secc. Cuarta.
Catillo Castro Luz María y Jorge Alberto Maldonado Vargas. Especial Familiar Acuerdo. 1 Acdo. Núm. Exp. 678/2004.
Chala Marcos Daniel vs. Ortega Navarrete Erandy Alejandra. Controversias del Orden Familiar Acuerdo. 1 Acdo. Núm. Exp. 1918/2024 Principal.
Correa Díaz José Antonio su Sucesión. Sucesorio Familiar 1 Acdo. Núm. Exp. 1072/2022.
Cruz Gutiérrez Galia Ithalletzy vs. Pascual Cruz Ramírez. Controversias del Orden Familiar 1 Acdo. Núm. Exp. 2056/2017.
Cuéllar Pineda Edgar Oswaldo vs. Magdalena Alanís Fonseca. Especial Familiar Acuerdo. 1 Acdo. en Incidente. Núm. Exp. 744/2021 Inc. de Pensión Alimenticia y Liquidación de la Sociedad Conyugal.
Díaz Infante Alejandro y de la Torre Romero Katia. Ord. Civil Familiar Acuerdo. 1 Acdo. en Exhorto. Núm. Exp. 3512/2024 Tlalnepantla, Estado de México.
Echeverría Rodríguez Eduardo vs. Ejec. Merc. 2 Acdos. Núm. Exp. 118/2010.
Esparza Guerrero Daniel vs. No Tiene No Tiene No Tiene. Juris. Voluntaria Familiar 1 Acdo. Núm. Exp. 426/2022.
Falcón Rodríguez Tania Michel vs. Mora Miranda Brian Alberto. Controversias del Orden Familiar 2 Acdos. Núm. Exp. 1208/2024.
Gabriel Medina Nanci Azucena vs. Gardea Aguayo Jesús Uriel. Controversias del Orden Familiar 1 Acdo. Núm. Exp. 3146/2024.
Galeana Martinrz Cynthia Ivonne vs. Aragón Galván Carlos Rodrigo. Especial Familiar Acuerdo. 1 Acdo. en Incidente. Núm. Exp. 344/2006 Bis. 1 Inc. de Cancel. de Pensión.
Galicia y Belmont Nieves su Sucesión. Sucesorio Familiar 2 Acdos. Núm. Exp. 1042/2024.
Galván Gómez Yazmín Alejandra vs. Contreras Huerta Rodrigo. Controversias del Orden Familiar 2 Acdos. Núm. Exp. 3144/2024.
García Ortega Guillermina. Sucesorio Familiar 1 Acdo. Núm. Exp. 2594/2024.
Gómez Tepexcoapa J Marcelino Ysaías su Sucesión. Sucesorio Familiar Acuerdo. 3 Acdos. Núm. Exp. 1910/2024 Principal.
Guerrero Godoy Dannia Madai vs. Flores Coyotl Yeudiel Tadeo. Exh. Familiar 6 Acdos. Núm. Exp. 2076/2023.
Guerrero Vélez Joseph Anthony vs. Guerrero Funes Francisco Ricardo. Controversias del Orden Familiar 1 Acdo. Núm. Exp. 1758/2024.
Herandez Armenta María Eugenia. Sucesorio Familiar Acuerdo. 1 Acdo. en Exhorto. Núm. Exp. 3508/2024.
Hernández Briseño José. Sucesorio Familiar 2 Acdos. Núm. Exp. 1628/2017 Secc. Segunda.
Hernández Luna María Guadalupe. Sucesorio Familiar Expedientillo. 1 Acdo. Núm. Exp. 916/2022.
Hernández Serrano Michelle Denisse vs. Meléndez Padilla Omar Alberto. Controversias del Orden Familiar 2 Acdos. Núm. Exp. 2030/2024.
Hernández Vázquez Felipe su Sucesión. Sucesorio Familiar 1 Acdo. Núm. Exp. 798/2024.
Huicochea Ortega Daniel vs. Nieves Zamudio Hilda Carina. Especial Familiar Acuerdo. 2 Acdos. Núm. Exp. 2116/2024.
Infante González María Dolores Vda. de Wallberg. Sucesorio Familiar Acuerdo. 1 Acdo. Núm. Exp. 402/2005.
Jiménez Arredondo Cristhian vs. Zacarías Hernández Viridiana. Ord. Civil Familiar Acuerdo. 1 Acdo. en Exhorto. Núm. Exp. 3506/2024.
Jiménez Bautista Nancy vs. Lara Amado Víctor Manuel. Controversias del Orden Familiar 2 Acdos. Núm. Exp. 2256/2024.
Jiménez Morales Jorge su Sucesión. Sucesorio Familiar 1 Acdo. Núm. Exp. 2778/2024.
Juárez Tavares Víctor. Sucesorio Familiar 1 Acdo. en Otros. Núm. Exp. 1846/2017 Secc. Cuarta.
López Sánchez Mauricio su Sucesión. Sucesorio Familiar 1 Acdo. Núm. Exp. 2350/2024.
López Vaca Fanny Noemí vs. Carlos Aldair Muñoz Sánchez. Controversias del Orden Familiar Incidente. 1 Acdo. Núm. Exp. 2124/2017.
Manrique Pérez Adriana vs. Castillejos Ramos Carlos. Controversias del Orden Familiar 1 Acdo. Núm. Exp. 2666/2024.
Martínez Hernández María Silveria su Sucesión. Controversias del Orden Familiar 2 Acdos. Núm. Exp. 1530/2024.
Martínez López Agustín vs. Muñoz Tovar María Leticia. Ord. Civil Familiar Acuerdo. 1 Acdo. en Exhorto. Núm. Exp. 3516/2024 Exh. Distrito Judicial de Chalco en Amecameca, Estado de México.
Martínez Montalvo Vicenta su Sucesión. Sucesorio Familiar 1 Acdo. Núm. Exp. 1742/2024.
Martínez López Eduardo vs. Fabiola Ramales Aragón. Especial Familiar Expedientillo. 1 Acdo. Núm. Exp. 390/2015.
Mateos Escobedo Viridiana Nataly vs. Cárdenas Juárez Óscar. Controversias del Orden Familiar 1 Acdo. Núm. Exp. 1700/2024.
Maztranzo Loranca María de Los Ángeles. Sucesorio Familiar Expedientillo. 1 Acdo. Núm. Exp. 742/2021.
Medina Olvera Martha Elba vs. Garduño Morales Ángel. Especial Familiar 1 Acdo. Núm. Exp. 124/2024.
Méndez Josefina Isabel su Sucesión. Sucesorio Familiar 1 Acdo. Núm. Exp. 1450/2023.
Meza Aguilar María de Jesús vs. Test. Acuerdo. 1 Acdo. Núm. Exp. 1522/2004.
Mondragón Pineda Roberto. Int. Secc. Primera. 1 Acdo. Núm. Exp. 1310/2006.
Morales Alarcón María Alicia su Sucesión. Sucesorio Familiar 1 Acdo. Núm. Exp. 1568/2024.
Pearl Flores Carlos Constantino. Sucesorio Familiar Acuerdo. 1 Acdo. Núm. Exp. 2168/2018.
Pearl Flores Carlos Constantino. Sucesorio Familiar Acuerdo. 1 Acdo. en Otros. Núm. Exp. 2168/2018 Inc. de Remoción de Albacea.
Pedraza Pineda Lucero vs. Espinosa Gutiérrez Christian Antonio. Controversias del Orden Familiar 2 Acdos. Núm. Exp. 1580/2024.
Perea García María Concepción vs. Montiel Moreno Sergio. Controversias del Orden Familiar 1 Acdo. Núm. Exp. 2236/2023.
Pereda Galindo Mario. Test. 1 Acdo. Núm. Exp. 2920/2024.
Pérez Hernández José Alfredo su Sucesión. Sucesorio Familiar 1 Acdo. Núm. Exp. 1742/2023.
Pérez Romero Lucina su Sucesión vs. Pérez Romero Jorge. Sucesorio Familiar Expedientillo. 1 Acdo. Núm. Exp. 1570/2021.
Planter Villarreal María de Los Ángeles vs. Sucesorio Familiar 1 Acdo. Núm. Exp. 218/2015.
Ramírez Oscoloaga Enrique. Sucesorio Familiar 1 Acdo. en Expedientillo. Núm. Exp. 740/2000 Expedientillo.
Rangel Prado José Antonio su Sucesión. Sucesorio Familiar 1 Acdo. Núm. Exp. 102/2015 Cuarta Sección.
Resendis Ibel Ma. de Los Ángeles vs. Molina Gallegos Juan Felipe Daniel. Especial Familiar 1 Acdo. Núm. Exp. 2884/2024.
Reyna Flores Armando. Sucesorio Familiar 1 Acdo. Núm. Exp. 2178/2024.
Rivera Villaseñor Samuel. Sucesorio Familiar 1 Acdo. Núm. Exp. 912/2021.
Rojo Cerón María Luisa su Sucesión. Sucesorio Familiar Expedientillo. 1 Acdo. en Expedientillo. Núm. Exp. 536/2024 Expedientillo.
Román Bahena Daisy Aidéth vs. Rodríguez Román Francisco Javier. Controversias del Orden Familiar Acdo. Informe Cnbv. 1 Acdo. Núm. Exp. 336/2024.
Romero Cerecero Estanislao su Sucesión. Sucesorio Familiar Acuerdo. 1 Acdo. Núm. Exp. 342/2024.
Rosales Zamorano José su Sucesión. Sucesorio Familiar 2 Acdos. Núm. Exp. 2494/2024.
Ríos Romero Gloria. Int. Expedientillo. 1 Acdo. Núm. Exp. 160/1999.
Santiago Tejada Jéssica Ivett vs. Sánchez Martínez Misael. Sucesorio Familiar 1 Acdo. Núm. Exp. 1216/2024.
Segura Ángeles Adriana vs. Fernández Morales Adán Daniel. Controversias del Orden Familiar 1 Acdo. Núm. Exp. 2238/2023.
Soto García Enrique vs. Vallejo Castañeda María Concepción. Especial Familiar 1 Acdo. Núm. Exp. 1936/2023.
Toriz Ramírez María Flavia su Sucesión. Sucesorio Familiar Acuerdo. 1 Acdo. Núm. Exp. 2172/2023.
Trejo Serrano Karla vs. Gómez Cruz Jorge Luis. Controversias del Orden Familiar 1 Acdo. Núm. Exp. 2534/2024.
Valencia Vargas Karen Patricia vs. Miguel Calderón Roberto Carlos. Ord. Civil Familiar Acuerdo. 1 Acdo. en Exhorto. Núm. Exp. 3518/2024 Exh. Ecatepec de Morelos, Estado de México.
Vázquez Amador Omar Daniel vs. Prada Camacho Ana Francisca. Especial Familiar 2 Acdos. Núm. Exp. 440/2024.

SOLO CONSULTA
SOLO CONSULTA
SOLO CONSULTA

Vega Ochoa Vianey Guadalupe vs. Rafafel Buendía Alfaro. Controversias del Orden Familiar 1 Acdo. Núm. Exp. 1810/2016.
Villagómez García Luis Alberto vs. Oficial Vigésimo Quinto del Registro Civil Municipio Iztapalapa Ciudad de México. Juris. Voluntaria Familiar Acuerdo. 1 Acdo. en Exhorto. Núm. Exp. 3488/2024 Exhorto.
Villavicencio Zavaleta Elid Jacob su Sucesión. Sucesorio Familiar 1 Acdo. Núm. Exp. 1676/2024.
Villegas Niño Herlinda Lisbet vs. Prieto Corona Edgar Eduardo. Controversias del Orden Familiar Acuerdo. 1 Acdo. en Exhorto. Núm. Exp. 3510/2024 Yucatán.
De la Torre Méndez Luis. Sucesorio Familiar 1 Acdo. Núm. Exp. 858/2018.
NO PUBLICADOS
Alaniz Zamorano Guadalupe Gema vs. Rodas Morales Carlos Hugo. Especial Familiar 2 Acdos. en Incidente. Núm. Exp. 2030/2014 Inc. de Modificación en la Forma de Pagpo de Pensión Alimenticia.
Alaniz Zamorano Guadalupe Gema y Carlos Hugo Rodas Morales vs. Especial Familiar Expedientillo. 1 Acdo. Núm. Exp. 2030/2014.
Espinosa Pérez Verónica vs. Cortés Medina Jonathan Sain. Controversias del Orden Familiar 1 Acdo. Núm. Exp. 1644/2021.
Guerrero Godoy Dannia Madai vs. Flores Coyotl Yeudiel Tadeo. Exh. Familiar 1 Acdo. Núm. Exp. 2076/2023.
Hernández Animas Ruth Enedy vs. Fernández López Arturo. Ord. Civil Familiar 1 Acdo. Núm. Exp. 1800/2021.
Moliere Amézcua Martín Arturo su Sucesión. Sucesorio Familiar 1 Acdo. Núm. Exp. 2008/2024 Intestamentario.
Vázquez Bravo María Guadalupe. Controversias del Orden Familiar 1 Acdo. Núm. Exp. 544/2023.
AUDIENCIA
Castillo Jiménez Héctor Samuel su Sucesión. Sucesorio Familiar. 1 audiencia. Núm. Exp. 486/2024.
Castro Carmona Ángeles Cecilia vs. Castro García Jesús. Controversias del Orden Familiar 1 audiencia. Núm. Exp. 506/2024.
Zepeda Ayala Marco Antonio su Sucesión. Sucesorio Familiar. 1 audiencia. Núm. Exp. 276/2024.
SENTENCIAS DEFINITIVAS DEL 6 DE DICIEMBRE DEL 2024
Villanueva Rodríguez Carlos. Sucesorio Familiar Sent. Def. 1 Sent. Def. en Otros. Núm. Exp. 1166/2020 Cuarta Seccion

EL SECRETARIO DE ACUERDOS
LIC. VÍCTOR MANUEL MÉNDEZ FRÍAS

VIGÉSIMO SÉPTIMO DE LO FAMILIAR

SECRETARÍA "A"
ACUERDOS DEL 6 DE DICIEMBRE DEL 2024

Acevedo Castro Valeria vs. Estrada López Daniel Paoli. Controversias del Orden Familiar 1 Acdo. Núm. Exp. 1653/2024 Controv. del Orden Familiar.
Alonso Bautista Angélica Manuela vs. Marco Antonio Zenteno Méndez. Controversias del Orden Familiar 1 Acdo. en Otros. Núm. Exp. 2337/2015 Tomo II.
Álvarez Barba María Trinidad su Sucesión. Sucesorio Familiar 1 Acdo. Núm. Exp. 519/2024 Sucesorio Intestamentario.
Ávila Sierra Marcos. Sucesorio Familiar 1 Acdo. Núm. Exp. 89/1988.
Baustista Cruz Rafael vs. Toto Cervantes Antelma. Controversias del Orden Familiar 1 Acdo. Núm. Exp. 789/2020.
Chacón Ornelas María de Lourdes vs. Rodríguez Chacón Fernanda Ximena. Controversias del Orden Familiar 1 Acdo. Núm. Exp. 1437/2023.
Contreras Manrique Dulce María vs. Aguilar Zúñiga Gilberto. Controversias del Orden Familiar 1 Acdo. Núm. Exp. 1907/2009.
Cortés Durán Rosalba Yanely vs. Luna Anaya Jorge. Controversias del Orden Familiar 1 Acdo. Núm. Exp. 1779/2024 Controv. del Orden Familiar.
Cruz Santiago Daniela vs. Cruz Servín Sergio. Controversias del Orden Familiar 1 Acdo. Núm. Exp. 649/2024 Controv. del Orden Familiar.
Fernández Ortega Itziar vs. Garza Ramírez José Nevardo. Especial Familiar 1 Billete. 1 Acdo. en Incidente. Núm. Exp. 1365/2021 Inc. de Guarda y Custodia y Alimentos.
Flores Vargas Elsa Azucena y Luis Roberto Ruíz Cuadros vs. Div. Vol. 1 Acdo. Núm. Exp. 1383/2005.
Flores Vargas Elsa Azucena y Ruíz Cuadros Luis Roberto. Especial Familiar 1 Acdo. en Incidente. Núm. Exp. 1383/2005 Inc. de Cancel. de Pensión Alimenticia.
García Fuentes Andrea vs. Rodríguez Aguirre Luis Ángel. Especial Familiar 2 Acdos. Núm. Exp. 1049/2024 Div. Incausado.
García Torres María Luisa vs. García Zavala José Antonio. Alim. Comparec. 1 Acdo. Núm. Exp. 2991/2024.
González Mota Alicia su Sucesión. Sucesorio Familiar 1 Acdo. Núm. Exp. 1427/2024 Sucesorio Testamentario.
González Sotero Hilario su Sucesión. Sucesorio Familiar 1 Acdo. Núm. Exp. 1597/2024 Sucesorio Intestamentario.
González Pasten María Isabel vs. Jesús Daniel Toribio Mendoza. Controversias del Orden Familiar 1 Acdo. Núm. Exp. 1107/2020.
Hernández Gaeta David Enrique vs. Santillán Téllez Laura Luz. Especial Familiar 1 Acdo. Núm. Exp. 3217/2024.
Hernández Ugalde María su Sucesión. Sucesorio Familiar 1 Acdo. Núm. Exp. 2249/2023 Intestamentario.
Herrera Escudero Paula. Ord. Civ. 1 Acdo. Núm. Exp. 35/2002.
Hoyos Hernández José Antonio vs. Hummel García Martha. Ord. Civil Familiar 1 Acdo. Núm. Exp. 11/2024 Div. Incausado.
Huitrón García Sigried y José Venegas Reyes. Div. Vol. 1 Acdo. Núm. Exp. 1093/2002.
Jaramillo Basurto Ricardo. Sucesorio Familiar 1 Acdo. Núm. Exp. 527/2020.
Jiménez Leticia Palma vs. Martínez Monroy Gerardo. Controversias del Orden Familiar Auto Aclara Acdo. 16. 1 Acdo. Núm. Exp. 1823/2021.
Lara Jaimes Carlos Alberto vs. Ortega Gutiérrez Sonia. Controversias del Orden Familiar 1 Acdo. Núm. Exp. 197/2020.
López Velasco Adamary vs. Cortés Galván Francisco Javier. Controversias del Orden Familiar 1 Acdo. Núm. Exp. 1687/2024 Controv. del Orden Familiar.
Macías Gómez María Angélica. Sucesorio Familiar 1 Acdo. en Expedientillo. Núm. Exp. 1805/2022 40 Familiar.
Martínez Granados Alejandro vs. Jaquelíne Morales Rodríguez. Ord. Civil Familiar 1 Acdo. Núm. Exp. 421/2007.
Martínez Rivera Jorge Antonio su Sucesión. Sucesorio Familiar 1 Acdo. Núm. Exp. 1889/2024 Sucesorio Intestamentario.
Martínez Sampallo María Concepción de la Luz su Sucesión. Sucesorio Familiar 3 Acdos. Núm. Exp. 2109/2023 Intestamentario.
Martínez Santa Rosa Isabel su Sucesión. Sucesorio Familiar 1 Acdo. Núm. Exp. 219/2023 Sucesorio Intestamentario.
Méndez Pérez María Victoria su Sucesorio. Sucesorio Familiar 1 Acdo. Núm. Exp. 1029/2017.
Montero Morales Petra su Sucesión. Sucesorio Familiar 1 Acdo. Núm. Exp. 1077/2024 Sucesorio Testamentario.
Morales Chávez Andrea vs. Franco Resenos León Eduardo. Controversias del Orden Familiar 1 Acdo. Núm. Exp. 1147/2024 Controv. del Orden Familiar.
Mota Chávez Ezequiel vs. Becerra Hernández Clara Inés. Controversias del Orden Familiar 1 Acdo. Núm. Exp. 781/2023 Controv. del Orden Familiar.
Oropeza Ponce Michelle vs. Carlos Alfredo Matencio Arellano. Controversias del Orden Familiar 1 Acdo. en Incidente. Núm. Exp. 2189/2016 Inc. de Cambio de Guarda y Custodia y Alimentos.
Ortega Juárez Blanca Estela vs. Ignacio Rivas Ochoa. Especial Familiar 1 Acdo. Núm. Exp. 2185/2015.
Ortega Juárez Blanca Estela vs. Rivas Ochoa Ignacio vs. Rivas Ortega Linda Xitlali y Rivas Ortega Johana Azucena. Especial Familiar 1 Acdo. en Incidente. Núm. Exp. 2185/2015 Inc. de Cancel. de Pensión Alimenticia.
Parra Alfonso Germán su Sucesión del Castillo. Sucesorio Familiar 4 Acdos. Núm. Exp. 139/2022.
Peralta Ventura Areli vs. Hernández Peña Emmanuel. Controversias del Orden Familiar 1 Acdo. Núm. Exp. 955/2023 Controv. del Orden Familiar.
Ramírez Gómez Pedro vs. Soriano López Angelina. Sucesorio Familiar 1 Acdo. Núm. Exp. 2053/2023 Intestamentaria.
Ramírez Ramírez Jazmín vs. Mejía Gómez Tagle Cristhian Aarón. Controversias del Orden Familiar 4 Acdos. Núm. Exp. 2267/2023 Controv. del Orden Familiar.
Rauda Luna Jazmín Daniela vs. Huerta Aceves Carlos Andrés. Controversias del Orden Familiar 1 Acdo. Núm. Exp. 1213/2022.
Rivera López Teresa vs. Evaristo Valdez Díaz. Especial Familiar 1 Acdo. Núm. Exp. 483/2016.
Robles Esther Martínez vs. Del Toro González José Enrique. Controversias del Orden Familiar 1 Acdo. Núm. Exp. 859/2023.

SOLO CONSULTA
SOLO CONSULTA
SOLO CONSULTA

Sachez Virrueta Nadia Berenice vs. Espino Ramírez Víctor Hugo. Ord. Civil Familiar 1 Acdo. Núm. Exp. 691/2022 Div. Incausado.
Santander García Valeria Yarave vs. Casas Morelos Fausto. Controversias del Orden Familiar 2 Acdos. Núm. Exp. 1415/2022 Controv. del Orden Familiar.
Tovar Garfias Judith vs. Bucio Pérez Baldemar. Controversias del Orden Familiar 1 Acdo. Núm. Exp. 1135/2023 Controv. del Orden Familiar.
Vargas Ángeles Héctor su Sucesión. Sucesorio Familiar 1 Acdo. Núm. Exp. 1469/2024 Sucesorio Intestamentario.
Vázquez Ruíz Martha vs. Francisco Juvenal Pineda Jaime. Controversias del Orden Familiar 2 Acdos. Núm. Exp. 89/2021 Tomo II.
NO PUBLICADOS
Beristain y García Silvia. Interd. 1 Acdo. Núm. Exp. 1135/2009.
Bolaños Ríos María del Socorro vs. Cruz Ríos María Concepción. Controversias del Orden Familiar 1 Acdo. Núm. Exp. 1415/2018.
Caamaño Julián Beker Axel su Sucesión. Sucesorio Familiar 3 Acdos. Núm. Exp. 2245/2023 Intestamentario.
Calderón Villafan María Isabel vs. Ibarra Tinoco Arturo. Controversias del Orden Familiar 1 Acdo. Núm. Exp. 1935/2024.
Castro Martínez Feliciano su Sucesión. Sucesorio Familiar 1 Acdo. Núm. Exp. 149/2023 Sucesorio Testamentario.
Cuevas Olivares Valeria vs. Vázquez Jiménez María de Lourdes. Controversias del Orden Familiar 1 Acdo. Núm. Exp. 1509/2019.
Espinosa Sánchez Kevin Rodrigo vs. Félix Zapata Paulina. Controversias del Orden Familiar 1 Acdo. Núm. Exp. 1997/2022 Controv. del Orden Familiar.
Gutiérrez Serrano María de Jesús. Ord. Civil Familiar 1 Acdo. en Otros. Núm. Exp. 1061/2001 Secc. Segunda.
Gutiérrez Serrano María de Jesús. Ord. Civil Familiar 1 Acdo. en Otros. Núm. Exp. 1061/2001 Secc. Tercera.
López Lagunez Marcelo su Sucesión. Sucesorio Familiar 1 Acdo. Núm. Exp. 1885/2023 Intestamentario.
López Navarro Alma Delia vs. Garfias Sánchez William. Controversias del Orden Familiar 1 Acdo. Núm. Exp. 1631/2017.
Malagón Segura Estefany vs. Degante Orejel Irving Giovanni. Controversias del Orden Familiar 5 Acdos. Núm. Exp. 1127/2024.
Osorio Fernández Arturo vs. Ávalos Olivas Dania. Especial Familiar 1 Acdo. Núm. Exp. 1037/2024 Div. Incausado.
Serrano Nava Mariana vs. Contreras Hernández Christian Alejandro. Controversias del Orden Familiar 3 Acdos. Núm. Exp. 521/2021.
Sosa Rivera Leopoldo vs. Navarro Mora Martha Olivia. Controversias del Orden Familiar 1 Acdo. en Otros. Núm. Exp. 1479/2017 Tomo II.
Tovar Garfias Judith vs. Bucio Pérez Baldemar. Controversias del Orden Familiar 1 Acdo. Núm. Exp. 1135/2023 Controv. del Orden Familiar.
Tovar Solorio Carlos. Sucesorio Familiar 1 Acdo. Núm. Exp. 579/2019.
Utrera Antunez María Alondra vs. Lopewz Sánchez Julio. Especial Familiar 1 Acdo. Núm. Exp. 957/2019.
De la Cruz Imelda Martínez vs. Álvarez Nicolás Pedro. Controversias del Orden Familiar 1 Acdo. Núm. Exp. 2139/2023.
AUDIENCIA
Ramírez Islas Víctor Manuel vs. Mejía Valadez Karen Ximena. Aud. 272b (Pasa a Sent) Especial Familiar. 1 audiencia. Núm. Exp. 343/2024 Div. Incausado.
Salamanca Oscoy Porfirio su Sucesión. 801 C. P. C. Sucesorio Familiar. 1 audiencia. Núm. Exp. 1143/2024.
Sandoval Rosas Karina vs. Ernesto Rueda Sánchez. Controversias del Orden Familiar 1 audiencia. Núm. Exp. 129/2014.

EL SECRETARIO DE ACUERDOS
LIC. GUSTAVO ENRIQUE LÓPEZ VELASCO

SECRETARÍA "B"
ACUERDOS DEL 6 DE DICIEMBRE DEL 2024

Álvarez Rocha Jorge su Sucesión. Sucesorio Familiar J. 1 Acdo. Núm. Exp. 1408/2022 Sucesorio Intestamentario.
Arias Acuña Marco Antonio su Sucesión. Sucesorio Familiar J. 1 Acdo. Núm. Exp. 1590/2024 Sucesorio Intestamentario.
Arias Lona Janet Carolina vs. Ortiz Mateos Roberto Amador. Ord. Civil Familiar J. 1 Acdo. en Incidente. Núm. Exp. 386/2023 Inc. de Guarda y Custodia y Alimentos.
Barro Reyes Eulalia su Sucesión. Sucesorio Familiar J. 1 Acdo. Núm. Exp. 522/2022 Intestamentario.
Bautista García Jorge vs. Bello Hernández María Elizabeth. Controversias del Orden Familiar J. 1 Acdo. Núm. Exp. 1594/2024 Controv. del Orden Familiar.
Benítez Romero Laura Lucía vs. Montes Platon Santiago. Controversias del Orden Familiar J. 1 Acdo. Núm. Exp. 1976/2024 Controv. del Orden Familiar.
Blasquez González Claudia Verónica vs. Ángel Alberto Infante Muñoz. Especial Familiar 1 Acdo. en Incidente. Núm. Exp. 558/2013 Inc. de Régimen de Visitas y Convivencia.
Campos Herrera Roberto su Sucesión. Sucesorio Familiar J. 1 Acdo. Núm. Exp. 1084/2023 Sucesorio Intestamentario.
Celaya Alvarado Jocelyn Maricela vs. Benítez Rojas Cristian. Controversias del Orden Familiar 1 Acdo. Núm. Exp. 316/2022.
Cruz Pozos Eduardo vs. Tanya Montesinos de Alva. Div. Incausado J. 1 Acdo. Núm. Exp. 232/2011.
Donatto Alejandro Losada. Sucesorio Familiar J. 1 Acdo. en Otros. Núm. Exp. 340/2011 Secc. Cuarta.
Dounce Jiménez José. Controversias del Orden Familiar 1 Acdo. en Incidente. Núm. Exp. 800/1983 Inc. de Remoción de Albacea.
Fernández Cruz Graciela su Sucesión. Sucesorio Familiar 1 Acdo. Núm. Exp. 924/2023 Sucesorio Intestamentario.
Fragoso Contreras Gloria Paola vs. Koulikov Beglarian Iván. Controversias del Orden Familiar 1 Acdo. en Otros. Núm. Exp. 202/2023 Tomo II.
García Bielma Érika Monserrat vs. Osorio Reyes Jonathan de Jesús. Controversias del Orden Familiar J. 1 Acdo. Núm. Exp. 716/2024 Controv. del Orden Familiar.
García Martínez María del Socorro su Sucesión. Sucesorio Familiar 1 Acdo. Núm. Exp. 1168/2024 Sucesorio Testamentario.
Garita Gómez Librado. Sucesorio Familiar 1 Acdo. Núm. Exp. 422/2016.
Gómez Colín Clara vs. Alberto Jorge Palacios Aguilar. Especial Familiar J. 2 Acdos. Núm. Exp. 156/2015.
González Aquilina González vs. Barojas Pedro Ranulfo. Controversias del Orden Familiar J. 2 Acdos. Núm. Exp. 1706/2024.
Hernández Gallo Armando. Int. 1 Acdo. Núm. Exp. 594/2010.
Jiménez Amaro María de la Luz vs. Marco Antonio Guerrero Amaro. Controversias del Orden Familiar J. 1 Acdo. en Incidente. Núm. Exp. 808/2006 Inc. de Aumento de Pensión Alimenticia.
López Guzmán Ma de Los Ángeles su Sucesión. Sucesorio Familiar J. 1 Acdo. Núm. Exp. 1424/2024 Sucesorio Testamentario.
Luna Islas Raquel vs. Felipe Salvador Ortiz Hernández. Controversias del Orden Familiar J. 1 Acdo. en Incidente. Núm. Exp. 872/1995 Inc. de Cesación de Pensión Alimenticia.
Luna y Santeliz Violeta Monserrat vs. Hernández Cruz Luis Alberto. Especial Familiar 2 Acdos. Núm. Exp. 2202/2018.
Martínez Ávila Francisco Abel vs. Yazmín Kuri Palomares. Especial Familiar 1 Acdo. en Incidente. Núm. Exp. 1672/2014 Inc. de Liquidación de Sociedad Conyugal.
Martínez Cerezo Itzel Vanessa vs. Torres García Marcos. Controversias del Orden Familiar J. 1 Acdo. Núm. Exp. 1121/2024 Controv. del Orden Familiar.
Martínez Clemente María Teresa vs. Samuel García Pozos. Controversias del Orden Familiar J. 1 Acdo. Núm. Exp. 680/2009 Tomo II.
Medra Zamudio Eugenio. Sucesorio Familiar J. 1 Acdo. Núm. Exp. 204/2017.
Mendoza Núñez Dolores Patricia vs. Víctor Lozano Díaz. Ord. Civil Familiar J. 1 Acdo. Núm. Exp. 666/2008.
Molina Mancera Marcela su Sucesión. Sucesorio Familiar J. 2 Acdos. Núm. Exp. 1896/2024 Sucesorio Intestamentario.
Molina Rivas Jesús su Sucesión. Sucesorio Familiar J. 1 Acdo. Núm. Exp. 208/2024 Intestamentario.
Morales Gutiérrez Aurelia vs. Gilberto López López. Controversias del Orden Familiar J. 1 Acdo. Núm. Exp. 66/2012 Expediente.
Muciño Chávez Javier. Sucesorio Familiar 1 Acdo. Núm. Exp. 986/2013.
Padilla Flores Mary Carmen vs. Paz Nava Jaime Alejandro. Controversias del Orden Familiar 1 Acdo. Núm. Exp. 1208/2024 Controv. del Orden Familiar.
Pérez Rodríguez Sergio Miguel vs. Merino Pérez Brenda Atziry. Controversias del Orden Familiar J. 1 Acdo. Núm. Exp. 732/2022 Controv. del Orden Familiar.
Poceros J Faustino su Sucesión Joffre. Sucesorio Familiar 3 Acdos. en Otros. Núm. Exp. 76/2022 Segunda Sección.

SOLO CONSULTA
SOLO CONSULTA
SOLO CONSULTA

Quiroz Muñoz Jorge Alberto su Sucesión. Sucesorio Familiar 1 Acdo. Núm. Exp. 794/2024 Sucesorio Intestamentario.
Ramírez Delgado Fanny Ivonne vs. Pedro Astudillo Mata. Controversias del Orden Familiar 1 Billete. 2 Acdos. en Otros. Núm. Exp. 1186/2006 Tomo II.
Ramírez Serrano Salomón. Sucesorio Familiar J. 1 Acdo. en Incidente. Núm. Exp. 482/2019 Inc. de Remoción de Albacea.
Rentería Pimentel Aurora vs. Méndez Medina Luis Alejandro. Ord. Civil Familiar 1 Acdo. en Incidente. Núm. Exp. 1034/2004 Inc. de Actualiación y Pago de Pensión Alimenticia.
Robles Hernández María Guadalupe vs. Millán Luna Alberto Guadalupe. Controversias del Orden Familiar 1 Acdo. en Otros. Núm. Exp. 1568/2018 Principal Tomo II.
Salazar López María Isabel vs. Ramírez Reyes Ignacio. Controversias del Orden Familiar J. 1 Acdo. Núm. Exp. 620/1990.
Trucios Osorio María Almendra vs. González Lorea Luis Eduardo. Ord. Civil Familiar J. 1 Acdo. Núm. Exp. 1906/2023 Div. Incausado.
Vargas Cerón Valente su Sucesión. Sucesorio Familiar J. 1 Acdo. Núm. Exp. 1502/2022 Sucesorio Intestamentario.
Zárate Luna Guadalupe su Sucesión. Sucesorio Familiar J. 1 Acdo. Núm. Exp. 738/2024 Sucesorio Intestamentario.
Zárate Ramírez Rodrigo Alejandro vs. Yáñez Hernández María de Lourdes. Especial Familiar J. 1 Acdo. Núm. Exp. 926/2024 Div. Incausado.
Zumaya Terán Keren Yoseli. Juris. Voluntaria Familiar J. 3 Acdos. Núm. Exp. 814/2024 Interdicción.
Zúñiga Cabriada Claudia María y Jorge David Martínez Rosseau. Especial Familiar J. 1 Acdo. Núm. Exp. 1142/2012.
NO PUBLICADOS
Bautista Mejía Rocío Elizabeth vs. Hurtado Flores Juan Manuel. Controversias del Orden Familiar 1 Acdo. en Otros. Núm. Exp. 1488/2021 Tomo II.
Bustamante Contreras Nancy vs. Sandoval Ortiz Héctor Alejandro. Controversias del Orden Familiar 1 Acdo. Núm. Exp. 2020/2024 Controv. del Orden Familiar.
Cabello Franco Jazmín Karina vs. Martínez Hernández Jesús. Controversias del Orden Familiar 4 Acdos. Núm. Exp. 1584/2021.
Delgado Palos Josefina vs. Josefina. Sucesorio Familiar 1 Acdo. en Otros. Núm. Exp. 1678/2012 Secc. Segunda (De Inventarios y Avaluos).
Dounce Jiménez José. Controversias del Orden Familiar 1 Acdo. en Incidente. Núm. Exp. 800/1983 Inc. de Remoción de Albacea.
Espinosa Maritza Martínez vs. Medina Rodríguez Daniel Alejandro. Controversias del Orden Familiar 1 Acdo. Núm. Exp. 1356/2022.
Esquivel Mondragón Arturo su Sucesión. Sucesorio Familiar 1 Acdo. Núm. Exp. 1324/2024 Sucesorio Intestamentario.
García Sánchez Liliana vs. Héctor Gabriel Flores Cervantes. Controversias del Orden Familiar J. 1 Acdo. en Incidente. Núm. Exp. 1532/2011 Inc. de Alimentos y Régimen de Visitas y Convivencias.
González García Blanca su Sucesión. Sucesorio Familiar 1 Acdo. Núm. Exp. 564/2024 Sucesorio Intestamentario.
Granados Piñon David su Sucesión. Sucesorio Familiar 1 Acdo. Núm. Exp. 228/2023 Sucesorio Intestamentario.
Marron Guerrero Montserrat vs. Rafael Ruíz Urbina. Controversias del Orden Familiar 2 Acdos. en Incidente. Núm. Exp. 1802/2016 Inc. de Modificación de Pensión Alimenticia.
Marron Guerrero Montserrat vs. Rafael Ruíz Urbina. Controversias del Orden Familiar 1 Acdo. en Incidente. Núm. Exp. 1802/2016 Inc. de Modificación de Régimen de Visitas y Convivencias.
Navarrete Mosco Juan. Controversias del Orden Familiar 1 Acdo. en Incidente. Núm. Exp. 1808/2010 Inc. de Repos. de Autos Relativos a la Secc. Segunda.
Reyes Ramón Miguel Ángel vs. Mendiola Leal Brenda Pamela. Ord. Civil Familiar 1 Acdo. Núm. Exp. 802/2023 Div. Incausado.
Serrano González Fausto su Sucesión. Sucesorio Familiar 1 Acdo. Núm. Exp. 2032/2024 Sucesorio Intestamentario.
Tovar Lascano Benigno. Sucesorio Familiar 1 Acdo. Núm. Exp. 2236/2016.
Trejo Serrano Karla vs. Gómez Cruz Jorge Luis. Controversias del Orden Familiar J. 1 Acdo. en Expedientillo. Núm. Exp. 1672/2017 Controv. del Orden Familiar.
AUDIENCIA
Camargo Torres Lucio vs. Camargo Lucio. Aud. 805 Sucesorio Familiar. 1 Aud. en Incidente. Núm. Exp. 5776/1971 Inc. de Remoción de Albacea.
Cervantes Pérez Susana vs. Guerra Molina Marco Alberto. Aud. Controversias del Orden Familiar 1 audiencia. Núm. Exp. 182/2024 Controv. del Orden Familiar.
Escamilla Rojas José Ignacio vs. Hernández Osorio Isis Yarami. Aud. 272b (Pasa a Sent) Especial Familiar. 1 audiencia. Núm. Exp. 1050/2024 Div. Incausado.
González Argelia Joseline Nava vs. Prieto Hernández Víctor Manuel. Controversias del Orden Familiar 1 audiencia. Núm. Exp. 2258/2023.

LA SECRETARIA DE ACUERDOS
LIC. LETICIA CRUZ MÉNDEZ

VIGÉSIMO OCTAVO DE LO FAMILIAR

SECRETARÍA "A"
ACUERDOS DEL 6 DE DICIEMBRE DEL 2024

Aguilar González Berta María Guadalupe su Sucesión. Sucesorio Familiar 1 Acdo. Núm. Exp. 2861/2024.
Arroyo Naranjo Edith vs. Velázquez Rivas Eduardo. Especial Familiar B. 1 Acdo. Núm. Exp. 2139/2024.
Barroso Acosta José Gerardo su Sucesión. Sucesorio Familiar Aud. 801 del Cpc. 1 Acdo. Núm. Exp. 369/2024.
Bautista López María de la Luz vs. Puga Juárez Pedro. Controversias del Orden Familiar 1 Acdo. Núm. Exp. 2743/2024.
Beja Baruh Nicolás Roberto y Beja Masri Nicolás Roberto y Beja Masri Corinne vs. Baruh Sharaff Corina su Sucesión y Beja Baruh David y Beja Baruh Gina Sara y Cohen Gattegno Inés y Beja Cohen Gabriela. Ord. Civil Familiar 1 Acdo. Núm. Exp. 1319/2024.
Cardona Córdova Norma Estela vs. Marcos Moisés García Martín. Reconoc. de Patern. 2 Acdos. Núm. Exp. 359/2009.
Cascante Carrasco Davey Antonio vs. Chávez Lara María Graciela. Controversias del Orden Familiar 1 Acdo. Núm. Exp. 1133/2024.
Castillo Hernández Yolanda vs. Cruz Castillo Lucero Irene. Controversias del Orden Familiar 1 Acdo. Núm. Exp. 1127/2023.
Cervantes González Casilda Aurora vs. Carlos González Ramírez. Especial Familiar 1 Acdo. Núm. Exp. 1483/2018.
Chávez Rodríguez Rosa Alba vs. Castillo Cárdenas Víctor Echecatl. Controversias del Orden Familiar 1 Acdo. Núm. Exp. 3085/2024.
Escamilla Ramírez Luz Elena vs. Valencia Robledo Alfredo. Controversias del Orden Familiar B. 1 Acdo. Núm. Exp. 501/2022 Bis. 1 Tomo Dos.
Félix Sánchez Max Martín vs. Lourdes Leonor Guzmán Patiño. Especial Familiar Ap- 11. 1 Acdo. en Incidente. Núm. Exp. 2879/2024 Inc. Pensión Alimenticia Tomo II.
Fernández Aguilar Mercedes su Sucesión. Sucesorio Familiar 2 Acdos. Núm. Exp. 1891/2024.
Galván Jaimes José Luis Jorge su Sucesión. Sucesorio Familiar 1 Acdo. Núm. Exp. 1105/2024.
García Hernández Delfina su Sucesión. Sucesorio Familiar 1 Acdo. Núm. Exp. 2047/2022.
García Ortega Martín vs. Huerta Sanson Julia. Especial Familiar 1 Acdo. en Incidente. Núm. Exp. 247/2023 Inc. de Liquidación de Sociedad Conyugal.
Gómez Montes de Oca Amira vs. Estévez García de León José Luis Mauricio. Controversias del Orden Familiar 3 Acdos. Núm. Exp. 2165/2022 Bis. 1 Tomo Dos.
Granados Palomares José Luis su Sucesión. Sucesorio Familiar 1 Acdo. Núm. Exp. 1715/2024.
Granillo Longinos Roberto vs. Agustina Martínez Linares. Especial Familiar 1 Acdo. en Incidente. Núm. Exp. 1193/2016 Inc. para Regular Las Consecuencias Inherentes a la Disol. del Vínculo Matrimonial.
Gutiérrez Ortiz Lesly Jazmín vs. Javier Alejandro Nava Villanueva. Controversias del Orden Familiar 2 Acdos. Núm. Exp. 321/2017.
Hernández Cabrera Tania Monserrat vs. Martínez Castelán Víctor Hugo. Controversias del Orden Familiar B. 1 Acdo. Núm. Exp. 2077/2023.
Hernández Rosas Miriam vs. Trejo García Adolfo. Controversias del Orden Familiar 1 Acdo. Núm. Exp. 1907/2023.
Islas Ramírez Guillermo, su Suc. Sucesorio Familiar 1 Acdo. Núm. Exp. 1759/2013.
Juárez Cortés Abigail vs. Amaro García Daniel Alejandro. Controversias del Orden Familiar B. 1 Acdo. Núm. Exp. 249/2015 Bis. 1 Tomo Dos.

SOLO CONSULTA
SOLO CONSULTA
SOLO CONSULTA

Julia Naranjo Karina vs. Duron Miranda José Ángel. Especial Familiar 1 Acdo. en Incidente. Núm. Exp. 43/2023 Inc. para Regular Las Consecuencias Inherentes a la Disol. del Vínculo Matrimonial.
Jurado González Socorro. Int. 1 Acdo. Núm. Exp. 1395/2005.
Juárez Cortés Abigail vs. Daniel Alejandro Amaro García. Controversias del Orden Familiar 1 Acdo. Núm. Exp. 249/2015.
Lavana Vargas Candelario su Sucesión. Controversias del Orden Familiar 1 Acdo. Núm. Exp. 865/2022.
López Díaz Eliud David vs. Pérez Castro Vera Brenda Elvira. Especial Familiar 1 Acdo. en Incidente. Núm. Exp. 433/2024 Cuad. Incidental.
Macouzet Hernández Ana Lilia vs. José Ángel Lozano Lara. Especial Familiar 1 Acdo. en Incidente. Núm. Exp. 193/2012 Inc. de Actual. de Pago de Pensiones No Pagadas.
María de Jesús Guevara Villafuerte. Sucesorio Familiar 1 Acdo. Núm. Exp. 291/2006.
Mejía Parrilla Denali Marisol vs. Pablo Eduardo García Álvarez. Controversias del Orden Familiar 1 Acdo. en Incidente. Núm. Exp. 317/2019 Inc. de Aseguramiento y Aumento de Pensión Alimenticia.
Mejía Parrilla Denali Marisol vs. Pablo Eduardo García Álvarez. Controversias del Orden Familiar 2 Acdos. Núm. Exp. 317/2019 Bis. 1 Tomo Tres.
Melesio Nolasco Sergio Ricardo su Sucesión. Sucesorio Familiar 1 Acdo. Núm. Exp. 1693/2024.
Mendieta Vargas Ofelia. Sucesorio Familiar Expedientillo. 1 Acdo. Núm. Exp. 2339/2015.
Mendoza Flores Omar vs. López Sandoval Gabriela Itzel. Controversias del Orden Familiar 1 Acdo. Núm. Exp. 1517/2024.
Meneses Tinajero Lorena Joseline. Especial Familiar 1 Acdo. en Incidente. Núm. Exp. 1425/2019 Inc. de Guarda y Custodia de Menor y Pensión Alimenticia.
Moreno Arguello María del Carmen Angélica su Sucesión. Sucesorio Familiar 2 Acdos. Núm. Exp. 1007/2024.
Olguín Ferreira Andrea Patricia vs. Sánchez Hernández Daniel Alejandro. Controversias del Orden Familiar 1 Acdo. Núm. Exp. 531/2022.
Olmedo Guarneros Eduardo vs. Martínez de la Cruz Patricia. Especial Familiar 1 Acdo. Núm. Exp. 1051/2024.
Ortega Velázquez Mariana vs. Luis Mishael Rosas Sánchez. Ord. Civil Familiar Expedientillo. 1 Acdo. Núm. Exp. 373/2014.
Ortiz Ríos Margarita su Sucesión. Sucesorio Familiar 1 Acdo. Núm. Exp. 1703/2019.
Pelcastre Morones Esther. Sucesorio Familiar 1 Acdo. Núm. Exp. 251/2014.
Pérez Ramírez Guadalupe su Sucesión. Sucesorio Familiar 1 Acdo. Núm. Exp. 731/2023.
Pineda Cortés Catalina, su Suc. Sucesorio Familiar 1 Acdo. Núm. Exp. 875/2008.
Pretelin Álvarez María de Lourdes su Sucesión. Sucesorio Familiar 1 Acdo. Núm. Exp. 275/2022.
Ramírez Figueroa Verónica Margarita vs. Mario Rojas Rosas. Controversias del Orden Familiar 1 Acdo. en Incidente. Núm. Exp. 151/2011 Inc. de Cump. de Sentencia.
Rangel Urbina Rubén su Sucesión. Sucesorio Familiar Comparecencia. 1 Acdo. en Incidente. Núm. Exp. 1443/2022 Inc. de Remoción de Albacea.
Reséndiz Delgado Luis vs. Miriam López Rosas. Controversias del Orden Familiar 1 Acdo. Núm. Exp. 1059/2018.
Reséndiz Delgado Luis vs. Miriam López Rosas. Controversias del Orden Familiar 1 Acdo. en Incidente. Núm. Exp. 1059/2018 Cuad. Inidental.
Reyes Colín Daniel Yovani vs. Jiménez Cruz Beatriz Mayte. Controversias del Orden Familiar 1 Acdo. Núm. Exp. 1779/2024.
Reyes Hernández Mayra Georgina vs. Guzmán Martínez Christian Guadalupe. Controversias del Orden Familiar 1 Acdo. Núm. Exp. 649/2024.
Reyes y Hernández Margarita su Sucesión. Sucesorio Familiar 1 Acdo. Núm. Exp. 2179/2024.
Robles Marmolejo Florentino su Sucesión. Sucesorio Familiar 1 Acdo. en Otros. Núm. Exp. 1481/2023 Secc. Segunda.
Rodríguez Ojeda Alejandra vs. Sergio Alberto Valencia Leyva. Controversias del Orden Familiar Expedientillo. 1 Acdo. Núm. Exp. 1653/2018.
Romero Portillo Gabriel vs. Claudia González Vázquez. Controversias del Orden Familiar 1 Acdo. Núm. Exp. 281/2019.
Ruíz López Natanael vs. Cruz Jardinez Linda Jéssica. Controversias del Orden Familiar 1 Acdo. en Incidente. Núm. Exp. 1473/2023 Inc. de Modificación de Régimen de Visitas y Convivencias.
Salas Muñoz Jazmín vs. Montes de Oca Córdova Jesús Gilberto. Controversias del Orden Familiar 1 Acdo. Núm. Exp. 629/2024.
Salgado Almeida Elizabeth vs. Víctor Jiménez Domínguez. Controversias del Orden Familiar 1 Acdo. en Otros. Núm. Exp. 2893/2024 Tomo III.
Santelis Morales Manuela su Sucesión. Sucesorio Familiar 1 Acdo. Núm. Exp. 1991/2023 Bis. 1.
Soto Martínez María Brenda vs. Márquez Calvillo Luis Ulises. Controversias del Orden Familiar 1 Acdo. Núm. Exp. 533/2023.
Torres Jiménez Aurora su Sucesión. Sucesorio Familiar 1 Acdo. en Incidente. Núm. Exp. 193/2022 Inc. de Inconformidad Con Los Inventarios (Guadalupe).
Trejo Arroyo Maribel vs. Hernández Calvario Adofo de Jesús. Controversias del Orden Familiar 1 Acdo. Núm. Exp. 445/2023.
Téllez Santana Samuel vs. Lucía Alejandra Velázquez Rodríguez. Div. Incausado 1 Acdo. Núm. Exp. 1549/2010.
Verde Romo Alfredo su Sucesión. Sucesorio Familiar 1 Acdo. Núm. Exp. 1285/2024.
Vidal Cortés José Gilberto vs. María de la Concepción Córdova Esteva. Div. Incausado Ap- 5 y 6. 1 Acdo. Núm. Exp. 261/2010.
Villafuerte Díaz Tomás Armando vs. Cano Villegas Ana María. Controversias del Orden Familiar 1 Acdo. Núm. Exp. 609/2023.
Yáñez Rosales Yolanda vs. Miguel Erasmo Sánchez Olvera. Controversias del Orden Familiar 1 Acdo. Núm. Exp. 2621/2024.
Zúñiga Morales María Arisbeth vs. Gabriel Gerónimo San Luis. Div. Incausado Expedientillo. 1 Acdo. Núm. Exp. 1555/2010.
NO PUBLICADOS
Reséndiz López Laura Gabriela vs. Santana Granados Gianni Alberto. Controversias del Orden Familiar 1 Acdo. Núm. Exp. 1577/2024.
AUDIENCIA
Rodríguez Ramírez Emanuel. Primer Reconoc. Médico S/A Juris. Voluntaria Familiar. 1 audiencia. Núm. Exp. 67/2015.
De la Torre Álvarez Claudia Carolina su Sucesión. Aud. 801 del Cpc Sucesorio Familiar. 1 audiencia. Núm. Exp. 1117/2024.

LA SECRETARIA DE ACUERDOS
LIC. THALIA MONSERRATT ROJAS ENRÍQUEZ

SECRETARÍA "B"
ACUERDOS DEL 6 DE DICIEMBRE DEL 2024

Abel Camil Cecilia vs. Curel Gurza Adrián. Ord. Civil Familiar 1 Acdo. en Incidente. Núm. Exp. 1510/2022 Inc. para Regular Las Consecuencias Inherentes a la Disol. del Vínculo Matrimonial.
Adler Braun Alejandro. Especial Familiar 2 Acdos. en Incidente. Núm. Exp. 4/2020 Bis. 2 Incidentep para Regular Las Consecuencias Inherentes a la Disol. del Vinculo Matrimonial Tomo II.
Adriana Soto Méndez vs. Alejandro Rodríguez Solache. Controversias del Orden Familiar 2 Acdos. Núm. Exp. 54/2022.
Adriana Soto Méndez vs. Alejandro Rodríguez Solache. Controversias del Orden Familiar 1 Acdo. en Incidente. Núm. Exp. 54/2022 Inc. de Cesación de Pensión Alimenticia.
Almazán Godínez Perla Estefania vs. Juárez Godínez Luis Enrique. Controversias del Orden Familiar 2 Acdos. Núm. Exp. 1964/2022.
Almazán Godínez Perla Estefania vs. Juárez Godínez Luis Enrique. Controversias del Orden Familiar 1 Acdo. en Incidente. Núm. Exp. 1964/2022 Inc. de Incumplimiento de Convenio.
Alonso Tamayo Miguel Ángel vs. Hernández Fuentes Diana Maireth. Controversias del Orden Familiar 1 Acdo. Núm. Exp. 2146/2024.
Álvarez Andrade Claudia Sofía vs. Martínez Cendo Rodny. Especial Familiar 1 Acdo. Núm. Exp. 2874/2024.
Apodaca López Anet Liliana vs. Armando Martínez Vázquez. Controversias del Orden Familiar 1 Acdo. Núm. Exp. 2202/2024.
Aranda Ballesteros María Irene su Sucesión. Sucesorio Familiar 1 Acdo. Núm. Exp. 1978/2022.
Aranda Ramírez María de Los Ángeles vs. C Jefe del Departamento de Pensiones Seguridad e Higiene de Zona Oriente. Controversias del Orden Familiar 1 Acdo. Núm. Exp. 1992/2024.
Arévalo Méndez Gladys Rocío vs. Guzmán Pérez Floricel. Especial Familiar 7 Acdos. Núm. Exp. 884/2024.
Badillo Ibarra María Isabel vs. Ocaña Sánchez Raúl. Especial Familiar 1 Acdo. Núm. Exp. 3036/2024.

SOLO CONSULTA

Brto Lara Humberto. Sucesorio Familiar 1 Acdo. en Incidente. Núm. Exp. 412/2023 Inc. de Oposición a Los Inventarios y Avaluos.
Caballero Escontria Luis su Sucesión. Sucesorio Familiar 1 Acdo. Núm. Exp. 3174/2024.
Caballero Pedraza Sagrario Alma su Sucesión. Sucesorio Familiar 3 Acdos. Núm. Exp. 3028/2024.
Cadena Moreno Manuel Simón. Sucesorio Familiar 1 Acdo. en Otros. Núm. Exp. 784/1986 Secc. II.
Casas Moreno Jesús su Sucesión. Sucesorio Familiar 1 Acdo. Núm. Exp. 2760/2024.
Casasola Agraz Ocotlan Alicia su Sucesión. Sucesorio Familiar 1 Acdo. Núm. Exp. 3260/2024.
Castellanos Sánchez Rafael Enrique Valentín su Sucesión. Sucesorio Familiar 1 Acdo. en Otros. Núm. Exp. 1738/2021 Secc. Cuarta.
Cazares Esmeralda Ma Carmen su Sucesión. Sucesorio Familiar 1 Acdo. Núm. Exp. 1294/2024.
Cervantes Reyes Ricardo vs. Hernández Hernández Araceli. Ord. Civil Familiar 1 Acdo. en Incidente. Núm. Exp. 678/2009 Inc. para Regular Las Consecuencias Inherentes a la Disol. del Vinculo Matrimonial 2.
Corona Gómez Felipe su Sucesión. Sucesorio Familiar Expedientillo. 1 Acdo. Núm. Exp. 2172/2016.
Cruz Acosta Lizette vs. Brito Padilla Ricardo. Controversias del Orden Familiar 1 Acdo. Núm. Exp. 1556/2024.
Díaz Ávila Bardo Isaac vs. Hernández Barrón Brenda. Controversias del Orden Familiar 1 Acdo. Núm. Exp. 1686/2023.
Escamilla Gutiérrez María de la Luz su Sucesión. Sucesorio Familiar Expedientillo. 1 Acdo. en Expedientillo. Núm. Exp. 364/2022.
Escontria Soto Adela. Sucesorio Familiar 1 Acdo. en Incidente. Núm. Exp. 1092/1986 Bis. 2 Inc. de Entrega y Pos. de Los Bienes de la Sucesión.
Eudave Sánchez María Estrella vs. Vicente de Paul Melo González. Controversias del Orden Familiar 1 Acdo. Núm. Exp. 2514/2024.
Expedientes Varios Sin Antecedente. Controversias del Orden Familiar 1 Acdo. Núm. Exp. 4000/2005 Expedientes Varios.
Fernández Sahagún María Guadalupe vs. Blanco Pacheco Francisco. Especial Familiar 1 Acdo. Núm. Exp. 1314/2023.
Fernández Sahagún María Guadalupe vs. Blanco Pacheco Francisco. Especial Familiar 1 Acdo. en Incidente. Núm. Exp. 1314/2023 Inc. para Regular Las Consecuencias Inherentes a la Disol. del Vínculo Matrimonial.
Fernández Romero Juan Carlos vs. María de Jesús Rodríguez Badillo. Especial Familiar 1 Acdo. Núm. Exp. 262/2016.
Galán Rodríguez Jesús Teodoro su Sucesión. Sucesorio Familiar 1 Acdo. Núm. Exp. 2782/2024.
Gallegos Toledo María Guadalupe vs. Ordaz Pacheco José Enrique. Controversias del Orden Familiar 2 Acdos. Núm. Exp. 1822/2024.
García Jiménez Ricardo Arturo vs. Paz Guerrero Karina. Especial Familiar 1 Acdo. Núm. Exp. 474/2024.
García Ramos Denice y Padilla Arroyo Leandro vs. Padilla García Lissete Jazmín y Camacho Camacho Eleazar Brandon. Controversias del Orden Familiar 1 Acdo. Núm. Exp. 2014/2024.
Garcini Mayen Rocío Evelin vs. Luna Ortega Carlos. Especial Familiar 1 Acdo. en Expedientillo. Núm. Exp. 1022/2024.
Garduño Zavala Ignacio su Sucesión. Sucesorio Familiar 1 Acdo. Núm. Exp. 1674/2023.
González Reyes María Guadalupe vs. Ayala Morales Adrián Enrique. Controversias del Orden Familiar 1 Acdo. Núm. Exp. 1942/2022.
Hernández Laura Montoya vs. Montagno Ortega Francisco Banian. Controversias del Orden Familiar 1 Acdo. Núm. Exp. 2556/2024 Tomo III.
Hernández Marcos Alberto vs. Isela Lara Meza. Especial Familiar 1 Acdo. Núm. Exp. 2658/2024.
Hernández Solís Miriam Cristal vs. Luis Federico López Cervantes. Controversias del Orden Familiar 1 Acdo. en Incidente. Núm. Exp. 1182/2013 Inc. de Cambio de Guarda y Custodia.
Herrera Montero María del Carmen su Sucesión. Sucesorio Familiar 3 Acdos. Núm. Exp. 2178/2024.
Jiménez Bautista Víctor, su Suc. Sucesorio Familiar 1 Acdo. Núm. Exp. 996/2003.
Jiménez Dorado Sergio vs. Montes Irineos Sandra Vianey. Especial Familiar 1 Acdo. Núm. Exp. 2886/2024.
Juan Francisco Sánchez Hernández. Sucesorio Familiar Expedientillo. 1 Acdo. en Expedientillo. Núm. Exp. 1362/2009.
Juárez Calderón Nicolás su Sucesión. Sucesorio Familiar 1 Acdo. en Otros. Núm. Exp. 2398/2024 Secc. Cuarta.
Lander Corona Antonio Ubaldo su Sucesión. Sucesorio Familiar 1 Acdo. Núm. Exp. 2168/2024.
Lara Hernández Sara vs. Daniel Santiago Hernández Pérez. Controversias del Orden Familiar 1 Acdo. en Incidente. Núm. Exp. 1182/2004 Bis. 4 Inc. de Cancel. de Pensión Alimenticia.
Ledesma Ramírez Mario su Sucesión. Sucesorio Familiar 1 Acdo. Núm. Exp. 2730/2024.
López Elías Alicia. Sucesorio Familiar 1 Acdo. Núm. Exp. 878/2016 Secc. Segunda.
López Elías Alicia. Sucesorio Familiar 1 Acdo. en Otros. Núm. Exp. 878/2016 Secc. Cuarta.
López Estrada Honoria, su Sucesión. Sucesorio Familiar 1 Acdo. Núm. Exp. 1074/2020.
López Granados Graciana, su Suc. Sucesorio Familiar 1 Acdo. Núm. Exp. 1090/1980.
López Pote Héctor vs. Guadalupe Lizbeth González Alarcón. Especial Familiar 1 Acdo. Núm. Exp. 2162/2018.
Madrigal Jaimes María Fernanda vs. Uribe de Gante Hersell René. Controversias del Orden Familiar 1 Acdo. en Otros. Núm. Exp. 2038/2022 Tomo II.
Maldonado Vázquez Eduardo su Sucesión. Sucesorio Familiar 1 Acdo. Núm. Exp. 3010/2024.
Mariscal García Ana Marciel. Controversias del Orden Familiar 1 Acdo. Núm. Exp. 2116/2024.
Martínez Cruz Blanca Nalleli vs. Vivero Almazán Alfonso. Controversias del Orden Familiar 1 Acdo. Núm. Exp. 2792/2024.
Martínez González María Fernanda vs. Martínez García Pedro y González Hernández Maricela. Controversias del Orden Familiar 1 Acdo. Núm. Exp. 1500/2024.
Martínez Martínez Rodrigo Enrique vs. Trejo Segura Jazmín. Especial Familiar 1 Acdo. en Incidente. Núm. Exp. 1386/2023 Cuadreno Incidental, Oct. 2024.
Medina Anguiano Alicia su Sucesión. Sucesorio Familiar 1 Acdo. Núm. Exp. 2008/2024.
Medina Rosales Irma vs. Ledesma Basurto Eduardo. Especial Familiar 1 Acdo. en Incidente. Núm. Exp. 214/2023 Inc. de Liquidación de Sociedad Conyugal.
Mejía López Petra su Sucesión. Sucesorio Familiar 1 Acdo. Núm. Exp. 1954/2024.
Mendoza Jiménez Enrique Eliseo su Sucesión. Sucesorio Familiar 1 Acdo. Núm. Exp. 2962/2024.
Meneses Roque Rodolfo vs. Karla María Zárate Rodríguez. Controversias del Orden Familiar 1 Acdo. en Incidente. Núm. Exp. 780/2010 Inc. de Incumplimiento de Convenio.
Mercedes Chapa Suárez vs. Javier Cortés Khune. Controversias del Orden Familiar 1 Acdo. en Expedientillo_Expediente_No_Conocido. Núm. Exp. 2248/2018.
Mondragón Sánchez Daniel vs. Hernández Pérez Ana Karen. Especial Familiar 1 Acdo. Núm. Exp. 3126/2024.
Mordaunt Bolanos Rosa su Sucesión. Sucesorio Familiar 1 Acdo. Núm. Exp. 3350/2024.
Muñoz Zapata Pablo Idalid. Ord. Civil Familiar 1 Acdo. en Incidente. Núm. Exp. 948/2009 Tomo II del Inc. de Disminución de Pensión Alimenticia.
Navarro Casas María Luisa vs. Espinoza Valdivia Carlos Arturo. Especial Familiar 1 Acdo. Núm. Exp. 2830/2024.
Nerón López Zayra vs. Rodríguez Mendoza Emmanuel. Controversias del Orden Familiar 1 Acdo. Núm. Exp. 1566/2024.
Orihuela Ramírez María Innes vs. Héctor Lester Vázquez. Controversias del Orden Familiar Expedientillo. 1 Acdo. Núm. Exp. 858/2016.
Ortiz Jiménez Rosa María su Sucesión. Sucesorio Familiar 1 Acdo. Núm. Exp. 3102/2024.
Padilla López Claudia Yuriana vs. Campuzano Carranco Alejandro. Controversias del Orden Familiar 1 Acdo. Núm. Exp. 1300/2022.
Palacios Velázquez Yésica Liliana vs. César Alejandro Camarena Gracia. Controversias del Orden Familiar 1 Acdo. Núm. Exp. 604/2021.
Palomino Aguilar Ingrid Kimberly vs. Gerardo Gabriel de León Hernández. Controversias del Orden Familiar 1 Acdo. Núm. Exp. 1980/2019.
Parra Román Gabriela vs. Gómez Carbajal Jesús Eduardo. Controversias del Orden Familiar 1 Acdo. Núm. Exp. 1408/2024.
Pérez Benita y Levario Galicia Antonio. Sucesorio Familiar Expedientillo. 1 Acdo. Núm. Exp. 3236/2024.
Pérez Díaz Alejandra Marlene vs. López García Diego Alexander. Controversias del Orden Familiar 1 Acdo. Núm. Exp. 286/2024.

SOLO CONSULTA
SOLO CONSULTA
SOLO CONSULTA

Pérez Díaz Alejandra Marlene vs. López García Diego Alexander. Controversias del Orden Familiar 1 Acdo. en Incidente. Núm. Exp. 286/2024 Inc. de Susp. de Régimen de Visitas y Convivencias.
Pérez Zuuñiga Rahel Madai vs. Tiburcio Manuel Rodríguez Gazcón. Div. Incausado 2 Acdos. Núm. Exp. 2194/2024.
Ramírez Vargas Hipólito su Sucesión. Sucesorio Familiar 1 Acdo. Núm. Exp. 2114/2023.
Reyes Mejía María Francisca Josefa su Sucesión. Sucesorio Familiar 1 Acdo. Núm. Exp. 956/2023.
Rodríguez Albores Kenia vs. Ponce Silva. Carlos Fernando. Controversias del Orden Familiar 1 Acdo. Núm. Exp. 2208/2023.
Rodríguez Carrera Álvaro Darío Martín su Sucesión. Sucesorio Familiar 1 Acdo. Núm. Exp. 3052/2024.
Rodríguez Elizalde José Fernando. Ord. Civil Familiar 1 Acdo. Núm. Exp. 3078/2024.
Rodríguez Elizalde José Fernando. Ord. Civil Familiar 1 Acdo. Núm. Exp. 3078/2024 Inc. de Consecuencias de Div. No Convenidas Tomo II.
Rodríguez Medina Felipe su Sucesión. Sucesorio Familiar Expedientillo. 1 Acdo. Núm. Exp. 1322/2021.
Rodríguez Molina Ofelia María. Interd. 2 Acdos. Núm. Exp. 970/2011.
Romo Cuéllar Mendoza Alejandra vs. Márquez Trejo Héctor. Controversias del Orden Familiar 1 Acdo. Núm. Exp. 1756/2024.
Rosas Vargas Soledad su Sucesión. Sucesorio Familiar 1 Acdo. en Incidente. Núm. Exp. 2058/2024 Secc. Cuarta.
Ruíz Chávez Ulises vs. Orihuela Bordonave Paola. Especial Familiar 1 Acdo. Núm. Exp. 3256/2024.
Rustrian Sánchez Julio Augusto vs. Lara Pérez Stephanny. Controversias del Orden Familiar 1 Acdo. Núm. Exp. 1652/2023.
Salinas Camacho Karen Lizeth vs. De la Rosa Calva Luis Andre. Controversias del Orden Familiar 1 Acdo. Núm. Exp. 536/2024.
Santos Velasco Jéssica del Carmen vs. Morales Paniagua Luis Humberto. Controversias del Orden Familiar 1 Acdo. Núm. Exp. 3016/2024.
Silva Maldonado María de Lo Ángeles vs. Silva Monroy Alfonso José. Controversias del Orden Familiar 2 Acdos. en Amparo. Núm. Exp. 1838/2016 Amparo 1086/2024-I.
Spindola Consuelo Felipe de Jesús su Suc. Sucesorio Familiar 1 Acdo. Núm. Exp. 2356/2024.
Suárez Monroy Esmeralda vs. Varela del Valle Jesús. Controversias del Orden Familiar 1 Acdo. Núm. Exp. 2144/2023.
Torres Téllez Girón Tania Elena vs. Julio César Mayen Zepeda. Controversias del Orden Familiar 1 Acdo. Núm. Exp. 2188/2014.
Treviño Godínez Araceli su Sucesión. Sucesorio Familiar 1 Acdo. Núm. Exp. 3040/2024.
Valero Caballero Sandra Lizeth vs. Eduardo Nava Rosales. Controversias del Orden Familiar 1 Acdo. Núm. Exp. 1064/2014.
Velasco Colín María del Carmen su Sucesión. Sucesorio Familiar 1 Acdo. Núm. Exp. 1652/2021.
Villanueva Gómez Luis Daniel vs. Nájera Neri Dayanna. Controversias del Orden Familiar 1 Acdo. Núm. Exp. 3276/2024.
Villanueva Jaimes Dulce Vianey vs. Martínez López Emmanuel. Controversias del Orden Familiar 1 Acdo. Núm. Exp. 1546/2024.
Villar García Ana Karen vs. Cristian Manuel Vargas Corona. Controversias del Orden Familiar 2 Acdos. Núm. Exp. 618/2021.
Villaseñor Martínez Enrique su Sucesión. Sucesorio Familiar 1 Acdo. Núm. Exp. 3234/2024.
Zacatelco Castillo Ángel su Sucesión. Sucesorio Familiar 1 Acdo. Núm. Exp. 1588/2022.
Zamarripa Sandoval Leticia vs. Gustavo Enrique Nava García. Especial Familiar 1 Acdo. en Incidente. Núm. Exp. 384/2021 Bis. 3 Inc. para Regular Las Consecuencias Inherentes a la Disol. del Vínculo Matrimonial 3.
Zapico Esquivias Cuauhtémoc vs. Ana Paula Soberanes Torres. Especial Familiar 1 Acdo. Núm. Exp. 1982/2015.
AUDIENCIA
Dounce Villanueva Roberto. Aud. Sucesorio Familiar. 1 audiencia. Núm. Exp. 1294/2021 Inc. de Oposición a Los Inventarios y Avaluos.
García Ortiz Socorro su Sucesión. Aud. 805 Sucesorio Familiar. 1 audiencia. Núm. Exp. 2128/2023.
Juárez Monjaraz Flavia su Sucesión. Aud. 801 Sucesorio Familiar. 1 audiencia. Núm. Exp. 314/2024.
León Ríos María de Lourdes vs. De Los Santos Alcudia Efraín. Aud. 272- B Ord. Civil Familiar. 1 audiencia. Núm. Exp. 1826/2023.

SENTENCIAS INTERLOCUTORIAS

Romero y Osnaya Soledad su Sucesión. Sucesorio Familiar Sent. Interl. 1 Sent. Inter. en Incidente. Núm. Exp. 72/2022 Inc. de Oposición a Los Inventarios y Avaluos
SECRETARIO PROYECTISTA MINISTERIO LEY:
LIC. ALEJANDRA LABASTIDA REYES

VIGÉSIMO NOVENO DE LO FAMILIAR

SIN PUBLICACIONES

TRIGÉSIMO DE LO FAMILIAR

SECRETARÍA "A"
ACUERDOS DEL 6 DE DICIEMBRE DEL 2024

Alonso Díaz Alicia Dirayani vs. Alonso Varona Juan Carlos. Controversias del Orden Familiar Señor Juan Carlos y Señora Alicia Exhiben Convn. Definitivo. 1 Acdo. en Expedientillo. Núm. Exp. 2363/2024.
Alvárez Maldonado Gabriela vs. Medina Olivares Óscar Alejandro. Controversias del Orden Familiar Cedulas Devuletas Sin Diligenciar. 1 Acdo. en Incidente. Núm. Exp. 1403/2007 Inc. de Cesación de Pensión Alimenticia.
Arteaga Jiménez Leonardo Ulises vs. Alba Paulina Plancarte Gallegos. Especial Familiar la Señora Alba Solicita Cedula de Not., para el Señor Leonardo. 1 Acdo. Núm. Exp. 597/2015.
Ávila Mendoza Karla Alejandra vs. Pedro Flores Mendoza. Controversias del Orden Familiar Informe. 1 Acdo. Núm. Exp. 2083/2011.
Ayala Ramírez Jesús su Sucesión. Sucesorio Familiar Se Dan por Notificados Los Herederos del Auto Admisorio. 1 Acdo. Núm. Exp. 1655/2024.
Báez Cano María Sara su Sucesión y Báez Cano María Sara. Sucesorio Familiar Cedula de Notif. Diligenciada. 2 Acdos. Núm. Exp. 371/2023 Secc. Segunda.
Barbosa García Guadalupe vs. Cruz Peralta Ricardo. Exh. Familiar 1 Acdo. en Exhorto. Núm. Exp. 1981/2024.
Beltrán Araujo Eduardo Daniel. Sucesorio Familiar Juzgado 4 Distrito Materia Civil Solicita Copias. 1 Acdo. en Amparo. Núm. Exp. 1287/2016 Amparo 704/2024.
Canedo Orduña Ana María vs. Jorge Pasquel Muñoz. Especial Familiar Llegada del Archivo Judicial. 1 Acdo. Núm. Exp. 3/2009.
Claudia Rodríguez Gómez vs. Víctor Manuel Islas Huerta. Especial Familiar Cedula Diligenciada. 1 Acdo. Núm. Exp. 501/2022.
Cruz y Farías Alfredo. Sucesorio Familiar Solicitan que Se Pongan Los Presentes Autos a Disposición del Notario. 1 Acdo. Núm. Exp. 379/2006 Secc. Cuarta.
Durán Ramírez Ma. Laura vs. Bahena Ramírez Gregorio. Exh. Familiar 2 Acdos. en Exhorto. Núm. Exp. 2031/2024.
Escalona Gabino Tania Edith vs. Ruano Laurrabaquio Álvaro. Exh. Familiar 1 Acdo. en Exhorto. Núm. Exp. 2715/2024.
Esteban Vega Rubén su Sucesión. Sucesorio Familiar Solicita Copias C., la Señora Luz. 1 Acdo. Núm. Exp. 891/2022.
García González Gabriel su Sucesión. Sucesorio Familiar Acepta y Protesta Cargo de Albacea la Señora Patricia. 1 Acdo. Núm. Exp. 349/2024.
García León Víctor vs. Moreno Sarmiento Sandra. Especial Familiar Copias C. Solicitadas por la Señora Sandra. 2 Acdos. Núm. Exp. 1115/2022.
Gómez Saucedo Sonia Vanessa vs. Pedro Robles López. Controversias del Orden Familiar Llegada del Archivo Judicial. 1 Acdo. Núm. Exp. 1931/2013.
González Guerrero Rocío Joana vs. Rubio Salmerón Miguel Ángel. Especial Familiar # Entrega de Billete. 1 Acdo. Núm. Exp. 4539/2024.
González López Viridiana vs. Vélez Alvarado Marco Antonio. Controversias del Orden Familiar Contesta Demanda Dom. y Autorizaciones. 2 Acdos. Núm. Exp. 1277/2024.
González Olvera María Fernanda vs. Alonso Bello Brandon Alan. Controversias del Orden Familiar Contesta Demanda Dom. y Autorizaciones. 2 Acdos. Núm. Exp. 595/2024.
Gutiérrez Elizalde Dulce María vs. García González Jesús. Controversias del Orden Familiar Señor Jesús Autoriza Persona y Domicilio. 2 Acdos. Núm. Exp. 111/2022.
Hernández Hernández Araceli vs. García Montoya Rodrigo. Controversias del Orden Familiar Se Devuelve Cedula Sin Dili., y

SOLO CONSULTA
SOLO CONSULTA
SOLO CONSULTA

Se Solicita Cedula de Not., para el Señor Rodrigo. 1 Acdo. Núm. Exp. 1069/2024.

Lira Facundo Érika vs. Carlos Enrique Tamay May. Controversias del Orden Familiar el Señor Csarlos Enrique Tamay May Solicitas Se Gire Oficio Al Issfam por Jubilación. 1 Acdo. Núm. Exp. 2043/2018.

López García María Guadalupe. Sucesorio Familiar Cedula Devuleta Sin Diligenciar. 1 Acdo. Núm. Exp. 45/2006.

López Olvera Jacquelin vs. Díaz Vélez Abraham. Controversias del Orden Familiar Dada Nueva Cuenta Se Señala Nueva Fecha de Aud. Incidental. 1 Acdo. en Incidente. Núm. Exp. 4363/2024 Inc. de Cancel. de Pensión Alimenticia.

Martínez Cisneros Diana vs. Lascarro Peña Fabián. Controversias del Orden Familiar Se Pone a Disposición Oficio Al Imss. 3 Acdos. en Incidente. Núm. Exp. 2139/2019 Vía de Apremio.

Merino Mendoza Laura Guadalupe vs. Ugalde Fernández Daniel. Controversias del Orden Familiar Joven Daniel Solicita Oficio de Descuento a Stc Metro. 1 Acdo. en Incidente. Núm. Exp. 575/2005 Vía de Apremio.

Millán Pelayo Lesly vs. Venegas Mireles José Arturo. Controversias del Orden Familiar Exh. Devuelto Sin Diligenciar. 1 Acdo. Núm. Exp. 1189/2024.

Montufar Treviño Mayra Mireya vs. Muñoz Rodríguez Christian Emmanuel. Controversias del Orden Familiar Informe Imss Pasa a Sentencia. 1 Acdo. en Incidente. Núm. Exp. 1591/2013 Inc. de Cambio de Guarda y Custodia, Cancel. de Pensión Alimenticia.

Morales Hernández María Cristina. Sucesorio Familiar Minutas Presentadas Debidamente Dili. 1 Acdo. Núm. Exp. 1603/2013.

Munguía Bazán Óscar Manuel su Sucesión. Sucesorio Familiar Acjusan Rebeldia y Solicitan Fecha para Aud. del 805 del C. P. C. 1 Acdo. Núm. Exp. 2077/2023.

Ponce Hernández Tobías su Sucesión. Sucesorio Familiar Aud. 801. 1 Acdo. Núm. Exp. 1493/2024.

Ramírez González Itzel Anahi vs. Almengor Morales Christian y/o Exh. Familiar 1 Acdo. en Exhorto. Núm. Exp. 1943/2024.

Ramírez Mosqueda Saúl vs. Yésica Marlene López Ledesma. Controversias del Orden Familiar Se Da por Enterado el Señor Saúl del Auto de Fecha Diecinueve de Noviembre. 1 Acdo. Núm. Exp. 391/2021.

Rendón López Brissa Casandra vs. García Zermeño Óscar. Especial Familiar la Señora Brisa Autoriza Nuevo Mand., y Revoca a Anteriores. 1 Acdo. Núm. Exp. 1671/2023.

Ruíz Rodríguez Angélica vs. Pacheco Velázquez Javier y Pacheco Velázquez Javier. Controversias del Orden Familiar Promueven Inc. de Cancel. de Pensión Alimenticia. 1 Acdo. Núm. Exp. 1453/2012 Inc. de Cancel. de Pensión Alimenticia del Joven Jair Pacheco Ruíz.

Ruíz Rodríguez Sagrario vs. Moreno Hernández Luis Alejandro. Exh. Familiar 1 Acdo. en Exhorto. Núm. Exp. 1839/2024.

Sánchez Valencia Candelario su Sucesión. Sucesorio Familiar Copias C. Solicitadas por el Señor Rafael. 1 Acdo. Núm. Exp. 711/2022.

Segundo Ventura Celia vs. Castañeda Mora José. controversias del orden familiar promociones en conjunto: señor josé realiza manifestaciones de estudio socioeconómico, solicita vista a mp, señora celia devuelve minuta diligenciada e imss rinde informe solicitando prorroga. 1 acdo. núm. exp. 2141/2023.

Torres Bonilla Laura vs. Rodríguez Sánchez Pedro. Exh. Familiar 2 Acdos. en Exhorto. Núm. Exp. 2019/2024.

AUDIENCIA

Álvarez Gómez Carlos José. Aud. 815 Sucesorio Familiar. 1 audiencia. Núm. Exp. 1261/2024.

López Flores Laura su Suc. Aud. Platica Con Las Partes Convn. Adjud. Sucesorio Familiar. 1 Aud. en Otros. Núm. Exp. 369/2021 Cuarta Sección.

López Olvera Jacquelin vs. Díaz Vélez Abraham. Aud. de Ley Se Ordenan Terapias y Se Difiere Controversias del Orden Familiar 1 Aud. en Incidente. Núm. Exp. 4363/2024 Inc. de Cump. de Convivencia.

Martínez Rocha Regina vs. López Zamudio Armando. Continuación Aud. de Ley Controversias del Orden Familiar 1 audiencia. Núm. Exp. 1123/2024.

SENTENCIAS DEFINITIVAS DEL 6 DE DICIEMBRE DEL 2024

Ramírez Benavidez Ignacio su Sucesión. Sucesorio Familiar #Sentencia Def. Adjudicación 1 Núm. Exp. 1667/2022 Secc. Cuarta

Reyes Carmona Ariadna vs. Noriega Méndez Sigfrido Iván. Controversias del Orden Familiar Sent. Def. 1 Núm. Exp. 315/2024

EL SECRETARIO DE ACUERDOS
LIC. HÉCTOR YAOTZIN GONZÁLEZ VELÁZQUEZ

SECRETARÍA "B"
ACUERDOS DEL 6 DE DICIEMBRE DEL 2024

Alcaraz Pardo Laura Leticia vs. Ceja Aguilar Edgar Rodolfo. Controversias del Orden Familiar Señora Solicita Se Decreten Cuidados del Niño a su Favor y Oficios; Señora Desahoga Requerimiento de Información. 1 Acdo. Núm. Exp. 1890/2024.

Alvarado Weigend Mariana vs. Palomo Figueroa Javier Alejandro. Exh. Familiar 1 Acdo. en Exhorto. Núm. Exp. 2718/2024.

Aquino Ignacio Martha Sofía. Juris. Voluntaria Familiar Autorizaciones y Requerimiento de Domicilio. 1 Acdo. Núm. Exp. 1820/2018.

Avilés Zúñiga Arlae Nayeli vs. Zapatero Carrillo Carlos Alberto. Controversias del Orden Familiar Ratificar. 2 Acdos. Núm. Exp. 1712/2024.

Blanco Muñoz Virginia su Sucesión. Sucesorio Familiar Coheredera Acepta y Protesta Cargo de Albacea. 1 Acdo. Núm. Exp. 1362/2024.

Bravo Martínez Felipe vs. María Dle Carmen Huerta Zepeda. Especial Familiar Se Notifica de Llegada de Autos de Notario. 1 Acdo. en Expedientillo. Núm. Exp. 56/2003 Bis. 1.

Capetillo Salas Nili vs. Capetillo Zepeda José Antonio. Exh. Familiar 2 Acdos. en Exhorto. Núm. Exp. 1866/2024.

Carranza León Nayeli vs. Oliver Estrada Jonathan. Controversias del Orden Familiar Devulve Minutas y Se Ordena Girar Oficio Al Imss de Bienestar. 1 Acdo. Núm. Exp. 3106/2024.

Cruz Espinoza Wendy Yaqueline vs. Rivera Ramírez Obed. Controversias del Orden Familiar Sra. Autoriza Profesionista; Sra. Devuelve Minuta Oficio; Actuaria Devuelve Ced. Sin Diligenciar; Secretaría de Marina Remite Informe. 1 Acdo. Núm. Exp. 1446/2024.

Díaz Mancilla Martha Patricia vs. Pérez García Alejandro. Controversias del Orden Familiar Ced. Sin Diligenciar. 2 Acdos. Núm. Exp. 1476/2021.

Drivet Molgora Eduardo vs. Sucesorio Familiar Archivo Judicial Devuelve Autos; Coher. Solicita Oficio a Archivo Judicial para Devolución de Expediente. 1 Acdo. Núm. Exp. 1532/1980.

Escobar Yermo Héctor su Suc. Exh. Familiar 1 Acdo. en Exhorto. Núm. Exp. 1720/2024.

García Barranco José Epifanio su Sucesión. Sucesorio Familiar Archivo Judicial Devuelve Expediente. 1 Acdo. Núm. Exp. 74/2024.

García Reza Érika vs. Rodríguez Hernández Lucio. Controversias del Orden Familiar # Entrega de Billete. 1 Acdo. Núm. Exp. 4196/2024.

García Silva Argelia vs. Duarte Ángeles Israel. Exh. Familiar 2 Acdos. en Exhorto. Núm. Exp. 1854/2024.

González Dorantes Guadalupe vs. Chávez Becerril Fernando. Exh. Familiar 1 Acdo. en Exhorto. Núm. Exp. 1902/2024.

González Hernández Érika Patricia vs. Hernández Morales Rubén Simón. Exh. Familiar 1 Acdo. en Exhorto. Núm. Exp. 1516/2024.

Hernández López Ana Silvia vs. Héctor Aarón Roa Sánchez. Controversias del Orden Familiar Señora Solicita Oficio a la Secretaría de Seguridad Ciudadana. 1 Acdo. Núm. Exp. 106/2019.

Jiménez Sandoval Adrián. Test. Radicación del 41 Familiar. 1 Acdo. Núm. Exp. 2756/2024.

Kachura Olga vs. García Shelly Alejandro. Controversias del Orden Familiar el Señor Exhibe Billetes de Depósito. 1 Acdo. Núm. Exp. 510/2023.

Maldonado García Rocío vs. Panti Luna César Oswaldo. Controversias del Orden Familiar Se Recibe Informe de Percepciones y Ced. Sin Diligenciar. 1 Acdo. Núm. Exp. 1988/2024.

Mejía Guzmán Pedro su Sucesión. Sucesorio Familiar Mandataria Solicita Se Requiera a Cohers. Señalen Dom. para Oír y Recibir Notificaciones. 1 Acdo. Núm. Exp. 1148/2021.

Memetla Martínez Claudia vs. Luis Manuel Retana Romero. Controversias del Orden Familiar Secretaria de Salud Remite Informe; Mandataria Devuelve Minuta; Secretaría de Salud Remite Anexos. 1 Acdo. Núm. Exp. 1986/2015.

SOLO CONSULTA
SOLO CONSULTA
SOLO CONSULTA

Molina Conzuelo Tania vs. Luis Mauricio Hernández Vargas. Especial Familiar el Mandatario Judicial Interpone Recurso de Apelación. 1 Acdo. Núm. Exp. 216/2017 Inc. para Regular Las Causas Inherentes Aldivorcio.

Mora Hernández Sergio Ernesto vs. Ayala García María Otilia. Especial Familiar Desahogo de Requerimiento. 1 Acdo. Núm. Exp. 2638/2024.

Murillo Arriola Rosalba vs. De Jesús Bernardino Francisco Daniel. Controversias del Orden Familiar Solicita Of. Al Issste y de Localización. 1 Acdo. Núm. Exp. 706/2024.

Nicasso de Olivares Vaniela vs. Peter Schroder Klaus. Exh. Familiar 1 Acdo. en Exhorto. Núm. Exp. 2004/2024.

Olivares Quiroz María Guadalupe su Sucesión. Sucesorio Familiar Denunciante Autoriza en Séptimo Párrafo. 1 Acdo. Núm. Exp. 3410/2024.

Pérez Fuentes Sergio vs. Silvestre Regueira Odili. Exh. Familiar 1 Acdo. en Exhorto. Núm. Exp. 2096/2024.

Ramírez Montes de Oca Andrea Arabella vs. Guillermo Enrique Estrada Adán. Controversias del Orden Familiar Certificación de Sobre Con Pericial en Trabajo Social. 1 Acdo. Núm. Exp. 1808/2016.

Ramírez Rangel Montserrat y Ochoca Romo César. Controversias del Orden Familiar Señor Solicita Copias Certificadas de todo Lo Actuado. 1 Acdo. Núm. Exp. 170/2023.

Rendón Rosales Yeni Julieta vs. Virues Hernández Gustavo. Controversias del Orden Familiar Devuelve Minutas; Solicita Se Entregue Cheque; y Oficio Informa Pago (Ane). 1 Acdo. Núm. Exp. 876/2022.

Reyes Lugo Raúl vs. Molina Reyes Angélica Socorro. Especial Familiar Señor Señala Domicilio, Correo, Autoriza Mandatarios y Personas en Séptimo Párrafo del Cp. C. y Desahoga Prevención de Radicación de Expediente. 1 Acdo. Núm. Exp. 5030/2024.

Reyes Lugo Raúl vs. Molina Reyes Angélica Socorro. Especial Familiar Señora Desahoga Prevención de Auto de Radicación, Señala Dom. y Autoriza en Séptimo Párrafo del 112 del Cpc. 3 Acdos. en Incidente. Núm. Exp. 5030/2024 Inc. de Guarda y Custodia y Alimentos.

Rocha Slordia Juan José vs. Medina Mireles María Guadalupe. Especial Familiar Dada Cuenta Reb. Auto 7 Marzo 24. 1 Acdo. en Incidente. Núm. Exp. 582/2020 Inc. de Liquidación de Sociedad Conyugal, Tomo II.

Torres Cortés Elpidio. Sucesorio Familiar Llegada de Autos de Notaria. 1 Acdo. Núm. Exp. 1802/2017.

Ugarte Luiselli María vs. Gallástegui Villalpando José Ignacio. Exh. Familiar 1 Acdo. en Exhorto. Núm. Exp. 2094/2024.

Velázquez Mendoza Elizabeth vs. José Miguel Rivas Trueba. Controversias del Orden Familiar la Señora Realiza Manifestaciones. 2 Acdos. Núm. Exp. 1994/2018.

Vergara Muñoz Diana Lizbeth vs. Téllez Huerta Jorge. Especial Familiar Cedula Sin Diligenciar. 1 Acdo. Núm. Exp. 950/2024.

De la Rosa García Joaquín vs. Vilchis Esquivel Érika. Controversias del Orden Familiar Mandatario Judicial Autorizaciones. 1 Acdo. Núm. Exp. 2282/2024.

AUDIENCIA

Díaz Mancilla Martha Patricia vs. Pérez García Alejandro. Aud. Platica Con Partes Controversias del Orden Familiar 1 Aud. en Incidente. Núm. Exp. 1476/2021 Inc. de Cancel. de Pensión Alimenticia.

García Paz Rosa su Sucesión. Aud. 790 del Cpc. Sucesorio Familiar. 1 audiencia. Núm. Exp. 1392/2024.

Kachura Olga vs. García Shelly Alejandro. Audienia de Ley Controversias del Orden Familiar 1 audiencia. Núm. Exp. 510/2023.

SENTENCIAS DEFINITIVAS DEL 6 DE DICIEMBRE DEL 2024

Pérez Nájera Teresita de Jesús vs. Rodríguez Valdez Edgar Iván. Controversias del Orden Familiar Aud. de Ley Convn. 1 Núm. Exp. 1450/2024

El Secretario de Acuerdos

LIC. MARIELA LABASTIDA SÁNCHEZ

TRIGÉSIMO PRIMERO DE LO FAMILIAR

SECRETARÍA "A"

ACUERDOS DEL 6 DE DICIEMBRE DEL 2024

Altamirano Escobar Iselda vs. Ramos Martínez Efraín. Controversias del Orden Familiar 2 Acdos. Núm. Exp. 1751/2024.

Álvarez Espinoza José. Sucesorio Familiar Tomo II Secc. Segunda. 1 Acdo. Núm. Exp. 2063/2017 Tomo II Secc. Segunda.

Arenas Lira Alejandra vs. López Rodríguez Daniel. Especial Familiar Inc. de Cancel. de Pensión Alimenticia. 1 Acdo. en Incidente. Núm. Exp. 95/2021 Inc. de Cancel. de Pensión Alimenticia.

Balderas García Cándido. Sucesorio Familiar 1 Acdo. Núm. Exp. 1177/2018.

Cisneros Villalobos Elizabeth Paloa vs. Hernández de la Cerda José Roberto. Controversias del Orden Familiar Tomo V Principal. 2 Acdos. Núm. Exp. 703/2023 Tomo V Principal.

Contreras Vásquez Rode. Sucesorio Familiar 1 Acdo. Núm. Exp. 2005/2024.

Fernández Gutiérrez Fernando. Sucesorio Familiar Secc. Segunda. 1 Acdo. Núm. Exp. 2379/2014 Secc. Segunda.

García Calzada Fabiola vs. Ojeda Escoto Juan Carlos. Controversias del Orden Familiar Tomo V Principal. 1 Acdo. Núm. Exp. 1213/2019 Tomo V Principal.

García García Jesús Raúl vs. Rodríguez Castillo Milka Abigail. Controversias del Orden Familiar 2 Acdos. Núm. Exp. 1467/2024.

Guadarrama Rojas Laramy vs. Romo Velasco Antonio Fernando. Exh. Familiar Expedientillo. 1 Acdo. en Exhorto. Núm. Exp. 1991/2024.

Hernández González María de Lourdes. Sucesorio Familiar 1 Acdo. Núm. Exp. 1293/2024.

Hernández y Menéndez Alfredo. Sucesorio Familiar Secc. Cuarta. 1 Acdo. Núm. Exp. 587/2020 Secc. Cuarta.

Huacuja Acevedo Ricardo Javier vs. Ocampo Hurtado Sara Elena. Especial Familiar Tomo Iii Principal. 1 Acdo. Núm. Exp. 1497/2022 Tomo Iii Principal.

Lipsky Wierzbicki Natalie Fanny vs. Kably Cababie Miguel. Especial Familiar Expedientillo. 1 Acdo. Núm. Exp. 1191/2023 Principal.

Luna Luna Filemón Calixto y/o Luna Filemón Calixto. Sucesorio Familiar 2 Acdos. Núm. Exp. 2017/2024.

Meneses Molina Diana vs. Avendaño Fabila José Luis. Controversias del Orden Familiar 1 Acdo. Núm. Exp. 1545/2024.

Ortiz Naranjo Juan. Sucesorio Familiar 1 Acdo. Núm. Exp. 711/2018.

Patrón Delgado Ana María vs. Jaime David Silva García. Controversias del Orden Familiar Inc. de Cancel. de Pensión Alimenticia. 1 Acdo. en Incidente. Núm. Exp. 1847/2010 Inc. de Cancel. de Pensión Alimenticia Definitiva.

Ramírez Morales Armando Isai vs. Hernández Callejas Elizabeth. Controversias del Orden Familiar 3 Acdos. Núm. Exp. 795/2024.

Ramos Carranza Sihomara Yaneth vs. Rivera Romero Julio César. Controversias del Orden Familiar Inc. de Cambio de Guarda y Custodia. 1 Acdo. en Incidente. Núm. Exp. 909/2019 Inc. de Cambio de Guarda y Custodia.

Ramos Carranza Sihomara Yaneth vs. Rivera Romero Julio César. Controversias del Orden Familiar Tomo VII Principal. 1 Acdo. Núm. Exp. 909/2019 Tomo VII Principal.

Reyes Pichardo Silvia y Reyes Pichardo Margarita y Reyes Pichardo María de Lourdes vs. Herros Olea Jorge Arturo. Controversias del Orden Familiar 1 Acdo. Núm. Exp. 1873/2024.

Rico Barajas José Antonio. Sucesorio Familiar 1 Acdo. Núm. Exp. 569/2024.

Roch Vázquez Alejandro vs. Guerrero Hurtado Hazel. Especial Familiar Tomo III Principal. 1 Acdo. Núm. Exp. 573/2018 Tomo III Principal.

Roldán López Blanca Estela vs. Muñoz González Rodrigo. Controversias del Orden Familiar Tomo II Principal. 1 Acdo. Núm. Exp. 1397/2022 Tomo II Principal.

Romero Jiménez Aarón vs. Vega López Gabriela Lizeth. Controversias del Orden Familiar Vía de Apremio. 1 Acdo. en Incidente. Núm. Exp. 253/2022 Vía de Apremio.

Salas Ortiz Alicia. Sucesorio Familiar 1 Acdo. Núm. Exp. 1361/2024.

Salazar Aguilar Juvenal. Sucesorio Familiar Inc. de Remoción de Albacea. 1 Acdo. en Incidente. Núm. Exp. 1809/2019 Inc. de Remoción de Albacea.

Sánchez Enciso Norma Juana vs. Zayas Hernández Luis Miguel. Controversias del Orden Familiar Inc. de Cancel. de Pensión Alimenticia. 2 Acdos. en Incidente. Núm. Exp. 253/2019 Inc. de Cancel. de Pensión Alimenticia.

Solana Zamora Claudia. Sucesorio Familiar 1 Acdo. Núm. Exp. 2027/2024.

SOLO CONSULTA
SOLO CONSULTA
SOLO CONSULTA

Soria Magaña Claudia vs. José Ernesto Pérez Pérez. Ord. Civil Familiar Expedientillo. 1 Acdo. Núm. Exp. 1421/2012.
Soto Luna Genoveva. Sucesorio Familiar 1 Acdo. Núm. Exp. 529/2024.
Urrutia y Méndez Luis Humberto. Int. Secc. Primera. 1 Acdo. Núm. Exp. 5/2012.
Urrutia y Méndez Luis Humberto. Sucesorio Familiar Secc. Cuarta. 1 Acdo. Núm. Exp. 5/2012 Secc. Cuarta.
Valencia Sánchez Montserrat vs. Villanueva Jiménez Raúl. Controversias del Orden Familiar Tomo II Principal. 1 Acdo. Núm. Exp. 697/2020 Tomo II Principal.
Vera Víctor Manuel vs. María Dolores Vargas Arteaga. Controversias del Orden Familiar Expedientillo. 1 Acdo. Núm. Exp. 843/2010 Bis. 1.
AUDIENCIA
Arenas Lira Alejandra vs. López Rodríguez Daniel. Aud. Especial Familiar. 1 Aud. en Incidente. Núm. Exp. 95/2021 Inc. de Cancel. de Pensión Alimenticia.
Flores Tefel Viridiana Dafne vs. Gómez Sánchez Víctor Jesús. Aud. Controversias del Orden Familiar 1 audiencia. Núm. Exp. 1317/2024.
Salas Guajardo Zamara Berenice y Tecuanhuehue Anacleto Óscar. Aud. Especial Familiar. 1 audiencia. Núm. Exp. 627/2024.
El Secretario de Acuerdos
LIC. CRISTINA CÓRDOBA GARCÍA

SECRETARÍA "B"
ACUERDOS DEL 6 DE DICIEMBRE DEL 2024

Arista Reyes Karina vs. Arrona Guarneros Fernando Geovanny. Especial Familiar 1 Acdo. Núm. Exp. 1142/2021.
Arzamendi Luna Manuela. Sucesorio Familiar 1 Acdo. Núm. Exp. 1934/2023.
Ayala Amézcua Patricia vs. Gómez Zárate Javier. Controversias del Orden Familiar 2 Acdos. Núm. Exp. 666/2017 Tomo III.
Cedillo Rodríguez Jael Azenat vs. Llanos Carmona Miguel Ángel. Especial Familiar Tomo IV del Inc. de Consecuencias Inherentes a la Disol. del Vínculo Matrimonial. 1 Acdo. en Otros. Núm. Exp. 746/2022 Inc. de Consecuencias Inherentes a la Disolucin del Vínculo Matrimonial Tomo IV.
Cervantes Yerena Gabriela Virginia vs. Nolasco Rivera Arturo. Controversias del Orden Familiar Expedientillo. 1 Acdo. en Expedientillo. Núm. Exp. 1258/2011.
Contreras Jordán Lluvia Yolotzin vs. Pérez Hernández Sergio. Controversias del Orden Familiar Vía de Apremio II. 1 Acdo. Núm. Exp. 548/2019 Vía de Apremio.
Hernández Cáceres Haydee vs. Bastida González Héctor Gabriel. Especial Familiar Principal. 1 Acdo. Núm. Exp. 2006/2023.
Hernández López María Magdalena vs. Robledo Abad Jorge Alejandro. Controversias del Orden Familiar Too III. 1 Acdo. Núm. Exp. 52/2021 Tomo III.
López Rojas Ana Gabriela vs. Edson Daniel Jiménez Pomar. Ord. Civil Familiar Tomo II del Principal. 1 Acdo. en Incidente. Núm. Exp. 1226/2013 Inc. II.
Luis Claudio Adela vs. Fred Carcaño Llamas. Ord. Civil Familiar Expedientillo. 1 Acdo. Núm. Exp. 344/2008.
Noriega López Jaime. Sucesorio Familiar 1 Acdo. Núm. Exp. 1112/2009 Tomo II de la Secc. Primera.
Ocadiz Cadeñanez Gricelda Leticia. Sucesorio Familiar Tomo II de la Secc. Primera. 1 Acdo. Núm. Exp. 1270/2018 Tomo II de la Secc. Primera.
Pérez Marmolejo María de la Luz. Sucesorio Familiar 2 Acdos. Núm. Exp. 1956/2024.
Quijano Quiterio Perla Evelyn vs. Campuzano Zúñiga Carlos. Controversias del Orden Familiar Tomo II. 1 Acdo. Núm. Exp. 926/2021 Tomo II.
Ramírez López Nallely Maricela vs. Monroy Contreras Adrián. Controversias del Orden Familiar Tomo II. 1 Acdo. Núm. Exp. 1996/2019 Tomo II del Principal.
Ramírez López Nallely Maricela vs. Monroy Contreras Adrián. Controversias del Orden Familiar Tomo III. 1 Acdo. Núm. Exp. 1996/2019 Bis. 2 Tomo III.
Ramírez Ronzon Adriana de Los Milagros vs. Montero Mendoza Enrique. Controversias del Orden Familiar Tomo III. 1 Acdo. Núm. Exp. 2140/2016 Tomo III.
Ramos Montiel Ezequiel Antonio vs. Sánchez López Diana Margarita. Controversias del Orden Familiar Tomo III. 1 Acdo. Núm. Exp. 1388/2023 Tomo III.
Reséndiz Andrade Rebeca y Reséndiz Andrade Rebeca vs. Roberto Rubí Teoyotl. Ord. Civil Familiar Tomo III. 1 Acdo. Núm. Exp. 266/2010 Bis. 1 Tomo III.
Salinas Gómez Francisco vs. Villalobos Ramírez Mónica de Lourdes. Controversias del Orden Familiar Tomo V. 1 Acdo. Núm. Exp. 614/2016 Tomo V del Principal.
Sánchez García Alexandro vs. Ramírez García Érika Rubí. Controversias del Orden Familiar Comparec. Billete Diciembre 2024. 1 Acdo. Núm. Exp. 852/2022 Tomo II.
Santiago Cortés Emanuel vs. Santiago Figueroa Adriana. Controversias del Orden Familiar Tomo II. 1 Acdo. Núm. Exp. 1010/2022 Tomo II.
Serralde Martínez Mayra vs. Gerardo Omar Jiménez Tapia. Controversias del Orden Familiar Principal. 2 Acdos. Núm. Exp. 470/2015.
Vilchis Estévez Vrina Yamit vs. Rentería Velaez Ángel. Controversias del Orden Familiar Tomo II Pricipal. 1 Acdo. Núm. Exp. 1684/2021 Tomo II del Principal.
Zúñiga Sánchez Verónica vs. Rangel Morales Julio César. Controversias del Orden Familiar Tomo II. 1 Acdo. Núm. Exp. 218/2017 Tomo II.
Álvarez Sánchez Itzel y Morales Álvarez Brexel Yahir vs. Morales Hernández Socrates Alberto. Controversias del Orden Familiar 1 Acdo. Núm. Exp. 1476/2023 Tomo II.
AUDIENCIA
Esquivel Peña María del Rosario. Entrevista Ord. Civil Familiar. 1 audiencia. Núm. Exp. 1186/2006 Tomo II.
Hernández Gutiérrez Enrique. Aud. 790 Cpc Sucesorio Familiar. 1 audiencia. Núm. Exp. 122/2017 Tomo II de la Secc. Primera.
CONCILIADORA EN FUNCIONES DE SECRETARIA DE ACDOS. B POR MINISTERIO DE LEY
LICENCIADA EDNA OLIVARES ORTIZ,

TRIGÉSIMO SEGUNDO DE LO FAMILIAR

SECRETARÍA "A"
ACUERDOS DEL 6 DE DICIEMBRE DEL 2024

Alexander Rodríguez Cynthia vs. Munguía González Crystian Eduardo. Controversias del Orden Familiar Manifestaciones [Ern]. 1 Acdo. Núm. Exp. 1019/2024.
Aragón Queda Nicanor su Sucesión. Sucesorio Familiar audiencia. 1 Acdo. Núm. Exp. 285/2024.
Arguello Flores Karina vs. Iván Alvarado Huitrón. Especial Familiar Rebeldia Agravios E. 1 Acdo. en Incidente. Núm. Exp. 73/2016 Inc. de Cobro de Pensiones Caidas, Parciales y su Actualización.
Baltazar Alcantar Marisela vs. Hernández López Emilio Miguel. Controversias del Orden Familiar M. 1 Acdo. en Incidente. Núm. Exp. 2037/2018 Inc. Incumplimiento Régimen de Visitas y Convivencias.
Bustamante Hernández Pedro su Sucesión. Sucesorio Familiar audiencia. 1 Acdo. Núm. Exp. 543/2024.
Campos Perera Carmen Regina su Sucesión. Sucesorio Familiar Vista [E]. 1 Acdo. Núm. Exp. 911/2023.
Cid Velázquez Josefa vs. Eric Giovanni López Juárez. Controversias del Orden Familiar Cedula [E]. 1 Acdo. Núm. Exp. 447/2015.
Corona Álvarez Secundino Tranquilino su Sucesión. Sucesorio Familiar M. 1 Acdo. en Otros. Núm. Exp. 1763/2022 Cuarta Sección.
Espiridion Hernández Marco Antonio vs. Flores Herrera Lizbeth. Controversias del Orden Familiar Aclaración [E]. 1 Acdo. Núm. Exp. 1957/2024.
Femat Montoya Hilda Sofía vs. De María y Campos Solís Miguel. Especial Familiar Manifestaciones [Ern]. 1 Acdo. en Incidente. Núm. Exp. 1933/2018 Inc. de Incremento de Pensión Alimenticia.
Gallegos Gallegos José Guadalupe su Sucesión. Sucesorio Familiar audiencia. 1 Acdo. Núm. Exp. 1113/2024.
Hernández Barilla José de Jesús vs. Domínguez González Wendoline Alishai. Controversias del Orden Familiar 1 Acdo. Núm. Exp. 753/2024.

SOLO CONSULTA

Hernández Jasso Martín vs. Mondragón Márquez Alicia. Especial Familiar M. 1 Acdo. Núm. Exp. 1625/2023.
Hernández Silva Jenifeer Itzel vs. Rosas Vázquez César Erik. Controversias del Orden Familiar Ordena Cedula [E]. 2 Acdos. Núm. Exp. 1517/2024.
Hernández Oliver Adriana vs. Juan Carlos Díaz Vargas. Controversias del Orden Familiar Billete [E]. 1 Acdo. Núm. Exp. 1997/2014 Principal Tomo III.
Lagunas Mejía Carolina vs. Tomás César Gómez Nava. Controversias del Orden Familiar Amparo e 0478. 1 Acdo. en Amparo. Núm. Exp. 1321/2005 707/2024- III Promov. por César Dirceu Gómez Lagunas.
López Ramírez María Marta Antonia su Sucesión. Sucesorio Familiar Comparecencia [E]. 1 Acdo. Núm. Exp. 1627/2023.
Martínez Gómez Derbin vs. Hernández Lara Abisai. Especial Familiar M. 2 Acdos. en Incidente. Núm. Exp. 3107/2024 Inc. de Pensión Alimenticia.
Martínez Ramírez Alba Nellys vs. Llana Carretero Mariano. Controversias del Orden Familiar Expdllo. [E]. 1 Acdo. Núm. Exp. 647/2021 Cuad. Principal Tomo III.
Moreno Acosta Nancy Nayelly vs. Eduardo González Hernández. Alim. Comparec. Comparecencia [E]. 1 Acdo. Núm. Exp. 1239/2003.
Muñeton Benítez José Manuel vs. Gutiérrez Torres María de la Luz. Especial Familiar M. 2 Acdos. en Incidente. Núm. Exp. 893/2024 Segundo Inc. de Liquidación de la Sociedad Conyugal.
Muñoz Cruces María Gloria. Sucesorio Familiar M. 1 Acdo. Núm. Exp. 2057/2024.
Nava Milán Alexandra vs. Jiménez Victoria José Alfredo. Controversias del Orden Familiar Ordena Oficio [E]. 2 Acdos. Núm. Exp. 1931/2024.
Pirin Sánchez María Julia. Juris. Voluntaria Familiar Razón [E]. 1 Acdo. Núm. Exp. 1703/2022.
Roa Núñez José Roberto vs. Peña Lara Brenda Karina. Controversias del Orden Familiar Informe [E]. 1 Acdo. Núm. Exp. 2783/2024 Principal.
Rosales Falcón Jesús. Sucesorio Familiar Copias [E]. 1 Acdo. Núm. Exp. 1835/2022 Secc. Segunda.
Saucedo Griffith Michael David vs. Orozco Castro Miriam del Inmaculado Corazón. Especial Familiar M. 1 Acdo. Núm. Exp. 3305/2024.
Semegone Daniela Haydee vs. Vallejos Pablo Esteban. Especial Familiar Razón Copias. 1 Acdo. Núm. Exp. 1065/2024.
Sánchez Medellín Irais Gabriela vs. Adrián Saldívar Bernal. Controversias del Orden Familiar Expdllo. [E]. 1 Acdo. en Expedientillo. Núm. Exp. 831/2014 Expedientillo.
Torices Morales Fidela (Actual). Test. No Ha Lugar [E]. 1 Acdo. Núm. Exp. 1471/2006.
Trejo Ibarra Carlos Ramón vs. Sánchez Ramírez Renata de Jesús. Especial Familiar M. 1 Acdo. en Incidente. Núm. Exp. 1273/2014 Inc. de Vía de Apremio (Seis.
Vázquez González Juan Luis vs. Hurtado Guzmán Celia. Especial Familiar Razon Dilig. e 3180. 1 Acdo. Núm. Exp. 389/2023.
Yáñez López Mariana Maricela vs. Miguel Alfonso López Aguilar y Otros. Controversias del Orden Familiar Dilig. Not. Pers. 8881. 1 Acdo. en Incidente. Núm. Exp. 507/2020 Inc. de Cambio de Guarda y Custodia Tomo Dos.
Álvarez Miranda Micaela. Sucesorio Familiar M. 1 Acdo. en Incidente. Núm. Exp. 1151/2023 Inc. de Remoción de Albacea.
NO PUBLICADOS
Aguilar Palacios Diana vs. Rojas Velázquez Luis Alberto. Controversias del Orden Familiar No Ha Lugar [E]. 1 Acdo. Núm. Exp. 1697/2023.
Álvarez Herrera Felipe vs. No Hay. Sucesorio Familiar Primera Sala Confirma E8303. 1 Acdo. en Incidente. Núm. Exp. 441/2003 Vía de Apremio. Rentas Noviembre 2017 a Septiembre 2018.
Barrios Hernández Misael Ricardo vs. Tapia Aranda Ivonne Alejandra. Controversias del Orden Familiar Autr. Sicor e 6940. 2 Acdos. Núm. Exp. 2071/2024.
Castillejos Pérez Rolando vs. González Rivera Jacqueline. Controversias del Orden Familiar Desahogo Vista E. 1 Acdo. Núm. Exp. 1757/2022 Tomo III del Cuad. Principal.
Landeros Cruz Emma. Sucesorio Familiar Designación Albacea E. 1 Acdo. Núm. Exp. 1749/2018.
Vázquez González Juan Luis vs. Hurtado Guzmán Celia. Especial Familiar Manifestaciones e 6846. 1 Acdo. Núm. Exp. 389/2023.
Vázquez González Juan Luis vs. Hurtado Guzmán Celia. Especial Familiar Estarse e 3461. 5 Acdos. en Incidente. Núm. Exp. 389/2023 Inc. de Cump. y Modificación de Convenio.
AUDIENCIA
Flores Woods Óscar Eduardo vs. Pablos Saucedo Gabriela. Plática de Menor. Exh. Familiar. 1 Aud. en Exhorto. Núm. Exp. 1669/2024.
Quintanilla Zamora José su Sucesión. Aud. 801 Sucesorio Familiar. 1 audiencia. Núm. Exp. 2205/2023.

EL SECRETARIO DE ACUERDOS
LIC. ERNESTO VILLARREAL TÉLLEZ

SECRETARÍA "B"
ACUERDOS DEL 6 DE DICIEMBRE DEL 2024

Abril Gómez Gómez vs. José Benjamín Sánchez Alanís. Controversias del Orden Familiar 1 Acdo. Núm. Exp. 246/2021.
Aguilar Rodríguez Luis Adolfo, su Sucesión. Sucesorio Familiar 42 Fam. 1 Acdo. Núm. Exp. 3592/2024.
Alcántara Rodríguez Cecilia vs. Aguilar Hernández Fidel Mario. Controversias del Orden Familiar 42 Fam. 1 Acdo. Núm. Exp. 3476/2024.
Álvarez Martínez Alfredo su Sucesión. Sucesorio Familiar F. 1 Acdo. Núm. Exp. 2884/2024.
Álvarez Martínez Verónica vs. Méndez López Gustavo. Controversias del Orden Familiar F. 2 Acdos. Núm. Exp. 2044/2023.
Álvarez Ochoa Lorenzo Elías. Juris. Voluntaria Familiar 42 Fam. 1 Acdo. Núm. Exp. 3294/2024.
Aquino Mothelet Ivett vs. Arroyo Osorio Víctor Gabriel. Exh. Familiar F. 1 Acdo. en Exhorto. Núm. Exp. 1910/2024.
Arrasola Pinacho Lourdes Leticia su Sucesión. Sucesorio Familiar 42 Fam. 1 Acdo. Núm. Exp. 3418/2024.
Ayala Baltazar Abraham vs. Pedraza Aguilar Rosalva. Especial Familiar 42 Fam. 1 Acdo. Núm. Exp. 3586/2024.
Ayala Rodríguez José Alfredo su Sucesión. Sucesorio Familiar F. 1 Acdo. Núm. Exp. 450/2024.
Barajas Hidalgo Marissa vs. Dolores Jiménez Isidro. Controversias del Orden Familiar F. 1 Acdo. Núm. Exp. 966/2020.
Barbosa González Meissy Moyana vs. Sánchez Buendía Juan Carlos. Controversias del Orden Familiar F. 1 Acdo. Núm. Exp. 270/2020.
Betancourt Martínez Areli Saeline vs. Vázquez Reyes Aldo Giovani. Controversias del Orden Familiar de la Actora Y. 2 Acdos. Núm. Exp. 1942/2024.
Bravo Yáñez Hilaria Beatriz vs. Arroyo Luna Felipede Jesús. Ord. Civil Familiar Reslución Sala Confirma. 1 Acdo. en Incidente. Núm. Exp. 886/1993 Inc. de Entrega de Pago Cosignado.
Caballero Robles Teresita del Rosario vs. Perea Martínez Arturo. Especial Familiar F. 2 Acdos. en Incidente. Núm. Exp. 522/2019 Inc. de Modificación de Convenio.
Cantera Camacho Lucía vs. Martínez Cruz Luis Bernardo. Controversias del Orden Familiar 1 Acdo. en Incidente. Núm. Exp. 1968/2019 Inc. de Modificación de Covenio Definitivo.
Carrillo Carranza Lidia vs. Rivera Montes de Oca René. Controversias del Orden Familiar 42 Fam. 1 Acdo. Núm. Exp. 3348/2024.
Carrillo Reyes José Alberto vs. Arenas Paredes Jenny. Exh. Familiar F. 1 Acdo. en Exhorto. Núm. Exp. 1850/2024.
Castañeda Arriaga Tayana vs. Cabañas Andraca Yohan Baruk. Especial Familiar 42 Fam. 1 Acdo. Núm. Exp. 3412/2024.
Correa Hernández Guadalupe Adriana vs. Cortez Moreno Marcos. Alim. Comparec. F. 1 Acdo. Núm. Exp. 1628/2007.
Correa Hernández Víctor. Juris. Voluntaria Familiar 42 Fam. 1 Acdo. Núm. Exp. 3674/2024.
Cortés Salazar Sixta Lourdes. Especial Familiar F. 1 Acdo. Núm. Exp. 2274/2019 Inc. de Compesación.
Cruz Ocampo Diana Alejandra vs. Esparza Márquez Juan Jesús. Controversias del Orden Familiar F. 1 Acdo. en Expedientillo. Núm. Exp. 360/2024.
Cruz Quinto Juana. Controversias del Orden Familiar F. 1 Acdo. en Otros. Núm. Exp. 1338/1999 Secc. Segunda.
Dagio Rebollar Agustín. Sucesorio Familiar 42 Fam. 1 Acdo. Núm. Exp. 3386/2024.

SOLO CONSULTA
SOLO CONSULTA
SOLO CONSULTA

Díaz Deras Salvador vs. Gómez Olvera Isabel. Especial Familiar F. 1 Acdo. Núm. Exp. 1866/2021.
Díaz Deras Salvador vs. Gómez Olvera Isabel. Especial Familiar F. 1 Acdo. en Incidente. Núm. Exp. 1866/2021 Inc. de Modificación de Convenio.
Díaz Gómez Giovano Julián. Juris. Voluntaria Familiar 2 Acdos. Núm. Exp. 1376/2023.
Donaciano Ávila Serapio. Sucesorio Familiar F. 1 Acdo. Núm. Exp. 1774/2024.
Escobar Torres Héctor Andrés Felipe vs. Trejo Villalobos José Eduardo. Especial Familiar F. 1 Acdo. Núm. Exp. 778/2024.
Espin Carrillo Monika Alexandra vs. Noyola Poblete José Miguel. Especial Familiar 42 Fam. 1 Acdo. Núm. Exp. 3670/2024.
Espinosa Fragoso Jearim Nery vs. Rivera Hernández Brenda Alicia. Especial Familiar 42 Fam. 1 Acdo. Núm. Exp. 3302/2024.
Espitia Sánchez Joel vs. Arias Vargas Susana. Especial Familiar F. 1 Acdo. Núm. Exp. 832/2024.
Estrada López Celia Ofelia su Sucesión. Sucesorio Familiar F. 2 Acdos. Núm. Exp. 1654/2021.
Favila Alcántara Isabel vs. Vázquez Romero Israel. Controversias del Orden Familiar F. 1 Acdo. Núm. Exp. 344/2023.
Flores González Roberto Carlos vs. Quijano Santos Brenda Yasuri. Exh. Familiar F. 1 Acdo. en Exhorto. Núm. Exp. 1860/2024.
Galindo Espinoza Leonardo. Int. F. 1 Acdo. Núm. Exp. 812/1986.
García Balderas Alma Delia vs. Pérez Gómez Gerardo. Controversias del Orden Familiar 42 Fam. 1 Acdo. Núm. Exp. 3276/2024.
García Balderas Alma Delia vs. Pérez Gómez Gerardo. Controversias del Orden Familiar 42 Fam. 1 Acdo. en Expedientillo. Núm. Exp. 3430/2024.
García Leyva Hugo Alberto Montzerrat vs. Rodríguez Vázquez Viridiana. Controversias del Orden Familiar F. 1 Acdo. Núm. Exp. 1824/2024.
García Robledo Marisela vs. José Pedraza Medina. Especial Familiar F. 1 Acdo. en Expedientillo. Núm. Exp. 264/2012.
García Sánchez Aída su Sucesión. Sucesorio Familiar F. 1 Acdo. Núm. Exp. 1460/2024.
Garmendia Gómez Teresa vs. Almeida Chávez Óscar Juvenal. Controversias del Orden Familiar Requerimiento Sala. 1 Acdo. en Incidente. Núm. Exp. 3004/2024 Ejecc. de Sent. Pago de Pensión Alimenticia.
Godínez León Rafael su Sucesión. Sucesorio Familiar F. 2 Acdos. Núm. Exp. 758/2017.
Godínez Ramírez Eulalia su Sucesión. Sucesorio Familiar F. 1 Acdo. Núm. Exp. 1232/2024.
Gómez Granados Marco Antonio. Sucesorio Familiar F. 1 Acdo. Núm. Exp. 2022/2018.
González Casimiro María Flor de Abril vs. Rocha Rojas Leonel. Controversias del Orden Familiar Fj. 1 Acdo. Núm. Exp. 1988/2024.
González Gamez Adriana Guadalupe vs. Cruz Cruz Gilberto. Especial Familiar F. 2 Acdos. Núm. Exp. 1530/2021 Tomo II.
González Vergara Aidée Liliana vs. Rentería Rosey Aarón. Especial Familiar F. 1 Acdo. Núm. Exp. 3122/2024.
González Vergara Aidée Liliana vs. Rentería Rosey Aarón. Especial Familiar F. 1 Acdo. en Incidente. Núm. Exp. 3122/2024 de Ejecc. de Convenio.
González Domínguez Susana vs. Sergio Ernesto Hernández Sánchez. Especial Familiar Acceso a Sicor Y. 1 Acdo. Núm. Exp. 92/2015.
González Domínguez Susana vs. Sergio Ernesto Hernández Sánchez. Especial Familiar Acceso a Sicor Y. 3 Acdos. en Incidente. Núm. Exp. 92/2015 Inc. de Cambio de Guarda y Custodia.
Grimaldo Romero Blanca Estela vs. Hernández Soria Gerardo. Especial Familiar 42 Fam. 1 Acdo. Núm. Exp. 3428/2024.
Gutiérrez Pérez María su Sucesión. Sucesorio Familiar 42 Fam. 1 Acdo. Núm. Exp. 3432/2024.
Hernández Carrasco Regino Alfonso su Sucesión. Sucesorio Familiar 42 Fam. 1 Acdo. Núm. Exp. 3646/2024.
Hernández Escandón María Delcarmen vs. José L. Verduzco Fernández. Div. Nec. F. 1 Acdo. Núm. Exp. 278/2007.
Hernández García Edgar vs. Cano León María Guadalupe. Controversias del Orden Familiar F. 1 Acdo. Núm. Exp. 906/2024.
Hernández Ontiveros Óscar Alan vs. Sáenz Pozos Alejandrina. Especial Familiar 42 Fam. 1 Acdo. Núm. Exp. 3424/2024.
Hummel Balona Elvia. Juris. Voluntaria Familiar F. 1 Acdo. Núm. Exp. 810/2024.
Jaime Sandoval Emmanuel vs. Hernández Marín Paola. Controversias del Orden Familiar F. 1 Acdo. Núm. Exp. 606/2020.
Jiménez Ortega Joseph Bryan vs. Trejo Vargas Mayte Nallely. Controversias del Orden Familiar F. 2 Acdos. Núm. Exp. 2090/2024.
Jiménez Quiñones Naybeli Carolina vs. Martínez de la Cruz Ezequias Antonio. Controversias del Orden Familiar F. 1 Acdo. Núm. Exp. 1110/2022.
López Martínez Esperanza su Sucesión. Sucesorio Familiar 42 Fam. 1 Acdo. Núm. Exp. 3394/2024.
Luna Estrada Leonel, su Sucesión. Sucesorio Familiar 42 Fam. 1 Acdo. Núm. Exp. 3376/2024.
Luna Lozano Paulina Hortencia vs. Hernández Luna Yazmín, Sánchez Ambrocio Jorge. Controversias del Orden Familiar 42 Fam. 1 Acdo. Núm. Exp. 3290/2024.
Márquez Ramírez Marisol vs. Francisco Ricardo Melo Ojeda. Juic. Especial de Levantamiento de Acta Familiar F. 1 Acdo. Núm. Exp. 1022/2010 Tomo II.
Martínez Alvarado Rosa María vs. Rodríguez Vargas Antonio. Controversias del Orden Familiar 1 Acdo. Núm. Exp. 1960/2024.
Martínez Castellanos Alura Verónica vs. Muñoz Soto Rafael Adrián. Juic. Especial de Pérd. de la Patria Potest. Familiar 3 Acdos. Núm. Exp. 686/2004.
Martínez Flores Sonia, su Sucesión. Sucesorio Familiar 42 Fam. 1 Acdo. Núm. Exp. 3374/2024.
Martínez Ortega Alberto su Sucesión. Sucesorio Familiar F. 1 Acdo. Núm. Exp. 1842/2024.
Martínez Puente Salvador vs. Martínez Terán Nicolás. Controversias del Orden Familiar F. 1 Acdo. Núm. Exp. 1368/2024.
Martínez Uribe Karina vs. Saúl Álvarez Ortíz. Controversias del Orden Familiar F. 1 Acdo. Núm. Exp. 1202/2021.
Martínez Domínguez Jesús. Sucesorio Familiar Dada Nueva Cuenta Con Expedientillo. 1 Acdo. Núm. Exp. 1394/2015.
Mejía Herrera Alejandra Yazmín vs. Cabrera Rodríguez Víctor Iván. Controversias del Orden Familiar Admis. Y. 1 Acdo. Núm. Exp. 2002/2024.
Meléndez Medina Karina Jesús su Sucesión. Sucesorio Familiar 42 Fam. 1 Acdo. Núm. Exp. 3446/2024.
Melo Candelaria su Sucesión. Sucesorio Familiar 1 Acdo. Núm. Exp. 3436/2024.
Méndez Cadena Alejandra vs. Saavedra Hoyo Alejandro. Controversias del Orden Familiar F. 1 Acdo. Núm. Exp. 562/2024.
Minor Quiroz Cecilio. Sucesorio Familiar F. 1 Acdo. Núm. Exp. 1858/2022.
Mondragón Álvarez Ana Ethel vs. Juan Manuel Espinoza Martínez. Especial Familiar F. 1 Acdo. Núm. Exp. 234/1997 Expedientillo.
Monroy Laborde Samuel su Sucesión. Sucesorio Familiar 42 Fam. 1 Acdo. Núm. Exp. 3500/2024.
Morales Martínez Rosalío su Sucesión. Sucesorio Familiar 42 Fam. 1 Acdo. Núm. Exp. 3404/2024.
Muñiz Ángeles Patricia Cinthya vs. Jorge Luis Estrada Carrillo. Cont. Ord. Fam. F. 1 Acdo. Núm. Exp. 986/2012.
Nancy Mariscal Cid vs. García Pérez Lugo Eduardo. Controversias del Orden Familiar 42 Fam. 1 Acdo. Núm. Exp. 3362/2024.
Nava Perdomo Eligio vs. No Hay. Sucesorio Familiar F. 1 Acdo. Núm. Exp. 1956/2015.
Ortiz Escárcega Luz María su Sucesión. Sucesorio Familiar Informe Archivo Judicial Y. 1 Acdo. Núm. Exp. 1286/2024.
Ortiz Perea Isidoro, su Sucesión. Sucesorio Familiar 42 Fam. 1 Acdo. Núm. Exp. 3320/2024.
Ortiz Sánchez María Cecilia vs. Vega Rodríguez Gabriel. Controversias del Orden Familiar 42 Fam. 1 Acdo. Núm. Exp. 3350/2024.
Ortiz Silva Jorge su Sucesión. Sucesorio Familiar 42 Fam. 1 Acdo. Núm. Exp. 3668/2024.
Osornio Arroyo Ana María su Sucesión. Sucesorio Familiar F. 1 Acdo. Núm. Exp. 262/2024.
Ovalle Corona Mónica vs. Juan Carlos Gómez de la Rosa. Div. Nec. F. 1 Acdo. Núm. Exp. 836/2007.
Peláez Calderón María Antonia Herlinda, su Sucesión vs. Peláez Calderón María Antonia Herlinda. Sucesorio Familiar 42 Fam. 1 Acdo. Núm. Exp. 3328/2024 Exp. Secc. Cuarta.
Peláez Calderón María Antonia Herlinda, su Sucesión. Sucesorio Familiar 42 Fam. 1 Acdo. Núm. Exp. 3328/2024.

SOLO CONSULTA
SOLO CONSULTA
SOLO CONSULTA

Pereda Nájera Florencia. Sucesorio Familiar F. 1 Acdo. Núm. Exp. 2096/2019.
Pérez Garduño Álvaro Fabián su Sucesión. Sucesorio Familiar F. 1 Acdo. Núm. Exp. 1528/2024.
Quijano Benítez Cindy vs. Álvarez Flores Jesús Enrique. Controversias del Orden Familiar 2 Acdos. en Incidente. Núm. Exp. 394/2014 Bis. 1 Inc. de Cambio de Guarda y Custodia.
Reyna Granada Néstor Alejandro vs. Elizondo Aguilera Ileana. Exh. Familiar F. 1 Acdo. en Exhorto. Núm. Exp. 1924/2024.
Rodríguez Acosta Alda Beatriz. Sucesorio Familiar 42 Fam. 1 Acdo. en Otros. Núm. Exp. 2982/2024 Secc. Cuarta.
Rosas Camargo Alma Lizbeth vs. Maldonado Alcázar Carlos. Controversias del Orden Familiar 42 Fam. 1 Acdo. Núm. Exp. 3278/2024.
Salazar y Granado Franz. Juris. Voluntaria Familiar F. 1 Acdo. Núm. Exp. 474/2024.
Sánchez Flores Érika Selene vs. Moreno Tripp Alfredo. Controversias del Orden Familiar F. 1 Acdo. Núm. Exp. 2822/2024.
Santillán Gamino Clara, su Sucesión. Sucesorio Familiar 42 Fam. 1 Acdo. Núm. Exp. 3360/2024.
Scully Gallegos Juan su Sucesión. Sucesorio Familiar F. 1 Acdo. Núm. Exp. 520/2024.
Soriano Marroquín María Luisa vs. Jaramillo Luna José Luis. Controversias del Orden Familiar 42 Fam. 1 Acdo. Núm. Exp. 3490/2024.
Téllez Solares Yareli vs. Hernández Díaz Gustavo. Especial Familiar F. 1 Acdo. en Otros. Núm. Exp. 532/2021 Vía de Apremio.
Topete y Delgadillo Luis Carlos vs. Cacho Zepeda Blanca Hilda Hermelinda. Especial Familiar 42 Fam. 1 Acdo. Núm. Exp. 3408/2024.
Torres García Abigayl Yarelym. Juris. Voluntaria Familiar 42 Fam. 1 Acdo. Núm. Exp. 3622/2024.
Torres Meneses Rosa Margarita vs. Miguel Isidro Diego Fuentes. Especial Familiar F. 1 Acdo. Núm. Exp. 1188/2007.
Urieta Infante Leiby vs. Hernández Negrete Jonathan Ulises. Especial Familiar 42 Fam. 1 Acdo. Núm. Exp. 3312/2024.
Vázquez Calderón José Leonardo vs. Emma Nápoles Balderas. Controversias del Orden Familiar F. 1 Acdo. en Otros. Núm. Exp. 1190/2006 Tomo III.
Vázquez Trejo Ana Esperanza vs. San Agustín García Luis Alberto. Controversias del Orden Familiar F. 1 Acdo. Núm. Exp. 2064/2024.
Vázquez Velázquez Dulce María vs. Hernández Corona Carlos Octavio. Controversias del Orden Familiar 42 Fam. 1 Acdo. Núm. Exp. 3270/2024.
Velázquez Romero Silvia Guadalupe vs. Alberto Hernández Morales. Controversias del Orden Familiar 42 Fam. 1 Acdo. Núm. Exp. 3564/2024.
Vera Cañizares Andros su Sucesión. Sucesorio Familiar F. 1 Acdo. Núm. Exp. 1792/2024.
Villegas Partida Daniel vs. Aguilera Fernández María de Los Ángeles. Especial Familiar F. 1 Acdo. en Incidente. Núm. Exp. 1830/2022 Inc. de Liquidación de la Sociedad Conyugal y Rendición de Cuentas.
Vizcaíno Alcántara Javier. Sucesorio Familiar F. 1 Acdo. en Cuadernillo. Núm. Exp. 732/2020 Secc. Segunda.
Zúñiga Rosales Hortencia vs. Pérez Ceja Óscar. Especial Familiar 1 Acdo. Núm. Exp. 3388/2024.
De Anda García Paulina vs. Castro Martínez José Ramón. Controversias del Orden Familiar F. 1 Acdo. Núm. Exp. 2036/2024.
Del Río Álvarez Juan José Francisco Gabriel vs. Sarmina Laguna María Alejandra, su Sucesión. Ord. Civil Familiar 42 Fam. 1 Acdo. Núm. Exp. 3590/2024.

MAL PUBLICADOS

Arrazola Huerta Beatriz vs. Arrazola Huerta Alicia. Ord. Civil Familiar Juzgado 42. 1 Acdo. Núm. Exp. 3256/2024.

NO PUBLICADOS

Cantero Muñoz Ixchel vs. Arenas Cervantes Juan Pablo. Controversias del Orden Familiar Contestación de Demanda, Reconviene Y. 1 Acdo. Núm. Exp. 1742/2024.
Giles Ramos Socorro su Sucesión. Sucesorio Familiar F1. 1 Acdo. Núm. Exp. 2026/2024.
Hevia Rodríguez Juan su Sucesión. Sucesorio Familiar F. 2 Acdos. Núm. Exp. 2216/2023.
Huerta Contreras Teresa vs. No Hay. Sucesorio Familiar F. 1 Acdo. Núm. Exp. 504/2005 Bis. 1.
Juárez Monroy María Teresa su Sucesión. Sucesorio Familiar de Los Herederos Manifestando Conformidad, Se Ordena Citación a Sent. Y. 1 Acdo. en Cuadernillo. Núm. Exp. 298/2023 Segunda Secc. Inventario y Avaluo.
Meléndez Ponce Tomás Flavio. Sucesorio Familiar F. 1 Acdo. Núm. Exp. 1990/2018 Cuarta Sección.
Ortiz Escárcega Luz María su Sucesión. Sucesorio Familiar 3 Acdos. Núm. Exp. 1286/2024.
Pétrides Christodoulou Zenón. Sucesorio Familiar de Demetrio Y. 1 Acdo. Núm. Exp. 1680/2014.
Quintanar Montoya Felipe vs. Sánchez Lazo Reyna. Controversias del Orden Familiar F. 1 Acdo. Núm. Exp. 2108/2021.
Vázquez Trejo Ana Esperanza vs. San Agustín García Luis Alberto. Controversias del Orden Familiar F. 1 Acdo. Núm. Exp. 2064/2024.
Velasco Barragán Marco Antonio su Sucesión. Sucesorio Familiar Acceso a Sicor Y. 2 Acdos. Núm. Exp. 2072/2024.

AUDIENCIA

López Ibáñez Gabriel su Sucesión. Aud. 801 Sucesorio Familiar. 1 audiencia. Núm. Exp. 1042/2024.
Martínez María Ofelia. Aud. 894 Cpc Juris. Voluntaria Familiar. 1 audiencia. Núm. Exp. 1458/2024.
Mayen Huesca Juana su Sucesión. Acept. de Cargo de Albacea. Sucesorio Familiar. 1 audiencia. Núm. Exp. 2206/2023.
Vázquez Carmona Eduardo su Sucesión. Aud. 801 Sucesorio Familiar. 1 audiencia. Núm. Exp. 1426/2024.

LA SECRETARIA DE ACUERDOS
LIC. GUADALUPE AZUCENA CASTILLO ESTEFES

TRIGÉSIMO TERCERO DE LO FAMILIAR

SIN PUBLICACIONES

TRIGÉSIMO CUARTO DE LO FAMILIAR

SIN PUBLICACIONES

TRIGÉSIMO QUINTO DE LO FAMILIAR

SIN PUBLICACIONES

TRIGÉSIMO SEXTO DE LO FAMILIAR

SIN PUBLICACIONES

TRIGÉSIMO SÉPTIMO DE LO FAMILIAR

SIN PUBLICACIONES

TRIGÉSIMO OCTAVO DE LO FAMILIAR

SIN PUBLICACIONES

TRIGÉSIMO NOVENO DE LO FAMILIAR

SIN PUBLICACIONES

CUADRAGÉSIMO DE LO FAMILIAR

SIN PUBLICACIONES

CUADRAGÉSIMO PRIMERO DE LO FAMILIAR

SIN PUBLICACIONES

CUADRAGÉSIMO SEGUNDO DE LO FAMILIAR

SIN PUBLICACIONES

SOLO CONSULTA
SOLO CONSULTA
SOLO CONSULTA

JUZGADOS CIVILES DE PROCESO ORAL

PRIMERO DE LO CIVIL DE PROCESO ORAL

SECRETARÍA "A"
ACUERDOS DEL 6 DE DICIEMBRE DEL 2024

BBVA México, S.A., Institución de Banca Múltiple, Grupo Financiero BBVA México vs. Reynoso Mares Ignacio. Oral Mercantil Acuerdo. 1 Acdo. Núm. Exp. 671/2024.
Cemex S.A. B. de C.V. vs. Construcciones y Mantenimento Buenaventura S.A. de C.V. Ejecutivo Mercantil Oral Mercantil Acuerdo. 1 Acdo. en Expedientillo. Núm. Exp. 359/2021 Expdllo. 1.
Coldwell Banker Affiliates de México S.A. de C.V. vs. Inmobiliaria Dianvar S.A. de C.V. y Vargas Fabila Gustavo. Oral Mercantil Acuerdo. 1 Acdo. Núm. Exp. 469/2024.
Jurado Ramos Leonor Guadalupe vs. Guadalupe Ibarra Flores. Oral Civil Acuerdo. 1 Acdo. Núm. Exp. 131/2021.
Kritzler Ring Alberto vs. Sepúlveda Vildosola Fernando. Oral Civil Regresa del Archivo. 1 Acdo. Núm. Exp. 299/2021.
Kritzler Ring Alberto vs. Sepúlveda Vildosola Fernando. Oral Civil Acuerdo. 2 Acdos. en Amparo. Núm. Exp. 299/2021 Amparo 1301/2023-I.
Moreno Ramos Óscar vs. Moron Peña Olga Mercedes y Chavarría Lemus Héctor Manuel. Oral Civil Acuerdo. 2 Acdos. en Expedientillo. Núm. Exp. 99/2023 Expdllo. por Amparo 1156/2024,
Muller Colson Enrique Lester vs. Desarrollos Sustentables Santa Fe S.A. de C.V. y Banco Monex Sa Institución de Banca Múltiple Monex Grupo Financiero. Oral Mercantil Acuerdo. 1 Acdo. Núm. Exp. 571/2024.
Ramírez Buendía Manuel Jacobo vs. Ramírez Buendía Vianet Angélica. Oral Mercantil Desechamiento. 1 Acdo. Núm. Exp. 863/2024.
Rioja Ruíz Elvira vs. Rioja Betancourt Gustavo y Plata Rodríguez Mónica Arlette. Oral Civil Autr. Sicor. 1 Acdo. Núm. Exp. 971/2024.
Secreto. Ejecutivo Mercantil Girar Oficios Localización. 1 Acdo. Núm. Exp. 626/2024.
Secreto. Providencias Precautorias Mercantil Recogio Documentos. 1 Acdo. Núm. Exp. 911/2024.
Secreto. Ejecutivo Mercantil Acuerdo. 1 Acdo. Núm. Exp. 941/2024.
Secreto. Ejecutivo Mercantil Oral Mercantil Requerimiento de Documentos. 1 Acdo. Núm. Exp. 983/2024.
Villamil Vázquez José de la Cruz vs. Hir Compañía de Seguros S.A. de C.V. Oral Mercantil Acuerdo. 1 Acdo. Núm. Exp. 713/2024.

LA SECRETARIA DE ACUERDOS
LIC. CAROLINA NERI SÁNCHEZ

SECRETARÍA "B"
ACUERDOS DEL 6 DE DICIEMBRE DEL 2024

Burgos Reyes Zenorina vs. Franco Ruíz Gabriela y María Gabriela Franco Ruíz. Oral Civil 1 Acdo. Núm. Exp. 256/2022.
Caja de Previsión de la Policía Preventiva de la Ciudad de México vs. Hernández Rafael Álvaro. Oral Civil 1 Acdo. Núm. Exp. 789/2024.
Cervantes Doniz Irene vs. Díaz Cervantes Cecilio su Sucesión. Oral Civil Expedientillo. 1 Acdo. en Expedientillo. Núm. Exp. 729/2024 Expdllo. 1.
Grupo de Insumos Mediform, S. de R. L. de C.V. vs. Seguros Inbursa, S.A. Grupo Financiero Inbursa. Oral Mercantil Destrucción. 1 Acdo. Núm. Exp. 936/2024.
Lara Ruíz Moisés vs. Lara Godínez Francisco. Oral Civil 1 Acdo. Núm. Exp. 717/2024.
Martínez Miller María Elena vs. Martínez Miller Margarita María y Martínez Miller Martha Cristina y Martínez Miller Olivia Azucena. Oral Civil Exhorto. 1 Acdo. en Exhorto. Núm. Exp. 867/2024.
Secreto. Ejecutivo Mercantil 1 Acdo. Núm. Exp. 792/2024.
Secreto. Medios Preparatorios Mercantil 1 Acdo. Núm. Exp. 852/2024.
Secreto. Ejecutivo Mercantil 2 Acdos. Núm. Exp. 882/2024.
Secreto. Ejecutivo Mercantil Des. 1 Acdo. Núm. Exp. 900/2024.
Secreto. Ejecutivo Mercantil Prevención. 1 Acdo. Núm. Exp. 981/2024.
NO PUBLICADOS
Administradora Fome 2, Sociedad de Responsabilidad Limitada de Capital Variable vs. Lugo Jiménez María Edith. Oral Mercantil Desechamiento -no Publ. de su Fecha-. 1 Acdo. Núm. Exp. 858/2024.
Manjarrez Nava Jorge Froylan vs. Morales Larque Esther Refugio y Rodríguez Juan. Oral Civil Prevención -no Publ. de su Fecha. 1 Acdo. Núm. Exp. 906/2024.
Secreto. Providencias Precautorias Mercantil Admis. -no Publ. de su Fecha. 1 Acdo. Núm. Exp. 816/2024.

LA SECRETARIA DE ACUERDOS POR MINISTERIO DE LEY
LIC. CAROLINA NERI SÁNCHEZ

SECRETARÍA "C"
ACUERDOS DEL 6 DE DICIEMBRE DEL 2024

3 Gala 3 Sir Hospitalaria S.A. de C.V. vs. Instituto Mexicano del Seguro Social. Oral Mercantil 1 Acdo. en Amparo. Núm. Exp. 732/2022 Amparo 1012/2024, por 3 Gala 3.
Distribuidora de Medicamentos Sv S.A. de C.V. vs. Farmacia de Genericos S.A. de C.V. Oral Mercantil 1 Acdo. Núm. Exp. 718/2024.
Hernández Castillo Luz María vs. Banco Mercantil del Norte Sa Institución de Banca Múltiple, Grupo Financiero Banorte y Iberia de México, S.A. Oral Mercantil 1 Acdo. Núm. Exp. 251/2023.
Martínez Barajas Juana vs. Berrocal Martínez Óscar y Martínez Barajas María de Jesús. Oral Civil 3 Acdos. Núm. Exp. 805/2024.
Sánchez Cortés José Víctor vs. Explanada Puebla Sapi de C.V. Juris. Voluntaria Mercantil Desechamiento. 1 Acdo. Núm. Exp. 985/2024.
Secreto. Ejecutivo Mercantil 1 Acdo. en Expedientillo. Núm. Exp. 357/2024 Expdllo. 1.
Secreto. Oral Mercantil 1 Acdo. en Incidente. Núm. Exp. 638/2023 Inc. de Providencias Precautorias Promov. por BBVA. México S.A.
Secreto. Ejecutivo Mercantil Oral Mercantil 1 Acdo. Núm. Exp. 96/2024.
Secreto. Providencias Precautorias Mercantil Requerimiento de Documentos -no Publ. de su Fecha -. 1 Acdo. Núm. Exp. 976/2024.
NO PUBLICADOS
Secreto. Ejecutivo Mercantil Prevención -no Publ. de su Fecha. 1 Acdo. Núm. Exp. 970/2024.
Secreto. Providencias Precautorias Mercantil Prevención -no Publ. de su Fecha. 1 Acdo. Núm. Exp. 976/2024.
audiencia
Distribuidora de Medicamentos Sv S.A. de C.V. vs. Farmacia de Genericos S.A. de C.V. Oral Mercantil. 1 Audiencia. Núm. Exp. 718/2024.

LA SECRETARIA DE ACUERDOS POR MINISTERIO DE LEY
LIC. CAROLINA NERI SÁNCHEZ

SEGUNDO DE LO CIVIL DE PROCESO ORAL

SECRETARÍA "A"
ACUERDOS DEL 6 DE DICIEMBRE DEL 2024

Impulso Comercial Nacional S.A. de C.V. vs. Dulsaal Ingeniería Integral S.A. de C.V. y Cárdenas Farfán Aldo Francisco. Ejecutivo Mercantil Ejec. Merc Escrito. 1 Acdo. Núm. Exp. 844/2024.
Nr Finance México S.A. de C.V. vs. Concepción Guadalupe Leyva Escobedo. Ejecutivo Mercantil Ejec. Merc Escrito. 1 Acdo. Núm. Exp. 927/2024.
Rascón Carmona Hugo Alan y Huape Fausto Edna Liliana vs. López Mapula César Alberto. Exh. Mercantil Ejec. Merc Exh. 1 Acdo. en Exhorto. Núm. Exp. 891/2024.
Real Ramírez Juan Carlos vs. Lima Caballero Juan Antonio y García Maciel Cuauhtémoc. Ejecutivo Mercantil Oral Oralidad Mercantil Ejec. Merc Oral. 1 Acdo. Núm. Exp. 357/2024.
Saldaña Guerrero Esperanza Matilde vs. Instituto Mexicano del Seguro Social. Oral Mercantil O. M. 1 Acdo. Núm. Exp. 924/2024.
Secreto. Ejecutivo Mercantil Ejec. Merc-Cuantía. 1 Acdo. Núm. Exp. 984/2024.

SOLO CONSULTA
SOLO CONSULTA
SOLO CONSULTA

Seguros Atlas S.A. vs. Grupo Nacional Provincial S.A. B. Oral Mercantil O. M. 1 Acdo. Núm. Exp. 364/2023.

LA SECRETARIA DE ACUERDOS
LIC. ROSA ANGÉLICA BLANCO TORO

SECRETARÍA "B"
ACUERDOS DEL 6 DE DICIEMBRE DEL 2024

Báez Cortés Jovany y Báez Cortés Efrén vs. Cuidado a la Vanguardia S.A. de C.V. y También Concocida como Comercializadora Cuidado a la Vanguardia S.A. de C.V. Otros Oralidad Mercantil 1 Acdo. Núm. Exp. 305/2024.
Belmont Padilla Enrique vs. Línea Coordinadora Ferroviaria Alimenticia S.A. de C.V. Ejecutivo Mercantil Inc. Int. 1 Acdo. Núm. Exp. 372/2024.
Cetelem S.A. de C.V. Sociedad Financiera de Objeto Múltiple Entidad Regulada Grupo Financiero Inbursa vs. Martínez Alvarado Priscilla Anahid. Ejecutivo Mercantil Destrucción. 1 Acdo. Núm. Exp. 802/2024.
Inmobiliaria Sube, S.A. de C.V. vs. Consultores, Especializados en Promoción y Desarrollo de Negocios, S.A. de C.V. y Banco Inmobiliario Mexicano, S.A. Institución de Banca Múltiple. Oral Mercantil 1 Acdo. Núm. Exp. 528/2024.
Jiménez Alcántara Alejandro vs. Armas Vizuet René y Grupo Avizuet Sociedad Anónima de Capital Variable. Ejecutivo Mercantil Oral Oralidad Mercantil 1 Acdo. Núm. Exp. 562/2023.
Núñez Revilla Ernesto su Sucesión vs. Morán Fuentes Vianey. Oral Civil 1 Acdo. Núm. Exp. 780/2024.
Portafolio de Negocios S.A. de C.V. Sofom E. R vs. New Forest Collection, S.A. de C.V. y Krawchik Chiriti Sury Ezra y Chiriti Zagha Sofía. Providencias Precautorias Mercantil 1 Acdo. Núm. Exp. 662/2024.
Recursos Humanos y Vigilancia S.A. de C.V. vs. Inmobiliaria Iterativa Sapi de C.V. Oral Mercantil Cfe. 7 Acdos. Núm. Exp. 280/2024.
Rivera Calderón Lilia vs. Rocío Guadarrama Santacruz. Oral Civil 1 Acdo. Núm. Exp. 418/2019.
Rocío Aguirre Miguel y Morales Martínez Antonia. Juris. Voluntaria Civil Destrucción. 1 Acdo. Núm. Exp. 755/2024.
Secreto. Ejecutivo Mercantil Oral Oralidad Mercantil 1 Acdo. Núm. Exp. 72/2024.
Secreto. Ejecutivo Mercantil 1 Acdo. Núm. Exp. 748/2024.
Transformación Carnica Spr de R.L. de C.V. vs. Abastecedora de Alimentos Carnicos y Congelados. Oral Mercantil 1 Acdo. Núm. Exp. 878/2024.
Valdez Estrada Francisca vs. BBVA México S.A. Institución de Banca Múltiple Grupo Financiero BBVA México. Oral Mercantil 1 Acdo. en Exhorto. Núm. Exp. 955/2024.
Villagómez Gutiérrez María Alejandra vs. Fernández García Miguel. Ejecutivo Mercantil Oral Mercantil 1 Acdo. en Exhorto. Núm. Exp. 832/2024.
AUDIENCIA NO PUBLICADA
Banco Covalto Sa Institución de Banca Múltiple vs. Los Cues Inmobiliaria Sociedad Anónima de Capital Variable y Garfias Sitges Pedro Mauricio y Navarro Gallardo Elia Yunue. Cita Prelim. Ejecutivo Mercantil Oral Mercantil. 1 Audiencia. Núm. Exp. 650/2024.

LA SECRETARIA DE ACUERDOS
LIC. ROSA ANGÉLICA BLANCO TORO

SECRETARÍA "C"
ACUERDOS DEL 6 DE DICIEMBRE DEL 2024

López Mosqueda Jorge Salvador vs. López López Verónica y García Urbina Mario A. Otros Oralidad Mercantil Destruir Exp. 1 Acdo. Núm. Exp. 876/2024.
Secreto. Ejecutivo Mercantil Oral Oralidad Mercantil Destruir Exp. 1 Acdo. Núm. Exp. 489/2024.
Secreto. Providencias Precautorias Oral Mercantil 1 Acdo. Núm. Exp. 990/2024.

LA SECRETARIA DE ACUERDOS
LIC. IMELDA HERNÁNDEZ VALENCIA

TERCERO DE LO CIVIL DE PROCESO ORAL

SECRETARÍA "A"
ACUERDOS DEL 6 DE DICIEMBRE DEL 2024

Arre Foodservice Group, S. de R. L. de C.V. vs. Grupo Pata Grande, S.A. de C.V. Otros Oralidad Mercantil Requierase. 1 Acdo. Núm. Exp. 33/2023.
Cap Technologies S.A. de C.V. vs. Hernández Murillo María Guadalupe. Otros Oralidad Mercantil Comparecencia Recibe Oficios. 1 Acdo. Núm. Exp. 504/2024.
Diafimex, S.A. de C.V. vs. Byjus, S.A. de C.V. Ejecutivo Mercantil Oral Oralidad Mercantil Requierase. 1 Acdo. Núm. Exp. 302/2024.
Escobedo García Jesús Manuel vs. Grupo Nacional Provincial S.A. B. Oral Mercantil Autr. Sigj. 1 Acdo. Núm. Exp. 704/2024.
Hernández Reyes Arturo Alberto vs. Gómez Pliego de Pérez Aragón Susana. Oral Civil Comparecencia Recibe Documentos. 1 Acdo. Núm. Exp. 774/2024.
HSBC S.A. Ibm Grupo Financiero B¿HSBC México vs. Automotive Cooling Services S.A. S. de C.V. y Rojano García Abraham. Ejecutivo Mercantil Oral Oralidad Mercantil Girense Oficios. 1 Acdo. Núm. Exp. 162/2024.
Minimal Access S. de R. L. de C.V. vs. Roberto Fernando Martínez Mercado. Oral Civil Sin Lugar. 1 Acdo. Núm. Exp. 762/2017.
Promotora de Sistemas de Información, Sociedad Anónima Promotora de Inversión de Capital Variable vs. René Dávila de la Vega. Ejecutivo Mercantil Comparecencia Recibe Documentos. 1 Acdo. Núm. Exp. 973/2024.
Secreto. Oral Mercantil Formese Inc. de Provid. 1 Acdo. en Incidente. Núm. Exp. 914/2024.

LA SECRETARIA DE ACUERDOS
LIC. NALLELY MARURE ÁLVAREZ

SECRETARÍA "B"
ACUERDOS DEL 6 DE DICIEMBRE DEL 2024

Banco Santander México, S.A., Institución de Banca Múltiple, Grupo Financiero Santander México vs. Carolina Meza Sánchez. Providencias Precautorias Mercantil Devolver Exhorto. 1 Acdo. en Exhorto. Núm. Exp. 895/2024.
Banco Santander México, S.A., Institución de Banca Múltiple, Grupo Financiero Santander México vs. Irving Vega Alarcón. Ejecutivo Mercantil Destrucción. 1 Acdo. Núm. Exp. 896/2024.
Espinoza Durán Karely Guadalupe vs. Banco Santander (México) S.A., Institución de Banca Múltiple, Grupo Financiero Santander México. Oral Mercantil Notificar. 1 Acdo. Núm. Exp. 1006/2019.
Favela González Pedro Rodolfo y Bernal Ramírez su Sucesión Miguel. Ejecutivo Mercantil Oral Oralidad Mercantil Correo. 1 Acdo. Núm. Exp. 775/2022.
Finanmadrid México, S.A. de C.V., Sofom Er vs. Tah Hoil Mariana. Ejecutivo Mercantil Desistimiento. 1 Acdo. Núm. Exp. 686/2024.
Gascón Guerrero Alberto Raúl vs. Banco Nacional de México, S.A., Integrante del Grupo Financiero Banamex. Otros Oralidad Mercantil Copias Certificadas. 1 Acdo. Núm. Exp. 236/2024.
González Carreño Héctor vs. Katzman Fishman Steven Michael. Oral Civil Auto. 1 Acdo. Núm. Exp. 757/2024.
HSBC México, S.A., Institución de Banca Múltiple, Grupo Financiero HSBC vs. Arbipi, S de R. L. de C.V. y Guadalupe del Carmen Marron Lara. Ejecutivo Mercantil Oral Oralidad Mercantil Disposición. 1 Acdo. Núm. Exp. 937/2024.
Kone México, S.A. de C.V. vs. Cgri, S.A. de C.V. Oral Mercantil Turnar Autos. 1 Acdo. Núm. Exp. 695/2024.
López Olguín José Cristopher vs. René García Flores. Oral Civil Se Surten por Boletín. 1 Acdo. Núm. Exp. 57/2021.
Maldonado Bernal Miguel Ángel vs. Jiménez Alvarado Gerardo y Bravo Santillán Oliva Mireya. Ejecutivo Mercantil Oral Oralidad Mercantil Girar Oficios. 1 Acdo. Núm. Exp. 185/2023.
Masiel Bernstorff Juan vs. Reva Hayon Margarita de Los Ángeles. Otros Oralidad Civil No Ha Lugar. 1 Acdo. Núm. Exp. 226/2024.
Méndez Peláez Ignacio de Jesús vs. Axa Seguros, S.A. de C.V. Otros Oralidad Mercantil Exhibe Fianza. 1 Acdo. en Amparo. Núm. Exp. 295/2023 Amparo Directo por Parte de la Demandada.
Operadora Puma, S.A. P. I. de C.V. vs. Muinicipio de Calpulalpan, Tlaxcala. Oral Mercantil Destrucción. 1 Acdo. Núm. Exp. 935/2024.

SOLO CONSULTA
SOLO CONSULTA
SOLO CONSULTA

Portafolio de Negocios, S.A. de C.V., Sofom, E. R vs. Reta Construcciones y Proyectos S.A. de C.V. y Julio Villarreal Garza y Gabriel San Martín Zamudio Balderas. Ejecutivo Mercantil Se Admite. 1 Acdo. Núm. Exp. 916/2024.

Unifin Financiera, S.A. B. de C.V., (Anteriormente Unifin Financiera, S.A. B. de C.V., Sofom, E. N. R.) vs. Empresa de Gruas y Traslados de Jalisco S.A. de C.V. y Soluciones Integrales de Alta Tensión, S.A. de C.V. y Prieto Chacón David Mauricio. Otros Oralidad Mercantil Vista a la Actora. 1 Acdo. Núm. Exp. 6/2024.

LA SECRETARIA DE ACUERDOS
LIC. MARÍA DEL REFUGIO ROCHA CASTAÑEDA

SECRETARÍA "C"
ACUERDOS DEL 6 DE DICIEMBRE DEL 2024

Altaltium Real Estate Solutions S.A. de C.V. y Antonio Estrada Salas vs. Ángel Vizuet Rodríguez y Ma. de Lourdes Paniagua Montes de Vizuet. Juris. Voluntaria Civil Autr. Sigj. 1 Acdo. Núm. Exp. 969/2024.

Autofinanciamiento México S.A. de C.V. vs. Bonilla Campero Calderón José Antonio. Oral Mercantil Girese Oficio Archivo. 1 Acdo. en Expedientillo. Núm. Exp. 738/2018.

Autofinanciamiento México, S.A. de C.V. vs. Francisco Javier Izabal Valenzuela, Clorinda Martínez Palma y Benjamín Araujo Santiago. Oral Mercantil Girese Oficio Archivo. 1 Acdo. en Expedientillo. Núm. Exp. 358/2017.

Banca Mifel, S.A., Instutición de Banca Múltiple, Grupo Financiero Mifel, Comofiduciaria del Fedeicomiso Número 4022/2020 y Banca Mifel, S.A., Institución de Banca Múltiple, Grupo Financiero Mifel, como Fiduciaria del Fideicomiso Número 1505/2012 vs. Corporación Operadora Alimenta, S.A. de C.V. y José Gustavo Romero Castañón. Oral Mercantil Devuelvase Instrumento. 1 Acdo. Núm. Exp. 919/2024.

Banco Santander México, S.A., Institución de Banca Múltiple, Grupo Financiero Santander México vs. Grupo Azucarero Zafra Sol, S.A. de C.V. y Soto Mendoza Luis Ricardo. Providencias Precautorias Oral Mercantil Disposición. 1 Acdo. Núm. Exp. 460/2024.

BBVA México, S.A., Institución de Banca Múltiple, Grupo Financiero BBVA México vs. Aluminio Met Met, S.A. de C.V. y Farah Farah Lizette. Otros Oralidad Mercantil Se Da Vista. 1 Acdo. Núm. Exp. 249/2024.

Caja de Previsión de la Policía Preventiva de la Cdmx vs. Benjamín Robi Hernández Galán. Oral Civil Recoge Exh. Actor. 1 Acdo. Núm. Exp. 859/2024.

Caja de Previsión de la Policía Preventiva de la Cdmx vs. Salomón Pérez César Emmanuel. Otros Oralidad Civil Exhibe Minuta Exhorto. 1 Acdo. Núm. Exp. 60/2024.

Comercializadora de Empaques Rali, S.A. de C.V. vs. Profesionistas en Mercadotécnia del Bajío, S.A. de C.V. Oral Mercantil Girese Exhorto. 1 Acdo. Núm. Exp. 690/2024.

Gabriela Pamela Morales Vidales. No Definido No Definido Acuse de Recibo Federales Vía Correo Electrónico. 1 Acdo. en Amparo. Núm. Exp. 930/2023.

González Ayala Salvador vs. Seguros Banorte S.A. de C.V., Grupo Financiero Banorte. Otros Oralidad Mercantil Razon Actuarial. 1 Acdo. Núm. Exp. 420/2024.

Huerta Avilés José Luis vs. Banco Nacional de México, S.A. Integrante del Grupo Financiero Banamex. Otros Oralidad Mercantil Recoge Billete de Depósito. 2 Acdos. Núm. Exp. 308/2023.

Hxr Extended Reach Drilling, Llc vs. Opex Perforadora, S.A. de C.V. Otros Oralidad Mercantil No Ampara Ni Protege. 1 Acdo. en Amparo. Núm. Exp. 599/2022 Cuad. de Amp. Directo 68/2024 Quejoso: Actor.

Hxr Extended Reach Drilling, Llc vs. Opex Perforadora, S.A. de C.V. Otros Oralidad Mercantil Glosar. 1 Acdo. Núm. Exp. 599/2022 Tomo II.

Impulso Comercial Nacional, S.A. de C.V. vs. Comercialización Inteligente Rossek, S.A. de C.V. y Juan Carlos Soriano y Daniel Alejandro Méndez Salas y Gabriel Ariel Méndez Lozano. Ejecutivo Mercantil Se Desiste. 1 Acdo. Núm. Exp. 960/2024.

Instituto del Fondo Nacional de la Vivienda para los Trabajadores (Infonavit) vs. Garduño Guerrero Ana Issah. Oral Civil Girese Exhorto. 1 Acdo. Núm. Exp. 700/2018.

Light Graphics, S.A. de C.V. vs. Distribuidora Sagaro de México S.A. de C.V. Oral Mercantil Se Admite. 1 Acdo. Núm. Exp. 989/2024.

Mendoza Salgado Rafael Enrique vs. Falcón Balderas Erick Jonathan. Otros Oralidad Mercantil Razon Actuarial. 1 Acdo. Núm. Exp. 450/2024.

Ortega del Mazo Nicolás vs. Gutiérrez Alcántara José Ángel Rodolfo. Otros Oralidad Civil Debera Estarse a Diverso Proveido. 1 Acdo. Núm. Exp. 330/2024.

Préstamos Felices en 15 Minutos, S.A. de C.V., Sofom, E. N. R vs. Mejía Acosta María Luisa. Otros Oralidad Mercantil Debera Esatrse a Auto de Esta misma Fecha. 5 Acdos. Núm. Exp. 519/2024.

Reyes Meneses María Gisela Alejandra vs. Banco Mercantil del Norte, S.A., Institución de Banca Múltiple, Grupo Financiero Banorte. Otros Oralidad Mercantil Dada Cuenta, Se Señala Fecha de Audiencia. 3 Acdos. Núm. Exp. 590/2024.

Secreto. Ejecutivo Mercantil Oral Mercantil Auto. 1 Acdo. Núm. Exp. 998/2024.

Secreto. Ejecutivo Mercantil Oral Mercantil Auto. 1 Acdo. Núm. Exp. 999/2024.

AUDIENCIAS

Reyes Meneses María Gisela Alejandra vs. Banco Mercantil del Norte, S.A., Institución de Banca Múltiple, Grupo Financiero Banorte. para Aud. Prelim. Otros Oralidad Mercantil. 1 Audiencia. Núm. Exp. 590/2024.

Sony de México, S.A. de C.V. vs. Nautiacs, S.A. de C.V. y Masso Román (También Conocido como Jesús Antonio) Jesús Antonio y Masso Román Georgina Patricia. Acta Aud. de Juic. Otros Oralidad Mercantil. 1 Audiencia. Núm. Exp. 478/2024.

SENTENCIA DEFINITIVA DEL 6 DE DICIEMBRE DEL 2024

Sony de México, S.A. de C.V. vs. Nautiacs, S.A. de C.V. y Masso Román (También Conocido como Jesús Antonio) Jesús Antonio y Masso Román Georgina Patricia. Otros Oralidad Mercantil Sent. Def. 1 Núm. Exp. 478/2024

LA SECRETARIA DE ACUERDOS
LIC. EDITH CANDELARIO VARGAS

CUARTO DE LO CIVIL DE PROCESO ORAL

SECRETARÍA "A"
ACUERDOS DEL 6 DE DICIEMBRE DEL 2024

Altaltium Real Estate Solutions Sociedad Anónima de Capital Variable y Vázquez Gutiérrez Ken vs. Banco Autofin México Sa Institución de Banca Múltiple y Scotiabank Inverlat Sa Institución de Banca Múltiple Grupo Financiero Scotiabank Inverlat y Bernal Morales Juan Manuel y Banco Ve por más Sa Institución de Banca Múltiple Grupo Financiero Ve por más y Banca Afirme Sa Institución de Banca Múltiple Afirme Grupo Financiero y Cámara Rojas Clemente. Juris. Voluntaria Mercantil Turno Infoeme Justificado. 1 Acdo. en Amparo. Núm. Exp. 247/2024 Amparo 1028/2024-II.

Autofinaiciamiento México S.A. de C.V. vs. Colín Hernández Oswaldo César y Colín Suárez Herón y Hernández Martínez Ernestina. Oral Mercantil Requerimiento de Documentos-3 Días. 1 Acdo. Núm. Exp. 970/2024.

Autofinanciamiento México S.A. de C.V. vs. Correa Arias Ángel Roberto y Correa Gutiérrez José Franciso y Arias Gaspar Victoria Elena. Oral Mercantil Requerimiento de Documentos-3 Días. 1 Acdo. Núm. Exp. 981/2024.

Básica Studio S de R.L. de C.V. vs. Irkon Holdings S.A. de C.V. Oral Mercantil por Enterada. 1 Acdo. en Amparo. Núm. Exp. 324/2022 Amparo Dem. D. C. 849/2023.

Casillas Aceves María Guadalupe vs. Muñoz López Florentino. Oral Civil Turno Cedula. 1 Acdo. Núm. Exp. 304/2024.

Cibanco Sociedad Anónima Institución de Banca Múltiple vs. Baja Steel And Fence S de R.L. de C.V. y Hurtado Pérez Julio Amado y Lozano González Rubén. Ejecutivo Mercantil Oral Mercantil para que Obre como Ocrresponda. 1 Acdo. Núm. Exp. 277/2024.

Grupo Itce México S.A. de C.V. vs. Transportes Lock S.A. de C.V. Oral Mercantil Poe Enterada Admite Demanda de Amparo. 1 Acdo. en Amparo. Núm. Exp. 274/2024 Amparo Parte Actora.

Rojas Cortés Miriam Rocío y Ríos Alarcón Diego Dassaev vs. Grupo de Control Porvenir S.A. de C.V. Oral Mercantil Computo Contestación. 4 Acdos. Núm. Exp. 537/2024.

Secreto. Ejecutivo Mercantil Oral Mercantil Autorización. 3 Acdos. Núm. Exp. 277/2024.

Secreto. Ejecutivo Mercantil Oral Oralidad Mercantil Turno Cedula. 1 Acdo. Núm. Exp. 77/2023.

SOLO CONSULTA
SOLO CONSULTA
SOLO CONSULTA

Secreto. Providencias Precautorias Mercantil Requerimiento de Documentos-3 Días. 1 Acdo. Núm. Exp. 974/2024.
Secreto. Providencias Precautorias Mercantil Requerimiento de Documentos-3 Días. 1 Acdo. Núm. Exp. 984/2024.

LA SECRETARIA DE ACUERDOS
LIC. VERÓNICA SANDOVAL COVA

SECRETARÍA "B"
ACUERDOS DEL 6 DE DICIEMBRE DEL 2024

BBVA México, S.A., Institución de Banca Múltiple, Grupo Financiero BBVA México vs. Guzmán Zaldívar José Arturo. Oral Mercantil Desechado Web. 1 Acdo. Núm. Exp. 928/2024.
García Aldape José Isabel vs. Rodríguez Godínez Eduardo. Oral Civil Prevencion-3 Días. 1 Acdo. Núm. Exp. 945/2024.
González Ulloa Armando vs. Banco Mercantil del Norte Sa Institución de Banca Múltiple Grupo Financiero Banorte. Otros Oralidad Mercantil Turno Oficio. 1 Acdo. Núm. Exp. 735/2023.
Gracoil S.A. de C.V. vs. Díaz Galasso Leonardo Manuel. Ejecutivo Mercantil Oral Oralidad Mercantil Nul. Notificación. 1 Acdo. Núm. Exp. 48/2022 Tomo II.
Secreto. Ejecutivo Mercantil Exhiba Minuta de Exhorto. 1 Acdo. Núm. Exp. 535/2024.
Secreto. Ejecutivo Mercantil Oral Mercantil Cedula Sin Practicar Se Da Vista. 1 Acdo. Núm. Exp. 595/2024.
Secreto. Exh. Mercantil Cedula Sin Practicar (No Acudio la Parte Actora). 3 Acdos. en Exhorto. Núm. Exp. 808/2024.
Secreto. Ejecutivo Mercantil Requerimiento de Documentos-3 Días. 1 Acdo. Núm. Exp. 985/2024.
Trujeque Ramírez José Febo vs. Allianz México Sa Compañía de Seguros. Oral Mercantil Prevencion-3 Días. 1 Acdo. Núm. Exp. 948/2024.
Unifin Financiera, Sociedad Anónima Bursátil de Capital Variable, antes Unifin Financiera, Sociedad Anónima Bursátil de Capital Variable, Sociedad Financiera de Objeto Múltiple, Entidad No Regulada vs. Agropecuaria Carluz, S. P. R. de R. L. y Rugarcia Torre José Eugenio. Oral Mercantil Una Vez que Se Obtenga Respuesta de Federales. 1 Acdo. Núm. Exp. 158/2021 Tomo II.
NO PUBLICADOS
Secreto. Medios Preparatorios Oral Mercantil No Ha Lugar a Dar Tramite a Recurso. 1 Acdo. en Expedientillo. Núm. Exp. 535/2023 Expedientillo.
Ugalde Sixtos Armando vs. Servín Rangel José Francisco. Ejecutivo Mercantil Oral Oralidad Mercantil No Ha Lugar. 1 Acdo. Núm. Exp. 945/2019 Tomo II.

EL SECRETARIO DE ACUERDOS POR MINISTERIO DE LEY
LIC. ALFREDO PULIDO HERNÁNDEZ

SECRETARÍA "C"
ACUERDOS DEL 6 DE DICIEMBRE DEL 2024

Banca Afirme, Sociedad Anónima, Institución de Banca Múltiple, Afirme Grupo Financiero vs. Ruíz Quintero Rafael. Oral Mercantil Causa Estado. 1 Acdo. Núm. Exp. 156/2024.
BBVA México, S.A., Institución de Banca Múltiple, Grupo Financiero BBVA México vs. Ramírez Girard Juan Pablo. Oral Mercantil para que Obre como Corresponda Oficio Issste. 1 Acdo. Núm. Exp. 130/2024.
Distribuidora de Pollo Cabrera S.A. de C.V. vs. Finteligent Sapi de C.V. y Camionera Diesel de Cuatitlan S.A. de C.V. Oral Mercantil Vista Con Excepciones y Defensas 3 Días. 2 Acdos. Núm. Exp. 266/2024.
Herrera Mendoza Edgar Arnoldo vs. Padilla Vega Miguel Ángel. Ejecutivo Mercantil Oral Oralidad Mercantil por Realizadas Sus Manifestaciones. 1 Acdo. Núm. Exp. 293/2023.
Jvs Inc. México, S.A. de C.V. vs. Castor App, S.A. P. I. de C.V. Oral Mercantil Desechado. 1 Acdo. Núm. Exp. 890/2024.
Secreto. Providencias Precautorias Oral Mercantil por Enterada Admite Demanda Emo Turno Oficio. 1 Acdo. Núm. Exp. 626/2024.
Secreto. Providencias Precautorias Oral Mercantil para que Obre como Corresponda. 1 Acdo. Núm. Exp. 646/2024.
Secreto. Exh. Mercantil Vista Con Oficio 3 Días. 1 Acdo. en Exhorto. Núm. Exp. 869/2024.
Secreto. Ejecutivo Mercantil Admis. Turno Siara. 1 Acdo. Núm. Exp. 903/2024.
Secreto. Ejecutivo Mercantil Prevención de Demanda 3 Días. 1 Acdo. Núm. Exp. 930/2024.
Secreto. Providencias Precautorias Mercantil Prevención de Demanda 3 Días. 1 Acdo. Núm. Exp. 943/2024.
Unifin Financiera S.A. B. de C.V. antes Unifin Financiera, S.A. B. de C.V. Sofom E. N. R vs. Golden Pecan S.A. de C.V. y Chávez Rivera Pablo y Meléndez Leyva Rogelia. Oral Mercantil por Realizdas Sus Manifestaciones. 1 Acdo. Núm. Exp. 376/2022.
Vázquez Albarrán María del Rocío y Méndez Téllez Francisco Javier vs. Chubb Seguros México Sa vs. Vehículos Automotrices de Mazatlan, S.A. de C.V. Cump. de Contrato Oralidad Mercantil Una Vez que Exhiba Traslado. 1 Acdo. Núm. Exp. 243/2024.
Xicoténcatl López Itandegui vs. Instituto del Fondo Nacional de la Vivienda para los Trabajadores Infonavit. Otros Oralidad Civil Desecha. 1 Acdo. Núm. Exp. 986/2024.

EL SECRETARIO DE ACUERDOS
LIC. ALFREDO PULIDO HERNÁNDEZ

QUINTO DE LO CIVIL DE PROCESO ORAL

SECRETARÍA "A"
SIN PUBLICACIÓN

SECRETARÍA "B"
ACUERDOS DEL 6 DE DICIEMBRE DEL 2024

Af Banregio S.A. de C.V. Sociedad Financiera de Objeto Múltiple, Entidad Regulada, Banregio Grupo Financiero vs. Alfredo Carbajal Salvador y Juan Manuel Vilchis Munguía. Oral Mercantil Expedientillo. 1 Acdo. Núm. Exp. 578/2018.
Alcántara Gómez Deisy vs. Tapia Barrera Ernesto y Gómez N Virginia. Medios Preparatorios Mercantil 1 Acdo. Núm. Exp. 991/2024.
Autouno Motors S.A. de C.V. vs. Ag Engineering. Oral Mercantil Autorización. 1 Acdo. Núm. Exp. 690/2023.
Banca Afirme, Sociedad Anónima Institución de Banca Múltiple Afirme Grupo Financiero vs. Galicia Nieto Flor Edith. Otros Oralidad Mercantil Nuevo Domicilio, Cédula. 1 Acdo. Núm. Exp. 386/2024.
Banca Mfel, S.A., Institución de Banca Múltiple, Grupo Financiero Mifel vs. Design Lv, S.A. de C.V. y Controladora Loly, S.A. P. I. de C.V. y Vázquez Serna Lorena. Providencias Precautorias Oral Mercantil 5 Acdos. Núm. Exp. 483/2024.
Banca Mifel Sa Institución de Banca Múltiple Grupo Financiero Mifel vs. Comercializadora de Pollos Pina S.A. de C.V. y Ayala Miranda Celia. Ejecutivo Mercantil Oral Mercantil Exhibe Minuta Sellada. 1 Acdo. Núm. Exp. 713/2023.
Banco Mercantil del Norte, Sociedad Anónima, Institución de Banca Múltiple Grupo Financiero Banorte vs. Montiel Gómez Miguel Ángel y Montiel Gómez Roberto. Ejecutivo Mercantil 1 Acdo. Núm. Exp. 809/2024.
Banco Santander México Sociedad Anónima Institución de Banca Múltiple Grupo Financiero Santander México vs. Zaldívar González Marco Antonio. Providencias Precautorias Mercantil 1 Acdo. Núm. Exp. 573/2024.
Barrera Carrillo Mattantoni vs. Betmor Activos Nacionales Sociedad Anónima de Capital Variable. Oral Mercantil 1 Acdo. Núm. Exp. 193/2024.
Caja de Previsión de la Policía Preventiva de la Ciudad de México vs. Cruz Velázquez Horacio. Oral Civil Respuesta Infonavit. 1 Acdo. Núm. Exp. 578/2024.
Caja de Previsión de la Policía Preventiva de la Ciudad de México vs. Granados Ramírez Marco Antonio. Oral Civil 3 Acdos. Núm. Exp. 440/2024.
Contreras León Anastacio Manuel vs. Martín González Miguel Ángel. Juris. Voluntaria Mercantil Razón Actuarial Sd. 1 Acdo. Núm. Exp. 862/2024.
Cruz Vargas Reyna vs. Estrada y Romero Heriberto y Garza Trujillo Joaquina del Carmen. Oral Civil 1 Acdo. Núm. Exp. 983/2024.
Gómez Dieter Karina vs. Banco Santander México Sa Institución de Banca Múltiple Grupo Financiero Santander México y Trans Unión de México Sa Sic. Oral Mercantil Contestación de Demanda. 1 Acdo. Núm. Exp. 803/2024.

SOLO CONSULTA
SOLO CONSULTA
SOLO CONSULTA

González Trujillo Dirce Deyanira vs. María Cristina de Alba Enríquez Vda. de Vázquez O. María Cristina de Alba de Vázquez. Cump. de Contrato Oralidad Civil Oficio Derf Tsjcdmx. 1 Acdo. Núm. Exp. 120/2024.

Granjero Feliz S de R.L. de C.V. vs. Comercializadora de Carnes Porkalli S.A. de C.V. Oral Mercantil Ampara y Protege. 1 Acdo. en Cuaderno_Amparo_Dem. Núm. Exp. 79/2024 Promov. por la Parte Dem. Comercializadora de Carnes Porkalli, S.A. de C.V. 17-06-2024.

Grupo Avile S.A. de C.V. vs. Condominio Denominado Santa María la Ribera. Oral Civil 1 Acdo. Núm. Exp. 753/2023.

HSBC México, S.A. Institución de Banca Múltiple, Grupo Financiero HSBC División Fiduciaria, en su Carácter de Fiduciario del Fideicomiso Irrevocable Número 304557 vs. Amapas la Vista, Sociedad Anónima de Capital Variable. y Gutiérrez Camarena Antonio y Echeverría Gutiérrez José Ignacio y Álvarez Ceballos Marco Antonio. Cump. de Contrato Oralidad Mercantil Oficio Colegiado. 1 Acdo. en Cuaderno_Amparo_Act. Núm. Exp. 172/2023 Amparo Directo D. C. 438/2024.

Ibarra Ahuatl Gabriela Edith vs. Promotora Emiliano Zapata Sa y C Director General del Registro Público de la Propiedad y del Comercio de la Ciudad de México. Oral Civil 1 Acdo. Núm. Exp. 26/2024.

Instituto Mexicano del Seguro Social vs. Gutiérrez Celis Martha Patricia. Otros Oralidad Civil Incidente, Se Da Vista. 1 Acdo. Núm. Exp. 230/2022.

Martino Peña Karla vs. Especialidades Tecnológicas y Bioprocesos Cgs S.A. de C.V. Oral Mercantil Prevención. 1 Acdo. Núm. Exp. 988/2024.

Marure Alviter Reyna vs. Banco Azteca Sa Institución de Banca Múltiple. Oral Mercantil 2 Acdos. en Cuaderno_Amparo_Dem. Núm. Exp. 273/2024 Promov. por Banco Azteca, S.A. Institución de Banca Múltiple. 02-12-2024.

Mata Juárez Manuel de Jesús vs. American Express Company México Sociedad Anónima de Capital Variable. Exh. Mercantil 1 Acdo. en Exhorto. Núm. Exp. 941/2024 que Remite el Juez de Oralidad Merc. Con Jurisdicc. en la Region de León, Estado de Guanajuato.

Montano Salinas Eduardo Tlatuani vs. Alejandro Barbosa Ortiz. Ejecutivo Mercantil Oficio Juzgado de Distrito. Informe Justificado. 2 Acdos. en Amparo. Núm. Exp. 2/2021 Amparo Indirecto 1108/2024-Viii.

Niembro Ugalde Diego vs. Cabo Sierra S.A. de C.V. Exh. Mercantil Razón Actuarial D. 3 Acdos. en Exhorto. Núm. Exp. 902/2024 que Remite el Juzgado 2° de 1ra. Inst. Especial Mercantil en el 1er-. Dtto. Jud. del Estado de Qro.

P42 México S.A. de C.V. vs. López Sánchez Ruth Romana. Medios Preparatorios Mercantil Ced. y Razón Actuarial. 1 Acdo. Núm. Exp. 773/2024.

Portafolio de Negocios, S.A. de C.V., Sofom E. R vs. Peña Castillo Alma Flor de Guadalupe y Maldonado Trejo Laura Olivia y Peña Castillo, S. C. Ejecutivo Mercantil Oral Oralidad Mercantil 2 Acdos. Núm. Exp. 230/2024.

Sánchez Vega Minerva vs. Alarcón López Fidel Tomás. Oral Civil 1 Acdo. Núm. Exp. 721/2023.

Secreto. Ejecutivo Mercantil 1 Acdo. Núm. Exp. 371/2024.

Secreto. Ejecutivo Mercantil 1 Acdo. Núm. Exp. 396/2024.

Secreto. Providencias Precautorias Oral Mercantil Respuesta Banco Base. 2 Acdos. Núm. Exp. 550/2024.

Secreto. Ejecutivo Mercantil Oral Mercantil 1 Acdo. Núm. Exp. 681/2024.

Secreto. Providencias Precautorias Mercantil 2 Acdos. Núm. Exp. 684/2024.

Secreto. Providencias Precautorias Oral Mercantil Disposición Exhorto. 1 Acdo. Núm. Exp. 698/2023.

Secreto. Ejecutivo Mercantil 1 Acdo. Núm. Exp. 741/2024.

Secreto. Ejecutivo Mercantil 1 Acdo. Núm. Exp. 767/2024.

Secreto. Ejecutivo Mercantil Razón Actuarial Sd. 1 Acdo. Núm. Exp. 798/2024.

Secreto. Ejecutivo Mercantil 1 Acdo. Núm. Exp. 944/2024.

Secreto. Exh. Mercantil 1 Acdo. en Exhorto. Núm. Exp. 971/2024.

Tecnología Especializada Asociada de México S.A. de C.V. vs. Vixeon Mexicana S.A. de C.V. Oral Mercantil Solicita Copias Certificadas. 1 Acdo. Núm. Exp. 292/2024.

Unifin Financiera Sab de C.V. vs. Infrastructure And Networks Services Of Informatic Innet S.A. de C.V. Cump. de Contrato Oralidad Mercantil Exhibe Publicaciones. 1 Acdo. Núm. Exp. 450/2023.

Zendejas Espinosa Viridiana Montserrat vs. Qualitas Compañía de Seguros S.A. de C.V. Oral Mercantil Comparecencia. 1 Acdo. Núm. Exp. 333/2023.

Zubirats Simón Alicia vs. Azcárraga Madero Sucesión Quien También Acostumbraba Usar el Nombre de Rogerio Azcárraga Madero Rogerio Mariano. Cump. de Contrato Oralidad Mercantil No Ampara Ni Protege. 1 Acdo. en Cuaderno_Amparo_Act. Núm. Exp. 229/2022 Amparo Directo Promov. por la Actora.

Zubirats Simón Alicia vs. Azcárraga Madero Sucesión Quien También Acostumbraba Usar el Nombre de Rogerio Azcárraga Madero Rogerio Mariano. Cump. de Contrato Oralidad Mercantil No Ampara Ni Protege. 1 Acdo. en Amparo. Núm. Exp. 229/2022 Amparo Directo Promov. por la Parte Dem. Rogerio Mariano Azcarra Madero, su Suc.

AUDIENCIA

Herrasti Bolaños Hugo Víctor vs. Mapfre México S.A. Oral Mercantil. 1 Audiencia. Núm. Exp. 834/2024.

SENTENCIA DEFINITIVA DEL 6 DE DICIEMBRE DEL 2024

Granjero Feliz S de R.L. de C.V. vs. Comercializadora de Carnes Porkalli S.A. de C.V. Oral Mercantil Cump. de Ejecutoria 1 Núm. Exp. 79/2024

LA SECRETARIA DE ACUERDOS
LIC. PATRICIA MEMBRILLO RIVERA

SECRETARÍA "C"
SIN PUBLICACIÓN

SEXTO DE LO CIVIL DE PROCESO ORAL

SECRETARÍA "A"
ACUERDOS DEL 6 DE DICIEMBRE DEL 2024

Ayala Rojas Fernando vs. El Águila Compañía de Seguros S.A. de C.V. Oral Mercantil 2 Acdos. Núm. Exp. 814/2024.

Calleja Hernández Socorro Matilde vs. Seguros Banorte, S.A. de C.V., Grupo Financiero Banorte. Oral Mercantil 1 Acdo. en Expedientillo. Núm. Exp. 234/2023.

López Jottar Juana Ma de Dios vs. Valles Enríquez María Luisa. Ejecutivo Mercantil 1 Acdo. en Exhorto. Núm. Exp. 964/2024.

Operadora Coyoacan de Centros de Salud S.A. de C.V. vs. López Mtz Juan Manuel. Oral Mercantil 1 Acdo. Núm. Exp. 361/2024.

Pérez Ortiz Fermín vs. Metlife México S.A. Oral Mercantil 1 Acdo. Núm. Exp. 977/2024.

Romero Díaz de la Serna Myriam Graciela vs. Grupo Nacional Provincial Sab. Oral Mercantil 1 Acdo. Núm. Exp. 840/2024.

Saturno Aguilar Rosauselio vs. Sánchez Ascencio Hilda del Carmen y Romero Sánchez Miguel y Romero Sánchez Abram. Ejecutivo Mercantil 1 Acdo. Núm. Exp. 681/2024.

Secreto. Ejecutivo Mercantil Oral Mercantil 2 Acdos. Núm. Exp. 684/2022.

Secreto. Ejecutivo Mercantil 1 Acdo. en Exhorto. Núm. Exp. 907/2024.

Secreto. Ejecutivo Mercantil 1 Acdo. Núm. Exp. 924/2024.

NO PUBLICADOS

Operadora de Franquicias Alsea Sapi de C.V. y Gastrosur S.A. de C.V. y Operadora D P de México S.A. de C.V. y Grupo Amigos de San Ángel S.A. de C.V. y Italcafe S.A. de C.V. y Especialistas en Restaurantes de Comida Estilo Asiatica S.A. de C.V. y Operadora Vips S de R.L. de C.V. y Café Sirena Sociedad de Responsabilidad Limitaad de Capital Variable y Opqr S.A. de C.V. vs. Grupo Mexicano de Seguros S.A. de C.V. y Valenzuela Cassani Roberto y Servicios Trapoist S.A. de C.V. Oral Mercantil 1 Acdo. Núm. Exp. 971/2024.

Unifin Financiera, Sociedad Anónima Bursátil de Capital Variable (Anteriormente Denominada como Unifin Financiera, Sociedad Anónima Bursátil de Capital Variable, Sociedad Financiera de Objeto Múltiple, Entidad Regulada) vs. González Montoya Antonio y Villalobos Venegas José Manuel Arturo. Oral Mercantil 2 Acdos. Núm. Exp. 231/2020.

LA SECRETARIA DE ACUERDOS
LIC. ÉRIKA SOTO RAMÍREZ

SOLO CONSULTA
SOLO CONSULTA
SOLO CONSULTA

SECRETARÍA "B"
ACUERDOS DEL 6 DE DICIEMBRE DEL 2024

American Express Company México S.A. de C.V. vs. Rabinovitz Buchwald Isidoro. Otros Oralidad Mercantil 1 Acdo. Núm. Exp. 920/2024.
Area6 Comunicación S.A. de C.V. vs. Banca Mifel Sa Institución de Banca Múltiple Grupo Financiero Mifel. Otros Oralidad Mercantil 1 Acdo. en Otros. Núm. Exp. 780/2022 Tomo I.
Caja de Previsión de la Policía Preventiva de la Ciudad de México vs. Briones Martínez Óscar E. Otros Oralidad Civil 1 Acdo. Núm. Exp. 502/2024.
Caja de Previsión de la Policía Preventiva de la Ciudad de México vs. Rosas Trejo Guadalupe. Otros Oralidad Civil 1 Acdo. Núm. Exp. 320/2024.
Capistrán Zambrano Érika vs. Desarrolladora Elements S.A. de C.V. Otros Oralidad Mercantil 1 Acdo. Núm. Exp. 220/2024.
Gómez Trejo Dafne Ángela vs. De Los Santos Herrera Arian Sebastián. Proforma Oralidad Civil 1 Acdo. Núm. Exp. 872/2024.
Luna Solís José Daniel vs. Moto Motio Inn S.A. de C.V. De. Otros Oralidad Mercantil Principal. 1 Acdo. Núm. Exp. 325/2024.
Luna Solís José Daniel vs. Moto Motio Inn S.A. de C.V. De. Otros Oralidad Mercantil Cuad. de Amp. Indirecto. 1 Acdo. en Incidente. Núm. Exp. 325/2024 Inc. de Suspensión.
Nipro Medical de México S.A. de C.V. vs. Distribuidora Breur S.A. de C.V. Otros Oralidad Mercantil 1 Acdo. Núm. Exp. 58/2023.
Operadora Hmg, S.A. de C.V. vs. Pérez García Jesús David. Otros Oralidad Mercantil 1 Acdo. Núm. Exp. 815/2024.
Secreto. Providencias Precautorias Oral Mercantil 1 Acdo. Núm. Exp. 328/2024.
Secreto. Ejecutivo Mercantil 1 Acdo. Núm. Exp. 482/2024.
Secreto. Providencias Precautorias Oral Mercantil 1 Acdo. Núm. Exp. 518/2024.
Secreto. Ejecutivo Mercantil Oral Oralidad Mercantil 1 Acdo. Núm. Exp. 728/2024.
Secreto. Providencias Precautorias Oral Mercantil 1 Acdo. Núm. Exp. 762/2024.
Secreto. Ejecutivo Mercantil 1 Acdo. Núm. Exp. 768/2024.
Secreto. Ejecutivo Mercantil 1 Acdo. Núm. Exp. 895/2024.
NO PUBLICADO
Noh Cih Lenin Bertrand. Juris. Voluntaria Oral Civil Acuerdo. 1 Acdo. Núm. Exp. 972/2024.
AUDIENCIAS
Desarrolladora de Proyectos Brecht S.A. de C.V. vs. Promotora Rayonsilk S.A. de C.V. Aud. Prelim. Otros Oralidad Mercantil. 1 Audiencia. Núm. Exp. 742/2024.
Fletes Express R B S.A. de C.V. vs. General de Seguros S.A. Aud. de Juic. Otros Oralidad Mercantil. 1 Audiencia. Núm. Exp. 395/2024.
SENTENCIA DEFINITIVA DEL 6 DE DICIEMBRE DEL 2024
Fletes Express R B S.A. de C.V. vs. General de Seguros S.A. Otros Oralidad Mercantil Sent. Def. 1 Núm. Exp. 395/2024
SENTENCIA INTERLOCUTORIA NO PUBLICADA
HSBC México, S.A., Institución de Banca Múltiple, Grupo Financiero HSBC División Fudiciairia en su Carácter de vs. Rosa María Lozano Abad. Oral Mercantil 1 Sent. Inter. en Otros. Núm. Exp. 642/2015 Tomo I

LA SECRETARIA DE ACUERDOS
LIC. LAURA HERNÁNDEZ BELTRÁN

SECRETARÍA "C"
ACUERDOS DEL 6 DE DICIEMBRE DEL 2024

BBVA México S.A. Institución de Banca Múltiple Grupo Financiero BBVA México vs. Guates Vargas S.A. de C.V. y Juan Vargas Legaspi. Oral Mercantil 1 Acdo. Núm. Exp. 839/2024.
Caja de Previsión de la Policía Preventiva de la Ciudad de México vs. Martínez Mendoza Amador. Oral Civil 1 Acdo. Núm. Exp. 796/2024.
Grupo Robego S.A. de C.V. Oral Civil 1 Acdo. Núm. Exp. 996/2024.
Identidad Integral S.A. de C.V. vs. Arena de Juegos S.A. de C.V. Oral Mercantil 1 Acdo. Núm. Exp. 976/2024.
Kubo Financiero S.A. de C.V. Sfp vs. Sánchez Acosta Ana María. Oral Mercantil 1 Acdo. Núm. Exp. 830/2024.
López Ramírez Félix Daniel vs. Santillán Hernández Vicente Daniel. Ejecutivo Mercantil 1 Acdo. Núm. Exp. 563/2024.
Operadora Hmg, S.A. de C.V. vs. Reyes García Elvia. Oral Mercantil 2 Acdos. Núm. Exp. 829/2024.
Revueltas Benavides María Cristina. Ord. Civil Cuad. de Amp. Indirecto 1416/2024-Ix. 1 Acdo. en Expedientillo. Núm. Exp. 1416/2024 Amparo 1416/2024-Ix.
Rodríguez González Israel vs. Vm Furwagen S.A. de C.V. Oral Mercantil 1 Acdo. 1 Acdo. en Cuaderno_Amparo_Dem. Núm. Exp. 153/2024.
Secreto. Providencias Precautorias Mercantil Cuad. de Amp. Indirecto 583/2024. 1 Acdo. en Cuaderno_Amparo_Dem. Núm. Exp. 19/2024.
Secreto. Medios Preparatorios Mercantil 2 Acdos. Núm. Exp. 79/2023.
Álvarez Hernández Enoc vs. Scotiabank Inverlat, Sociedad Anónima, Institución de Banca Múltiple, Grupo Financiero Scotiabank Inverlat. Oral Mercantil Cuad. de Amp. Directo D. C. 308/2024-13. 1 Acdo. en Cuaderno_Amparo_Act. Núm. Exp. 579/2022 D. C. 308/2024-13.
AUDIENCIA
Cero Polvo Servicios Integrales y Sustentables S de R.L. de C.V. vs. Grupo de Integración e Innovación de Sistemas Ti en México S.A. de C.V. Aud. de Juic. Oral Mercantil. 1 Audiencia. Núm. Exp. 290/2024.
SENTENCIA DEFINITIVA DEL 6 DE DICIEMBRE DEL 2024
Cero Polvo Servicios Integrales y Sustentables S de R.L. de C.V. vs. Grupo de Integración e Innovación de Sistemas Ti en México S.A. de C.V. Oral Mercantil Sent. Def. 1 Núm. Exp. 290/2024

EL SECRETARIO DE ACUERDOS
MTRO. ROLANDO JESÚS IBÁÑEZ PÉREZ

SÉPTIMO DE LO CIVIL DE PROCESO ORAL

SECRETARÍA "A"
ACUERDOS DEL 6 DE DICIEMBRE DEL 2024

Automotores la Villa S.A. Oral Mercantil 1 Acdo. Núm. Exp. 980/2024.
Banco Monex, Sociedad Anónima, Institución de Banca Múltiple, Monex Grupo Financiero, en su Carácter Única y Exclusivamente de Fiduciario en el Fedeicomiso Empresarial Irrevocable de Administración y Garantía Número F/3443 vs. José Pablo Chain Bojalil. Juris. Voluntaria Civil Destrucción. 1 Acdo. Núm. Exp. 48/2020.
Banco Santander México, S.A., Institución de Banca Múltiple, Grupo Financiero Santander México vs. Juárez Cuautle Misael. Ejecutivo Mercantil Amparo Indirecto 1107/24/Autorización y Requerimiento. 1 Acdo. en Cuaderno_Amparo_Dem. Núm. Exp. 455/2024 Amp. Ind. 1107/2024-I.
Caja de Previsión de la Policía Preventiva de la Ciudad de México vs. Olivares Tapia Itzamna. Otros Oralidad Mercantil 1 Acdo. Núm. Exp. 384/2023.
Delgado Chávez Luis Manuel vs. Icos Ingeniería y Construcción, S.A. de C.V. Oral Mercantil 1 Acdo. Núm. Exp. 712/2018.
Esparza Martínez Elías vs. Banco Mercantil del Norte, S.A. Institución de Banca Múltiple, Grupo Financiero Banorte. Ejecutivo Mercantil 1 Acdo. en Exhorto. Núm. Exp. 923/2024.
Kokonut Studio S de R.L. vs. Seguros Ve por más Sa Grupo Financiero Ve por Más. Otros Oralidad Mercantil 2 Acdos. Núm. Exp. 525/2023.
Re Espinosa Capital, Sociedad Anónima de Capital Variable vs. Banco Ve por Más, Sociedad Anónima de Capital Variable, Institución de Banca Múltiple, Grupo Financiero Ve por Más, Única y Exclusivamente en su Carácter de Fiduciario del Fideicomiso 528. Oral Mercantil 1 Acdo. Núm. Exp. 364/2022.
Secreto. Providencias Precautorias Mercantil 2 Acdos. en Incidente. Núm. Exp. 464/2024 Providencias Precautorias.
Secreto. Ejecutivo Mercantil 1 Acdo. Núm. Exp. 533/2024.
Secreto. Providencias Precautorias Oral Mercantil 1 Acdo. Núm. Exp. 548/2024.
Secreto. Providencias Precautorias Oral Mercantil 1 Acdo. Núm. Exp. 641/2024.
Secreto. Ejecutivo Mercantil 1 Acdo. Núm. Exp. 815/2024.
Secreto. Ejecutivo Mercantil Destrucción. 1 Acdo. Núm. Exp. 833/2024.
Secreto. Ejecutivo Mercantil 1 Acdo. en Exhorto. Núm. Exp. 869/2024.

SOLO CONSULTA

Secreto. Ejecutivo Mercantil 1 Acdo. Núm. Exp. 902/2024.
Secreto. Providencias Precautorias Mercantil 1 Acdo. Núm. Exp. 977/2024.
Va Servicios, Sociedad Anónima Promotora de Inversión de Capital Variable, Sociedad Financiera de Objeto Múltiple, Entidad No Regulada vs. Huerta Escamilla Enrique Noé. Otros Oralidad Mercantil 1 Acdo. Núm. Exp. 712/2022.
NO PUBLICADOS
Barcel S.A. de C.V. vs. Cruzuvi S.A. de C.V. Oral Mercantil 1 Acdo. Núm. Exp. 971/2024.
Sánchez Álvarez Tarcisio vs. Axa Seguros, Sociedad Anónima de Capital Variable. Otros Oralidad Mercantil 1 Acdo. en Cuaderno_Amparo_Act. Núm. Exp. 504/2023.
Secreto. Ejecutivo Mercantil 1 Acdo. Núm. Exp. 854/2024.
Secreto. Ejecutivo Mercantil 1 Acdo. en Incidente. Núm. Exp. 854/2024 Providencias Precautorias.
AUDIENCIA
Autobuses Tultepec S.A. de C.V. vs. Banco Nacional de México Sa Integrante del Grupo Financiero Banamex. Acta Minima de Aud. Prelim. Oral Mercantil. 1 Audiencia. Núm. Exp. 413/2024.

EL SECRETARIO DE ACUERDOS
LIC. JUAN PABLO VEGA TÉLLEZ

SECRETARÍA "B"
ACUERDOS DEL 6 DE DICIEMBRE DEL 2024

Arango Ruíz Eduardo Felipe vs. Seguros Banorte S.A. de C.V. Grupo Financiero Banorte. Oral Mercantil Destrucción. 1 Acdo. Núm. Exp. 858/2024.
Banco Inbursa, Sociedad Anónima, Institución de Banca Múltiple, Grupo Financiero Inbursa vs. Promotora Higa, Sociedad Anónima de Capital Variable y Hirschfeld Mereles Javier Emilio. Otros Oralidad Mercantil Amparo D. C. 511/Qc. 368/24/Requerimiento. 1 Acdo. en Cuaderno_Amparo_Dem. Núm. Exp. 448/2023 D. C. 511/24 Promotora Higa Y.
Banco Multiva Sociedad Anónima Institución de Banca Múltiple Grupo Financiero Multiva vs. Fabelas Grain Sociedad de Producción Rural de R.L. y Fabela Fuentes Juan Manuel. Ejecutivo Mercantil Apel. contra Interlocutoria. 8 Acdos. Núm. Exp. 690/2024.
Caja de Previsión de la Policía Preventiva de la Ciudad de México vs. Aguilar Cuéllar José Alberto. Cump. de Contrato Oralidad Civil 1 Acdo. Núm. Exp. 759/2024.
Caja de Previsión de la Policía Preventiva de la Ciudad de México vs. Gálvez Zavaleta María Dolores Jackeline. Oral Civil 2 Acdos. Núm. Exp. 423/2024.
Castillo Ibarra Isabel vs. Especialidades Comerciales Reyes S.A. de C.V. Oral Mercantil 1 Acdo. Núm. Exp. 855/2024.
Diseños Body Form S.A. de C.V. vs. Foliservis S.A. de C.V. Yotro. Exh. Mercantil Exhorto. 1 Acdo. en Exhorto. Núm. Exp. 801/2024.
Ica Constructora, S.A. de C.V. vs. Pretencreto, S.A. de C.V. Oral Mercantil 1 Acdo. Núm. Exp. 541/2023.
Nacional Financiera Sociedad Nacional de Crédito Institución de Banca de Desarrollo en su Carácter de Fiduciaria del Fideicomiso Denominado Fideicomiso Arrendamiento Identificado en Los Registros de la Fiduciaria Con el Número 80730 vs. Martínez Uribe Carlos Alberto. Oral Mercantil 1 Acdo. Núm. Exp. 78/2024.
Qualis Skopein S.A. de C.V. vs. Hospital Altem Sapi de C.V. y Gabilondo Pliego Claudio. Oral Mercantil 1 Acdo. Núm. Exp. 654/2024.
Secreto. Providencias Precautorias Oral Mercantil 1 Acdo. Núm. Exp. 204/2024.
Secreto. Providencias Precautorias Oral Mercantil 1 Acdo. Núm. Exp. 576/2024.
Secreto. Providencias Precautorias Oral Mercantil 3 Acdos. Núm. Exp. 609/2024.
Secreto. Oral Mercantil 1 Acdo. en Incidente. Núm. Exp. 654/2024.
Secreto. Ejecutivo Mercantil Secreto. Providencias Precautorias. 1 Acdo. en Incidente. Núm. Exp. 657/2024 Providencias Precautorias.
Secreto. Oral Mercantil 2 Acdos. en Incidente. Núm. Exp. 675/2024.
Secreto. Ejecutivo Mercantil Secreto. Providencias Precautorias. 1 Acdo. en Incidente. Núm. Exp. 924/2024.
Secreto. Ejecutivo Mercantil Secreto. 2 Acdos. Núm. Exp. 951/2024.
Secreto. Ejecutivo Mercantil 1 Acdo. Núm. Exp. 957/2024.
Secreto. Ejecutivo Mercantil Secreto. 1 Acdo. Núm. Exp. 987/2024.
Secreto. Providencias Precautorias Mercantil 1 Acdo. Núm. Exp. 996/2024.
Secreto. Ejecutivo Mercantil Oral Oralidad Mercantil Secreto. 1 Acdo. Núm. Exp. 999/2024.
Solís Sandoval Quetzalli vs. Seguros Banorte, Sociedad Anónima de Capital Variable, Grupo Financiero Banorte. Oral Mercantil Amparo D. C. 361-24-Quetzalli-No Ampara. 1 Acdo. en Cuaderno_Amparo_Act. Núm. Exp. 637/2023 Amparo D. C. 361/24-13-Quetzali.
Solís Sandoval Quetzalli vs. Seguros Banorte, Sociedad Anónima de Capital Variable, Grupo Financiero Banorte. Oral Mercantil Amparo D. C. 360/24313/No Ampara. 1 Acdo. en Cuaderno_Amparo_Dem. Núm. Exp. 637/2023 Amparo Directo D. C. 360/24-13.

LA SECRETARIA DE ACUERDOS
LIC. ASENA GUADALUPE NÁNDEZ ALCÁZAR

SECRETARÍA "C"
ACUERDOS DEL 6 DE DICIEMBRE DEL 2024

Apoyo Económico Familiar Sociedad Anónima de Capital Variable Sociedad Financiera de Objeto Múltiple Entidad No Regulada vs. Aguirre Apolinar Karen Aketzail. Ejecutivo Mercantil 1 Acdo. Núm. Exp. 754/2024.
Banco Autofin México Sa Institución de Banca Múltiple vs. Comercializadora Pro Bono S.A. de C.V. y Toledo Orozco Ricardo. Oral Mercantil 1 Acdo. Núm. Exp. 982/2024.
Caja de Previsión de la Policía Preventiva de la Ciudad de México vs. González Romero Elizabeth. Oral Civil 1 Acdo. Núm. Exp. 511/2024.
Desarrolladora University Tower S.A. de C.V. y Desarrolladora del Parque S.A. de C.V. vs. Gaytán Fuentes Omar Felipe. Oral Mercantil 3 Acdos. Núm. Exp. 250/2024.
Fondo para el Desarrollo Social de la Ciudad de México y Nacional Financiera Sociedad Nacional de Crédito Institución de Banca de Desarrollo Fiduciaria en el Fideicomiso Denominado Fondo para el Desarrollo Social de la Ciudad de México vs. Evangelista Cosío Julio César y Evangelista Carbajal Julián. Oral Mercantil Destrucción. 1 Acdo. Núm. Exp. 571/2024.
Grupo Energía México Gemex Sociedad Anónima de Capital Variable y Compañía Eoloelectrica de Ciudad Victoria Sociedad Anónima de Capital Variable y Compañía Eolica Vicente Guerrero Sociedad Anónima de Capital Variable y Banco del Bajío Sociedad Anónima Institución de Banca Múltiple en su Carácter Única y Exclusivamente del Contrato de Fideicomiso Irrevocable de Administración Garantía y Fuente de Pago Identificado Con el Número F 19831 y Banco del Bajío Sociedad Anónima Institución de Banca Múltiple en su Carácter Única y Exclusivamente de Fiduciariodel Contrato de Fideicomiso Irrevocable de Administración Garantía y Fuente de Pago Identificado Con el Número F 16738 12 67 vs. Axa Seguros S.A. de C.V. Oral Mercantil 1 Acdo. Núm. Exp. 925/2024.
Hernández Santillán Gregorio y Hernández Cruz Yéssica vs. Rodríguez Chavira María Luisa. Juris. Voluntaria Civil Destrucción. 1 Acdo. Núm. Exp. 889/2024.
Instituto del Fondo Nacional para el Consumo de Los Trabajadores vs. García Siordia Jesús Eduardo. Oral Mercantil Destrucción. 1 Acdo. Núm. Exp. 532/2024.
Palomas 22 S.A. de C.V. vs. 3g Edificaciones Integrales S.A. de C.V. Oral Mercantil 1 Acdo. Núm. Exp. 979/2024.
Secreto. Ejecutivo Mercantil Destrucción Secreto. 1 Acdo. Núm. Exp. 538/2024.
Secreto. Providencias Precautorias Oral Mercantil Secreto Providencias. 1 Acdo. Núm. Exp. 595/2024.
Secreto. Ejecutivo Mercantil Secreto Ejecutivo. 1 Acdo. Núm. Exp. 799/2024.
Secreto. Medios Preparatorios Oral Mercantil Secreto Medios Preparatorios. 1 Acdo. Núm. Exp. 838/2024.
Secreto. Ejecutivo Mercantil Secreto Ejecutivo. 2 Acdos. Núm. Exp. 934/2024.
Secreto. Ejecutivo Mercantil Desechamiento Secreto. 1 Acdo. Núm. Exp. 958/2024.
Secreto. Ejecutivo Mercantil Destrucción Secreto. 1 Acdo. Núm. Exp. 961/2024.
Secreto. Oral Mercantil Destrucción Secreto. 1 Acdo. Núm. Exp. 967/2024.

SOLO CONSULTA

Soria Orduña Margarita vs. Aragón Aguilera Judith y Carbajal Carbajal César. Oral Mercantil Prevención Oral Mercantil. 1 Acdo. Núm. Exp. 997/2024.
Sujeciones Titan S.A. de C.V. vs. Acevedo Tirado Marco Antonio. Oral Mercantil 1 Acdo. Núm. Exp. 676/2024.
AUDIENCIA
Galindo Méndez José vs. Lara Morales Claudia Mónica. Oral Civil. 1 Audiencia. Núm. Exp. 79/2024.

EL SECRETARIO DE ACUERDOS
LIC. GILBERTO REYES BLANCAS

OCTAVO DE LO CIVIL DE PROCESO ORAL

SECRETARÍA "A"
ACUERDOS DEL 6 DE DICIEMBRE DEL 2024

BBVA México Sa Institución de Banca Múltiple Grupo Financiero BBVA México vs. Barajas Castro Francisco. Oral Mercantil Oral Mercantil. 1 Acdo. Núm. Exp. 753/2024.
Benítez Tirado José Luis vs. Euro Asociados S.A. de C.V. Oral Mercantil Oral Mercantil. 1 Acdo. Núm. Exp. 513/2024.
Figueroa Valenzuela Cristian Alan vs. Mote Fernández Milton. Ejecutivo Mercantil Oral Mercantil. 1 Acdo. Núm. Exp. 472/2024.
Fundary Sapi de C.V. vs. Corporativo Ugari S.A. de C.V. y Martínez Rueda Chapital Íñigo Patricio. Oral Mercantil Oral Mercantil. 1 Acdo. Núm. Exp. 532/2023.
Guerra Wong Rodrigo Ismael vs. Conauto S.A. de C.V. y Ford Surman México S.A. de C.V. Oral Mercantil Oral Mercantil. 2 Acdos. Núm. Exp. 730/2024.
Inurreta Salinas Yissell vs. Metlife México S.A. Oral Mercantil Q. Qc. 376/2024. 2 Acdos. en Otros. Núm. Exp. 751/2022 Queja: Promov. Por: Metlife México, S.A. de C.V.
Jdc México S.A. de C.V. vs. Micoperi de México, S.A. de C.V. Providencias Precautorias Mercantil Providencias Precautorias Exhorto. 2 Acdos. en Exhorto. Núm. Exp. 932/2024.
Match Personnel S.A. de C.V. vs. Mexiship Ocean Ccc S.A. de C.V. Oral Mercantil Oral Mercantil. 2 Acdos. Núm. Exp. 563/2024.
Metapisi S.A. de C.V. vs. Consuleza Profesionale S.A. de C.V. Providencias Precautorias Mercantil Providencias Precautorias. 1 Acdo. Núm. Exp. 212/2024 Acumulado Al Exp: 270/2023.
Nungaray Rivera Leny vs. Salcedo Torres Cristina y Zamarripa González Manuel Alejandro. Ejecutivo Mercantil Ejecutivo Mercantil. 1 Acdo. Núm. Exp. 473/2024.
Pinturas y Recubrimientos Fuerte S.A. de C.V. vs. Grupo Mexicano de Importaciones S.A. de C.V. Oral Mercantil Exh. 113. 2 Acdos. en Exhorto. Núm. Exp. 913/2024.
Rodríguez García Wendy Areli vs. Amarello Financial Group, S.A. P. I. de C.V. Ejecutivo Mercantil Exh. 111. 1 Acdo. en Exhorto. Núm. Exp. 902/2024.
Super Refaccionaria Metropolitana Bustos Sociedad Anónima de Capital Variable vs. Redpack. Medios Preparatorios Mercantil Medios Preparatorios a Juicio. 1 Acdo. Núm. Exp. 890/2024.

LA SECRETARIA DE ACUERDOS
LIC. MARÍA ESTHER GONZÁLEZ ORDÓÑEZ

SECRETARÍA "B"
ACUERDOS DEL 6 DE DICIEMBRE DEL 2024

Banco Santander México Sa Institución de Banca Múltiple Grupo Financiero Santander México vs. Tysa de México S.A. de C.V. y Salgado Bailón Humberto. Ejecutivo Mercantil Acuerdo. 2 Acdos. Núm. Exp. 396/2024.
Banco Ve por Más, Sociedad Anónima Institución de Banca Múltiple, Grupo Financiero Ve por más vs. Guantes Vargas S.A. de C.V. y Gvargas Comercializadora S.A. de C.V. y Vargas Legaspi Juan. Ejecutivo Mercantil Acuerdo. 1 Acdo. Núm. Exp. 525/2024.
Caja de Previsión de la Policía Preventiva de la Ciudad de México vs. Chapol Polito Miguel. Oral Civil Acuerdo. 1 Acdo. Núm. Exp. 416/2023.
Caja de Previsión de la Policía Preventiva de la Ciudad de México vs. Gutiérrez Franco José Antonio. Oral Civil Acuerdo. 1 Acdo. Núm. Exp. 56/2024.
Díaz Camacho Miguel Ángel vs. Credix Gs S.A. de C.V. Sofom Enr y Jenael América S.A. de C.V. Oral Mercantil Acuerdo. 1 Acdo. Núm. Exp. 756/2024.
Impulsora y Desarrolladora Contromex Sapi de C.V. vs. Ruíz Martínez María Elena. Oral Mercantil Acdo. en el Cuad. de Amparo. 1 Acdo. en Cuaderno_Amparo_Dem. Núm. Exp. 474/2023 Amparo Indirecto Número 452/2024-III, Promov. por María Elena Ruíz Martínez.
Opitz Zárate Adriana y Cadena Acosta Juan José vs. Giner Bustamate Magali su Sucesión. Otros Oralidad Civil Acuerdo. 1 Acdo. Núm. Exp. 256/2022.
Robles Andrade Elías vs. United Airlines Inc. Oral Mercantil Acuerdo. 1 Acdo. Núm. Exp. 894/2024.
Sfc Vales, S.A. P. I de C.V. vs. Gastélum Flores Claudia Yenedit y Valenzuela Guerrero Claudia. Ejecutivo Mercantil Acuerdo. 1 Acdo. Núm. Exp. 426/2024.
Zafra Gatica Pablo Dainzu vs. Mejorando Vidas y Aumentando Sonrisas, A.C. y Silvia Alcalá Gutiérrez. Oral Civil Acuerdo. 1 Acdo. Núm. Exp. 795/2019.

EL SECRETARIO DE ACUERDOS
LIC. OSCAR MERINO GUZMÁN

SECRETARÍA "C"
ACUERDOS DEL 6 DE DICIEMBRE DEL 2024

Alvarado Ocampo Ma. de la Luz vs. Zurich Santander Seguros México, S.A. Otros Oralidad Mercantil Turnar Ced. 1 Acdo. Núm. Exp. 717/2024.
BBVA México, S.A., Institución de Banca Múltiple, Grupo Financiero BBVA México vs. Molho Ramírez Abraham. Otros Oralidad Mercantil Of Infonavit. 1 Acdo. Núm. Exp. 659/2023.
Bp Estaciones y Servicios Energeticos, S.A. de C.V. vs. Estación el Batan, S.A. de C.V. Oral Mercantil Reduce Honorarios Perito 3ro. 1 Acdo. Núm. Exp. 458/2021.
Castillo Fuerte Ma. Guadalupe vs. Solís Ávila José. Oral Civil Exhibe Documentos. Vista. 1 Acdo. Núm. Exp. 619/2016.
Innovative de México Rls S de R.L. de C.V. vs. Paredes Macías Joel. Oral Mercantil Turnar Ced. 1 Acdo. Núm. Exp. 599/2022.
Morales Arteaga David Jaime vs. Seguros Banorte S.A. de C.V. Grupo Financiero Banorte. Oral Mercantil Dada Ampara y Protege (Se Deja Insubsistente Cita a Sentencia). 1 Acdo. Núm. Exp. 309/2022.
Morales Arteaga David Jaime vs. Seguros Banorte S.A. de C.V. Grupo Financiero Banorte. Oral Mercantil Se Toma Conocimiento. 2 Acdos. en Amparo. Núm. Exp. 309/2022 Amparo Directo Promov. por Seguros Banorte.
Operadora Mega K S.A. de C.V. vs. Lab Solutions For Equipment & Supplies de México S de R.L. de C.V. y Tapia García María Ruth. Oral Mercantil Turnar Of. 1 Acdo. Núm. Exp. 357/2021.
Representaciones Producmex Sa vs. Strategic Capital Agency Sapi de C.V. y Grupo Inverforx Estrategias Internacionales de Inversión. Otros Oralidad Mercantil Turnar Exh. 1 Acdo. Núm. Exp. 8/2024.
Secreto. Otros Oralidad Mercantil Edicto. 1 Acdo. Núm. Exp. 87/2023.
Secreto. Otros Oralidad Mercantil Prevención Virtual. 1 Acdo. Núm. Exp. 987/2024.
Sofom Inbursa, S.A. de C.V., Sociedad Financiera de Objeto Múltiple, Entidad Regulada, Grupo Financiero Inbursa vs. Porta Ducoing Sebastián. Otros Oralidad Mercantil Turnar Ced. 1 Acdo. Núm. Exp. 319/2024.
Villicaña Hernández Cristina Claudia vs. Mundo Kiddy Danza, S.A. de C.V. Otros Oralidad Mercantil Prevención. 1 Acdo. Núm. Exp. 947/2024.

LA SECRETARIA DE ACUERDOS
LIC. CARLA SIMÓN VÁZQUEZ

NOVENO DE LO CIVIL DE PROCESO ORAL

SECRETARÍA "A"
ACUERDOS DEL 6 DE DICIEMBRE DEL 2024

Banco Santander México Sa Institución de Banca Múltiple Grupo Financiero Santander México vs. Casian Sandoval Daniela Carolina. Ejecutivo Mercantil Acuerdo. 1 Acdo. Núm. Exp. 897/2024.
BBVA México, S.A., Institución de Banca Múltiple, Grupo Financiero BBVA México vs. Rapienergy S.A. de C.V. y Ayala Hernández Luis Daniel y Basauri Coto Alberto. Resc. de Contrato Oralidad Mercantil Admisorio. 1 Acdo. Núm. Exp. 917/2024.

SOLO CONSULTA

BBVA México, S.A., Institución de Banca Múltiple, Grupo Financiero BBVA México vs. Riojas Santana Gustavo. Resc. de Contrato Oralidad Mercantil Acuerdo. 1 Acdo. Núm. Exp. 474/2023.
Cárdenas Morales Rebeca vs. Valenzuela García Alexia Danae y Jiménez Flores Jorge. Otros Oralidad Civil Acuerdo. 1 Acdo. Núm. Exp. 681/2024.
Gamma Equipos S.A. de C.V. vs. Cobra Instalaciones México S.A. de C.V. y hoy Avanzia Instalaciones S.A. de C.V. Otros Oralidad Mercantil Amparo. 1 Acdo. en Amparo. Núm. Exp. 187/2024 Directo Parte Demandada.
Instituto Mexicano del Seguro Social vs. Sánchez Alpizar Juan Ramón. Otros Oralidad Mercantil Expedientillo. 1 Acdo. en Expedientillo. Núm. Exp. 441/2023.
Jliacsa Ingenieros y Arquitectos Construcción S.A. de C.V. vs. Fedeicomiso para la Reconstrucción Integral de la Ciudad de México 7579-2 y Comisión para la Reconstrucción de la Ciudad de México en su Calidad de Obligados Subrogados de Las Personas Damnificadas del Cuadrante Izpo2. Cump. de Contrato Oralidad Mercantil Acuerdo. 1 Acdo. Núm. Exp. 164/2023.
Meza Baranda Federico vs. Cárdenas Martínez Edson Antonio. Ejecutivo Mercantil Acuerdo. 1 Acdo. Núm. Exp. 564/2024.
Mora Hernández Beatriz Teresita vs. Seguros Inbursa S.A. Grupo Financiero Inbursa. Otros Oralidad Mercantil Acuerdo. 1 Acdo. Núm. Exp. 237/2024.
Mora Hernández Beatriz Teresita vs. Seguros Inbursa S.A. Grupo Financiero Inbursa. Otros Oralidad Mercantil Amparo. 1 Acdo. en Amparo. Núm. Exp. 237/2024 Directo Parte Actora.
Ochoa Hernández María de Jesús vs. Planea Tu Bien S.A. de C.V. Nul. de Contrato Oralidad Mercantil Acuerdo. 1 Acdo. Núm. Exp. 731/2024.
Ranchos el Pinalito Avandaro S.A. de C.V. vs. Préstamos para Crecer S.A. de C.V. Sofom Enr. Otros Oralidad Mercantil Acuerdo. 1 Acdo. Núm. Exp. 274/2024.
Reyes Alvarado Juana Beatriz y Velázquez Sánchez Cresenciano vs. Scotiabank Inverlat Sa Institución de Banca Múltiple Grupo Financiero Scotiabank Inverlat. Otros Oralidad Mercantil Acuerdo. 1 Acdo. Núm. Exp. 951/2024.
Secreto. Ejecutivo Mercantil Oral Oralidad Mercantil Acuerdo. 1 Acdo. Núm. Exp. 301/2024.
Secreto. Ejecutivo Mercantil Desechamiento. 1 Acdo. Núm. Exp. 797/2024.
Secreto. Ejecutivo Cuantía Menor Mercantil Desechamiento. 1 Acdo. Núm. Exp. 944/2024.
Secreto. Ejecutivo Mercantil Prevención. 1 Acdo. Núm. Exp. 960/2024.
Secreto. Ejecutivo Mercantil Admisorio. 1 Acdo. Núm. Exp. 961/2024.
Secreto. Ejecutivo Mercantil Admisorio. 1 Acdo. Núm. Exp. 967/2024.
Valdés Valencia Ramón vs. Smartnett Carrier S.A. de C.V. Resc. de Contrato Oralidad Mercantil Acuerdo. 1 Acdo. Núm. Exp. 81/2024.

EL SECRETARIO DE ACUERDOS
LIC. JOSÉ MATEO MENDOZA QUIROZ

SECRETARÍA "B"
ACUERDOS DEL 6 DE DICIEMBRE DEL 2024

Aguayo que Ysabelita vs. Metlife México, S.A. Oral Mercantil Vista. 1 Acdo. Núm. Exp. 85/2019.
Altos Energeticos Mexicanos, S.A. de C.V. vs. Vfn Combustibles, S.A. P. I. de C.V. y Morpar, S.A. de C.V. y Sorte Gas, S.A. de C.V. y Servicio Diego, S. de R. L. de C.V. y Feralgo S.A. de C.V. y Servicio Ruta del Sur, S.A. de C.V. y Servicio San Francisco Acatepec, S.A. de C.V. y Camino Real de San Andrés, S.A. de C.V. Providencias Precautorias Oral Mercantil Oficio a Federal. 1 Acdo. Núm. Exp. 102/2024.
Hurtado Flores Jesús vs. BBVA México, S.A. Institución de Banca Múltiple, Grupo Financiero BBVA México. Oral Mercantil Aprueba Convenio. 1 Acdo. Núm. Exp. 752/2024.
Ortiz Inclán Gerardo vs. Mendoza Guzmán Daniel. Ejecutivo Mercantil Oral Oralidad Mercantil Desbloqueo Siara. 1 Acdo. Núm. Exp. 505/2024.
Secreto. Ejecutivo Mercantil Siara. 1 Acdo. Núm. Exp. 522/2024.
Secreto. Providencias Precautorias Oral Mercantil Siara. 1 Acdo. Núm. Exp. 635/2024.
Secreto. Ejecutivo Mercantil Oral Oralidad Mercantil Endosa Pagare. 1 Acdo. Núm. Exp. 670/2024.
Secreto. Cump. de Contrato Oralidad Mercantil Dada Nueva Cuenta. 2 Acdos. en Incidente. Núm. Exp. 730/2024 Providencias Precautorias.
Secreto. Ejecutivo Mercantil Desisitimiento. 1 Acdo. Núm. Exp. 905/2024.
Secreto. Ejecutivo Mercantil Prevención. 1 Acdo. Núm. Exp. 942/2024.

EL SECRETARIO DE ACUERDOS
LIC. JORGE EDUARDO SÁNCHEZ ARCEO

SECRETARÍA "C"
ACUERDOS DEL 6 DE DICIEMBRE DEL 2024

Afianzadora Sofimex, S.A. Actualmente Sofimex, Institución de Garantías, S.A. vs. Orproject Constructora, S.A. de C.V. Ejecutivo Mercantil Oral Oralidad Mercantil Acuerdo. 1 Acdo. Núm. Exp. 199/2022.
Autopolanco S.A. de C.V. vs. Plascencia Urcelay Alan Gustavo. Ejecutivo Mercantil Oral Oralidad Mercantil Acuerdo. 1 Acdo. Núm. Exp. 326/2021.
BBVA México, S.A., Institución de Banca Múltiple, Grupo Financiero BBVA México vs. Martínez Sánchez David. Resc. de Contrato Oralidad Mercantil Destrucción. 1 Acdo. Núm. Exp. 663/2023.
Carrillo Gamboa Nelson vs. American Express Company México S.A. de C.V. Otros Oralidad Mercantil Amparo. 1 Acdo. en Amparo. Núm. Exp. 563/2023 Amparo Demandada.
Cruz Ramírez Mónica Eloiza vs. Montaño Hernández Blanca Inés. Prescrip. Positiva Oralidad Civil Admisorio. 1 Acdo. Núm. Exp. 929/2024.
Grupo Inmobiliario G4tro, S.A. de C.V. Cump. de Contrato Oralidad Mercantil Acuerdo. 1 Acdo. Núm. Exp. 736/2024.
Grupo Reliarisk Sapi de C.V. vs. New Fortress Energy Inc. y Amaunet S de R.L. de C.V. y New Fortress Energy Servicios México S de R.L. de C.V. y Nfe Upstream Co S de R.L. de C.V. Otros Oralidad Mercantil Acuerdo. 1 Acdo. Núm. Exp. 149/2024.
Kone México S.A. de C.V. vs. Resiflores S.A. de C.V. Otros Oralidad Mercantil Acuerdo. 1 Acdo. Núm. Exp. 749/2024.
Manufacturas Yedid, S.A. de C.V. vs. Tiendas Soriana S.A. de C.V. Oral Mercantil Acuerdo. 1 Acdo. Núm. Exp. 180/2021 Tomo III.
Mvs Net, S.A. de C.V. vs. Sarmiento Islas Josefina. Jurisdiccción Voluntaria Oral Mercantil Acuerdo. 1 Acdo. Núm. Exp. 996/2024.
Rodríguez Rábago Jorge Alberto, su Sucesión vs. Calceneo Carces Macarita Guadalupe Isabel y Director Responsable de Obra Arquitecto Óscar Rubio Ríos. Oral Civil Acuerdo. 1 Acdo. Núm. Exp. 609/2016 Tomo V.
Secreto. Ejecutivo Mercantil Desistimiento. 1 Acdo. Núm. Exp. 426/2024.
Secreto. Providencias Precautorias Mercantil Acuerdo. 1 Acdo. Núm. Exp. 596/2024.
Secreto. Providencias Precautorias Oral Mercantil Acuerdo. 2 Acdos. Núm. Exp. 633/2024.
Secreto. Ejecutivo Mercantil Acuerdo. 1 Acdo. Núm. Exp. 733/2024.
Secreto. Providencias Precautorias Oral Mercantil Acuerdo. 1 Acdo. Núm. Exp. 769/2024.
Secreto. Providencias Precautorias Oral Mercantil Acuerdo. 1 Acdo. Núm. Exp. 833/2024.
Secreto. Ejecutivo Mercantil Acuerdo. 1 Acdo. Núm. Exp. 923/2024.
AUDIENCIA
Medrano Pérez Rebeca vs. Vivas Azuceno Juan su Sucesión y Vivas Azuceno María Esther. Prescrip. Positiva Oralidad Civil. 1 Audiencia. Núm. Exp. 226/2024.
SENTENCIA INTERLOCUTORIA
Secreto. Ejecutivo Mercantil Sent. 1 Núm. Exp. 923/2024
SENTENCIA DEFINITIVA DEL 6 DE DICIEMBRE DEL 2024
Medrano Pérez Rebeca vs. Vivas Azuceno Juan su Sucesión y Vivas Azuceno María Esther. Prescrip. Positiva Oralidad Civil 1 Núm. Exp. 226/2024

EL SECRETARIO DE ACUERDOS
LIC. DAVID HUERTA ATRIANO

SOLO CONSULTA

DÉCIMO DE LO CIVIL DE PROCESO ORAL

SECRETARÍA "A"
ACUERDOS DEL 6 DE DICIEMBRE DEL 2024

Banca Mifel Sa Institución de Banca Múltiple Grupo Financiero Mifel vs. C&P Solutions S.A. de C.V. y Caballero Domínguez José Antonio. Providencias Precautorias Mercantil Providencias Precautorias Vista Billete. 1 Acdo. Núm. Exp. 203/2024.
Banco Azteca, S.A., Institución de Banca Múltiple vs. Oak's Montessori School, S. C. y Reguera Tornel Alejandra. Oral Mercantil por Notificado Informe Justificado. 2 Acdos. en Cuaderno_Amparo_Act. Núm. Exp. 240/2024 27/11/2024.
Banco Azteca, S.A., Institución de Banca Múltiple vs. Oak's Montessori School, S. C. y Reguera Tornel Alejandra. Oral Mercantil por Notificado Informe Justificado. 1 Acdo. en Cuaderno_Amparo_Dem. Núm. Exp. 240/2024 Amparo 26/11/2024.
Bocanegra Olmos José Ismael vs. Grupo Nacional Provincial Sab Gnp Seguros. Cump. de Contrato Oralidad Mercantil Oral Mercantil Autorización. 1 Acdo. Núm. Exp. 871/2024.
Caja de Previsión de la Policía Preventiva de la Ciudad de México vs. Librado Ramales Francisco Eduardo. Otros Oralidad Civil Oral Civil Admisión. 1 Acdo. Núm. Exp. 993/2024.
Netmar, S.A. de C.V. vs. Itami Kano Lourdes Sumiko y Ponce Itami José Morichi. Ejecutivo Mercantil Oral Oralidad Mercantil Cierra Tomo. 1 Acdo. Núm. Exp. 91/2021.
Netmar, S.A. de C.V. vs. Itami Kano Lourdes Sumiko y Ponce Itami José Morichi. Ejecutivo Mercantil Oral Oralidad Mercantil Abre Tomo II. 3 Acdos. Núm. Exp. 91/2021 Segundo Tomo.
Secreto. Ejecutivo Mercantil Ejecutivo Mercantil. Ratificar Firma. 1 Acdo. Núm. Exp. 903/2024.
Secreto. Ejecutivo Mercantil Recogen Documentos Destrucción. 1 Acdo. Núm. Exp. 913/2024.
Secreto. Ejecutivo Mercantil Ejecutivo Mercantil Desechado. 1 Acdo. Núm. Exp. 941/2024.
Secreto. Ejecutivo Mercantil Ejecutivo Mercantil. Se Desecha. 1 Acdo. Núm. Exp. 952/2024.
Swimsol Gm vs. Dudov Ilija Fritz George. Providencias Precautorias Oral Mercantil 1 Acdo. Núm. Exp. 553/2024.
AUDIENCIA
Rodríguez Maqueda Amanda vs. Banco Azteca Sa Institución de Banca Múltiple. Aud. Juic. Oral Mercantil. 1 Audiencia. Núm. Exp. 412/2024.
SENTENCIA DEFINITIVA DEL 6 DE DICIEMBRE DEL 2024
Rodríguez Maqueda Amanda vs. Banco Azteca Sa Institución de Banca Múltiple. Oral Mercantil Sent. Def. 1 Núm. Exp. 412/2024

LA SECRETARIA DE ACUERDOS
LIC. KARLA VANESA PONCE MERAZ

SECRETARÍA "B"
ACUERDOS DEL 6 DE DICIEMBRE DEL 2024

Hernández Martínez Oswaldo vs. Hernández Pérez Noel Hermilo y Miranda Domínguez Gelacio. Oral Civil Oral Civil Amparo 605-24. 1 Acdo. en Cuaderno_Amparo_Act. Núm. Exp. 120/2024 01/08/2024.
Inmobiliaria Diamante S.A. de C.V. vs. Brk Consultores Jurídicos y Contables Sc. Oral Civil Especial de Arrendamiento r Oral. 1 Acdo. Núm. Exp. 985/2024.
Progress Rail Leasing de México S de R.L. de C.V. vs. Altos Hornos de México Sab de C.V. Oral Mercantil Oral Mercantil Conocimiento que en el Proced. de Quiebra. 1 Acdo. Núm. Exp. 355/2024.
Roa Ahumada Arturo vs. Fraccionamiento Vista del Valle S.A. Oral Civil Oral Civil Se Le Tiene Haciendo Manifestaciones. 1 Acdo. Núm. Exp. 186/2017.
Rojero Vallejo Rosa María vs. Tarjetas Banamex S.A. de C.V. Sofom Er Integrante de Grupo Financiero Banamex. Oral Mercantil Oral Mercantil 657/2024-I. 1 Acdo. en Amparo. Núm. Exp. 774/2022 Amparo Indirecto 657/2024-I de Banco Nacional de México S.A.
Secreto. Juris. Voluntaria Mercantil Juris. Voluntaria Detrucción. 1 Acdo. Núm. Exp. 945/2024.
Secreto. Ejecutivo Mercantil Ejecutivo Mercantil. 1 Acdo. Núm. Exp. 955/2024.

LA SECRETARIA DE ACUERDOS
LIC. MARÍA LIZBETH HERNÁNDEZ ESPINOZA

SECRETARÍA "C"
ACUERDOS DEL 6 DE DICIEMBRE DEL 2024

Autofinanciamiento México S.A. de C.V. vs. Toriello Soriano María de la Luz y Soriano Cisneros Blanca del Socorro. Otros Oralidad Mercantil Oral Merc Desecha. 1 Acdo. Núm. Exp. 930/2024.
Camacho Pineda Jorge Erik vs. BBVA México Sa Institución de Banca Múltiple Grupo Financiero BBVA México. Oral Mercantil Oral Mercantil No Tiene Personalidad. 1 Acdo. Núm. Exp. 188/2024.
Chávez Barreto O. Farrill María de Lourdes vs. Avanti Ppa S.A. de C.V. Sofom Enr. Oral Mercantil Oral Merc. Preven. 1 Acdo. Núm. Exp. 988/2024.
Distribuidora Liverpool S.A. de C.V. vs. Nava Sandoval Emmylou. Oral Mercantil Oral Mercantil Destrucción. 1 Acdo. Núm. Exp. 868/2024.
Instituto del Fondo Nacional de la Vivienda para los Trabajadores (Infonavit) vs. Sergio Vázquez Gómez y Ma. Leonor González Velázquez. Oral Civil Oral Civil Vista Incidente. 1 Acdo. Núm. Exp. 278/2018.
Secreto. Ejecutivo Mercantil Oral Mercantil Ejecutivo Mercantil Oral Girar Exhorto. 1 Acdo. Núm. Exp. 39/2023.
Secreto. Ejecutivo Mercantil Oral Mercantil Ejecutivo Mercantil Oral Una Vez. 2 Acdos. Núm. Exp. 608/2022.
Secreto. Nul. de Juic. Concluido Civil Ejecutivo Mercantil Oral Expedientillo. 1 Acdo. Núm. Exp. 698/2019.
Secreto. Ejecutivo Mercantil Ejecutivo Mercantil Destrucción. 1 Acdo. Núm. Exp. 789/2024.
Secreto. Ejecutivo Mercantil Providencias Precautorias Girar Oficio Siara. 1 Acdo. en Incidente. Núm. Exp. 817/2024 Nov 24.
Secreto. Ejecutivo Mercantil Ejecutivo Mercantil Oral Destrucción. 1 Acdo. Núm. Exp. 909/2024.
Secreto. Providencias Precautorias Mercantil Prov Prec Desecha. 1 Acdo. Núm. Exp. 947/2024 Expediente.
Secreto. Ejecutivo Mercantil Ejec. Merc. Admite. 1 Acdo. Núm. Exp. 949/2024.

LA SECRETARIA DE ACUERDOS
LIC. MA. TERESA MORA CRUZ

DÉCIMO PRIMERO DE LO CIVIL DE PROCESO ORAL

SECRETARÍA "A"
ACUERDOS DEL 6 DE DICIEMBRE DEL 2024

Caja de Previsión de la Policía Preventiva de la Ciudad de México vs. Martínez Gutiérrez José Antonio. Otros Oralidad Civil Informe Issste. 2 Acdos. Núm. Exp. 554/2024.
Cruz Calvillo Miguel Ángel vs. García Medina Uziel Ramón. Otros Oralidad Civil Amparo Directo. 1 Acdo. en Amparo. Núm. Exp. 601/2023 Amparo Dem. Uziel Ramón.
Díaz Álvarez Ma. Dolores vs. Becerra Orefice Héctor Antonio. Ejecutivo Mercantil Rebeldía, Admisión de Pruebas. 1 Acdo. Núm. Exp. 761/2024.
Garrido Duarte Alejandra Paola vs. Edmundo Alejandro Vieyra Cortés. Oral Civil Exhibe Billete. 1 Acdo. en Incidente. Núm. Exp. 254/2019 Inc. de Cuantif. de Intereses.
Jvs Inc. México, S.A. de C.V. vs. Blue Propane S.A. de C.V. Otros Oralidad Mercantil Computo 90d. 1 Acdo. Núm. Exp. 901/2024.
Palomares Chávez Catalina vs. Palomares Medina Pablo. Otros Oralidad Civil Autorización. 1 Acdo. Núm. Exp. 334/2024.
Portafolio de Negocios, S.A. de C.V. Sofom E. R vs. Acabados y Materiales Mejía S.A. de C.V., Andrea Mejía Arteaga, Gerardo Mejía Arteaga, Pedro Mejía Simón y Alma Rosa Arteaga Marcelo. Ejecutivo Mercantil Oral Oralidad Mercantil Autorización. 1 Acdo. Núm. Exp. 211/2020 Tomo II.
Secreto. Providencias Precautorias Oral Mercantil Computo 90d. 1 Acdo. Núm. Exp. 947/2024.
Silva Rojo su Sucesión Antonio vs. Villarreal Hernández Ulises Ruslan. Otros Oralidad Mercantil Minutas, Oficio y Exhorto. 1 Acdo. Núm. Exp. 801/2022 Expediente.
Unifin Financiera S.A. B de C.V. y-o. vs. Grupojavomexinternational S.A. de C.V. y Otros. Otros Oralidad Mercantil Exhibe Publicación. 1 Acdo. Núm. Exp. 337/2021.

LA SECRETARIA DE ACUERDOS POR MINISTERIO DE LEY
LIC. ABIGAIL ARTEAGA HERNÁNDEZ

SOLO CONSULTA
SOLO CONSULTA
SOLO CONSULTA

SECRETARÍA "B"
ACUERDOS DEL 6 DE DICIEMBRE DEL 2024

Empacadora el Fresno S.A. de C.V. vs. Grupo Agroindustrial Gaam S.A. de C.V. y Calvario Espinosa Eduardo Enrique y Mirella Pérez Mejía María Anita Marisol. Otros Oralidad Mercantil No Exhibe Traslado. 2 Acdos. Núm. Exp. 550/2022.
Hernández Morales Jorge Antonio vs. Becerril Martínez Elsa Guadalupe. Ejecutivo Mercantil Recibe Billete-Oficio Recordatorio a Lacnvb. 1 Acdo. Núm. Exp. 452/2024.
Maqueda González Catalina vs. Cruz Vázquez su Sucesión José Inés vs. Mercado Cristina y Sánchez Sibayis Norma Elizabeth. Otros Oralidad Civil Contestación Tercera Norma. 1 Acdo. Núm. Exp. 618/2023.
Panorama S.A. de C.V. vs. Siete Tres Producciones S.A. de C.V. y Otro. Ejecutivo Mercantil Oral Oralidad Mercantil Resolución de Amparo y Girar Oficio a Federales. 1 Acdo. en Amparo. Núm. Exp. 348/2021 Amparo 207/2024.
Policía Bancaria e Industrial como Cuerpo Complementario de la Secretaria de Seguridad Ciudadana del Gobierno de la Ciudad de México (Hoy Policía Bancaria e Industrial como Cuerpo de Proximidad de la Secretaria de Seguridad Ciudadana del Gobierno de la Ciudad de México) vs. Entretex S.A. de C.V. Otros Oralidad Civil Oficio Al Archivo Judicial. 1 Acdo. en Expedientillo. Núm. Exp. 20/2022 Expedientillo.
Ramírez Juárez Gerardo vs. Hernández Monsalvo Patricia. Ejecutivo Mercantil Razón Diligenciada Actor de Prueb. Confesional. 1 Acdo. Núm. Exp. 450/2024.
Secreto. Ejecutivo Mercantil Oral Oralidad Mercantil No Exhibe Traslado. 1 Acdo. Núm. Exp. 448/2023.
Secreto. Providencias Precautorias Oral Mercantil Precisa Nombre-Actualizar Exhortos. 1 Acdo. Núm. Exp. 682/2024.
Secreto. Ejecutivo Mercantil Exhibe Minuta. 1 Acdo. Núm. Exp. 805/2024.
Secreto. Providencias Precautorias Oral Mercantil Desahogo de Vista. 1 Acdo. Núm. Exp. 850/2024.
Secreto. Ejecutivo Mercantil Autorizaciones. 1 Acdo. Núm. Exp. 955/2024.
Secreto. Ejecutivo Mercantil Admisorio. 1 Acdo. Núm. Exp. 962/2024 Expediente.

LA SECRETARIA DE ACUERDOS
LIC. BRENDA PAREDES ORTIZ

SECRETARÍA "C"
ACUERDOS DEL 6 DE DICIEMBRE DEL 2024

Caja de Previsión de la Policía Preventiva de la Ciudad de México vs. González Marcial Eduardo. Otros Oralidad Civil Informe Infonavit. 2 Acdos. Núm. Exp. 703/2024.
Flores Fuentes Graciela vs. Cruz Ruíz William Sammy. Jurisdiccción Voluntaria Oral Mercantil Se Autorizan Copias. 1 Acdo. Núm. Exp. 899/2024.
González Rodríguez José Francisco vs. Instituto del Fondo Nacional de la Vivienda para los Trabajadores vs. Amador Gómez Eduardo y Recuperadora de Deuda Hipotecaria Sociedad de Responsabilidad Limitada de Capital Variable. Otros Oralidad Civil Emplaz. Terceros Interesados. 1 Acdo. en Amparo. Núm. Exp. 156/2024 Amparo Dem. Instituto Nacional.
Instituto del Fondo Nacional de la Vivienda para los Trabajadores (Infonavit) vs. Llano Noguerón José Omar y Otra. Oral Civil Devolución de Autos del Archivo. 1 Acdo. Núm. Exp. 419/2018.
Kone México S.A. de C.V. vs. Inmobiliaria Casino Satélite S.A. de C.V. Otros Oralidad Mercantil Informe Semovi. 1 Acdo. Núm. Exp. 749/2024.
Mancilla Pérez Diana vs. Seguros Banorte S.A. de C.V. Grupo Financiero Banorte y Instituto de Seguridad y Servicios Sociales de Los Trabajadores del Estado. Cump. de Contrato Oralidad Mercantil Deberá Estarse. 1 Acdo. Núm. Exp. 593/2023.
Montañez Dolores Corral vs. BBVA México S.A. Institución de Banca Múltiple Grupo Financiero BBVA México. Otros Oralidad Mercantil Devolver Exh. Diligenciado. 1 Acdo. en Exhorto. Núm. Exp. 839/2024.
Ruíz Morales María Lilia vs. Martínez José Antonio y Departamento del Distrito Federal como Titular Registral Actualmente Ciudad de México y Director del Registro Público de la Propiedad y de Comercio de la Ciudad de México. Oral Civil Girar Oficio Multas. 1 Acdo. en Expedientillo. Núm. Exp. 233/2021 Expedientillo.
Secreto. Providencias Precautorias Oral Mercantil Desistimiento. 1 Acdo. Núm. Exp. 830/2024.
Secreto. Ejecutivo Mercantil Oral Oralidad Mercantil Requerimiento. 1 Acdo. Núm. Exp. 990/2024.
Secreto. Providencias Precautorias Oral Mercantil Requerimiento. 1 Acdo. Núm. Exp. 996/2024.
AUDIENCIA
García Rebollo Gabriela vs. Valdovinos Ochoa Víctor. Actora Desahoga Vista-Se Fija Fecha de Aud. Prelim. Otros Oralidad Civil. 1 Audiencia. Núm. Exp. 419/2023.
SENTENCIA INTERLOCUTORIA
Secreto. Ejecutivo Mercantil Sent. Interl. 1 Núm. Exp. 909/2024

EL SECRETARIO DE ACUERDOS
LIC. DAVID ROBERTO MERCADO ROJAS

DÉCIMO SEGUNDO DE LO CIVIL DE PROCESO ORAL

SECRETARÍA "A"
ACUERDOS DEL 6 DE DICIEMBRE DEL 2024

Banco Santander México Sa Institución de Banca Múltiple Grupo Financiero Santander México vs. Martínez Baker Fernando Alberto. Providencias Precautorias Mercantil Providencias Precautorias. 1 Acdo. Núm. Exp. 340/2023.
Banco Santander México, S.A., Institución de Banca Múltiple, Grupo Financiero Santander México vs. Grupo Editorial Raf, S.A. de C.V. y Impulsora y Administradora de Capital y Desarrollo Raf, S.A. de C.V. y Ortega Romero Lydia de Los Ángeles. Oral Mercantil Ejecutivo Mercantil Oral. 1 Acdo. Núm. Exp. 494/2022.
Campos Ramírez Diego y Campos Barragán Sharon Joseline y Cruz Emma y García Cano Israel vs. Herrera Tovar Érika Indra. Ejecutivo Mercantil Ejecutivo Mercantil Oral. 1 Acdo. Núm. Exp. 394/2024.
Cobos Greco Luis Conrado vs. González Pérez María Fernanda y Escalera Gómez Juan Javier. Ejecutivo Mercantil Oral Mercantil Ejecutivo Mercantil Oral. 2 Acdos. Núm. Exp. 724/2024.
Cpa Desarrollos Energeticos Sustentables Sociedad de Responsabilidad Limitada de Capital Variable vs. Geotermica para el Desarrollo Sapi de C.V. Oral Mercantil Oral Mercantil. 1 Acdo. Núm. Exp. 261/2024.
Guerumex Sociedad Anónima de Capital Variable vs. García Rangel David y García Guzmán Víctor Manuel. Oral Mercantil Oral Mercantil. 1 Acdo. Núm. Exp. 367/2024.
HSBC México S.A. Institución de Banca Múltiple Grupo Financiero HSBC vs. Chacón Cruz Alan Israel. Providencias Precautorias Mercantil Providencias Precautorias. 1 Acdo. Núm. Exp. 644/2024.
HSBC Sa Ibm Grupo Financiero HSBC México vs. Cht Generalistas S.A. de C.V. y Vigueras Aparicio Sarahi. Ejecutivo Mercantil Ejecutivo Mercantil Oral. 1 Acdo. Núm. Exp. 354/2024.
L&O. Consulting Group S.C. vs. Cleanning Monster S de R.L. de C.V. Cump. de Contrato Oralidad Civil Oral Civil. 1 Acdo. Núm. Exp. 670/2023.
Nr Finance México, Sociedad Anónima de Capital Variable, (En Lo Sucesivo Nrfm) vs. Arroyo Sánchez Gerardo. Ejecutivo Mercantil Ejecutivo Mercantil. 1 Acdo. Núm. Exp. 870/2024.
Salazar Castillo Ana María. Oral Mercantil Oral Mercantil. 1 Acdo. en Exhorto. Núm. Exp. 817/2024.
Secreto. Ejecutivo Mercantil 1 Acdo. Núm. Exp. 507/2024.
Secreto. Ejecutivo Mercantil 1 Acdo. Núm. Exp. 904/2024.
Secreto. Ejecutivo Mercantil 1 Acdo. Núm. Exp. 924/2024.
Secreto. Ejecutivo Mercantil Oral Oralidad Mercantil 1 Acdo. Núm. Exp. 991/2024.
Secreto. Ejecutivo Mercantil Oral Oralidad Mercantil 1 Acdo. Núm. Exp. 997/2024.
Segura Ramírez Jorge vs. Mantenimiento Integral Csmx S.A. de C.V. Otros Oralidad Mercantil Oral Mercantil Amparo. 1 Acdo. Núm. Exp. 610/2023.

SOLO CONSULTA

AUDIENCIA

Bp Estaciones y Servicios Energéticos S.A. de C.V. vs. Servicio Fabricas S.A. de C.V. y Berkley International Fianzas México S.A. de C.V. Oral Mercantil. 1 Audiencia. Núm. Exp. 441/2022.

LA SECRETARIA DE ACUERDOS
LIC. LUZ EDITH VELARDE BERNAL

SECRETARÍA "B"
ACUERDOS DEL 6 DE DICIEMBRE DEL 2024

Almazán Alvarado Salvador vs. Almazán Pineda Rafael y Cervantes de la Mora Guadalupe. Oral Civil 1 Acdo. en Expedientillo. Núm. Exp. 82/2023.

BBVA México, S.A., Institución de Banca Múltiple, Grupo Financiero BBVA México vs. Castro Escalona José Luis. Cump. de Contrato Oralidad Mercantil 1 Acdo. Núm. Exp. 418/2024.

Portafolio de Negocios, S.A. de C.V., Sofom E. R vs. Fernández Fernández Julián. Providencias Precautorias Mercantil Acdo. 1 Acdo. Núm. Exp. 482/2023.

Secreto. Ejecutivo Mercantil Oral Mercantil 1 Acdo. Núm. Exp. 162/2023.

Secreto. Ejecutivo Mercantil 1 Acdo. Núm. Exp. 855/2024.

Secreto. Ejecutivo Mercantil 1 Acdo. Núm. Exp. 955/2024.

Secreto. Medios Preparatorios Mercantil Acdo. 1 Acdo. Núm. Exp. 980/2024.

Super Llantas del Pacifico S.A. de C.V. vs. Banco Nacional de México Sa Integrante del Grupo Financiero Banamex. Otros Oralidad Mercantil 1 Acdo. Núm. Exp. 295/2022.

Ultra Laboratorios, S.A. de C.V. vs. Cobiter, S.A. de C.V. Oral Mercantil 1 Acdo. Núm. Exp. 138/2021.

Viramontes Rodríguez Josefina Marina vs. Tarjetas Banamex S.A. de C.V. Sofom Er Integrante del Grupo Financiero Banamex y Banco Nacional de México Sa Integrante del Grupo Financiero Banamex. Otros Oralidad Mercantil Acdo. 1 Acdo. Núm. Exp. 38/2024.

LA SECRETARIA DE ACUERDOS
LIC. VICKY VERÓNICA JUÁREZ CORONADO

SECRETARÍA "C"
ACUERDOS DEL 6 DE DICIEMBRE DEL 2024

Aragón Chemical S. de R. L. de C.V. vs. K Flex de México S. de R. L. de C.V. Medios Preparatorios Mercantil 1 Acdo. Núm. Exp. 933/2024.

Blas González José Luis vs. Zurich Vida Compañía de Seguros Sa y-o. Zurich Aseguradora Mexicana S.A. de C.V. Pago de Seguro Oralidad Mercantil 1 Acdo. Núm. Exp. 913/2024.

Camacho Durán Carlos vs. Arkafin Sapi de C.V. Sofom Enr y Arrbit Arrendamiento de Bienes para Trabajo Sapi de C.V. y Cibanco Sa Institución de Banca Múltiple en su Calidad de Fiduciario de Los Fideicomisos Identificados como Cob 3285 y Cib 3313. Oral Mercantil 1 Acdo. Núm. Exp. 833/2024.

Coldwell Banker Affiliates de México S.A. de C.V. vs. Asesores Calli S.C. y Urquijo Tenorio Adriana Elizabeth. Oral Mercantil 1 Acdo. Núm. Exp. 976/2024.

Instituto del Fondo Nacional de la Vivienda para los Trabajadores (Infonavit) vs. Molina Martínez Serapio y Mejía Martínez María Guadalupe Cristina. Oral Civil 1 Acdo. Núm. Exp. 53/2018.

López Maldonado Alfredo y Vega López Ángeles María Elena vs. Arroniz Prianti Fabricio. Oral Civil 1 Acdo. Núm. Exp. 936/2024.

Nava Vázquez José César vs. Aridjis Vázquez Nicias René y Aridjis Fernández Karla Rebeca. Ejecutivo Mercantil Oral Mercantil 1 Acdo. Núm. Exp. 726/2024.

Publiseg, S.A. P. I de C.V. Sofom, E. N. R vs. Rivera Hernández Bárbara Rubí. Ejecutivo Mercantil 1 Acdo. Núm. Exp. 616/2024.

Ruíz Ramírez Daniel vs. Tarjetas Banamex S.A. de C.V. Sofom E. R. Oral Mercantil 1 Acdo. en Expedientillo. Núm. Exp. 273/2014.

Sayón Pozadas María Antonieta. Oral Civil 1 Acdo. en Exhorto. Núm. Exp. 973/2024.

Secreto. Providencias Precautorias Mercantil 1 Acdo. Núm. Exp. 446/2023.

Sociedad Automotriz Lega S.A. de C.V. vs. Peters Díaz Walter y Lojero Renero María Érika. Oral Mercantil 2 Acdos. Núm. Exp. 290/2024.

LA SECRETARIA DE ACUERDOS
LIC. LUZ EDITH VELARDE BERNAL

DÉCIMO TERCERO DE LO CIVIL DE PROCESO ORAL

SECRETARÍA "A"
ACUERDOS DEL 6 DE DICIEMBRE DEL 2024

Arzate Lozada Nicolás vs. Oropez Sánchez Moisés y Oropeza Sánchez Moisés. Oral Civil Tramite. 1 Acdo. Núm. Exp. 400/2023.

Ávalos Flores Alma Esther y y-o. Alejandro Tovar Soto vs. Seguros Ve por más Sa Grupo Financiero Ve por más y Grupo Nacional Provincial Sab de C.V. Pago de Seguro Oralidad Mercantil Turno. 1 Acdo. Núm. Exp. 817/2024.

Banco Autofin México S.A., Institución de Banca Múltiple vs. Olvera Ortiz Rubén. Providencias Precautorias Mercantil Tramite. 1 Acdo. Núm. Exp. 721/2024.

Banco Santander México Sa Institución de Banca Múltiple Grupo Financiero Santander México vs. Hko Group S.A. de C.V. y Abadíe Amkie Jaime y Himelfarb Shveid Moisés. Providencias Precautorias Oral Mercantil Tramite. 1 Acdo. Núm. Exp. 136/2023.

Banco Santander México Sociedad Anónima Institución de Banca Múltiple Grupo Financiero Santander México vs. Mondragón García Marco Antonio. Ejecutivo Mercantil Tramite. 1 Acdo. Núm. Exp. 976/2024.

BBVA México, S.A., Institución de Banca Múltiple, Grupo Financiero BBVA México vs. Rojas Uribe José Pablo. Otros Oralidad Mercantil Tramite. 1 Acdo. Núm. Exp. 121/2024.

Castro Castro Claudia Patricia vs. Vera Hernández Jesús Guillermo. Providencias Precautorias Oral Mercantil Tramite. 1 Acdo. Núm. Exp. 571/2024.

Chubb Fianzas Monterrey Aseguradora de Caución Sa vs. Proyección y Desarrollo Escuadra S.A. de C.V. y Grupo Bafar Sab de C.V. Ejecutivo Mercantil Oral Oralidad Mercantil Aud. de Juicio. 1 Acdo. Núm. Exp. 748/2022.

Comercializadora Moreli S.A. de C.V. vs. Planta Santiago S.A. de C.V. Oral Mercantil Tramite. 1 Acdo. Núm. Exp. 724/2022.

Comercializadora de Rvb S.A. de C.V. vs. BBVA Bancomer Sociedad Anónima Institución de Banca Múltiple Grupo Financiero BBVA Bancomer. Otros Oralidad Mercantil Audiencia. 1 Acdo. Núm. Exp. 586/2024.

Estrada Carrillo Juan Carlos vs. Metlife México S.A. Otros Oralidad Mercantil Tramite. 2 Acdos. Núm. Exp. 685/2024.

Instituto del Fondo Nacional de la Vivienda para los Trabajadores vs. Rogelio Domínguez Flores. Oral Civil Tramite. 1 Acdo. Núm. Exp. 736/2016.

Kvr Servicios Legales S de R.L. de C.V. y Arguelles Perezcano Roberto vs. Just Enjoy México S.A. de C.V. y López Frade Padilla José Miguel. Otros Oralidad Mercantil Tramite. 1 Acdo. en Incidente. Núm. Exp. 316/2024 Providencias.

Lautex Importaciones Sociedad Anónima de Capital Variable vs. Capital Empresarial a Favor de la Inversión S.A. de C.V. Otros Oralidad Mercantil Tramite. 1 Acdo. Núm. Exp. 637/2023.

Liberty Fianzas, S.A. de C.V. vs. Medellín Repetto Roberto. Ejecutivo Mercantil Oral Oralidad Mercantil Tramite. 1 Acdo. Núm. Exp. 664/2023.

Operadora Coyoacan de Centros de Salud S.A. de C.V. vs. López Torres Brenda Nayeli y Gil González Angelo y Gil González Rocío. Otros Oralidad Mercantil Turno. 1 Acdo. Núm. Exp. 361/2024.

Recicladora Rigart Sociedad Anónima de Capital Variable vs. Codigo Alimentario Comisariato S.A. de C.V. y Martínez Mariño Roberto y Cano García Jesús Fernando. Otros Oralidad Mercantil Turno. 1 Acdo. Núm. Exp. 109/2024.

Repsol Downstream México S.A. de C.V. vs. Gasolineras Bello S.A. de C.V. Otros Oralidad Mercantil Tramite. 1 Acdo. Núm. Exp. 442/2024.

Secreto. Ejecutivo Mercantil Tramite. 1 Acdo. Núm. Exp. 961/2024.

Sesma Caballero Ana Ydalia vs. Canada English Academy S.A. de C.V. Cump. de Contrato Oralidad Mercantil Tramite. 1 Acdo. Núm. Exp. 103/2023.

Social Impact Technologies, S.A. de C.V. vs. López Pérez Esau. Providencias Precautorias Oral Mercantil Turno. 1 Acdo. Núm. Exp. 910/2024.

SOLO CONSULTA

SENTENCIA DEFINITIVA DEL 6 DE DICIEMBRE DEL 2024

Chubb Fianzas Monterrey Aseguradora de Caución Sa vs. Proyección y Desarrollo Escuadra S.A. de C.V. y Grupo Bafar Sab de C.V. Ejecutivo Mercantil Oral Oralidad Mercantil Sent Def. 1 Núm. Exp. 748/2022

EL SECRETARIO DE ACUERDOS
LIC. HERIBRANT PEDRAZA MEZA

SECRETARÍA "B"
ACUERDOS DEL 6 DE DICIEMBRE DEL 2024

Caja de Previsión de la Policía Preventiva de la Ciudad de México vs. Cristóbal Reyes David Antonio. Otros Oralidad Civil Dil-Sin-Dil-Copias. 1 Acdo. Núm. Exp. 314/2024.

Cervantes Guerrero Gonzalo Zaid vs. Autofinanciamiento México S.A. de C.V. y Aseguradora Patrimonial Vida S.A. de C.V. Oral Mercantil Dictamen. 1 Acdo. Núm. Exp. 758/2022.

Dirección de Comercio Sociedad Anónima de Capital Variable vs. Alma Artemisa Aguilar García, Director de Obras Públicas y Urbanismo de Charo, Michoacán, Director del Registro Público de la Propiedad Raíz y de Comercio del Estado de Michoacán. Oral Civil Dev-Exh. 1 Acdo. en Otros. Núm. Exp. 791/2019 Segunto Tomo.

Díaz Salinas María Eugenia vs. Hir Compañía de Seguros Sociedad Anónima de Capital Variable y Tertius Sociedad Anónima Promotora de Inversión, Entidad No Regulada. Oral Mercantil Trámite. 1 Acdo. Núm. Exp. 674/2018.

Gutiérrez Torres María vs. Juana Chau Reyes. Oral Civil Dev-Archivo. 1 Acdo. Núm. Exp. 226/2014.

Inmobiliaria Torraco S.A. de C.V. vs. Bermúdez Benavides Diego y Benavides Benavidez Juana Eugenia y Benavides Benítez Rosalba. Ejecutivo Mercantil Oral Oralidad Mercantil Enterado. 1 Acdo. en Amparo. Núm. Exp. 50/2022 Amparo 783-2024.

Instituto del Fondo Nacional de la Vivienda para los Trabajadores vs. Tolentino Morato Marcelo y María Cristina Maya Abelar. Oral Civil Expedientillo. 1 Acdo. Núm. Exp. 209/2017.

José Alberto Torres González y Rogelio Castillo Rodríguez vs. Tranpsortes Ruta 85 Sociedad Anónima de Capital Variable. Ejecutivo Civil Exhiba Traslado. 1 Acdo. en Tercería. Núm. Exp. 309/2017 Terc. Excl. de Dominio.

Laboratorios Serral S.A. de C.V. vs. Estrada Salgado Javier. Oral Mercantil Dil-Sin. 1 Acdo. en Otros. Núm. Exp. 152/2023 Segunto Tomo.

Maquinaria Intertorito S.A. de C.V. vs. Carsa Cimentaciones S.A. de C.V. y González García Juan Carlos. Providencias Precautorias Oral Mercantil Informe Cnbv. 2 Acdos. Núm. Exp. 563/2024.

Martínez Colín Sergio vs. BBVA México Sa Institución de Banca Múltiple Grupo Financiero BBVA México. Oral Mercantil Autr. Sigj. 1 Acdo. Núm. Exp. 965/2024.

Meléndez García Alejandro vs. BBVA México Sa Institución de Banca Múltiple Grupo Financiero BBVA México. Otros Oralidad Mercantil Trámite. 1 Acdo. Núm. Exp. 626/2023.

Millán Ramírez David vs. Salas Tirado Bani. Nul. de Contrato Oralidad Civil Informe Issste. 1 Acdo. Núm. Exp. 287/2024.

Morales Razo Joel vs. Bases y Cimentaciones S.A. de C.V. Otros Oralidad Mercantil Dil-Sin-Dil-Copias. 1 Acdo. Núm. Exp. 722/2024.

Santillán Portillo Jesús vs. Navidad Retes Alma Esperanza y Navidad Retes Ana Laura. Juris. Voluntaria Oral Civil Dil-Dilig. 2 Acdos. Núm. Exp. 809/2024.

Secreto. Providencias Precautorias Oral Mercantil Admisorio. 1 Acdo. Núm. Exp. 953/2024.

Time University S.A. de C.V. antes Publicaciones Interactivas S.A. de C.V. antes Ediciones Culturales Internacionales S.A. de C.V. vs. Hernández Jurado Omar Alberto. Ejecutivo Mercantil Minuta. 1 Acdo. Núm. Exp. 668/2024.

AUDIENCIA

Gutiérrez Fuentes Manuel vs. Banco Inbursa Sa Institución de Banca Múltiple Grupo Financiero Inbursa. Otros Oralidad Mercantil. 1 Audiencia. Núm. Exp. 89/2024.

LA SECRETARIA DE ACUERDOS
LIC. ARLEN VILLEGAS GÓMEZ

SECRETARÍA "C"
ACUERDOS DEL 6 DE DICIEMBRE DEL 2024

Amalia Flores María de Lourdes También Conocida como Ma de Lourdes Af de Gonalez También como Ma de Lourdes Amalia Flores Glz También como María de Lourdes Amalia Flores También como Ma de Lourdes Amalia Flores También como Ma de Louredes F de González También como Ma de Lourdes a Flores de González También como Ma de Lourdes Amalia Flores de González vs. Inmobiliaria Xotepingo S.A. Oral Mercantil 1 Acdo. Núm. Exp. 324/2023.

Arrendar para Consolidar Sociedad. Anónima Promotora de Inversión de Capital Variable vs. Mechanical Animals Sociedad Civil. Otros Oralidad Mercantil 1 Acdo. Núm. Exp. 90/2024.

Autofinanciamiento México, S.A. de C.V. vs. Francisco Javier García Serrano y Otros. Oral Mercantil 1 Acdo. Núm. Exp. 418/2017.

Banco Autofin México Sociedad Anónima Institución de Banca Múltiple vs. Guevara Tapia Jorge Antonio. Providencias Precautorias Oral Mercantil 1 Acdo. Núm. Exp. 996/2024.

Caja de Previsión de la Policía Preventiva de la Ciudad de México vs. Bernal Blas Santiago. Oral Civil 1 Acdo. Núm. Exp. 993/2024.

Coventure Pre Season Special Assets Fund Llc vs. Agro Superior S.A. de C.V. y Valdés Aguirre Héctor Mario. Ejecutivo Mercantil 1 Acdo. Núm. Exp. 345/2024.

Dsv Air Sea S.A. de C.V. vs. Hitachi Astemo el Marques S de R.L. de C.V. Medios Preparatorios Oral Mercantil 1 Acdo. Núm. Exp. 768/2024.

HSBC México Sa Institución de Banca Múltiple Grupo Financiero HSBC vs. Díaz Arriaga Arturo. Providencias Precautorias Oral Mercantil 1 Acdo. Núm. Exp. 495/2024.

Inmo Popocatepetl S.A. de C.V. vs. Grupo Gilbert Estructuras en Acero S.A. de C.V. Otros Oralidad Mercantil 1 Acdo. en Amparo. Núm. Exp. 54/2024 D. C. 698/2024.

Nandayapa Ferrer Maritza del Carmen vs. Casado Barrón Samuel del Sagrado Corazón de Jesús. Ejecutivo Mercantil Oral Oralidad Mercantil 1 Acdo. Núm. Exp. 582/2023.

Nieto Ruíz Ángel vs. Huerta Sayas Fernando. Otros Oralidad Mercantil 1 Acdo. Núm. Exp. 861/2024.

Pabello Aviña Verónica vs. Marín Jiménez Adriana y Jiménez Herrera Georgina. Ejecutivo Mercantil Oral Oralidad Mercantil 1 Acdo. Núm. Exp. 276/2021 Tomo II.

Portafolio de Negocios, S.A. de C.V. Sofom E. R vs. Reyes López Juan y Maquina Restaurando a México, S.A. de C.V. y Rivera Rodríguez Luis Fernando y Uribe Chacón Ismael Antonio y Chacón Guzmán Lorena. Providencias Precautorias Civil 2 Acdos. Núm. Exp. 228/2023.

Ramírez Martínez Román vs. Aguilar Amador Héctor. Cump. de Contrato Oralidad Civil 2 Acdos. en Incidente. Núm. Exp. 291/2022 Providencia Irma.

Ramírez Olvera Jesús vs. Olivos Canseco Alejandro. Otros Oralidad Civil 1 Acdo. Núm. Exp. 801/2024.

S.C. Soft Private Limited Company vs. Jm Asesores y Servicios S.A. de C.V. Oral Mercantil 1 Acdo. Núm. Exp. 741/2022.

Secreto. Providencias Precautorias Oral Mercantil 1 Acdo. Núm. Exp. 957/2024 Providencias Precautorias.

Sofom Inbursa, Sociedad Anónima de Capital Variable, Sociedad Financiera de Objeto Múltiple, Entidad Regulada, Grupo Financiero Inbursa vs. Pérez Mora Claudia. Otros Oralidad Mercantil 2 Acdos. Núm. Exp. 267/2024.

LA SECRETARIA DE ACUERDOS
LIC. TANIA HAYDEE ORTIZ SALDAÑA

DÉCIMO CUARTO DE LO CIVIL DE PROCESO ORAL Y DE TUTELA DE DERECHOS HUMANOS DE LA CIUDAD DE MÉXICO

SECRETARÍA "A"
ACUERDOS DEL 6 DE DICIEMBRE DEL 2024

Becerril Ciani Eduardo Italo vs. Servicios Comerciales Amazon México, S. de R. L. de C.V. Oral Mercantil C. Copias Certificadas. 1 Acdo. Núm. Exp. 380/2023.

Espamex Distribuciones y Representaciones Sociedad Anónima de Capital Variable vs. C C Capital S.A. de C.V. Oral Mercantil C. Sicor. 2 Acdos. Núm. Exp. 884/2024.

SOLO CONSULTA
SOLO CONSULTA
SOLO CONSULTA

González Hernández Armando Jonathan vs. Cabrera Mendoza Martha Beatriz. Ejecutivo Mercantil C. Inc. a Sentencia. 1 Acdo. Núm. Exp. 256/2024.
Instituto del Fondo Nacional para el Consumo de Los Trabajadores vs. Ibarra Reyes Erick. Oral Mercantil C. Desechado Om. 1 Acdo. Núm. Exp. 880/2024.
López Sampedro María Alejandra vs. Rosas Domínguez Daniel. Oral Civil C. No Ha Lugar. 1 Acdo. Núm. Exp. 278/2024.
Secreto. Oral Mercantil A-No Ha Lugar. 1 Acdo. en Otros. Núm. Exp. 660/2023 Providencias Precautorias.
Secreto. Providencias Precautorias Mercantil C. Oficio -Siara. 1 Acdo. Núm. Exp. 856/2024.
Secreto. Ejecutivo Mercantil C. Acuse Siara. 1 Acdo. en Otros. Núm. Exp. 872/2024 Providencias Precautorias.
Secreto. Ejecutivo Mercantil C. Auto Admisorio. 1 Acdo. Núm. Exp. 898/2024.
Secreto. Medios Preparatorios Mercantil A-Prevención Med. Prep. 1 Acdo. Núm. Exp. 956/2024.
Secreto. Ejecutivo Mercantil A-Prevención Ejecutivo Mercantil. 1 Acdo. Núm. Exp. 988/2024.
Secreto. Ejecutivo Mercantil C. Requerimiento de Documentos. 1 Acdo. Núm. Exp. 998/2024.
Terra Mec Sociedad Anónima de Capital Variable vs. Bio Steril S.A. de C.V. y Biosterimex S.A. de C.V. Oral Mercantil C. Razón Actuarial -Vista. 1 Acdo. Núm. Exp. 846/2024.
Unifin Financiera, S.A. B. de C.V. vs. Maldonado González Francisco José y Maquinas, Información y Tecnología Avanzada, S.A. de C.V. y Media Products de Meéxico, S.A. de C.V. Oral Mercantil C. Turno-Cedula. 1 Acdo. Núm. Exp. 646/2023.

LA SECRETARIA DE ACUERDOS
LIC. SILVIA SOTO ESCALANTE

SECRETARÍA "B"
ACUERDOS DEL 6 DE DICIEMBRE DEL 2024

Fideicomiso Número 4078/2020 vs. Jgr del Caribe S. de R. L. de C.V. y Guerrero Angulo Francisco. Oral Mercantil C. Ratificar. 1 Acdo. Núm. Exp. 203/2023.
Furchtgott Nussbaum Alida Adriana vs. Maguey Ramírez Rodrigo. Oral Mercantil C. Desechado Om. 1 Acdo. Núm. Exp. 999/2024.
Marron Vázquez Érika Leonor vs. Grupo Nacional Provincial Sab. Oral Mercantil B-Informe Justificado. 2 Acdos. en Amparo. Núm. Exp. 445/2023 Interpuesto por Grupo Nacional Provincial 1172/2024.
Ocaranza Mena Sharon Abigail vs. Seguros Banorte, S.A. de C.V. Oral Mercantil C. Se Informa Proveído. 1 Acdo. en Amparo. Núm. Exp. 713/2023 Interpuesto por Seguros Banorte, S.A. Grupo Financiero Banorte D. C. 650/2024.
Secreto. Ejecutivo Mercantil C. Minutas. 1 Acdo. Núm. Exp. 369/2022.
Secreto. Ejecutivo Mercantil C. Razón Actuarial -Vista. 1 Acdo. Núm. Exp. 519/2024.
Secreto. Ejecutivo Mercantil C. Turno-Oficio. 2 Acdos. Núm. Exp. 713/2024.
Vega Rodríguez Raquel vs. Axxa Assistance México, S.A. de C.V. Oral Civil C. Razón Actuarial. 3 Acdos. Núm. Exp. 366/2024.
Vilchis Ventura Óscar Jesús vs. García Tirado Alejandro. Ejecutivo Mercantil Oral Mercantil C. Acuse Siara. 1 Acdo. Núm. Exp. 223/2023.

EL SECRETARIO DE ACUERDOS
LIC. ELOY CANTERA MONTIEL

SECRETARÍA "C"
SIN PUBLICACIÓN

DÉCIMO QUINTO DE LO CIVIL DE PROCESO ORAL Y DE TUTELA DE DERECHOS HUMANOS DE LA CIUDAD DE MÉXICO

SECRETARÍA "A"
ACUERDOS DEL 6 DE DICIEMBRE DEL 2024

Banco Inmobiliario Mexicano Sociedad Anónima Institución de Banca Múltiple vs. Iberobienes Sociedad Anónima de Capital Variable y Herrero Carvajal Ana Cristina. Ejecutivo Mercantil Oral Oralidad Mercantil Agrega Oficio. 1 Acdo. en Amparo. Núm. Exp. 271/2023.
Communitas Aurum, S.A. P. I. de C.V. vs. Luis Olegaario López Elvira. Oral Mercantil Autorización. 2 Acdos. Núm. Exp. 313/2016.
Fl Distribución S.A. de C.V. vs. Garibay Morales Luis Gerardo. Oral Mercantil Agrega Oficio Conoc Actuario. 2 Acdos. en Amparo. Núm. Exp. 7/2022 Promov. por Gerardo Garybay Morales.
Íñigo Jiménez Luis Arturo vs. Mexsemi S.A. de C.V. Providencias Precautorias Mercantil Vista. 1 Acdo. en Incidente. Núm. Exp. 781/2024.
Orozco López Daniel de Jesús vs. González Hernández Fani. Oral Mercantil Recoge Documentos. 1 Acdo. Núm. Exp. 731/2024.
Secreto. Providencias Precautorias Oral Mercantil Ced Sin Diligenciar. 2 Acdos. Núm. Exp. 221/2024.
Secreto. Ejecutivo Mercantil Diverso Proveido. 2 Acdos. Núm. Exp. 427/2024.
Secreto. Ejecutivo Mercantil Oral Mercantil Devolución Instrumento. 1 Acdo. Núm. Exp. 667/2022.
Secreto. Ejecutivo Mercantil Autorizaciones. 1 Acdo. Núm. Exp. 921/2024.
Secreto. Providencias Precautorias Mercantil 1 Acdo. Núm. Exp. 934/2024.
Secreto. Providencias Precautorias Mercantil Desecha. 1 Acdo. Núm. Exp. 984/2024.
NO PUBLICADO
Secreto. Providencias Precautorias Mercantil no Publ. del 05 del 12 del 2024. 1 Acdo. Núm. Exp. 911/2024.
AUDIENCIA
Energéticos Internacionales S.A. de C.V. vs. Peper Converter S.A. de C.V. Aud. Prelim. Oral Mercantil. 1 Audiencia. Núm. Exp. 121/2023.

LA SECRETARIA DE ACUERDOS
LIC. ARGELIA ÁLVAREZ ROCHA

SECRETARÍA "B"
ACUERDOS DEL 6 DE DICIEMBRE DEL 2024

Asr Industrial S.A. de C.V. vs. Banco Nacional de México Sa Integrante del Grupo Financiero Banamex. Otros Oralidad Mercantil Enterga de Billete. 1 Acdo. Núm. Exp. 172/2023 Segundo Tomo.
Fundación Rafael Donde Iap vs. Martínez May Aniluz. Ejecutivo Mercantil Se Le Manda Estar. 1 Acdo. Núm. Exp. 592/2024.
Instituto Mexicano del Seguro Social vs. José Francisco Rodríguez Reyes. Oral Civil Exhibe Minuta. 1 Acdo. Núm. Exp. 623/2017.
Medina García Carlos vs. Galicia Martínez Karen Arlette. Cump. de Contrato Oralidad Civil Ced Sin Diligenciar. 1 Acdo. Núm. Exp. 485/2023.
Nueva Wal Mart de México S de R.L. de C.V. vs. Redblu Cajeros Automáticos Sapi de C.V. Oral Mercantil Ampara y Protege. 1 Acdo. en Amparo. Núm. Exp. 345/2022 Redble.
Nueva Wal Mart de México S de R.L. de C.V. vs. Redblu Cajeros Automáticos Sapi de C.V. Oral Mercantil Nueva Cuenta Amparo. 1 Acdo. Núm. Exp. 345/2022 Tomo II.
Qualtop S.A. de C.V. vs. Ptmprime S.A. de C.V. Ifpe. Otros Oralidad Mercantil Exhibe Comprobante. 1 Acdo. en Amparo. Núm. Exp. 522/2023.
Secreto. Ejecutivo Mercantil Desecha. 1 Acdo. Núm. Exp. 592/2024.
Secreto. Ord. Mercantil Ced Sin Dilig. 1 Acdo. Núm. Exp. 863/2024.
Secreto. Ejecutivo Mercantil Admisorio. Cédula. 1 Acdo. Núm. Exp. 872/2024.
Secreto. Ejecutivo Mercantil Aclara. 1 Acdo. Núm. Exp. 930/2024.
Secreto. Providencias Precautorias Mercantil Prevención. 1 Acdo. Núm. Exp. 935/2024.
Secreto. Providencias Precautorias Mercantil Prevención. 1 Acdo. Núm. Exp. 938/2024.
Secreto. Ejecutivo Mercantil Desecha. 1 Acdo. Núm. Exp. 950/2024.
Secreto. Oral Mercantil Prevención. 1 Acdo. Núm. Exp. 952/2024.
Secreto. Ejecutivo Mercantil Pre. 1 Acdo. Núm. Exp. 955/2024.
Secreto. Ejecutivo Mercantil Desecha. 1 Acdo. Núm. Exp. 965/2024.
Transportes Alcafer S.A. de C.V. vs. Banco Nacional de México Sa Integrante del Grupo Financiero Banamex. Exh. Mercantil Contestación/Vista. 1 Acdo. Núm. Exp. 615/2024.
Velázquez Escudero Karina Janet vs. Fad & Arquitectos S.A. de C.V. y Fadl Fortuol Nacim Francisco Javier. Cump. de Contrato Oralidad Mercantil No a Proveer. 1 Acdo. Núm. Exp. 488/2023.

LA SECRETARIA DE ACUERDOS
LIC. SANDRA ITZEL ZARATE

SOLO CONSULTA

SECRETARÍA "C"
ACUERDOS DEL 6 DE DICIEMBRE DEL 2024

BBVA México Sa Institución de Banca Múltiple Grupo Financiero BBVA México vs. Redac Distribución S.A. de C.V. y Wollenstein Kovarsky Samuel y Wollenstein Seligson Diana y Wollenstein Neiman Ann Elizabeth. Oral Mercantil Prevención. 1 Acdo. Núm. Exp. 963/2024.
Let T M Logistics S.A. de C.V. vs. Bsm Forwarding S.A. de C.V. Oral Mercantil Minuta. 1 Acdo. Núm. Exp. 399/2024.
Osuna Amaya Emma Janette vs. Centro Deportivo Coyoacan A.C. Otros Oralidad Civil Admite Incidente. 2 Acdos. Núm. Exp. 299/2023.
Ramírez Guarneros María del Carmen vs. Ramírez Guarneros Luis Bulmaro. Oral Civil Notifica Tercero Rindase Inf. 1 Acdo. en Amparo. Núm. Exp. 169/2024 Amparo Directo Luis Bulmaro.
Retail Cg Advisors S.A. de C.V. vs. Banco Nacional de México Sa Institución de Banca Múltiple Grupo Financiero Banamex. Oral Mercantil Prevención. 1 Acdo. Núm. Exp. 949/2024.
Secreto. Oral Mercantil Ordena Exhorto. 1 Acdo. Núm. Exp. 36/2024.
Secreto. Ejecutivo Mercantil Ratificar. 1 Acdo. Núm. Exp. 629/2024.
Secreto. Providencias Precautorias Mercantil Admisión. 1 Acdo. Núm. Exp. 933/2024.
Secreto. Providencias Precautorias Mercantil Admisión. 1 Acdo. Núm. Exp. 936/2024.
Secreto. Ejecutivo Mercantil Admisión. 1 Acdo. 1 Acdo. en Incidente. Núm. Exp. 959/2024.
Secreto. Ejecutivo Mercantil Admisión. 1 Acdo. Núm. Exp. 973/2024.
Serros Mrkusic Ricardo Guillermo vs. Tarjetas Banamex S.A. de C.V. Sofom Er Integrante del Grupo Financiero Banamex. Otros Oralidad Mercantil Vista. 1 Acdo. Núm. Exp. 493/2023.
Uribe Flores Sonia vs. Uribe Martínez José Luis y Flores Meléndez María del Rosario y Uribe Martínez Álvaro Heladio. Oral Civil Desecha No Desahoga. 1 Acdo. Núm. Exp. 609/2024.

LA SECRETARIA DE ACUERDOS
LIC. CLAUDIA MERA ROSAS

DÉCIMO SEXTO DE LO CIVIL DE PROCESO ORAL Y DE TUTELA DE DERECHOS HUMANOS DE LA CDMX

SECRETARÍA "A"
ACUERDOS DEL 6 DE DICIEMBRE DEL 2024

Banco Mercantil del Norte Sa Institución de Banca Múltiple Grupo Financiero Banorte vs. Food Keepers de México S de R.L. de C.V. y Zalazar Galicia Delfino y Zalazar Galicia Delfino. Providencias Precautorias Mercantil 1 Acdo. Núm. Exp. 220/2024.
Banco Santander México Sa Institución de Banca Múltiple Grupo Financiero Santander México vs. Servicios Marktech México S.A. de C.V. y Obregón Palomares Mariana y Palomino Buch Carlos Javier. Oral Mercantil 1 Acdo. en Incidente. Núm. Exp. 470/2023 Inc. de Retención de Bienes.
Banco Santander México Sociedad Anónima Institución de Banca Múltiple Grupo Financiero Santander México vs. Luna Aguilar Sarahi. Exh. Mercantil 1 Acdo. en Exhorto. Núm. Exp. 951/2024.
Beaujean Palomino María Elena vs. Inmovent México Soluciones Patrimoniales, S.A. de C.V. Providencias Precautorias Mercantil 1 Acdo. Núm. Exp. 190/2024.
Cibanco Sa Institución de Banca Múltiple vs. Publicidad y Mercadotecnia Efectiva para Pymes S.A. de C.V. y González Gasque Jaime Federico. Ejecutivo Mercantil Oral Mercantil 1 Acdo. en Cuaderno_Amparo_Dem. 1 Acdo. en Seccion_De_Ejecución. Núm. Exp. 62/2024.
Club de Raqueta el Yaqui S.A. de C.V. vs. Solórzano Zinser Alejandro. Oral Mercantil 1 Acdo. Núm. Exp. 710/2023.
Majul Bajos Victoria Natividad vs. Chavira Varela Rogelio. Ejecutivo Mercantil Oral Mercantil 1 Acdo. Núm. Exp. 332/2024.
Núñez Cadillo Rodrigo I vs. Ángel Adrián Aguilar Herrera. Oral Civil 1 Acdo. en Expedientillo. Núm. Exp. 681/2019.
Rebollar Madrazo María Pía vs. Castillo Moreno Mariana y Alatriste Pliego Sealtiel. Oral Mercantil 1 Acdo. Núm. Exp. 982/2024.
Secreto. Ejecutivo Mercantil Oral Mercantil 1 Acdo. en Incidente. Núm. Exp. 360/2024 Providencias Precautorias.
Secreto. Ejecutivo Mercantil 1 Acdo. en Incidente. Núm. Exp. 741/2024 Inc. de Providencias Precaotorias.
Secreto. Ejecutivo Mercantil 1 Acdo. Núm. Exp. 811/2024.
Secreto. Ejecutivo Mercantil Oral Mercantil 1 Acdo. en Incidente. Núm. Exp. 842/2024 Inc. de Providencias Precaotorias.
Secreto. Ejecutivo Mercantil Oral Mercantil 1 Acdo. Núm. Exp. 960/2024.
Secreto. Ejecutivo Mercantil Oral Mercantil 1 Acdo. Núm. Exp. 961/2024.
Secreto. Ejecutivo Mercantil Oral Mercantil 1 Acdo. Núm. Exp. 962/2024.
Secreto. Ejecutivo Mercantil 1 Acdo. Núm. Exp. 981/2024.
Secreto. Ejecutivo Mercantil Oral Mercantil 1 Acdo. Núm. Exp. 991/2024.
Skvirsky Nathan Israel vs. Servicios Profesionales de Enlaces Jurídicos S de R.L. de C.V. y Zubiate Nava José Luis. Juris. Voluntaria Civil 1 Acdo. Núm. Exp. 990/2024.
Velázquez Toral Abigaeli vs. Fernando Briseño Negrete y Otra. Oral Civil 1 Acdo. Núm. Exp. 320/2017.

SENTENCIA DEFINITIVA NO PUBLICADA DEL 6 DE DICIEMBRE DEL 2024

Lgf Occidente S.A. de C.V. Sofom Enr vs. Quintero Zarza María Guadalupe. Ejecutivo Mercantil Sent. Def. no Publ. del 5 de Diciembre del 2024 1 Núm. Exp. 470/2024

LA SECRETARIA DE ACUERDOS
LIC. TANIA GARCÍA ORTÍZ

SECRETARÍA "B"
ACUERDOS DEL 6 DE DICIEMBRE DEL 2024

Abastecedora de Coches S.A. de C.V. vs. Hidalgo de la Luz Claudia Lizeth y Hidalgo Cobos Víctor. Oral Mercantil 1 Acdo. Núm. Exp. 246/2023.
Callado Marcos Marcelo Gerardo vs. Briz Ruíz de Velasco Renata y Briz Díaz Barriga Mauricio. Oral Mercantil 1 Acdo. Núm. Exp. 713/2024.
Coface Seguros de Crédito México S.A. de C.V. vs. Aca Pack Empaques Alimenticios S.A. de C.V. y Tovar Cerda Erwin Eduardo. Ejecutivo Mercantil Oral Mercantil 1 Acdo. Núm. Exp. 563/2022.
Inversiones y Colocaciones Inmobiliarias, S.A. P. I. de C.V. vs. Internacional de Eventos Galvenz, S.A. de C.V. y Galindez Vences José Luis Lorenzo Augusto y Galindez López José Luis y Vences Cruz Celia. Oral Mercantil 1 Acdo. en Cuaderno_Amparo_Dem. Núm. Exp. 324/2021 Amparo Indirecto 270/2024 de José Luis Lorenzo Augusto Galindez Venceso.
Malfavon Arroyo Marco Antonio vs. Olvera Ruíz Diego Javier. Providencias Precautorias Mercantil 1 Acdo. Núm. Exp. 995/2024.
Nr Finance México S.A. de C.V. vs. Casillas Montes Adriana Catalina. Ejecutivo Mercantil 1 Acdo. Núm. Exp. 743/2024.
Pérez Islas José Santos vs. Acevedo Gómez Jennifer y Acevedo García Willy. Medios Preparatorios Civil 1 Acdo. Núm. Exp. 394/2024.
Promotora Turística Vibosa S.A. de C.V. vs. American Express Company México S.A. de C.V. Oral Mercantil 1 Acdo. Núm. Exp. 724/2024.
Ruíz Irigoyen Abogados S de R.L. de C.V. vs. Comercializadora Blaju S.A. de C.V. Oral Civil 1 Acdo. en Cuaderno_Amparo_Act. Núm. Exp. 484/2023 Amparo Directo.
Secreto. Ejecutivo Mercantil Oral Mercantil 1 Acdo. en Incidente. Núm. Exp. 305/2024 Providencias Precautorias.
Secreto. Ejecutivo Mercantil 1 Acdo. Núm. Exp. 743/2024.
MAL PUBLICADO
Banco Monex Sociedad Anónima Institución de Banca Múltiple Monex Grupo Financiero vs. Tim M R S.A. de C.V. y Ramos Casas Roberto José. Providencias Precautorias Mercantil Acdo. mal Pub. del 4 de Diciembre del 2024. 1 Acdo. Núm. Exp. 924/2024.

LA SECRETARIA DE ACUERDOS
LIC. TANIA GARCÍA ORTÍZ

SECRETARÍA "C"
ACUERDOS DEL 6 DE DICIEMBRE DEL 2024

Envai Food Packaging S.A. de C.V. vs. Packaging Alliance S de R.L. de C.V. Oral Mercantil 1 Acdo. Núm. Exp. 607/2022.

SOLO CONSULTA

García Mendoza Fabiana Guadalupe vs. Kohlmann Estrada Claudia. Oral Civil 1 Acdo. Núm. Exp. 996/2024.
Guttmann Platin Yusef Israel vs. Banco Santander México Sa Institución de Banca Múltiple Grupo Financiero Santander México y Trans Unión de México Sa Sic. Oral Mercantil 1 Acdo. Núm. Exp. 887/2024.
Ponce Rivera Manuel vs. Hdez Ma Celia y Mosqueda Hdez Perfecto. Oral Civil 1 Acdo. Núm. Exp. 648/2023.
Unifin Financiera, S.A. B. de C.V., antes Unifin Financiera S.A. B. de C.V., Sofom, E. N. R vs. Akhesa, S.A. de C.V. y Simone Stuart Machuca Kent También Conocido como Simone Stuart Machuca. Oral Mercantil 1 Acdo. Núm. Exp. 209/2021.
Vértiz Gutiérrez Humberto Víctor Alfonso vs. Rivas Morelos Mario Alberto. Oral Civil Tomo I. 1 Acdo. Núm. Exp. 209/2022.
Vértiz Gutiérrez Humberto Víctor Alfonso vs. Rivas Morelos Mario Alberto. Oral Civil Tomo II. 2 Acdos. Núm. Exp. 209/2022 Segundo Tomo II.
AUDIENCIA
Estrada Nava José Luis vs. Seguros Banorte S.A. de C.V. Grupo Financiero Banorte. Aud. de Juic. Oral Civil. 1 Audiencia. Núm. Exp. 287/2024.

LA SECRETARIA DE ACUERDOS
LIC. MABEL RÍOS RICOY

DÉCIMO SÉPTIMO DE LO CIVIL DE PROCESO ORAL

SECRETARÍA "A"
ACUERDOS DEL 6 DE DICIEMBRE DEL 2024

Bienes Programados, Sociedad Anónima de Capital Variable vs. Félix Alejandra Flores Robles. Oral Mercantil 1 Acdo. Núm. Exp. 181/2017.
Express Polaris S.A. de C.V. vs. Mrp Polaris Autotransportación S.A. de C.V. Otros Oralidad Mercantil 1 Acdo. en Amparo. Núm. Exp. 464/2014 Directo Promov. por Manuel Villareal Martínez y Raquel Alarcón Estrella.
Reyes Diana Hernández vs. Morales Roberto Emerson Vázquez y Gloria María Talancon. Ejecutivo Mercantil Oral Oralidad Mercantil 2 Acdos. Núm. Exp. 351/2022.
Secreto. Ejecutivo Mercantil 1 Acdo. Núm. Exp. 691/2023.
Secreto. Medios Preparatorios Mercantil 1 Acdo. Núm. Exp. 910/2024.
Secreto. Providencias Precautorias Oral Mercantil 1 Acdo. Núm. Exp. 987/2024.
Víctor Hugo Quiñones Zanella vs. José Luis Campos Gómez. Providencias Precautorias Mercantil 1 Acdo. en Amparo. Núm. Exp. 21/2024 Amparo Indirecto Promov. por Víctor Hugo Quiñones Zanella 1054/2024.

LA SECRETARIA DE ACUERDOS
LIC. VALERIA LORENA JUÁREZ CALVO

SECRETARÍA "B"
ACUERDOS DEL 6 DE DICIEMBRE DEL 2024

Daimler Financial Services México, Sociedad de Responsabilidad Limitada de Capital Variable vs. Escobar Sánchez Alejandro. Ejecutivo Mercantil Oral Mercantil Reconoce Personalidad. 1 Acdo. Núm. Exp. 915/2024.
Eckermann Cruz Stephanie vs. Seguros Banamex S.A. de C.V. Integrante del Grupo Financiero Banamex hoy Citibanamex Seguros S.A. de C.V. Integrante del Grupo Financiero Citibanamex. Otros Oralidad Mercantil Admite. 1 Acdo. en Amparo. Núm. Exp. 348/2024 Directo Promov. por Citibanamex Seguros, S.A. de C.V., Integrante del Grupo Financiero Banamex.
García Camarillo Pedro Antonio. Juris. Voluntaria Oral Civil Desecha. 1 Acdo. Núm. Exp. 995/2024.
Secreto. Providencias Precautorias Oral Mercantil Prevención. 1 Acdo. en Incidente. Núm. Exp. 915/2024 Providencias Precautorias.
Secreto. Ejecutivo Mercantil Prevención. 1 Acdo. Núm. Exp. 962/2024.
Sociedad Financiera Merkavan S.A. de C.V. Sofom Enr vs. Inmobiliaria Trendy S.A. de C.V. y Millán Ortiz Alfredo Francisco. Ejecutivo Mercantil Oral Oralidad Mercantil No Acuerda. 1 Acdo. Núm. Exp. 362/2024.
SENTENCIAS DEFINITIVAS DEL 6 DE DICIEMBRE DEL 2024
Dorama Institución de Garantías Sa vs. De Murga Zunzunegui Susana. Ejecutivo Mercantil Sent. Def. 1 Núm. Exp. 492/2024
Monto Fácil Sociedad Anónima Promotora de Inversión de Capital Variable Sociedad Financiera de Objeto Múltiple Entidad No Regulada vs. Gandarilla Sánchez Ismael. Ejecutivo Mercantil Sent. Def. 1 Núm. Exp. 622/2024

LA SECRETARIA DE ACUERDOS
LIC. IVETTE MIRIAM VILLEGAS ÁNGELES

SECRETARÍA "C"
ACUERDOS DEL 6 DE DICIEMBRE DEL 2024

Adjudicaciones Estrella S.A. de C.V. vs. Pxi Automotive México S de R.L. de C.V. Otros Oralidad Mercantil 1 Acdo. Núm. Exp. 990/2024.
Benjamín Flores Flor Yocelin y Benjamín Aguirre Gabriel su Sucesión vs. Autofinanciamiento de Automóviles Monterrey S.A. de C.V. Otros Oralidad Mercantil 1 Acdo. Núm. Exp. 253/2024.
Cardona Jiménez Oswaldo Sostenes vs. Izquierdo Baledon Arturo. Ejecutivo Mercantil 1 Acdo. Núm. Exp. 660/2024.
Castañeda González Jorge Guillermo vs. Banco Azteca, S.A. Institución de Banca Múltiple. Oral Mercantil 1 Acdo. Núm. Exp. 153/2023.
Díaz Solís Maura y Pacheco Ruíz Carlos vs. Guerrero Salgado de Ramírez Guillermina y También Conocida como Guillermina Guerrero Salgado y Ramírez Guerrero José Alfonso. Otros Oralidad Civil 1 Acdo. Núm. Exp. 579/2024.
Hewlett Packard Operations México S. de R. L. de C.V. vs. Siic (Sistemas Integrales de Información Corporativa) S.A. de C.V. y Flores López José Ricardo. No Definido No Definido 1 Acdo. en Amparo. Núm. Exp. 399/2022 Amparo Indirecto Promov. 993/2024 Promov. por Jusn Manuel Vázquez Barajas.
Hewlett Packard Operations México, S. de R. L. de C.V. vs. Siic (Sistemas Integrales de Información Corporativa), S.A. de C.V. y Flores López José Ricardo. Oral Mercantil 1 Acdo. Núm. Exp. 399/2022.
Méndez Méndez Arnulfo vs. Radiomovil Dipsa S.A. de C.V. Otros Oralidad Civil 1 Acdo. en Amparo. Núm. Exp. 156/2024 Amparo Directo Promov. por Arnulfo Méndez Méndez.
Paccar Financial México S.A. de C.V. vs. Operadora Ciruelos S.A. de C.V., Logistics Jpc S.A. de C.V. y Rafael Antonio Jáuregui Desvignes. Oral Mercantil 1 Acdo. Núm. Exp. 293/2020.
Rodríguez González María Belem vs. Campiña Álvarez Margarito y Campiña Galicia Jesús Manuel y Campiña Galicia Francisco y Campiña Galicia Rosalío y Campiña Galicia Ismael y Campiña Galicia Araceli. Otros Oralidad Civil 1 Acdo. Núm. Exp. 903/2024.
Secreto. Providencias Precautorias Oral Mercantil 1 Acdo. Núm. Exp. 503/2024.
Secreto. Ejecutivo Mercantil 1 Acdo. en Exhorto. Núm. Exp. 766/2024.
Secreto. Ejecutivo Mercantil 1 Acdo. en Incidente. Núm. Exp. 836/2024 Providencias Precautorias.
Secreto. Providencias Precautorias Mercantil 1 Acdo. en Incidente. Núm. Exp. 939/2024 Providencias Precautorias.
Secreto. Providencias Precautorias Mercantil 1 Acdo. Núm. Exp. 989/2024.
Taller Mecánico Industrial Avilés S.A. de C.V. vs. Banco Nacional de México Sa Integrante del Grupo Financiero Banamex. Otros Oralidad Mercantil 1 Acdo. Núm. Exp. 209/2023 Tomo II.
Tokio Marine Hcc México Compañía Afianzadora, S.A. de C.V. vs. Asociación Mexicana de Uniones de Crédito del Sector Social, A.C. Oral Mercantil 1 Acdo. Núm. Exp. 546/2023.
AUDIENCIA
Safilo de México, S.A. de C.V. vs. Alberto Villa Javier Crispín. Oral Mercantil. 1 Audiencia. Núm. Exp. 760/2022.
SENTENCIA DEFINITIVA DEL 6 DE DICIEMBRE DEL 2024
Safilo de México, S.A. de C.V. vs. Alberto Villa Javier Crispín. Oral Mercantil 1 Núm. Exp. 760/2022

LA SECRETARIA DE ACUERDOS
LIC. IVETTE MIRIAM VILLEGAS ÁNGELES

SOLO CONSULTA

DÉCIMO OCTAVO DE LO CIVIL DE PROCESO ORAL

SECRETARÍA "A"
ACUERDOS DEL 6 DE DICIEMBRE DEL 2024

Banco Santander México, Sociedad Anónima, Institución de Banca Múltiple, Grupo Financiero Santander México vs. Operadora Travel Boutique México S.A. de C.V. y Hernández Navarrete Fanny Lisbeth. Ejecutivo Mercantil 3 Acdos. Núm. Exp. 751/2022.
BBVA México, S.A., Institución de Banca Múltiple, Grupo Financiero BBVA México vs. Jiménez Zavaleta Grethel. Oral Mercantil 1 Acdo. en Otros. Núm. Exp. 224/2024 Providencias Precautorias.
Caja de Previsión de la Policía Preventiva de la Ciudad de México vs. Alcántara Ramírez Elzabeth. Oral Civil 1 Acdo. Núm. Exp. 161/2023.
Posadas Martínez Adán vs. Reynoso Álvarez José Guadalupe. Oral Civil 1 Acdo. Núm. Exp. 941/2024.
Secreto. Oral Civil 1 Acdo. Núm. Exp. 261/2024.
Secreto. Ejecutivo Mercantil 1 Acdo. Núm. Exp. 371/2024.
Secreto. Ejecutivo Mercantil 1 Acdo. en Incidente. Núm. Exp. 380/2024 Inc. de Providencias Precautorias.
Secreto. Ejecutivo Mercantil Oral Mercantil 1 Acdo. Núm. Exp. 441/2024.
Secreto. Ejecutivo Mercantil Oral Mercantil 1 Acdo. en Exhorto. Núm. Exp. 860/2024.
Secreto. Ejecutivo Mercantil 1 Acdo. Núm. Exp. 991/2024.
Sofimex, Institución de Garantías, S.A. vs. Verdejo Crispín David y Verdejo Medina Cesáreo y Reyes Chontal Carmen y Baxin Fonseca Marcos. Oral Mercantil 1 Acdo. Núm. Exp. 284/2024.
Tovar Tepehua Alicia vs. Otero Figueroa Modesto su Sucesión. Oral Civil 1 Acdo. Núm. Exp. 794/2024.
Vertures S.A. de C.V. vs. Flowing S C y Corral Dawson Bernardo David. Ejecutivo Mercantil Oral Oralidad Mercantil 1 Acdo. Núm. Exp. 604/2022 Segundo Tomo.
Volkswagen Leasing S.A. de C.V. vs. Hernández Casillas Alan Michell y Hernández Alicia Atenea. Oral Mercantil 2 Acdos. Núm. Exp. 841/2024.

LA SECRETARIA DE ACUERDOS POR MISTERIO DE LEY
LIC. NELLY EDITH MATADAMAS CASTILLO

SECRETARÍA "B"
ACUERDOS DEL 6 DE DICIEMBRE DEL 2024

Abc Capital Sociedad Anónima Institución de Banca Múltiple vs. Panel Art Oriente Sociedad Anónima de Capital Variable y Laminados Plásticos Sayco Sociedad Anónima de Capital Variable y Panel Art de México Sociedad Anónima de Capital Variable y Gutiérrez Troncoso Paola y Gutiérrez Troncoso Liliana y Gutiérrez Troncoso Sergio y Gutiérrez Ponton Sergio. Ejecutivo Mercantil Oral Oralidad Mercantil 2 Acdos. Núm. Exp. 405/2022.
Banco Santander México S.A., Institución de Banca Múltiple Grupo Financiero Santander México y Comercializadora Dure S.A. de C.V. y Lugo Ruíz Milton Alejandro. Ejecutivo Mercantil 1 Acdo. Núm. Exp. 552/2024.
Banco Santander México, Sociedad Anónima, Institución de Banca Múltiple, Grupo Financiero Santander México vs. Diana Stefany Meza Linares. Ejecutivo Mercantil Oral Mercantil 1 Acdo. Núm. Exp. 240/2024.
Becerril Gutiérrez Jonnathan Iván vs. Crabi, S.A. de C.V. Oral Mercantil 1 Acdo. Núm. Exp. 568/2024.
Comercializadora Hsm Sociedad Anónima de Capital Variable vs. Grupo de Comida Rápida y Consciente Sociedad Anónima de Capital Variable. Oral Civil 1 Acdo. Núm. Exp. 815/2024.
Daimler Financial Services S.A. de C.V. Sofom, Enr vs. Morales Rodríguez Martín Fernando. Oral Mercantil Disposición Exh. 1 Acdo. Núm. Exp. 602/2023.
Moreno Batalla Bertha vs. Lara Díaz Gregoria y Espinoza García Miguel. Oral Civil 1 Acdo. Núm. Exp. 982/2024.
Ochoa Carrillo Francisco Javier vs. Banco Santander México Sa Institución de Banca Múltiple Grupo Financiero Santander México. Oral Mercantil 2 Acdos. Núm. Exp. 705/2024.
Ontiveros Orozco Sergio vs. Espinosa Ríos Rosa Ma. Ejecutivo Mercantil 1 Acdo. Núm. Exp. 985/2024.
Páez Torres Carlos Eleazar vs. Zurich Compañía de Seguros S.A. de C.V. Oral Mercantil 1 Acdo. Núm. Exp. 862/2024.
Pratt Rangel Karina vs. Chubb Seguros México Sa y Gm Financial de México S.A. de C.V. Sociedad Financiera de Objeto Múltiple Entidad Regulada. Oral Mercantil 1 Acdo. Núm. Exp. 90/2024.
Río Tuerto, S.A. de C.V. vs. Azteca Logística en Transportación y Gruas, S.A. de C.V. Oral Mercantil 1 Acdo. Núm. Exp. 872/2024.
Secreto. Ejecutivo Mercantil 1 Acdo. en Incidente. Núm. Exp. 545/2024.
Secreto. Ejecutivo Mercantil 1 Acdo. Núm. Exp. 690/2024.
Secreto. Ejecutivo Mercantil 1 Acdo. Núm. Exp. 882/2024.
Secreto. Ejecutivo Mercantil Disposición Exh. 1 Acdo. Núm. Exp. 900/2024.
Secreto. Ejecutivo Mercantil Admisión. 1 Acdo. Núm. Exp. 925/2024.
Secreto. Oral Mercantil 1 Acdo. Núm. Exp. 965/2024.
Servicios Profesionales Market In S.A. de C.V. vs. Maderas Finas Studio S.A. de C.V. Oral Mercantil 1 Acdo. en Cuaderno_Amparo_Act. Núm. Exp. 72/2023 D. C. 624/2024-13, Promov. por Gema Ayecac Jiménez.
Sofom Inbursa, S.A. de C.V., Sofom, E. R., Grupo Financiero Inbursa vs. Grupo Feraljo, S.A. de C.V. y Espinosa de Los Monteros Urbiola María de Lourdes. Ejecutivo Mercantil Oral Oralidad Mercantil 1 Acdo. Núm. Exp. 635/2022.
Sushi Itto México S de R.L. de C.V. vs. Operadora Takataka S.A. de C.V. y Grupo Industrial Equipos Romo Sapi de C.V. Oral Mercantil 1 Acdo. Núm. Exp. 902/2024.
NO PUBLICADO
Sofom Inbursa, S.A. de C.V., Sofom, E. R., Grupo Financiero Inbursa vs. Grupo Feraljo, S.A. de C.V. y Espinosa de Los Monteros Urbiola María de Lourdes. Ejecutivo Mercantil Oral Oralidad Mercantil 1 Acdo. Núm. Exp. 635/2022.

LA SECRETARIA DE ACUERDOS
LIC. JOSEFINA BECERRIL HERRERA

SECRETARÍA "C"
ACUERDOS DEL 6 DE DICIEMBRE DEL 2024

Díaz Limón José Erasmo vs. Servicientifica Médica. Oral Civil 1 Acdo. Núm. Exp. 846/2024.
Domínguez Cerón Juan Francisco vs. Intermediación Inmobiliaria Gutza S.A. de C.V. Oral Mercantil 1 Acdo. Núm. Exp. 543/2024.
Fabila Ibarra Adrián vs. Madrigal Zendejas Luis Daniel. Oral Civil 1 Acdo. Núm. Exp. 833/2024.
García García Carlos vs. Candelario Peña José Guadalupe. Oral Civil 1 Acdo. Núm. Exp. 919/2024.
Guerrero Gutiérrez José Luis Ramón Fortino vs. García Aguirre Gracia Verónica y Aragón Vera Óscar Armando y Registro Público de la Propiedad y del Comercio de la Ciudad de México. Oral Civil 1 Acdo. Núm. Exp. 26/2023.
Gutiérrez Pineda Benjamín vs. Servicios Simpa S.A. de C.V. Ejecutivo Mercantil Oral Mercantil 1 Acdo. Núm. Exp. 263/2023.
Hernández Peña Brian su Sucesión vs. Chubb Seguros México S.A. Oral Mercantil 1 Acdo. en Cuaderno_Amparo_Act. Núm. Exp. 179/2024 D. C. 636/2024.
Islas Orozco María del Carmen vs. Medina Villafaña Néstora. Oral Civil 1 Acdo. Núm. Exp. 409/2019 Tomo II.
López Levy María vs. Tarjetas Banamex S.A. de C.V. Sofom Er Integrante del Grupo Financiero Banamex y Trans Unión de México Sa Sic. Oral Mercantil 1 Acdo. Núm. Exp. 760/2024.
López López Feliciano Abad vs. Inmobiliaria Maher S.A. de C.V. Oral Civil 1 Acdo. Núm. Exp. 143/2019.
Magal Soluciones Integrales S.A. de C.V. vs. Comtelsat S.A. de C.V. Oral Mercantil 1 Acdo. Núm. Exp. 466/2024.
Secreto. Ejecutivo Mercantil 1 Acdo. Núm. Exp. 879/2024.
Secreto. Providencias Precautorias Mercantil 1 Acdo. Núm. Exp. 936/2024.
Secreto. Ejecutivo Mercantil Oral Mercantil 1 Acdo. Núm. Exp. 986/2024.
Venegas Rogel Andrés vs. Grupo Nacional Provincial Sab y Zurich Compañía de Seguros Sa y Gm Financial de México S.A. de C.V. Sociedad Financiera de Objeto Múltiple Entidad Regulada vs. General Motors de México S de R.L. de C.V. Oral Mercantil 2 Acdos. en Seccion_De_Ejecución. Núm. Exp. 670/2022.
NO PUBLICADOS

SOLO CONSULTA
SOLO CONSULTA
SOLO CONSULTA

Pérez Adams Marcelino vs. Cinemas Lumiere S.A. de C.V. y Cinemex Desarrollos S.A. de C.V. y Operadora de Cinemas S.A. de C.V. y Latin American Movie Theaters Sapi de C.V. y Cadena Mexicana de Exhibición S.A. de C.V. y Entretenimiento Gm de México S.A. de C.V. Juris. Voluntaria Mercantil 1 Acdo. Núm. Exp. 976/2024.
Santillán Portuguez Juan Manuel vs. Comercial de Productos y Servicios del Norte S.A. de C.V. Oral Mercantil 1 Acdo. Núm. Exp. 979/2024.

LA SECRETARIA DE ACUERDOS
LIC. NELLY EDITH MATADAMAS CASTILLO

DÉCIMO NOVENO DE LO CIVIL DE PROCESO ORAL

SOLO CONSULTA

SECRETARÍA "A"
ACUERDOS DEL 6 DE DICIEMBRE DEL 2024

Arrendadora y Factor Banorte S.A. de C.V. Sociedad Financiera de Objeto Múltiple Entidad Regulada Grupo Financiero Banorte vs. Gvargas Comercializadora S.A. de C.V. y Guantes Vargas S.A. de C.V. y Vargas Pérez Carreño Abraham y Vargas Legaspi Juan. Oral Mercantil 1 Acdo. Núm. Exp. 861/2024.
Banco Covalto Sociedad Anónima Institución de Banca Múltiple vs. Mountain Jerónimo Farms Sociedad de Responsabilidad Limitada de Capital Variable y Rancho Agrícola 5k Sociedad de Producción Rural de Responsabilidad Limitada de Capital Variable y Reimer Dyck Gerhard y Banman Fehr Sara. Ejecutivo Mercantil Oral Mercantil 1 Acdo. en Cuaderno_Amparo_Act. Núm. Exp. 641/2023 contra Auto 25-10-2024.
Banco Santander México S.A. I. B. M. Grupo Financiero Santander México vs. Parra López Christian Carlo. Providencias Precautorias Mercantil 1 Acdo. Núm. Exp. 641/2024.
BBVA México, S.A., Institución de Banca Múltiple, Grupo Financiero BBVA México vs. Riva Palacio Belaunzarán Jorge Hugo. Oral Mercantil 1 Acdo. Núm. Exp. 34/2024.
BBVA México, S.A., Institución de Banca Múltiple, Grupo Financiero BBVA México vs. Sánchez Archundia Arturo. Oral Mercantil 1 Acdo. Núm. Exp. 267/2023.
Ca. Soluciones Financieras, S.A. de C.V. vs. Comercializadora Líder Mademex y Asociados, S.A. de C.V. y Otro. Oral Mercantil 1 Acdo. Núm. Exp. 240/2021.
Consorcio Especializado en Seguridad Privada Linces S.A. de C.V. vs. Constructora Interurbana de Querétaro S.A. de C.V. y Ica Constructora S.A. de C.V. y Sgs de México S.A. de C.V. y Ica Constructora de Infraestructura S.A. de C.V. y Ingenieros Civiles Asociados, S.A. de C.V. y Holding Prefabricados, S.A. de C.V. y Construcciones y Trituraciones S.A. de C.V. Oral Mercantil 1 Acdo. Núm. Exp. 21/2024.
Corporativo Laudex Sapi de C.V. Sofom Enr vs. Medina de la Cruz América Heidi y Luna Tapia Juan Bosco. Oral Mercantil 1 Acdo. Núm. Exp. 851/2024.
Elevadores Otis S de R.L. de C.V. vs. Grupo Desarrollos Altitud Vq S.A. de C.V. Oral Mercantil 1 Acdo. Núm. Exp. 110/2024.
Espinosa de Los Monteros Martínez Arturo vs. Green Cover S.A. de C.V. Ejecutivo Mercantil Oral Mercantil 1 Acdo. en Cuaderno_Amparo_Dem. Núm. Exp. 684/2022 760/2023.
Flores Campa Daniel Mauricio vs. Carapia Alcántara Francisco Quirino y Romero Bautista Héctor. Especial Mercantil Mercantil 2 Acdos. Núm. Exp. 131/2023.
Flova Logística S.A. de C.V. vs. y Otros Loera Pompa Josué. Oral Mercantil 1 Acdo. en Cuaderno_Amparo_Act. Núm. Exp. 224/2022 contra Sent 24-01-2024.
García del Corral Abraham vs. García Robles Román. Ejecutivo Mercantil Oral Mercantil 1 Acdo. Núm. Exp. 247/2023.
L O. Consulting Group Sociedad Civil vs. Arquer Sport Gear S.A. de C.V. Oral Civil 1 Acdo. Núm. Exp. 934/2024.
Macías Gómez Alejandro vs. Ordorica Leñero Pablo y Jacal Arquitectos, S.A. de C.V. Oral Mercantil 1 Acdo. Núm. Exp. 114/2024.
Martínez García Moisés vs. Financiera Sustentable de México S.A. de C.V. Sfp. Oral Mercantil 1 Acdo. Núm. Exp. 190/2024.
Oran Cuenca Víctor vs. Escore Alimentos, S.A. de C.V. Medios Preparatorios Mercantil 1 Acdo. en Expedientillo. Núm. Exp. 160/2021.
Oviedo Nochebuena Irma vs. Metlife México S.A. de C.V. Oral Mercantil 1 Acdo. Núm. Exp. 857/2024.
Paredes Jaimes Rosa Elena vs. Hernández Franco Edgar Daniel. Exh. Mercantil 1 Acdo. en Exhorto. Núm. Exp. 761/2024.
Proyectos Gs4 Sociedad de Responsabilidad Limitada de Capital Variable y Comercializadora Gs3 Sociedad de Responsabilidad Limitada de Capital Variable vs. Equipos Integrales para Gnc S.A. de C.V. Oral Mercantil 1 Acdo. Núm. Exp. 417/2021.
Rodríguez Torres Hugo Eduardo vs. Carpinteyro Calderón Purificación. Oral Mercantil 1 Acdo. en Cuaderno_Amparo_Dem. Núm. Exp. 527/2023 1002/2024-II.
Secreto. Oral Mercantil 3 Acdos. Núm. Exp. 21/2024.
Secreto. Ejecutivo Mercantil 1 Acdo. Núm. Exp. 487/2024.
Secreto. Ejecutivo Mercantil 1 Acdo. en Otros. Núm. Exp. 530/2024 Prov Prec.
Secreto. Providencias Precautorias Mercantil 1 Acdo. Núm. Exp. 994/2024.
Sofoplus, S.A. P. I. de C.V., Sofom, E. R vs. Automotive M Mannesmann Vdo Kienzle, S.A. de C.V. Providencias Precautorias Mercantil 1 Acdo. Núm. Exp. 31/2024.
Tawil Chayo Murray vs. Bupa México Compañía de Seguros S.A. de C.V. Oral Mercantil 1 Acdo. Núm. Exp. 720/2024.
Unifin Financiera, S.A. B. de C.V. vs. Transporte y Logística Reim, S.A. de C.V. y Mier y Terán Gutiérrez Bernardo Manuel. Oral Mercantil 2 Acdos. Núm. Exp. 360/2021.
MAL PUBLICADO
Secreto. Ejecutivo Mercantil Oral Mercantil mal Publicado. 1 Acdo. Núm. Exp. 931/2024.

EL SECRETARIO DE ACUERDOS
LIC. MARCO ANTONIO SOSA MUNIVE

SECRETARÍA "B"
ACUERDOS DEL 6 DE DICIEMBRE DEL 2024

Alesso S.A. de C.V. vs. Marítima del Golfo de México y Subsidiarias para el Petróleo S.A. de C.V. Oral Mercantil Acuerdo. 1 Acdo. Núm. Exp. 315/2024.
Autofinanciamiento México, S.A. de C.V. vs. Coss Soto Jonatan Javier y Otros. Oral Mercantil Acuerdo. 1 Acdo. Núm. Exp. 1055/2018.
Autofinanciamiento México, S.A. de C.V. vs. Simota López Carlos Isai y Otra. Oral Mercantil Acuerdo. 1 Acdo. Núm. Exp. 382/2017.
Autofinanciamiento México, S.A. de C.V. vs. Vázquez Carmona Omar y Otros. Oral Mercantil Acuerdo. 1 Acdo. Núm. Exp. 778/2016.
Autofinanciamiento México, S.A. de C.V. vs. Villalobos Luis Iván y Otros. Oral Mercantil Acuerdo. 1 Acdo. Núm. Exp. 272/2017.
Caja de Previsión de la Policía Preventiva de la Ciudad de México vs. Martínez Martínez Norma Lidia. Oral Civil Acuerdo. 2 Acdos. Núm. Exp. 112/2024.
Comercializadora de Aceros Ccmi S.A. de C.V. vs. Bonatti Spa. Oral Mercantil 1 Acdo. Núm. Exp. 995/2024.
Corporativo Laudex Sapi de C.V. Sofom Enr vs. Guerrero Villagrán Alan y Guerrero Guevara José Pablo. Oral Mercantil Acuerdo. 1 Acdo. Núm. Exp. 752/2024.
Cruz Zamora Maribel vs. Zamorano Heredia Claudia Angélica y Zamorano Heredia Alejandro. Oral Civil Acuerdo. 1 Acdo. Núm. Exp. 30/2019.
Expertos en Computo y Comunicaciones, S.A. de C.V. vs. Krueger International de México S.A. de C.V. y Corporación Edifica S.A. de C.V. Oral Mercantil Acuerdo. 1 Acdo. Núm. Exp. 458/2021.
Farret Olazo Yolanda vs. Xolalpa Jiménez Darío. Oral Civil Acuerdo. 1 Acdo. Núm. Exp. 948/2024.
Hernández Aguirre Silvia Michelle vs. Bobadilla Mendoza Jennifer Victoria. Oral Mercantil Acuerdo. 1 Acdo. Núm. Exp. 442/2024.
Hernández Ruíz Tania Violeta vs. Presence Automotriz S.A. de C.V. Oral Mercantil Acuerdo. 1 Acdo. Núm. Exp. 708/2024.
Medicazen S.A. de C.V. vs. Conduit Life, S.A. de C.V. Oral Mercantil Acuerdo. 1 Acdo. en Cuaderno_Amparo_Dem. Núm. Exp. 372/2023.
Mijarez Ayar Leticia Verónica vs. Yars Scrap S de R.L. de C.V. Oral Mercantil Acuerdo. 1 Acdo. Núm. Exp. 975/2024.
Ramírez López Martín vs. López Serrano Víctor Manuel. Oral Mercantil Acuerdo. 1 Acdo. Núm. Exp. 415/2021.
Sánchez Santana Adolfo vs. Reva Hayon Margarita de Los Ángeles. Oral Civil Acuerdo. 1 Acdo. Núm. Exp. 222/2024.
Secreto. Ejecutivo Mercantil Oral Mercantil Acuerdo. 1 Acdo. Núm. Exp. 248/2024.

Secreto. Ejecutivo Mercantil Acuerdo. 1 Acdo. Núm. Exp. 405/2024.
Secreto. Ejecutivo Mercantil Acuerdo. 1 Acdo. Núm. Exp. 808/2024.
Secreto. Ejecutivo Mercantil Acuerdo. 1 Acdo. en Otros. Núm. Exp. 882/2024 Prov Prec.
Secreto. Ejecutivo Mercantil Acuerdo. 1 Acdo. Núm. Exp. 962/2024.
Torres Sánchez Margarita vs. Nissan Mexicana S.A. de C.V. Ejecutivo Mercantil Oral Mercantil Acuerdo. 1 Acdo. en Cuaderno_ Amparo_Dem. Núm. Exp. 438/2023 contra Sent Def. 26-08-2024.
Toyota Financial Services México S.A. de C.V. vs. Saley Equipo Quirurgico S.A. de C.V. y Solís Erives Jaqueline Abril. Oral Mercantil Acuerdo. 1 Acdo. Núm. Exp. 468/2024.
Unifin Financiera, S.A. B. de C.V. vs. Proveedores de Equipos Industriales, Refacciones y Servicios Neumáticos, S.A. de C.V. y Arredonde Pérez Jesús Delfino. Oral Mercantil Acuerdo. 2 Acdos. Núm. Exp. 905/2024.
NO PUBLICADO
Contreras Vidals Judith vs. Ramírez López Ireneo. Oral Civil No Publicado. 1 Acdo. Núm. Exp. 988/2024.

LA SECRETARIA DE ACUERDOS
LIC. JANETTE JUÁREZ VARGAS

SECRETARÍA "C"
ACUERDOS DEL 6 DE DICIEMBRE DEL 2024

Banco Invex S.A. Institución de Banca Múltiple Invex Grupo Financiero Fiduciario en su Carácter de Fiduciario del Fideicomiso Irrevocable de Administración vs. Ojeda Monroy Pioquinto Ricardo. Exh. Mercantil 1 Acdo. en Exhorto. Núm. Exp. 839/2024.
Caja de Previsión de la Policía Preventiva de la Ciudad de México vs. Tapia Luna Iván. Oral Civil 1 Acdo. Núm. Exp. 993/2024.
Camacho Pimienta Adriana vs. Huerta Rivera Armando. Ejecutivo Mercantil 1 Acdo. en Otros. Núm. Exp. 383/2024 Prov Prec.
Controladora de Estaciones de Servicio S.A. de C.V. vs. Banco Inbursa, S.A. Institución de Banca Múltiple Grupo Financiero Banco Inbursa. Oral Mercantil 1 Acdo. Núm. Exp. 269/2023 680/2024 Cuad. de Amp. Dem.
Hernández Castro Francisco vs. Banco Nacional de México Sa Integrante del Grupo Financiero Banamex. Oral Mercantil 1 Acdo. Núm. Exp. 819/2024.
Instituto del Fondo Nacional de la Vivienda para los Trabajadores vs. González Ramírez Brígida. Oral Civil 1 Acdo. Núm. Exp. 59/2019.
Mauser International México S. de R. L. de C.V. vs. Politambores S.A. de C.V. Oral Mercantil 1 Acdo. Núm. Exp. 26/2023.
Moreno Viñals Constanza Genoveva y de León y de la Mora Jaime vs. Inmobiliaria Canalito 89 S.A. de C.V. Oral Mercantil Aud. de Juicio. 1 Acdo. Núm. Exp. 360/2023.
Ocampo Martínez María del Carmen vs. Navarro Moncada Roberto. Oral Civil 1 Acdo. en Expedientillo. Núm. Exp. 389/2018 Expdllo. 2.
Prisma Envase S.A. de C.V. vs. Jortman Cosmetics S.A. de C.V. Oral Mercantil 1 Acdo. Núm. Exp. 943/2024.
Ramírez Ascencio Jesús vs. Arizmendi Alfaro Albino Javier y Campos Téllez Dulce María Nora. Ejecutivo Mercantil 1 Acdo. Núm. Exp. 443/2024.
Secreto. Ejecutivo Mercantil Oral Mercantil 1 Acdo. Núm. Exp. 289/2021.
Secreto. Ejecutivo Mercantil Oral Mercantil 1 Acdo. Núm. Exp. 836/2024.
Secreto. Ejecutivo Mercantil 1 Acdo. Núm. Exp. 879/2024.
Secreto. Ejecutivo Mercantil 1 Acdo. Núm. Exp. 939/2024.
Servicios Empresariales de Alto Riesgo Rys, S.A. de C.V. vs. Bawi Value, S.A. de C.V. y Rodríguez Trejo Andrés y Beltrán Pineda Osé Manuel y Beltrán Mendoza José Manuel y Cruz Beltrán Roberto. Providencias Precautorias Mercantil 1 Acdo. Núm. Exp. 235/2023.
Solunion México Seguros de Crédito, S.A. y Apypsa Artículos de Plástico, S.A. de C.V. vs. Apypsa Agroestructuras para Cultivos Hidroponicos, S.A. de C.V. y Lotecatro, S.A. de C.V. y Solinde, S.A. de C.V. y Rodríguez Covelo Armando y Ramos Bessa Lidya. Providencias Precautorias Mercantil 1 Acdo. Núm. Exp. 823/2024.
Ugalde Bastida Rosa María Quien También Acostubra Utilizar su Apellido de Casada Rosa María Ugalde de Alcalá y Alcalá Serrano Edgar Francisco vs. Oropeza Pérez Alejandro su Sucesión y Alcalá de Oropeza Alma Rosa su Sucesión. Oral Civil 1 Acdo. Núm. Exp. 370/2023.
Villalobos Lazarin José de Jesús vs. Praat Escuela de Vuelo Sc. Oral Civil 1 Acdo. Núm. Exp. 699/2024.
AUDIENCIA
Vass Consultoría de Sistemas México S.A. de C.V. vs. Corporativo Mexicano del Mercado de Valores S.A. de C.V. Oral Mercantil. 1 Audiencia. Núm. Exp. 719/2024.

LA SECRETARIA DE ACUERDOS
LIC. ADOLFO LÓPEZ CUENCA

VIGÉSIMO DE LO CIVIL DE PROCESO ORAL

SECRETARÍA "A"
ACUERDOS DEL 6 DE DICIEMBRE DEL 2024

Banco Mercantil del Norte Sociedad Anónima Institución de Banca Múltiple Grupo Financiero Banorte vs. Aminox S.A. de C.V. y Morales Delgado Javier. Ejecutivo Mercantil Oral Oralidad Mercantil Ordena Ced. y Exhorto. 1 Acdo. en Incidente. Núm. Exp. 553/2024 Providencias Precautorias.
Banco Santander México Sa Institución de Banca Múltiple Grupo Financiero Santander México y antes Banco Santander México Sa Institución de Banca Múltiple Grupo Financiero Santander México vs. Multiglass S.A. de C.V. y Gallo Galnares José Luis. Ejecutivo Mercantil Oral Oralidad Mercantil Caducidad. 1 Acdo. Núm. Exp. 153/2022.
Banco Santander México, S.A., Institución de Banca Múltiple, Grupo Financiero Santander México vs. Control y Gestión de Servicios Comerciales, S.A. de C.V. y León Fernández María de la Luz. Ejecutivo Mercantil Ordena Cédula. 1 Acdo. en Incidente. Núm. Exp. 713/2024 Providencias Precautorias.
BBVA México, S.A., Institución de Banca Múltiple, Grupo Financiero BBVA México vs. Álvarez Miranda Pablo Romero. Otros Oralidad Mercantil Ordena Cédula. 1 Acdo. en Incidente. Núm. Exp. 120/2024 Providencias Precautorias.
Cimbra Mex S.A. de C.V. vs. Grand Central Gap S.A. de C.V. y Ubierna Martínez Ángel. Ejecutivo Mercantil Desahoga Prevención, Admite Demanda. 1 Acdo. Núm. Exp. 942/2024.
Corporativo Industrial Tultitlan S.A. de C.V. vs. Banco Nacional de México Sa Integrante del Grupo Financiero Banamex. Otros Oralidad Mercantil Prevención. 1 Acdo. Núm. Exp. 982/2024.
Equity Link Sapi de C.V. Sofom Enr vs. Grupo Industrial Soluenergy S de R.L. de C.V. y Pérez Zúñiga Arturo y Pérez Vázquez Miranda Gabriela y Martínez Fernández Josefina Karina. Providencias Precautorias Oral Mercantil Ordena Exhortos. 1 Acdo. Núm. Exp. 792/2024.
García Rodríguez Iván vs. Servicios Profesionales Enlaces Jurídicos S.A. de C.V. y Zubiate Nava José Luis. Cump. de Contrato Oralidad Civil Girar Oficio. 1 Acdo. Núm. Exp. 721/2024.
González Méndez Nadia Selene vs. Coreba Bienes Raíces S.A. de C.V. Resc. de Contrato Oralidad Mercantil Cómputo. 2 Acdos. Núm. Exp. 723/2024.
Grupo Benj S.A. de C.V. vs. Esmero Servicios Ecoamigables S de R.L. de C.V. Cump. de Contrato Oralidad Mercantil Oficio Cnbv. 1 Acdo. Núm. Exp. 262/2024.
HSBC México S.A., Institución de Banca Múltiple, Grupo Financiero HSBC División Fiduciaria, en su Carácter de Fiduciario en el Fideicomiso Número F/234036 vs. Zagada Rincón Alma Rosa. Oral Mercantil Dilig. No Practicada. 1 Acdo. Núm. Exp. 261/2016.
HSBC México, S.A., Institución de Banca Múltiple, Grupo Financiero HSBC División Fiduciaria en su Carácter de Fiduciario en el Fideicomiso No. F/238864 vs. Calix Crispín Luis Antonio. Oral Mercantil Autoriza. 1 Acdo. Núm. Exp. 302/2016 Tomo II.
Mirum S.A. de C.V. vs. Octopus Learning S.A. de C.V. Otros Oralidad Mercantil Prevención. 1 Acdo. Núm. Exp. 983/2024.
Office Products And Peripherials, S.A. de C.V. vs. Pomp Technologies México, S.A. de C.V. Nul. de Juic. Concluido Civil Oficio Siara. 1 Acdo. Núm. Exp. 172/2020 Tomo II.
Secreto. Ejecutivo Mercantil Desahoga Prevención, Admite Demanda. 1 Acdo. Núm. Exp. 930/2024.
Secreto. Ejecutivo Mercantil Prevención. 1 Acdo. Núm. Exp. 961/2024.

SOLO CONSULTA
SOLO CONSULTA
SOLO CONSULTA

Secreto. Ejecutivo Mercantil Oral Mercantil Prevención. 1 Acdo. Núm. Exp. 981/2024.
Sistema de Crédito Automotriz S.A. de C.V. vs. Hernández Cuevas Youledt Jaquelín. Ejecutivo Mercantil Demanda Inicial. 1 Acdo. Núm. Exp. 991/2024.
Villafaña Soudreaux Georgina Noemí vs. Granados Juárez Rafael Efraín. Ejecutivo Mercantil Oral Oralidad Mercantil Cita Interlocutoria. 1 Acdo. Núm. Exp. 62/2023.

LA SECRETARIA DE ACUERDOS
LIC. CAROLINA FERNANDA TORRES COLIN

SECRETARÍA "B"
ACUERDOS DEL 6 DE DICIEMBRE DEL 2024

Álvarez Mendoza Jaime vs. Edwin Sánchez Vélez. Oral Civil Glosar Expedientillo. 1 Acdo. Núm. Exp. 194/2021.
Banco Autofin México Sociedad Anónima Institución de Banca Múltiple vs. Guevara Tapia Jorge Antonio. Providencias Precautorias Oral Mercantil Requerimiento. 1 Acdo. Núm. Exp. 996/2024.
BBVA México Sa Institución de Banca Múltiple Grupo Financiero BBVA México vs. Goxi Chemical de México S.A. de C.V. y Ordóñez López Guillermo y Ibarra López Hugo. Cump. de Contrato Oralidad Mercantil Destrucción. 1 Acdo. Núm. Exp. 950/2024.
Daimler Financial Services México Sociedad de Responsabilidad Limitada de Capital Variable vs. Transportes Garvy Sociedad Anónima de Capital Variable y García López Elsa Lilián. Ejecutivo Mercantil Autorización. 1 Acdo. Núm. Exp. 355/2021.
Grupo Inmobiliario Covarrubias y Asociados, S.A. de C.V. vs. Jacqueline Pérez Rentería. Oral Mercantil Autorización. 1 Acdo. Núm. Exp. 350/2018 Tomo III.
HSBC México, Sociedad Anónima Institución de Banca Múltiple, Grupo Financiero HSBC vs. Campos Sánchez Felipe. Providencias Precautorias Oral Mercantil Cnbv. 1 Acdo. Núm. Exp. 645/2024.
Molina Astorga Susana Georgina vs. Qualitas Compañía de Seguros Sociedad Anónima de Capital Variable y Cardif México Seguros Generales Sociedad Anónima de Capital Variable. Pago de Seguro Oralidad Mercantil Devolver. 1 Acdo. en Exhorto. Núm. Exp. 885/2024.
Pérez Rodríguez Yanid Alejandra vs. Arteaga Trolle Hilda Isabel y Trolle García María Isabel y y-o. María Isabel García Trolle. Ejecutivo Mercantil Sicor. 1 Acdo. en Amparo. Núm. Exp. 544/2024 1100/24.
Pérez Rodríguez Yanid Alejandra vs. Arteaga Trolle Hilda Isabel y Trolle García María Isabel y y-o. María Isabel García Trolle. Ejecutivo Mercantil Sicor. 1 Acdo. en Cuaderno_Amparo_Dem. Núm. Exp. 544/2024 Hilda.
Promotora de Sistemas de Información Sapi de C.V. vs. Dávila de la Vega René. Ejecutivo Mercantil Oral Oralidad Mercantil Oficio Cfe. 2 Acdos. Núm. Exp. 264/2022.
Zárate Vega y Asociados S.C. vs. Winia Electronics México S.A. de C.V. Oral Mercantil Oficio Positivo Sayf. 1 Acdo. Núm. Exp. 650/2024.
Audiencia
Unifin Financiera, S.A. B. de C.V. vs. Anelk Construction, S.A. de C.V. y Nidia Lisseth Ruíz. Fecha para Aud. Prelim. Oral Mercantil. 1 Audiencia. Núm. Exp. 350/2020 Tomo II.

LA SECRETARIA DE ACUERDOS
LIC. ABRIL CITLALI SALAZAR PÉREZ

SECRETARÍA "C"
ACUERDOS DEL 6 DE DICIEMBRE DEL 2024

Banco Mercantil del Norte Sa vs. Geomembranas Euromex S.A. de C.V. y Monroy Villanueva Octavio. Providencias Precautorias Oral Mercantil Informe Cnvb. 1 Acdo. Núm. Exp. 580/2022.
Banco Santander México Sa Institución de Banca Múltiple Grupo Financiero Santander México vs. Market Gap S de R.L. de C.V. y Bonavides González Joaquín y Borobia Cordero Ana María. Providencias Precautorias Oral Mercantil Informe Cnvb. 1 Acdo. en Incidente. Núm. Exp. 127/2024 Inc. de Providencias Precautorias.
Daimler Financial Services México, S. de R. L. de C.V. vs. Movimiento Técnico Integral Automotriz S.A. de C.V. y Vázquez Fuentes Ubaldo. Ejecutivo Mercantil Oral Oralidad Mercantil Dada Cuenta. 1 Acdo. en Incidente. Núm. Exp. 638/2024 Providencias Precautorias.
Fideicomiso Denominado Fondo para el Desarrollo Social de la Ciudad de México y Nacional Financiera Sociedad Nacional de Crédito Institución de Banca de Desarrollo como Fiduciaria del Fideicomiso Denominado Fondo para el Desarrollo Social de la Ciudad de México vs. Santin Espinosa Jorge Eder y Santin Xolalpa Marco Antonio y González Godoy Arcelia y Galicia Ojeda Denixaru. Otros Oralidad Mercantil Ratificar Escrito. 1 Acdo. Núm. Exp. 669/2024.
Intercam Banco S.A., Institución de Banca Múltiple, Intercam Grupo Financiero vs. Contratistas de Obra Minera, Sociedad Anónima de Capital Variable y Ortiz Trujillo Carlos. Ejecutivo Mercantil Oral Oralidad Mercantil Exhibe Acuse. 1 Acdo. Núm. Exp. 398/2024.
Secreto. Ejecutivo Mercantil Oral Oralidad Mercantil Sin Lugar a Acordar. 1 Acdo. Núm. Exp. 249/2024.
Secreto. Ejecutivo Mercantil 1 Acdo. Núm. Exp. 938/2024.
Secreto. Ejecutivo Mercantil Oral Mercantil Admisorio. 1 Acdo. Núm. Exp. 948/2024.
Tequijal, S.A. de C.V. vs. Urbanizadora del Bajío, S.A. de C.V. Cump. de Contrato Oralidad Mercantil Amparo Directo. 1 Acdo. en Cuaderno_Amparo_Act. Núm. Exp. 890/2024.
Volkswagen Leasing S.A. de C.V. vs. Martínez Villanueva Irwin Oliker. Ejecutivo Mercantil Oral Mercantil Dada Cuenta. 1 Acdo. Núm. Exp. 957/2024.
NO PUBLICADO
Hotelhaus S.A. de C.V. vs. Zurich Compañía de Seguros S.A. Pago de Seguro Oralidad Mercantil no Publ. de su Fecha. 1 Acdo. Núm. Exp. 979/2024.
AUDIENCIA
Aguilar Cortés Herón vs. BBVA Bancomer Sa Institución de Banca Múltiple Grupo Financiero BBVA Bancomer y Actualmente BBVA México Sa Institución de Banca Múltiple Grupo Financiero BBVA México. Aud. Prelim. Otros Oralidad Mercantil. 1 Audiencia. Núm. Exp. 477/2024.
SENTENCIA DEFINITIVA DEL 6 DE DICIEMBRE DEL 2024
Fomento Empresarial Lepezo, S.A. de C.V., Sofom, Enr vs. Grupo American Wear, S.A. de C.V. y Cabasso Kanan Moisés y Kanan de Cabasso Teresa. Ejecutivo Mercantil Sent. Def. 1 Núm. Exp. 489/2024

LA SECRETARIA DE ACUERDOS
LIC. CAROLINA FERNANDA TORRES COLÍN

VIGÉSIMO PRIMERO DE LO CIVIL DE PROCESO ORAL

SECRETARÍA "A"
ACUERDOS DEL 6 DE DICIEMBRE DEL 2024

Aseguradora Aserta, S.A. de C.V., Grupo Financiero Aserta, antes Afianzadora Aserta, S.A. de C.V., Grupo Financiero Aserta vs. Sistemas Eléctricos de Potencia Computarizada, S.A. de C.V. y Cisneros Sedano Enrique. Ejecutivo Mercantil Oral Oralidad Mercantil 1 Acdo. Núm. Exp. 813/2022.
Banco Covalto, S.A., Institución de Banca Múltiple vs. Hwr Solutions, S.A. de C.V. y Muñoz Breña Arnoldo Jesús. Ejecutivo Mercantil 1 Acdo. Núm. Exp. 552/2024.
Banco Santander México Sa Institución de Banca Múltiple Grupo Financiero Santander México vs. Telinfo S.A. de C.V. y Flores Flores Mario Alberto y Flores Flores Alejandro. Ejecutivo Mercantil Oral Oralidad Mercantil 1 Acdo. Núm. Exp. 81/2024.
Caja de Previsión de la Policía Preventiva de la Ciudad de México vs. Galindo Solano José Manuel. Otros Oralidad Civil 1 Acdo. Núm. Exp. 993/2024.
Doka México Expertos de Encofrados, S. de R. L. de C.V. vs. Desarrollo Cvo, S.A. P. I de C.V. Otros Oralidad Mercantil 1 Acdo. Núm. Exp. 72/2023.
Enríquez Salazar su Sucesión María Teresa vs. Banco Santander México Sa Institución de Banca Múltiple Grupo Financiero Santander México. Otros Oralidad Mercantil 1 Acdo. Núm. Exp. 13/2023.

SOLO CONSULTA

Félix Valencia Eduardo William vs. Ancora Agente de Seguros y de Fianzas S.A. de C.V. Oral Mercantil 1 Acdo. en Amparo. Núm. Exp. 463/2022 Indirecto 327/2024-II.

García Salgado Samuel vs. Comercial J Q S.A. de C.V. Ejecutivo Mercantil Oral Oralidad Mercantil 2 Acdos. Núm. Exp. 152/2023.

HSBC México Sa Institución de Banca Múltiple Grupo Financiero HSBC. Providencias Precautorias Oral Mercantil 1 Acdo. Núm. Exp. 633/2024.

Lease For You S.A. de C.V. vs. Moyers Arévalo Jesús Arturo y Domínguez Catzin Victoria. Ejecutivo Mercantil Oral Oralidad Mercantil 2 Acdos. Núm. Exp. 151/2024.

Libertad Servicios Financieros S.A. de C.V. Sfp vs. Kuri Fernández Pablo y Kuri Fabre Juan Pablo. Ejecutivo Mercantil 3 Acdos. Núm. Exp. 653/2024.

Monroy Pérez María Guadalupe vs. BBVA Seguros México S.A. de C.V. Grupo Financiero BBVA México y BBVA México Sa Institución de Banca Múltiple Grupo Financiero Bva México. Otros Oralidad Mercantil 1 Acdo. Núm. Exp. 610/2024.

Pardines Flores José de Jesús vs. Suguros Inbursa Sa Grupo Financiero Inbursa. Otros Oralidad Mercantil 1 Acdo. Núm. Exp. 671/2024.

Rentamigo S.A. de C.V. Sofom Enr vs. Hipólito Quezada Rosalía y López Ferral José Luis y Solano Gutiérrez Anel Lucero y Velasco Sánchez Bertha y Martínez Hipólito Hazel Gabriel y Báez Aparicio Jovita y Prado Cruz José y Santoyo Ruíz Jacqueline y Jiménez Casimiro Marintia Guadalupe. Ejecutivo Mercantil Audiencia. 1 Acdo. Núm. Exp. 402/2024.

Rodríguez Lugo Miguel Ángel vs. Nueva Walmart de México S de R.L. de C.V. Otros Oralidad Mercantil 1 Acdo. Núm. Exp. 710/2024.

Rosas Ramírez Julio vs. Cfe Suministrador de Servicios Básicos y Cfe Distribución. Otros Oralidad Mercantil 1 Acdo. Núm. Exp. 461/2024.

Secreto. Ejecutivo Mercantil Oral Mercantil 1 Acdo. Núm. Exp. 43/2022.

Secreto. Ejecutivo Mercantil 1 Acdo. Núm. Exp. 672/2024.

Secreto. Ejecutivo Mercantil 1 Acdo. Núm. Exp. 892/2024.

Secreto. Medios Preparatorios Oral Mercantil 1 Acdo. Núm. Exp. 982/2024.

Sistema de Crédito Automotriz S.A. de C.V. y Si Crea Comercial S.A. de C.V. vs. Cleanmade Servicios Integrales de Limpieza S.A. de C.V. y Goicoechea Chavarría María Jesús y Goicoechea Chavarría José Luis. Otros Oralidad Civil 1 Acdo. Núm. Exp. 921/2024.

Unifin Financiera, S.A. B. de C.V. vs. Latingraph, Sociedad Anónima de Capital Variable y Salvador Ernesto Alduncin Monroy. Oral Mercantil 1 Acdo. Núm. Exp. 31/2021 Tomo II.

Zárate Hernández Felipe vs. Intermediación Inmobiliaria Gutza S.A. de C.V. Otros Oralidad Civil 1 Acdo. en Cuaderno_Amparo_Act. Núm. Exp. 292/2024.

AUDIENCIA

Doka México Expertos de Encofrados, S. de R. L. de C.V. vs. Desarrollo Cvo, S.A. P. I de C.V. Otros Oralidad Mercantil. 1 Audiencia. Núm. Exp. 72/2023.

LA SECRETARIA DE ACUERDOS POR MINISTERIO DE LEY
LIC. LETICIA IRENE DÍAZ VÁZQUEZ

SECRETARÍA "B"
ACUERDOS DEL 6 DE DICIEMBRE DEL 2024

Banco Covalto Sociedad Anónima Institución de Banca Múltiple vs. Arquitectura y Construcción Arquitus Sociedad de Responsabilidad Limitada de Capital Variable y Grovas Fuentes Daniel y Lara Márquez Jorge Alberto. Providencias Precautorias Oral Mercantil Acuerdo. 4 Acdos. Núm. Exp. 396/2023.

Banco Nacional de México Sa Integrante del Grupo Financiero Banamex vs. Neeps Ingeniería S.A. de C.V. y Castañeda Reyes Ismael. Providencias Precautorias Oral Mercantil Acuerdo. 1 Acdo. Núm. Exp. 204/2024.

Banco Nacional de México Sa Integrante del Grupo Financiero Banamex vs. Neeps Ingeniería S.A. de C.V. y Castañeda Reyes Ismael. Providencias Precautorias Oral Mercantil Acuerdo. 1 Acdo. en Amparo. Núm. Exp. 204/2024 Indirecto 717/2024.

Banco Santander México Sa Institución de Banca Múltiple Grupo Financiero Santander México vs. Martínez López Rita Jéssica. Ejecutivo Mercantil Acuerdo. 1 Acdo. Núm. Exp. 736/2024.

Banco Santander México, S.A., Institución de Banca Múltiple, Grupo Financiero Santander México vs. Olivares Jiménez Andrea. Ejecutivo Mercantil Acuerdo. 1 Acdo. Núm. Exp. 656/2024.

BBVA México Sa Institución de Banca Múltiple Grupo Financiero BBVA México vs. Solonska Olena. Otros Oralidad Mercantil Acuerdo. 1 Acdo. en Incidente. Núm. Exp. 540/2024 Providencias Precautorias.

Flores Domínguez Gloria vs. Rodríguez Domínguez Ricardo. Ejecutivo Mercantil Acuerdo. 1 Acdo. Núm. Exp. 684/2024.

García Wong Edmundo vs. Torres Bojorges Bertha Isabel. Otros Oralidad Civil Acuerdo. 1 Acdo. Núm. Exp. 335/2022.

Promotora de Servicios Integrales para la Construcción Sociedad Anónima de Capital Variable vs. Mexicana de Presfuerzo Sociedad Anónima de Capital Variable. Vía de Apremio Civil Acuerdo. 1 Acdo. Núm. Exp. 466/2021.

Secreto. Otros Oralidad Mercantil Acuerdo. 1 Acdo. Núm. Exp. 176/2024.

Secreto. Ejecutivo Mercantil Oral Oralidad Mercantil Acuerdo. 1 Acdo. Núm. Exp. 40/2024.

Secreto. Providencias Precautorias Oral Mercantil Acuerdo. 1 Acdo. Núm. Exp. 416/2024.

Secreto. Providencias Precautorias Oral Mercantil Acuerdo. 1 Acdo. Núm. Exp. 594/2024.

Secreto. Providencias Precautorias Oral Mercantil Acuerdo. 1 Acdo. Núm. Exp. 595/2024.

Secreto. Ejecutivo Mercantil Acuerdo. 1 Acdo. en Incidente. Núm. Exp. 650/2024 Providencias Precautorias.

Secreto. Ejecutivo Mercantil Acuerdo. 1 Acdo. Núm. Exp. 686/2024.

Suan Farma México S.A. de C.V. vs. Esencias Gir S.A. de C.V. Otros Oralidad Mercantil Acuerdo. 1 Acdo. Núm. Exp. 926/2024.

Unifin Financiera Sab de C.V. vs. Triaso S.A. de C.V. y Castro Quintana José Gerardo. Ejecutivo Mercantil Oral Oralidad Mercantil Acuerdo. 1 Acdo. Núm. Exp. 504/2023.

El Palacio de Hierro S.A. de C.V. vs. Sosa Arévalo Marco Arturo. Otros Oralidad Mercantil Acuerdo. 1 Acdo. Núm. Exp. 184/2024.

NO PUBLICADO

Contreras López Alejandro vs. Rivera Ruíz M Armando y Rodríguez Cortés María del Consuleo y-o. Ma del Consuelo Rodríguez C. Ejecutivo Mercantil Oral Oralidad Mercantil Acta Mínima de Juicio. 1 Acdo. Núm. Exp. 185/2024.

SENTENCIA INTERLOCUTORIA

García Pérez Román su Sucesión vs. Cardif México Seguros de Vida Sa y Scotiabank Inverlat Sa Institución de Banca Múltiple Grupo Financiero Scotiabank Inverlat. Ord. Mercantil 1 Núm. Exp. 415/2022 Tomo Ii

SENTENCIA DEFINITIVA NO PUBLICADA DEL 6 DE DICIEMBRE DEL 2024

Contreras López Alejandro vs. Rivera Ruíz M Armando y Rodríguez Cortés María del Consuleo y-o. Ma del Consuelo Rodríguez C. Ejecutivo Mercantil Oral Oralidad Mercantil Sent. Def. 1 Núm. Exp. 185/2024

LA SECRETARIA DE ACUERDOS
LIC. LILIA AGUILAR RAMÍREZ

SECRETARÍA "C"
ACUERDOS DEL 6 DE DICIEMBRE DEL 2024

American Smartrucks S.A. de C.V. vs. Autoexpress Servicio de Excelencia Pedregal S.A. de C.V. Otros Oralidad Mercantil 1 Acdo. Núm. Exp. 889/2024.

Amico Cap Sapi de C.V. Sofom Enr vs. Grupo Geilo S de R.L. de C.V. y Gómez Santoyo Arlette Ivonne y Gómez Esqueda Fernando y Pichardo Quirós Juan Carlos Joaquín. Providencias Precautorias Oral Mercantil 1 Acdo. Núm. Exp. 689/2023.

Caja de Previsión de la Policía Preventiva de la Ciudad de México vs. Jacqueline. Otros Oralidad Civil 1 Acdo. Núm. Exp. 790/2024.

Casas González Luis Miguel vs. Agencia Marítima Marina S.A. de C.V. Ejecutivo Mercantil 2 Acdos. Núm. Exp. 737/2024.

Corporativo Laudex Sapi de C.V. Sofom Enr vs. Primero Eslava Karen Misol Ha y Chávez Eslava Brandon. Otros Oralidad Mercantil 4 Acdos. Núm. Exp. 238/2024.

Lozano Magaña Luis Miguel vs. American Express Company México Sa Institución de Banca Múltiple. Otros Oralidad Mercantil 1 Acdo. Núm. Exp. 388/2024.

SOLO CONSULTA

Moya Rizo Gloria vs. Servicios Profesionales de Enlaces Jurídicos S de R.L. de C.V. Otros Oralidad Mercantil 1 Acdo. Núm. Exp. 327/2023.
Peláez Villalpando Gabino vs. Banco Nacional de México Sa Integrante del Grupo Financiero Banamex. Otros Oralidad Mercantil 1 Acdo. en Cuaderno_Amparo_Dem. Núm. Exp. 267/2024.
Pichardo Solano Diana Carolina vs. Cortés Carreón Senon Agripino. Otros Oralidad Civil 1 Acdo. Núm. Exp. 700/2023.
Redpoll Trading S.A. de C.V. Sofom E. N. R vs. Hernández Gutiérrez Iris Michelle y Juárez García María Guadalupe. Ejecutivo Mercantil 1 Acdo. en Exhorto. Núm. Exp. 908/2024.
Sofimex Institución de Garantías, S.A. vs. Ingeniería Integral de Construcción Mantenimiento y Suministros, S.A. de C.V. y de la Maza Labastida Gerardo Enrique. Otros Oralidad Mercantil 2 Acdos. Núm. Exp. 767/2021.
Villacetin Martínez Óscar Rocendo vs. Velasco Rosas Pamela Jazmín y Rosas Flores Myriam. Ejecutivo Mercantil 1 Acdo. Núm. Exp. 529/2024.
AUDIENCIA
García Franco Álvaro vs. Seguros Banorte S.A. de C.V. Grupo Financiero Banorte. Otros Oralidad Mercantil. 1 Audiencia. Núm. Exp. 488/2024.
SENTENCIA INTERLOCUTORIA
Medina Hernández Manuel vs. Nava Mellado Ismael. Ejecutivo Mercantil 1 Núm. Exp. 608/2024

LA SECRETARIA DE ACUERDOS
LIC. LETICIA IRENE DÍAZ VÁZQUEZ

VIGÉSIMO SEGUNDO DE LO CIVIL DE PROCESO ORAL

SECRETARÍA "A"
ACUERDOS DEL 6 DE DICIEMBRE DEL 2024

De la Cruz Gallegos Aristides vs. Penagos Román María Lucila y Salazar Penagos Iliana y Salazar Penagos Ariadne y Salazar Penagos Fernando. Resc. de Contrato Oralidad Civil 1 Acdo. Núm. Exp. 370/2024.
Dusof de México S.A. de C.V. vs. Pedraza García César Antonio y Pedraza Cruz Gema Paloma y y-o. It Value México S.A. de C.V. Cump. de Contrato Oralidad Mercantil 1 Acdo. Núm. Exp. 411/2024.
Hernández Núñez José Adolfo vs. Ruíz Martínez Ramiro Mark. Otros Oralidad Mercantil 1 Acdo. Núm. Exp. 270/2022 Segundo Tomo.
Secreto. Ejecutivo Mercantil 1 Acdo. Núm. Exp. 947/2024.
Secreto. Ejecutivo Mercantil 2 Acdos. Núm. Exp. 777/2024.
Secreto. Providencias Precautorias Mercantil 1 Acdo. Núm. Exp. 977/2024.
Secreto. Providencias Precautorias Mercantil 2 Acdos. Núm. Exp. 747/2024.
Secreto. Providencias Precautorias Mercantil 2 Acdos. Núm. Exp. 897/2024.
Sierra Quiñones Andrea vs. Sierra Aragón Elías. Proforma Oralidad Civil 1 Acdo. Núm. Exp. 847/2024.

LA SECRETARIA DE ACUERDOS
LIC. CYNTHIA CATALINA MÉNDEZ ANDRADE

SECRETARÍA "B"
ACUERDOS DEL 6 DE DICIEMBRE DEL 2024

Cetelem S.A. de C.V. Sociedad Financiera de Objeto Múltiple Entidad Regulada. Ejecutivo Mercantil Se Admite Demanda Ejec. Merc. Escrito. Cuant. Men. 1 Acdo. Núm. Exp. 938/2024.
Corporativo Laudex Sapi de C.V. Sofom Enr vs. Vargas Poblano Eduardo Carlos y Vargas Camacho Ricardo. Cump. de Contrato Oralidad Mercantil Turnar Cedulas Notif. 1 Acdo. Núm. Exp. 238/2024.
González Fragoso Jaime Darío vs. Castuera Vargas Patricia. Proforma Oralidad Civil Enviar Of Elec. Opc. 1 Acdo. Núm. Exp. 672/2024.
Jiménez Castillo Gustavo Adolfo vs. Ruíz Oliver Óscar. Cump. de Contrato Oralidad Civil Exhibe Minuta. Oficio Rec. 1 Acdo. Núm. Exp. 82/2024.
Martínez Aragón Óscar y Martínez Aragón Ninoska vs. González Mendoza Laura y González Mendoza Elsa y Enríquez Gómez Tomás Jorge. Oral Civil Se Admite Demanda, Oral Civil. 1 Acdo. Núm. Exp. 925/2024.
Nulltech Sas de C.V. vs. Cc Teknus Industrial S.A. de C.V. y Carmona Rodríguez Carlos Edmundo. Cump. de Contrato Oralidad Mercantil Exh. Cop. Cedula Prof. 1 Acdo. Núm. Exp. 75/2023.
Oceransky Music Entertaiment S.A. de C.V. vs. Nacional Financiera Sociedad Nacional de Crédito Institución de Banca de Desarrollo en su Carácter de Fiduciaria en el Fideicomiso para el Uso y Aprovechamiento del Auditorio Nacional. Resc. de Contrato Oralidad Mercantil Se Previene, Demanda Oral Merc. 1 Acdo. Núm. Exp. 978/2024.
Secreto. Ejecutivo Mercantil Oral Oralidad Mercantil Una Vez que Proporcione. 1 Acdo. Núm. Exp. 555/2024.
Secreto. Ejecutivo Mercantil Se Admite Demanda Ejec. Merc. Escrito. Cuant. May. 1 Acdo. Núm. Exp. 928/2024.
Stm Financial Sociedad Anónima de Capital Variable Sociedad Financiera de Objeto Múltiple Entidad Regulada Grupo Financiero Inbursa vs. López Ocha Luis Alberto. Ejecutivo Mercantil No Ha Lugar. 1 Acdo. Núm. Exp. 778/2024.
Unifin Financiera Sociedad Anónima Bursatil de Capital Variable y antes Unifin Financiera Sociedad Anónima Bursatil de Capital Variable Sociedad Financiera de Objeto Múltiple Entidad No Regulada vs. Nuestro Campo Sociedad de Responsabilidad Limitada de Capital Variable y Ortega Sotelo Flor María. Resc. de Contrato Oralidad Mercantil Informe Issste C/R. 2 Acdos. Núm. Exp. 248/2024.

EL SECRETARIO DE ACUERDOS
LIC. FRANCISCO JAVIER GARDUÑO BÉJAR

SECRETARÍA "C"
ACUERDOS DEL 6 DE DICIEMBRE DEL 2024

Arellano Alonso Gisela vs. Jiménez Ortiz Reynalda. Juris. Voluntaria Civil 1 Acdo. Núm. Exp. 849/2024.
Banco Santander México, S.A., Institución de Banca Múltiple, Grupo Financiero Santander México vs. Hernández Ruíz Felipe de Jesús. Ejecutivo Mercantil Minuta. 1 Acdo. Núm. Exp. 456/2024.
Díaz Laredo Adalberto vs. Olivas Núñez Diego. Otros Oralidad Mercantil 1 Acdo. Núm. Exp. 586/2023.
Ruíz Martínez Giovanni Florentino vs. Oropesa Gómez Héctor Rafael. Resc. de Contrato Oralidad Mercantil Cuenta. 2 Acdos. Núm. Exp. 83/2024.
Secreto. Providencias Precautorias Oral Mercantil 1 Acdo. Núm. Exp. 673/2024.
Secreto. Ejecutivo Mercantil 1 Acdo. Núm. Exp. 763/2024.
Secreto. Ejecutivo Mercantil 1 Acdo. Núm. Exp. 830/2024.
Secreto. Cump. de Contrato Oralidad Mercantil 1 Acdo. Núm. Exp. 960/2024.
Secreto. Ejecutivo Mercantil Oral Oralidad Mercantil Requerimiento de Documentos. 1 Acdo. Núm. Exp. 983/2024.
Secreto. Ejecutivo Mercantil Requerimiento de Documentos. 1 Acdo. Núm. Exp. 989/2024.
NO PUBLICADOS
Banco Internacional de Costa Rica Sa vs. Bufete de Servicios Gallart S.A. de C.V. y Técnicas y Proyectos S.A. de C.V. y Proinar Logistics S.A. de C.V. y Compas Importación Exportación y Comercialización S.A. de C.V. y Arteaga Marcelo Óscar. Ejecutivo Mercantil no Publ. de su Fecha. 1 Acdo. Núm. Exp. 616/2024 Tomo II.
Secreto. Providencias Precautorias Mercantil no Publ. de su Fecha. 1 Acdo. Núm. Exp. 211/2021.

LA SECRETARIA DE ACUERDOS
LIC. MARÍA DEL SOCORRO GALLARDO CENTENO

VIGÉSIMO TERCERO DE LO CIVIL DE PROCESO ORAL

SECRETARÍA "A"
ACUERDOS DEL 6 DE DICIEMBRE DEL 2024

Caja de Previsión de la Policía Preventiva de la Ciudad de México vs. Magaña Gómez Mónica. Otros Oralidad Civil Razón Actuaria. 1 Acdo. Núm. Exp. 859/2024.

SOLO CONSULTA

López Lara Areli vs. Banco Nacional de México, S.A., Integrante del Grupo Financiero Banamex. Otros Oralidad Mercantil Forma Secc. Ejec. Reb. por No Exhibir Garantía. 5 Días para Cumplimiento. 1 Acdo. en Seccion_De_Ejecución. Núm. Exp. 136/2024.
Mendoza Castañón Gabriela vs. Aeroplasa Aeropuerto S.A. de C.V. Chevrolet Aeropuerto. Otros Oralidad Mercantil Notif. de Seguimiento Sigj. 1 Acdo. Núm. Exp. 877/2024.
Secreto. Ejecutivo Mercantil Oral Oralidad Mercantil Se Reserva. 1 Acdo. en Expedientillo. Núm. Exp. 474/2020.
Secreto. Ejecutivo Mercantil Oral Oralidad Mercantil Reb. Codemandada. 1 Acdo. Núm. Exp. 574/2024.
Secreto. Ejecutivo Mercantil Oral Oralidad Mercantil Exh. Sin Diligenciar. Se Ordena Nuevamente. 1 Acdo. Núm. Exp. 598/2024.
Secreto. Ejecutivo Mercantil Exhibe Minuta. Notificar 1179. 1 Acdo. Núm. Exp. 751/2024.
Secreto. Ejecutivo Mercantil Oral Oralidad Mercantil Acuse Archivo Judicial. 2 Acdos. en Expedientillo. Núm. Exp. 766/2019 Bis.
Secreto. Ejecutivo Mercantil Acuse Archivo Judicial. 2 Acdos. en Expedientillo. Núm. Exp. 85/2019 Bis.
Secreto. Ejecutivo Mercantil Requerimiento. 1 Acdo. Núm. Exp. 997/2024.
Vázquez Gutiérrez Marco Antonio Rufino vs. Fabela Rodríguez Juan Lorenzo. Otros Oralidad Civil Correo Ine. Se Reserva. 1 Acdo. Núm. Exp. 241/2024.

LA SECRETARIA DE ACUERDOS
LIC. VIRGINIA LÓPEZ RAMOS

SECRETARÍA "B"
ACUERDOS DEL 6 DE DICIEMBRE DEL 2024

Banco Multiva S.A. Institución de Banca Múltiple, Grupo Financiero Multiva vs. Soluciones Tecnológicas en Rentas S.A. de C.V., y Celia Laline Barrera Marín y Ciudad de Transacciones Tecnológicas, S.A. de C.V. Ejecutivo Mercantil Oral Oralidad Mercantil Emplaz. y Térm. para Contestar. 1 Acdo. Núm. Exp. 211/2020 Tomo II.
Banco Santander México S.A. Institución de Banca Múltiple Grupo Financiero Santander México vs. López Olive Barbaro. Otros Oralidad Mercantil Devolver Lugar de Origen. 1 Acdo. en Exhorto. Núm. Exp. 866/2024.
Banco Santander México Sa Ibm Grupo Financiero Santander México vs. Jiménez Cruz José Alfredo. Ejecutivo Mercantil No Revoca Incidente. 1 Acdo. en Incidente. Núm. Exp. 650/2024 Inc. Retención de Bienes.
Díaz Aurora J vs. Antell System S de R.L. de C.V. Otros Oralidad Mercantil Oficio Autoridad Federal. 1 Acdo. en Cuaderno_Amparo_Dem. Núm. Exp. 701/2022 Promov. por Antell System, S. de R. L. de C.V. en contra de la Sentencia.
García Durán Silvia Reyna vs. Fd Arquitectos S.A. de C.V. Cump. de Contrato Oralidad Civil Oficio Archivo. 1 Acdo. en Expedientillo. Núm. Exp. 506/2023.
Hermenegildo de Rosas José Guillermo vs. Banco Mercantil del Norte Sa Institución de Banca Múltiple Grupo Financiero Banorte. Otros Oralidad Mercantil Contestación Cnbv y Cédula. 1 Acdo. Núm. Exp. 248/2024.
Nr Finance México S.A. de C.V. vs. Pachuca Caballero Armando. Ejecutivo Mercantil Oral Oralidad Mercantil Oficios Vía Electrónica. 2 Acdos. Núm. Exp. 770/2024.
Regalado Sarmiento Alfonso Alejandro vs. Banco Santander México Sa Institución de Banca Múltiple Grupo Financiero Santander México. Otros Oralidad Mercantil Remisión Federal. 1 Acdo. en Cuaderno_Amparo_Act. Núm. Exp. 482/2024.
Rodríguez Fuentes Emma vs. Vhv Seguridad Privada, S.A. de C.V. Otros Oralidad Mercantil Exp. Principal de Archivo. 1 Acdo. Núm. Exp. 728/2022.
Secreto. Otros Oralidad Mercantil Oficio Santander. 1 Acdo. Núm. Exp. 407/2024.
Secreto. Ejecutivo Mercantil Oral Oralidad Mercantil Ced. Sin Diligenciar 3. 6 Acdos. Núm. Exp. 413/2024.
Secreto. Providencias Precautorias Mercantil Ced. Sin Diligenciar. 2 Acdos. Núm. Exp. 710/2024.
Secreto. Ejecutivo Mercantil Oral Oralidad Mercantil Inf At&T. 1 Acdo. Núm. Exp. 770/2024.
Secreto. Medios Preparatorios Mercantil Sicor Actora. 1 Acdo. Núm. Exp. 977/2024.
Secreto. Ejecutivo Mercantil Prevención. 1 Acdo. Núm. Exp. 980/2024.
Secreto. Ejecutivo Mercantil Requerimiento. 1 Acdo. Núm. Exp. 992/2024.
Secreto. Providencias Precautorias Mercantil Requerimiento. 1 Acdo. Núm. Exp. 995/2024.

EL SECRETARIO DE ACUERDOS
LIC. JAVIER SÁNCHEZ ROSENDO

SECRETARÍA "C"
ACUERDOS DEL 6 DE DICIEMBRE DEL 2024

Avigrupo México S.A. de C.V. vs. Peña Marchena Juan y Morales Ruíz Gabriela Zitlali. Ejecutivo Mercantil Autr. Sigj. 1 Acdo. Núm. Exp. 909/2024.
Banco Mercantil del Norte Sa vs. Secundino Rodríguez Héctor. Ejecutivo Mercantil Informe Sict. 3 Acdos. Núm. Exp. 405/2024.
Caja de Previsión de la Policía Preventiva de la Ciudad de México vs. Hernández Martínez Néstor. Otros Oralidad Civil Admisorio-Elaborar Exhorto. 1 Acdo. Núm. Exp. 993/2024.
Cibanco Sa Institución de Banca Múltiple vs. Living Design S.A. de C.V. Otros Oralidad Mercantil Autr. Sigj. 1 Acdo. Núm. Exp. 876/2024.
Comercializadora Integramédika S.A. de C.V. vs. Sistemas Médicos Menovum S.A. de C.V. Oral Mercantil Manifestaciones. 1 Acdo. Núm. Exp. 339/2019.
Monto Fácil Sociedad Anónima Promotora de Inversión de Capital Variable Sociedad Financiera de Objeto Múltiple Entidad No Regulada vs. Medina Márquez Miguel Ángel. Ejecutivo Mercantil Prevención. 1 Acdo. Núm. Exp. 951/2024.
Nacional Financiera, Sociedad Nacional de Crédito, Institución de Banca de Desarrollo, en su Carácter de Fiduciaria del Fideicomiso Denominado como Fideicomiso Arrendamiento, Identificado en Los Registros de la Fiduciaria Con el Número 80730 vs. Segura Peralta José Very y Desarrolladora Lav, S.A. de C.V. Oral Mercantil Informe Axtel. 1 Acdo. Núm. Exp. 522/2023.
Secreto. Ejecutivo Mercantil Requerimiento. 1 Acdo. Núm. Exp. 999/2024.
Serrano Cruz Carlota vs. Promotora Tarímbaro, S.A. de C.V. Otros Oralidad Mercantil Aclara. 1 Acdo. Núm. Exp. 300/2023.

LA SECRETARIA DE ACUERDOS
LIC. SILVIA KARINA FERNÁNDEZ LÓPEZ

VIGÉSIMO CUARTO DE LO CIVIL DE PROCESO ORAL

SECRETARÍA "A"
ACUERDOS DEL 6 DE DICIEMBRE DEL 2024

Almidones y Desarrollos Industriales Sociedad Anónima de Capital Variable vs. Botanas Julimoy. Oral Mercantil Dev. de Poder. 1 Acdo. Núm. Exp. 521/2024.
Banco Santander México, S.A., Institución de Banca Múltiple, Grupo Financiero Santander México vs. Gerardo González Álvarez. Ejecutivo Mercantil Oral Oralidad Mercantil Of. Arch. 1 Acdo. en Expedientillo. Núm. Exp. 447/2020 Bis. 1.
BBVA México, S.A., Institución de Banca Múltiple, Grupo Financiero BBVA México vs. Macona Moda, S.A. de C.V. Oral Mercantil Requerim. 1 Acdo. Núm. Exp. 991/2024.
BBVA México, Sociedad Anónima, Institución de Banca Múltiple, Grupo Financiero BBVA México vs. Ortiz Javier. Providencias Precautorias Oral Mercantil Oficio Cnbv, Remitir a Federales. 1 Acdo. Núm. Exp. 477/2024.
BBVA México, Sociedad Anónima, Institución de Banca Múltiple, Grupo Financiero BBVA México vs. Ortiz Javier. Providencias Precautorias Oral Mercantil Oficio Federales Concede Susp. Definitiva. 2 Acdos. en Amparo. Núm. Exp. 477/2024 Amparo Indirecto 943/2024.
Bmw Financial Services de México S.A. de C.V. Sofom Enr vs. Working Cap Solutions S.A. de C.V. y Julián Rodríguez Javier. Ejecutivo Mercantil Oral Oralidad Mercantil Girar Of. 1 Acdo. Núm. Exp. 491/2024.
Conegtec Soluciones S.A. de C.V. vs. Ims Encore Technology Solutions México S.A. de C.V. Oral Mercantil Informe. 1 Acdo. en Otros. Núm. Exp. 231/2024 Bis. 1 Queja.

SOLO CONSULTA
SOLO CONSULTA
SOLO CONSULTA

Fletes Express Rb S.A. de C.V. vs. General de Seguros Sa antes General de Seguros Sab. Oral Mercantil Admisorio. 1 Acdo. Núm. Exp. 944/2024.
García Barbabosa Hugo vs. Flores Martínez Diego Mauricio. Ejecutivo Mercantil Sent. Firme. 1 Acdo. Núm. Exp. 494/2024.
Logística y Suministros Industriales S.A. de C.V. vs. Ospino Instruments Sas de C.V. Oral Mercantil a Diverso Acdo. 1 Acdo. Núm. Exp. 651/2024.
Mejorada Valle Christian vs. Hdi Seguros S.A. de C.V. Oral Mercantil Vista Con Cheque. 1 Acdo. Núm. Exp. 457/2023.
Sánchez Vázquez Martín Ricardo vs. Casa de Bolsa Banorte S.A. de C.V. Grupo Financiero Banorte. Oral Mercantil No Ampara Ni Protege. 1 Acdo. en Amparo. Núm. Exp. 1/2024 Amparo.
Secreto. Ejecutivo Mercantil Ejecutivo Escrito Resp Sre. 1 Acdo. Núm. Exp. 497/2024.
Secreto. Ejecutivo Mercantil Exhibe Convenio, Ratificado que Sea. 1 Acdo. Núm. Exp. 694/2024.
Secreto. Providencias Precautorias Mercantil Ejecutivo Escrito Oficios Localización. 1 Acdo. Núm. Exp. 707/2024.
Secreto. Ejecutivo Mercantil Ejecutivo Escrito Resp Semovi. 1 Acdo. Núm. Exp. 774/2024.
Secreto. Oral Mercantil Cumplim. Requerim. 1 Acdo. Núm. Exp. 987/2024.

LA SECRETARIA DE ACUERDOS
LIC. ROSARIO ADRIANA CARPIO CARPIO

SECRETARÍA "B"
ACUERDOS DEL 6 DE DICIEMBRE DEL 2024

Caja de Previsión de la Policía Preventiva de la Ciudad de México vs. Villanueva Ahumada Juan Manuel. Oral Civil Dis-Turno. 1 Acdo. Núm. Exp. 228/2024.
Club de Raqueta el Yaqui S.A. de C.V. vs. Asesoría de Empresas S.A. Oral Mercantil 1 Acdo. Núm. Exp. 252/2024.
Cruz Curiel José Alfredo vs. Mapfre México S.A. Oral Mercantil Queda Firme Fallo/ Se Deja Insubsistente Sentencia. 1 Acdo. en Amparo. Núm. Exp. 292/2020 Amparo Indirecto 594/2024.
Cruz Curiel José Alfredo vs. Mapfre México S.A. Oral Mercantil Nueva Cuenta. 1 Acdo. en Otros. Núm. Exp. 292/2020 Segundo Tomo II.
Enríquez Aguilar Felipe vs. Enríquez Camacho Santos. Oral Civil Designa Notario. 1 Acdo. Núm. Exp. 232/2024.
Galaviz Avilés Luciano Rafael vs. Macías Bonilla Raúl Pompeyo. Ejecutivo Mercantil Oral Oralidad Mercantil Admite Incidente. 2 Acdos. Núm. Exp. 248/2024.
Gutiérrez Granados Marco Antonio vs. Hernández Yáñez Sergio Martín. Oral Mercantil Girar Oficio. 1 Acdo. en Expedientillo. Núm. Exp. 22/2021 Expedientillo.
Lucky Ride Bus S.A. de C.V. vs. Rangel Rivera Sergio Samuel. Oral Mercantil Vista. 1 Acdo. Núm. Exp. 845/2024.
Rico Ramírez Eladia Himelda vs. García Cárdenas Martha Patricia. Oral Civil Vista. 1 Acdo. Núm. Exp. 275/2024.
Román Reyes Alfonso vs. Román Gama Maricela. Oral Mercantil Vista. 1 Acdo. Núm. Exp. 185/2024.
Secreto. Ejecutivo Mercantil Oral Oralidad Mercantil Vista. 1 Acdo. en Incidente. Núm. Exp. 738/2023 Providencias.
Secreto. Ejecutivo Mercantil Ejecutivo Escrito Turnese. 1 Acdo. Núm. Exp. 922/2024.
Secreto. Ejecutivo Mercantil Ratificar. 1 Acdo. Núm. Exp. 948/2024.
Secreto. Ejecutivo Mercantil Ejecutivo Escrito Admis. Exh. 1 Acdo. Núm. Exp. 955/2024.
Secreto. Ejecutivo Mercantil Admis. Requiere Copias de Traslado. 1 Acdo. Núm. Exp. 958/2024.
Secreto. Ejecutivo Mercantil Admis. Ordena Exhorto. 1 Acdo. Núm. Exp. 962/2024.
Socafi S.A. de C.V. vs. Carrillo Ferrari María Elena. Ejecutivo Mercantil Ordena Oficio Rpp. 2 Acdos. Núm. Exp. 678/2024.
AUDIENCIAS
Márquez Ramírez Guillermo vs. Carrasco Gatica Aldo. Fecha de Aud. Preliminar. Oral Civil. 1 Audiencia. Núm. Exp. 205/2024.
Valera Negrete José Pedro Agustín vs. Grupo Financiero Scotiabank Inverlat S.A. de C.V. Acta de Aud. Preliminar. Oral Mercantil. 1 Audiencia. Núm. Exp. 535/2024.

EL SECRETARIO DE ACUERDOS
LIC. FRANCISCO NERI SÁNCHEZ

SECRETARÍA "C"
ACUERDOS DEL 6 DE DICIEMBRE DEL 2024

4ever Secure S.A. de C.V. vs. Grupo Gayosso S.A. de C.V. Oral Mercantil 1 Acdo. Núm. Exp. 63/2022 Tomo II.
Autofinanciamiento México S.A. de C.V. vs. Herrejón Mejía Trinidad Eduardo y Lozano Hidalgo Sara Velia y Lozano Hidalgo Luz. Oral Mercantil Desechado. 1 Acdo. Núm. Exp. 930/2024.
Banco Azteca Sa vs. Hazlo Posible Mkt S.A. de C.V. Medios Preparatorios Mercantil 1 Acdo. Núm. Exp. 670/2024.
Hernández Javier Yareth vs. Bautista Velázquez Diana. Oral Civil 1 Acdo. Núm. Exp. 73/2020 Bis. 3 Tomo III.
HSBC México Sa Institución de Banca Múltiple Grupo Financiero HSBC vs. Cruz Jiménez Vicente. Providencias Precautorias Oral Mercantil Requerimiento. 1 Acdo. Núm. Exp. 996/2024.
Laboratorio de Control S.A. de C.V. vs. Lomcci S.A. de C.V. Ejecutivo Mercantil Oral Oralidad Mercantil Aud. Preliminar. 1 Acdo. Núm. Exp. 329/2021 Tomo II.
Morales Pérez Xŏchitl Ma del Carmen vs. Pérez Valadez María del Carmen y Morales Pérez Angélica. Oral Civil 1 Acdo. Núm. Exp. 500/2024.
Ortega Rendón Asociados S.C. vs. Estrategia y Blindaje Patrimonial S.A. de C.V. Oral Mercantil Reconvención. 1 Acdo. Núm. Exp. 776/2024.
Secreto. Ejecutivo Mercantil Ejecutivo Escrito Minutas. 3 Acdos. Núm. Exp. 543/2024.
Secreto. Ejecutivo Mercantil Ejecutivo Escrito Admis. Exh. 1 Acdo. Núm. Exp. 936/2024.
Secreto. Ejecutivo Mercantil Ejecutivo Escrito Admis. Ced. 1 Acdo. Núm. Exp. 970/2024.
Soriano Morales Porfirio vs. Hernández Meneses Jesús Adrián. Oral Civil Prevención. 1 Acdo. Núm. Exp. 979/2024.
Sánchez Sánchez Jonathan Fernando A vs. Alles Auto S.A. de C.V. Oral Mercantil Amparo. 1 Acdo. en Amparo. Núm. Exp. 300/2022 Bis. 1 Amparo Directo.
Uribe Fernández Ana María Teresa vs. Intermediación Inmobiliaria Gutza S.A. de C.V. Oral Civil Aud. Preliminar. 1 Acdo. Núm. Exp. 283/2024.

SENTENCIA DEFINITIVA DEL 6 DE DICIEMBRE DEL 2024

Laboratorio de Control S.A. de C.V. vs. Lomcci S.A. de C.V. Ejecutivo Mercantil Oral Oralidad Mercantil Sent. Def. 1 Núm. Exp. 329/2021 Tomo Ii

EL SECRETARIO DE ACUERDOS
LIC. JOSÉ LUIS ÁNGELES ORTIZ

VIGÉSIMO QUINTO DE LO CIVIL DE PROCESO ORAL

SECRETARÍA "A"
ACUERDOS DEL 6 DE DICIEMBRE DEL 2024

Alonso Mendoza Mariana vs. García Arroyo Eliseo. Ejecutivo Mercantil Oral Oralidad Mercantil 1 Acdo. Núm. Exp. 167/2024.
Banco Santander México, S.A. Institución de Banca Múltiple Grupo Financiero Santander México vs. Moda en Trajes, S.A. de C.V. y Sacal Fallena Marcos. Providencias Precautorias Oral Mercantil Expedientillo. 1 Acdo. en Expedientillo. Núm. Exp. 264/2022 Expdllo. Formado el 04-12-24.
Bp Estaciones y Servicios Energeticos, S.A. de C.V. vs. Servicio Ixtazacuala, S.A de C.V. Ejecutivo Mercantil Oral Oralidad Mercantil 1 Acdo. Núm. Exp. 24/2024.
Envases Universales de México Sapi de C.V. vs. Ngr Soluciones Integrales S.A. de C.V. Otros Oralidad Mercantil Cuad. de Amp. Directo. 1 Acdo. en Amparo. Núm. Exp. 244/2024 Cuad. de Amp. Directo.
Gutiérrez Flores Miriam vs. Gutiérrez Mercado Miguel Ángel. Reiv. Oralidad Civil 1 Acdo. Núm. Exp. 40/2023.
Hernández Juárez Cristina vs. Pacheco García José y Pacheco García José Jesús. Prescrip. Positiva Oralidad Civil 1 Acdo. Núm. Exp. 694/2023.
Hidalgo Tapia Carmela vs. Grupo Consultoría Mercados y Derivados Asesor en Inversiones Independiente Sapi de C.V. y Cortés Morales Irving Aquiles. Medios Preparatorios Oral Mercantil Acta de Aud. de Medios Preparatorios. 3 Acdos. Núm. Exp. 464/2024.

SOLO CONSULTA

Inmobiliaria Diamante S.A. de C.V. vs. Silva Moreno Alejandro. Jurisdiccción Voluntaria Oral Mercantil 1 Acdo. Núm. Exp. 984/2024.
Jvs Inc. México, S.A. de C.V. vs. Comercializadora Paseo Alameda, S.A. de C.V. Otros Oralidad Mercantil 1 Acdo. Núm. Exp. 610/2024.
Olmedo Santos Karen Goretti vs. Seguros Banorte S.A. de C.V. Grupo Financiero Banorte. Otros Oralidad Mercantil 1 Acdo. Núm. Exp. 761/2024.
Onecap Desarrollos S.A. de C.V. vs. BBVA México Sa Institución de Banca Múltiple Grupo Financiero BBVA México. Otros Oralidad Mercantil 1 Acdo. Núm. Exp. 740/2023.
Secreto. Ejecutivo Mercantil Oral Oralidad Mercantil Cuad. de Providencias Precautorias. 1 Acdo. en Incidente. Núm. Exp. 504/2024 Providencias Precautorias de Retención de Bienes.
Uria Galicia Jaime Fernando vs. Banco Nacional de México, S.A., Integrante del Grupo Financiero Banamex y Tarjetas Banamex, S.A. de C.V., Sofom, E. R., Integrante del Grupo Financiero Banamex. Ejecutivo Mercantil Oral Oralidad Mercantil 1 Acdo. Núm. Exp. 254/2023.
Uria Galicia Jaime Fernando vs. Banco Nacional de México, S.A., Integrante del Grupo Financiero Banamex y Tarjetas Banamex, S.A. de C.V., Sofom, E. R., Integrante del Grupo Financiero Banamex. Ejecutivo Mercantil Oral Oralidad Mercantil 1 Acdo. en el Cuad. de Amparo. 1 Acdo. en Cuaderno_Amparo_Act. Núm. Exp. 254/2023 Amparo Directo Promov. por el Actor Jaime Uria Galicia 06-03-24.

LA SECRETARIA DE ACUERDOS
LIC. NORMA ANGÉLICA ARZALUZ RUÍZ

SECRETARÍA "B"
ACUERDOS DEL 6 DE DICIEMBRE DEL 2024

Alcántara Limón Luis Felipe vs. Seguros Banorte S.A. de C.V. Grupo Financiero Banorte. Otros Oralidad Mercantil 1 Acdo. Núm. Exp. 35/2024.
Ángeles González Julia vs. Ángeles González Rafael y Ángeles Zepeda Karla Alejandra. Otros Oralidad Civil Auto 2. 2 Acdos. Núm. Exp. 985/2024.
Banco Mercantil del Norte Sa vs. Galicia Garatachaea José. Ejecutivo Mercantil Oral Oralidad Mercantil 1 Acdo. Núm. Exp. 722/2023.
BBVA México Sa Institución de Banca Múltiple Grupo Financiero BBVA México vs. Gutiérrez Silva Juan Manuel. Otros Oralidad Mercantil 1 Acdo. Núm. Exp. 382/2024.
Botello González Rodolfo vs. Zaar Activos Patrimoniales Sapi de C.V. Otros Oralidad Mercantil 1 Acdo. Núm. Exp. 975/2024.
Chávez Téllez Miriam Victoria vs. Ramírez Hipólito José Guadalupe y Villegas Martínez Erendira y en su Carácter de Titular de la Negociación Denominada Mattis Domum Víctor Nain Alcántara Soriano. Otros Oralidad Mercantil 1 Acdo. Núm. Exp. 520/2023.
Decorados y Sublimados S.C. de R.L. de C.V. y Bordados Internacionales S.C. de R.L. de C.V. vs. Seguros Sura S.A. de C.V. y Segreste González Saltier Emilio. Otros Oralidad Mercantil 1 Acdo. Núm. Exp. 575/2023.
Distribuidora Tesiva S.A. de C.V. vs. Banco Nacional de México Sa Integrante del Grupo Financiero Banamex. Otros Oralidad Mercantil 1 Acdo. en Cuaderno_Amparo_Act. Núm. Exp. 238/2024 Amparo Directo Promov. por Actor Distribuidora Tesiva 28-11-24.
Flores Iniguez Francisco de Jesús vs. su Vivienda S.A. de C.V. Resc. de Contrato Oralidad Civil 1 Acdo. en Expedientillo. Núm. Exp. 228/2024.
Fresenius Medical Care de México S.A. de C.V. vs. Unidad de Dialisis la Loma Sc. Ejecutivo Mercantil Oral Oralidad Mercantil 1 Acdo. en Cuaderno_Amparo_Dem. Núm. Exp. 50/2022 Amparo Directo Promov. por Unidad de Dialisis la Loma S.C. en contra Sent Def.
Fuentes Ortega Nora vs. Banco Nacional de México Sa Integrante del Grupo Financiero Banamex. Ejecutivo Mercantil Oral Oralidad Mercantil 1 Acdo. Núm. Exp. 802/2022.
González Gómez Delia vs. Jiménez Lomelí Rafael. Prescrip. Positiva Oralidad Civil 1 Acdo. Núm. Exp. 358/2024.
Lukach Resanovich Darinca su Sucesión vs. Seguros Inbursa Sa Grupo Financiero Inbursa. Otros Oralidad Mercantil Auto 2. 2 Acdos. Núm. Exp. 648/2024.
Padrón Salazar Margarito su Sucesión vs. Limón Juárez Ernesto y Villafuerte Rodríguez Ernesto. Otros Oralidad Mercantil 1 Acdo. Núm. Exp. 532/2023.
Secreto. Ejecutivo Mercantil 1 Acdo. Núm. Exp. 302/2021 Tomo 2.
Secreto. Providencias Precautorias Oral Mercantil 1 Acdo. Núm. Exp. 515/2024.
Secreto. Ejecutivo Mercantil Oral Oralidad Mercantil Auto 2. 2 Acdos. Núm. Exp. 528/2024.
Secreto. Ejecutivo Mercantil Oral Oralidad Mercantil 1 Acdo. en Otros. Núm. Exp. 555/2024 Providencias Precautorias.
Secreto. Ejecutivo Mercantil Auto 2. 2 Acdos. Núm. Exp. 618/2024.
Secreto. Providencias Precautorias Oral Mercantil 1 Acdo. Núm. Exp. 665/2024.
Secreto. Providencias Precautorias Oral Mercantil 1 Acdo. Núm. Exp. 808/2024.
Secreto. Medios Preparatorios Mercantil 1 Acdo. Núm. Exp. 825/2024.
Secreto. Ejecutivo Mercantil Oral Oralidad Mercantil 1 Acdo. Núm. Exp. 885/2024.
Secreto. Providencias Precautorias Oral Mercantil 1 Acdo. Núm. Exp. 895/2024.
Secreto. Providencias Precautorias Oral Mercantil 1 Acdo. Núm. Exp. 982/2024.
Unifin Financiera, Sociedad Anónima Bursátil de Capital Variable vs. Villasenor Vázquez Rodolfo Rafael y Agroproductores Especializados de Coculan, S.A. de C.V. y Villaseñor Urrea Ana Isabel R. Otros Oralidad Mercantil 1 Acdo. Núm. Exp. 180/2023.
Vélez Sandoval Luis Salvador vs. García Hernández Mónica. Ejecutivo Mercantil Oral Oralidad Mercantil 1 Acdo. Núm. Exp. 308/2024.
AUDIENCIA
Harton Avilés James Raúl y Oropeza Martínez Angélica Abigail vs. Rendón de la Hoz Sara Patricia y Fontanet Guijarro Ramón y de la Hoz de Prom María del Carmen. Aud. de Juic. Prescrip. Positiva Oralidad Civil. 1 Audiencia. Núm. Exp. 732/2023.
SENTENCIA DEFINITIVA DEL 6 DE DICIEMBRE DEL 2024
Harton Avilés James Raúl y Oropeza Martínez Angélica Abigail vs. Rendón de la Hoz Sara Patricia y Fontanet Guijarro Ramón y de la Hoz de Prom María del Carmen. Prescrip. Positiva Oralidad Civil Sent. Def. 1 Núm. Exp. 732/2023

LA SECRETARIA DE ACUERDOS
LIC. BRENDA ARACELI OSORIO GRANJENO

SECRETARÍA "C"
ACUERDOS DEL 6 DE DICIEMBRE DEL 2024

Báez Mendieta Luis Alberto vs. Zubiate Nava José Luis y Grupo Marzuz S.A. de C.V. Resc. de Contrato Oralidad Civil 1 Acdo. Núm. Exp. 476/2024.
Banco Covalto Sociedad Anónima Institución de Banca Múltiple vs. Scap S.A. de C.V. y Arratia Vingardi Eduardo Joel y Arratia Vingardi Alejandro Joel y Consultores Asociados J 4 S.A. de C.V. Ejecutivo Mercantil Oral Oralidad Mercantil 1 Acdo. Núm. Exp. 949/2024.
Banco Santander México S.A. Institución de Banca Múltiple Grupo Financiero Santander México vs. D 2 Metales Especiales, S.A. de C.V., y Rivas Martínez Ricardo y Martínez Ibarra Lidia. Providencias Precautorias Oral Mercantil 1 Acdo. Núm. Exp. 663/2024.
Banco Santander México Sa Institución de Banca Múltiple Grupo Financiero Santander México vs. Distribuciones Cifuentes S.A. de C.V. y Cifuentes Nava José Néstor. Medios Preparatorios Oral Mercantil Aud. de Medios Preparatorios Sin Comparecencia. 1 Acdo. Núm. Exp. 869/2024.
Banco Santander México, S.A. Institución de Banca Múltiple, Grupo Financiero Santander México vs. Electromecánica Tollan, S.A. de C.V. y Otros. Ejecutivo Mercantil Oral Oralidad Mercantil 1 Acdo. en Expedientillo. Núm. Exp. 283/2024 Expdllo. Formado el 03-12-24.
Banco Santander México, Sociedad Anónima, Institución de Banca Múltiple, Grupo Financiero Santander México vs. World Wide International System, Sociedad Anónima de Capital Variable y Grael Inmobiliaria, Sociedad Anónima de Capital Variable y Gamba Ayala Juan Enrico. Otros Oralidad Mercantil 1 Acdo. en Incidente. Núm. Exp. 599/2023 Providencias Precautorias.
Banco Ve por Más, Institución de Banca Múltiple Grupo Financiero, Ve por más vs. Francisco Mena Cruz y Mariluz Vázquez Guzmán. Providencias Precautorias Mercantil 1 Acdo. en Cuaderno_Amparo_Dem. Núm. Exp. 30/2021 Amparo Indirecto 747/2024-II.

SOLO CONSULTA
SOLO CONSULTA
SOLO CONSULTA

Carapia Cisneros Alfredo vs. Desarrollos Drs Sapi de C.V. y Rivas Aragón David José. Otros Oralidad Mercantil 1 Acdo. Núm. Exp. 460/2023.
Castellón Delgado Eder Paul vs. Banco Invex, Sociedad Anónima, Institución de Banca Múltiple, Grupo Financiero. Otros Oralidad Mercantil 1 Acdo. en Exhorto. Núm. Exp. 863/2024 Exhorto.
Ct Internacional del Noroeste, S.A. de C.V. vs. Hdg Comercializadora, S.A. de C.V. y Héctor Mauricio Devars González. Ejecutivo Mercantil 1 Acdo. en Cuaderno_Amparo_Act. Núm. Exp. 213/2021 Amparo Directo Promov. por Parte Actora en contra de Sent.
El Palacio de Hierro S.A. de C.V. vs. Silva Macías Abraham. Otros Oralidad Mercantil un Acuerdo. 1 Acdo. Núm. Exp. 509/2024.
El Palacio de Hierro, S.A. de C.V. vs. López Sáenz Canek. Otros Oralidad Mercantil un Acuerdo. 1 Acdo. Núm. Exp. 399/2024.
Elizabeth López Díaz vs. Víctor Valadez Velázquez. Ejecutivo Mercantil 1 Acdo. en Cuaderno_Amparo_Tercerista. Núm. Exp. 669/2019 Amparo Directo Promov. por Tercerista 15-02-24.
Grupo Arquitectoma, S.A. de C.V. vs. Armella Sánchez Carlos Alberto. Otros Oralidad Mercantil 2 Acdos. Núm. Exp. 673/2023.
Grupo Solufi, S.A. P. I. de C.V. vs. Hernández Pérez Miguel Ángel Oigres. Otros Oralidad Mercantil un Acuerdo. 1 Acdo. Núm. Exp. 446/2024.
Hernández Toledo Gabriel vs. Ex5 Inmobiliaria S.A. de C.V. Otros Oralidad Mercantil 1 Acdo. Núm. Exp. 986/2024.
Instituto del Fondo Nacional para el Consumo de Los Trabajadores vs. Santiso Gómez Rodrigo Antonio. Otros Oralidad Mercantil un Acuerdo. 1 Acdo. Núm. Exp. 583/2024.
Iriso del Cueto José Martín vs. Escalante Méndez Mariana. Otros Oralidad Mercantil 1 Acdo. en Cuaderno_Amparo_Dem. Núm. Exp. 309/2024 Amparo Directo Promov. por Parte Dem. 27-11-24.
Liverpool Pc, S.A. de C.V. vs. Aguilar y Tamayo María Isaura Silvia. Otros Oralidad Mercantil 1 Acdo. Núm. Exp. 586/2024.
Navistar Financial S.A. de C.V. Sociedad Financiera de Objeto Múltiple Entidad Regulada vs. Inocente Lino Gerardo y Padilla Ramírez Laura. Ejecutivo Mercantil Oral Oralidad Mercantil 1 Acdo. Núm. Exp. 536/2022.
Pérez Tovar Pastor vs. Jorge Raúl Peraza Buenfil. Juris. Voluntaria Familiar 1 Acdo. Núm. Exp. 76/2019.
Rivera Aranda María vs. Inmobiliaria Xopa S.A. Cump. de Contrato Oralidad Civil 1 Acdo. Núm. Exp. 696/2023.
Rosado Bravo Bertol Dobrinin vs. Icape Sociedad Anónima de Capital Variable. Otros Oralidad Mercantil 1 Acdo. Núm. Exp. 379/2023.
San Agustín Velasco Florencia vs. Vilchis Medina María de Lourdes. Otros Oralidad Civil 1 Acdo. en Cuaderno_Amparo_Act. Núm. Exp. 753/2021 Amparo Directo Promov. por Parte Actora en contra de la Sent. Def. Se Interpone el 12-04.
Secreto. Otros Oralidad Mercantil un Acuerdo. 1 Acdo. Núm. Exp. 446/2024.
Secreto. Ejecutivo Mercantil Oral Oralidad Mercantil un Acuerdo. 1 Acdo. Núm. Exp. 453/2024.
Secreto. Ejecutivo Mercantil Oral Oralidad Mercantil un Acuerdo. 1 Acdo. Núm. Exp. 569/2024.
Secreto. Ejecutivo Mercantil un Acuerdo. 1 Acdo. Núm. Exp. 616/2024.
Secreto. Ejecutivo Mercantil Oral Oralidad Mercantil un Acuerdo. 1 Acdo. Núm. Exp. 736/2024.
Secreto. Ejecutivo Mercantil un Acuerdo. 1 Acdo. Núm. Exp. 783/2024.
Secreto. Ejecutivo Mercantil Oral Oralidad Mercantil un Acuerdo. 1 Acdo. Núm. Exp. 839/2024.
Secreto. Ejecutivo Mercantil Oral Oralidad Mercantil un Acuerdo. 1 Acdo. Núm. Exp. 843/2024.
Tapia Gómez Elva Alicia vs. Bupa México Compañía de Seguros S.A. de C.V. Otros Oralidad Mercantil 1 Acdo. en Cuaderno_Amparo_Act. Núm. Exp. 239/2024 Amparo Directo Prpomovido por Parte Actora en Cont de Sent Def. 21-11-24.
AUDIENCIA
Grupo Arquitectoma, S.A. de C.V. vs. Armella Sánchez Carlos Alberto. Otros Oralidad Mercantil. 1 Audiencia. Núm. Exp. 673/2023.

EL SECRETARIO DE ACUERDOS
LIC. SAÚL LÓPEZ ARREDONDO

VIGÉSIMO SEXTO DE LO CIVIL DE PROCESO ORAL Y DE TUTELA DE DERECHOS HUMANOS DE LA CDMX

SECRETARÍA "A"
ACUERDOS DEL 6 DE DICIEMBRE DEL 2024

Avendaño Ronquillo Luis Arturo vs. Mapfre México Sociedad Anónima. Oral Mercantil Se Agrega Comparecencia. 1 Acdo. Núm. Exp. 594/2023.
Banca Mifel, S.A., Institución de Banca Múltiple, Grupo Financiero Mifel, División Fiduciaria, en su Carácter de Fiduciaria en el Fideicomiso Identificado Con el Número 577/2005 vs. Fuentes Velarde Rosaura Carolina y Díaz Márquez Patricia. Oral Mercantil Oficio Op. 1 Acdo. Núm. Exp. 851/2024.
Banco Santander México Sa Institución de Banca Múltiple Grupo Financiero Santander México vs. Ruíz Caso José Ramón y Importaciones Everest Wines S.A. de C.V. y Inmobiliaria Olca, S.A. de C.V. y Inmobiliaria Merlot, S.A. de C.V. y Importaciones Interamericana S.A. de C.V. y Everest Wines And Spirits S.A. de C.V. y la Europea México, S.A. P. I. de C.V. y Quale Vinum S.A. de C.V. Oral Mercantil Oficio Sria de Comunicaciones. 1 Acdo. Núm. Exp. 87/2024 Tomo III.
Federación para la Defensa de Escuelas Particulares S.C. vs. Colegio Keppler Sc. Oral Civil Contestación y Vista. 1 Acdo. Núm. Exp. 754/2024.
Félix Clímaco Hugo Tulio vs. Cibanco, S.A. Institución de Banca Múltiple en su Carácter de Fiduciario del Fideicomiso de Actividad Empresarial Cib/2460. Oral Civil Ced. Diligenciada. 1 Acdo. en Seccion_De_Ejecución. Núm. Exp. 57/2024.
Hernández Murillo Patricia vs. Bautista Selene Diana Selene. Oral Civil Sicor. 1 Acdo. Núm. Exp. 974/2024.
Inmobiliaria Eigendom S.A. de C.V. Cesionaria de Vagon Internacional S.A. de C.V. vs. González Rentería Mayra Lizbeth. Ejecutivo Mercantil Oral Oralidad Mercantil 1 Acdo. en Otros. Núm. Exp. 40/2019 Segundo Tomo.
Ortega Gonzaga América Vianey vs. Insumos Industrialesd y Comerciales Mi9g S.A. de C.V. y Elizalde Luna Miguel. Juris. Voluntaria Mercantil Sicor. 1 Acdo. Núm. Exp. 981/2024.
Secreto. Providencias Precautorias Mercantil Solo para Recoger Doctos. 1 Acdo. Núm. Exp. 451/2024.
Secreto. Providencias Precautorias Mercantil Sicor. 1 Acdo. Núm. Exp. 907/2024.
Secreto. Providencias Precautorias Mercantil Prevención. 1 Acdo. Núm. Exp. 957/2024.
Secreto. Juris. Voluntaria Oral Civil Inhibe. 1 Acdo. Núm. Exp. 984/2024.
Vieyra Aguilar Víctor vs. Vieyra Álvarez María Teresa y C. Director del Registro Público de la Propiedad y del Comercio de la Ciudad de México y Vieyra Alavarez, su Sucesión Ramón Manuel y Vieyra Álvarez Martha Alicia y Vieyra Álvarez María Dolores Araceli y Vieyra Álvarez José de Jesús. Proforma Oralidad Civil Devuelve Expte y Doctos Notario. 1 Acdo. Núm. Exp. 211/2020 Tomo II.
AUDIENCIA
Secreto. Aud. No Comparecieron Medios Preparatorios Mercantil. 1 Audiencia. Núm. Exp. 841/2024.

LA SECRETARIA DE ACUERDOS
LIC. ADRIANA SÁNCHEZ DEL CARMEN

SECRETARÍA "B"
ACUERDOS DEL 6 DE DICIEMBRE DEL 2024

Club de Raqueta el Yaqui S.A. de C.V. vs. Palme Sierra Carl Eric. Oral Mercantil Admite. 1 Acdo. Núm. Exp. 925/2024.
Corporación Nomi Fin. S.A. de C.V. Sofom Enr vs. Construyendo Equipos Hrm S.A. de C.V. y León Andrade Gonzalo. Oral Mercantil Exhibe Recibo Pago. 1 Acdo. Núm. Exp. 48/2024.
López Rosas Odmeo vs. Cruz Muñoz Rodrigo Salomón. Juris. Voluntaria Civil Ratificar Firma. 1 Acdo. Núm. Exp. 932/2024.
Nacional Financiera Sociedad Nacional de Crédito Institución de Banca de Desarrollo vs. Xkmex S.A. de C.V. y González Cid Pablo Salvador y González Loyzaga Salvador Óscar Gerardo. Oral Mercantil Ced Sin Dilig. 1 Acdo. Núm. Exp. 435/2024.
Secreto. Providencias Precautorias Mercantil Aut. 1 Acdo. Núm. Exp. 450/2024.

SOLO CONSULTA

Secreto. Ejecutivo Mercantil Oral Mercantil Aut. 1 Acdo. Núm. Exp. 708/2024.
Secreto. Providencias Precautorias Mercantil Revocación Admite-Inf. 1 Acdo. Núm. Exp. 920/2024.
Secreto. Ejecutivo Mercantil Admite. 1 Acdo. Núm. Exp. 950/2024.
Secreto. Juris. Voluntaria Oral Civil Inhibe. 1 Acdo. Núm. Exp. 988/2024.
Silva Rueda Óscar Germán vs. Fernández Tirado Karem Galinda. Ejecutivo Mercantil Oral Mercantil Minuta. 2 Acdos. en Cuaderno_ Amparo_Dem. Núm. Exp. 652/2023 Amparo Indirecto 508/2024.
AUDIENCIA
Corporación Nomi Fin. S.A. de C.V. Sofom Enr vs. Construyendo Equipos Hrm S.A. de C.V. y León Andrade Gonzalo. Desistimiento, Fecha de Aud. Prelim. Oral Mercantil. 1 Audiencia. Núm. Exp. 48/2024.

LA SECRETARIA DE ACUERDOS
LIC. ADRIANA SÁNCHEZ DEL CARMEN

SECRETARÍA "C"
ACUERDOS DEL 6 DE DICIEMBRE DEL 2024

Banco Santander México Sa Institución de Banca Múltiple Grupo Financiero Santander México vs. Eurostep S.A. de C.V. y Sobrino Castro Óscar. Ejecutivo Mercantil Oral Mercantil Dom. y Autorizaciones-Devolver Poder. 1 Acdo. Núm. Exp. 193/2022.
Banco Ve por Más, S.A. Institución de Banca Múltiple, Grupo Financiero Ve por más vs. Inmobiliaria Saregi, S.A. de C.V., Inmobiliaria Dareni, S.A. de C.V. y D Amico Martínez Mateo, También Conocido como Mateo D´Amico Martínez. Otros Oralidad Civil Exh. y Oficio. 1 Acdo. Núm. Exp. 186/2019 Tomo III.
Grinmor S.A. de C.V. vs. Montes Martínez Santiago. Ejecutivo Mercantil Contestación y Vista. 1 Acdo. Núm. Exp. 433/2024.
Logística Márquez Aguilar S.A. de C.V. vs. Ecowater Technology Twg S.A. de C.V. Oral Mercantil Admite. 1 Acdo. Núm. Exp. 906/2024.
Mendoza Martín Mauricio vs. Be Music S.A. de C.V. y García Jiménez María Guadalupe y Cuéllar García Santiago. Ejecutivo Mercantil Oral Oralidad Mercantil Oficio Siara. 1 Acdo. Núm. Exp. 96/2019 Segundo Tomo.
Reyes Espejo Alejandro Saúl vs. Ramírez Palacios Osvaldo Damián. Oral Civil Exh. Sin Diligenciar. 1 Acdo. Núm. Exp. 300/2023.
Secreto. Ejecutivo Mercantil Desistimiento de la Acción. 2 Acdos. Núm. Exp. 373/2024.
Secreto. Providencias Precautorias Mercantil Devuelve-Elaborar Exhorto. 1 Acdo. Núm. Exp. 626/2024.
Secreto. Ejecutivo Mercantil Cedula Sin Diligenciar. 1 Acdo. Núm. Exp. 646/2024.
Secreto. Ejecutivo Mercantil Oral Mercantil Elaborar Exhorto. 1 Acdo. Núm. Exp. 716/2021 Tomo II.
Secreto. Ejecutivo Mercantil Levanta Pp. 1 Acdo. en Incidente. Núm. Exp. 903/2024 Prov Prec.
Secreto. Ejecutivo Mercantil 1 Acdo. Núm. Exp. 916/2024.
Secreto. Oral Civil Correo Opc-Oficio Dirección Gestión Tecnológica. 1 Acdo. Núm. Exp. 943/2024.
Secreto. Ejecutivo Mercantil Elaborar Cedula. 1 Acdo. Núm. Exp. 949/2024.
Secreto. Providencias Precautorias Mercantil Nhl Sicor. 1 Acdo. Núm. Exp. 973/2024.
Secreto. Ejecutivo Mercantil Requerimiento de Demanda Electrónica. 1 Acdo. Núm. Exp. 999/2024.

LA SECRETARIA DE ACUERDOS
LIC. ÉRIKA PÉREZ MALDONADO

VIGÉSIMO SÉPTIMO DE LO CIVIL DE PROCESO ORAL Y DE EXTINCIÓN DE DOMINIO

SECRETARÍA "A"
ACUERDOS DEL 6 DE DICIEMBRE DEL 2024

Administradora Fome 2 Sociedad de Responsabilidad Limitada de Capital Variable vs. González Velázquez Margarita. Oral Mercantil por Hechas Sus Manifestaciones y Se Tienen por Autorizadas a Las Personas. 1 Acdo. Núm. Exp. 71/2024.
Gobierno de la Ciudad de México vs. Ramírez Gutiérrez Lidia y y-o. Lydia Ramírez Gutiérrez. Extinción de Domi. Civil Exhibe Minutas de Oficio. 1 Acdo. en Otros. Núm. Exp. 231/2024 Medidas Precautorias.
Iron Parts And Services S.A. de C.V. vs. Banco Mercantil del Norte Sa Institución de Banca Múltiple Grupo Financiero Banorte. Oral Mercantil Se Ordena Elaborar Exhorto. 2 Acdos. Núm. Exp. 242/2024 Principal.
Maya Razo Jesús Adrián vs. Rosas Reyes Héctor Arturo. Ejecutivo Mercantil Auto Admis. de Pruebs. y Cita para Aud. de Desahogo de Pruebas. 1 Acdo. Núm. Exp. 673/2024.
Opción Inmobiliaria Inbest, S.A. P. I. de C.V. y Otros vs. Mezzanine, S.A. P. I. de C.V. y Otros. Oral Mercantil Ordena Elaborar Ced. de Notificación. 1 Acdo. Núm. Exp. 411/2024.
Ramírez García Ángel su Sucesión vs. Ovando Ramírez Elia. Oral Civil Amparo Directo Sin Suspensión. 1 Acdo. en Amparo. Núm. Exp. 131/2023 Amparo Directo.
Romero Leal César vs. Fontibre Cerámicas S.A. de C.V. y Camacho Rocha Claudia Yolanda. Oral Civil Se Ordena Elaborar Cedula. 1 Acdo. Núm. Exp. 451/2022.
Secreto. Ejecutivo Mercantil Comparecencia de Devolución de Documentos. 1 Acdo. Núm. Exp. 481/2024.
Unifin Financiera, S.A. B. de C.V. vs. Agrofami Fptt, S. P. R de R. L. de C.V. y Friessen Peters Jacob y Klassen Bergen Katharina. Oral Mercantil Devuelve Exh. Sin Diligenciar y Se Ordena Elaborar de Nueva Cuenta Exhorto. 1 Acdo. Núm. Exp. 502/2021.

LA SECRETARIA DE ACUERDOS
LIC. GUADALUPE PÉREZ FERREIRA

SECRETARÍA "B"
ACUERDOS DEL 6 DE DICIEMBRE DEL 2024

Castañeda Rojas Francisco Javier vs. Oviedo Orma Héctor. Juris. Voluntaria Civil Ordena Ratificar Escrito. 1 Acdo. Núm. Exp. 175/2024.
Colín Lizalde Guillermo Antonio vs. Zurich Vida Compañía de Seguros S.A. Oral Mercantil Amparo. 1 Acdo. en Amparo. Núm. Exp. 466/2023 Amparo Directo Promovido por el Actor.
Corporación Nomi Fin. S.A. de C.V. Sofom Enr vs. Camsan S.A. de C.V. y Caballero Amoore Pablo. Oral Mercantil Dada Cuenta. 1 Acdo. Núm. Exp. 650/2023.
Curiel Zepeda Graco Giovanni vs. Moto Bici Sociedad Anónima. Oral Civil 1 Acdo. Núm. Exp. 276/2022.
Gm Financial de México S.A. de C.V. Sociedad Financiera de Objeto Múltiple Entidad Regulada vs. López González José Luis. Ejecutivo Mercantil Oral Mercantil 1 Acdo. Núm. Exp. 306/2024.
Gobierno de la Ciudad de México vs. Granados Jiménez Estefania su Sucesión y Arellano Zumaya Fernando y Ibarra Velazco Pamela. Extinción de Domi. Civil 1 Acdo. Núm. Exp. 584/2023 Tomo II.
Márquez Cruz Javier vs. Licóna Casas Gloria. Oral Civil 1 Acdo. Núm. Exp. 354/2023.
Márquez Cruz Javier vs. Licóna Casas Gloria. Oral Civil Amparo Directo. 1 Acdo. en Amparo. Núm. Exp. 354/2023 Amparo Directo Quejosa Gloria Licóna Casas.
Nacional Financiera Sociedad Nacional de Crédito Institución de Banca de Desarrollo vs. Shedid Portillo Omar y Shedid Sabbagh Juan Alberto y Portillo López Blanca María del Carmen y Luciernaga Urbana S.A. de C.V. Cump. de Contrato Oralidad Mercantil 1 Acdo. Núm. Exp. 225/2021 Tomo II.
Ramírez Rico Miguel Ángel vs. Cuetara Distribución S.A. de C.V. Oral Mercantil Expedir Audio y Video. 1 Acdo. Núm. Exp. 574/2024.
Secreto. Extinción de Domi. Civil 1 Acdo. Núm. Exp. 384/2024.
Secreto. Ejecutivo Mercantil Oral Mercantil Elaborar Ced. de Notificación. 1 Acdo. Núm. Exp. 434/2024.
Secreto. Oral Mercantil Dada Cuenta. 1 Acdo. Núm. Exp. 526/2021.
Secreto. Ejecutivo Mercantil Admite. 1 Acdo. Núm. Exp. 915/2024.
Secreto. Ejecutivo Mercantil Req Virt. 1 Acdo. Núm. Exp. 995/2024.
Valdéspino Cruz Marcos Iván vs. Seguros Banorte S.A. de C.V. Grupo Financiero Banorte. Oral Mercantil Aud. Incidental. 1 Acdo. Núm. Exp. 475/2022.
NO PUBLICADOS
Castillo Cobián Omar vs. Inmobiliaria 9 Sapi de C.V. Oral Mercantil 1 Acdo. Núm. Exp. 645/2021.
Ramírez Rico Miguel Ángel vs. Cuetara Distribución S.A. de C.V. Oral Mercantil Informe BBVA Np 4 Dic. 1 Acdo. Núm. Exp. 574/2024.

SOLO CONSULTA
SOLO CONSULTA
SOLO CONSULTA

Secreto. Extinción de Domi. Civil 1 Acdo. No Pub del 5 de Diciembre. 1 Acdo. Núm. Exp. 15/2023.
Secreto. Oral Mercantil Resolución Sala no Publ. del 5 de Diciembre. 1 Acdo. en Otros. Núm. Exp. 216/2024 Inc. de Providencias Precautorias.
Secreto. Exh. Mercantil 2 Acdos. en Exhorto. Núm. Exp. 376/2024.
Secreto. Oral Mercantil No Ha Lugar a Proveer no Publ. del 5 de Diciembre. 1 Acdo. Núm. Exp. 695/2024.
Secreto. Ejecutivo Mercantil Amparo no Publ. del 05 Diciembre. 1 Acdo. en Amparo. Núm. Exp. 846/2024 Amparo Directo Quejoso Bmw Financial Services de México S.A. de C.V. Sofom Enr.
Secreto. Oral Mercantil 1 Acdo. Núm. Exp. 924/2024.
Secreto. Oral Mercantil Amoaro Directo Np del 5 de Dic. 1 Acdo. en Amparo. Núm. Exp. 924/2024 Amparo Directo Quejoso Bmw Financial Services de México S.A. de C.V. Sofom Enr.
Secreto. Extinción de Domi. Civil Prevención Np 5 de Diciembre. 1 Acdo. Núm. Exp. 976/2024.
Soprimasa S.A. de C.V. vs. Bmsa Services S.A. de C.V. Oral Mercantil Señala Aud. Incidental no Publ. del 05 de Diciembre. 1 Acdo. Núm. Exp. 706/2023.
AUDIENCIA
Corporación Nomi Fin. S.A. de C.V. Sofom Enr vs. Camsan S.A. de C.V. y Caballero Amoore Pablo. Acta Mínima Continuación Aud. de Juic. Dictado de Sent. Oral Mercantil. 1 Audiencia. Núm. Exp. 650/2023.

SENTENCIA DEFINITIVA DEL 6 DE DICIEMBRE DEL 2024

Corporación Nomi Fin. S.A. de C.V. Sofom Enr vs. Camsan S.A. de C.V. y Caballero Amoore Pablo. Oral Mercantil Sent. Def. 1 Núm. Exp. 650/2023

LA SECRETARIA DE ACUERDOS
LIC. ANA BERTHA RODRÍGUEZ GONZÁLEZ

SECRETARÍA "C"
ACUERDOS DEL 6 DE DICIEMBRE DEL 2024

Acuña Colín María del Carmen y Acuña Colín Marcos Jonathan vs. Dávila Herrera Mariana. Oral Civil Auto Admis. Oral Civil. 1 Acdo. Núm. Exp. 997/2024.
Banco Autofin México Sa Institución de Banca Múltiple vs. Borras Granda Nadia Berenice y Díaz de León Casas David Gilberto. Providencias Precautorias Mercantil Se Ordena Devolver Documentos. 1 Acdo. Núm. Exp. 339/2024.
BBVA México Sa vs. Ip Valor Agregado de Negocios Ipvan S.A. de C.V. y Ibarra Gómez José Nicolás. Oral Mercantil Oficio Cnbv. 1 Acdo. Núm. Exp. 389/2022.
Bp Estaciones y Servicios Energeticos S.A. de C.V. vs. Gasolinera Rrl S.A. de C.V. Oral Mercantil Cita para Aud. de Juicio. 1 Acdo. Núm. Exp. 658/2022.
Campos Escorza Laura Elpidia vs. Banco Azteca Sa Institución de Banca Múltiple. Oral Mercantil Autoridad Federal Se Admite la Demanda de Amparo Directo. 1 Acdo. Núm. Exp. 538/2023.
Dávila Reyes Armando Rafael vs. Domínguez Vera Javier y Alfonzo Albores Ana María. Oral Civil Autr. de Persona. 1 Acdo. Núm. Exp. 279/2023.
Gobierno de la Ciudad de México vs. Salto Reyes Rubén. Extinción de Domi. Civil Cita para Aud. Principal (Extinción de Dominio). 2 Acdos. Núm. Exp. 1027/2021.
Rodríguez Sánchez José Antonio vs. Rivas Mena Raquel. Juris. Voluntaria Civil Comparecencia de Devolución de Documentos. 1 Acdo. Núm. Exp. 869/2024.
Secreto. Ejecutivo Mercantil Comparecencia de Devolución de Documentos. 1 Acdo. Núm. Exp. 577/2024.
Secreto. Ejecutivo Mercantil Auto Admis. Ejecutivo Mercantil Proceso Escrito. 1 Acdo. Núm. Exp. 870/2024.
Secreto. Ejecutivo Mercantil Auto Admis. Ejecutivo Mercantil (Proceso Escrito). 1 Acdo. Núm. Exp. 918/2024.
Secreto. Ejecutivo Mercantil Desecha Ejecutivo Mercantil Proceso Escrito Pagaré Sistema Único de Autofinanciamiento León Guanajuato. 1 Acdo. Núm. Exp. 929/2024.
Secreto. Ejecutivo Mercantil Prevención Ejecutivo Mercantil Proceso Escrito. 1 Acdo. Núm. Exp. 999/2024.
Socafi S.A. de C.V. vs. Nájera Lagos Juan Carlos y Juárez Martínez Mario. Ejecutivo Mercantil Comparecencia de Devolución de Documentos. 1 Acdo. Núm. Exp. 917/2024.
Transportando T de Inmediato Pg y Jg vs. Interland Transport. Oral Mercantil Prevención Oral Mercantil. 1 Acdo. Núm. Exp. 998/2024.
Vázquez García Feliciana vs. Franco Reyes Juan. Oral Mercantil Se Ordena Elaborar Oficio Recordatorio Al Siara. 1 Acdo. Núm. Exp. 757/2021.

LA SECRETARIA DE ACUERDOS POR MINISTERIO DE LEY
LIC. GUADALUPE PÉREZ FERREIRA

VIGÉSIMO OCTAVO DE LO CIVIL DE PROCESO ORAL Y DE EXTINCIÓN DE DOMINIO

SECRETARÍA "A"
ACUERDOS DEL 6 DE DICIEMBRE DEL 2024

BBVA México, S.A., Institución de Banca Múltiple, Grupo Financiero BBVA México vs. Redac Distribución, S.A. de C.V., Resc. de Contrato Oralidad Mercantil 1 Acdo. Núm. Exp. 991/2024.
Corporativo Laudex Sapi de C.V. Sofom Enr vs. Patlan Guzmán Jimena y Guzmán Villares Carmen Beatriz. Otros Oralidad Mercantil 1 Acdo. Núm. Exp. 757/2022.
Gobierno de la Ciudad de México vs. Cardoso Carpéña Beatriz. Extinción de Domi. Civil 2 Acdos. Núm. Exp. 114/2024.
Gobierno de la Ciudad de México vs. Lucero Flores Alfredo y Godínez Muñoz Dulce Alejandra. Otros Oralidad Civil 2 Acdos. Núm. Exp. 1067/2021.
Office Depot de México S.A. de C.V. vs. Atención Corporativa de México S.A. de C.V. Oral Mercantil 1 Acdo. en Amparo. Núm. Exp. 794/2022 Amparo Indirecto Promov. por el Instituto Mexicano del Seguro Social.
Red Amigo Dal Sapi de C.V. Sofom Enr vs. Verdin de León Óscar. Ejecutivo Mercantil Oral Oralidad Mercantil 3 Acdos. Núm. Exp. 674/2024.
Secreto. Ejecutivo Mercantil 1 Acdo. Núm. Exp. 541/2024.
Secreto. Ejecutivo Mercantil 1 Acdo. Núm. Exp. 987/2024.
Secreto. Ejecutivo Mercantil 1 Acdo. Núm. Exp. 994/2024.
Velázquez Balcázar Erick vs. Seguros Inbursa Sa Grupo Financiero Inbursa. Oral Mercantil 1 Acdo. Núm. Exp. 127/2023.
NO PUBLICADO
Canuto García Gustavo Manuel vs. Qualitas Compañía de Seguros S.A. de C.V. Oral Mercantil 1 Acdo. Núm. Exp. 274/2023.

EL SECRETARIO DE ACUERDOS
LIC. JOSÉ ALBERTO MARTÍNEZ FRAGOSO

SECRETARÍA "B"
ACUERDOS DEL 6 DE DICIEMBRE DEL 2024

Banco Santander México, S.A., Institución de Banca Múltiple, Grupo Financiero Santander México vs. Victoria Decor, S.A. de C.V. y Olivera Briones Blanca Estela. Ejecutivo Mercantil Oral Oralidad Mercantil 1 Acdo. Núm. Exp. 805/2021.
Gamboa Armendáriz María de la Luz vs. Banco Nacional de México Sa Integrante del Grupo Financiero Banamex. Otros Oralidad Mercantil 1 Acdo. Núm. Exp. 648/2024.
Secreto. Ejecutivo Mercantil 1 Acdo. Núm. Exp. 908/2024.
NO PUBLICADOS
Díaz Díaz Mauro Gabriel vs. Grupo Costamex S.A. de C.V. Jurisdicción Voluntaria Oral Mercantil 1 Acdo. Núm. Exp. 932/2024.
Flores Beade Juan Antonio vs. Banco Nacional de México, Sa, Integrante del Grupo Financiero Banamex. Otros Oralidad Mercantil 1 Acdo. en Amparo. Núm. Exp. 2/2023 Segundo Amparo Demandada.
Instituto del Fondo Nacional para el Consumo de Los Trabajadores vs. Sánchez Gutiérrez Jannet. Cump. de Contrato Oralidad Mercantil 1 Acdo. Núm. Exp. 318/2024.
Osnaya Consuelos María Celia Guadalupe vs. Hdi Seguros S.A. de C.V. Pago de Seguro Oralidad Mercantil 1 Acdo. en Amparo. Núm. Exp. 668/2022.
Pérez García Magali Ivonne vs. Brito Barrera Francisco. Cump. de Contrato Oralidad Civil 2 Acdos. en Amparo. Núm. Exp. 262/2024 Amp. 1093/2024-III Prom Magali.
Secreto. Ejecutivo Mercantil 1 Acdo. Núm. Exp. 420/2024.
Secreto. Ejecutivo Mercantil Oral Oralidad Mercantil 1 Acdo. Núm. Exp. 625/2023.

SOLO CONSULTA

Unispan México S.A. de C.V. vs. Ucydi Compañía Nacional de Servicios Urbanos S.A. de C.V. Cump. de Contrato Oralidad Mercantil 1 Acdo. Núm. Exp. 462/2024.

Zepeda Basurto Holda María y Zepeda Basurto Pedro José vs. Fibra Cero Sapi de C.V. y González Pérez Omar Alexander. Resc. de Contrato Oralidad Mercantil 1 Acdo. Núm. Exp. 75/2024.

AUDIENCIAS

Gamboa Armendáriz María de la Luz vs. Banco Nacional de México Sa Integrante del Grupo Financiero Banamex. Otros Oralidad Mercantil. 1 Audiencia. Núm. Exp. 648/2024.

Ramírez Carrasco Ma del Rosario Fernanda vs. Banco Azteca Sa Institución de Banca Múltiple. Otros Oralidad Mercantil. 1 Audiencia. Núm. Exp. 738/2023.

LA SECRETARIA DE ACUERDOS
LIC. YAZMÍN VÁZQUEZ LONGINO

SECRETARÍA "C"
SIN PUBLICACIÓN

VIGÉSIMO NOVENO DE LO CIVIL DE PROCESO ORAL Y DE TUTELA DE DERECHOS HUMANOS DE LA CIUDAD DE MÉXICO

SECRETARÍA "A"
ACUERDOS DEL 6 DE DICIEMBRE DEL 2024

Aldana Torre Luis Miguel vs. Núñez Rodríguez Mario César. Oral Mercantil Oral Mercantil. 1 Acdo. Núm. Exp. 211/2023.

Banco Santander México Sa Institución de Banca Múltiple Grupo Financiero Santander México vs. Base Bianca S.A. de C.V. y Signorin X Davide y Yamatai México S.A. de C.V. Providencias Precautorias Oral Mercantil Providencia Precautoria. 1 Acdo. Núm. Exp. 991/2024.

Belmont Franco José Jovanny vs. Skandia Life S.A. de C.V. (Antes Old Mutual Life S.A. de Cv). Oral Mercantil Oral Mercantil Amparo Directo. 1 Acdo. en Amparo. Núm. Exp. 763/2022 Directo Promov. por Skandia.

Daimler Financial Services México, S. de R. L. de C.V. vs. Quiroz Caballero Guadalupe. Ejecutivo Mercantil Ejecutivo Mercantil Oral. 1 Acdo. Núm. Exp. 373/2020.

Distribuidora Liverpool S.A. de C.V. vs. Lazcano Zúñiga Claudia Patricia y Lazcano Zuniga Claudia Patricia. Oral Mercantil Oral Mercantil. 1 Acdo. Núm. Exp. 582/2024.

González Hernández Rafael Ángel vs. Bupa México Compañía de Seguros S.A. de C.V. Oral Mercantil Notif. Tercero Interesado. 1 Acdo. en Amparo. Núm. Exp. 21/2024 Amparo Bupa.

Guillén Añorve Manglio Flavio Bartolomé vs. López Ramírez Cristina Guadalupe. Oral Civil Oral Civil. 1 Acdo. Núm. Exp. 311/2024.

Secreto. Ejecutivo Mercantil Ejecutivo Mercantil Escrito. 1 Acdo. Núm. Exp. 992/2024.

Seguros Atlas Sa vs. Grupo Nacional Provincial Sab. Oral Mercantil Oral Mercantil Amparo Directo. 1 Acdo. en Amparo. Núm. Exp. 363/2023.

Sofom Inbursa, S.A. de C.V., Sociedad Financiera de Objeto Múltiple, Entidad Regulada, Grupo Financiero Inbursa vs. Delgadillo Aldrete Salvador. Oral Mercantil Oral Mercantil. 2 Acdos. Núm. Exp. 281/2024.

Yannakoulis Levien María Cristina vs. Bb Capital Sapi de C.V. Con Nombre Comercial Kuni Investments y García Bada González Antonio. Medios Preparatorios Oral Mercantil Medios Preparatorios a Juicio. 1 Acdo. Núm. Exp. 602/2024.

AUDIENCIA

González Alvarado René vs. Mapfre México S.A. Acta Mínima Aud. Prelim. Oral Mercantil. 1 Audiencia. Núm. Exp. 750/2024.

EL SECRETARIO DE ACUERDOS
LIC. JOSÉ OSCAR DÍAZ CASTAÑEDA

SECRETARÍA "B"
ACUERDOS DEL 6 DE DICIEMBRE DEL 2024

Banca Afirme Sa vs. Arredondo Díaz Arturo. Oral Mercantil Puesta a Disposición. 1 Acdo. Núm. Exp. 916/2024.

Banco Mercantil del Norte Sociedad Anónima Institución de Banca Múltiple Grupo Financiero Banorte División Fiduciaria vs. Peña Cabral Víctor Hugo y Peña Cabral Erik Alejandro y Cortés Gutiérrez José Alberto y Peña Cabral Luis Manuel y Peña Duque Dámaso Juan Carlos y Ruvalcaba Cárdenas Elizabeth y Quiñones Salazar Juan Antonio y Peña Cabral Dámaso Juan Carlos. Jurisdiccción Voluntaria Oral Mercantil Elaborar Cédula. 1 Acdo. Núm. Exp. 344/2024.

BBVA México Sa Institución de Banca Múltiple Grupo Financiero BBVA México vs. Zuavit S.A. de C.V. y Zuleta Trigueros Raúl y Zuleta Ávila Raúl Filomeno y Hernández Barrera Rosa María. Ejecutivo Mercantil Oral Oralidad Mercantil Contesta Demanda. 1 Acdo. en Incidente. Núm. Exp. 706/2024 Providencias Precautorias.

Desarrollo Emper S.A. de C.V. vs. Ventas Eg S.A. de C.V. Oral Mercantil Requerimiento. 1 Acdo. Núm. Exp. 734/2024.

Hernández Pérez Luis vs. Becerra Martínez Maricela. Ejecutivo Mercantil Desecha. 1 Acdo. Núm. Exp. 945/2024.

Herrera Amaro Blanca Patricia y González Cofrades Julio vs. Desarrollos Sustentables Santafe S.A. de C.V. Oral Mercantil Contesta Banco del Bajío. 2 Acdos. Núm. Exp. 694/2023.

Labor Design México S.A. de C.V. vs. BBVA México Sa Institución de Banca Múltiple Grupo Financiero BBVA México. Oral Mercantil Exhibe Minuta. 1 Acdo. Núm. Exp. 694/2024.

Martínez O. Cadiz Luis Rodrigo vs. BBVA México Sa Institución de Banca Múltiple Grupo Financiero BBVA México. Oral Mercantil No Ha Lugar. Etapa de Audiencias. 1 Acdo. Núm. Exp. 234/2024.

Montacargas M&H S.A. de C.V. vs. Fundi Met S.A. de C.V. Oral Mercantil No Ha Lugar. 1 Acdo. Núm. Exp. 505/2023.

Pérez Sánchez Ángel Joaquín vs. Wham Picture, S.A. de C.V. Oral Civil Ratif. de Escrito. 1 Acdo. Núm. Exp. 434/2024.

Roldán Martínez Francisco Ariel y Roldán Martínez Erik vs. Karina Yannet Chong Rojas. Oral Civil Enviar Oficio. 1 Acdo. en Expedientillo. Núm. Exp. 256/2021.

Secreto. Exh. Mercantil Vista Tres Días. 1 Acdo. en Exhorto. Núm. Exp. 946/2024.

Volkswagen Leasing S.A. de C.V. vs. Mendoza Castañeda José Alberto. Ejecutivo Mercantil Oficios Búsqueda Domicilio. 1 Acdo. Núm. Exp. 564/2024.

EL SECRETARIO DE ACUERDOS
LIC. ALEJANDRO MONGE PÉREZ

SECRETARÍA "C"
ACUERDOS DEL 6 DE DICIEMBRE DEL 2024

Banca Mifel, S.A., Institución de Banca Múltiple, Grupo Financiero Mifel vs. Maestro Carnicero, S.A. de C.V. y Carrizales López Manuel Omar y Cruz Quiroga Karina Lizeth y Lara Balderas Salvador. Providencias Precautorias Oral Mercantil Destrucción. 1 Acdo. Núm. Exp. 399/2024.

Banco Finterra Sa Institución de Banca Múltiple vs. Prandini Hernández Caros Julián y Huguez Rodríguez María del Carmen y García Huguez María Magdalena. Ejecutivo Mercantil Oral Mercantil Vista. 1 Acdo. Núm. Exp. 1039/2021.

Banco Mercantil del Norte Sa Institución de Banca Múltiple Grupo Financiero Banorte vs. Brain Factory S.A. de C.V. y Figueroa Chamorro María Eugenia y González Aguilar Carlos Aurelio. Ejecutivo Mercantil Oral Oralidad Mercantil Elaborar Exhorto. 1 Acdo. Núm. Exp. 299/2024.

Beristain Martínez Jesús Rafael vs. Banco Nacional de México Sa Integrante del Grupo Financiero Banamex. Oral Mercantil Copias Certificadas. 1 Acdo. Núm. Exp. 29/2024.

Cetelem S.A. de C.V. Sociedad Financiera de Objeto Múltiple Entidad Regulada Grupo Financiero Inbursa vs. Cuaxilo Aparicio Benigno Enrique. Ejecutivo Mercantil Nueva Cuenta. 1 Acdo. Núm. Exp. 957/2024.

Corporativo Laudex Sapi de C.V. Sofom Enr vs. González Peralta Jorge Daniel y González Peralta Jorge Erick. Oral Mercantil Exhibe Minutas, Nuevos Auorizados y Revoca. 1 Acdo. Núm. Exp. 238/2024.

Escobedo Gallegos Alejandra Brigette vs. Cerver San Antonio S.A. de C.V. Oral Civil Agréguese. 1 Acdo. Núm. Exp. 317/2024.

Fideicomiso Denominado Fondo para el Desarrollo Social de la Ciudad de México y Nacional Financiera Sociedad Nacional de Crédito Institución de Banca de Desarrollo como Fiduciaria del Fideicomiso Denominado Fondo para el Desarrollo Social de la

SOLO CONSULTA
SOLO CONSULTA
SOLO CONSULTA

Ciudad de México vs. Ruedas Cabello Sara Yasmín y Ruedas Leos Manuel Eduardo. Oral Mercantil Agréguese. 1 Acdo. en Amparo. Núm. Exp. 669/2024.
Goytia Rosas Selenne del Rocío y Guillén Olmos Emmanuel vs. Palos Coronel Ana Isabel. Oral Mercantil Respuesta Telmex. 3 Acdos. Núm. Exp. 368/2024.
Ibecomex S.A. de C.V. vs. Aler Administración y Control de Proyectos S.A. de C.V. y López García Erick. Ejecutivo Mercantil Oral Oralidad Mercantil Ced. Sin Diligenciar. 1 Acdo. Núm. Exp. 639/2024.
Litografica Ingramex S.A. de C.V. vs. Publicaciones Dharma Books & Publishing S.A. de C.V. y Aguayo Chávez Raúl y Cuéllar Camarena José Nicolás. Oral Mercantil Ordena Cédula. 1 Acdo. Núm. Exp. 717/2023.
Quiroz Peralta Haide Karina vs. Montepio Luz Savignon Iap. Oral Mercantil Certificación Término. 2 Acdos. Núm. Exp. 749/2024.
Ríos Jiménez Alfredo vs. Guerrero Guzmán Carlos Enrique. Ejecutivo Mercantil Oral Oralidad Mercantil Requerimiento. 1 Acdo. Núm. Exp. 990/2024.
Ruiz Jiménez Alonso vs. Conausa TláhuacS. a de C.V. Oral Mercantil Destrucción. 1 Acdo. Núm. Exp. 187/2024.
Zeron Bolívar Yair vs. Vega Goytia Gerardo. Ejecutivo Mercantil Ordena Cédula. 1 Acdo. Núm. Exp. 549/2024.

EL SECRETARIO DE ACUERDOS
LIC. ALEJANDRO MONGE PÉREZ

TRIGÉSIMO DE LO CIVIL DE PROCESO ORAL

SECRETARÍA "A"
ACUERDOS DEL 6 DE DICIEMBRE DEL 2024

Álvarez Solórzano Leticia vs. Rikat Inmueble S.A. de C.V. y Mancilla López Ricardo. Juris. Voluntaria Civil 1 Acdo. Núm. Exp. 723/2024.
Aseguradora Insurgentes S.A. de C.V. vs. Ropey Construcciones y Servicios S.A. de C.V. y Constructora Boravi S.A. de C.V. Otros Oralidad Mercantil Puesta a Disposición. 1 Acdo. Núm. Exp. 457/2024.
Caja de Previsión de la Policía Preventiva de la Ciudad de México vs. Espinoza Ugalde Edgar Ernesto. Otros Oralidad Civil 1 Acdo. Núm. Exp. 993/2024.
Caja de Previsión de la Policía Preventiva de la Ciudad de México vs. Herrera Pacheco Juan Divan. Otros Oralidad Civil Puesta a Disposición. 1 Acdo. Núm. Exp. 101/2024.
González Torres Ignacio vs. Chubb Seguros México Sa y Nr Finance México S.A. de C.V. Oral Mercantil Segundo Tomo. 2 Acdos. Núm. Exp. 381/2020 Tomo II.
Instituto del Fondo Nacional para el Consumo de Los Trabajadores vs. Flores Pacheco María Isabel. Otros Oralidad Mercantil 1 Acdo. Núm. Exp. 739/2023.
Invex Arrendadora S.A. de C.V. vs. Clínica Futura S.A. de C.V. y Bonilla Briseño Azahed y Guiza Arenas Karla Beatriz. Otros Oralidad Mercantil 1 Acdo. Núm. Exp. 263/2024.
Locs Services S.A. de C.V. vs. Nl Espacio S.A. de C.V. Ejecutivo Mercantil 1 Acdo. Núm. Exp. 649/2024.
Márquez Arellanes José Luis vs. Campos Montoya Tavita y González López Maximino. Ejecutivo Mercantil Oral Mercantil 1 Acdo. Núm. Exp. 772/2021.
Secreto. Otros Oralidad Mercantil 1 Acdo. Núm. Exp. 303/2024.
Secreto. Ejecutivo Mercantil Oral Oralidad Mercantil 3 Acdos. Núm. Exp. 391/2024.
Secreto. Otros Oralidad Mercantil 1 Acdo. en Incidente. Núm. Exp. 40/2024.
Secreto. Ejecutivo Mercantil 1 Acdo. Núm. Exp. 612/2024.
Secreto. Ejecutivo Mercantil 1 Acdo. Núm. Exp. 647/2024.
Secreto. Providencias Precautorias Mercantil Puesta a Disposición. 1 Acdo. Núm. Exp. 721/2024.
Secreto. Ejecutivo Mercantil 1 Acdo. Núm. Exp. 802/2024.
Secreto. Providencias Precautorias Mercantil 1 Acdo. Núm. Exp. 823/2024.
Secreto. Ejecutivo Mercantil 1 Acdo. Núm. Exp. 831/2024.
Secreto. Ejecutivo Mercantil 1 Acdo. Núm. Exp. 952/2024.
Secreto. Ejecutivo Mercantil Puesta a Disposición. 1 Acdo. Núm. Exp. 981/2024.
Secreto. Ejecutivo Mercantil 1 Acdo. Núm. Exp. 992/2024.
Tulotero México S.A. de C.V. vs. Integraciones In In S.A. de C.V. y Corredor Público Número 82 de la Plaza de la Ciudad de México Licenciado Juan Enrique Aguilar Lemarroy. Oral Mercantil Cuad. de Amp. Directo. 1 Acdo. en Amparo. Núm. Exp. 793/2022 Cuad. de Amp. Directo por la Parte Actora.
Unifin Financiera, S.A. B. de C.V. vs. Grupo Corporativo Vencol, S.A. de C.V. Otros Oralidad Mercantil Puesta a Disposición. 1 Acdo. Núm. Exp. 662/2022.
Vargas Ruíz Magdalena Beatriz vs. Cabrera Inocencio. Otros Oralidad Civil 1 Acdo. Núm. Exp. 943/2024.

EL SECRETARIO DE ACUERDOS
LIC. MANUEL MEZA GIL

SECRETARÍA "B"
ACUERDOS DEL 6 DE DICIEMBRE DEL 2024

Ábrego Hernández Eric Gabriel vs. Strategic Capital Agency Sapi de C.V. y Pérez Zamorano Luis Alberto. Otros Oralidad Mercantil 1 Acdo. Núm. Exp. 205/2024.
Aceros Camesa S.A. de C.V. vs. Tecnispann S.A. de C.V. Oral Mercantil 1 Acdo. Núm. Exp. 594/2021.
Aceros Camesa S.A. de C.V. vs. Tecnispann S.A. de C.V. Oral Mercantil 2 Acdos. Núm. Exp. 594/2021 Tomo II.
Alarcón Huerta María Cristina y Ramos Alarcón Beatriz vs. Seguros Azteca S.A. de C.V. Otros Oralidad Mercantil 1 Acdo. Núm. Exp. 995/2024.
Anaya Bribiesca Héctor vs. María del Carmen Salas Chavarría. Oral Civil 1 Acdo. Núm. Exp. 478/2020.
Arguello Hernández Jonathan vs. Valadez Aguilar Raúl. Otros Oralidad Civil 1 Acdo. Núm. Exp. 994/2024.
Banco Santander México S.A. Institución de Banca Múltiple Grupo Financiero Santander México vs. Tecniservicio Integrado en Refrigeración S.A. de C.V. y de la Vega Villarreal Mónica de la Luz. Ejecutivo Mercantil 1 Acdo. Núm. Exp. 74/2022.
BBVA Bancomer S.A. Institución de Banca Múltiple, Grupo Financiero BBVA Bancomer vs. Preprensa Digital S.A. de C.V. y Otro. Ejecutivo Mercantil Oral Oralidad Mercantil Tomo II. 1 Acdo. Núm. Exp. 346/2020 Tomo II.
BBVA Leasing México Sociedad Anónima de Capital Variable vs. Equipos Médicos Vizcarra Sa y Kochab Sa y Rodríguez Vizcarra Rodríguez Luis y Rodríguez Vizcarra Rodríguez Mónica. Otros Oralidad Mercantil 1 Acdo. Núm. Exp. 988/2024.
Cygnus Business Management S de R.L. de C.V. vs. Financiera Auxi S.A. de C.V. Sfp. Otros Oralidad Mercantil Puesta a Disposición. 1 Acdo. Núm. Exp. 708/2024.
F2 Services, S. C., Actuando en Representación de Banco Actinver, S.A., Institución de Banca Múltiple, Grupo Financiero Actinver como Fiduciario del Fideicomiso 1401 (Fideicomiso Fibra Uno) vs. Núñez Tapia Lot Michelle y Tapia Castillo Luis Martín. Otros Oralidad Mercantil 1 Acdo. Núm. Exp. 885/2024.
Gálvez García María Delfina Eduwigis vs. Instituto del Fondo Nacional de la Vivienda para los Trabajadores. Otros Oralidad Civil 1 Acdo. Núm. Exp. 904/2024.
García de Letona Ysita Eugenio vs. Arquitectura Integral Especializada S.A. de C.V. y Arriaga Fuentes Héctor Julio y Viveros Andrade Jesús Raúl. Ejecutivo Mercantil Oral Oralidad Mercantil 1 Acdo. Núm. Exp. 34/2023.
Guadarrama López Ricardo vs. Guadarrama López Luis. Otros Oralidad Civil 1 Acdo. Núm. Exp. 874/2024.
Guerrero Beltrán Yelitza Rubi vs. Financial Routing Services S.A. de C.V. y Tovar Ana Lucía. Otros Oralidad Mercantil 1 Acdo. Núm. Exp. 895/2024.
Ingeniería y Metodologia Electric, S.A. de C.V. vs. Construcciones Aldesem, S.A. de C.V. Oral Mercantil 1 Acdo. en Expedientillo. Núm. Exp. 24/2021 Expedientillo.
Lemus Pérez Raúl vs. Banco Azteca Sa Institución de Banca Múltiple. Otros Oralidad Mercantil 1 Acdo. Núm. Exp. 325/2024.
Likideo Mx, S.A. P. I de C.V. Institución de Financiamiento Colectivo vs. Montibeller Calonje Juan Manuel y Fresh Seasons, S.A. P. I. de C.V. Ejecutivo Mercantil Oral Oralidad Mercantil 1 Acdo. Núm. Exp. 440/2023.
López Raya Roberto vs. Toriz Hernández Gabriela. Ejecutivo Mercantil 1 Acdo. Núm. Exp. 730/2024.

SOLO CONSULTA

Martínez Rosas María Luisa vs. Sánchez Ramírez Javier y Méndez Téllez Andrés y García Díaz Rosalía y C Director del Registro Público de la Propiedad y del Comercio de la Ciudad de México. Oral Civil 1 Acdo. Núm. Exp. 818/2021.
Nacional Financiera Sociedad Nacional de Crédito Institución de Banca de Desarrollo en su Carácter de Fiduciario del Contrato de Fideicomiso Irrevocable Identificado Con el Número 80730 vs. Operadora de Alimentos Coyoacan Sapi de C.V. y Añorve Martínez Ricardo y Acuña Jenkin Álvaro Rodrigo. Oral Mercantil Amparo. 1 Acdo. en Amparo. Núm. Exp. 570/2022 Cuad. de Amaparo Directo por la Parte Demandada.
Orozco Estudillo Néstor vs. Téllez Hernández Julio César y Hernández Ávila Sara. Ejecutivo Mercantil 1 Acdo. Núm. Exp. 794/2024.
Polyresinas, S.A. de C.V. vs. Meseking, S.A. de C.V. Oral Mercantil 1 Acdo. Núm. Exp. 342/2020.
Rodríguez León Rubén vs. Irure Echenique María del Pilar. Oral Civil 1 Acdo. Núm. Exp. 264/2021.
Secreto. Ejecutivo Mercantil Oral Oralidad Mercantil 1 Acdo. Núm. Exp. 276/2024.
Secreto. Ejecutivo Mercantil 1 Acdo. Núm. Exp. 586/2024.
Secreto. Providencias Precautorias Oral Mercantil 1 Acdo. en Exhorto. Núm. Exp. 588/2024.
Secreto. Ejecutivo Mercantil 1 Acdo. Núm. Exp. 725/2024.
Secreto. Ejecutivo Mercantil Oral Mercantil 1 Acdo. Núm. Exp. 750/2024.
Secreto. Providencias Precautorias Mercantil 1 Acdo. Núm. Exp. 770/2024.
Secreto. Providencias Precautorias Mercantil 1 Acdo. Núm. Exp. 774/2024.
Secreto. Ejecutivo Mercantil 1 Acdo. Núm. Exp. 778/2024.
Secreto. Ejecutivo Mercantil 1 Acdo. Núm. Exp. 866/2024.
Secreto. Ejecutivo Mercantil 2 Acdos. en Exhorto. Núm. Exp. 928/2024.
Secreto. Ejecutivo Mercantil 1 Acdo. Núm. Exp. 954/2024.
Secreto. Providencias Precautorias Oral Mercantil 1 Acdo. Núm. Exp. 996/2024.
Soluciones Cocrea Sapi de C.V. Sofom Enr vs. Jiménez Urquieta Jorge Alfredo. Ejecutivo Mercantil 1 Acdo. Núm. Exp. 548/2024.

SENTENCIAS DEFINITIVAS DEL 6 DE DICIEMBRE DEL 2024

Torres Estrada Alejandro vs. Téllez Rojo Solís Carlos Enrique. Ejecutivo Mercantil Sent. Def. 1 Núm. Exp. 376/2024
Villacetin Martínez Óscar Rocendo vs. Vázquez Rivera Ernestina y García Hernández Javier. Ejecutivo Mercantil Sent. Def. 1 Núm. Exp. 434/2024

LA SECRETARIA DE ACUERDOS
LIC. GABRIELA ALPUCHE TORRES

SECRETARÍA "C"
SIN PUBLICACIÓN

TRIGÉSIMO PRIMERO DE LO CIVIL DE PROCESO ORAL

SECRETARÍA "A"
ACUERDOS DEL 6 DE DICIEMBRE DEL 2024

Corporativo Laudex Sapi de C.V. Sofom Enr vs. Segura Flores Mauricio Sebastián y Fernández González Angulo Ernesto. Resc. de Contrato Oralidad Mercantil 1 Acdo. Núm. Exp. 522/2023.
Hernández Palacios Genaro vs. BBVA México Sa Institución de Banca Múltiple Grupo Financiero BBVA México. Nul. de Contrato Oralidad Mercantil 1 Acdo. Núm. Exp. 612/2023.
Hernández Palacios Genaro vs. BBVA México Sa Institución de Banca Múltiple Grupo Financiero BBVA México. Nul. de Contrato Oralidad Mercantil 1 Acdo. en Amparo. Núm. Exp. 612/2023 Amparo Directo Promov. por Dem.
Jiménez Pérez Gaudencio vs. Tableros Dávalos Ángela. Prescrip. Positiva Oralidad Civil 1 Acdo. Núm. Exp. 386/2022.
López Lira Castro Raúl vs. Nava Muza Magdalena. Oral Civil 1 Acdo. Núm. Exp. 719/2021.
Pereda Barrios María del Carmen vs. Eichmann Díaz Bruno. Ejecutivo Mercantil Oral Oralidad Mercantil 1 Acdo. Núm. Exp. 417/2023.
Pista de Hielo Metepec, S.A. de C.V. vs. Baños Muñoz Antonia, Delgado Benítez José Luis y Optional Method S, S.A. de C.V. Ejecutivo Mercantil Oral Mercantil 1 Acdo. Núm. Exp. 52/2020.
Rosas Nava Yelitza vs. Tatarsky Gindi Alan y Romano Kably José y Cherem Entebi Eduardo y Azar Charaf Jame y Bross Sasson Tania y Revivo Azogi Eliahu y Russo Heiferz Bella y Husni Abadí Abraham y Cain Harari Sara y Betech Izon Brenda y Laniado Cattan Margie y Guindi Dabbah Moisés. Cump. de Contrato Oralidad Civil 1 Acdo. en Amparo. Núm. Exp. 378/2023 Amparo Directo Promov. por Actor.
Startcredit Capital Sapi de C.V. vs. Servirama Altus S.A. de C.V. y Juárez Castro Manuel Alexandro. Otros Oralidad Civil 1 Acdo. Núm. Exp. 810/2024.
Uvi Tech, S.A. P. I. de C.V. vs. Quintana Sosa Ulises Leonardo. Otros Oralidad Mercantil 1 Acdo. Núm. Exp. 610/2024.

AUDIENCIAS

López Lira Castro Raúl vs. Nava Muza Magdalena. Oral Civil. 1 Audiencia. Núm. Exp. 719/2021.
Moreno Guerrero Héctor vs. Banco Mercantil del Norte Sa Institución de Banca Múltiple Grupo Financiero Banorte. Acta Mínima de Aud. de Juic. mal Publ. Otros Oralidad Mercantil. 1 Audiencia. Núm. Exp. 389/2024.
Náder Chedraui Alejandro vs. Servicios Comerciales Amazon México S de R.L. de C.V. Otros Oralidad Mercantil. 1 Audiencia. Núm. Exp. 672/2024.

MAL PUBLICADO

Moreno Guerrero Héctor vs. Banco Mercantil del Norte Sa Institución de Banca Múltiple Grupo Financiero Banorte. Acta Mínima de Aud. de Juic. mal Publ. Otros Oralidad Mercantil. 1 Audiencia. Núm. Exp. 389/2024.

SENTENCIA DEFINITIVA MAL PUBLICADA DEL 6 DE DICIEMBRE DEL 2024

Moreno Guerrero Héctor vs. Banco Mercantil del Norte Sa Institución de Banca Múltiple Grupo Financiero Banorte. Otros Oralidad Mercantil Sent. Def. mal Publ. 1 Núm. Exp. 389/2024

LA SECRETARIA DE ACUERDOS
LIC. MIRIAM JACQUELINE DOMÍNGUEZ MONTAÑO

SECRETARÍA "B"
ACUERDOS DEL 6 DE DICIEMBRE DEL 2024

Alcalá Briseño Jesús Alexis vs. Caballero Cabrera Fernando. Otros Oralidad Civil 1 Acdo. Núm. Exp. 527/2024.
Banca Afirme, Sociedad Anónima, Institución de Banca Múltiple, Afirme Grupo Financiero vs. Rr Bros Company, Sociedad Anónima, de Capital Variable y Guerrero Espinosa María Alejandra. Otros Oralidad Mercantil 1 Acdo. Núm. Exp. 733/2024.
Corporativo Laudex Sapi de C.V. Sofom Enr vs. Sánchez Aldaco Alejandro y Sánchez Chavarría Rafael. Ejecutivo Mercantil 1 Acdo. Núm. Exp. 872/2024.
Cortés Pérez Soledad Patricia y Aranda Cortés Marco Antonio vs. Metlife México S.A. Oral Mercantil 1 Acdo. Núm. Exp. 318/2022.
Jiménez Guzmán Iliana vs. Ochoa Rosso Carlos Javier. Jurisdiccción Voluntaria Oral Mercantil 1 Acdo. Núm. Exp. 884/2024.
Liverpool Pc S.A. de C.V. También Conocida como Liverpool Pc y-o. Lpc vs. Macouzet Reyes Sofía. Medios Preparatorios Mercantil 1 Acdo. Núm. Exp. 977/2024.
Rosales Morales Ana Lilia vs. Banco Santander (México) S.A. Institución de Banca Múltiple Grupo Financiero Santander México. Otros Oralidad Mercantil 1 Acdo. Núm. Exp. 515/2024.
Secreto. Ejecutivo Mercantil Oral Oralidad Mercantil 1 Acdo. Núm. Exp. 131/2023.
Secreto. Ejecutivo Mercantil 1 Acdo. Núm. Exp. 563/2024.
Secreto. Ejecutivo Mercantil 1 Acdo. Núm. Exp. 757/2024.
Secreto. Providencias Precautorias Oral Mercantil 1 Acdo. Núm. Exp. 929/2024.
Secreto. Providencias Precautorias Oral Mercantil 1 Acdo. Núm. Exp. 947/2024.
Secreto. Ejecutivo Mercantil 1 Acdo. Núm. Exp. 980/2024.
Siemens S.A. de C.V. vs. Figueroa Pérez Eder y Morales Ponce Paulina. Otros Oralidad Mercantil 1 Acdo. en Amparo. Núm. Exp. 17/2020 Amparo Directo Promov. por Actor.
Siemens S.A. de C.V. vs. Figueroa Pérez Eder y Morales Ponce Paulina. Otros Oralidad Mercantil 1 Acdo. en Seccion_De_Ejecución. Núm. Exp. 17/2020 Secc. de Ejecución.

SOLO CONSULTA
SOLO CONSULTA
SOLO CONSULTA

Unifin Financiera, Sociedad Anónima Bursatil de Capital Variable vs. Latingraph, S.A. de C.V. y Alduncin Monroy Salvador Ernesto. Otros Oralidad Mercantil 1 Acdo. en Expedientillo. Núm. Exp. 31/2021 Opv Dirigido a 21 Cpo.

EL SECRETARIO DE ACUERDOS
LIC. BERNARDO SAÚL CORTES ROSAS

SECRETARÍA "C"
ACUERDOS DEL 6 DE DICIEMBRE DEL 2024

Agroindustrias Unidas de México S.A. de C.V. vs. Grupo Industrial Miro S.A. de C.V. y Zaga Bucay Máyer y Zaga Bucay Moisés. Otros Oralidad Mercantil 1 Acdo. Núm. Exp. 900/2024.
Ant Seguridad Privada S de R.L. de C.V. vs. Sanatorio San José S de R.L. de C.V. Otros Oralidad Mercantil 1 Acdo. Núm. Exp. 912/2024.
Arriozola Roriguez Karen Janeth vs. Trujillo Ventura Verónica y Ledesma Nieto Carlos. Oral Civil 1 Acdo. Núm. Exp. 874/2021.
Becerra Lozano Rafael. Otros Oralidad Civil 1 Acdo. Núm. Exp. 930/2024.
García Santos Scarlet Cristina vs. Qualitas Compañía de Seguros S.A. de C.V. Oral Civil 1 Acdo. Núm. Exp. 403/2022.
Gómez Montero Gerardo vs. Montero Roldán María Gloria y Registro Público de la Propiedad. Prescrip. Positiva Oralidad Civil 2 Acdos. Núm. Exp. 238/2024.
Montepio Luz Saviñon lap vs. Abad Zuale Diego. Cump. de Contrato Oralidad Mercantil 1 Acdo. Núm. Exp. 174/2023.
Ochoa Cortés Carlos Ildefonso y Villaseñor Méndez Ma Esther su Sucesión vs. Inmobiliaria Rinconada Coapa Sa y y-o. Aarón Rivero Medina. Otros Oralidad Civil 1 Acdo. Núm. Exp. 981/2024.
Secreto. Ejecutivo Mercantil Oral Oralidad Mercantil 1 Acdo. en Expedientillo. Núm. Exp. 346/2022.
Secreto. Ejecutivo Mercantil Oral Oralidad Mercantil 1 Acdo. en Expedientillo. Núm. Exp. 644/2023.
Secreto. Ejecutivo Mercantil 1 Acdo. Núm. Exp. 876/2024.
Secreto. Ejecutivo Mercantil 1 Acdo. Núm. Exp. 915/2024.
Secreto. Ejecutivo Mercantil 1 Acdo. Núm. Exp. 987/2024.
Transfer Value Employees, S.A. de C.V. vs. Sistema de Transferencias y Pagos Stp S.A. de C.V. Institución de Fondos de Pago Electrónico y HSBC México, S.A., Institución de Banca Múltiple, Grupo Financiero HSBC. Otros Oralidad Mercantil 1 Acdo. Núm. Exp. 446/2024.
Uvi Tech, S.A. P. I. de C.V. vs. Quintana Sosa Ulises Leonardo. Otros Oralidad Mercantil 1 Acdo. Núm. Exp. 609/2024.
Zamarrón Alvarado Claudia Berenice vs. Romero Ceballos Víctor Hugo. Otros Oralidad Mercantil 1 Acdo. Núm. Exp. 298/2024 Incompetencia.
AUDIENCIA
Start Banregio, Sociedad Anónima de Capital Variable, Sociedad Financiera de Objeto Múltiple, Entidad Regulada, Banregio Grupo Financiero vs. Construcciones y Diseño Jegazu S.A. de C.V. y Zúñiga Colín Erich. Oral Mercantil. 1 Audiencia. Núm. Exp. 145/2022.

LA SECRETARIA DE ACUERDOS
LIC. GABRIELA ALEJANDRA DOMÍNGUEZ GARCÍA

TRIGÉSIMO SEGUNDO DE LO CIVIL DE PROCESO ORAL

SECRETARÍA "A"
ACUERDOS DEL 6 DE DICIEMBRE DEL 2024

Banco Santander México, S.A. Institución de Banca Múltiple, Grupo Financiero Santander México vs. Meza Sánchez Carolina. Oral Mercantil 1 Acdo. en Exhorto. Núm. Exp. 895/2024.
Caja de Previsión de la Policía Preventiva de la Ciudad de México vs. Galván Pompa José Abraham. Oral Civil Desechado. 1 Acdo. Núm. Exp. 993/2024.
Caja de Previsión de la Policía Preventiva de la Ciudad de México vs. Montes Arteaga Luis Alberto. Oral Civil 1 Acdo. Núm. Exp. 307/2024.
Cemex Sab de C.V. vs. Habitación y Vida Habvita S.A. de C.V. Ejecutivo Mercantil Oral Mercantil 1 Acdo. Núm. Exp. 85/2024.
Comercializadora Lux, S.A. de C.V. vs. Hernández López Aarón Eduardo. Providencias Precautorias Mercantil 1 Acdo. Núm. Exp. 643/2024.
Corporativo Laudex Sapi de C.V. Sofom Enr vs. Galindo Rivera Jorge Alberto y Ramírez Cabañas Luis César. Oral Mercantil 1 Acdo. Núm. Exp. 677/2024.
Mercado Libre Sociedad Anónima de Capital Variable Institución de Fondos de Pago Electrónico vs. Xprinter Latin América S.A. de C.V. Oral Civil 1 Acdo. Núm. Exp. 171/2024.
Multimovil S.A. de C.V. vs. Desarrolladora Inmobiliaria Tayoltita Sapi de C.V. Oral Mercantil 1 Acdo. Núm. Exp. 903/2024.
Nr Finance México S.A. de C.V. vs. Badillo Telles Zenón. Ejecutivo Mercantil 1 Acdo. Núm. Exp. 905/2024.
Rodríguez Barajas Yolanda vs. Cardona Valdivia Martha Cecilia. Oral Civil 1 Acdo. Núm. Exp. 523/2024.
Secreto. Providencias Precautorias Mercantil 1 Acdo. Núm. Exp. 589/2024.
Secreto. Ejecutivo Mercantil 1 Acdo. Núm. Exp. 701/2024.
Secreto. Ejecutivo Mercantil 1 Acdo. en Incidente. Núm. Exp. 737/2024 Inc. Providencia Precautorias.
Secreto. Providencias Precautorias Mercantil 1 Acdo. Núm. Exp. 883/2024.
Secreto. Providencias Precautorias Mercantil 1 Acdo. Núm. Exp. 943/2024.
Secreto. Providencias Precautorias Mercantil 1 Acdo. Núm. Exp. 947/2024.
Secreto. Ejecutivo Mercantil 1 Acdo. Núm. Exp. 955/2024.
Secreto. Ejecutivo Mercantil Desahogo Prev. 1 Acdo. Núm. Exp. 961/2024.
Secreto. Ejecutivo Mercantil 1 Acdo. Núm. Exp. 995/2024.
Us Foods Vallarta S.A. de C.V. vs. Dapeng Jv 2000 S.A. de C.V. y Mata Díaz Celso Eduardo. Oral Mercantil 1 Acdo. Núm. Exp. 979/2024.
AUDIENCIA
Cemex Sab de C.V. vs. Habitación y Vida Habvita S.A. de C.V. Ejecutivo Mercantil Oral Mercantil. 1 Audiencia. Núm. Exp. 85/2024.

LA SECRETARIA DE ACUERDOS
LIC. MIRIAM JACQUELINE DOMÍNGUEZ MONTAÑO

SECRETARÍA "B"
ACUERDOS DEL 6 DE DICIEMBRE DEL 2024

Banco Santander México Sa Institución de Banca Múltiple Grupo Financiero Santander México vs. Santos Rayo Gerardo. Ejecutivo Mercantil Desechado. 1 Acdo. Núm. Exp. 992/2024.
Banco Santander México, S.A. Institución de Banca Múltiple Grupo Financiero Santander vs. Gtc Global Technology Corporation, S.A. de C.V. y Delgado Gómez María Teresa de Jesús y Grupo Apro 2000 Internacional, S.A. Pi., de C.V. Providencias Precautorias Mercantil 1 Acdo. Núm. Exp. 610/2022.
BBVA México Sa Institución de Banca Múltiple Grupo Financiero BBVA México vs. Lara Loaiza Laura. Providencias Precautorias Mercantil 1 Acdo. en Incidente. Núm. Exp. 526/2024 Providencias Precautorias.
Caja de Previsión de la Policía Preventiva de la Ciudad de México vs. Durán Jiménez Raúl. Oral Civil 1 Acdo. Núm. Exp. 28/2024.
Caja de Previsión de la Policía Preventiva de la Ciudad de México vs. Martínez Martínez Gibran. Oral Civil 1 Acdo. Núm. Exp. 554/2024.
Cal de Apasco, S.A. de C.V. vs. Jiménez Pineda Edmundo. Oral Mercantil 1 Acdo. Núm. Exp. 916/2024.
Moreno Durán Andrés Guadalupe vs. Castañeda López Martín. Oral Mercantil 1 Acdo. Núm. Exp. 940/2024.
Ríos Lanz Guillermo vs. Almiller Pharma Sas de C.V. Oral Mercantil Extillo. 1 Acdo. en Expedientillo. Núm. Exp. 732/2023.
Secreto. Ejecutivo Mercantil 1 Acdo. Núm. Exp. 620/2024.
Secreto. Ejecutivo Mercantil 1 Acdo. Núm. Exp. 622/2024.
Secreto. Ejecutivo Mercantil 1 Acdo. Núm. Exp. 958/2024.
Servicios Mercantiles os. S.A. de C.V. vs. Sistema de Transferencias y Pagos Stp S.A. de C.V. Institución de Fondos de Pago Electrónico. Oral Mercantil 1 Acdo. Núm. Exp. 806/2024.

SOLO CONSULTA
SOLO CONSULTA
SOLO CONSULTA

Tapia González Gerardo Horacio vs. Banco Nacional de México Sa Integrante del Grupo Financiero Banamex. Oral Mercantil 1 Acdo. en Amparo. Núm. Exp. 542/2023 Promov. por Gerardo Horacio Tapia González.

Tenorio Torres Roberto vs. Acosta Cruz de la Mora Fabiola y Peregrina González Francisco José. Ejecutivo Mercantil Oral Oralidad Mercantil Amparo. 1 Acdo. en Amparo. Núm. Exp. 446/2023 2do Amparo Promov. por la Demandada.

Tokio Marine Hcc México Compañía Afianzadora, S.A. de C.V. vs. Leaval Ingeniería, S. de R. L. de C.V. Ejecutivo Mercantil Oral Mercantil 1 Acdo. en Amparo. Núm. Exp. 530/2024 Promov. por Tokio Marine Hcc México Compañía Afianzadora S.A. de C.V.

Uribe Zamudio Helga Lizbet vs. Flores Cervantes Óscar Julián. Otros Oralidad Civil 1 Acdo. Núm. Exp. 514/2023.

Villalobos Dávila Armando vs. Zamora Contreras Eloísa. Ejecutivo Mercantil 1 Acdo. Núm. Exp. 734/2024.

EL SECRETARIO DE ACUERDOS
LIC. BERNARDO SAÚL CORTES ROSAS

SECRETARÍA "C"
SIN PUBLICACIÓN

TRIGÉSIMO TERCERO DE LO CIVIL DE PROCESO ORAL

SECRETARÍA "A"
ACUERDOS DEL 6 DE DICIEMBRE DEL 2024

Abc Capital Sa Institución de Banca Múltiple vs. Industrial Agropecuaria Hermosillense Sociedad Anónima de Capital Variable y Martínez Valenzuela Ricardo. Ejecutivo Mercantil Oral Mercantil No Ha Lugar. 1 Acdo. Núm. Exp. 591/2021.

Administraciones Com S.A. de C.V. vs. BBVA México Sa Institución de Banca Múltiple Grupo Financiero BBVA México. Oral Mercantil Exhibe Billete. 1 Acdo. Núm. Exp. 617/2024.

Banco Mercantil del Norte, S.A. Institución de Banca Múltiple, Grupo Financiero Banorte vs. Techno Marine México S.A. de C.V. y Otros. Oral Mercantil Comparecencia. 1 Acdo. Núm. Exp. 342/2020 Cuarto Tomo.

Banco Mercantil del Norte, S.A., Institución de Banca Múltiple, Grupo Financiero Banorte vs. Grupo Zafrazol, S.A. de C.V. y Soto Mendoza Luis Ricardo y Ibarra García Mónica y Soto Mendoza Jaime Alberto. Ejecutivo Mercantil Oral Mercantil Autr. Sicor. 1 Acdo. Núm. Exp. 633/2024.

Banco Santander México Sa Institución de Banca Múltiple Grupo Financiero Santander México y antes Banco Santander México Sa Institución de Banca Múltiple Grupo Financiero Santander México vs. Abamcu S.A. de C.V. y Romero Alvarado July. Providencias Precautorias Mercantil Expedientillo. 1 Acdo. Núm. Exp. 972/2021.

Compañía Perforadora México Sapi de C.V. vs. Corporación de Energía Mexoil Sapi de C.V. Oral Mercantil Comparecencia. 1 Acdo. Núm. Exp. 715/2023.

Financiera Sustentable de México S.A. de C.V. Sfp vs. Wimob Sociedad de Responsabilidad Limitada de Capital Variable y También Conocido como Wimob S de R.L. de C.V. Oral Mercantil Respuesta Oficio. 1 Acdo. Núm. Exp. 317/2024.

Grupo Moring S.A. de C.V. vs. Nueva Wal Mart de México S de R.L. de C.V. Medios Preparatorios Mercantil Constancia de Audiencia. 1 Acdo. Núm. Exp. 601/2024.

HSBC México Sociedad Anonijma vs. Abarca Jasso Ramón. Oral Mercantil Desechado. 1 Acdo. Núm. Exp. 897/2024.

Islas García Ernesto vs. Servicios Profesionales de Enlaces Jurídicos S.A. de C.V. y Zubiate Nava José Luis. Oral Civil Aclarado que Sea. 1 Acdo. Núm. Exp. 727/2024.

Liberty Fianzas, S.A. de C.V. vs. Gycr Soluciones Integrales para la Construcción, S.A. de C.V. y Carranza Navarro José Luis. Oral Mercantil Exh. Sin Diligenciar. 1 Acdo. Núm. Exp. 735/2023.

Limón López Antonio y Limón López Daniel vs. Citibanamex Seguros, S.A. de C.V. Otros Oralidad Mercantil Razon Actuarial. 1 Acdo. en Exhorto. Núm. Exp. 941/2024.

Nacional Monte de Piedad Iap vs. Salas Echeverría Jesús. Juris. Voluntaria Civil Autorización. 1 Acdo. Núm. Exp. 17/2024.

Palma Sepúlveda María Patricia vs. Grupo Consultoría Mercados y Derivados Asesor en Inversiones Independiente Sapi de C.V. Medios Preparatorios Mercantil Respuesta Oficio. 1 Acdo. Núm. Exp. 411/2024.

Pérez Velázquez José vs. Zárate Chávez Elvia. Oral Civil Razon Actuarial. 1 Acdo. Núm. Exp. 592/2023.

Ramírez Rangel Alfredo vs. HSBC México Sa Institución de Banca Múltiple Grupo Financiero HSBC. Oral Mercantil por Enterado. 1 Acdo. en Amparo. Núm. Exp. 325/2024 Amparo Directo.

Secreto. Oral Mercantil 2 Acdos. en Expedientillo. Núm. Exp. 799/2022 Expedientillo.

Secreto. Providencias Precautorias Mercantil Sin Lugar. 1 Acdo. Núm. Exp. 975/2024.

Unifin Financiera, Sociedad Anónima Bursátil de Capital Variable antes Unifin Financiera Sociedad Anónima Búrsatil de Capital Variable, Sociedad Financiera de Objeto Múltiple, Entidad Regulada vs. Exportaciones e Importaciones Inteligentes de Tuxtla, S.A. de C.V., María del Carmen Mayorga Acero y Julio César Gutiérrez Molina. Oral Mercantil Exhibe Minuta. 1 Acdo. Núm. Exp. 443/2021.

EL SECRETARIO DE ACUERDOS
LIC. JONATHAN RAYA PALACIOS

SECRETARÍA "B"
ACUERDOS DEL 6 DE DICIEMBRE DEL 2024

Autofinanciamiento México S.A. de C.V. vs. Martínez Medina Manuel Saúl y Pérez Hernández Norma. Oral Mercantil Desechamiento. 1 Acdo. Núm. Exp. 976/2024.

Bautista Muñiz Daniela vs. Promotora Aura Capital S.C. y Aguayo Barrera Enrique y Aguayo de Alba Enrique. Ejecutivo Mercantil Oral Mercantil Fecha Dilig. Embargo. 1 Acdo. Núm. Exp. 79/2024.

Ga Solución Leasing, S.A. de C.V. vs. Shock Mkt S.A. de C.V. y Gil Ferreiro Víctor Manuel. Oral Mercantil Precise. Girar Oficio. 1 Acdo. Núm. Exp. 194/2024.

Lizlandia S.A. de C.V. vs. Milano Operadora S.A. de C.V. Oral Mercantil Respuesta BBVA. 1 Acdo. Núm. Exp. 586/2021.

Morales Alcántara Candelaria vs. su Sociedad Anónima y Director del Registro Público de la Propiedad y Comercio de la Ciudad de México. Oral Civil Primera Secretaria. 2 Acdos. Núm. Exp. 374/2024.

Secreto. Providencias Precautorias Mercantil Prevención. 1 Acdo. Núm. Exp. 974/2024.

Toyota Financial Services México S.A. de C.V. vs. Torres Mandujano Mayra Elizabeth y Figueroa Silva Luis Fernando. Oral Mercantil Expedientillo. 1 Acdo. en Expedientillo. Núm. Exp. 450/2023.

LA SECRETARIA DE ACUERDOS
LIC. BRENDA MARTÍNEZ RIOS

SECRETARÍA "C"
ACUERDOS DEL 6 DE DICIEMBRE DEL 2024

Mototransp Sa vs. Jarquín Quero Fernando. Ejecutivo Mercantil Cedula Diligenciada. 1 Acdo. Núm. Exp. 680/2024.

Red Amigo Dal Sapi de C.V. Sofom Enr vs. Onofre Campos Brenda Marcela. Ejecutivo Mercantil Cedula Diligenciada. 2 Acdos. Núm. Exp. 642/2024.

Secreto. Ejecutivo Mercantil Actuario. 1 Acdo. Núm. Exp. 500/2024.

Secreto. Ejecutivo Mercantil Actuario. 1 Acdo. Núm. Exp. 524/2024.

Secreto. Providencias Precautorias Mercantil Gira Exhorto. 1 Acdo. Núm. Exp. 590/2024.

Secreto. Ejecutivo Mercantil Desecha. 1 Acdo. Núm. Exp. 888/2024.

Secreto. Ejecutivo Mercantil Desecha. 1 Acdo. Núm. Exp. 929/2024.

Secreto. Ejecutivo Mercantil Desecha. 1 Acdo. Núm. Exp. 937/2024.

Secreto. Ejecutivo Mercantil Prevención. 1 Acdo. Núm. Exp. 966/2024.

Secreto. Ejecutivo Mercantil Prevención. 1 Acdo. Núm. Exp. 992/2024.

Secreto. Ejecutivo Mercantil Requerimiento. 1 Acdo. Núm. Exp. 994/2024.

Secreto. Ejecutivo Mercantil Requerimiento. 1 Acdo. Núm. Exp. 997/2024.

LA SECRETARIA DE ACUERDOS
LIC. VIOLETA RIVERA SANTILLÁN

SOLO CONSULTA

TRIGÉSIMO CUARTO DE LO CIVIL DE PROCESO ORAL

SECRETARÍA "A"
ACUERDOS DEL 6 DE DICIEMBRE DEL 2024

Archundia Escutia Susana vs. Vejar Nava Ricardo Mario y Gómez García Luz María. Oral Civil Oficio. 1 Acdo. Núm. Exp. 153/2024.
Autofinanciamiento México S.A. de C.V. vs. Pérez Cerón Edgar y Cruz Zúñiga Tanit. Oral Mercantil Admisoiro Ced O. M. 1 Acdo. Núm. Exp. 930/2024.
BBVA México, S.A., Institución de Banca Múltiple, Grupo Financiero BBVA México vs. Barrera Guadarrama Oswaldo. Oral Mercantil Regresa Cedula O. M + P. P. 1 Acdo. Núm. Exp. 725/2024.
BBVA México, Sociedad Anónima, Institución de Banca Múltiple, Grupo Financiero BBVA México vs. Grupo Mist de México S.A. de C.V. y Tena González Manuel y Moreno Ayala Ana Karina. Providencias Precautorias Mercantil Vista. 1 Acdo. Núm. Exp. 701/2024.
Caja de Previsión de la Policía Preventiva de la Ciudad de México vs. Turcio López Alejandro. Oral Civil por Enterada. 1 Acdo. en Cuaderno_Amparo_Act. Núm. Exp. 5/2024 Quejoso: Caja de Previsión de la Policía Preventiva de la Cdmx.
Cerón Bizarro Dionicio vs. Corporación Impulsora del Valle de Toluca S.A. de C.V. y Cesionario de la Señora Arcelia López Tello de Cerón y Banco Nacional de México, Sociedad Anónima, Integrante del Grupo Financiero Banamex, División Fiduciaria. Oral Civil Regresa Cedula O. C. 1 Acdo. Núm. Exp. 233/2024.
Diageo México Sociedad Anónima de Capital Variable vs. Mr Volk S.A. de C.V. Oral Mercantil Turnese. 1 Acdo. Núm. Exp. 141/2024.
F3 Intermediarios Sapi de C.V. vs. Distribuidora Global Cjr S.A. de C.V. Oral Mercantil Admisorio. 1 Acdo. Núm. Exp. 971/2024.
F3 Intermediarios Sapi de C.V. vs. Viajes y Promociones Cancún S de R.L. de C.V. Oral Mercantil Prorroga Banamex. 1 Acdo. Núm. Exp. 173/2022.
García González Minerva vs. Venta de Boletos por Computadora S.A. de C.V. y Banco Santander México Sa Institución de Banca Múltiple Grupo Financiero Santander México y Santander Consumo S.A. de C.V. Sofom Er Grupo Financiero Santander México. Oral Mercantil Devolución de Documentos. 1 Acdo. Núm. Exp. 921/2024.
López López María de Jesús vs. Juárez Reyes Erasto y Juárez Reyes Erasto. Ejecutivo Mercantil Oral Mercantil Vista. 2 Acdos. Núm. Exp. 95/2021.
Mejía Zepeda José María vs. Mejía Zepeda Gabriela su Sucesión. Otros Oralidad Mercantil Exhorto. 1 Acdo. en Exhorto. Núm. Exp. 965/2024.
Muñoz Jiménez Francisco José y Salas Castilla Luis Roberto vs. Servicios de Consultoría Especiales Mig S.A. de C.V. Ejecutivo Mercantil Oficios de Localizacion/ Turnese. 1 Acdo. Núm. Exp. 765/2024.
Naranjo Cuéllar Juvenal vs. Cuevas Celis Jonathan. Oral Mercantil Sin Lugar a Edictos. 1 Acdo. Núm. Exp. 453/2020.
Secreto. Providencias Precautorias Oral Mercantil Autorización. 1 Acdo. Núm. Exp. 450/2024.
Secreto. Providencias Precautorias Oral Mercantil Autorización. 1 Acdo. Núm. Exp. 451/2024.
Secreto. Providencias Precautorias Oral Mercantil Regresa Cedula. 1 Acdo. Núm. Exp. 455/2024.
Secreto. Providencias Precautorias Mercantil Regresa Cedula. 1 Acdo. Núm. Exp. 645/2024.
Secreto. Ejecutivo Mercantil Regresa Cedula Ejec. Merc. 1 Acdo. Núm. Exp. 663/2024.
Secreto. Oral Mercantil Regresa Cedula Emo. 1 Acdo. Núm. Exp. 793/2024.
Secreto. Medios Preparatorios Mercantil Regresa Cedula Medios. 1 Acdo. Núm. Exp. 895/2024.
Secreto. Ejecutivo Mercantil Admis. Ejec. Merc. + P-P B y Per. 1 Acdo. Núm. Exp. 905/2024.
Secreto. Oral Mercantil Puesta a Disposición. 1 Acdo. Núm. Exp. 923/2024.
Secreto. Medios Preparatorios Mercantil Desechado Medios a Ejec. Merc. 1 Acdo. Núm. Exp. 955/2024.
Secreto. Ejecutivo Mercantil Admisorio. 1 Acdo. Núm. Exp. 961/2024.
Unifin Financiera, Sociedad Anónima Bursatil de Capital Variable vs. Cortés García Mario Alberto y Comercializadora Gaytán Nieto S. de R. L. de C.V. Oral Mercantil Autorización. 1 Acdo. Núm. Exp. 873/2021.
AUDIENCIA
Bojórquez Sánchez Hugo vs. Banco Mercantil del Norte Sa Institución de Banca Múltiple Grupo Financiero Banorte. Desahogo de Vista Se Señala Prelim. Oral Mercantil. 1 Audiencia. Núm. Exp. 625/2024.

LA SECRETARIA DE ACUERDOS
LIC. LAURA DEYANIRA TEJEDA HERNÁNDEZ

SECRETARÍA "B"
ACUERDOS DEL 6 DE DICIEMBRE DEL 2024

Alvarado Hernández Jaime Alejandro vs. Tarjetas Banamex S.A. de C.V. Sofom Er Integrante del Grupo Financiero Banamex. Oral Mercantil Admisorio. 1 Acdo. Núm. Exp. 952/2024.
Buen Capital S.A. de C.V. vs. Ganprover S de P de R.L. y Spinoso Carrera Alfredo. Oral Mercantil Girar Oficio. 1 Acdo. Núm. Exp. 614/2023.
Castillo Santes Nancy vs. Sánchez Almaraz José Carlos. Oral Civil Sin Lugar. 1 Acdo. Núm. Exp. 252/2020.
Conegtec Soluciones S.A. de C.V. vs. Proyecta Industrial de México S.A. de C.V. Oral Mercantil Vista. 1 Acdo. Núm. Exp. 384/2024.
Gutiérrez Hermosillo Maribel vs. Bancoppel Sa Institución de Banca Múltiple. Oral Mercantil Contestación de Demanda. 1 Acdo. Núm. Exp. 746/2024.
Letayf Yapur Raquel vs. Díaz Mateo Brayan Abdeel. Medios Preparatorios Mercantil 1 Acdo. Núm. Exp. 740/2024.
Operadora Coyoacán de Centros de Salud, S.A. de C.V. Oral Mercantil Admisorio. 1 Acdo. Núm. Exp. 856/2024.
Oropeza Carreón Jathsibet Paola vs. Martínez Ramírez Evelyn. Oral Mercantil Amparo Directo. 1 Acdo. en Cuaderno_Amparo_Act. Núm. Exp. 296/2024 Quejoso: Oropeza Carreón Jathsibet Paola.
Perdomo Ajuria Mónica vs. Md 2 O Bienes Raíces Sas y y-o. Md 2 O Bienes Raíces Sas de C.V. y y-o. Md 2 O Sas y y-o. Md 2 O Sas de C.V. y Mata Díaz Roberto. Oral Mercantil Sin Diligenciar. 1 Acdo. Núm. Exp. 536/2024.
Ramírez y Galán Sylvia Eugenia y También Conocida como Sylvia Ramírez de Briones y Briones y Herford Jorge vs. Axa Seguros S.A. de C.V. Otros Oralidad Mercantil No Ampara. 1 Acdo. en Amparo. Núm. Exp. 332/2023 Quejoso: Ramírez y Galán Sylvia Eugenia.
Rojas Gómez María Guadalupe vs. Rojas Gómez Mónica. Oral Civil Informe Justificado Actuaria. 4 Acdos. en Amparo. Núm. Exp. 444/2024 Amparo Indirecto 1032/2024.
Rosas Vargas María de Lourdes vs. Scotiabank Inverlat Sa Institución de Banca Múltiple Grupo Financiero Scotiabank Inverlat. Oral Mercantil Admisorio. 1 Acdo. Núm. Exp. 960/2024.
Secreto. Ejecutivo Mercantil Vista. 1 Acdo. Núm. Exp. 572/2024.
Secreto. Providencias Precautorias Mercantil Expedir Copias. 1 Acdo. Núm. Exp. 656/2024.
Secreto. Providencias Precautorias Mercantil Devolución de Documentos. 1 Acdo. Núm. Exp. 706/2024.
Secreto. Medios Preparatorios Mercantil Expedir Copias. 1 Acdo. Núm. Exp. 722/2024.
Secreto. Ejecutivo Mercantil Disposición Exhorto. 2 Acdos. Núm. Exp. 796/2024.
Secreto. Ejecutivo Mercantil Disposición. 1 Acdo. Núm. Exp. 866/2024.
Secreto. Ejecutivo Mercantil Destrucción. 1 Acdo. Núm. Exp. 954/2024.
Secreto. Ejecutivo Mercantil Prevención. 1 Acdo. Núm. Exp. 956/2024.
Secreto. Ejecutivo Mercantil Oral Mercantil Requerimiento. 1 Acdo. Núm. Exp. 994/2024.
Secreto. Providencias Precautorias Mercantil Requerimiento. 1 Acdo. Núm. Exp. 996/2024.
Vm Furwagen S.A. de C.V. vs. Islas Acosta Gaudencia Julieta. Oral Mercantil Expedir Copias. 2 Acdos. Núm. Exp. 760/2024.

LA SECRETARIA DE ACUERDOS
LIC. CLAUDIA CORTÉS ROSAS

SOLO CONSULTA
SOLO CONSULTA
SOLO CONSULTA

SECRETARÍA "C"
ACUERDOS DEL 6 DE DICIEMBRE DEL 2024

Corporativo Laudex Sapi de C.V. Sofom Enr vs. Rodríguez Cano Rodrigo Adrián y Rodríguez Cano Miguel de Jesús. Oral Mercantil Prevención. 1 Acdo. Núm. Exp. 987/2024.
Covarrubias González Mario vs. Urbina Hernández José Antonio y Entrala Robledo Guillermina Antonieta. Oral Civil Minutas. 1 Acdo. Núm. Exp. 157/2022.
Hospital Real San José S.C. vs. Medi Access Sapi de C.V. Otros Oralidad Mercantil Ampara y Protege. 1 Acdo. en Amparo. Núm. Exp. 747/2023 Amp. Indirecto 857/2024-I Quejoso: Medi Access, S.A. P. I. de C.V.
Marín Cisneros José de Jesús vs. Inmobiliaria Cumbres de Caletilla S.A. de C.V. Oral Civil Vista. 1 Acdo. Núm. Exp. 80/2023.
Omnigreen Sapi de C.V. vs. Control Industrial de Desechos S.A. de C.V. Otros Oralidad Mercantil Revoca Autorización. 1 Acdo. Núm. Exp. 517/2024.
Sánchez Jiménez Juan Carlos su Sucesión y Sánchez Hernández Marco Antonio y Sánchez Hernández Luis Fernando y Sánchez Hernández Carlos Eduardo vs. Seguros Atlas S.A. Otros Oralidad Mercantil Ampara y Protege. 1 Acdo. en Cuaderno_Amparo_Dem. Núm. Exp. 327/2023 Quejoso: Seguros Atlas S.A.
Secreto. Ejecutivo Mercantil Oral Oralidad Mercantil Destrucción. 1 Acdo. Núm. Exp. 1077/2021.
Secreto. Ejecutivo Mercantil Admisorio. 1 Acdo. Núm. Exp. 909/2024.
Secreto. Oral Mercantil Admisorio. 1 Acdo. Núm. Exp. 928/2024.
Secreto. Ejecutivo Mercantil Requerimiento. 1 Acdo. Núm. Exp. 989/2024.
Servicio de Transportación Terrestre S.A. de C.V. vs. Club de Asistencia Sapi de C.V. O. Club de Asistencia S.A. de C.V. y Reyes Spindola César Lukini y Rodríguez Cacheux Óscar. Oral Mercantil Ced. y Cómputo. 2 Acdos. Núm. Exp. 777/2024.

LA SECRETARIA DE ACUERDOS
LIC. LILIA MARGARITA GONZÁLEZ PACHECO

TRIGÉSIMO QUINTO DE LO CIVIL DE PROCESO ORAL

SECRETARÍA "A"
ACUERDOS DEL 6 DE DICIEMBRE DEL 2024

Altaltium Real Estate Solutions S.A. de C.V. y Cuéllar Gómez Mario vs. García López Erick Roberto y Paredes Avendaño Gustavo David. Juris. Voluntaria Civil Agregar Cedula. 1 Acdo. Núm. Exp. 571/2024.
Álvarez Sánchez Margarita vs. Ruíz Molina Mayra Jannette y Medina Montiel José Enrique. Oral Civil Se Precisan Datos del Siara y No Ha Lugara Regularizar. 2 Acdos. Núm. Exp. 261/2023.
Banco Santander México Sa Institución de Banca Múltiple Grupo Financiero Santander México vs. Soluciones Integrales para Retail S.A. de C.V. y Villar Castillo Esther. Ejecutivo Mercantil Oral Mercantil Acuerdo. 1 Acdo. Núm. Exp. 439/2023.
BBVA Bancomer, S.A., Institución de Banca Múltiple, Grupo Financiero BBVA Bancomer vs. Panamericana de Seguridad, S.A. de C.V. y Villa Ramírez Octavio Arturo. Providencias Precautorias Mercantil Agregar Cedula. 1 Acdo. en Incidente. Núm. Exp. 655/2021 Providencias Precautorias.
BBVA México Sa Institución de Banca Múltiple Grupo Financiero BBVA México vs. Ecoineo S.A. de C.V. Oral Mercantil Prevención (Demanda Virtual). 1 Acdo. Núm. Exp. 987/2024.
BBVA México, S.A. Institución de Banca Múltiple, Grupo Financiero BBVA México vs. Yeso Pintura y Acabos, S.A. de C.V. y Pérez Salazar Rodríguez Miramón Felipe Ignacio. Providencias Precautorias Mercantil Se Aclara Acuerdo. 2 Acdos. Núm. Exp. 105/2022.
BBVA México, S.A., Institución de Banca Múltiple, Grupo Financiero BBVA México vs. Videodepot S.A. de C.V. y González Anaya Jorge Armando. Providencias Precautorias Mercantil Agregar Cedula. 3 Acdos. Núm. Exp. 669/2024.
Cortés Badillo Omar Adán vs. Olvera Sánchez Rocío Zenaida. Oral Civil Acuerdo. 1 Acdo. Núm. Exp. 213/2024.
Daimler Financial Services Sociedad Anónima de Capital Variable Sociedad Financiera de Objeto Múltiple Entidad No Regulada vs. María de la Cruz Sánchez Zamora. Ejecutivo Mercantil Oral Mercantil No Ha Lugar Falta de Personalidad. 1 Acdo. Núm. Exp. 505/2020.
Envases Universales de México, S.A. P. I. de C.V. vs. Tech & Foods 123, S.A. de C.V. Oral Mercantil Comparecencia Recibe Billete de Depósito. 1 Acdo. en Incidente. Núm. Exp. 413/2021 Inc. de Liquidación de Intereses.
Fabián Rodríguez Dennis Antonio vs. Vargas Dorantes Óscar. Oral Civil Presenta Traslados y Pide Cedula. 1 Acdo. Núm. Exp. 453/2023.
Gómez Berlanga Adriana vs. Contreras Benítez Julián. Ejecutivo Mercantil Oral Mercantil Agregar Cedula y Siara. 1 Acdo. Núm. Exp. 287/2024.
Ilizaliturri Rodríguez Elizabeth vs. Sistema de Crédito Automotriz S.A. de C.V. y Imperio Automotriz de Oriente S.A. de C.V. y Imperio Automotriz TláhuacSa de C.V. y Alday Campos Ezequiel. Oral Civil Pide Copias. 1 Acdo. Núm. Exp. 51/2024.
Inmobiliaria Diamante S.A. de C.V. vs. Hernández López Juan Manuel. Oral Civil No Se Admite Demanda. 1 Acdo. Núm. Exp. 985/2024.
Juárez Rubén vs. Rodríguez Varela Alberto y Calalpa Ramírez José Edgar y Ramírez Ramos Esther y También Conocida como Esther Remdios Ramírez Campos. Ejecutivo Mercantil Oral Mercantil Pide Cedula. 1 Acdo. Núm. Exp. 325/2024.
Peralta Temoltzi Verónica y Acevedo Barreto Fernando y Peralta Temoltzi Norma y Temoltzi Cuapio Yolanda vs. Santillanes Benítez Edwin Yair. Oral Civil Se Desecha Demanda. 1 Acdo. Núm. Exp. 983/2024.
Secreto. Providencias Precautorias Mercantil Asunto Concluido. 2 Acdos. en Incidente. Núm. Exp. 521/2024 Providencia Precautoria.
Secreto. Ejecutivo Mercantil Vuista Con Oficio Cnbv. 1 Acdo. en Incidente. Núm. Exp. 683/2024 Providencia Precautoria.
Secreto. Providencias Precautorias Mercantil Vista Razon Actuarial. 1 Acdo. Núm. Exp. 717/2024.
Secreto. Providencias Precautorias Mercantil el Actor Exhibe Acuse de Recibo. 1 Acdo. Núm. Exp. 739/2024.
Secreto. Ejecutivo Mercantil Admisión Demanda. 1 Acdo. Núm. Exp. 917/2024.
Secreto. Ejecutivo Mercantil Admisión Demanda. 1 Acdo. Núm. Exp. 953/2024.
Unirenta Arrendamientos S.A. de C.V. vs. Implementos Mecánicos Automatizados Ge S.A. de C.V., Manufacturas Mecánicas y Asesorías S.A. de C.V., Teresita de Jesús Reyes Mendoza y David Gogar Gómez Reyes. Ejecutivo Mercantil Oral Mercantil Agregar Cedula. 4 Acdos. Núm. Exp. 335/2021.
Unirenta Arrendamientos S.A. de C.V. vs. Implementos Mecánicos Automatizados Ge S.A. de C.V., Manufacturas Mecánicas y Asesorías S.A. de C.V., Teresita de Jesús Reyes Mendoza y David Gogar Gómez Reyes. Ejecutivo Mercantil Oral Mercantil Agregar Cedula. 2 Acdos. en Incidente. Núm. Exp. 335/2021 Inc. de de Ejecc. de Convn. y Liquidación de Iva Intereses Moratorios e Iva Sobre Interes.
Yesos y Minerales Cerro Blanco S.A. de C.V. vs. Banco Nacional de México Sa Integrante del Grupo Financiero Banamex. Oral Mercantil Agregar Oficio. 6 Acdos. Núm. Exp. 69/2024.

EL SECRETARIO DE ACUERDOS
LIC. GUSTAVO GUZMÁN SÁNCHEZ

SECRETARÍA "B"
ACUERDOS DEL 6 DE DICIEMBRE DEL 2024

Banco Inmobiliario Mexicano, Sociedad Anónima, Institución de Banca Múltiple, en su Carácter de Fiduciaria en el Contrato de Fideicomiso Con Actividades Empresariales Identificado Bajo el Número 85100216. Oral Mercantil No Ampara Ni Protege. 1 Acdo. Núm. Exp. 440/2022 Amparo Directo Banco Inmobiliario.
Banco Inmobiliario Mexicano, Sociedad Anónima, Institución de Banca Múltiple, en su Carácter de Fiduciaria en el Contrato de Fideicomiso Con Actividades Empresariales Identificado Bajo el Número 85100216. Oral Mercantil 2 Acdos. Núm. Exp. 440/2022 Amparo Directo Seguros Afirme.
Banco Invex Sa Institución de Banca Múltiple Invex Grupo Financiero vs. Metalurgica Lazcano S.A. de C.V. y Díaz Lazcano Rodrigo. Ejecutivo Mercantil 1 Acdo. Núm. Exp. 916/2024.

SOLO CONSULTA

Banco Mercantil del Norte Sa, Institución de Banca Múltiple Grupo Financiero Banorte vs. Rodríguez Omaña Jesús Alberto. Providencias Precautorias Mercantil 1 Acdo. Núm. Exp. 32/2024.

Banco Santander México, S.A. Institución de Banca Múltiple, Grupo Financiero Santander México vs. Trecelab, S.A. de C.V. y Godínez Tlapeachco Joana. Providencias Precautorias Mercantil Oficio Archivo Pedir Documentos. 1 Acdo. Núm. Exp. 764/2022.

BBVA México, S.A., Institución de Banca Múltiple, Grupo Financiero BBVA México vs. Somni Trading S.A. de C.V. y Ciullo Berroteran Giovanni Gerónimo Jesús y Maguregui Lacha Alejandro. Providencias Precautorias Mercantil 1 Acdo. Núm. Exp. 694/2024.

Becerril Hurtado Fernando vs. Gnp Seguros Sab. Oral Mercantil Prevención. 1 Acdo. Núm. Exp. 982/2024.

Caja de Previsión de la Policía Preventiva de la Ciudad de México vs. Prado Gustavo Ramón. Oral Civil 2 Acdos. Núm. Exp. 80/2024.

Cimbra Mex S.A. de C.V. vs. Grupo Constructor Urbano e Infraestructura S.A. de C.V. y Pérez Barroso Christian. Ejecutivo Mercantil Oral Mercantil 1 Acdo. Núm. Exp. 428/2024.

Díaz Solano Gustavo y Méndez Rodríguez René vs. Seguros Argos S.A. de C.V. y Aseguradora Patrimonial Vida S.A. de C.V. Oral Mercantil Cedula de Notificación. 1 Acdo. Núm. Exp. 450/2024.

Secreto. Ejecutivo Mercantil Admisión Demanda. 1 Acdo. Núm. Exp. 934/2024.

Secreto. Ejecutivo Mercantil Dada Cuenta. 1 Acdo. Núm. Exp. 946/2024.

Secreto. Ejecutivo Mercantil Admisión Demanda. 1 Acdo. Núm. Exp. 956/2024.

Secreto. Ejecutivo Mercantil Admisión Inc. de Providencias Precautorias. 1 Acdo. Núm. Exp. 956/2024 Providencia Precautoria.

Secreto. Providencias Precautorias Mercantil Prevención (Demanda Virtual). 1 Acdo. Núm. Exp. 984/2024.

Seguridad e Instalaciones Especiales Id Security Infrastructure de México S.A. de C.V. vs. Constructora Iliasa S.A. de C.V. Providencias Precautorias Mercantil 1 Acdo. Núm. Exp. 158/2023.

V&V Estrategia y Desarrollo Empresarial S. C vs. Del Carmen Taller de Quesos S.A. de C.V. y Flores Martínez María del Carmen y Ramírez Flores Juan Alejandro. Oral Mercantil Debe de Estar. 1 Acdo. Núm. Exp. 754/2022.

NO PUBLICADO

Romero Cano Raúl vs. Márquez Domenge Alfredo Patricio. Oral Mercantil Expdllo. Amparo. 1 Acdo. Núm. Exp. 88/2024.

AUDIENCIA

Netafim México S.A. de C.V. vs. García Pérez Alejandro Arturo y de Dios Jiménez Luz Antonia. Acta Minima Ejecutivo Mercantil Oral Mercantil. 1 Audiencia. Núm. Exp. 640/2021.

SENTENCIA DEFINITIVA DEL 6 DE DICIEMBRE DEL 2024

Netafim México S.A. de C.V. vs. García Pérez Alejandro Arturo y de Dios Jiménez Luz Antonia. Ejecutivo Mercantil Oral Mercantil Sent. Def. 1 Núm. Exp. 640/2021

LA SECRETARIA DE ACUERDOS
LIC. LETICIA ARIADNA ROMERO DÁVILA

SECRETARÍA "C"
SIN PUBLICACIÓN

TRIGÉSIMO SEXTO DE LO CIVIL DE PROCESO ORAL

SECRETARÍA "A"
ACUERDOS DEL 6 DE DICIEMBRE DEL 2024

Alegría Campos María Dolores vs. Banco Azteca Sa Institución de Banca Múltiple y Trans Unión de México Sa Sic. Oral Mercantil 1 Acdo. Núm. Exp. 563/2023.

Anmir Distribuidora de Acero S.A. de C.V. vs. Gutiérrez Pérez Gil Alejandro José y Desarrolladora Altazano S.A. de C.V. Providencias Precautorias Oral Mercantil 1 Acdo. Núm. Exp. 419/2024.

Araceli Aragón Caballero vs. Salvador Zambrano Sánchez. Oral Civil 1 Acdo. Núm. Exp. 179/2021.

Aser Promotora Sapi de C.V. Sofom Enr vs. Salgado Villarruel Raúl. Oral Mercantil 2 Acdos. Núm. Exp. 439/2022.

Banco Ve por más Sa Institución de Banca Múltiple Grupo Financiero Ve por más vs. Productora Bananera del Sureste Spr de R.L. y Comercializadora Anamor S.A. de C.V. y Moreno Martínez Francisco Javier y Cruz Cobos María Teresa. Oral Mercantil R. C. 318-2024. 2 Acdos. en Amparo. Núm. Exp. 243/2022 Amparo Promov. por Fco. Javier Moreno Martínez 374/2024.

Caballero García Eduardo vs. Galicia Ramírez Ricardo. Ejecutivo Mercantil Oral Mercantil 2 Acdos. Núm. Exp. 67/2024.

Formación Personalizada en Vigilancia S.A. de C.V. vs. Consultoría Asesoría y Capacitación Robles y Asociados S.C. y Robles Mendoza Clemente. Otros Oralidad Mercantil Minuta. 1 Acdo. en Cuaderno_Amparo_Dem. Núm. Exp. 471/2024.

Just Enjoy México S.A. de C.V. vs. Maya Rocha Valeria. Ejecutivo Mercantil Oral Mercantil 1 Acdo. Núm. Exp. 339/2024.

Laboratorios Alpharma S.A. de C.V. vs. Gams Solutions. Oral Mercantil Prevención. 1 Acdo. Núm. Exp. 995/2024.

Maquilas Ryn S.A. de C.V. vs. Lumar R&R S.A. de C.V. Ejecutivo Mercantil Oral Mercantil 1 Acdo. Núm. Exp. 185/2020.

Montero Flores Tito vs. Cruz Hernández Eduardo Daniel y También Conocido como Eduardo Cruz Hernández y Sánchez Villaseñor Sandra Magali. Juris. Voluntaria Civil 1 Acdo. Núm. Exp. 985/2024.

Promotora de Hospitales y Servicios Integrales Sapi de C.V. vs. De la Rosa Segura Ana Laura. Ejecutivo Mercantil Oral Mercantil 1 Acdo. Núm. Exp. 555/2022.

Rotoplas S.A. de C.V. vs. Rock Talent México Sas de C.V. Medios Preparatorios Mercantil Aud. Medios Preparatorios. 1 Acdo. Núm. Exp. 139/2024.

Secreto. Juris. Voluntaria Civil Puesta a Disposición. 1 Acdo. Núm. Exp. 571/2024.

Secreto. Ejecutivo Mercantil 1 Acdo. Núm. Exp. 909/2024.

Secreto. Ejecutivo Mercantil Puesta a Disposición. 1 Acdo. Núm. Exp. 927/2024.

AUDIENCIAS

Just Enjoy México S.A. de C.V. vs. Maya Rocha Valeria. Se Señala Fecha de Aud. Prelim. Ejecutivo Mercantil Oral Mercantil. 1 Audiencia. Núm. Exp. 339/2024.

Rojas García Lorena Ibet vs. Prestemos Sapi de C.V. Acta Mínima Otros Oralidad Mercantil. 1 Audiencia. Núm. Exp. 459/2024.

SENTENCIA INTERLOCUTORIA

Banco Covalto Sa Institución de Banca Múltiple vs. Transportes y Comercializadora Minatitlan Sociedad Cooperativa de Responsabilidad Limitada de Capital Variable y Rodríguez Gutiérrez Brenda Liliana y Cárdenas Arciniega Samantha Lizeth y Cárdenas Arciniega Juan Carlos y Arciniega Pedraza Marina. Ejecutivo Mercantil Oral Mercantil Sent. Inter. Nul. Act. 1 Núm. Exp. 745/2024

LA SECRETARIA DE ACUERDOS
LIC. GABRIELA PADILLA RAMÍREZ

SECRETARÍA "B"
ACUERDOS DEL 6 DE DICIEMBRE DEL 2024

BBVA Leasing México S.A. de C.V. vs. Agro Insumos Sur Poniente S de R.L. de C.V. y Bahena Uribe David. Providencias Precautorias Mercantil Se Remite Al Archivo Judicial. 1 Acdo. Núm. Exp. 882/2024.

BBVA México Sa Institución de Banca Múltiple Grupo Financiero BBVA México vs. Castaño Gómez Gloria. Otros Oralidad Mercantil Expedientillo. 1 Acdo. en Expedientillo. Núm. Exp. 364/2024.

BBVA México, Sociedad Anónima, Institución de Banca Múltiple, Grupo Financiero BBVA México vs. Sánchez Orellan Pedro Luis y Otra. Juris. Voluntaria Civil Vista. 2 Acdos. en Exhorto. Núm. Exp. 948/2024.

Betto Zamora Magdalena Patricia vs. Dycasa S.A. de C.V. Desarrolladores y Constructores Amatepec S.A. de C.V. Oral Civil Cuad. de Amparo. 1 Acdo. en Cuaderno_Amparo_Dem. Núm. Exp. 134/2022 1030/2024-III.

Bmw Financial Services de México S.A. de C.V. Sofom Enr vs. Miguel Vázquez López. Ejecutivo Mercantil Aud. de Ley. 1 Acdo. Núm. Exp. 788/2024.

Huang Kuan Hao vs. Corporativo Patrimonial Hipotecario S.A. de C.V. Oral Mercantil Admisorio. 1 Acdo. Núm. Exp. 988/2024.

Huitrón Veraza María Fernanda vs. Zavala Veraza Laura. Oral Civil Admisorio. 1 Acdo. Núm. Exp. 962/2024.

SOLO CONSULTA

Instituto del Fondo Nacional para el Consumo de Los Trabajadores vs. Ibáñez Ramos Yashira Laily. Oral Mercantil Vista. 1 Acdo. Núm. Exp. 382/2023.
Nr Finance México S.A. de C.V. Sofom Er vs. Aguirre Soto Caleb Salvador. Ejecutivo Mercantil Autoriz. 1 Acdo. Núm. Exp. 490/2024.
Operadora Falcón Sapi de C.V. Sofom Enr vs. Comercializadora Azalquim S.A. de C.V. y Santillán Ortega Víctor Manuel. Providencias Precautorias Mercantil Siara. 1 Acdo. en Incidente. Núm. Exp. 904/2024.
Ortiz Salcedo Óscar vs. Ingenio Arquitectónico S.A. de C.V. y Amiga Jasqui Elías. Ejecutivo Mercantil Oral Mercantil Estése. 1 Acdo. Núm. Exp. 270/2023.
Rivera Ayala Ronaldo vs. Qualitas Compañía de Seguros S.A. de C.V. Oral Mercantil Exh. Minuta. 2 Acdos. Núm. Exp. 748/2023.
Rodríguez Vilas José Carlos vs. Gómez Tagle Tinajero Humberto René. Ejecutivo Mercantil Exhorto. 1 Acdo. Núm. Exp. 946/2024.
Secreto. Ejecutivo Mercantil Oral Oralidad Mercantil Disp. Ced. 1 Acdo. Núm. Exp. 626/2024.
Secreto. Ejecutivo Mercantil Admisorio. 1 Acdo. Núm. Exp. 952/2024.
Secreto. Ejecutivo Mercantil Disp. Ced. 1 Acdo. Núm. Exp. 956/2024.
Secreto. Ejecutivo Mercantil Disp. Ced. 1 Acdo. Núm. Exp. 964/2024.
Secreto. Providencias Precautorias Mercantil Admisorio. 1 Acdo. Núm. Exp. 974/2024.
Secreto. Providencias Precautorias Mercantil Prevención. 1 Acdo. Núm. Exp. 994/2024.
AUDIENCIAS
Cruz González Ramón Alejandro vs. Aragón Araque Romeo. Señala Fecha Aud. Ejecutivo Mercantil. 1 Audiencia. Núm. Exp. 698/2024.
Téllez Ortega Guillermina vs. Gutiérrez Palacios José su Sucesión y Martínez Ostria Gabriela su Sucesión. Señala Fecha Aud. Oral Civil. 1 Audiencia. Núm. Exp. 828/2024.

LA SECRETARIA DE ACUERDOS
LIC. GABRIELA PADILLA RAMÍREZ

SECRETARÍA "C"
SIN PUBLICACIÓN

TRIGÉSIMO SÉPTIMO DE LO CIVIL DE PROCESO ORAL

SECRETARÍA "A"
ACUERDOS DEL 6 DE DICIEMBRE DEL 2024

Almexa Aluminio S.A. de C.V. vs. Banco Ve por más Sa Institución de Banca Múltiple Grupo Financiero Ve por Más. Providencias Precautorias Oral Mercantil Acuerdo. 1 Acdo. en Amparo. Núm. Exp. 7/2023 Amparo Indirecto 899/2024-IV.
BBVA México S.A., Institución de Banca Múltiple Grupo Financiero BBVA México vs. Martínez Ruíz Josué Israel y Martínez Manzanarez Tadeo y Ruíz Flores Marina. Oral Mercantil un Auto. 1 Acdo. en Expedientillo. Núm. Exp. 667/2024.
Camacho Cruz Rosalba vs. Gómez Tovar Jesús Alejandro. Otros Oralidad Civil un Acuerdo. 1 Acdo. Núm. Exp. 251/2024.
De la Rosa Heras Pedro y y-o. Pedro de la Rosa Gutiérrez y de la Rosa Pérez Juan vs. Pérez Manciñlla Darío y Pardo García Pilar. Otros Oralidad Civil un Acuerdo. 1 Acdo. Núm. Exp. 637/2022.
Ficrea, S.A. de C.V., Sfp vs. Agaveros y Tequileros Unidos de Los Altos, S.A. de C.V. Oral Mercantil un Auto. 1 Acdo. Núm. Exp. 295/2020.
Flores Flores Yolanda vs. Corona Flores Claudia Edith. Ejecutivo Mercantil un Auto. 1 Acdo. Núm. Exp. 701/2023.
García Figueroa Lady Diana vs. Urrutia Muñoz María Guadalupe. Cump. de Contrato Oralidad Civil un Auto. 1 Acdo. Núm. Exp. 294/2024.
Portafolio de Negocios, S.A. de C.V. Sofom E. R vs. Pérez Gutiérrez Ivonne. Ejecutivo Mercantil Oral Oralidad Mercantil un Auto. 1 Acdo. Núm. Exp. 31/2023.
Sabic Innovative Plastics México S de R.L. de C.V. vs. Reid México S.A. de C.V. Oral Mercantil un Acuerdo. 1 Acdo. Núm. Exp. 921/2024.
Secreto. Ejecutivo Mercantil Oral Oralidad Mercantil un Acuerdo. 1 Acdo. Núm. Exp. 631/2022.
Secreto. Ejecutivo Mercantil un Acuerdo. 1 Acdo. Núm. Exp. 717/2024.
Secreto. Ejecutivo Mercantil un Auto. 2 Acdos. Núm. Exp. 907/2024.
Secreto. Oral Mercantil un Auto. 2 Acdos. en Incidente. Núm. Exp. 554/2024 Providencias Precautorias.
Secreto. Providencias Precautorias Mercantil un Auto. 2 Acdos. Núm. Exp. 727/2024.

LA SECRETARIA DE ACUERDOS
LIC. ARELI AVILÉS CORNEJO

SECRETARÍA "B"
ACUERDOS DEL 6 DE DICIEMBRE DEL 2024

BBVA México, S.A., Institución de Banca Múltiple, Grupo Financiero BBVA México vs. Martínez Hernández Francisco Javier y Rodríguez Guerrero María del Carmen. Oral Mercantil Acuerdo. 1 Acdo. Núm. Exp. 282/2024.
Carla Gabriela Hernández González y Hiram Jafet Serrano Ángeles vs. Juan Carlos González Veites. Ejecutivo Mercantil Oral Mercantil 1 Acdo. Núm. Exp. 72/2021.
Cuevas Torres Raúl vs. Grupo Tradeco S.A. de C.V. Oral Mercantil 1 Acdo. Núm. Exp. 768/2024.
Grupo Pideco S.A. de C.V. Sofom Enr vs. Llano Díaz Heredia Luis Javier y Montoya Pérez Verónica. Otros Oralidad Mercantil 1 Acdo. Núm. Exp. 35/2024.
Hernández Takahashi Luis Enrique vs. Baz Vázquez Miguel Ángel. Oral Civil Acuerdo. 1 Acdo. Núm. Exp. 478/2021 Tomo II.
Ojeda Sánchez José Luis. Oral Mercantil No Ha Lugar -Estese. 3 Acdos. Núm. Exp. 920/2024.
Palma Ortega Kattia Sinai y Palma Ortega Ali Yoselyn vs. Aseguradora Pan American México Compañía de Seguros S.A. de C.V. Oral Mercantil Acuerdo. 1 Acdo. Núm. Exp. 798/2022.
Scotiabank Inverlat S.A. Institución de Banca Múltiple, Grupo Financiero Scotiabank Inverlat vs. Aguilar Álvarez Carlos Erik. Juris. Voluntaria Civil 1 Acdo. Núm. Exp. 248/2021.
Secreto. Providencias Precautorias Oral Mercantil 1 Acdo. Núm. Exp. 248/2023.
Secreto. Ejecutivo Mercantil 1 Acdo. Núm. Exp. 728/2024.
Secreto. Ejecutivo Mercantil 1 Acdo. Núm. Exp. 778/2024.
Secreto. Ejecutivo Mercantil Admisorio. 2 Acdos. Núm. Exp. 932/2024.
Secreto. Ejecutivo Mercantil Admisorio. 1 Acdo. Núm. Exp. 935/2024.
Secreto. Ejecutivo Mercantil Oral Oralidad Mercantil Prevención. 1 Acdo. Núm. Exp. 985/2024.
Urbina Pérez Francisco Javier vs. Cantú Seoane Roberto Manuel. Oral Civil 3 Acdos. Núm. Exp. 455/2024.
Vázquez Manjarrez Sara Eugenia vs. Cobalt Impress S.A. de C.V. Oral Mercantil 1 Acdo. Núm. Exp. 598/2024.
Velasco González Carlos Gandhi vs. Segura Pastrana Salvador y Mancilla Valencia María Cruz su Sucesión y También Conocida como Ma Cruz Mancilla Valencia su Sucesión. Ejecutivo Mercantil Oral Mercantil 1 Acdo. Núm. Exp. 672/2021.
Vergara Grijalva Marco Aurelio vs. Cryowellness S.A. de C.V. y Con Nombre Comercial Subz3ro. Ejecutivo Mercantil Oral Oralidad Mercantil Acuerdo. 1 Acdo. en Cuaderno_Amparo_Dem. Núm. Exp. 725/2023 Amparo Directo.

LA SECRETARIA DE ACUERDOS POR MINISTERIO DE LEY
LIC. ARELI AVILÉS CORNEJO

SECRETARÍA "C"
ACUERDOS DEL 6 DE DICIEMBRE DEL 2024

Banco Mercantil del Norte Sa Institución de Banca Múltiple Grupo Financiero Banorte vs. Arbomex S.A. de C.V. y Granite Chief S.A. de C.V. Ejecutivo Mercantil Auto. 1 Acdo. Núm. Exp. 389/2024 Tomo II.
BBVA México Sa Institución de Banca Múltiple Grupo Financiero BBVA México vs. Equipos Médicos Vizcarra Sa y Kichab Sa y Rodríguez Vizcarra Rodríguez Luis y Rodríguez Vizcarra Rodríguez Mónica. Oral Mercantil Prevención. 1 Acdo. Núm. Exp. 983/2024.
Campos Martínez María Esther vs. Hernández Velázquez Cornelio. Oral Civil un Auto. 1 Acdo. Núm. Exp. 76/2024.

SOLO CONSULTA
SOLO CONSULTA
SOLO CONSULTA

Flamenco Reyes Mario Alberto vs. HSBC México Sa Institución de Banca Múltiple Grupo Financiero HSBC. Oral Mercantil un Auto. 1 Acdo. Núm. Exp. 399/2024.
Kubo Financiero S.A. de C.V. Sfp vs. Alcaraz Covarrubias Héctor Gerardo. Oral Mercantil un Auto. 1 Acdo. Núm. Exp. 830/2024.
Laborie Bárcenas Jesús Roberto vs. Preciado Aguirre Jacqueline Janet. Oral Civil un Auto. 1 Acdo. Núm. Exp. 66/2024.
Secreto. Providencias Precautorias Mercantil Computo. 2 Acdos. Núm. Exp. 330/2024.
Secreto. Ejecutivo Mercantil un Auto. 1 Acdo. Núm. Exp. 446/2024.
Servicios Lattice Dg, S.A. de C.V. vs. María Murillo, S. P. R. de R. L. y Csi Biosphera, S.A. de C.V. y Rodríguez Pérez Mario Alberto y Rodríguez Brizuela Gloria. Providencias Precautorias Mercantil un Auto. 1 Acdo. Núm. Exp. 529/2022 Tomo II.
AUDIENCIA
Núñez Casado María Guadalupe vs. Gaytán Cervantes Agustín y Gaytán Cervantes Elvis María. Fecha Aud. Prelim. Oral Civil. 1 Audiencia. Núm. Exp. 586/2024.

LA SECRETARIA DE ACUERDOS
LIC. ADRIANA GARCÍA CERRILLO

TRIGÉSIMO OCTAVO DE LO CIVIL DE PROCESO ORAL Y DE TUTELA DE DERECHOS HUMANOS DE LA CDMX

SECRETARÍA "A"
ACUERDOS DEL 6 DE DICIEMBRE DEL 2024

Academia Capital Sapi de C.V. vs. Universidad Tominaga Nakamoto Sc. Ejecutivo Mercantil Oral Mercantil Agregar Expedientillo. 1 Acdo. Núm. Exp. 325/2023.
Academia Capital Sapi de C.V. vs. Universidad Tominaga Nakamoto Sc. Ejecutivo Mercantil Oral Mercantil Infórmese. 1 Acdo. en Amparo. Núm. Exp. 325/2023 Bis. 1.
El Universal Compañía Periodística Nacional S.A. de C.V. vs. Dip Creativa S.A. de C.V. Oral Mercantil Desahoga Prev-Tramite. 1 Acdo. Núm. Exp. 931/2024.
González González Marcos de Jesús vs. BBVA Seguros México S.A. de C.V. Grupo Financiero BBVA México. Oral Mercantil Se Pone a Disposición Cheque. 1 Acdo. Núm. Exp. 857/2024.
Jiménez Miranda Crispín vs. Coaliciones Estratégicas S.A. de C.V. Oral Civil Agregar Oficio Cfe. 1 Acdo. Núm. Exp. 283/2024.
Portafolio de Negocios Sa vs. Martínez López Laura Amparo. Providencias Precautorias Mercantil Exhibe Acuse de Recibo y Se Ordena la Devolución del Pagare. 1 Acdo. Núm. Exp. 815/2024.
Promotora Mexicana de Fomento Agropecuario Sociedad de Responsabilidad Limitada de Capital Variable vs. De la Fuente Parres Munive Miguel Ángel. Oral Mercantil Agregar Exhorto. 1 Acdo. Núm. Exp. 115/2024.
Repartos Rápidos S.A. de C.V. vs. Medrano Carlos Gerardo y Carmar Logistics, Llc. Ejecutivo Mercantil Oral Mercantil Agregar Oficio Segunda Sala. 1 Acdo. Núm. Exp. 717/2023.
Reyes Retana Alberto José Payro vs. Perfiles y Perforados Metálicos S.A. de C.V. y Treviño Recio Elva Patricia. Ejecutivo Mercantil Dada Cuenta. 1 Acdo. Núm. Exp. 761/2024.
Secreto. Ejecutivo Mercantil Prevención. 1 Acdo. Núm. Exp. 953/2024.
Secreto. Providencias Precautorias Mercantil Desahoga Req-Prevención. 1 Acdo. Núm. Exp. 949/2024.
Secreto. Providencias Precautorias Mercantil Desecha. 1 Acdo. Núm. Exp. 943/2024.
Vázquez Cesati Jacinto vs. Jiménez Buenrostro Fernando y C Registrador del Registro Público de la Propiedad y del Comercio de la Ciudad de México. Oral Civil Prevención. 1 Acdo. Núm. Exp. 985/2024.
NO PUBLICADOS
Más Leasin S.A. de C.V. vs. Karbo Paper S.A. de C.V. y Salgado Von Haucke Marco René y Villa Cuevas Vianca Marlene. Providencias Precautorias Mercantil Apelación. 1 Acdo. Núm. Exp. 495/2024.
Secreto. Providencias Precautorias Mercantil Desahoga Req-Tramite. 1 Acdo. Núm. Exp. 935/2024.
Secreto. Ejecutivo Mercantil Prevención. 1 Acdo. Núm. Exp. 977/2024.

LA SECRETARIA DE ACUERDOS
LIC. FÉLIX HERNÁNDEZ RAMÍREZ

SECRETARÍA "B"
ACUERDOS DEL 6 DE DICIEMBRE DEL 2024

Banco Nacional de México Sa Integrante del Grupo Financiero Banamex vs. Daniel. Juris. Voluntaria Civil Desechado por Materia. 1 Acdo. Núm. Exp. 988/2024.
Banco Santander México S.A. Institución de Banca Múltiple Grupo Financiero Santander México vs. Meza Vega Freya Corina. Ejecutivo Mercantil Dada Nueva Cuenta. 1 Acdo. en Exhorto. Núm. Exp. 876/2024.
HSBC México, Sociedad Anónima Institución de Banca Múltiple, Grupo Financiero HSBC. y Gutiérrez Delgado Edgar Alan. Providencias Precautorias Mercantil Estese. 3 Acdos. Núm. Exp. 676/2024.
Idf Servicios Sapi de C.V. vs. Garnet Collect S.A. de C.V. Oral Mercantil Precisa Dom. y Se Ordena Cédula. 1 Acdo. Núm. Exp. 894/2024.
Instituto del Fondo Nacional para el Consumo del Trabajador vs. Andrade Andrade Jesús Antonio. Oral Mercantil Dada Cuenta. 1 Acdo. Núm. Exp. 488/2024.
López Zárate Froylan Iván vs. A. N. a Compañía de Seguros S.A. de C.V. Oral Mercantil Admite Incidente. 1 Acdo. Núm. Exp. 284/2021.
Maks Capital Sapi de C.V. Sofom Enr vs. Rulitol Comercio y Desarrollo S.A. de C.V. y Lira Figueroa Javier y Salgado Guido Laureano. Ejecutivo Mercantil Ratificado que Sea. 1 Acdo. Núm. Exp. 660/2024.
Martínez Soto Delfa vs. Promotora Tarimbaro S.A. de C.V. Oral Mercantil No Ha Lugar. 1 Acdo. Núm. Exp. 580/2023.
Moreno Curtis Alfonso vs. Administración del Condominio Insurgentes y Rodríguez G Liduvina y Lic. Javier Palma Hernández. Oral Civil Recurso de Revisión Infundado. 1 Acdo. en Amparo. Núm. Exp. 322/2024 Bis. 2.
Pérez Espinosa Francisco Eneas vs. Sánchez & Sánchez Asesores Sc. Oral Mercantil Exh. Sin Diligenciar y Se Ordenan Oficios. 1 Acdo. Núm. Exp. 392/2024.
Restaurantes Moshi Moshi, S.A. P. I de C.V. vs. Nin Poniatowska Kitzia Teresa Paola Bianca y Inmobiliaria Miravalle S.A. en Liquidación. Oral Mercantil Desahoga Vista. 1 Acdo. Núm. Exp. 450/2023 Bis. 2 II.
Saavedra González José Mario su Sucesión vs. Saavedra Cruz Mario. Juris. Voluntaria Civil Desechado por Materia. 1 Acdo. Núm. Exp. 984/2024.
Secreto. Ejecutivo Mercantil Desechado. 1 Acdo. Núm. Exp. 948/2024.
Secreto. Ejecutivo Mercantil Oral Mercantil Pago de Crédito-Ejecutivo Mercantil. 1 Acdo. Núm. Exp. 960/2024.
Secreto. Providencias Precautorias Mercantil Desechado. 1 Acdo. Núm. Exp. 982/2024.
Sfc Vales S.A. P. I de C.V. vs. Olivas Domínguez Catalina y Zamudio González Julio César. Ejecutivo Mercantil Exh. Sin Diligenciar. 1 Acdo. Núm. Exp. 428/2024.
Torres García Norma vs. Qualitas Compañía de Seguros S.A. de C.V. Oral Mercantil Se Ordena Oficio Multas. 1 Acdo. Núm. Exp. 154/2021 Bis. 2.

EL SECRETARIO DE ACUERDOS
LIC. JESÚS RAMOS PÉREZ

SECRETARÍA "C"
SIN PUBLICACIÓN

TRIGÉSIMO NOVENO DE LO CIVIL DE PROCESO ORAL

SECRETARÍA "A"
ACUERDOS DEL 6 DE DICIEMBRE DEL 2024

Aldana Ugarte Luz Gabriela y Romero Gutiérrez Jesús vs. Penettre López Omar Rodrigo y Cub Dportivo Guadalajara, S.A. de C.V. Oral Mercantil Desechada. 1 Acdo. Núm. Exp. 957/2024.
Aplication Hosting Sociedad Anónima de Capital Variable vs. Compras para el Hogar Sociedad Anónima de Capital Variable. Oral Mercantil Girar Oficio. 1 Acdo. en Amparo. Núm. Exp. 57/2023 Amparo Indirecto-Actor-1028/2024.
Deloya Torres Ricardo Arturo vs. Archivo General de Correduria Pública y Daimler Financial Services México Sociedad de Responsabilidad Limitada de Capital Variable y Berlanga Uriel

SOLO CONSULTA

Alejandro y Ciudadano Registrador Público de la Propiedad y del Comercio de la Ciudad de México. Oral Mercantil Razón del Actuario. 1 Acdo. Núm. Exp. 854/2024.

Maza Vázquez Federico vs. Hy Cite México S de R.L. de C.V. y Aurioles Amozurrutia Ana Karen. Oral Mercantil Desechada. 1 Acdo. Núm. Exp. 934/2024.

Mendoza López Isaura y Castañeda Mendoza Arantxa Montserrat y Castañeda Mendoza Ernesto Armando vs. Promotora de Arquitectura S.A. de C.V. y 7 Urbana S.A. de C.V. Providencias Precautorias Mercantil Autr. Sicor. 2 Acdos. Núm. Exp. 937/2024.

O. V Jemil S.A. de C.V. vs. Irakasi S.A. de C.V. Providencias Precautorias Mercantil Girar Oficio. 1 Acdo. Núm. Exp. 510/2024.

Olvera Naranjo María Leticia vs. Banco Nacional de México Sa Integrante del Grupo Financiero Banamex. Oral Mercantil Contestación de Demanda. 2 Acdos. Núm. Exp. 814/2024.

Salmerón Peñaloza Carlos Alberto vs. Ambrosi Rodríguez Real Juan Carlos. Ejecutivo Mercantil Oral Oralidad Mercantil Queda Firme. 1 Acdo. Núm. Exp. 414/2023.

Secreto. Ejecutivo Mercantil Se Admite Demanda Ejecutivo Mercantil de Proceso Escrito. 1 Acdo. Núm. Exp. 924/2024.

Secreto. Ejecutivo Mercantil Se Admite Demanda Ejecutivo Mercantil de Proceso Escrito. 1 Acdo. Núm. Exp. 944/2024.

Secreto. Ejecutivo Mercantil Se Admite Inc. de Providencias Precautorias. 1 Acdo. en Incidente. Núm. Exp. 944/2024 Incidente-Providencias Precautoriasdas.

Unifin Financiera, S.A. B. de C.V. vs. Rad Empresarial, S.A. de C.V. y Ortiz Islas José Juan. Oral Mercantil Devolución de Exhorto. 1 Acdo. Núm. Exp. 857/2021.

SENTENCIA DEFINITIVA DEL 6 DE DICIEMBRE DEL 2024

As Deporte S.A. de C.V. vs. As Deporte Chile Spa. Ejecutivo Mercantil Sent. Def. 1 Núm. Exp. 657/2024

EL SECRETARIO DE ACUERDOS
LIC. ARTURO VELASCO CANO

SECRETARÍA "B"
ACUERDOS DEL 6 DE DICIEMBRE DEL 2024

Bonniou Claire vs. Cabral Palacios Herón Alberto. Oral Mercantil Sin Diligenciar Actuario. 1 Acdo. Núm. Exp. 805/2024.

Contreras Sandoval Laura Karina vs. Metlife México S.A. Oral Mercantil Exhibe Exp. Clínico. 1 Acdo. Núm. Exp. 580/2024.

Distribuidora Liverpool S.A. de C.V. vs. Pantoja González Marlene. Medios Preparatorios Mercantil Imss Vista. 1 Acdo. Núm. Exp. 605/2024.

Finastrategy Mx Sociedad Anónima Promotora de Inversión de Capital Variable vs. Lira Bonilla Carmen Graciela. Oral Mercantil Ine Vista. 1 Acdo. Núm. Exp. 575/2023.

Martínez García Francisco Javier vs. Lecuona Saiz Guillermo. Ejecutivo Mercantil Oral Oralidad Mercantil Oficio Recordatorio. 1 Acdo. Núm. Exp. 332/2024.

Nacional Financiera Sociedad Nacional de Crédito Institución de Banca de Desarrollo en su Carácter de Fiduciaria del Fideicomiso Arrendamiento Irrevocable Identificado Con Número 80730 vs. Espinosa y Asociados Constructores S.A. de C.V. y Espinosa Chávez Juan Pablo. Oral Mercantil Informe Previo Actuario. 4 Acdos. en Amparo. Núm. Exp. 15/2024 Amparo Indirecto-Demandado-Espinosa y Asociados.

Nacional Financiera, Sociedad Nacional de Crédito, Institución de Banca de Desarrollo, como Fiduciaria del Fideicomiso Denominado Fondo para el Desarrollo Social de la Ciudad de México vs. Jiménez Tirado Gabriel Antonio y Picasso Domínguez Martha Lourdes. Oral Mercantil Pago Parcial Vista. 2 Acdos. Núm. Exp. 128/2022.

Nr Finance México S.A. de C.V. vs. De la Torre López Carolina. Ejecutivo Mercantil No Exhibió Documentos. 1 Acdo. Núm. Exp. 955/2024.

Ortega Sánchez Erick vs. Grupo Mapoik, S.A. de C.V. Ejecutivo Mercantil Sin Diligenciar Actuario. 1 Acdo. Núm. Exp. 880/2024.

Paisano Capital S.A. P. I. de C.V. vs. Gutiérrez Torres Bernardino. Medios Preparatorios Mercantil Exhibe Demanda Acuse Opc. 1 Acdo. Núm. Exp. 815/2024.

Salcedo de la Vega Alma Rosa vs. Banco Mercantil del Norte Sa Institución de Banca Múltiple Grupo Financiero Banorte. Oral Mercantil Admite 7 Tribunal Colegiado. 1 Acdo. en Amparo. Núm. Exp. 178/2024.

Sandalias Kenita S.A. de C.V. vs. Mixtecalza, S.A. de C.V. y García Vázquez Eduardo. Ejecutivo Mercantil Exhibe Minuta un Oficio. 1 Acdo. Núm. Exp. 550/2021.

Secreto. Providencias Precautorias Mercantil Prevención (Providencia Precautoria). 1 Acdo. Núm. Exp. 975/2024.

Secreto. Providencias Precautorias Mercantil Prevención (Providencia Precautoria). 1 Acdo. Núm. Exp. 985/2024.

EL SECRETARIO DE ACUERDOS
LIC. ÁNGEL ARTURO MONDRAGÓN CORTÉS

SECRETARÍA "C"
ACUERDOS DEL 6 DE DICIEMBRE DEL 2024

A B Tecnología Sustentable S.A. de C.V. vs. Hernández Juárez Rosa. Ejecutivo Mercantil Oral Oralidad Mercantil Autorizacion/Ordena Cedula. 1 Acdo. Núm. Exp. 853/2024.

Arredondo Ugalde Alfredo vs. Méndez Varela Gilberto. Oral Mercantil Ordena Oficio. 1 Acdo. Núm. Exp. 919/2024.

Banco Mercantil del Norte Sa Institución de Banca Múltiple Grupo Financiero Banorte vs. Especialistas en Porcelanatos y Ceramica Acabados S.A. de C.V. y Collado Vázquez Roxana. Ejecutivo Mercantil Oral Oralidad Mercantil Ordena Edictos. 1 Acdo. Núm. Exp. 693/2023.

Banco Multiva Sociedad Anónima Institución de Banca Múltiple Grupo Financiero Multiva vs. Tecnillantas Sociedad Anónima de Capital Variable y Suárez Roddriguez Héctor Francisco. Providencias Precautorias Mercantil Amparo. 1 Acdo. en Amparo. Núm. Exp. 356/2024 Amparo Indirecto-Demandado.

Dridco México S.A. de C.V. vs. Inmovent México Soluciones Patrimoniales. Oral Mercantil Contesta BBVA. 1 Acdo. Núm. Exp. 489/2023.

Espinosa García Carlos Alberto vs. Banco Nacional de México Sa Integrante del Grupo Financiero Banamex. Oral Mercantil Ordena Requerir a la Demandada. 1 Acdo. Núm. Exp. 136/2023.

Rosas Romero María Carmen vs. Rosas Baldovinos Edgar Andrés. Juris. Voluntaria Mercantil Autr. Sicor. 2 Acdos. Núm. Exp. 959/2024.

Rosas Romero María Carmen vs. Rosas Baldovinos Edgar Andrés. Juris. Voluntaria Mercantil Autr. Sicor. 1 Acdo. Núm. Exp. 960/2024.

Salas Hernández Fernando vs. Banco Nacional de México Sa Integrante del Grupo Financiero Banamex. Oral Mercantil Ordena Requerir a la Demandada. 1 Acdo. Núm. Exp. 426/2024.

Secreto. Oral Mercantil Se Desecha Demanda. 1 Acdo. Núm. Exp. 943/2024.

Secreto. Ejecutivo Mercantil Se Desecha Demanda por Incompetencia en Razón de Territorio (Ejecutivo Mercantil). 1 Acdo. Núm. Exp. 986/2024.

Secreto. Ejecutivo Mercantil Se Previene a la Parte Actora para que Presente Originales. 1 Acdo. Núm. Exp. 993/2024.

EL SECRETARIO DE ACUERDOS
LIC. HÉCTOR EDUARDO VÉLEZ YÁÑEZ

CUADRAGÉSIMO DE LO CIVIL DE PROCESO ORAL

SECRETARÍA "A"
ACUERDOS DEL 6 DE DICIEMBRE DEL 2024

Archundia Haas Aiza Teresa vs. Flores Solano Dagoberto. Oral Civil 1 Acdo. Núm. Exp. 984/2024.

Banco Autofin México, S.A. Institución de Banca Múltiple vs. De la Cerda de la Piedra Lorena y de la Cerda Martínez Eduardo. Ejecutivo Mercantil Oral Mercantil 1 Acdo. Núm. Exp. 274/2024.

Distribuidora Liverpool, S.A. de C.V. vs. Trevilla Ortega Carolina. Oral Civil 1 Acdo. Núm. Exp. 877/2024.

Grupo Solufi, S.A. P. I. de C.V. vs. Vinkocapital, S.A. de C.V. y Sanson Desvignes Guillaume Charles Hubert Mery. Ejecutivo Mercantil Oral Mercantil 1 Acdo. en Incidente. Núm. Exp. 400/2024 Providencias Precautorias.

Nr Finance México S.A. de C.V. Sofom Entidad Regulada vs. Angelina Fabiola Sánchez García. Ejecutivo Mercantil Oral Mercantil Dada. 1 Acdo. Núm. Exp. 954/2024.

SOLO CONSULTA
SOLO CONSULTA
SOLO CONSULTA

Portafolio de Negocios S.A. de C.V. Sofom Er vs. Ivd Abmedical S.A. de C.V. y Mendoza Zepeda María Esmeralda y Gutiérrez Ochoa Juan Guillermo y Lora Goti Schubert y Gutiérrez López Juan Guillermo. Providencias Precautorias Mercantil 1 Acdo. en Expedientillo. Núm. Exp. 510/2024 Acumulacón.
Secreto. Oral Mercantil Comparecencia de Billet de Depósito. 1 Acdo. Núm. Exp. 641/2023.
Secreto. Ejecutivo Mercantil 1 Acdo. Núm. Exp. 924/2024.
Secreto. Ejecutivo Mercantil 1 Acdo. Núm. Exp. 927/2024.
Secreto. Ejecutivo Mercantil 1 Acdo. Núm. Exp. 937/2024.
Simunovic Pérez Pamela Eufel Divina vs. Seguros Banorte S.A. de C.V. Grupo Financiero Banorte. Oral Mercantil 1 Acdo. Núm. Exp. 474/2023.
Torrado Cervera Javier vs. M Muebles y Sillas de Oficina, S.A. P. I, S.A. de C.V. y Méndez Patrón Alfonso Alberto. Ejecutivo Mercantil Oral Oralidad Mercantil 1 Acdo. Núm. Exp. 40/2022.
NO PUBLICADOS
Ávila Beltrán Isabel vs. Noguez Blancas Flavio. Ejecutivo Mercantil no Publ. de su Fecha. 1 Acdo. Núm. Exp. 731/2024.
Balbuena Viadas María del Pilar vs. Auricell S de R.L. de C.V. Ejecutivo Mercantil no Publ. de su Fecha. 1 Acdo. en Incidente. Núm. Exp. 604/2021 Providencias Precautorias.

LA SECRETARIA DE ACUERDOS
LIC. GLORIA CAROLINA MURILLO LARRAÑAGA

SECRETARÍA "B"
ACUERDOS DEL 6 DE DICIEMBRE DEL 2024

Arguello de la Vega Nora vs. Santana López Elsy Yasmín. Oral Mercantil Caducidad. 1 Acdo. Núm. Exp. 802/2022.
Banco Santander México Sa Institución de Banca Múltiple Grupo Financiero Santander México vs. Comercializadora de Productos y Servicios Yoshef S.A. de C.V. y Iturbide Mayen Israel. Providencias Precautorias Mercantil 1 Acdo. Núm. Exp. 878/2024.
Chico Nabor Ricardo vs. Ontiveros Amaya Maribel. Ejecutivo Mercantil Dada. 1 Acdo. Núm. Exp. 898/2024.
Ciscolang S.A. de C.V. vs. Nacional Financiera S.N.C. Institución de Banca de Desarrollo en el Carácter de Fiduciaria del Fondo Nacional de Fomento Al Turismo Fonatur. Oral Mercantil 2 Acdos. Núm. Exp. 745/2023.
Galván Ramírez Alejandro. Ejecutivo Mercantil Dada. 1 Acdo. Núm. Exp. 892/2024.
Galván Ramírez Alejandro. Ejecutivo Mercantil Dada. 1 Acdo. Núm. Exp. 902/2024.
Galván Ramírez Alejandro. Ejecutivo Mercantil Dada. 1 Acdo. Núm. Exp. 905/2024.
Galván Ramírez Alejandro. Ejecutivo Mercantil Dada. 1 Acdo. Núm. Exp. 908/2024.
Scotiabank Inverlat Sa Institución de Banca Múltiple Grupo Financiero Scotiabank Inverlat vs. Nava Galán Juan Carlos. Juris. Voluntaria Civil 1 Acdo. Núm. Exp. 595/2021.
Secreto. Providencias Precautorias Mercantil Dada. 1 Acdo. Núm. Exp. 502/2024.
Secreto. Providencias Precautorias Mercantil 1 Acdo. Núm. Exp. 878/2024.
Si Crea Comercial S.A. de C.V. vs. Palacios Ayala Juan Carlos. Ejecutivo Mercantil Dada. 1 Acdo. Núm. Exp. 880/2024.
Virgen Orozco César vs. Grupo Desarrollador Nápoles Arizona Sociedad Anónima de Capital Variable. Oral Mercantil 1 Acdo. Núm. Exp. 450/2024.
NO PUBLICADO
Secreto. Oral Mercantil no Publ. de su Fecha. 1 Acdo. en Incidente. Núm. Exp. 450/2024 Cuad. de Providencias Precautorias.

LA SECRETARIA DE ACUERDOS
LIC. GLORIA CAROLINA MURILLO LARRAÑAGA

SECRETARÍA "C"
ACUERDOS DEL 6 DE DICIEMBRE DEL 2024

American Express Company S.A. de C.V. vs. Pineda Magaña Rosa Esperanza. Oral Mercantil 1 Acdo. Núm. Exp. 46/2024.
Banco Invex Sa Institución de Banca Múltiple Invex Grupo Financiero como Fiduciario del Fideicomiso 2898 vs. Banterra Operadora S.A. de C.V. Oral Mercantil 1 Acdo. Núm. Exp. 736/2023.
Banco Santander México, S.A., Institución de Banca Múltiple, Grupo Financiero Santander México vs. Sanjuan Santos Regina. Ejecutivo Mercantil 1 Acdo. Núm. Exp. 769/2024.
Banco Santander México, S.A., Institución de Banca Múltiple, Grupo Financiero Santander México vs. Trejo Aguilar Belem. Ejecutivo Mercantil 1 Acdo. Núm. Exp. 990/2024.
Caja de Previsión de la Policía Preventiva de la Ciudad de México vs. Peredo Delgado Julio César. Oral Civil Dada. 1 Acdo. Núm. Exp. 866/2024.
Edebe Ediciones Internacionales S.A. de C.V. vs. Lozano Márquez Alejandro Emilio. Ejecutivo Mercantil 2 Acdos. Núm. Exp. 453/2024.
González Cortés Marisol vs. Metlife México, S.A. Oral Mercantil 2 Acdos. Núm. Exp. 163/2023.
Happy Days Tech Sapi de C.V. vs. Pje Shipping S.A. de C.V. Ejecutivo Mercantil Oral Mercantil 1 Acdo. Núm. Exp. 986/2024.
Hernández Aguirre Carlos Gilberto vs. Mena Palacios Braulio Francisco. Ejecutivo Mercantil Oral Mercantil 1 Acdo. Núm. Exp. 226/2024.
John Durling James Andrew vs. Cruz Valdovinos Agustín Jonathan. Oral Civil 1 Acdo. Núm. Exp. 63/2024.
Navarro Fernández Gerardo vs. Mora González María de Jesús. Ejecutivo Mercantil Se Deja Sin Efectos Audiencia. 1 Acdo. Núm. Exp. 803/2024.
Ortiz Morales Janeth Karina vs. Proyectos de Vivienda y Hogar A.C. y Manrique Pérez Virginia. Oral Civil 2 Acdos. Núm. Exp. 49/2024.
Portafolio de Negocios, S.A. de C.V. Sofom E. R vs. Hernández García Rebeca. Providencias Precautorias Mercantil Dada. 1 Acdo. Núm. Exp. 886/2024.
Ramírez Camarena Mónica vs. Grupo Consultoría Mercados y Derivados Asesor en Inversiones Independiente Sapi de C.V. Oral Mercantil 2 Acdos. Núm. Exp. 706/2024.
Ramírez Camarena Mónica vs. Grupo Consultoría Mercados y Derivados Asesor en Inversiones Independiente Sapi de C.V. Oral Mercantil 1 Acdo. en Incidente. Núm. Exp. 706/2024 Cuad. de Providencias Precautorias.
Ramos Morales Alma Angélica vs. Metlife México S.A. Oral Mercantil 1 Acdo. en Cuaderno Amparo Dem. Núm. Exp. 199/2024 Sent. 11 Noviembre.
Rodríguez Guadarrama Alfonso vs. Cooperativa la Cruz Azul, S. C. Oral Mercantil 1 Acdo. Núm. Exp. 133/2021 Tomo II.
Sandoval García Mariano vs. Sandoval Trejo Mariano y García Sánchez Vaudelia. Juris. Voluntaria Civil 1 Acdo. Núm. Exp. 959/2024.
Secreto. Ejecutivo Mercantil 1 Acdo. en Incidente. Núm. Exp. 456/2024 Providencias Precautorias.
Secreto. Ejecutivo Mercantil 1 Acdo. Núm. Exp. 649/2024.
Secreto. Oral Mercantil 2 Acdos. en Incidente. Núm. Exp. 706/2024 Cuad. de Providencias Precautorias.
Soto Méndez Rubén Darío vs. Tarjetas Banamex. S.A. de C.V. Sofom. Er. Integrante del Grupo Financiero Banamex. Oral Mercantil 1 Acdo. Núm. Exp. 179/2023.
Unifin Financiera, S.A. B de C.V. vs. Flores Estrada Silvia. Providencias Precautorias Mercantil 1 Acdo. Núm. Exp. 526/2022.
Vega Olguín María de Jesús vs. Bancoppel, S.A. Institución de Banca Múltiple. Oral Mercantil 1 Acdo. en Cuaderno_Amparo_Dem. Núm. Exp. 230/2023 Sent. 5 Agosto.
Venegas Nava Marisela vs. Banco Azteca Sa Institución de Banca Múltiple. Oral Mercantil 2 Acdos. Núm. Exp. 890/2024.
NO PUBLICADOS
Banco Ve por Más, S.A. Institución de Banca Múltiple, Grupo Financiero Ve por Más, como Fiduciario del Fideicomiso Número 136 vs. Fubrana, S.A. de C.V. Oral Civil no Publ. de su Fecha. 3 Acdos. Núm. Exp. 479/2024.
Osuna Espinosa Leslie Yadira vs. Ortega Ramos Ricardo. Oral Civil no Publ. de su Fecha. 1 Acdo. Núm. Exp. 979/2024.
Villa Pérez Juan Manuel vs. HSBC México Sa Institución de Banca Múltiple Grupo Financiero HSBC. Oral Mercantil no Publ. de su Fecha. 1 Acdo. Núm. Exp. 723/2024.
AUDIENCIA
Fomento Empresarial Lepezo Sociedad Anónima de Capital Variable Sociedad Financiera de Objeto Múltiple Entidad No Regulada vs. Vial Assit S.A. de C.V. y Moreno Garrido Ari Vanello y Moreno Cárdenas Mauricio Alfonso. Ejecutivo Mercantil Oral Mercantil. 1 Audiencia. Núm. Exp. 406/2023.

LA SECRETARIA DE ACUERDOS
LIC. GLORIA CAROLINA MURILLO LARRAÑAGA

SOLO CONSULTA

CUADRAGÉSIMO PRIMERO DE LO CIVIL DE PROCESO ORAL

SECRETARÍA "A"
ACUERDOS DEL 6 DE DICIEMBRE DEL 2024

BBVA México, S.A., Institución de Banca Múltiple, Grupo Financiero BBVA México y antes BBVA Bancomer, S.A., Institución de Banca Múltiple, Grupo Financiero BBVA Bancomer vs. Grados Sánchez Guillermo. Oral Mercantil Dada Nueva Cuenta, Aclara Videograbación. 2 Acdos. Núm. Exp. 215/2022.
Campa Grassi Crista María Luisa Julieta vs. Ibares Díaz Carlos. Jurisdicccción Voluntaria Oral Mercantil Autoriza. 1 Acdo. Núm. Exp. 831/2024.
Cangas Perea Antonio Manuel Remigio vs. Estampa Italiana, S. A, de C.V. Oral Mercantil Desechamiento. 1 Acdo. Núm. Exp. 985/2024.
Casa Ayala del Noreste S.A. de C.V. vs. Chub Seguros México S.A. Exh. Oral Mercantil Emplazo Devolver Exhorto. 1 Acdo. en Exhorto. Núm. Exp. 967/2024.
Diego López Heriberto vs. Debekut 44. Oral Mercantil Escrito Demandada. 1 Acdo. Núm. Exp. 315/2024.
Estación de Servicio Almudena S.A. de C.V. vs. BBVA México Sa Institución de Banca Múltiple Grupo Financiero BBVA México. Oral Mercantil Entrega de Documentos. 1 Acdo. Núm. Exp. 513/2024.
Inmobiiaria y Constructora Eq02 S.A. de C.V. vs. Sistema Público de Radiodifusión del Estado Mexicano. Oral Civil Oficio Amparo. 1 Acdo. Núm. Exp. 211/2024.
Secreto. Ejecutivo Mercantil Oral Mercantil Dada Nueva Cuenta. 1 Acdo. Núm. Exp. 57/2020 Tomo II.
Secreto. Ejecutivo Mercantil Puesta. 1 Acdo. Núm. Exp. 787/2024.
Secreto. Providencias Precautorias Oral Mercantil Destrucción. 1 Acdo. Núm. Exp. 899/2024.
Secreto. Ejecutivo Mercantil Deberá Estarse. 2 Acdos. Núm. Exp. 943/2024.
Seguros Inbursa, S.A., Grupo Financiero Inbursa. Juris. Voluntaria Civil Prevención. 2 Acdos. Núm. Exp. 949/2024.
Si Vale México S.A. de C.V. vs. Finorama S.A. de C.V. Oral Mercantil Escrito. 1 Acdo. Núm. Exp. 881/2024.
Unirenta Arrendamientos S.A. de C.V. vs. Tocke de Impacto S.A. de C.V. y Reyes Escobedo Gabriela y Reyes Escobedo Adriana. Oral Mercantil Gírese Exhorto. 1 Acdo. Núm. Exp. 291/2023.

SENTENCIA DEFINITIVA DEL 6 DE DICIEMBRE DEL 2024

BBVA México, S.A., Institución de Banca Múltiple, Grupo Financiero BBVA México y antes BBVA Bancomer, S.A., Institución de Banca Múltiple, Grupo Financiero BBVA Bancomer vs. Grados Sánchez Guillermo. Oral Mercantil Sent. Def. 1 Núm. Exp. 215/2022
TESTIGOS DE ASISTENCIA
LIC. STEFANY FABIOLA ALVARADO AGUIÑAGA
LIC. RUBÉN RESÉNDIZ SIERRA

SECRETARÍA "B"
ACUERDOS DEL 6 DE DICIEMBRE DEL 2024

Club de Raqueta el Yaqui S.A. de C.V. vs. Noble y Asociados S.A. de C.V. Oral Mercantil Respuesta Secretaría de Economía Sin Info. 1 Acdo. Núm. Exp. 728/2023.
Martínez Velázquez Marcela Nancy vs. Banco Azteca, S.A., Institución de Banca Múltiple. Oral Mercantil Agregar Oficio. 1 Acdo. en Amparo. Núm. Exp. 176/2022 Amparo Indirecto Quejoso: Actor.
Ostolga Mercado José Luis vs. Banco Azteca, S.A., Institución de Banca Múltiple. Oral Mercantil Agregar Comparecencia. 1 Acdo. en Amparo. Núm. Exp. 206/2024 Amparo Directo Quejoso: Dem. Sent. Def.
Secreto. Providencias Precautorias Oral Mercantil Autorización. 1 Acdo. Núm. Exp. 480/2024.
Secreto. Medios Preparatorios Oral Mercantil Cédula, Señala Fecha de Audiencia. 1 Acdo. Núm. Exp. 568/2024.
Secreto. Ejecutivo Mercantil Entrega de Documentos. 1 Acdo. Núm. Exp. 750/2024.
Secreto. Ejecutivo Mercantil Puesta Disposición Exhorto. 1 Acdo. Núm. Exp. 938/2024.
Secreto. Ejecutivo Mercantil Admitir. 1 Acdo. Núm. Exp. 942/2024.
Valladares Peña Juan Manuel vs. Cortés Fortiz Joel. Oral Mercantil Se Notifico Queja. 1 Acdo. en Amparo. Núm. Exp. 408/2023 Amparo Directo Quejoso: Dem. Sent. Def.
TESTIGOS DE ASISTENCIA
LIC. STEFANY FABIOLA ALVARADO AGUIÑAGA
LIC. RUBÉN RESÉNDIZ SIERRA

SECRETARÍA "C"
SIN PUBLICACIÓN

CUADRAGÉSIMO SEGUNDO DE LO CIVIL DE PROCESO ORAL

SECRETARÍA "A"
ACUERDOS DEL 6 DE DICIEMBRE DEL 2024

5m2 Airports S.A. de C.V. vs. Bajo Fuego 2918 S.A. de C.V. Ejecutivo Mercantil Se Admite. 1 Acdo. Núm. Exp. 939/2024.
Banco Mercantil de Norte Sa Institución de Banca Múltiple Grupo Financiero Banorte Causahabiente por Fusión de Ixe Banco Sa Institución de Banca Múltiple Ixe Grupo Financiero en su Carácter de Fiduciario en el Fideicomiso Identificado Administrativamente Con el Número F 571 vs. Amescua Arango Manuel Rodolfo. Oral Mercantil Prevención. 1 Acdo. Núm. Exp. 989/2024 Principal.
Banco Mercantil del Norte Sociedad Anónima Institución de Banca Múltiple Grupo Financiero Banorte Causahabiente por Fusión de Ixe Banco Sociedad Anónima Institución de Banca Múltiple Ixe Grupo Financiero en su Carácter de Fiduciario en el Fideicomiso Identificado Administrativamente Con el Número F 571 vs. De la Vega Bustillos José Luis. Oral Mercantil Auto de Tramite. 2 Acdos. Núm. Exp. 265/2024.
Caja de Previsión de la Policía Preventiva de la Ciudad de México vs. Barragán Rojas Humberto. Oral Civil Se Admite. 1 Acdo. Núm. Exp. 993/2024 Principal.
Corporativo Laudex Sapi de C.V. Sofom Enr vs. Bustamante Durand Ivanna y Castañeda Carmona Francisco Ezequiel. Oral Mercantil Se Admite. 1 Acdo. Núm. Exp. 987/2024 Principal.
Milk Trading S.A. de C.V. vs. Arlanda S.A. de C.V. Oral Mercantil Auto. 1 Acdo. Núm. Exp. 239/2024.
Sandoval Martínez Isabel vs. Soto Castillo Socorro. Oral Civil Prevención. 1 Acdo. Núm. Exp. 995/2024 Principal.
Secreto. Ejecutivo Mercantil Se Admite. 1 Acdo. Núm. Exp. 951/2024.
Secreto. Ejecutivo Mercantil Oral Mercantil Prevención. 1 Acdo. Núm. Exp. 997/2024.
NO PUBLICADO
Milk Trading S.A. de C.V. vs. Arlanda S.A. de C.V. Oral Mercantil Admite Amparo Directo Npf. 1 Acdo. en Amparo. Núm. Exp. 239/2024 Amparo Directo.

EL SECRETARIO DE ACUERDOS
LIC. VÍCTOR MANUEL SILVEYRA GÓMEZ

SECRETARÍA "B"
ACUERDOS DEL 6 DE DICIEMBRE DEL 2024

Banco Santander México Sa Institución de Banca Múltiple Grupo Financiero Santander México vs. Hernández Flores Manuel. Ejecutivo Mercantil 1 Acdo. Núm. Exp. 260/2023.
Belmonte García Francisco Benjamín vs. Easy Fix By Celoreparo y N Nicolás y N Said. Medios Preparatorios a Juic. Oral Mercantil Oralidad Mercantil 1 Acdo. Núm. Exp. 874/2024.
Melchor Salazar Rosa María vs. Metifle México S.A. Oral Mercantil 2 Acdos. en Amparo. Núm. Exp. 316/2022 Amparo 1036/2024-IV el 29/11/2024.
Melchor Salazar Rosa María vs. Metifle México S.A. Oral Mercantil 1 Acdo. en Amparo. Núm. Exp. 316/2022 Amparo Indirecto 1490/2023-V.
Moreno Murillo Norma vs. Morales Salgado Diana Yazmín. Oral Civil 1 Acdo. Núm. Exp. 714/2021 Tomo II.
Vega Juárez Enedina y en Mi Carácter de Tutora Legal de Mi Hijo Mayor de Edad Declarado Interd. José Ernesto Peralta Vega vs. Fondo de la Vivienda del Instituto de Seguridad y Servicios Sociales

SOLO CONSULTA
SOLO CONSULTA
SOLO CONSULTA

de Los Trabajadores del Estado. Otros Oralidad Civil 1 Acdo. en Amparo. Núm. Exp. 344/2023 Amparo Indirecto Jdo 13° Dtto Mat Civl Cdmx Núm. 770/24.

EL SECRETARIO DE ACUERDOS
LIC. SERAFÍN SALAZAR TORRES

SECRETARÍA "C"
SIN PUBLICACIÓN

CUADRAGÉSIMO TERCERO DE LO CIVIL DE PROCESO ORAL

SECRETARÍA "A"
ACUERDOS DEL 6 DE DICIEMBRE DEL 2024

Administradora Fome 2 Sociedad de Responsabilidad Limitada de Capital Variable vs. Hernández Gantes Bertha. Oral Mercantil Contestación de Oficio Semovi. 1 Acdo. Núm. Exp. 124/2022.
Altaltium Real Estate Solutions Sociedad Anónima de Capital Variable y Jiménez Fraga Víctor Augusto vs. Cortés de la Peña Mónica Susana y de la Peña de la Peña Susana María Guadalupe y Valdez de la Peña Víctor Manuel. Juris. Voluntaria Civil Razon Actuarial. 1 Acdo. Núm. Exp. 247/2024.
Arroyuelo Romero Adrián vs. Axa Seguros, S.A. de C.V. Oral Mercantil Auto. 2 Acdos. en Amparo. Núm. Exp. 111/2024 Amparo Indirecto 854/2024.
Distribuidora Liverpool S.A. de C.V. vs. Banca Mifel Sa Institución de Banca Múltiple. Oral Mercantil Ratifique. 1 Acdo. Núm. Exp. 284/2024.
García Wrooman Alberto vs. Qualitas Compañía de Seguros S.A. de C.V. Oral Mercantil Se Solicita Informe. 1 Acdo. en Amparo. Núm. Exp. 171/2024 Amparo Directo Parte Dem. 23 Sep 2024.
Márquez Botello Adrián vs. Banco Santander (México) S.A. Institución de Banca Múltiple Grupo Financiero Santander México. Oral Mercantil Auto. 1 Acdo. Núm. Exp. 70/2021.
Martínez Olvera Martha vs. Otium Rehabilitación S.A. de C.V. Ejecutivo Mercantil Auto. 1 Acdo. Núm. Exp. 674/2024.
Moreno Sánchez Virginia vs. Mario Maldonado Rodríguez y Maldonado Rodríguez Alfredo. Oral Civil Informe Justificado. 2 Acdos. en Amparo. Núm. Exp. 449/2020 Amparo Indirecto 1155/2024-V.
Operadora Quadrum S.A. de C.V. vs. Sicij S.A. de C.V. Oral Mercantil Devolución de Documento. 1 Acdo. Núm. Exp. 811/2024.
Polímero y Materias Primas Internacionales S.A. de C.V. vs. Cavazos Sandoval Felipe Gerardo. Ejecutivo Mercantil Oral Mercantil No Ha Lugar. 1 Acdo. Núm. Exp. 157/2022.
Secreto. Ejecutivo Mercantil Auto. 1 Acdo. Núm. Exp. 467/2024.
Secreto. Oral Mercantil Desbloqueo Ctas. Girar Oficio Siara. 1 Acdo. en Incidente. Núm. Exp. 669/2023 Inc. de Providencias Precautorias.
Secreto. Providencias Precautorias Mercantil Exhiben Billete. 1 Acdo. Núm. Exp. 871/2024.
Secreto. Ejecutivo Mercantil Razon Actuarial. 1 Acdo. Núm. Exp. 877/2024.
Secreto. Ejecutivo Mercantil Prevención. 1 Acdo. Núm. Exp. 973/2024.
Secreto. Ejecutivo Mercantil Oral Mercantil Requerimiento. 1 Acdo. Núm. Exp. 984/2024.
Secreto. Oral Mercantil Requerimiento. 1 Acdo. Núm. Exp. 987/2024.
Skas Desarrolladora S.A. de C.V. vs. Álvarez Ortega Fabián. Oral Mercantil Admisorio. 1 Acdo. Núm. Exp. 931/2024.
NO PUBLICADOS
Barajas Gálvez José Fernando vs. Bupa México Compañía de Seguros S.A. de C.V. Oral Mercantil Prevención. 1 Acdo. Núm. Exp. 965/2024.
Constructora Valo S.A. de C.V. vs. Banco Nacional de México Sa Integrante del Grupo Financiero Banamex. Oral Mercantil Admisorio. 1 Acdo. Núm. Exp. 970/2024.
Secreto. Providencias Precautorias Mercantil Aclaración. 1 Acdo. Núm. Exp. 871/2024.
Secreto. Ejecutivo Mercantil Prevención. 1 Acdo. Núm. Exp. 963/2024.
Secreto. Providencias Precautorias Mercantil Prevención. 1 Acdo. Núm. Exp. 967/2024.

LA SECRETARIA DE ACUERDOS
LIC. GRETA ILIANA GARCÍA ORTIZ

SECRETARÍA "B"
ACUERDOS DEL 6 DE DICIEMBRE DEL 2024

Bp Estaciones y Servicios Energéticos S.A. de C.V. vs. Rivera Leyva S.A. de C.V. Oral Mercantil Acuerdo. 1 Acdo. Núm. Exp. 708/2024.
González Portillo José Luis vs. Solano Hernández Miriam Gabriela y Rosales Madonado José Juan. Oral Mercantil Devolución de Documentos. 1 Acdo. Núm. Exp. 912/2024.
Grupo Ismo Automotriz S.A. de C.V. vs. e Designs S.A. de C.V. y Buchsbaum Waisbord Joseph. Ejecutivo Mercantil Oral Mercantil Contestación -Vista. 1 Acdo. Núm. Exp. 658/2024.
Hernández Ramírez Raúl Gerardo vs. Chubb Seguros México Sa antes Ace Seguros S.A. Oral Mercantil Emplaz. 3ro Int. 1 Acdo. en Amparo. Núm. Exp. 158/2024 Amparo Directo Parte Dem. 29 Nov 2024.
Secreto. Ejecutivo Mercantil Oral Mercantil Acuerdo. 2 Acdos. Núm. Exp. 412/2024.
Secreto. Ejecutivo Mercantil Devolución de Documentos. 1 Acdo. Núm. Exp. 806/2024.
Secreto. Providencias Precautorias Mercantil Devolución de Documentos. 1 Acdo. Núm. Exp. 916/2024.
Secreto. Ejecutivo Mercantil Requerimiento. 1 Acdo. Núm. Exp. 985/2024.
Socafi S.A. de C.V. vs. Dolores Álvarez y Rojo Martínez Vicente. Ejecutivo Mercantil Admisión Amparo Directo. 1 Acdo. en Amparo. Núm. Exp. 416/2024 Amparo Directo Parte Actora 5 Dic 2024.
Vieyra Carrasco Arcelia vs. Tafoya Rodríguez Gabriel. Oral Civil Devolución de Documentos. 1 Acdo. Núm. Exp. 936/2024.
NO PUBLICADOS
Camacho Rodríguez Sadot Aníbal y Camacho Olivares Thyani Radharani vs. Estrategia Contable y Jurídica Mg Sc. Oral Civil Prevención Demandada. 1 Acdo. Núm. Exp. 388/2024.
Medina Solís Verónica vs. Medina Ramírez Manuel. Oral Civil Prevención. 1 Acdo. Núm. Exp. 975/2024.
AUDIENCIA
Gómez Enríquez Mayra Rocío vs. México Parriba S.A. de C.V. Acta Minima de Aud. Prelim. Oral Mercantil. 1 Audiencia. Núm. Exp. 558/2023.
SECRETARIA CONCILIADORA EN FUNCIONES DE SECRETARIA DE ACUERDOS DE CONFORMIDAD CON EL ARTÍCULO 84 DE LA LEY ORGÁNICA DEL PODER JUDICIAL DE LA CIUDAD DE MÉXICO
LIC. LILIA ANGÉLICA GONZÁLEZ MORALES

SECRETARÍA "C"
SIN PUBLICACIÓN

CUADRAGÉSIMO CUARTO DE LO CIVIL DE PROCESO ORAL

SECRETARÍA "A"
ACUERDOS DEL 6 DE DICIEMBRE DEL 2024

Arrendanómina, S.A. P. I. de C.V. y Ceas Consultores de Empresa y Asociados S.A. de C.V. vs. Vial Assist, S.A. de C.V. y Administración y Asistencia Vehicular, S.A. de C.V. y Asigna Car, S. Ap. I. de C.V. y Auto Sistemas Productivos, S.A. de C.V. Oral Mercantil Remitir Copia Certificada. 1 Acdo. en Amparo. Núm. Exp. 793/2022 Amparo Directo D. C. 278/2024 Promov. por Administración y Asistencia Vehicular S.A. de C.V.
Bolaños Medina Raúl vs. Domínguez Baena José. Juris. Voluntaria Mercantil Sin Diligencia. 1 Acdo. Núm. Exp. 723/2024 Principal.
Cabrera García Marta Beatriz vs. Scotiabank Inverlat Sa Institución de Banca Múltiple Grupo Financiero Scotiabank Inverlat. Otros Oralidad Mercantil Fecha de Pericial. 1 Acdo. Núm. Exp. 433/2024 Principal.
Cienfuegos Martínez Adriana Verónica vs. Metlife México S.A. Ejecutivo Mercantil Oral Oralidad Mercantil Desahogo de Vista. 1 Acdo. Núm. Exp. 693/2024 Principal.

SOLO CONSULTA

Cornu Monsalvo Silvia vs. BBVA México Sa Institución de Banca Múltiple Grupo Financiero BBVA México. Ejecutivo Mercantil Oral Oralidad Mercantil Admite. 1 Acdo. Núm. Exp. 949/2024 Principal.

Corporativo Laudex Sapi de C.V. Sofom Enr vs. Pérez Aguirre Mariana Paola y Aguirre Ramírez Iliana Berenice. Resc. de Contrato Oralidad Mercantil Cédula. 3 Acdos. Núm. Exp. 383/2023.

Duarte Acevedo Katya Yoselin vs. Hdi Seguros S.A. de C.V. Otros Oralidad Mercantil No Ampara Ni Protege. 1 Acdo. en Amparo. Núm. Exp. 59/2024 Amparo Directo por Hdi Seguros, S.A. de C.V. 13/Junio/2024 D. C. 488/2024.

Duarte Acevedo Katya Yoselin vs. Hdi Seguros S.A. de C.V. Otros Oralidad Mercantil No Ampara Ni Protege. 1 Acdo. en Amparo. Núm. Exp. 59/2024 Amparo Quejoso Katya Yoselin Duarte Acevedo D. C. 489/2024.

Fideicomiso para la Reconstrucción Integral de la Ciudad de México Número Siete Mil Quinientos Setenta y Nueve Guion Dos y Comisión para la Reconstrucción de la Ciudad de México vs. Beproducts S de R.L. de C.V. Resc. de Contrato Oralidad Mercantil Auto. 1 Acdo. Núm. Exp. 619/2024 Principal.

Hernández González Ana Cecilia vs. 5m2 Holding, Sapi de C.V. y Edgar José Farah Rubiera. Ejecutivo Mercantil Oral Oralidad Mercantil Admite Recurso de Queja. 1 Acdo. en Amparo. Núm. Exp. 103/2024 Recurso de Q. por Juz. 44 Civil de Proceso Oral Q. C. 343/2024.

Institucionales y Servicios Integrales S.A. de C.V. vs. Banco Nacional de México Sa Integrante del Grupo Financiero Banamex. Otros Oralidad Mercantil Nueva Cuenta Ampara y Protege. 1 Acdo. Núm. Exp. 741/2023.

Institucionales y Servicios Integrales S.A. de C.V. Ejecutivo Mercantil Oral Oralidad Mercantil Ampara y Protege. 1 Acdo. Núm. Exp. 741/2023 Amparo Directo D. C. 491/2024.

Joyner González Jaime Michele vs. Seguros Afirme S.A. de C.V. Afirme Grupo Financiero. Oral Mercantil Informe. 1 Acdo. Núm. Exp. 267/2024.

Kone México S.A. de C.V. vs. Banco Ve por más Sa Fideicomiso 38. Ejecutivo Mercantil Oral Oralidad Mercantil Auto. 2 Acdos. Núm. Exp. 749/2024 Principal.

Meat Me México Mercado de Carnes S. de R. L. de C.V. vs. Ramírez Angelino José Manuel. Resc. de Contrato Oralidad Mercantil Sin Diligencia. 1 Acdo. Núm. Exp. 845/2024 Principal.

Meléndez Gerónimo Francisco vs. Flores Ocampo Estela. Otros Oralidad Civil Sin Diligencia. 1 Acdo. Núm. Exp. 133/2022.

Secreto. Ejecutivo Mercantil Oral Oralidad Mercantil Contestación de Demanda. 1 Acdo. Núm. Exp. 125/2024.

Secreto. Cump. de Contrato Oralidad Mercantil Informe. 1 Acdo. en Incidente. Núm. Exp. 431/2024 Inc. de Providencias Precautorias.

Secreto. Ejecutivo Mercantil Oral Oralidad Mercantil Auto. 1 Acdo. en Incidente. Núm. Exp. 435/2024 Inc. de Providencia Precautoria.

Secreto. Providencias Precautorias Mercantil Informe. 1 Acdo. Núm. Exp. 439/2024 Principal.

Secreto. Providencias Precautorias Oral Mercantil Incidente. 2 Acdos. Núm. Exp. 47/2024.

Secreto. Otros Oralidad Mercantil Informe. 1 Acdo. Núm. Exp. 601/2023.

Secreto. Ejecutivo Mercantil Sin Diligencia. 1 Acdo. Núm. Exp. 733/2024 Principal.

Secreto. Providencias Precautorias Mercantil Devolución de Documentos. 1 Acdo. Núm. Exp. 883/2024 Principal.

Sofimex Institución de Garantías, Sociedad Anónima vs. Infraestructura Potencia Manufactura y Desarrollos de México, S.A. de C.V. y Leyva Rojo Lorenzo y Jiménez Cruz María Elena. Providencias Precautorias Mercantil Copia de Entrada. 1 Acdo. Núm. Exp. 89/2023.

AUDIENCIA

Cienfuegos Martínez Adriana Verónica vs. Metlife México S.A. Se Señala Aud. Prelim. Ejecutivo Mercantil Oral Oralidad Mercantil. 1 Audiencia. Núm. Exp. 693/2024 Principal.

LA SECRETARIA DE ACUERDOS
LIC. GRISELDA CORTÉS BENHUMEA

SECRETARÍA "B"
ACUERDOS DEL 6 DE DICIEMBRE DEL 2024

Banco Mercantil del Norte S.A. Institución de Banca Múltiple, Grupo Financiero Banorte vs. Bautista Hernández Joaquín. Exh. Mercantil Remitir Expedientillo. 1 Acdo. en Exhorto. Núm. Exp. 776/2024 Principal Exhorto.

BBVA México, S.A., Institución de Banca Múltiple, Grupo Financiero BBVA México vs. Pérez Hernández Raúl Ángel. Oral Mercantil Exhibe Billete. 1 Acdo. Núm. Exp. 534/2023.

Cadena Ortiz de Montellano José Manuel vs. Procesos y Materiales Lock, S.A. de C.V. y Cadena Ortiz de Montellano Carlos Alberto y Terrazas Rugerio José Luis. Providencias Precautorias Mercantil Razon Actuarial. 1 Acdo. Núm. Exp. 176/2023.

Campos Martínez Carlos vs. Banamex México, S.A. Institución de Banca Múltiple Grupo Financiero Banamex. Oral Mercantil Acuerdo. 1 Acdo. Núm. Exp. 320/2023.

Casa Plarre S.A. de C.V. vs. Cb Bioingenieria de Salud S.A. de C.V. Providencias Precautorias Mercantil Acuerdo. 1 Acdo. Núm. Exp. 572/2023.

García Castells María Montserrat vs. Aurosal Sociedad Anónima de Capital Variable y Saltiel Miranda Jacobo. Resc. de Contrato Oralidad Mercantil Oficios Domicilio. 1 Acdo. Núm. Exp. 594/2024 Principal.

Grupo Meusnier, S.A. de C.V. vs. Aguirre Guzmán José Ma y Rodamientos y Accesorios, S.A. de C.V. Oral Mercantil Autorización. 1 Acdo. Núm. Exp. 244/2023.

Instrumentos y Equipos Falcón, Sociedad Anónima de Capital Variable vs. Maw Asociados, Sociedad Anónima de Capital Variable y Idg Sanzay Group México, Sociedad Anónima de Capital Variable y Tumalan Cuevas Mauricio Carlos y Rosario Estévez Joseph William y Lagunas Martínez Mario y Manzano Morales Omar Alfredo. Ejecutivo Mercantil Oral Oralidad Mercantil Requerimiento. 1 Acdo. Núm. Exp. 996/2024 Principal.

Manzo Hernández Antonio vs. Jordán Doria Iris y C Director General del Registro Público de la Propiedad y de Comercio de la Ciudad de México. Prescrip. Positiva Oralidad Civil Prevención. 1 Acdo. Núm. Exp. 942/2024 Principal.

Mmr Grp México, S de R.L. de C.V. vs. Walbridge de México, S.A. de C.V. Resc. de Contrato Oralidad Mercantil Acuerdo. 3 Acdos. Núm. Exp. 568/2024 Principal.

Unifin Financiera Sab de C.V. vs. Ayala Alpizar Marco Antonio. Resc. de Contrato Oralidad Mercantil Agregar Cedulas. 2 Acdos. Núm. Exp. 702/2021 Principal.

Villanueva Avilés Álvaro vs. Casa de Bolsa Banorte S. de C.V. Grupo Financiero Banorte. Exh. Oral Mercantil Girar Oficio a Presidencia. 1 Acdo. en Exhorto. Núm. Exp. 574/2024 Principal.

MAL PUBLICADO

Pch Servicios Financieros S.A. P. I. de Cv, Sociedad Financiera de Objeto Múltiple, E. N. R vs. Itaca Capital, S.A. P. I. de Cv, Sofom, E. N. R. y Shelley Medina Daniel Manning y Martínez Díaz Ricardo y Reyes Chavarría José Eduardo. Oral Mercantil Acdo. mal Publicado. 2 Acdos. Núm. Exp. 316/2023.

NO PUBLICADO

Casa Plarre S.A. de C.V. vs. Cb Bioingenieria de Salud S.A. de C.V. Providencias Precautorias Mercantil Acuerdo. 2 Acdos. Núm. Exp. 572/2023.

LA SECRETARIA DE ACUERDOS
LIC. GRISELDA CORTÉS BENHUMEA

SECRETARÍA "C"
SIN PUBLICACIÓN

SOLO CONSULTA
SOLO CONSULTA
SOLO CONSULTA

JUZGADOS DE PROCESO ORAL EN MATERIA FAMILIAR

PRIMERO DE PROCESO ORAL EN MATERIA FAMILIAR

SECRETARÍA "A"
ACUERDOS DEL 6 DE DICIEMBRE DEL 2024

Alba Robledo Alma Rosa y Kim Piñon Raúl. Juris. Voluntaria Familiar Sentencia. 2 Acdos. Núm. Exp. 334/2024.
Avilez Tostado Fernando y Urrea Gutiérrez Silvia Yolanda. Ord. Civil Oral Oral Familiar 1 Acdo. Núm. Exp. 1834/2024.
Basurto Aguilar Nancy Elizabeth vs. Romero Vergara Pablo. Ord. Civil Oral Oral Familiar Cedula. 1 Acdo. Núm. Exp. 1141/2024.
Camarillo Luna Sofía vs. Zavala Medel Ramón. Ord. Civil Oral Oral Familiar 1 Acdo. Núm. Exp. 1844/2024.
Chiney Morales Miyuki vs. Jara Mancilla Francisco Vicente. Ord. Civil Oral Oral Familiar 1 Acdo. Núm. Exp. 1637/2024.
Cortés Benavides Gilberto y Cadena Mercado Érika. Juris. Voluntaria Oral Oral Familiar Acta Minima. 1 Acdo. Núm. Exp. 1077/2023.
Delgado Reyes María Alejandra vs. Del Pozo Herrera Fernando. Juris. Voluntaria Familiar Aclaración. 1 Acdo. Núm. Exp. 1071/2021.
García Becerra Irene. Ord. Civil Oral Oral Familiar Certificación. 1 Acdo. Núm. Exp. 710/2022.
García Díaz Jesús vs. Barranco Martínez Mireya. Ord. Civil Oral Oral Familiar 1 Acdo. Núm. Exp. 1577/2024.
Gómez Marín Daniela vs. Maguey Cruz Francisco Javier. Ord. Civil Oral Oral Familiar Cedula de Emplazamiento. 1 Acdo. Núm. Exp. 1504/2024.
Gregorio Gómez Eusebia. Juris. Voluntaria Familiar Prevención. 1 Acdo. Núm. Exp. 1837/2024.
Gutiérrez Cruz Norma Angélica vs. Jiménez Gallardo Noé. Ord. Civil Oral Oral Familiar Certificaciones Uga. 1 Acdo. Núm. Exp. 874/2024.
Jiménez González Claudia Ivette vs. Monroy Ramírez Álvaro. Ord. Civil Oral Oral Familiar 1 Acdo. Núm. Exp. 1831/2024.
Lara Guerrero Juana. Juris. Voluntaria Familiar Oficio/Uga. 1 Acdo. Núm. Exp. 261/2024.
Mata Guzmán Stalin vs. González Consuelo Ivonne. Ord. Civil Oral Oral Familiar Cedula. 1 Acdo. Núm. Exp. 677/2024.
Méndez Taboada Mariann vs. Cruz Balawender José Giancarlo. Juic. Oral de Filia. Oral Familiar 1 Acdo. Núm. Exp. 51/2022.
Mendoza García Emma vs. Olivera Hernández Yudier Alfredo. Ord. Civil Oral Oral Familiar 1 Acdo. Núm. Exp. 1841/2024.
Merino Rivas María Moncerrate. Juris. Voluntaria Familiar Mp. 1 Acdo. Núm. Exp. 224/2024.
Miranda Herrera Mónica vs. Figueroa Balanzar Esteban. Ord. Civil Oral Oral Familiar Cedula. 1 Acdo. Núm. Exp. 1100/2024.
Olvera Flores María Bertha vs. Pérez Guevara Ignacio. Ord. Civil Oral Oral Familiar 1 Acdo. Núm. Exp. 767/2024.
Otañez Carrizosa Josefina. Juris. Voluntaria Familiar Informe del Imss. 2 Acdos. Núm. Exp. 1241/2024.
Patlan García Fernando vs. Velázquez Íñiguez Alicia. Ord. Civil Oral Oral Familiar 1 Acdo. Núm. Exp. 1781/2024.
Ramírez Guerra Miriam Guadalupe vs. Olvera Rosales Francisco. Ord. Civil Oral Oral Familiar Uga. 1 Acdo. Núm. Exp. 877/2024.
Ramírez Heredia José Alfonso vs. Martínez García Nallely. Ord. Civil Familiar 1 Acdo. Núm. Exp. 1754/2024.
Ramírez Lynn Jimena Eugenia. Ord. Civil Oral Oral Familiar 1 Acdo. Núm. Exp. 1840/2024.
Sánchez Sánchez Hildegarda vs. Vásquez Flores Joaquín. Juic. Oral de Filia. Oral Familiar Cedula. 1 Acdo. Núm. Exp. 544/2024.
Ugalde Arroyo Miriam vs. Morales Sánchez Fernando. Ord. Civil Oral Oral Familiar Cedula. 1 Acdo. Núm. Exp. 1304/2024.
Velázquez Borboa José Alfonso vs. Esparza Hernández Priscila Pamela. Ord. Civil Oral Oral Familiar Certificaciones Uga. 1 Acdo. Núm. Exp. 1240/2024.
NO PUBLICADOS
Báeza Oliva Laura vs. Fernández Canales Francisco Efrén. Ord. Civil Oral Oral Familiar no Publ. 05/12/2024. 1 Acdo. Núm. Exp. 1824/2024.
Nava Guadalupe Abraham vs. Navas Hurtado Esther. Ord. Civil Oral Oral Familiar no Publ. 05/12/2024. 1 Acdo. Núm. Exp. 700/2024.
Torres Velázquez Enrique vs. Suárez Mendoza Mayola Érica. Ord. Civil Oral Oral Familiar no Publ. 05/12/2024. 1 Acdo. Núm. Exp. 1817/2024.

LA SECRETARIA JUDICIAL POR MINISTERIO DE LEY
LIC. TULA LUISA FERNANDA BÁRCENA HERNÁNDEZ

SECRETARÍA "B"
ACUERDOS DEL 6 DE DICIEMBRE DEL 2024

Díaz Álvarez Jean Carlo vs. Rodríguez Barrera Herandy Itzel. Ord. Civil Oral Oral Familiar 1 Acdo. Núm. Exp. 1838/2024.
Dueñas Ortega Liliana y Ricardo Francisco Xavier Arriola Pérez. Oral Familiar 1 Acdo. Núm. Exp. 678/2019.
González Cortez Adic Aurora. Juris. Voluntaria Familiar 1 Acdo. Núm. Exp. 982/2023.
Guzmán Enríquez María del Rocío vs. Ibarra Martínez Mario. Ord. Civil Oral Oral Familiar 1 Acdo. Núm. Exp. 808/2024.
Guzmán Nares María Teresa vs. Benjamín Iran Nava Hernández. Juic. Oral de Filia. Oral Familiar 1 Acdo. en Otros. Núm. Exp. 495/2018 Bis. 1 Vía de Apremio.
Martínez Encarnación. Juris. Voluntaria Familiar 1 Acdo. Núm. Exp. 1835/2024.
Montiel Rivera Judith Anastacia vs. Azuri Vallejo Gibran Brahim. Ord. Civil Oral Oral Familiar Entrega Billete. 1 Acdo. Núm. Exp. 568/2024.
Sánchez Domínguez Bibiana Paola vs. Sánchez Mejía Gabriel y Juez Trigésimo Octavo del Registro Civil de la Ciudad de México. Ord. Civil Oral Oral Familiar 1 Acdo. Núm. Exp. 1842/2024.
Serralde Romero Edgar Iván vs. Hernández Cortés Ana Cristina. Ord. Civil Oral Oral Familiar 1 Acdo. Núm. Exp. 1832/2024.
NO PUBLICADOS
Chávez Nahuatlato Alan Rafael. Ord. Civil Oral Oral Familiar No Piblicado del 4 de Diciembre del 2024. 1 Acdo. Núm. Exp. 1658/2024.
Coss Sustaita Patricia. Juris. Voluntaria Familiar No Publcado del 4 de Diciembre del 2024. 1 Acdo. Núm. Exp. 395/2024.

LA SECRETARIA JUDICIAL POR MINISTERIO DE LEY
LIC. MARCELA ODETTE RANGEL ARANDA

SECRETARÍA "C"
ACUERDOS DEL 6 DE DICIEMBRE DEL 2024

Ángel Espíndola Francisca vs. C Director General del Registro Civil de la Ciudad de México. Ord. Civil Oral Oral Familiar 1 Acdo. Núm. Exp. 1836/2024.
Avendaño Zapotitla José Adalberto vs. González Hernández Yunuem. Ord. Civil Oral Oral Familiar 1 Acdo. Núm. Exp. 1833/2024.
Cruz Montes Leticia. Juris. Voluntaria Familiar 1 Acdo. Núm. Exp. 1830/2024.
Flores Rojas Francisca Catalina. Juris. Voluntaria Familiar 1 Acdo. Núm. Exp. 1839/2024.
García Lorenzo Israel vs. Quezada Trejo Dorangelia. Ord. Civil Oral Oral Familiar Expedientillo. 1 Acdo. Núm. Exp. 1746/2024.
González Ramos Héctor vs. C Director del Registro Civil de la Ciudad de México. Ord. Civil Oral Oral Familiar 1 Acdo. Núm. Exp. 399/2024.
Luna Bautista Donnet vs. Luis Eduardo Jurado Nieves. Juic. Oral de Filia. Oral Familiar Billete. 1 Acdo. Núm. Exp. 956/2019.
Martínez Zavaleta Ana Karen vs. Tovar Colorado Alan Jair. Ord. Civil Oral Oral Familiar Emplazamiento. 1 Acdo. Núm. Exp. 1436/2024.
Pérez Estrada Adriana Jeseli vs. Martínez Vázquez Emir. Juic. Oral de Filia. Oral Familiar 1 Acdo. Núm. Exp. 1046/2023.
Pérez Licóna Jorge Sony vs. García Rosete Reyna Natali. Ord. Civil Oral Oral Familiar 1 Acdo. Núm. Exp. 1843/2024.
Ramos Ramírez Paola Carmen vs. Osorio Téllez Miguel Antonio. Juic. Oral de Filia. Oral Familiar Entrega Billete. 1 Acdo. Núm. Exp. 1019/2023.

SOLO CONSULTA
SOLO CONSULTA
SOLO CONSULTA

Sistema Nacional para el Desarrollo Integral de la Familia vs. Meza González Jesús y Gallegos Licea Joceline Alejandra y Gallegod Lara Antonio y Licea Romero María Luisa. Juic. Oral Especial de Pérd. de la Patria Potest. Oral Familiar 1 Acdo. Núm. Exp. 1269/2024.

NO PUBLICADOS

Correa Velasco María Antonieta. Juris. Voluntaria Familiar Acdo. no Publ. del 05 Dic 2024. 2 Acdos. Núm. Exp. 1516/2024.

González Santillán Marcos. Juris. Voluntaria Familiar Acdo. no Publ. del 05 Dic 2024. 1 Acdo. Núm. Exp. 1393/2024.

Mendoza Rosales María Leonor y Puga Palacios Javier Gerardo. Especial Familiar Acdo. no Publ. del 05 Dic 2024. 1 Acdo. Núm. Exp. 546/2024.

Miranda Favela Blanca Patricia vs. Hernández Aguilar José Guadalupe. Juic. Oral de Filia. Oral Familiar Acdo. no Publ. del 05 Dic 2024. 1 Acdo. Núm. Exp. 853/2024.

Pañuelas Galaviz Bertha Alicia vs. Cázares Escalante Sergio Genaro. Ord. Civil Oral Oral Familiar Acdo. no Publ. del 05 Dic 2024. 1 Acdo. Núm. Exp. 1616/2024.

Rodríguez Guzmán Jocelyn vs. Israel Hernández Luna. Oral Familiar Acdo. no Publ. del 05 Dic 2024. 1 Acdo. Núm. Exp. 306/2020.

Villagrána Alvarado Irma Verónica vs. Pérez Moreno Guillermo. Oral Familiar Expedientillo. 1 Acdo. Núm. Exp. 889/2018.

Zavala Cedillo Socorro. Oral Familiar Acdo. no Publ. del 05 Dic 2024. 2 Acdos. Núm. Exp. 583/2016.

Zavala Tepoxteco Layra Yazmín. Juris. Voluntaria Familiar Acdo. no Publ. del 05 Dic 2024. 1 Acdo. Núm. Exp. 249/2024.

AUDIENCIA NO PUBLICADA

Zambrano Herrera Gabriela y Cortés Carrera Santiago. Acta Mínima no Publ. del 5 de Diciembre del 2024 Ord. Civil Oral Oral Familiar. 1 Audiencia. Núm. Exp. 949/2024.

NO PUBLICADO

Zambrano Herrera Gabriela y Cortés Carrera Santiago. Ord. Civil Oral Oral Familiar Sent. Def. no Publ. del 5 de Diciembre del 2024 1 Núm. Exp. 949/2024

SENTENCIA DEFINITIVA DEL 6 DE DICIEMBRE DEL 2024

Damacio Clavijo Rodimiro vs. Gómez Orihuela Jazmín. Ord. Civil Oral Oral Familiar Sent. Def. 1 Núm. Exp. 1063/2024

EL SECRETARIO JUDICIAL
LIC. JOSÉ LUIS GARCÍA CAMARILLO

SEGUNDO DE PROCESO ORAL EN MATERIA FAMILIAR DE LA CDMX

SECRETARÍA "A"
ACUERDOS DEL 6 DE DICIEMBRE DEL 2024

Arvizu Mondragón Arturo Eduardo vs. Ángeles Salvador Marisol. Oral Familiar 1 Acdo. Núm. Exp. 913/2024.

Cárdenas Sosa Raúl vs. Rodríguez Jiménez Laura Angélica. Oral Familiar 1 Acdo. Núm. Exp. 1634/2024.

Corona López Leticia vs. Gerónimo Rodríguez Edgar. Oral Familiar 1 Acdo. Núm. Exp. 1598/2024.

Corrales Correa Francia Enith y Kallas Konstadinos Georgeos. Oral Familiar Fecha Distancia. 1 Acdo. Núm. Exp. 1736/2024.

Del Valle Quirarte Martha Fernanda vs. C Director General del Registro Civil de la Ciudad de México. Oral Familiar 1 Acdo. Núm. Exp. 1772/2024.

Díaz González Marcelino vs. Nájera Gutiérrez María del Socorro. Oral Familiar 1 Acdo. Núm. Exp. 1523/2024.

Domínguez Ballesteros Gabriela vs. Vázquez Salinas Israel. Oral Familiar 1 Acdo. Núm. Exp. 1745/2024.

Galicia Illescas Martha Beatriz. Juris. Voluntaria Familiar Llegada de Autos. 1 Acdo. Núm. Exp. 178/2024.

García Abarca Carolina. Juris. Voluntaria Familiar 1 Acdo. Núm. Exp. 1048/2024.

García Martínez Karina Ruth vs. Sánchez Hernández Bryan Adrián. Oral Familiar Inhibe. 1 Acdo. Núm. Exp. 1856/2024.

González Benítez Edgar Alejandro vs. García Ortega Frida Yamilet y Gadea Enríquez Juan Carlos. Oral Familiar Previene. 1 Acdo. Núm. Exp. 1832/2024.

González Madrid Ivonne vs. Olvera Moreno Arturo. Oral Familiar Previene. 1 Acdo. Núm. Exp. 1835/2024.

Gutiérrez Chávez Miguel Ángel. Juris. Voluntaria Familiar 2 Acdos. Núm. Exp. 1655/2024.

Hernández Reséndiz María. Juris. Voluntaria Familiar Desechado. 1 Acdo. Núm. Exp. 1595/2024.

Huidobro Peña Belén vs. Poblete Martínez Gerardo. Oral Familiar 1 Acdo. Núm. Exp. 1559/2024.

Jiménez Zapiain Samantha Josselin y de Jesús Null Null vs. Monroy Martínez Emilio Noé. Oral Familiar Admite. 1 Acdo. Núm. Exp. 1886/2024.

López Vázquez Reyes. Juris. Voluntaria Familiar Previene. 1 Acdo. Núm. Exp. 1838/2024.

Lugo Castillo Sofía. Juris. Voluntaria Familiar 1 Acdo. Núm. Exp. 805/2024.

Manzano y González Hipólita Carmen vs. Martínez Leyva Gloria. Ord. Civil Oral Oral Familiar 1 Acdo. Núm. Exp. 799/2022 Tomo II.

Martínez González Anselmo su Sucesión vs. C Director del Registro Civil de la Ciudad de México. Oral Familiar Sala Confirma. 1 Acdo. Núm. Exp. 1291/2024.

Mendoza Guzmán Pedro Luis vs. Silva Álvarez Laura. Ord. Civil Oral Oral Familiar 1 Acdo. Núm. Exp. 706/2024.

Meza Rojas Fátima Montserrat vs. Adalla García Luis Alberto. Oral Familiar 1 Acdo. Núm. Exp. 1661/2024.

Mondragón Fernández Julio César vs. Ramírez Ramírez Guillermina. Oral Familiar Admite. 1 Acdo. Núm. Exp. 1841/2024.

Mora Muñoz Julio César vs. Martínez Dealmonte Angélica. Ord. Civil Oral Oral Familiar 1 Acdo. Núm. Exp. 691/2024.

Moreno Apolinar Polet vs. Wolf Sánchez Bernardo. Oral Familiar Previene. 1 Acdo. Núm. Exp. 1844/2024.

Negrete Maqueda Ana María vs. Vanegas Onofre Mario. Oral Familiar 1 Acdo. Núm. Exp. 864/2023.

Olivo Charco Alejandro y Ortiz Muñoz Josefa. Juris. Voluntaria Familiar Fecha. 1 Acdo. Núm. Exp. 1574/2024.

Pérez de Paz Alan Eduardo vs. Aldama Brito Pamela Elizabeth. Ord. Civil Oral Oral Familiar 1 Acdo. Núm. Exp. 703/2024.

Salinas Benhumea Ileana vs. Esquivel García José. Oral Familiar 1 Acdo. Núm. Exp. 877/2024.

Sánchez Olea Amaury Israel vs. Flores Quezada Daniela Trinidad. Oral Familiar 2 Acdos. Núm. Exp. 844/2024.

Servín Guzmán Carlos Ignacio vs. García Rosales Ana Elisa. Oral Familiar 1 Acdo. Núm. Exp. 1180/2024.

Silva Valdeolivar Aldo Leonel vs. Castañeda Luja Viviana Isabel. Oral Familiar 1 Acdo. Núm. Exp. 1168/2024.

Tosqui Rosales Magnolia vs. Osorio Muñoz Rafael. Juic. Oral de Filia. Oral Familiar Contesta y Fecha. 1 Acdo. Núm. Exp. 583/2024.

Zarco Mercado Héctor Eduardo vs. Sánchez Cruz Jocelyn Zareyda. Oral Familiar 1 Acdo. Núm. Exp. 1360/2024.

Zenteno Monroy Silvia Virginia vs. Muñoz Botello Efraín su Sucesión. Oral Familiar 1 Acdo. Núm. Exp. 1679/2024.

Zermeño González Luz María vs. Rojas Alonso Juan. Juic. Oral de Filia. Oral Familiar 2 Acdos. Núm. Exp. 382/2023.

AUDIENCIA

Capilla Canábal Adrián Mauricio vs. Tovalin Plascencia Ingrid Araceli. 784-24 Aud. 272 B Cpc Sent. Ord. Civil Oral Oral Familiar. 1 Audiencia. Núm. Exp. 784/2024.

LA SECRETARIA JUDICIAL
LIC. CLAUDIA MARGARITA BARROSO GARCÍA

SECRETARÍA "B"
ACUERDOS DEL 6 DE DICIEMBRE DEL 2024

Cruz Morales Jaquelina. Juris. Voluntaria Familiar Se Previene. 1 Acdo. Núm. Exp. 1839/2024.

Cruz Reyes Héctor vs. Cruz Vázquez Héctor y Vázquez Hernández Nancy. Ord. Civil Oral Oral Familiar 1 Acdo. Núm. Exp. 545/2024.

Figueroa Gallegos Karen Lizeth. Oral Familiar Se Admite. 1 Acdo. Núm. Exp. 1734/2024.

Frías Patiño Edna Donaji y Carlos Valadez Flavio. Oral Familiar Se Previene. 1 Acdo. Núm. Exp. 1833/2024.

González Apartado Mitzy vs. Jiménez Ramírez Juan. Oral Familiar 3. 3 Acdos. Núm. Exp. 821/2024.

Hernández Castillo Ana Rosa vs. Núñez Ávila Víctor Hugo. Oral Familiar Se Admite. 1 Acdo. Núm. Exp. 1836/2024.

Krauze de Orellana Clara Eugenia vs. García Chávez Héctor Tetancahui. Oral Familiar 2. 2 Acdos. Núm. Exp. 977/2023.

Morisco Huerta María Luisa vs. Bernal Villalobos Javier. Oral Familiar Se Requiere Traslado. 1 Acdo. Núm. Exp. 1109/2024.

Olmos Quintero Paola y García Ruíz José Juan. Oral Familiar Se Previene. 1 Acdo. Núm. Exp. 1842/2024.

SOLO CONSULTA

Rivera García Cristina vs. García García Wilfrido. Ord. Civil Oral Oral Familiar 1 Acdo. Núm. Exp. 701/2024.
Rodríguez José Reyes vs. Ríos Torres Silvia. Oral Familiar Se Admite. 1 Acdo. Núm. Exp. 1830/2024.
Ruíz Muñoz Luis Daniel vs. Miranda Aguiñiga Zabdi Joyce. Oral Familiar 1 Acdo. Núm. Exp. 92/2024.
Suárez García Ximena. Oral Familiar Se Admite. 1 Acdo. Núm. Exp. 1596/2024.
Vilchis Andrade Omar Isaías vs. Jáuregui del Olmo Verónica Lucina. Oral Familiar 1 Acdo. Núm. Exp. 1145/2024.
Zenteno Cortez Montserrat y Amiano Giraldo Víctor Manuel vs. Juzgado 9 Noveno del Registro Civil en la Alcaldia Miguel Hidalgo de la Ciudad de México. Oral Familiar 2. 2 Acdos. Núm. Exp. 1223/2024.
AUDIENCIA
Ibarra Sánchez María Fernanda vs. Jiménez López Jorge Juan. Aud. 272 B Ord. Civil Oral Oral Familiar. 1 Audiencia. Núm. Exp. 731/2024.

LA SECRETARIA JUDICIAL
LIC. MONSERRAT NEGRETE VEGA

SECRETARÍA "C"
ACUERDOS DEL 6 DE DICIEMBRE DEL 2024

Acatitla Sánchez Norma Beatriz. Juris. Voluntaria Familiar 1 Acdo. Núm. Exp. 1825/2024.
Arias García Katia Teresa vs. Rivera Sales David. Oral Familiar 1 Acdo. Núm. Exp. 1491/2024.
Ávila Ávila José Luis vs. Urueña Alonso Karla Lizbeth. Oral Familiar 1 Acdo. Núm. Exp. 1531/2024.
Bautista Sandoval Diana Shamyl vs. De la O. Salinas Alan. Oral Familiar 1 Acdo. Núm. Exp. 1083/2024.
Beristain Contreras Cynthia Abigail y Prado Sánchez Luis Enrique. Oral Familiar 1 Acdo. Núm. Exp. 1636/2024.
Castor Juana. Juris. Voluntaria Familiar 1 Acdo. Núm. Exp. 1816/2024.
Castro Melgarejo Guadalupe Elizabeth vs. Delgado Serrano Eduardo Enrique. Oral Familiar 1 Acdo. Núm. Exp. 1323/2024.
Cerón Olmos José Luis. Juris. Voluntaria Familiar 1 Acdo. Núm. Exp. 1624/2024.
De Jesús Null Verónica y Sherril Cope Megan vs. Escobedo Romo Luis Antonio. Oral Familiar 1 Acdo. Núm. Exp. 1083/2023.
De Santiago González Reyna. Juris. Voluntaria Familiar 1 Acdo. Núm. Exp. 1720/2024.
Enríquez Guerra Gabriela vs. González López Carlos Alberto. Oral Familiar 1 Acdo. Núm. Exp. 1116/2023.
Flores Rivera Iyali Adrianaysergio Eduardo Mendoza Muñoz. Oral Familiar 1 Acdo. Núm. Exp. 174/2021 Vía de Apremio II.
Galicia Arguello Ixtla Genin vs. Silva Tapia Víctor Hugo. Ord. Civil Oral Oral Familiar 1 Acdo. Núm. Exp. 732/2024.
García Nigaglioni Natalia vs. Wolf Matthew Philip. Oral Familiar 1 Acdo. Núm. Exp. 1347/2024.
Gómez Pérez David Eduardo vs. Hernández Montes de Oca Cristina Isabel. Juic. Oral de Filia. Oral Familiar 1 Acdo. Núm. Exp. 366/2024.
González Sojo Luis Gerardo vs. Diana Areli Espinosa Mendoza. Juic. Oral de Filia. Oral Familiar 1 Acdo. Núm. Exp. 117/2016.
Gutiérrez Serrano María Auxiliadora vs. Juárez Salgado Francisco Javier. Oral Familiar 1 Acdo. Núm. Exp. 825/2024.
Jiménez García Ileana. Juris. Voluntaria Familiar 1 Acdo. Núm. Exp. 780/2024.
Juárez Manuel su Sucesión. Juris. Voluntaria Familiar 1 Acdo. Núm. Exp. 804/2023.
Lagos Hernández Antelma. Juris. Voluntaria Familiar 1 Acdo. Núm. Exp. 705/2024.
Martínez García Gregorio vs. Luna Vega María Paola. Oral Familiar 1 Acdo. Núm. Exp. 930/2024.
Mondragón Vázquez Celia Gyhisleine vs. Zúñiga Farrera Cristopher. Oral Familiar 2 Acdos. Núm. Exp. 1504/2024.
Ortiz Martínez Liliana. Juris. Voluntaria Familiar 1 Acdo. Núm. Exp. 1843/2024.
Rafael Martínez María Cecilia. Juris. Voluntaria Familiar 1 Acdo. Núm. Exp. 681/2024.
Rodríguez Gutiérrez Martha Susana vs. Alberto Lorenzana Padilla. Ord. Civil Familiar 1 Acdo. Núm. Exp. 240/2014 Tomo III.
Rodríguez Hernández Mónica vs. Chamlati García Juan Felipe. Oral Familiar 1 Acdo. Núm. Exp. 1714/2024.
Rosales Juárez Argelia. Juris. Voluntaria Familiar 1 Acdo. Núm. Exp. 708/2024.
Rosas Mendoza Norma Piedad vs. Torres Gutiérrez Víctor Gabriel. Oral Familiar 1 Acdo. Núm. Exp. 1248/2024.
Santacruz Córdova Frida Sofía vs. Fuentes Toledo Fleuri. Oral Familiar 1 Acdo. Núm. Exp. 879/2023.
Tovar Sánchez Susana vs. Dorantes Romero Antonio. Oral Familiar 1 Acdo. Núm. Exp. 30/2021 Tomo III.
Vela Barranco Marzosol y Vela Rodríguez José Luis y Barranco Alcaraz María Rosalina. Juris. Voluntaria Familiar 1 Acdo. Núm. Exp. 1744/2024.
Zurita Ortega Laura Viridiana vs. Velázquez Romero Juan Antonio. Ord. Civil Oral Oral Familiar 1 Acdo. Núm. Exp. 690/2024.
AUDIENCIAS
Peña Castro Viviana Isabel vs. Muñoz Guerrero Alex Michelle. Oral Familiar. 1 Audiencia. Núm. Exp. 1398/2024.
Zenil Díaz Dulce Ivonne vs. Hernández Cervantes Erick. Juic. Oral de Filia. Oral Familiar. 1 Audiencia. Núm. Exp. 672/2023.
SENTENCIA DEFINITIVA DEL 6 DE DICIEMBRE DEL 2024
Zenil Díaz Dulce Ivonne vs. Hernández Cervantes Erick. Juic. Oral de Filia. Oral Familiar 1 Núm. Exp. 672/2023

EL SECRETARIO JUDICIAL
LIC. LUCIO CAÍN GARCÍA ROBLES

TERCERO DE PROCESO ORAL EN MATERIA FAMILIAR

SECRETARÍA "A"
ACUERDOS DEL 6 DE DICIEMBRE DEL 2024

Barrerto Moreno Anahi Lissette vs. Dorantes Hernández César Augusto. Ord. Civil Familiar 1 Acdo. Núm. Exp. 1100/2023.
Castillo Gordillo Mayra Cinthia vs. Lima Rendón José Antonio. Especial Familiar 2 Acdos. Núm. Exp. 1651/2024.
Cervantes Nieto Julieta y Pulido Copete Johan Alexander. Especial Familiar 1 Acdo. Núm. Exp. 1554/2024.
Domínguez Cordero Dolores Margarita vs. Soriano Valdés Pedro Refugio. Especial Familiar 1 Acdo. Núm. Exp. 624/2024.
Flores Vázquez Paulina Adarene. Juris. Voluntaria Familiar 1 Acdo. Núm. Exp. 1241/2024.
Funakubo Masahide vs. Director General del Registro Civil de la Ciudad de México. Oral Familiar 1 Acdo. en Expedientillo. Núm. Exp. 1671/2024.
García Pérez Gustavo vs. Puebla Rodríguez Juanita Araceli. Especial Familiar 1 Acdo. Núm. Exp. 1201/2024.
González López José Antonio vs. Quezada Tecuapetla Thalia Itzel. Especial Familiar 1 Acdo. Núm. Exp. 577/2024.
González Azamar Miguel vs. Palacios Téllez Raúl y González Barrera Rosa Isela. Oral Familiar 1 Acdo. Núm. Exp. 597/2021.
Guerrero García Luz María vs. C Director General del Registro Civil de la Ciudad de México. Ord. Civil Familiar 2 Acdos. Núm. Exp. 304/2024.
Jacobo Aboytes Liliana y Moreno Hernández Josué Israel. Especial Familiar 1 Acdo. Núm. Exp. 1854/2024.
Lara Herrera Virginia vs. Medina Rosales Luis. Especial Familiar 1 Acdo. Núm. Exp. 1237/2024.
Legorreta Altamirano Brenda y Igartua Amuchastegui Rafael y Luna Zavaleta Ana Laura. Juris. Voluntaria Oral Oral Familiar 1 Acdo. Núm. Exp. 370/2024.
López Ramírez Olga Patricia y Bernabé Quintana Luis Antonio. Especial Familiar 1 Acdo. Núm. Exp. 1737/2024.
López Rosales Karen Patricia vs. Bautista Bernal Jorge Antonio. Juic. Oral de Filia. Oral Familiar 1 Acdo. Núm. Exp. 1101/2022.
Maya López Leticia vs. Director General del Registro Civil de la Ciudad de México. Oral Familiar 1 Acdo. Núm. Exp. 477/2024.
Mendoza y Pinzón Sylvia Leonor vs. Becerril Garduño Angélica. Oral Familiar 1 Acdo. Núm. Exp. 777/2023.
Morales Domínguez Pedro. Juris. Voluntaria Familiar 1 Acdo. Núm. Exp. 617/2024.
Palacios Chavarría Beatriz y González Damián Mateo. Especial Familiar 1 Acdo. Núm. Exp. 1084/2024.

SOLO CONSULTA
SOLO CONSULTA
SOLO CONSULTA

Ramírez Álvarez Daniela vs. Blandon Agudelo Wilder. Juic. Oral Especial de Pérd. de la Patria Potest. Oral Familiar 1 Acdo. Núm. Exp. 301/2022.
Román Aguilar Mercedes Isabel y Núñez Valdivia Hugo Alejandro. Especial Familiar 1 Acdo. Núm. Exp. 1381/2024.
Salas Eslava Maricel. Juris. Voluntaria Familiar 1 Acdo. Núm. Exp. 827/2023.
Solís Almonte Víctor vs. Ibarra Mendoza Berenice Lizette. Especial Familiar 1 Acdo. Núm. Exp. 1751/2024.
Tovar Rosales Ana Jeanny y Jorge Manuel Chávez Piña. Oral Familiar 1 Acdo. en Expedientillo. Núm. Exp. 340/2020.
Velázquez Albarrán María de Los Ángeles vs. Jiménez Azanza Ciro Damián. Especial Familiar 1 Acdo. Núm. Exp. 1127/2024.
Villafranco Luna Paola vs. Hidalgo Sánchez Alonso. Especial Familiar 1 Acdo. Núm. Exp. 927/2024.
Vinaja Carrasco Juana. Juris. Voluntaria Familiar 1 Acdo. Núm. Exp. 1110/2024.
Wagner López Shirley Heidi Yjosé Manuel Sánchez Adán. Ord. Civil Oral Oral Familiar 1 Acdo. Núm. Exp. 551/2015.
Yáñez Portugal Irma. Juris. Voluntaria Familiar 1 Acdo. Núm. Exp. 1207/2024.
AUDIENCIAS
Atilano Mora Olga vs. Mora Venegas Francisco. Especial Familiar. 1 Audiencia. Núm. Exp. 744/2024.
Rodríguez Puertas Roberto y Culebro Encinas Angélica Pamela. Oral Familiar. 1 Audiencia. Núm. Exp. 1194/2024.

SENTENCIAS DEFINITIVAS DEL 6 DE DICIEMBRE DEL 2024

Atilano Mora Olga vs. Mora Venegas Francisco. Especial Familiar 1 Núm. Exp. 744/2024
Medrano Jiménez Javier vs. Martínez Jiménez Norma Beatriz. Especial Familiar 1 Núm. Exp. 1007/2024
Rodríguez Puertas Roberto y Culebro Encinas Angélica Pamela. Oral Familiar 1 Núm. Exp. 1194/2024

EL SECRETARIO JUDICIAL
LIC. JORGE MACÍAS SÁNCHEZ

SECRETARÍA "B"
ACUERDOS DEL 6 DE DICIEMBRE DEL 2024

Anaya Pedrero Yaneli Berenice. Juris. Voluntaria Familiar 1 Acdo. Núm. Exp. 1788/2024.
Cano Rosas Maricarmen vs. Ricardo Morales Francisco Javier. Especial Familiar 1 Acdo. en Expedientillo. Núm. Exp. 925/2024.
Carrillo Salazar Eloísa vs. Antolín Sánchez Julio César. Especial Familiar 1 Acdo. Núm. Exp. 1212/2024.
Chávez Crisóstomo Beatriz. Juris. Voluntaria Familiar 1 Acdo. Núm. Exp. 102/2024.
Del Valle Rábago María Patricia. Juris. Voluntaria Familiar 1 Acdo. Núm. Exp. 1798/2024.
Durán Guerrero Carlos vs. Marín Romo María del Refugio. Especial Familiar 1 Acdo. Núm. Exp. 1245/2024.
Esquivel López Alma Lilia. Juris. Voluntaria Familiar 2 Acdos. Núm. Exp. 1250/2024.
Flores Silva Iris Liliana vs. Larios Mina Said Antonio. Controversias del Orden Familiar Familiar 1 Acdo. Núm. Exp. 1348/2024.
Gómez Morales Eduardo Luis. Juris. Voluntaria Familiar 1 Acdo. Núm. Exp. 102/2022.
González Zamora Silvia Beatriz vs. Sánchez Careaga Jorge Enrique. Especial Familiar 1 Acdo. Núm. Exp. 1385/2024.
Herrera Mendoza Jorge Alberto. Juris. Voluntaria Familiar 1 Acdo. Núm. Exp. 1192/2024.
Islas Díaz Fernando Joaquín y Valle Capire Verónica. Ord. Civil Oral Oral Familiar 1 Acdo. Núm. Exp. 275/2017.
Martínez Valle Marco Isaías vs. C Director General del Registro Civil de la Ciudad de México y C Director General del Registro Nacional de Población e Identidad de la Secretaria de Gobernación. Oral Familiar 1 Acdo. Núm. Exp. 1418/2024.
Martínez Zepeda Linda Raquel vs. Hernández Soto Sergio Alfonso. Oral Familiar 3 Acdos. Núm. Exp. 1222/2024.
Meneses Aguilar Javier vs. Alcibar Montuy Frida. Especial Familiar 2 Acdos. Núm. Exp. 1108/2024.
Pacheco Martínez Guadalupe. Juris. Voluntaria Familiar 3 Acdos. Núm. Exp. 1332/2024.
Pérez Sierra Daniel. Juris. Voluntaria Oral Oral Familiar 1 Acdo. Núm. Exp. 92/2024.
Ramírez Ferrusca Ana Lilia. Juris. Voluntaria Familiar 1 Acdo. Núm. Exp. 1692/2024.
Ramírez Sánchez Itandehui y Becerra Vázquez Rafael. Vía de Apremio Familiar 1 Acdo. Núm. Exp. 962/2018 Vía de Apremio III.
Razo Lozada Rosa. Juris. Voluntaria Familiar 2 Acdos. Núm. Exp. 1155/2024.
Ruíz Otero María del Carmen vs. Ramírez Hernández Eleasar. Ord. Civil Familiar 1 Acdo. Núm. Exp. 1035/2023.
Sánchez Tafolla Ana Carolina Raquel vs. Navarro López Juan Carlos. Juic. Oral de Filia. Oral Familiar 1 Acdo. Núm. Exp. 500/2022.
Torres Cuevas Román vs. Gallegos Aldama María Fernanda. Especial Familiar 1 Acdo. Núm. Exp. 1872/2024.
Torres Michua Armando vs. Zarco Monroy Rosa María. Especial Familiar 2 Acdos. Núm. Exp. 1772/2024.
Torres Ramírez María Isabel vs. Valdez Monroy Felipe Gilberto. Oral Familiar 1 Acdo. Núm. Exp. 1875/2024.
Urrutia Muñoz Lizbeth Laura vs. González Terrón Edgar Darío. Especial Familiar 1 Acdo. Núm. Exp. 1620/2024.
Vargas Fragoso María del Ángel vs. Martínez Varela Noé. Especial Familiar 1 Acdo. Núm. Exp. 1868/2024.
Vázquez García Alex Sandy vs. Manzo Moredia Ricardo. Especial Familiar 1 Acdo. Núm. Exp. 1865/2024.
Velázquez Vargas José Daniel vs. Cortés López Rosalinda. Juic. Oral de Filia. Oral Familiar 1 Acdo. Núm. Exp. 788/2024.

LA SECRETARIA JUDICIAL
LIC. MARÍA FÉLIX SÁNCHEZ PORRAS

SECRETARÍA "C"
ACUERDOS DEL 6 DE DICIEMBRE DEL 2024

Bernal Quintero Amanda Mirshian vs. Verazas Santoyo Iván. Especial Familiar 1 Acdo. Núm. Exp. 906/2024.
Bravo Bustamante Andrés vs. Espinoza Luna María Reyna. Especial Familiar 1 Acdo. en Expedientillo. Núm. Exp. 1630/2024.
Chavarría Caro Elizabeth Guadalupe vs. García Aguilar Kevin. Juic. Oral de Filia. Oral Familiar 1 Acdo. Núm. Exp. 209/2024.
Farfán Jorge vs. Serrato Bucio Carolina. Especial Familiar 2 Acdos. Núm. Exp. 586/2024.
Gamez Méndez Alejandro Gonzalo. Juris. Voluntaria Familiar 1 Acdo. Núm. Exp. 1460/2024.
García Cruz José Alfredo. Juris. Voluntaria Familiar 2 Acdos. Núm. Exp. 1463/2024.
Gaytán Heredia Quetzali vs. Guzmán Ramírez Alan Andrés. Especial Familiar 1 Acdo. Núm. Exp. 1286/2024.
Gutiérrez González Juan Arnulfo. Juris. Voluntaria Familiar 1 Acdo. Núm. Exp. 1676/2024.
Ibarra Serrato Hugo Alejandro vs. Sánchez González Ofelia. Especial Familiar 1 Acdo. Núm. Exp. 1846/2024.
Jiménez González Vanessa vs. Rodríguez Hurtado Juan Carlos. Oral Familiar 1 Acdo. Núm. Exp. 760/2023.
Jiménez Villegas Mauricio vs. Olivares Muñiz Daniela Monserrat. Especial Familiar 1 Acdo. Núm. Exp. 860/2024.
López Medina Josué Max y Martínez Alba Ana Lidia. Especial Familiar 1 Acdo. Núm. Exp. 1703/2024.
Nava García Sofía del Carmen vs. Santillán Cortés Francisco Javier. Juic. Oral de Filia. Oral Familiar 1 Acdo. Núm. Exp. 1136/2021.
Nieto García Gabriela Natalia. Juris. Voluntaria Familiar 1 Acdo. Núm. Exp. 1739/2024.
Nolasco Hernández Miriam Lucero vs. Yedra Carmona Marco Antonio. Especial Familiar 1 Acdo. Núm. Exp. 1313/2024.
Páez Rivera Isabel vs. Galán Amaro Manuel. Especial Familiar 1 Acdo. Núm. Exp. 583/2024.
Peláez Castillo Alma Karina vs. García Gutiérrez Jonathan Federico. Juic. Oral de Filia. Oral Familiar 1 Acdo. Núm. Exp. 69/2024.
Pineda Arreola Ricardo y Vázquez Villegas Sandra. Especial Familiar 1 Acdo. Núm. Exp. 1193/2024.
Radilla Echeverría Ángel. Juris. Voluntaria Familiar 1 Acdo. Núm. Exp. 1079/2024.
Ramiro Ramiro Yolanda vs. Alcaraz Juárez Rafael Clemente. Especial Familiar 1 Acdo. Núm. Exp. 999/2024.
Ramos Peña Érika Pilar. Juris. Voluntaria Familiar 1 Acdo. Núm. Exp. 1686/2024.

SOLO CONSULTA
SOLO CONSULTA
SOLO CONSULTA

Rionda Morfín Pamela Elizabeth y Rionda Morfín Pamela Elizabeth vs. Cuéllar Valerio Gustavo Orlando y Cuéllar Valerio Gustavo Orlando. Juic. Oral de Filia. Oral Familiar 1 Acdo. en Expedientillo. Núm. Exp. 460/2024.
Serrano Esquivel María Elena. Juris. Voluntaria Familiar 1 Acdo. Núm. Exp. 1726/2024.
Sistema para el Desarrollo Integral de la Familia de la Ciudad de México vs. Díaz del Ángel Sandra Maricela y Díaz Posadas Roberto Arturo y del Ángel Meneses Maricela. Juic. Oral Especial de Pérd. de la Patria Potest. Oral Familiar 1 Acdo. Núm. Exp. 16/2023.
Viramontes Serna Susana Virginia vs. Monroy Caballero Luis Eduardo. Especial Familiar 1 Acdo. Núm. Exp. 1773/2024.
AUDIENCIA
Dionicio Herrera Joana vs. Sosa Hernández Carlos Estefano. Acta Minima Juic. Oral de Filia. Oral Familiar. 1 Audiencia. Núm. Exp. 1156/2024.

SENTENCIA DEFINITIVA NO PUBLICADA DEL 6 DE DICIEMBRE DEL 2024

Fosado Rebollo Emma Fernanda vs. Castelazo Alba Héctor Enrique. Especial Familiar Sent. Def. 1 Núm. Exp. 859/2024

LA SECRETARIA JUDICIAL
LIC. MARÍA DOLORES ÁLVAREZ QUINTERO

CUARTO DE PROCESO ORAL EN MATERIA FAMILIAR

SECRETARÍA "A"
ACUERDOS DEL 6 DE DICIEMBRE DEL 2024

Canche Guzmán Juana Antonia. Juris. Voluntaria Familiar Desecha. 1 Acdo. Núm. Exp. 1644/2024.
Castiblanco Vaquiro Óscar Andrés vs. Carmona Carranza Karina Ivonne. Oral Familiar 3 Acdos. Núm. Exp. 724/2022.
Corona López María Guadalupe vs. Jiménez Silvestre Itzain. Oral Familiar Inf Cecofam Nvo. Cal. 1 Acdo. Núm. Exp. 611/2023.
Ferrer Lozano Rogelio vs. Olivera García María Isabel. Especial Familiar P. 1 Acdo. Núm. Exp. 1807/2024.
Franco Melo Nubia Guadalupe vs. Carrera Flores Javier. Especial Familiar 1022. 1 Acdo. Núm. Exp. 957/2024.
Galicia Ibarra Manuel. Juris. Voluntaria Familiar Des. 1 Acdo. Núm. Exp. 1734/2024.
González Molina Carolina vs. Montes Salinas Juan Carlos. Especial Familiar P. 1 Acdo. Núm. Exp. 1804/2024.
Guevara Acosta Alicia vs. Delgado Parada Erick Michel. Especial Familiar P. 1 Acdo. Núm. Exp. 1810/2024.
López Santoyo Roberto César y Barcelata Sarachaga Ana María Gabriela. Juris. Voluntaria Oral Oral Familiar 1 Acdo. en Amparo. Núm. Exp. 1184/2023 Amparo 1611/2024.
Loreto Cerón Herlinda Guadalupe vs. Cerero Cortés Daniel. Especial Familiar 1022. 1 Acdo. Núm. Exp. 1714/2024.
Maldonado Neri Gabriela vs. Becerril Martínez Eduardo. Especial Familiar P. 1 Acdo. Núm. Exp. 1814/2024.
Mendoza Rivera Sandra y Julio César Aguilera Carranco. Oral Familiar 1 Acdo. Núm. Exp. 777/2019.
Olivares Salcedo Arturo. Juris. Voluntaria Familiar 1 Acdo. Núm. Exp. 1034/2023.
Orozco Ortiz Alejandro vs. Romero Medina Fernanda de Los Remedios. Ord. Civil Oral Oral Familiar Cert Uga. 1 Acdo. Núm. Exp. 1101/2024.
Pineda Londoño Diana Melisa y Ponce de León Real Gerardo. Especial Familiar 1022. 1 Acdo. Núm. Exp. 1691/2024.
Robles Ortiz Mariana. Juris. Voluntaria Familiar Admis. y Fecha Aj. 1 Acdo. Núm. Exp. 1707/2024.
Rodríguez Domínguez Valentina vs. Ayala Hernández Luis Fernando. Oral Familiar Cfe. 1 Acdo. Núm. Exp. 541/2023.
Rodríguez Rangel Mónica Guadalupe vs. Flores Sánchez Raúl Ericles. Ord. Civil Oral Oral Familiar Elaborar Ced. 1 Acdo. Núm. Exp. 1404/2024.
Romero Barrera Juan vs. Márquez Álamo Valeria Alinn y Miranda Flores Diego Armando. Juic. Oral de Filia. Oral Familiar Rsm. 1 Acdo. Núm. Exp. 487/2024.
Sánchez Reyes Jesús Claudio vs. Hernández Montero Jenny del Carmen. Especial Familiar Estarse. 2 Acdos. Núm. Exp. 1231/2024.
Sánchez Salas Susana y Arzate Flores David. Especial Familiar P. 1 Acdo. Núm. Exp. 1794/2024.
Triulzi Chauvet Noel vs. Acuña Rosete Patricia del Monte Carmelo y Sucesión a Bienes de Noel Carlos Manuel Triulzi Quintana. Oral Familiar Autorización. 1 Acdo. Núm. Exp. 81/2022.
AUDIENCIA
Flores Cervantes Hugo Eric y Martínez Dupotex Nadia Angélica. Aud. de Juic. Especial Familiar. 1 Audiencia. Núm. Exp. 1591/2024.

SENTENCIA DEFINITIVA DEL 6 DE DICIEMBRE DEL 2024

Alonso Canseco María Guadalupe y García Romero José Cruz Alberto. Especial Familiar Sent. Def. 1 Núm. Exp. 1611/2024

LA SECRETARIA JUDICIAL
LIC. REYNA EMILIA CRESPO AGUILAR

SECRETARÍA "B"
ACUERDOS DEL 6 DE DICIEMBRE DEL 2024

Aguilar Natalia. Juris. Voluntaria Familiar Of a Disp. 1 Acdo. Núm. Exp. 1518/2024.
Barriga Ayala Antonia. Juris. Voluntaria Familiar Of a Disp. 1 Acdo. Núm. Exp. 1650/2024.
Beltrán Martínez Edgar vs. Piña Ortiz Margarita. Especial Familiar Ced Sin Dilig. 1 Acdo. Núm. Exp. 952/2024.
Escalante Tronco Roberto Jesús vs. Urrea Castellanos Lorena. Especial Familiar Ced Sin Dilig. 1 Acdo. Núm. Exp. 1102/2024.
Fresan Fernández María Elena vs. Illescas Lelo de Larrea Juan Bosco. Especial Familiar Admite. 1 Acdo. Núm. Exp. 1705/2024.
Gaitan Zamora Nadja Aquarimantima vs. Vilchis Franco Rodrigo. Oral Familiar Ced Sin Dilig. 1 Acdo. Núm. Exp. 955/2024.
Galán Quintana Carolina vs. Estrada López Hugo. Especial Familiar Inf. 1 Acdo. Núm. Exp. 1250/2024.
García González Sayra Jazmín vs. James Moneron Allan. Especial Familiar Nvo. Emp. 1 Acdo. Núm. Exp. 1205/2024.
García Laguna Hilda Leticia vs. Cortés García Fernando. Especial Familiar Archivo. 1 Acdo. Núm. Exp. 1322/2024.
García Ramírez Carmen. Juris. Voluntaria Familiar Copias Certificadas. 1 Acdo. Núm. Exp. 192/2024.
García Zapiain Samantha Yosselin vs. Torres Martínez Emilio Noé. Especial Familiar 1 Acdo. Núm. Exp. 1652/2024.
Gómez Díaz Nahiely Itzel vs. Valencia García Álvaro. Oral Familiar P. 1 Acdo. Núm. Exp. 1808/2024.
Guadarrama Villa Aldo Enrique vs. Sánchez Montalvo Patricia. Juic. Oral de Filia. Oral Familiar Ced Sin Dilig. 1 Acdo. Núm. Exp. 725/2023.
Guerrero Jiménez Andrés. Juris. Voluntaria Familiar Acta Minima. 1 Acdo. Núm. Exp. 1608/2024.
Hurtado Razo Claudia. Juris. Voluntaria Familiar 1 Acdo. Núm. Exp. 1022/2023.
Illera Díaz Mauricio Alan vs. Portillo Romero Raquel. Especial Familiar Archivo Judicial. 1 Acdo. Núm. Exp. 1615/2024.
Jijon Méndez Rosalina. Juris. Voluntaria Familiar P. 1 Acdo. Núm. Exp. 1802/2024.
Lara Amador Rosa. Juris. Voluntaria Familiar Imss. 1 Acdo. Núm. Exp. 1502/2024.
León Lagunes Andrés vs. García Bautista Alejandra. Especial Familiar D. 1 Acdo. Núm. Exp. 1525/2024.
López Duarte Ana Lizbeth vs. Acosta Blancarte Sergio. Ord. Civil Oral Oral Familiar Ced Sin Dilig. 1 Acdo. Núm. Exp. 200/2023.
Meneses Romero Blanca Isela e Hiram Lagunes Cisneros. Oral Familiar 1 Acdo. Núm. Exp. 408/2019.
Monroy Méndez Luz María. Juris. Voluntaria Familiar Admite Aj. 1 Acdo. Núm. Exp. 1748/2024.
Muñoz Vega Diana Brenda vs. Camarillo Lira Edgar. Especial Familiar Des. 1 Acdo. Núm. Exp. 1732/2024.
Navarro Olivares Arath vs. Bustamante Gómez Marina. Especial Familiar Of a Uga + P. 1 Acdo. Núm. Exp. 1148/2024.
Pulido Gómez Emmanuel vs. Valdez Cruz Ivonne Adriana. Especial Familiar Des. 1 Acdo. Núm. Exp. 1448/2024.
Pulido Gómez Emmanuel y Valdez Cruz Ivonne Adriana. Oral Familiar 2 Acdos. Núm. Exp. 1815/2024.
Ramírez Contreras Nayeli vs. Jiménez Ortega Fernando Israel. Oral Familiar 1 Acdo. Núm. Exp. 1112/2023.
Ramírez Muñoz Rosa María vs. Ramírez García Armando. Controversias del Orden Familiar Familiar Inf. 1 Acdo. Núm. Exp. 485/2023.

SOLO CONSULTA
SOLO CONSULTA
SOLO CONSULTA

Renero Balbuena Luis Fidel vs. Hernández Esquivel Sabine. Juic. Oral de Filia. Oral Familiar Ced Sin Dilig. 1 Acdo. Núm. Exp. 1328/2024.
Rizo Méndez Luis Saúl vs. Alatriste Flores Gloria Eugenia. Oral Familiar Nvo. Empl. 1 Acdo. Núm. Exp. 345/2024.
Rojas Hernández Guadalupe Anel vs. Arzaluz González Óscar Hiram. Especial Familiar 1 Acdo. Núm. Exp. 1182/2024.
Romero Torres Alejandro vs. Sánchez Hernández Fernanda Joslin. Especial Familiar 1 Acdo. Núm. Exp. 1722/2024.
Sánchez Sánchez Felipe Jesús vs. Pérez Lecona Karla Gabriela. Juic. Oral de Filia. Oral Familiar 2 Acdos. Núm. Exp. 915/2024.
Solís Martínez Elizabeth vs. Hernández Morales David. Especial Familiar Reb y Pas a Sentencia. 1 Acdo. Núm. Exp. 748/2024.
Torres Camacho María Olivia. Juris. Voluntaria Familiar Of a Disp. 1 Acdo. Núm. Exp. 1678/2024.
Torres Velasco Blanca Angélica. Oral Familiar 1 Acdo. Núm. Exp. 948/2017.

SENTENCIA DEFINITIVA DEL 6 DE DICIEMBRE DEL 2024

Cortés García Nereida vs. Dimas Rodríguez Erick. Especial Familiar Sent. Def. 1 Núm. Exp. 928/2024

LA SECRETARIA JUDICIAL POR MINISTERIO DE LEY
LIC. ANDREA MAGDALENA PARADA QUEZADA

SECRETARÍA "C"
ACUERDOS DEL 6 DE DICIEMBRE DEL 2024

. Especial Familiar Ph. 1 Acdo. Núm. Exp. 1763/2024.
. Especial Familiar G Of Sala Rem Test. y Cd. 1 Acdo. Núm. Exp. 839/2024.
Badillo Guzmán Marco Antonio vs. Martínez López Martha. Especial Familiar Llegada Autos. 1 Acdo. Núm. Exp. 439/2022.
Carrillo Sagaon Carla Verónica y Escobar Europa Luis. Juris. Voluntaria Familiar Cita Ts V Dom. 1 Acdo. Núm. Exp. 563/2024.
Casas Ramírez Violeta vs. Guillermo Cabrera Flores. Juic. Oral de Filia. Oral Familiar Dep Alim. 1 Acdo. Núm. Exp. 456/2015 Tomo II.
Celis Reina Juan Lucio. Juris. Voluntaria Familiar Sust Test. 1 Acdo. Núm. Exp. 1623/2024.
Córdova Mendoza Marcos vs. Larraga García Dulce María. Especial Familiar Computo. 2 Acdos. Núm. Exp. 1556/2024.
Dávila Álvarez Armando vs. Ledesma Díaz María Teresa. Ord. Civil Oral Oral Familiar Aut. 2 Acdos. Núm. Exp. 1056/2024.
De Hoyos Márquez Norma Soledad. Juris. Voluntaria Familiar P. 1 Acdo. Núm. Exp. 1796/2024.
Díaz Muñoz Marisela vs. Sánchez Medina Jorge Luis. Ord. Civil Oral Oral Familiar Computo. 2 Acdos. Núm. Exp. 1309/2024.
Díaz de León Valdovinos Aracely vs. Garduño González Pedro Antonio. Especial Familiar Elaborar Ced. 1 Acdo. Núm. Exp. 960/2024.
Espinosa Cruz Juan Carlos vs. Mireles Lozano Susana del Carmen. Especial Familiar Ced Sin Dilig. 1 Acdo. Núm. Exp. 1529/2024.
Fernández Guerrero Iván vs. Vázquez Macías Ivonne Berenice. Especial Familiar Elaborar Ced. 1 Acdo. Núm. Exp. 939/2024.
Flores Juárez Tania Cristina y Gutiérrez Cuevas Israel. Especial Familiar Deb. 1 Acdo. Núm. Exp. 1746/2024.
Fuentes García Jaime vs. Villanueva Luis Diana. Ord. Civil Familiar Exh. Edictos. 1 Acdo. Núm. Exp. 39/2023.
Galindo García Arturo vs. García López Beatriz. Ord. Civil Oral Oral Familiar Elaborar Ced. 1 Acdo. Núm. Exp. 1049/2024.
González Martínez Moisés David vs. Pingarron Enríquez María José. Ord. Civil Familiar Des Req. 1 Acdo. Núm. Exp. 1756/2024.
Machuca Villegas María Teresa. Juris. Voluntaria Familiar Issste. 2 Acdos. Núm. Exp. 1560/2024.
Márquez Morales Yéssica Nallely. Oral Familiar Cert Uga. 1 Acdo. Núm. Exp. 633/2020.
Montiel Mariano Elvia vs. Guzmán Escoriza Renan. Especial Familiar Desistimiento. 1 Acdo. Núm. Exp. 986/2024.
Nieto Ríos Omar vs. De la Rosa Santamaría Wendy Susan. Ord. Civil Oral Oral Familiar Elaborar Ced. 1 Acdo. Núm. Exp. 1289/2024.
Plascencia Varela Jesús vs. Santana Miramóntes Luz María. Especial Familiar Copias. 1 Acdo. Núm. Exp. 809/2024.
Ramírez Bautista Gabriela vs. Flores Hernández Jesús. Ord. Civil Oral Oral Familiar N a 112 IV. 1 Acdo. Núm. Exp. 1296/2024.
Ramos López Patricia. Juris. Voluntaria Familiar P. 1 Acdo. Núm. Exp. 1790/2024.
Rivera de la Parra María del Pilar. Juris. Voluntaria Familiar Des Prev. 2 Acdos. Núm. Exp. 1749/2024.
Romero de la Cruz Inés Blanca. Juris. Voluntaria Familiar Deb. 1 Acdo. Núm. Exp. 1603/2024.
NO PUBLICADO
Lorenzana Martínez Samanta Carolina vs. Martínez Alva Luis Alberto. Especial Familiar P. 1 Acdo. Núm. Exp. 1776/2024.
AUDIENCIAS
Flores Juárez Tania Cristina y Gutiérrez Cuevas Israel. Aud. de Juic. Especial Familiar. 1 Audiencia. Núm. Exp. 1746/2024.
Fuentes García Jaime vs. Villanueva Luis Diana. Aud. Prelim. Ord. Civil Familiar. 1 Audiencia. Núm. Exp. 39/2023.
González Cervantes Óscar Iván y Garduño Meneses Karen Jazmín. Aud. de Juic. no Publ. Especial Familiar. 1 Audiencia. Núm. Exp. 1616/2024.
Rivera de la Parra María del Pilar. Aud. de Juic. Juris. Voluntaria Familiar. 1 Audiencia. Núm. Exp. 1749/2024.

SENTENCIAS DEFINITIVAS DEL 6 DE DICIEMBRE DEL 2024

González Cervantes Óscar Iván y Garduño Meneses Karen Jazmín. Especial Familiar Sent. Def. 1 Núm. Exp. 1616/2024
Mendoza Bedolla María del Rosario vs. Jiménez Sánchez Javier. Ord. Civil Oral Oral Familiar Sent. Def. 1 Núm. Exp. 1290/2024

LA SECRETARIA JUDICIAL
LIC. ANDREA MAGDALENA PARADA QUEZADA

QUINTO DE PROCESO ORAL EN MATERIA FAMILIAR

SECRETARÍA "A"
ACUERDOS DEL 6 DE DICIEMBRE DEL 2024

Alfaro Gómez Yves Tower vs. Gutiérrez Hernández Ana María. Ord. Civil Oral Oral Familiar Admisorio. 1 Acdo. Núm. Exp. 1840/2024.
Juárez Valencia Emilio vs. Reyes Olivares Angélica Estefania. Ord. Civil Oral Oral Familiar Admisorio. 1 Acdo. Núm. Exp. 1867/2024.
López Portela Xarini vs. Martínez Sánchez Jesús Antonio. Ord. Civil Oral Oral Familiar Rebeldía por No Contestar Agravios. 1 Acdo. Núm. Exp. 294/2024.
Núñez Valdepeña Rafael vs. Vargas Pérez Debora. Ord. Civil Oral Oral Familiar Admisorio. 1 Acdo. Núm. Exp. 1831/2024.
Ramírez Mora Judith Sándra vs. Tafoya Guízar Juan Manuel. Ord. Civil Oral Oral Familiar Admisorio. 1 Acdo. Núm. Exp. 1834/2024.
Salazar Valdés Ma Guadalupe vs. Bobadilla Ramírez Sergio. Ord. Civil Oral Oral Familiar Prevención. 1 Acdo. Núm. Exp. 1847/2024.
Secreto. Oral Familiar Nueva Cuenta. 1 Acdo. en Amparo. Núm. Exp. 853/2022 Amparo 912/2024.
Secreto. Oral Familiar Nueva Cuenta Cump. Susp. Definitiva. 1 Acdo. Núm. Exp. 853/2022 Tomo III.

SENTENCIA DEFINITIVA DEL 6 DE DICIEMBRE DEL 2024

Cid Martínez Jennifer Janeth vs. Aguirre Sánchez Edgar Alan. Oral Familiar Sent. Def. 1 Núm. Exp. 587/2024

EL SECRETARIO JUDICIAL
LIC. ALEJANDRO SEVILLA TALAVERA

SECRETARÍA "B"
ACUERDOS DEL 6 DE DICIEMBRE DEL 2024

García Vega Roberto vs. Méndez Gómez María del Rocío. Especial Familiar Auto. 1 Acdo. Núm. Exp. 1242/2024.
Hernández Olguin Kislev Xrysw vs. Hernández Pérez Enrique. Oral Familiar Multa Firme. 1 Acdo. Núm. Exp. 868/2022.
Morales Arzate Gustavo vs. Arredondo Chávez Marisela. Especial Familiar Auto. 1 Acdo. Núm. Exp. 695/2024.
Nieto Alonso Isaac vs. Lozada Martínez Diana Paulina. Ord. Civil Oral Oral Familiar Auto. 1 Acdo. Núm. Exp. 280/2024.
Ramírez Bertha. Juris. Voluntaria Familiar Nueva Cuenta Fecha de Aud. Oficio Opc. 1 Acdo. Núm. Exp. 1592/2024.
MAL PUBLICADOS
Ortiz Escamilla Paz vs. Hernández Morales Rafael Alejandro. Ord. Civil Oral Oral Familiar Informe Cfe. 1 Acdo. Núm. Exp. 1075/2023.
NO PUBLICADOS
Almaraz Aguilar Marisela vs. Roldán Cabrera Jorge Alberto. Especial Familiar Prevención. 1 Acdo. Núm. Exp. 1778/2024.
Arizaga Flores Jéssica Ivonee vs. Delgado Martínez Manuel. Ord. Civil Oral Oral Familiar Fecha Toma de Muestras Exhorto. 1 Acdo. Núm. Exp. 320/2023.

SOLO CONSULTA
SOLO CONSULTA
SOLO CONSULTA

Brunel González María Cristina. Juris. Voluntaria Familiar Admisión. 1 Acdo. Núm. Exp. 1798/2024.
Cababie Buzali Daniela vs. Levy Yermia David. Ord. Civil Oral Oral Familiar Admisión. 1 Acdo. Núm. Exp. 1632/2024.
García Trujillo Aída vs. Arellano Valencia Raúl. Especial Familiar Prevención. 1 Acdo. Núm. Exp. 1805/2024.
García Vega Roberto vs. Méndez Gómez María del Rocío. Especial Familiar Contestación. 1 Acdo. Núm. Exp. 1242/2024.
Ponce Rosas Gisela vs. C Director del Registro Civil de la Ciudad de México. Ord. Civil Oral Oral Familiar Autr. Sicor Actora. 2 Acdos. Núm. Exp. 1800/2024.
Rebollar Ayala Diana Claudia vs. Torres Sosa Alejandro. Ord. Civil Oral Oral Familiar Prevención. 1 Acdo. Núm. Exp. 1795/2024.
Torres Rodríguez Francisco Javier vs. Perales Hernández Valeria. Ord. Civil Oral Oral Familiar Auto. 1 Acdo. Núm. Exp. 498/2024.
Vázquez Salgado Javier Solano. Juris. Voluntaria Familiar Prevención. 1 Acdo. Núm. Exp. 1802/2024.
Del Moral Córdoba David y Vega Morales Judith. Especial Familiar Prevención. 1 Acdo. Núm. Exp. 1808/2024.
AUDIENCIAS
Aguirre Sarabia Agustín vs. Plata Madariaga Silvia Patricia. Ratif. y Allanamiento Especial Familiar. 1 Audiencia. Núm. Exp. 1220/2024.
Rodríguez Martínez Ana Beatriz y Christen Gracia José Enrique. Acta Minima Aud. Sent. Especial Familiar. 1 Audiencia. Núm. Exp. 1472/2024.
NO PUBLICADO
Romano Barrientos Daniel. Ord. Civil Oral Oral Familiar Sent. Def. 1 Núm. Exp. 662/2024
SENTENCIA DEFINITIVA DEL 6 DE DICIEMBRE DEL 2024
Rodríguez Martínez Ana Beatriz y Christen Gracia José Enrique. Especial Familiar Sent. Def. 1 Núm. Exp. 1472/2024

LA SECRETARIA JUDICIAL
LIC. SILVIA MONROY RODRÍGUEZ

SECRETARÍA "C"
ACUERDOS DEL 6 DE DICIEMBRE DEL 2024

Alfaro López Frida Karina vs. Olvera Carvajal Luis Geovani. Ord. Civil Oral Oral Familiar Autr. Sicor. 1 Acdo. Núm. Exp. 1766/2024.
Corro Márquez Yuridia vs. Pacheco García Humberto. Especial Familiar Cedula Sin Diligenciar. 2 Acdos. Núm. Exp. 849/2024.
Fragoso Martínez Luis Francisco vs. Dimas Velázquez Guadalupe. Ord. Civil Oral Oral Familiar Autr. Sicor. 1 Acdo. Núm. Exp. 1746/2024.
Gallegos Martínez Miriam Edith y García Gutiérrez Luis Fernando. Especial Familiar Nueva Cuenta. 1 Acdo. Núm. Exp. 1429/2024.
Guerrero Contreras Paulina y Senties Monge Óscar. Especial Familiar Autr. Sicor. 1 Acdo. Núm. Exp. 676/2024.
Guirado Montaño Martha Lorenia. Juris. Voluntaria Familiar Informe Imss. 2 Acdos. Núm. Exp. 1149/2024.
Ibarra Velasco Siles Adriana Guadalupe y Rodrigo Lecuona Torras. Oral Familiar Nva. Cta Expedientillo. 1 Acdo. Núm. Exp. 93/2020.
Sierra Jiménez Jaquelíne Gabrieye vs. Camacho Texcalpa Suir Saúl. Especial Familiar Autr. Sicor. 1 Acdo. Núm. Exp. 1396/2024.
MAL PUBLICADOS
Díaz Casasola Guadalupe. Juris. Voluntaria Familiar Prevención. 1 Acdo. Núm. Exp. 1760/2024.
García Lucas Víctor. Juris. Voluntaria Familiar Desecha. 1 Acdo. Núm. Exp. 1776/2024.
Menchaca Guerrero Fernando vs. Quiroz Moreno Alma Leticia. Especial Familiar Prevención. 1 Acdo. Núm. Exp. 1783/2024.
NO PUBLICADOS
Aguilar Salazar Aarón Maximino Humberto vs. Lucas Rojas Claudia Elizabeth. Ord. Civil Oral Oral Familiar Admisión. 1 Acdo. Núm. Exp. 1790/2024.
Alfaro López Frida Karina vs. Olvera Carvajal Luis Geovani. Ord. Civil Oral Oral Familiar Prevención. 1 Acdo. Núm. Exp. 1766/2024.
Bastida Méndez Teresa vs. Sánchez Domínguez Ismael. Especial Familiar Admisión. 1 Acdo. Núm. Exp. 1813/2024.
Caballero Loa Sergio vs. C Director del Registro Civil de la Ciudad de México. Oral Familiar Admisión. 1 Acdo. Núm. Exp. 1826/2024.
Cárdenas Piña María Cristina vs. González Rodríguez Julio César. Especial Familiar Admisión. 1 Acdo. Núm. Exp. 1806/2024.
Fragoso Martínez Luis Francisco vs. Dimas Velázquez Guadalupe. Ord. Civil Oral Oral Familiar Prevención. 1 Acdo. Núm. Exp. 1746/2024.
Guerrero Contreras Paulina y Senties Monge Óscar. Especial Familiar Autr. Sicor. 1 Acdo. Núm. Exp. 676/2024.
Guirado Montaño Martha Lorenia. Juris. Voluntaria Familiar Minuta. 1 Acdo. Núm. Exp. 1149/2024.
Moreno Lara Barragán Gabriela y Lara Barragán Gómez Anayansi vs. C Director General del Registro Civil de la Ciudad de México. Oral Familiar Autr. Sicor. 1 Acdo. Núm. Exp. 1119/2024.
Ordóñez Huerta Carmen Rebeca vs. Otamendi Ponce Marco Antonio. Especial Familiar Prevención. 1 Acdo. Núm. Exp. 1786/2024.
Reza Galicia Mónica vs. Leyte Guido Juan Carlos. Especial Familiar Prevención. 1 Acdo. Núm. Exp. 1819/2024.
Romero Fortozo Yolanda Stephanie y Rafael Alexis González González. Oral Familiar Auto. 1 Acdo. Núm. Exp. 76/2021.
Zaragoza Torres Rosa Laura. Juris. Voluntaria Familiar Prevención. 1 Acdo. Núm. Exp. 1773/2024.
AUDIENCIAS
Corro Márquez Yuridia vs. Pacheco García Humberto. Acta Minima Aud. Especial Especial Familiar. 1 Audiencia. Núm. Exp. 849/2024.
Guirado Montaño Martha Lorenia. Acta Minima Aud. de Juic. Juris. Voluntaria Familiar. 1 Audiencia. Núm. Exp. 1149/2024.
NO PUBLICADOS
Bautista Rivera María del Carmen. Acta Minima Aud. de Juic. Juris. Voluntaria Familiar. 1 Audiencia. Núm. Exp. 1330/2024.
Herrera Velázquez María del Carmen y Cedillo Moreno Edgar Jovanny. Acta Minima Aud. de Juic. Especial Familiar. 1 Audiencia. Núm. Exp. 709/2024.
SENTENCIAS DEFINITIVAS NO PUBLICADOS DEL 6 DE DICIEMBRE DEL 2024
Bautista Rivera María del Carmen. Juris. Voluntaria Familiar Sent. Def. 1 Núm. Exp. 1330/2024
Guirado Montaño Martha Lorenia. Juris. Voluntaria Familiar Sent. Def. 1 Núm. Exp. 1149/2024
Herrera Velázquez María del Carmen y Cedillo Moreno Edgar Jovanny. Especial Familiar Sent. Def. 1 Núm. Exp. 709/2024

LA SECRETARIA JUDICIAL
LIC. YARA KARIN ZAMORA BLANCAS

SEXTO DE PROCESO ORAL EN MATERIA FAMILIAR

SECRETARÍA "A"
ACUERDOS DEL 6 DE DICIEMBRE DEL 2024

Álvarez Badillo Omar vs. Valles Navarrete Fátima de Los Ángeles. Oral Familiar Manifestaciones. 1 Acdo. Núm. Exp. 731/2019.
Araujo Álvarez Gloria Carmina vs. González Aldeco Pabllo Mariano. Especial Familiar Manifestaciones. 1 Acdo. Núm. Exp. 731/2024.
Arias Navarro Luz Elena. Juris. Voluntaria Familiar Acdo. Comparecencia. 1 Acdo. Núm. Exp. 867/2023.
Betancourt López Araceli vs. Betanzo López Enrique Cuahtémoc. Juic. Oral de Filia. Oral Familiar T-Dada Nueva Cuenta. 1 Acdo. Núm. Exp. 657/2017.
Campero Vargas Grissel Alejandra vs. Valencia Carrasco Sergio Adrián. Ord. Civil Oral Oral Familiar Se Ordena Archivar. 1 Acdo. Núm. Exp. 171/2023.
Castro Castillo Verónica. Juris. Voluntaria Familiar T. Acuse de Recibo. 1 Acdo. Núm. Exp. 544/2024.
Chacón Moreno Patricia vs. Avilés Martínez Héctor. Ord. Civil Oral Oral Familiar Requerimiento Divorcio. 1 Acdo. Núm. Exp. 851/2024.
Clemente García Karen y González Andrade Guillermo. Ord. Civil Oral Oral Familiar T-Manifestaciones. 1 Acdo. Núm. Exp. 684/2024.
Contreras Méndez Brenda e Irving Sánchez Martínez. Ord. Civil Oral Oral Familiar T. Acuse de Recibo. 1 Acdo. Núm. Exp. 11/2016.
Cruz López Angélica y Aquino Vázquez Rodrigo. Especial Familiar Caducidad de la Instancia. 1 Acdo. Núm. Exp. 1170/2023.
Cruz Rodríguez Elba Lilia. Juris. Voluntaria Familiar T-Manifestaciones. 2 Acdos. Núm. Exp. 540/2024.
Díaz Flores Jaime y Arroyo Villanueva Jacqueline. Especial Familiar Caducidad de la Instancia. 1 Acdo. Núm. Exp. 751/2023.

SOLO CONSULTA
SOLO CONSULTA
SOLO CONSULTA

Díaz Suárez Lidia. Oral Familiar T. Acuse de Recibo. 1 Acdo. en Expedientillo. Núm. Exp. 1047/2023.
Esquivel Nava Claudia Violeta vs. García Salazar Diego. Ord. Civil Oral Oral Familiar T-Oficio y Copias a Disposición. 1 Acdo. Núm. Exp. 940/2024.
Flores Noria Yuleni vs. Romero Pérez Héctor Miguel. Especial Familiar Prevención. 1 Acdo. Núm. Exp. 1844/2024.
Galindo Lobato Alan Mauricio. Juris. Voluntaria Familiar Manifestaciones. 1 Acdo. Núm. Exp. 1217/2024.
García Cebada Víctor y Ocampo Sánchez Adriana Alin vs. Díaz Hernández Christian. Ord. Civil Oral Oral Familiar Caducidad de la Instancia. 1 Acdo. Núm. Exp. 894/2023.
García García Dulce Rebeca vs. Garnica Castillo Isai. Ord. Civil Oral Oral Familiar T. Copias Certificadas. 2 Acdos. Núm. Exp. 954/2024.
García Moreno Ivonne Loana vs. Gómez Herrera Luis Alberto. Especial Familiar T. Acuse de Recibo. 1 Acdo. Núm. Exp. 1737/2024.
Gaspar Gómez María Paula vs. Gaspar Gómez Margarita y Cruz Chávez José Manuel. Especial Familiar Desechamiento. 1 Acdo. Núm. Exp. 1707/2024.
Gómez Almeida Nora. Juris. Voluntaria Familiar T-Copias a Disposición. 1 Acdo. Núm. Exp. 1070/2023.
Gómez López Jéssica Yareth y Jorge Luis de León García. Oral Familiar T. Acuse de Recibo. 1 Acdo. Núm. Exp. 551/2021.
Hernández Celaya Cecilia Guadalupe. Juris. Voluntaria Familiar T. Acuse de Recibo. 1 Acdo. Núm. Exp. 1654/2024.
Hernández Lira Themis vs. Orrego Aguilar Román. Ord. Civil Oral Oral Familiar Manifestaciones. 1 Acdo. Núm. Exp. 924/2024.
Juárez Salas María de Lourdes Natalia. Juris. Voluntaria Familiar Manifestaciones. 1 Acdo. Núm. Exp. 217/2024.
Lamadieu Carine Marie Lotus vs. Mier Ibarra Ricardo. Especial Familiar T. Se Ordena Cedula. 1 Acdo. Núm. Exp. 1770/2024.
López Ortiz Luis Alberto vs. Maya Mendoza Jaquelíne. Ord. Civil Oral Oral Familiar T-Contestación de Oficio. 1 Acdo. Núm. Exp. 411/2024.
Marie Clifton Kathryn. Especial Familiar T-Contestación de Oficio. 1 Acdo. Núm. Exp. 591/2018 Vía de Apremio Deribado del Divorcio.
Marín Chaires Dulce Alejandra vs. Vega Aguilar Edgar Bernardo. Ord. Civil Familiar Manifestaciones. 1 Acdo. Núm. Exp. 624/2024.
Martínez Cerón Aldo. Juris. Voluntaria Familiar Admisorio. 1 Acdo. Núm. Exp. 1837/2024.
Martínez Cruz Andrea Mariana vs. González Fernández Fernando Ignacio. Ord. Civil Oral Oral Familiar T-Contestación de Oficio. 1 Acdo. Núm. Exp. 51/2022.
Martínez Lorenzana Karla Verónica vs. Escobar González Carlos Felipe vs. Sánchez Álvarez Alberto. Ord. Civil Oral Oral Familiar T-Contestación de Oficio. 1 Acdo. Núm. Exp. 1151/2021.
Martínez Pineda Luis Enrique vs. Villanueva Rangel Araceli. Especial Familiar T-Ced. Sin Diligenciar. 1 Acdo. Núm. Exp. 1334/2024.
Miranda González María Lucía. Juris. Voluntaria Familiar T-Devolución del Archivo. 3 Acdos. Núm. Exp. 531/2023.
Mundo Torres Francisco Javier. Juris. Voluntaria Familiar T. Acuse de Recibo. 1 Acdo. Núm. Exp. 631/2018.
Méndez Francisco María Isabel y Aguilar Gutiérrez Roberto Doonovan. Juris. Voluntaria Oral Oral Familiar T-Manifestaciones. 1 Acdo. Núm. Exp. 547/2024.
Pedraza López Silvia vs. Perdomo Casado Sergio. Especial Familiar 3 Acdos. Núm. Exp. 1191/2024.
Peláez Gaitan María Alejandra. Juris. Voluntaria Familiar T-Vista Mp. 1 Acdo. Núm. Exp. 964/2024.
Pérez Núñez Iván vs. Díaz Viveros Ana Karen. Especial Familiar Prevención. 1 Acdo. Núm. Exp. 1831/2024.
Ramos Quezada Ana Leticia. Especial Familiar T. Se Ordena Cedula. 1 Acdo. Núm. Exp. 1484/2024.
Rivera Gómez Daniela Inés vs. Mendoza Martínez Arquimides. Ord. Civil Oral Oral Familiar T-Manifestaciones. 1 Acdo. Núm. Exp. 764/2022.
Rodríguez Reyes Yuri Carmen. Ord. Civil Oral Oral Familiar T-Acuse de Recibo. 1 Acdo. Núm. Exp. 1031/2023.
Rousselet Caroline vs. Cortés Paleo José. Ord. Civil Oral Oral Familiar T. Se Ordena Cedula. 1 Acdo. Núm. Exp. 907/2024.
Salinas Valencia Jorge vs. García Huizar Tania Virginia. Juic. Oral de Filia. Oral Familiar Admisorio. 1 Acdo. Núm. Exp. 1804/2024.
Sánchez López Gabriela. Juris. Voluntaria Familiar T-Manifestaciones. 2 Acdos. Núm. Exp. 934/2023.
Solares Alemán Francisco Javier vs. Ortega Cordero Leticia. Especial Familiar Prevención. 1 Acdo. Núm. Exp. 1834/2024.
Téllez Maldonado Florencia. Juris. Voluntaria Familiar T-Vista Mp. 1 Acdo. Núm. Exp. 1051/2023.
Torres Alcalá Carla Araceli vs. Giorgio Torelli Ramírez. Oral Familiar Manifestaciones. 1 Acdo. Núm. Exp. 547/2020.
Vázquez García José Ezequiel vs. Arbelo Díaz Mabel. Especial Familiar Admisorio. 1 Acdo. Núm. Exp. 1840/2024.
NO PUBLICADO
Alpizar Reyes Irvin Alberto vs. Flores Ronquillo Viviana Carmina. Especial Familiar Aud. de Divorcio. 1 Acdo. Núm. Exp. 1281/2024.
AUDIENCIA
Hernández López Pamela vs. Yáñez Muñoz Piza José Antonio. Acta Minima Ord. Civil Oral Oral Familiar. 1 Audiencia. Núm. Exp. 1014/2022.

SENTENCIA DEFINITIVA DEL 6 DE DICIEMBRE DEL 2024

Hernández López Pamela vs. Yáñez Muñoz Piza José Antonio. Ord. Civil Oral Oral Familiar Setencia Def. 1 Núm. Exp. 1014/2022

EL SECRETARIO JUDICIAL
LIC. JOSÉ MIGUEL VELÁZQUEZ DURÁN

SECRETARÍA "B"
ACUERDOS DEL 6 DE DICIEMBRE DEL 2024

Barragán Tierradentro Claudia vs. Reyes Hernández Leonardo. Especial Familiar Notif. Div. Uni Uga. 1 Acdo. Núm. Exp. 1778/2024.
Bautista Juárez Paul vs. Director General del Registro Civil de la Ciudad de México. Oral Familiar Admisión Notificación. 1 Acdo. Núm. Exp. 1852/2024.
Blanco García José Luis Roberto vs. Trujillo Aranda Ma de Jesús. Especial Familiar T. Devolución de Documentos y Copias. 2 Acdos. Núm. Exp. 695/2024.
Carlos López Luz Adriana y Hernández Ortiz Juan Pedro. Juris. Voluntaria Oral Oral Familiar T. Exhorto. 1 Acdo. Núm. Exp. 968/2023.
Castillo Méndez Ady del Carmen. Juris. Voluntaria Familiar T. Realice Gestiones. 1 Acdo. Núm. Exp. 955/2022.
Castro Galindo Miriam vs. López García Marcos. Especial Familiar T. Ced Sin Diligenciar. 1 Acdo. Núm. Exp. 1525/2024.
Cortés Martínez Estela. Juris. Voluntaria Familiar T. Proporcione Dos para Localir el Exp. en el Archivo. 1 Acdo. Núm. Exp. 628/2023.
Crespo Saucedo Raúl y Monroy Garavitos Flor Miereya. Especial Familiar T. Copias Sin Vista. 1 Acdo. Núm. Exp. 85/2024.
Díaz Pérez Gilberto vs. C Oficial 01 del Registro Civil de Axtla de Terrazas San Luis Potosí. Oral Familiar T. Archivo No Se Admitio. 1 Acdo. Núm. Exp. 1792/2024.
Domínguez Vargas Fernando vs. Lujan Soto Edmundo Rodrigo. Juic. Oral de Filia. Oral Familiar T. Previo. 1 Acdo. Núm. Exp. 882/2023.
Escalona Vargas Salvador vs. Marín Salazar María Idalia. Especial Familiar Cedula S/D. 1 Acdo. Núm. Exp. 1575/2024.
García Bastida Reyna Angélica y Fernández Rodríguez Jesús Anselmo. Juris. Voluntaria Familiar Devolución Documentos. 1 Acdo. Núm. Exp. 182/2023.
García Maya Antonio y Venegas Roldán Rosa Laura. Juris. Voluntaria Familiar Prorroga para Capitulaciones. 1 Acdo. Núm. Exp. 1350/2024.
González Covarrubias Luis Manuel vs. Ayala Romero Dora Martha. Especial Familiar Rad P. 1 Acdo. Núm. Exp. 1845/2024.
González Santiago Javier Alberto vs. Martínez García Lesly vs. Sánchez Álvarez Alberto. Juic. Oral de Filia. Oral Familiar 1 Acdo. Núm. Exp. 1020/2023.
Gutiérrez Muñoz Alejandro. Juris. Voluntaria Familiar 1 Acdo. Núm. Exp. 1405/2024.
Guzmán Montes Juan Carlos vs. Chávez Lechuga Karina. Especial Familiar Ds. 1 Acdo. Núm. Exp. 1842/2024.
Hernández Elorriaga Claudia vs. García García Pedro Roberto. Especial Familiar Rad P. 1 Acdo. Núm. Exp. 1832/2024.
Hernández Fajardo Óscar vs. Ruíz Santiago Marisol vs. Quero Vásquez Cecilia y Hernández Ruíz María y Hernández Ruíz Renata y Liliana García Pilar. Especial Familiar Estese. 1 Acdo. Núm. Exp. 505/2023.
Hernández Reyes Christian. Juris. Voluntaria Familiar T. Copias Sin Vista. 1 Acdo. Núm. Exp. 458/2024.

SOLO CONSULTA
SOLO CONSULTA
SOLO CONSULTA

Jacobo Mancera Kenia vs. Ramírez Aburto José Luis. Especial Familiar T. Cedula S/D. 1 Acdo. Núm. Exp. 1538/2024.
Lomelí Aguillon Verónica Elizabeth vs. Moreno Garduño Alejandro. Especial Familiar T. Autorizado. 1 Acdo. Núm. Exp. 722/2024.
López Nabarrete Rigoberto. Juris. Voluntaria Familiar T. Minuta. 1 Acdo. Núm. Exp. 955/2024.
López Rodríguez Victoria vs. Camacho de Jesús Agustín Miguel. Especial Familiar Admisión Con Notificación. 1 Acdo. Núm. Exp. 1848/2024.
Maldonado Muñoz Zoila. Juris. Voluntaria Familiar T. Proporcione Dos para Localir el Exp. en el Archivo. 1 Acdo. Núm. Exp. 145/2024.
Márquez Gómez Claudia Tannia vs. Luis Andrés García Ramos Representada por Laura Christelle García Sabatier (Albacea) Sucesión a Bienes del Señor. Juris. Voluntaria Familiar T. Ssc. 1 Acdo. Núm. Exp. 1150/2023.
Martínez Ávila Manuel Alejandro vs. González Villarreal Daniela Victoria. Especial Familiar Admisión Notificación. 1 Acdo. Núm. Exp. 1858/2024.
Medina Sánchez María Teresa vs. López Hernadez José Luis vs. Medina Sánchez Amalia y Medina Sánchez Araceli y Sánchez Valdez María Elena y Medina Sánchez Amalia y Sánchez Centeno Enrique. Juic. Oral de Filia. Oral Familiar T. Estese. 3 Acdos. Núm. Exp. 78/2015.
Munguía Camargo Norma Luz vs. Torres Hernández Luis Ángel. Especial Familiar T. Minuta Uga. 1 Acdo. en Expedientillo. Núm. Exp. 635/2023 635/2023.
Nava Romero Carolina vs. Hernández Vargas Giancarlo Daniel. Especial Familiar Reserva y Requerimiento. 1 Acdo. Núm. Exp. 1692/2024.
Olivera Oropeza Martín vs. Aquino López Bertha Josefina. Especial Familiar Rad P. 1 Acdo. Núm. Exp. 1835/2024.
Ortiz Mena López Negrete Juan Antonio y Verónica Treviño Fernández. Especial Familiar T. Copias Sin Vista. 1 Acdo. Núm. Exp. 228/2017.
Palma Romero Flor vs. Labastida Alvarado Laureano. Especial Familiar T. Parcial. 1 Acdo. Núm. Exp. 1732/2024.
Rayas Guerrero Abigail. Juris. Voluntaria Familiar T. Copias Sin Vista. 2 Acdos. Núm. Exp. 438/2024.
Riveros Rosas David vs. Mendoza Sánchez Mónica. Especial Familiar T. Parcial. 1 Acdo. Núm. Exp. 1745/2024.
Romero Plata Yoselin vs. Ávila Sánchez Marco Antonio. Juic. Oral de Filia. Oral Familiar 1022. 1 Acdo. Núm. Exp. 1545/2024.
Rosas Valencia David vs. Valencia Ciria Nieves. Oral Familiar T. Exhibe Capitulaciones. 1 Acdo. Núm. Exp. 1425/2024.
Sánchez Solís Valeria Lisset y Montoy Soler Pol. Juris. Voluntaria Oral Oral Familiar Regularización. 1 Acdo. Núm. Exp. 215/2023.
Sixtos Ojeda Yadira Montserrat vs. Alejandre Zepeda César Augusto. Especial Familiar T. 103. 1 Acdo. Núm. Exp. 998/2024.
Sosa Bustamante Gabriela. Juris. Voluntaria Familiar Prevención. 1 Acdo. Núm. Exp. 1838/2024.
Vargas Martínez Claudia Nallely vs. Romero Moreno Guillermo. Controversias del Orden Familiar Familiar Incompetencia. 1 Acdo. Núm. Exp. 1855/2024.
Vélez Cruz Noemí Montserrat vs. Baltazar Frausto César Oswaldo. Especial Familiar T. Ced Sin Diligenciar. 1 Acdo. Núm. Exp. 1228/2024.
Del Pilar Colima Minelia vs. Nava Garibay Rafael Luis. Especial Familiar T. Estese. 2 Acdos. Núm. Exp. 1702/2024.
AUDIENCIAS
Luna Bustamante Hilda Leticia vs. Hernández Robledo Daniel. Ratif. Solic. y Requerimiento Especial Familiar. 1 Audiencia. Núm. Exp. 712/2024.
Martínez Hernández Alma Rosa vs. Carrasco Miranda (su Sucesión) Arturo. Acta Aud. Prelim. Juris. Voluntaria Familiar. 1 Audiencia. Núm. Exp. 180/2024.

SENTENCIA DEFINITIVA DEL 6 DE DICIEMBRE DEL 2024

Cabrera Rodríguez Ricardo vs. Director General del Registro Civil de la Ciudad de México. Oral Familiar Sent. Def. 1 Núm. Exp. 1308/2024

LA SECRETARIA JUDICIAL
LIC. VERÓNICA IVONNE JIMÉNEZ ROMERO

SECRETARÍA "C"
ACUERDOS DEL 6 DE DICIEMBRE DEL 2024

Álvarez Ordóñez Joanet. Oral Familiar Comparecencia. 2 Acdos. Núm. Exp. 443/2024.
Bautista Betanzos Rubén vs. Villegas González Norma Belina. Especial Familiar Computo. 2 Acdos. Núm. Exp. 1363/2024.
Calvo Ibarra Andrea vs. López Chávez Yair Iván. Ord. Civil Familiar Girar Oficio. 1 Acdo. Núm. Exp. 453/2022.
Campos Rubio Jorge vs. Noguez Meza Aracely Trinidad. Especial Familiar Contestación Aud. 272-B. 1 Acdo. Núm. Exp. 1446/2024.
Flores Sánchez Abigail vs. Camacho Romero Jonatan Josafat. Especial Familiar Escrito / T. 1 Acdo. Núm. Exp. 1536/2024.
Flores Sierra Carlos Antonio. Oral Familiar Auto. 2 Acdos. Núm. Exp. 329/2024.
Franco Cendejas Ma Dolores vs. Pineda Nieto Alfredo. Especial Familiar Minuta / T. 1 Acdo. Núm. Exp. 473/2024.
Fuentes Martínez Patricia vs. Guerrero Fuentes Ángela Valeria. Ord. Civil Familiar Glose de Expedientillo. 1 Acdo. Núm. Exp. 19/2022 Tomo II.
González Ordóñez Ariana Elizabeth vs. Meléndez Beltrán Ángel. Oral Familiar Sin Reconocer Personalidad. 2 Acdos. Núm. Exp. 966/2024.
Guerrero Martínez Leandro vs. Aguilar Palafox Irma. Oral Familiar Contestación de Oficio / T. 1 Acdo. Núm. Exp. 986/2024.
Hernández Cruz Eduardo Iván y Martínez Castañeda Victoria Zuliika. Especial Familiar Admite. 1 Acdo. Núm. Exp. 1729/2024.
Hernández Pacheco Celestina Rosalía. Juris. Voluntaria Familiar Constancia Uga / T. 1 Acdo. Núm. Exp. 903/2021.
Hipólito Díaz Hilario vs. Martínez González Ana María Betel y Ballesteros Blancarte Martín. Juic. Oral de Filia. Oral Familiar Expdllo. / Archivado. 1 Acdo. en Expedientillo. Núm. Exp. 863/2022.
Hutchison Mcdowall Sonia Anne. Juris. Voluntaria Familiar Oficio Imss N/T. 2 Acdos. Núm. Exp. 1693/2024.
Irineo Estrada Guadalupe. Juris. Voluntaria Familiar Certificación Uga / T. 1 Acdo. Núm. Exp. 836/2022.
López Herandez Adriana vs. Trejo Huitrón Jorge Javier. Oral Familiar Auto. 2 Acdos. Núm. Exp. 699/2024.
Malo-Juvera Molina Alain Christopher vs. Méndez Banquells Pamela. Oral Familiar Escrito / T. 2 Acdos. Núm. Exp. 576/2023 Tomo II.
Martínez González María Magdalena. Juris. Voluntaria Familiar Constancia Uga / T. 1 Acdo. Núm. Exp. 1003/2023.
Martínez Hernández Olga Lidia vs. Cruz Cruz Pablo. Oral Familiar Auto Comparecencia N. 1 Acdo. Núm. Exp. 696/2024.
Minero Juárez Keyla Lilián vs. Melendres Bautista Alberto. Especial Familiar Desahogo de Requerimientos. 1 Acdo. Núm. Exp. 1713/2024.
Montes San Agustín Bartola vs. Beltránd Ambros Reyes. Especial Familiar Devolución Documentos / T. 1 Acdo. Núm. Exp. 839/2023.
Navarrete Chávez Adalberta. Juris. Voluntaria Familiar Constancia Uga / T. 1 Acdo. Núm. Exp. 1193/2023.
Palma Rodríguez Carlos Alberto vs. Mendoza Marcial Gricelda. Oral Familiar Glose Expedientillo. 1 Acdo. Núm. Exp. 359/2024.
Pérez Amalfi Ana Patricia vs. Romero Villanueva Salvador. Oral Familiar Auto N/T. 1 Acdo. Núm. Exp. 1043/2024.
Pineda Valdés Carmen Alicia. Juris. Voluntaria Familiar Desahogo de Mp / T. 1 Acdo. Núm. Exp. 896/2024.
Ramírez Gallardo Alejandro vs. Godoy Guillén Ana Fabiola. Oral Familiar Contestación Fecha Aud. de 272 B. 1 Acdo. Núm. Exp. 769/2024.
Sebastián Bolaños Karina Sabina y Matin Rigoberto Llano Jiménez. Especial Familiar Sin Efectos Notif. Personal. 2 Acdos. Núm. Exp. 83/2020.
Sistema Nacional para el Desarrollo Integral de la Familia vs. Mauries Jasso Héctor Roberto y Santoyo Gutiérrez Érika y Santoyo Montes Virgilio y Gutierrez Garcia Esther. Juic. Especial de Pérd. de la Patria Potest. Familiar Auto/T. 1 Acdo. Núm. Exp. 1313 / 2024.
Tinajero Argueta Mónica vs. Martínez Juárez Francisco. Oral Familiar Rebeldia. 1 Acdo. Núm. Exp. 836/2024.
Trinidad Huerta Dulce Rubí vs. Cruz Martínez Omar. Oral Familiar Auto. 1 Acdo. Núm. Exp. 106/2024.
Uribe Cervantes Idalia Claret vs. Quintana Martínez Víctor Manuel. Oral Familiar Certificación Uga / T. 1 Acdo. Núm. Exp. 866/2024.
NO PUBLICADO
Fuentes Martínez Patricia vs. Guerrero Fuentes Ángela Valeria. Ord. Civil Familiar Agregar Al Expdllo. N/T. 1 Acdo. Núm. Exp. 19/2022 Tomo II.
AUDIENCIA
Secreto. Acta Minima Aud. de Juic. Juris. Voluntaria Familiar. 1 Audiencia. Núm. Exp. 196/2023.
NO PUBLICADO
Bautista Gálvez Alejandra. Sent. Def. Juris. Voluntaria Familiar. 1 Audiencia. Núm. Exp. 379/2024.

SOLO CONSULTA
SOLO CONSULTA
SOLO CONSULTA

SENTENCIAS DEFINITIVAS DEL 6 DE DICIEMBRE DEL 2024

Franco Pérez Araceli. Juris. Voluntaria Familiar Sent. Def. 1 Núm. Exp. 196/2023

García Hernández Melisa vs. Colmenares Cruz Edgar de Jesús. Especial Familiar Sent. Def. 1 Núm. Exp. 466/2024

LA SECRETARIA JUDICIAL
LIC. VERÓNICA IVONNE JIMÉNEZ ROMERO

SÉPTIMO DE PROCESO ORAL EN MATERIA FAMILIAR Y DE TUTELA DE DERECHOS HUMANOS DE LA CIUDAD DE MÉXICO

SECRETARÍA "A"
ACUERDOS DEL 6 DE DICIEMBRE DEL 2024

Álvarez López Guadalupe vs. Sánchez Flores Efrén. Juic. Oral de Filia. Oral Familiar Of Imss. 1 Acdo. Núm. Exp. 1297/2024.

Álvarez Zornozo Ada Luz vs. Valderrama Medina Juan Camilio. Especial Familiar Acuerdo. 1 Acdo. Núm. Exp. 794/2024.

Camacho Delgadillo Ma de Lourdes vs. Sepeda Barragán Francisco. Juic. Oral de Filia. Oral Familiar Prevención. 1 Acdo. Núm. Exp. 1867/2024.

Castillo Ruíz Héctor vs. Díaz Ávalos Allison Yahitsu. Juic. Oral de Filia. Oral Familiar Exh. Sin Dilig. 1 Acdo. Núm. Exp. 1284/2024.

Castro Acero Zaida Yahel. Juris. Voluntaria Familiar Admisión. 1 Acdo. Núm. Exp. 1277/2024.

Chávez Yáñez Karina Marcela vs. Sánchez Guerrero Edgar. Oral Familiar Acuerdo. 1 Acdo. Núm. Exp. 907/2024 Divorcio.

De la Rosa Sánchez Jorge Alejandro vs. Vázquez Jiménez Karina Alejandra. Juic. Oral de Filia. Oral Familiar Nva Cdla. 1 Acdo. Núm. Exp. 1317/2024.

Del Muro García Ana Luisa vs. Valverde Ramírez Alberto Javier. Especial Familiar Admisión. 1 Acdo. Núm. Exp. 1711/2024.

Diez Gutiérrez Cuevas Elisa y Carlos Dávila Sastrias. Especial Familiar Cop Cert. 1 Acdo. Núm. Exp. 147/2018.

Espinosa Navarrete Juan Manuel vs. Guzmán López Imelda Ivette. Juic. Oral de Filia. Oral Familiar Admisorio. 1 Acdo. Núm. Exp. 1881/2024.

Flores Hernández Juan Pedro Iván vs. Avila Peralta Maribel. Especial Familiar Ced Sin Dilig. 1 Acdo. Núm. Exp. 1521/2024.

Flores Rejón Ana Victoria y Bernardo Camacho Zavala. Especial Familiar Expedientillo. 1 Acdo. Núm. Exp. 587/2020.

Galindo Castro Jorge Alfonso. Juris. Voluntaria Familiar Admisorio. 1 Acdo. Núm. Exp. 1871/2024.

González Chávez Brayan Abraham vs. Rico García Ángel Gael. Oral Familiar Exh. Sin Dilig. 1 Acdo. Núm. Exp. 314/2024.

González Patiño Sandra Guadalupe y Luis Alfredo Muciño Martínez. Especial Familiar Nvo. Exhrto. 1 Acdo. Núm. Exp. 54/2021.

Hernández Vega Berenice y Chávez Null Maribell vs. Castañeda Cortés Fernando. Oral Familiar Órdenes de Protección Oral Familiar Acuerdo. 2 Acdos. Núm. Exp. 381/2024.

López Garduño Alvarado vs. Rojas Torres Ana Karen. Juic. Oral de Filia. Oral Familiar Prevención. 1 Acdo. Núm. Exp. 1877/2024.

Marín Ramírez Víctor Rodolfo vs. González García Ana Rosa. Juic. Oral de Filia. Oral Familiar Prevención. 1 Acdo. Núm. Exp. 1884/2024.

Martínez Castillo Guadalupe vs. Monroy Monroy Eduardo. Especial Familiar Ratficacn Pasa a Sent. 1 Acdo. Núm. Exp. 761/2024.

Mejía Rodríguez Fernando vs. Palomeque Santos Priscila Sindy. Juic. Oral de Filia. Oral Familiar Nva Cdla. 1 Acdo. Núm. Exp. 1121/2024.

Monroy Juárez Lesly Stephanie vs. Martínez Barrera Julio César. Juic. Oral de Filia. Oral Familiar Admisión. 1 Acdo. Núm. Exp. 1794/2024.

Moussali Salame Raquel vs. Atach Zaga Marcos. Especial Familiar Cop Cert. 1 Acdo. Núm. Exp. 601/2023.

Olguín David vs. Guia García Karen Michelle. Juic. Oral de Filia. Oral Familiar Of Imss. 1 Acdo. Núm. Exp. 1014/2024.

Ramírez Ramírez Mariana Lizeth vs. González Dergal Jorge Enrique. Juic. Oral de Filia. Oral Familiar Desch. 1 Acdo. Núm. Exp. 1784/2024.

Rodríguez Sanabria Guadalupe Vianey vs. Cruz Hernández Juan Diego. Juic. Oral de Filia. Oral Familiar Admisorio. 1 Acdo. Núm. Exp. 1864/2024.

Romero Reséndiz Martín vs. Acolt Ortiz María de Lourdes. Juic. Oral de Filia. Oral Familiar Acuerdo. 1 Acdo. Núm. Exp. 1740/2024.

Sánchez Santiago Carmela. Juris. Voluntaria Familiar Of Imss. 1 Acdo. Núm. Exp. 1674/2024.

Topete Arroyo Alexandra Nalleli vs. Lanfranco Ávalos Julio Ángel. Juic. Oral de Filia. Oral Familiar Prevención. 1 Acdo. Núm. Exp. 1854/2024.

Velasco Coutiño Selene Yesenia vs. Pérez Avendaño Diego. Especial Familiar Ratficacn Pasa a Sent. 1 Acdo. Núm. Exp. 1704/2024.

Villa Sánchez Stephany Guadalupe vs. Bazán Mora Luis Eduardo. Oral Familiar Of Fdral. 1 Acdo. Núm. Exp. 704/2024.

Villavicencio Pérez Silvia Marina y Sergio García Casillas. Especial Familiar Expdllo. Of Archivo. 1 Acdo. Núm. Exp. 194/2021.

NO PUBLICADO

Hernández Vega Berenice y Chávez Null Maribell vs. Castañeda Cortés Fernando. Oral Familiar Órdenes de Protección Oral Familiar Nvo. Of. 1 Acdo. Núm. Exp. 381/2024.

LA SECRETARIA JUDICIAL
LIC. OLGA JACQUELINE AGUILAR GALVÁN

SECRETARÍA "B"
ACUERDOS DEL 6 DE DICIEMBRE DEL 2024

A. C. B. S vs. Murillo Zúñiga Jesús. Oral Familiar 1 Acdo. en Amparo. Núm. Exp. 682/2022 Amparo 1078/2024.

Barrios Vázquez Ana Lilia vs. Mendoza Leos Raúl. Juic. Oral de Filia. Oral Familiar Prevención. 1 Acdo. Núm. Exp. 1842/2024.

Chávez Torres Grecia Azucena y Ávila Villalvazo Arturo. Oral Familiar Prevención. Línea. 1 Acdo. Núm. Exp. 1855/2024.

Legorreta Aguirre Yolanda y Morales Behar Arturo Manuel. Ord. Civil Oral Oral Familiar Admt. 1 Acdo. Núm. Exp. 1765/2024.

López Díaz de León Elizabeth vs. Herrera Ortiz Crhistian Manuel. Oral Familiar 1 Acdo. Núm. Exp. 675/2024.

Márquez Palacios Alicia vs. José Alberto Jasso García. Oral Familiar 1 Acdo. Núm. Exp. 772/2021.

Nieves Urrieta Leticia. Oral Familiar 1 Acdo. en Amparo. Núm. Exp. 655/2021 Amparo 1482/2023-VI.

Pineda Zamora Raquel vs. Chavez Ramírez Gilberto Israel. Oral Familiar Profut. 1 Acdo. Núm. Exp. 595/2023.

Ruíz Sánchez María del Rosario vs. Bacquerie Costa Rica Adrián. Juic. Oral de Filia. Oral Familiar Prevención. 1 Acdo. Núm. Exp. 1850/2024.

Torrado Cobián Laura Andrea vs. Mondragón Sánchez Ricardo Joaquín. Oral Familiar 1 Acdo. Núm. Exp. 112/2023.

Zamorano Galván Julieta Alejandra vs. Flores Reyes Juan Manuel. Juic. Oral de Filia. Oral Familiar Desecha. 1 Acdo. Núm. Exp. 1722/2024.

MAL PUBLICADOS

Carranco Miguel. Juris. Voluntaria Familiar Admisión. 1 Acdo. Núm. Exp. 1705/2024.

Serrano Herrera Olga vs. Vivanco Hernández Moisés. Juic. Oral de Filia. Oral Familiar Admisión. 1 Acdo. Núm. Exp. 1848/2024.

NO PUBLICADOS

Álvarez Correa Alejandro y Serna Monroy Nelly Yazbeth vs. C Juez Cuadragésimo Primero del Registro Civil de la Ciudad de México. Protección Efectiva de Derechos Tutela de Derechos Humanos Psa Sent. 1 Acdo. Núm. Exp. 1453/2024.

Andrade Cortés Diana y Martínez Chávez Andrés. Especial Familiar Admisión. 1 Acdo. Núm. Exp. 1585/2024.

Barrios Santos Andrea vs. Romero Valles Jesús Delfino. Especial Familiar 1 Acdo. Núm. Exp. 878/2024.

Carranco Miguel. Juris. Voluntaria Familiar 1 Acdo. Núm. Exp. 1705/2024.

Estrada Ramírez Martha Cecilia y Cruz González Miguel Ángel vs. Peña Sánchez Omar Miguel. Juic. Oral de Filia. Oral Familiar Aud. Prel. 1 Acdo. Núm. Exp. 1382/2024.

Pineda Zamora Raquel vs. Chavez Ramírez Gilberto Israel. Oral Familiar 1 Acdo. Núm. Exp. 595/2023.

Torrado Cobián Laura Andrea vs. Mondragón Sánchez Ricardo Joaquín. Oral Familiar Aclaratorio. 1 Acdo. Núm. Exp. 112/2023.

EL SECRETARIO JUDICIAL
LIC. CANDIDO HÉCTOR DOMÍNGUEZ CERÓN

SOLO CONSULTA
SOLO CONSULTA
SOLO CONSULTA

SECRETARÍA "C"
ACUERDOS DEL 6 DE DICIEMBRE DEL 2024

Absalón Medina Gabriel Augusto vs. Navarro Díaz Carlos Fernando. Juic. Oral de Filia. Oral Familiar Admisorio. 1 Acdo. Núm. Exp. 1836/2024.
Ángeles Barrera Araceli. Juris. Voluntaria Familiar Aclaratorio. 1 Acdo. Núm. Exp. 1019/2024.
Balderas López Ivonne Aurora vs. Jorge Alberto Nente Camacho. Juic. Oral de Filia. Oral Familiar Ced Sin. 1 Acdo. Núm. Exp. 326/2019.
Castañeda Castillo Hazel Marcela vs. Patiño Cervantes Cristian Omar. Juic. Oral de Filia. Oral Familiar Desechamiento. 1 Acdo. Núm. Exp. 1856/2024.
De Jesús Paredes Pedro Francisco vs. González Mañón Araceli. Especial Familiar Nueva Cedula. 2 Acdos. Núm. Exp. 886/2024.
Díaz Vega Carlos vs. Vázquez Rueda Mónica. Oral Familiar Nueva Cedula. 1 Acdo. Núm. Exp. 709/2024.
Flores Bernacho Claudia vs. Olvera Corona Jorge Alberto. Juic. Oral de Filia. Oral Familiar Cfe. 1 Acdo. Núm. Exp. 1376/2024.
González Vértiz Itzel Verónica vs. Ramos Rodríguez Víctor Hugo. Juic. Oral de Filia. Oral Familiar Imss. 3 Acdos. Núm. Exp. 323/2024.
Goyos Ruíz Mariana y Maki González Kintaro. Juic. Oral de Filia. Oral Familiar Admisorio. 1 Acdo. Núm. Exp. 1863/2024.
Gutiérrez Ochoa Arturo vs. Hernández Castro Ma Guadalupe. Juic. Oral de Filia. Oral Familiar Prevención. 1 Acdo. Núm. Exp. 1849/2024.
Hernández Rico Yareni Yairet y Ramos Vázquez Diego Armando vs. Arellano Delgado Joy Said. Oral Familiar Expedientillo. 1 Acdo. Núm. Exp. 749/2023 Tomo II.
Hernández Santiago Soledad Clara vs. Cárdenas Hernández Adriana. Oral Familiar Telmex. 1 Acdo. Núm. Exp. 930/2024.
Juárez García José Manuel Raymundo vs. Martínez López Griselda. Juic. Oral de Filia. Oral Familiar Desistimiento. 1 Acdo. Núm. Exp. 1189/2024.
Martínez Salcedo Valeria Liset vs. Aguilar Mata José Luis. Juic. Oral de Filia. Oral Familiar Prevención. 1 Acdo. Núm. Exp. 1860/2024.
Mateo Sánchez Salvador. Juris. Voluntaria Familiar Prevención. 1 Acdo. Núm. Exp. 1843/2024.
Mendoza Tovar Paul Iván vs. Peña Guerra Deissy Arelybeth. Juic. Oral de Filia. Oral Familiar Acepta Compt. 1 Acdo. Núm. Exp. 1819/2024.
Pacheco Padilla Rosa María. Juris. Voluntaria Familiar Nueva Fecha. 1 Acdo. Núm. Exp. 236/2024.
Ramírez Romero Óscar Esteban vs. Martínez Flores María Guadalupe. Juic. Oral de Filia. Oral Familiar Prevención. 1 Acdo. Núm. Exp. 1839/2024.
Ramos Anaya Juana Belén vs. Alfredo Alcántara García. Oral Familiar Expedientillo. 1 Acdo. Núm. Exp. 453/2021 Tomo II.
Reyes Castillo Ricardo vs. Pérez Ortiz Mayra Ivonne y C Director del Registro Civil de la Ciudad de México. Oral Familiar Acuerdo. 1 Acdo. Núm. Exp. 833/2024.
Robledo Mendoza Sandra. Juris. Voluntaria Familiar Expedientillo. 1 Acdo. Núm. Exp. 526/2023.
Rojo Ortega Magda Ivonne vs. Vázquez Flores Salomón. Juic. Oral de Filia. Oral Familiar Prevención. 1 Acdo. Núm. Exp. 1859/2024.
Santos Ugalde Tania Patricia vs. Barradas Salazar Irumi. Juic. Oral de Filia. Oral Familiar Desechamiento. 1 Acdo. Núm. Exp. 1830/2024.
Solares Rivera María Eugenia vs. Arévalo Flores Daniel. Especial Familiar Acuerdo. 1 Acdo. Núm. Exp. 716/2024.
Toxqui López Roxana vs. Avilés Martínez Israel Arturo. Juic. Oral de Filia. Oral Familiar Admisorio. 1 Acdo. Núm. Exp. 1846/2024.
Ventura Victorino Elena Alejandra y Chávez Null Maribell vs. Molina Ventura Araceli. Oral Familiar Órdenes de Protección Oral Familiar Acuerdo. 1 Acdo. en Amparo. Núm. Exp. 130/2024 Amparo 578/2024.
Villegas Sánchez Karen Selene vs. Zapata Gallardo José Luis. Oral Familiar Copias Certificadas. 1 Acdo. Núm. Exp. 713/2023.
MAL PUBLICADO
Reyes Castillo Ricardo vs. Pérez Ortiz Mayra Ivonne y C Director del Registro Civil de la Ciudad de México. Oral Familiar Aclaratorio. 2 Acdos. Núm. Exp. 833/2024.
NO PUBLICADOS
Díaz Vega Carlos vs. Vázquez Rueda Mónica. Oral Familiar Ced Sin. 1 Acdo. Núm. Exp. 709/2024.
Domínguez García Jéssica vs. Castro Guadarrama César Tomás. Juic. Oral de Filia. Oral Familiar Contestación. 1 Acdo. Núm. Exp. 1243/2024.
Escamilla Macías Christian Adrián vs. Susano de la Cruz Sandra. Juic. Oral de Filia. Oral Familiar Ced Sin. 1 Acdo. Núm. Exp. 1359/2024.
Herrera Reyna Luis Alberto vs. Sánchez Yocupicio Sandra. Juic. Oral de Filia. Oral Familiar Ced Sin. 1 Acdo. Núm. Exp. 999/2024.
Huerta Vallejo Jesús y/o Edgar Jesús Huerta Vallejo. Oral Familiar Expedientillo. 1 Acdo. Núm. Exp. 149/2018.
Llado Reyes Jorge Alberto y Karla Angélica Moyers Pérez vs. Moyers Pérez -Karla Angélica. Oral Familiar Ced Sin. 1 Acdo. Núm. Exp. 409/2016 Vía de Apremio II.
Ortega González María Irene. Juris. Voluntaria Familiar Issste. 1 Acdo. Núm. Exp. 1383/2024.
Pacheco García Cano Ricardo vs. Herrera Acua Marcela Lizaremy. Juic. Oral de Filia. Oral Familiar Ced Sin. 1 Acdo. Núm. Exp. 1279/2024.
Reyes Castillo Ricardo vs. Pérez Ortiz Mayra Ivonne y C Director del Registro Civil de la Ciudad de México. Oral Familiar Autorización. 1 Acdo. Núm. Exp. 833/2024.

LA SECRETARIA JUDICIAL
LIC. OLIMPIA BECERRA CARRILLO

OCTAVO DE PROCESO ORAL EN MATERIA FAMILIAR

SECRETARÍA "A"
ACUERDOS DEL 6 DE DICIEMBRE DEL 2024

Archundia Colín Blanca Esthela. Juris. Voluntaria Familiar por Recibido Oficio Alcaldía Coyoacán. 1 Acdo. Núm. Exp. 821/2024.
Bárcenas Acosta Marco Antonio vs. Corona de la Rosa Miriam Judith. Especial Familiar por Desahogada Prevención, Exhiba Acta de Matr. Extraída del Libro. 1 Acdo. Núm. Exp. 1597/2024.
Blancarte Martínez Vicente y Santos Cabrera María Carmen. Juris. Voluntaria Familiar Admite. 1 Acdo. Núm. Exp. 1781/2024.
Calvo Alvarado Joanan Adi vs. Martínez Bastida Raúl. Juic. Oral de Filia. Oral Familiar por Recibido Oficio de la Secretaría de Hacienda y Crédito Público. 1 Acdo. Núm. Exp. 787/2023.
Castillo Aguilar Leticia vs. Sánchez Medina Roberto. Oral Familiar Requerimiento Exhiba Copias Simples Traslado Prueb. Superveniente. 1 Acdo. Núm. Exp. 1111/2022.
Flores Sánchez Jéssica Carlota vs. Flores Sánchez Guadalupe Isaura. Oral Familiar Se Toma Conocimiento Interposición Recurso de Revisión contra Resolución de Amparo. 1 Acdo. Núm. Exp. 794/2016 Tomo V.
García Martínez Axel vs. Pantaleon Estrada María Fernanda. Oral Familiar por Contestada Demanda. 1 Acdo. Núm. Exp. 927/2024.
Hernández Morales Sheila Karen vs. López Sánchez Diego Alfredo. Ord. Civil Oral Oral Familiar Se Declara Firme Diverso Prov. Efectiva Multa Actora. 1 Acdo. Núm. Exp. 1118/2023.
Kajomovitz Jéssica vs. C Director del Registro Civil de la Ciudad de México. Oral Familiar Se Aclara Acta Mínima. 3 Acdos. Núm. Exp. 1247/2024.
Krasovsky Santamaría Ricardo vs. Krasovsky Cánovas Ricardo. Oral Familiar por Contestada Demanda. 1 Acdo. Núm. Exp. 517/2024.
Montiel García Rosa María vs. Zambrano Ramírez Raúl. Oral Familiar por Contestada Demanda. 1 Acdo. Núm. Exp. 1570/2024.
Osornio Macías Gloria Estela y Ramos Guerrero Arturo. Especial Familiar Admite. 1 Acdo. Núm. Exp. 1771/2024.
Pajaro Muñoz Alejandro vs. Rangel Ramos Jéssica. Oral Familiar por Desahogada Vista Prueb. Superveniente. 1 Acdo. Núm. Exp. 347/2024.
Romero Galván Tania Mydori vs. Madrigal Ovando José Miguel. Oral Familiar Sent. Queda Firme. 2 Acdos. Núm. Exp. 514/2023.
Ruíz Coria Claria María. Juris. Voluntaria Familiar Admite. 1 Acdo. Núm. Exp. 1727/2024.
Sánchez Franco Daira Abril vs. Chavarría Chavarría Mario Alberto. Juic. Oral de Filia. Oral Familiar No Ha Lugar a Admitir el Incidente. 1 Acdo. Núm. Exp. 470/2023.

SOLO CONSULTA
SOLO CONSULTA
SOLO CONSULTA

Sistema Nacional para el Desarrollo Integral de la Familia Centro Nacional Modelo de Atención Investigación y Capacitación Casa Cuna Coyoacan vs. Mendoza Dorantes María Azucena y Mendoza Mendoza Clemente y Dorantes Hernández Ana María. Juic. Oral Especial de Pérd. de la Patria Potest. Oral Familiar por Desahogada Prevención Actora, Manifieste Impedimentos de Comunicación O. Discapacidad. 1 Acdo. Núm. Exp. 1810/2024.

Solano Mijares Viqui vs. Francisco Javier García Molina. Juic. Oral de Filia. Oral Familiar por Recibida Minuta Oficio Banco Azteca. 1 Acdo. Núm. Exp. 231/2015.

Valencia González Blanca Isabel. Juris. Voluntaria Familiar Admite. 1 Acdo. Núm. Exp. 1751/2024.

Yanes Rodríguez Adrián y Reyes Marín Isamar. Especial Familiar Aclaración Resolutivo Quinto Sent. Definitiva. 1 Acdo. Núm. Exp. 1051/2024.

NO PUBLICADO

Tinajero Torres Esteban y Campos Tapia Araceli Edith. Especial Familiar Sent. Def. del 3 de Diciembre no Publ. 2 Núm. Exp. 1627/2024

SENTENCIAS DEFINITIVAS DEL 6 DE DICIEMBRE DEL 2024

Hernández Navarro Martha. Juris. Voluntaria Familiar Sent. Def. del 5 no Publ. 1 Núm. Exp. 1554/2024

Kajomovitz Jéssica vs. C Director del Registro Civil de la Ciudad de México. Oral Familiar Sent. Def. 1 Núm. Exp. 1247/2024

LA SECRETARIA JUDICIAL
LIC. ALEJANDRA ISABEL DELGADO ÁLVAREZ

SECRETARÍA "B"
ACUERDOS DEL 6 DE DICIEMBRE DEL 2024

Altamirano Castro Verónica Zulema y Alvarado Santos Víctor Hugo. Especial Familiar Prevención. 1 Acdo. Núm. Exp. 1895/2024.

Arellano Maldonado Nayara Guadalupe vs. Rodríguez Morales José Luis. Especial Familiar Reiteran Convn. Mediador Privado y Se Señala Fecha Ratif. Divorcio. 1 Acdo. Núm. Exp. 482/2024.

Casildo Hernández Verónica del Rocío y Rodríguez Santibañez Freddy. Especial Familiar por Efectuada Notif. Promoventes Llegada y Radicación Autos Principales. 1 Acdo. Núm. Exp. 562/2023.

Córdova Ruíz Filiberto Hazael Cuauhtémoc vs. Cerrillos Taboada Irma. Especial Familiar por Contestada Solic. de Div. y Se Señala Fecha Aud. 272-B Cpc. 1 Acdo. Núm. Exp. 1408/2024.

González Hope César. Juris. Voluntaria Familiar Orden Devolución Credenciales Elector Promovente y Finada. 1 Acdo. Núm. Exp. 1735/2024.

Hernández Colmenero Juan Martín vs. C Director General del Registro Civil de la Ciudad de México. Oral Familiar Computo Emplazamiento. 2 Acdos. Núm. Exp. 1532/2024.

Hernández Muñoz Ángel Leonel vs. Flores Reyes Karen Gabriela. Especial Familiar Prevención. 1 Acdo. Núm. Exp. 1888/2024.

Hernández Reyes Gabriela vs. Torres Vidal Marco Antonio. Especial Familiar Prevención. 1 Acdo. Núm. Exp. 1878/2024.

Ibarra Ramírez Lilia. Juris. Voluntaria Familiar Prevención. 1 Acdo. Núm. Exp. 1885/2024.

Irigoyen Anaya Marisela y Muñoz Pérez Benito. Especial Familiar Admisión. 1 Acdo. Núm. Exp. 1822/2024.

López Ortega Sonia Lorena vs. Harari Betancourt Víctor Manuel. Especial Familiar Puesta a Disposición Cóny. Sra. Exh. Anotación Marginal. 1 Acdo. Núm. Exp. 675/2024.

López de la Palma Luz María vs. De la Sancha García Octavio. Especial Familiar Computo Emplazamiento. 2 Acdos. Núm. Exp. 988/2024.

Luna Monroy Mery Nancy. Juris. Voluntaria Familiar Admisión. 1 Acdo. Núm. Exp. 1748/2024.

Martínez Flores Irela vs. Nájera Mendoza Ricardo. Especial Familiar Prevención. 1 Acdo. Núm. Exp. 1880/2024.

Medina Carranza Érika Karina vs. Pérez García Óscar Enrique. Especial Familiar Prevención. 1 Acdo. Núm. Exp. 1882/2024.

Mercado Micha José vs. C Director General del Registro Civil de la Ciudad de México. Especial Familiar Computo Emplazamiento. 2 Acdos. Núm. Exp. 1502/2024.

Neria Valle Benzahi Brenda vs. Domínguez Cedillo Ángel René. Especial Familiar Puesta a Disposición Cóny. Sra. Oficio Registro Civil. 1 Acdo. Núm. Exp. 1068/2024.

Ortega Trejo Elibeth Guadalupe vs. Corona Sánchez Armando. Especial Familiar por Acusada Reb. Cóny. Sr. No Dió Contestación Solic. de Div. y Se Cita Sent. Definitiva. 1 Acdo. Núm. Exp. 985/2024.

Parra Jiménez Daniela Lizbeth vs. Ramírez López Eduardo. Especial Familiar Prevención. 1 Acdo. Núm. Exp. 1892/2024.

Pineda Morales María de Los Ángeles vs. Arévalo Garduño Carlos Eduardo. Especial Familiar Cedula Sin Diligenciar y Vista Actora. 1 Acdo. Núm. Exp. 1278/2024.

Ramírez Ayala Gabriela Guadalupe vs. Alejo Márquez Francisco. Oral Familiar Cedula Sin Diligenciar y Vista Actora. 1 Acdo. Núm. Exp. 448/2024.

Ramírez Berridi Rebeca vs. Director General del Registro Civil en la Ciudad de México. Oral Familiar Puesta a Disposición Actora Oficio Registro Civil. 1 Acdo. Núm. Exp. 652/2024.

Ramírez Tejadilla José Luis. Juris. Voluntaria Familiar Orden Devolución Credencial Elector Promovente. 1 Acdo. Núm. Exp. 1608/2024.

Rodríguez Jiménez Juan Alejandro y Méndez Álvarez María Soledad Cordelia. Especial Familiar Puesta a Disposición Cónyuges Oficio Registro Civil. 1 Acdo. Núm. Exp. 1238/2024.

Rojas Agustín Eusebio vs. Morales Alvarado Érika del Rocío. Especial Familiar Puesta a Disposición Cóny. Sr. Oficio Registro Civil. 1 Acdo. Núm. Exp. 858/2024.

Vega Cristóbal Silvia vs. Soto Ríos Luis. Especial Familiar Cedula Sin Diligenciar y Vista Cóny. Sra. 1 Acdo. Núm. Exp. 588/2024.

Villavicencio Espinosa Luis David vs. Valdez Meza Atl Tlalli. Especial Familiar Computo Emplazamiento. 2 Acdos. Núm. Exp. 925/2024.

Zamora Luna Diana Estefania vs. Mondragón Linares Jesús Alejandro. Especial Familiar Prevención Cóny. Sr. Indique Nombre Hermano, Dom. y Nombre Negocio Hermano. 1 Acdo. Núm. Exp. 782/2024.

MAL PUBLICADO

Sánchez Romero Jéssica vs. Ponce Hernández Rafael. Especial Familiar Sent. Versión Escrita. 1 Acdo. Núm. Exp. 1045/2024.

SENTENCIA DEFINITIVA DEL 6 DE DICIEMBRE DEL 2024

León Moreno Ricardo vs. Guevara Sánchez Blanca Edith. Especial Familiar Sent. Versión Escrita 1 Núm. Exp. 698/2024

LA SECRETARIA JUDICIAL
LIC. ERICKA ALEJANDRA SÁNCHEZ DE LUNA

SECRETARÍA "C"
ACUERDOS DEL 6 DE DICIEMBRE DEL 2024

Achell Nava Carmen Estefania vs. Guerrero Becerril Salvador Iván. Especial Familiar Puesta a Disposición Turno. 1 Acdo. Núm. Exp. 1046/2024.

Bautista Rojas Karina y Irigoyen Flores Luis Miguel. Especial Familiar Admisión Ordena Ratificación. 1 Acdo. Núm. Exp. 1789/2024.

Galván Zurita Jaquelíne vs. Andrade Reyes Benito. Especial Familiar Cedula Sin Diligenciar. 1 Acdo. Núm. Exp. 1506/2024.

Guerra López José Ángel y Ortiz Mendoza Hortencia. Especial Familiar Requiere Datos Remisión Archivo Judicial. 1 Acdo. en Expedientillo. Núm. Exp. 266/2017.

Keever Hidalgo Octavio David. Juris. Voluntaria Familiar Dada Cuenta. 2 Acdos. Núm. Exp. 1529/2024.

Martínez Martínez Marlen vs. Tinajero Tejeda Salvador. Oral Familiar Sala Informa. 1 Acdo. en Seccion_De_Ejecución. Núm. Exp. 930/2022.

Organillo García Isaac Daniel vs. Reyes Ramírez Susan Rebeca. Especial Familiar Exh. Sin Diligenciar. 1 Acdo. Núm. Exp. 1196/2024.

Sandoval Valois Rubén vs. Aguilar Sánchez Vithali Anay. Oral Familiar Juzgado 1 Remite Copias Certificadas. 1 Acdo. Núm. Exp. 36/2023 Tomo II.

Sorcia Mayagoitia Diana Abigaid. Juris. Voluntaria Familiar Admisión Señala Audiencia. 1 Acdo. Núm. Exp. 1790/2024.

Tovar Calderón Diana Jéssica vs. García Belmont Christian Jonathan. Especial Familiar Admisión. 1 Acdo. Núm. Exp. 1763/2024.

AUDIENCIA

González Moreno Ricardo vs. Báez Ruíz Ana Karen. Aud. 272 B Especial Familiar. 1 Audiencia. Núm. Exp. 976/2024.

SOLO CONSULTA
SOLO CONSULTA
SOLO CONSULTA

SENTENCIA DEFINITIVA MAL PUBLICADA DEL 6 DE DICIEMBRE DEL 2024

Rodríguez Fuentes Patricia. Juris. Voluntaria Familiar Sent. Escrita 1 Núm. Exp. 1719/2024

LA SECRETARIA JUDICIAL
LIC. ERÉNDIRA SEGURA YÁÑEZ

NOVENO DE PROCESO ORAL EN MATERIA FAMILIAR

SECRETARÍA "A"
ACUERDOS DEL 6 DE DICIEMBRE DEL 2024

Argote Cibrian Jéssica Jazmín vs. Novelo Rivas Ovidio Roberto. Juic. Oral de Filia. Oral Familiar 1 Acdo. Núm. Exp. 327/2016.
Bermúdez Estrada Arnulfo Martín vs. Director General del Registro Civil de la Ciudad de México. Oral Familiar 1 Acdo. Núm. Exp. 701/2023.
Cárdenas Patlan Marco Antonio vs. Veloz Bello Solismar Sarai. Oral Familiar 1 Acdo. Núm. Exp. 1810/2024.
Cedillo Sánchez Estefani Jazmín vs. Peralta García Luis Eduardo. Especial Familiar 1 Acdo. Núm. Exp. 851/2024.
Cervera Rodríguez Mariana Patricia y Araico Noyola Wenceslao. Especial Familiar 1 Acdo. Núm. Exp. 140/2022.
Cortés Flores Abraham. Juris. Voluntaria Familiar 1 Acdo. Núm. Exp. 451/2024.
Díaz Santacruz María de Los Ángeles vs. Gómez Hernández Víctor Sergio su Sucesión y Ibarrola Muñoz Sandra Virginia y C Dirctor General del Registro Civil de la Ciudad de México y C Juzgado 37 del Registro Civil de la Ciudad de México. Ord. Civil Familiar 1 Acdo. Núm. Exp. 1837/2024.
Esquivel Felegrino Edgar vs. Silva Cruz Llanet. Especial Familiar 1 Acdo. Núm. Exp. 1734/2024.
Esquivel Rodríguez Bernabé vs. Martínez Fuentes Magaly. Especial Familiar 1 Acdo. Núm. Exp. 744/2024.
Estrada Guadalupe. Juris. Voluntaria Familiar 1 Acdo. Núm. Exp. 124/2024.
Fernández Chapital Yafte Zaid vs. Cortés Nicolás Sulem Alexandra. Juic. Oral de Filia. Oral Familiar 1 Acdo. Núm. Exp. 44/2024.
Fernández Méndez Greta Vidahi Lucero vs. López Simeón Iván. Especial Familiar 1 Acdo. Núm. Exp. 1570/2024.
Fiesco Meza Eduardo vs. Torres Maya Angélica. Especial Familiar 1 Acdo. Núm. Exp. 761/2024.
Fundación Quinta Carmelita Institución de Asistencia Privada vs. Hernández Paredes María Laura y Hernández Hernández Pablo y Paredes Sánchez Juana. Juic. Oral Especial de Pérd. de la Patria Potest. Oral Familiar 4 Acdos. Núm. Exp. 1327/2024.
García Ramírez Epifania. Juris. Voluntaria Familiar 1 Acdo. Núm. Exp. 1640/2024.
García de León Posada Santiago vs. Ferro García Pimentel Ximena. Ord. Civil Oral Oral Familiar 1 Acdo. Núm. Exp. 74/2024.
González Guerrero Marisela vs. Castillo López José Alfredo. Especial Familiar Prevención. 1 Acdo. Núm. Exp. 1844/2024.
González Rivero Magdalena vs. C Director General del Registro Civil de la Ciudad de México. Ord. Civil Familiar 1 Acdo. Núm. Exp. 1234/2024.
Hernández Linares José Alfredo y Camacho Lara Evelia. Oral Familiar 1 Acdo. Núm. Exp. 557/2016.
Hernández Tobon Mario Armando vs. Héctor Ramses Arrona Fernández. Juic. Oral de Filia. Oral Familiar 1 Acdo. Núm. Exp. 687/2019.
Higuera de la Tijera María de Fátima vs. Servín Caamaño Alfredo Israel. Especial Familiar 1 Acdo. Núm. Exp. 801/2024.
Jiménez Malvarez Adrián vs. Lechuga Guerrero Alexa Amayrany. Especial Familiar 1 Acdo. Núm. Exp. 1100/2024.
Landin Orozco Martha. Juris. Voluntaria Familiar 1 Acdo. Núm. Exp. 1437/2024.
Lucero Bonifacio María del Rocío vs. Barrera Cruz Brayan. Especial Familiar 1 Acdo. Núm. Exp. 1341/2024.
Madrigal Ríos Karina Gabriela y Lozano Legaria José Luis. Especial Familiar 1 Acdo. Núm. Exp. 1141/2021.
Marcant Timothee Bruno Patrick vs. Martínez Pérez Lucero. Especial Familiar 2 Acdos. Núm. Exp. 1664/2024.
Martínez Ferrer Eric vs. Jurado Yescas Mayra Ibeth. Especial Familiar 1 Acdo. Núm. Exp. 1634/2024.
Martínez Hernández Érika vs. Piedras Hernández Leonardo. Juic. Oral de Filia. Oral Familiar 2 Acdos. Núm. Exp. 1000/2024.
Miguel Ortiz Ruth Nohemí vs. Alonso Ávila Bruno su Sucesión. Juic. Oral de Filia. Oral Familiar 1 Acdo. Núm. Exp. 1834/2024.
Monroy Cortés Cecilia. Juris. Voluntaria Familiar 1 Acdo. Núm. Exp. 1744/2024.
Monroy González Dulce María Leticia vs. Imay Pinto Juan Francisco. Especial Familiar 6 Acdos. Núm. Exp. 617/2024.
Nava Sánchez Sergio y Tapia Reyes Martha. Oral Familiar 1 Acdo. Núm. Exp. 97/2017.
Ocampo Hernández Margarito vs. Cárdenas Felipe Rosalía y Martínez Vázquez Sergio. Ord. Civil Oral Oral Familiar 1 Acdo. Núm. Exp. 971/2022.
Pérez Alcántara Evelyn vs. Heredia Maldonado Rubén. Oral Familiar Aud. de Juicio. 1 Acdo. Núm. Exp. 567/2024.
Probst Josef Johann vs. Martínez Cairo Barrera del Campo Alva Olivia. Especial Familiar 1 Acdo. Núm. Exp. 1164/2024.
Reyes Rosas Ximena vs. González Gómez Luis Brandon. Ord. Civil Familiar 1 Acdo. Núm. Exp. 767/2024.
Robledo López Berenice vs. Paredes Álvarez Víctor David. Oral Familiar 1 Acdo. Núm. Exp. 1131/2024.
Sabanero Rangel Bárbara Arianna vs. Sáenz Domínguez Víctor Manuel. Especial Familiar 2 Acdos. Núm. Exp. 621/2024.
Saldaña Lugo Karina Alicia vs. Anaya Navarro Luis Fernando. Especial Familiar 1 Acdo. Núm. Exp. 1604/2024.
Sánchez Robledo Vanessa Yvette vs. Sánchez Salazar José Guillermo. Juic. Oral de Filia. Oral Familiar 1 Acdo. Núm. Exp. 1801/2024.
Sánchez Vergara Claudia vs. Flores Yáñez Alejandro. Especial Familiar 1 Acdo. Núm. Exp. 1641/2024.
Torres Parra Sebastiána vs. De Lira Tinoco Rubén. Especial Familiar 1 Acdo. Núm. Exp. 787/2024.
Tostado Padilla Irene vs. Saúl Estrada Sánchez. Oral Familiar 1 Acdo. Núm. Exp. 70/2021.
Vázquez Salazar Ulises vs. Vega Mendoza Claudia Magaly. Especial Familiar 1 Acdo. Núm. Exp. 1747/2024.
Zavala Pedroza Karen vs. Ham Martínez David. Especial Familiar 1 Acdo. Núm. Exp. 1201/2024.
Zedillo Velasco Ernesto vs. Sáenz Cárdenas Rebeca. Especial Familiar 1 Acdo. Núm. Exp. 747/2022.
De la Rosa Barrera María del Rocío vs. Renedo Contreras Ulises. Especial Familiar 1 Acdo. Núm. Exp. 1674/2024.

NO PUBLICADOS

Dorantes Chávez Rebeca vs. Muñoz Ledo Chevannier Porfirio Thierry. Especial Familiar Prevención. 1 Acdo. Núm. Exp. 1781/2024.
Flores Esquivel Brian Jonathan vs. Cigales López Verónica. Especial Familiar 1 Acdo. Núm. Exp. 1811/2024.
Luna Vargas Verónica Rocío vs. Mata Calderón Pedro Ricardo. Especial Familiar Prevención. 1 Acdo. Núm. Exp. 1824/2024.
Morales González María Eugenia vs. Bernal Arzaluz Darío. Especial Familiar Prevención. 1 Acdo. Núm. Exp. 1807/2024.
Villordo Jiménez Iclia vs. Torres Cruz Noé. Especial Familiar Desechamiento. 1 Acdo. Núm. Exp. 1804/2024.

EL SECRETARIO JUDICIAL
LIC. MIGUEL ANTONIO HERNÁNDEZ VARGAS

SECRETARÍA "B"
ACUERDOS DEL 6 DE DICIEMBRE DEL 2024

Castillo Jimarez Anacleta. Juris. Voluntaria Familiar 1 Acdo. Núm. Exp. 1845/2024.
Fuentes Vargas Miguel Ángel vs. Carbellido Marín Evelyn Daniela. Ord. Civil Oral Oral Familiar 1 Acdo. Núm. Exp. 350/2023.
García Bueno Inés vs. Mora Hernández Juan Manuel. Especial Familiar 1 Acdo. Núm. Exp. 1638/2024.
García Piña Jesús Alexis y Portillo Moreno Ana Belén. Especial Familiar 1 Acdo. Núm. Exp. 1450/2024.
González Ángeles Prisciliano y Bautista Martínez Julia. Juris. Voluntaria Familiar 1 Acdo. Núm. Exp. 765/2024.
González Arroyo Dulce Angélica vs. Vázquez Domínguez Raúl. Especial Familiar 2 Acdos. Núm. Exp. 738/2024.
Hernández Mancera Claudia Ivette y Islas Delgado José Antonio. Especial Familiar 1 Acdo. Núm. Exp. 1832/2024.
Izaguirre Sánchez Espinosa María Fernanda vs. Soria Carreón Arturo Galileo. Especial Familiar 1 Acdo. Núm. Exp. 1745/2024.

SOLO CONSULTA
SOLO CONSULTA
SOLO CONSULTA

Lara Monoa María Teresa. Juris. Voluntaria Familiar 1 Acdo. Núm. Exp. 1835/2024.
Molina Cornejo María de Los Ángeles. Juris. Voluntaria Familiar 2 Acdos. Núm. Exp. 1765/2024.
Ramírez Bernache Joaquina Raquel. Juris. Voluntaria Familiar 1 Acdo. Núm. Exp. 1692/2024.
Robledo Ricardo Dionicio vs. Téllez Luna Sandra Robledo. Especial Familiar Prevención. 1 Acdo. Núm. Exp. 1842/2024.
Soto Chávez Roxana vs. Martínez Herrejón Alberto. Especial Familiar 2 Acdos. Núm. Exp. 1725/2024.
NO PUBLICADOS
Boue Arámburu Gerardo vs. García Zapico Mercado Ocampo María del Pilar. Especial Familiar Desechamiento. 1 Acdo. Núm. Exp. 1838/2024.
Cerón Mendoza María Justa y López Quirazco Carlos. Especial Familiar 1 Acdo. Núm. Exp. 1818/2024.
García Paz Andrés vs. López Arellano María de Los Ángeles. Especial Familiar 1 Acdo. Núm. Exp. 1805/2024.
González Juárez Viridiana. Juris. Voluntaria Familiar 1 Acdo. Núm. Exp. 1822/2024.
Mancera Frausto María de Jesús vs. López Martínez Martín. Especial Familiar 1 Acdo. Núm. Exp. 1812/2024.
Muñoz Mora Manuel vs. Director del Registro Civil de la Ciudad de México. Ord. Civil Familiar 1 Acdo. Núm. Exp. 1828/2024.

SENTENCIA DEFINITIVA DEL 6 DE DICIEMBRE DEL 2024

González Ángeles Prisciliano y Bautista Martínez Julia. Juris. Voluntaria Familiar Sent. Def. 1 Núm. Exp. 765/2024

LA SECRETARIA JUDICIAL
LIC. VIRIDIANA DURÁN RAMOS

SECRETARÍA "C"
ACUERDOS DEL 6 DE DICIEMBRE DEL 2024

Ábrego Bulnes María Alicia. Juris. Voluntaria Familiar 1 Acdo. Núm. Exp. 779/2024.
Arreola Carranza Jesika Gabriela vs. Reverte Escalante Francisco Javier Salomón. Oral Familiar 1 Acdo. Núm. Exp. 376/2023.
Arzola Peralta Sergio vs. Arzola Fabila Bárbara Paola. Juic. Oral de Filia. Oral Familiar 1 Acdo. Núm. Exp. 459/2024.
Casillas Andrade Rosa María vs. Peregrina Montiel José Amando Héctor. Especial Familiar 1 Acdo. Núm. Exp. 690/2024.
Castellvi Pages César Miguel vs. De la Dirección General del Registro Civil de la Ciudad de México. Ord. Civil Familiar Dada Cuenta. 1 Acdo. Núm. Exp. 290/2024.
Corona González Alfonsina vs. Palominos Villanueva María del Socorro. Ord. Civil Familiar 2 Acdos. Núm. Exp. 1146/2023.
Cruz Lázaro Brenda Mabel vs. Rojas Sánchez Alejandro. Juic. Oral Especial de Pérd. de la Patria Potest. Oral Familiar 1 Acdo. Núm. Exp. 699/2023.
Cruz Villanueva Marco Antonio vs. Gómez García Patricia Lisset. Oral Familiar 1 Acdo. Núm. Exp. 216/2024.
Elizalde Cruz Silvia. Juris. Voluntaria Familiar 1 Acdo. Núm. Exp. 473/2024.
Fuentes Acosta Jenifer. Juris. Voluntaria Familiar 1 Acdo. Núm. Exp. 743/2023.
Gutiérrez Santos Beatriz vs. Flores Rosas Gabriel. Especial Familiar 1 Acdo. Núm. Exp. 1023/2024.
Hernández Colín Ana Evelia vs. Lujano Alegría Brenda. Especial Familiar Segunda Prevención. 1 Acdo. Núm. Exp. 1723/2024.
Jaimes Olvera José Luis. Juris. Voluntaria Familiar Prevención. 1 Acdo. Núm. Exp. 1830/2024.
Juárez Loperena Silvia Isabel. Juris. Voluntaria Familiar 1 Acdo. Núm. Exp. 1223/2024.
Martínez Ramírez Leonardo y de la Cruz Chávez Ibi Deyadira. Especial Familiar Prevención. 1 Acdo. Núm. Exp. 1829/2024.
Mejía Sánchez Rosalba vs. Romero Jasso Marco Antonio Alan. Juic. Oral de Filia. Oral Familiar 1 Acdo. Núm. Exp. 779/2023.
Ortega Hernández Felipe de Jesús. Juris. Voluntaria Familiar 1 Acdo. Núm. Exp. 976/2024.
Osorio Pérez Elsa vs. Martínez Hernández Marcelino. Especial Familiar Prevención. 1 Acdo. Núm. Exp. 1836/2024.
Paredes Giles Liliana y Alejandro Rueda Valdés. Oral Familiar 2 Acdos. Núm. Exp. 493/2020.
Pérez Guevara Lorena vs. Víctor Manuel Takane Takeo. Juic. Oral de Filia. Oral Familiar 1 Acdo. en Otros. Núm. Exp. 886/2016 Tomo VII Bis.
Pérez Martínez Carlos Alberto y Pérez Pérez Brenda Ivonne. Juris. Voluntaria Familiar Desechado. 1 Acdo. Núm. Exp. 1839/2024.
Ramírez Ramírez Armando Rodolfo vs. Ventura Ocampo María de Los Ángeles. Especial Familiar Prevención. 1 Acdo. Núm. Exp. 1843/2024.
Rodríguez Martínez Thalia Coral vs. Buttanda Ramírez José Luis. Especial Familiar 1 Acdo. Núm. Exp. 1036/2024.
Rogel Sergio Muñiz vs. Enríquez Polo Gabriela. Juic. Oral de Filia. Oral Familiar Glose Expdllo. 1 Acdo. en Otros. Núm. Exp. 133/2022 Tomo II.
Romero Gómez Alessandra vs. Ruíz Blanco Héctor Ernesto. Especial Familiar 1 Acdo. Núm. Exp. 1236/2024.
Ruíz Sánchez Norma Alicia vs. Narciso Rumualdo Víctor. Especial Familiar Prevención. 1 Acdo. Núm. Exp. 1806/2024.
Sánchez López Blanca Estela y Pérez Luna Emigdio. Juris. Voluntaria Familiar 1 Acdo. Núm. Exp. 1729/2024.
Vázquez Ortega Armando vs. Nava Aguilar Elsa María. Especial Familiar Segunda Prevención. 1 Acdo. Núm. Exp. 1753/2024.
Zamora Flores Gloria vs. C Director del Registro Civil de la Ciudad de México. Ord. Civil Familiar Segunda Prevención. 1 Acdo. Núm. Exp. 1763/2024.
NO PUBLICADOS
Contreras Vázquez Sara vs. Marmolejo García Alejandro. Especial Familiar Prevención. 1 Acdo. Núm. Exp. 1813/2024.
Franco Romero José Guillermo vs. Rodríguez Chau Nancy Iveth. Especial Familiar Prevención. 1 Acdo. Núm. Exp. 1819/2024.
López Ortiz Hortencia vs. Ramos Martínez Carlos. Especial Familiar Prevención. 1 Acdo. Núm. Exp. 1816/2024.
Mendoza Leyva Evelia del Carmen vs. Hernández Valadez Ricardo Antonio. Especial Familiar Prevención. 1 Acdo. Núm. Exp. 1826/2024.
Ruíz Castillo Adalhis Karim vs. Vázquez Rivera Cristian Yovani. Oral Familiar 2 Acdos. Núm. Exp. 413/2023.
AUDIENCIA
Zaragoza Huerta Sandra Elizabeth vs. Ocampo Reyes Jorge Antonio. Acta Minima de Aud. de Juic. mal Publ. del 28 de Noviembre del 2024 Ord. Civil Familiar. 1 Audiencia. Núm. Exp. 709/2023.

EL SECRETARIO JUDICIAL
LIC. JOSÉ ANTONIO MORALES FLORES

DÉCIMO DE PROCESO ORAL EN MATERIA FAMILIAR

SECRETARÍA "A"
ACUERDOS DEL 6 DE DICIEMBRE DEL 2024

Ávila Zenón Ana Laura vs. Zavala Paniagua Simón. Especial Familiar 1 Acdo. Núm. Exp. 1764/2024.
Campos Sevilla María Azucena vs. Saucedo Martín Armando. Especial Familiar Acdo. No Pub del 5 de Diciembre. 1 Acdo. Núm. Exp. 1840/2024.
Escobar Skinfill Liliana vs. Chávez Michel Eduardo Alexandro. Especial Familiar 1 Acdo. Núm. Exp. 1851/2024.
Franco Gómez Nancy Fabiola vs. Bayardi Ávila Irving Andrei. Oral Familiar 1 Acdo. Núm. Exp. 1294/2024.
Gómez Peimbert Marco Antonio. Juris. Voluntaria Familiar 1 Acdo. Núm. Exp. 274/2024.
López Cynthia Amalia vs. García Ledesma José de Jesús. Especial Familiar 2 Acdos. Núm. Exp. 1157/2023.
Martínez Vera Manuel vs. Esquivel Martínez Norma Lilia. Especial Familiar 1 Acdo. Núm. Exp. 1241/2024.
Méndez Fibela Érika Elizabeth vs. Aguilar López Carlos Eduardo. Juris. Voluntaria Familiar 1 Acdo. Núm. Exp. 1861/2024.
Millán Callejas Bibiana. Oral Familiar 1 Acdo. Núm. Exp. 1064/2024.
Palacios García Vicente vs. Mora Pérez Ana María. Especial Familiar 1 Acdo. Núm. Exp. 1847/2024.
Ramírez Reyna Víctor Ricardo vs. Sáenz Alarcón Valeria. Especial Familiar 1 Acdo. Núm. Exp. 1731/2024.
Ríos Salmerón Gabriela vs. Valdez Padilla Alexis. Juris. Voluntaria Familiar 1 Acdo. Núm. Exp. 1857/2024.
Ruíz Pérez Verónica vs. Encarnación Valerio José Luis. Oral Familiar Expedientillo. 1 Acdo. en Expedientillo. Núm. Exp. 1724/2024 Expedientillo.
Terres Speziale Carmen Andreina. Especial Familiar 1 Acdo. en Incidente. Núm. Exp. 1271/2024 Inc. de Nul. de Actuaciones.

SOLO CONSULTA
SOLO CONSULTA
SOLO CONSULTA

Torres Aguilar Sebastián vs. Mendoza Camacho Matilde Verónica. Especial Familiar 1 Acdo. Núm. Exp. 1727/2024.
Valencia Rocha Miguel Ángel vs. Franzoni Martínez Ana Karen. Especial Familiar 1 Acdo. Núm. Exp. 1561/2024.
Villalobos Sierra María del Carmen Jacquelin vs. Bravo Paredes Francisco Javier. Especial Familiar 1 Acdo. Núm. Exp. 1707/2024.
Zainos Sánchez Jaime Arturo. Oral Familiar 1 Acdo. en Amparo. Núm. Exp. 1034/2023 Amparo 1476/2023-2.

SENTENCIA DEFINITIVA DEL 6 DE DICIEMBRE DEL 2024

Navarrete García Javier y Ávila Hernández Alma Ire. Especial Familiar Sent. Def. 1 Núm. Exp. 1231/2024

LA SECRETARIA JUDICIAL POR MINISTERIO DE LEY
LIC. SANDRA IVETT COVARRUBIAS BUSTAMANTES

SECRETARÍA "B"
ACUERDOS DEL 6 DE DICIEMBRE DEL 2024

Basurto González Elizabeth vs. Vega de León Julio César. Especial Familiar 1 Acdo. Núm. Exp. 1792/2024.
Betancourt Torres Carlos Alfredo vs. Cortés Ríos Brenda. Juic. Oral de Filia. Oral Familiar 1 Acdo. Núm. Exp. 92/2023.
Callejas Soto Zeida Mercedes vs. Galindo Gutiérrez Irad. Especial Familiar 1 Acdo. Núm. Exp. 1845/2024.
Cervantes López Adriana vs. C Director del Registro Civil de la Ciudad de México y López Miranda Rosa. Oral Familiar 1 Acdo. Núm. Exp. 228/2024.
Cervantes Salazar Jéssica Yazmín vs. Sánchez Martínez Jorge Alonso. Especial Familiar 1 Acdo. Núm. Exp. 1782/2024.
Constantino López Ana Érika vs. Gómez Reyes Jorge Bersain. Oral Familiar 1 Acdo. Núm. Exp. 898/2024.
González Pereida Ma Guadalupe y Bárcenas Jaimes Miguel vs. Hernández Alonso Magdalena y Vergara Hernández Mayra. Oral Familiar 1 Acdo. Núm. Exp. 598/2023.
González Torres Karla vs. Guerrero Feliciano Jesús Antonio. Especial Familiar 1 Acdo. Núm. Exp. 845/2024.
Gordillo León Melisa. Juris. Voluntaria Familiar 1 Acdo. Núm. Exp. 1775/2024.
Gurrola Martínez Marisol vs. Director General del Registro Civil de la Ciudad de México. Oral Familiar 1 Acdo. Núm. Exp. 550/2024.
Guzmán Ramírez Roxana Nicte-Ha Ixaes. Ord. Civil Oral Oral Familiar 1 Acdo. en Amparo. Núm. Exp. 1192/2021 Bis. 1 Amparo 1578/2023.
Hernández Cortés Laura Lucero vs. Rosas López Luis Rey. Especial Familiar 1 Acdo. Núm. Exp. 1858/2024.
Loboguerrero Carrasco Carmen del Pilar vs. Granados Rodríguez Alexander Jean Gabriel. Juic. Oral de Filia. Oral Familiar 1 Acdo. Núm. Exp. 912/2023.
Macías Orozco Gustavo vs. Peña Orea Alejandra. Oral Familiar 1 Acdo. Núm. Exp. 1850/2024.
Maldonado García Eduardo vs. Hinostrosa Rojo Silvia. Especial Familiar 1 Acdo. Núm. Exp. 872/2024.
Martínez Cortés Amalia vs. C Director de Registro Civil de la Ciudad de México. Oral Familiar 1 Acdo. Núm. Exp. 1862/2024.
Meneses Viveros Amilcar vs. Medina García Julieta. Oral Familiar 1 Acdo. Núm. Exp. 1018/2024.
Ortiz Saucedo Ruth vs. Vázquez Mata Julio César. Especial Familiar 1 Acdo. Núm. Exp. 1852/2024.
Padrón Saucedo Gabriela Janete vs. Martínez García Ricardo. Oral Familiar 1 Acdo. Núm. Exp. 812/2024.
Pineda Suárez Jonathan y Velázquez Flores Karina. Oral Familiar 1 Acdo. Núm. Exp. 998/2018.
Ramírez Rivas Yéssica Samara vs. Rodríguez Cerda Óscar Alejandro. Especial Familiar 1 Acdo. Núm. Exp. 1312/2024.
Rivera Mejía Diana Abigail vs. Dávila Palafox Jorge Alejandro. Especial Familiar 1 Acdo. Núm. Exp. 1848/2024.
Secreto. Especial Familiar 1 Acdo. Núm. Exp. 1855/2024.
Vázquez y Santoyo María Guadalupe vs. Ocadiz Vargas José Guadalupe. Oral Familiar 1 Acdo. Núm. Exp. 942/2024.
AUDIENCIA
Toutounchian Saied También Conocido como Saied Toutonchian vs. C. Director General del Registro Civil de la Ciudad de México. Aud. Prelim. Junta Anticipada Segunda Fase Juic. Oral de Filia. Oral Familiar. 2 Audiencias. Núm. Exp. 828/2024.

LA SECRETARIA JUDICIAL
LIC. MARÍA GUADALUPE ORTIZ VALENCIA

SECRETARÍA "C"
ACUERDOS DEL 6 DE DICIEMBRE DEL 2024

Agustín Carobini Luciano vs. Orozco Pérez Diana. Especial Familiar 1 Acdo. Núm. Exp. 633/2024.
Alfaro Ruíz Alma Aurora vs. Molina Espinosa Raúl Alberto. Especial Familiar 1 Acdo. Núm. Exp. 1560/2024.
Arteaga Canales Marco Antonio vs. Ballesteros Gallardo María Fernanda. Juic. Oral de Filia. Oral Familiar 1 Acdo. Núm. Exp. 306/2023.
Barrios Camero Raquel. Juris. Voluntaria Familiar 1 Acdo. Núm. Exp. 1596/2024.
Bautista Pérez Verónica. Juris. Voluntaria Familiar 1 Acdo. Núm. Exp. 186/2024.
Campos Basilio Aline Michelle vs. C Director General del Registro Civil de la Ciudad de México y Oficial Número 51 Con Residencia en la Alcaldía Benito Juárez en Esta Ciudad de México. Oral Familiar 1 Acdo. Núm. Exp. 1169/2024.
Carrillo Quiroz Eugenia. Juris. Voluntaria Familiar 1 Acdo. Núm. Exp. 126/2023.
Corona Macías Idar vs. Domínguez Díaz Tania Gabriela. Especial Familiar 1 Acdo. Núm. Exp. 1669/2024.
Cuevas López Margarita vs. Martínez García René Eduardo. Especial Familiar 1 Acdo. Núm. Exp. 1313/2024.
Estrada Reyes Sara. Juris. Voluntaria Familiar 1 Acdo. Núm. Exp. 1279/2024.
Gallegos Guevara Miriam Victoria vs. Herrera López Víctor. Especial Familiar 1 Acdo. Núm. Exp. 1786/2024.
García Ibáñez Lesly Alicia vs. Herrera López Eduardo David. Especial Familiar 1 Acdo. Núm. Exp. 686/2024.
García Pacheco María de Lourdes. Juris. Voluntaria Familiar 1 Acdo. Núm. Exp. 1376/2024.
Gutiérrez Mendoza Luis Antonio vs. Garduño Cerino Miriam. Especial Familiar 1 Acdo. Núm. Exp. 1756/2024.
Martínez Peña Luis Rey. Juris. Voluntaria Familiar 1 Acdo. Núm. Exp. 1749/2024.
Mendoza Cernantes Juan Manuel vs. Villalba Barrera Cynthia Yasmín. Especial Familiar 1 Acdo. Núm. Exp. 1763/2024.
Muñoz Alfaro Luis Fernando vs. Jardón Martínez Inés Arais. Juic. Oral de Filia. Oral Familiar 1 Acdo. Núm. Exp. 293/2024.
Palomares García Araceli. Juris. Voluntaria Familiar 1 Acdo. Núm. Exp. 436/2024.
Pichardo López Leslie Evelyn vs. Ríos Holguin María Corinna. Especial Familiar 1 Acdo. Núm. Exp. 836/2024.
Quintanar Bravo Anaid Primavera vs. Herrera Contreras Ricardo. Oral Familiar 1 Acdo. Núm. Exp. 1009/2024.
Ramírez García Ivon Sbeyde vs. Mundo Molotla Carlos. Juic. Oral de Filia. Oral Familiar 1 Acdo. Núm. Exp. 1176/2023.
Ramírez Symor Héctor Ricardo vs. Jaime Cortez Nathalie. Especial Familiar 1 Acdo. Núm. Exp. 469/2024.
Roldán García Bibiana vs. Vázquez Cabrera José Manuel. Oral Familiar 1 Acdo. Núm. Exp. 983/2024.
Romero Rodríguez Victoria Lucía vs. García Cetina Carlos Rodrigo. Juic. Oral de Filia. Oral Familiar 1 Acdo. Núm. Exp. 963/2023.
Ruíz Zamora Tania vs. Robles Arce Raúl. Especial Familiar Expedientillo. 1 Acdo. Núm. Exp. 900/2022.
Soto Peralta Fabián vs. Vázquez Sánchez Socorro. Especial Familiar 1 Acdo. Núm. Exp. 1260/2024.
Torrescano Amador Gerardo vs. Maya Morín Verónica. Especial Familiar 1 Acdo. Núm. Exp. 1459/2024.
Velázquez Bello Abraham vs. Ibáñez Jiménez María Fernanda. Especial Familiar 1 Acdo. Núm. Exp. 1430/2024.
Velazquillo Martínez Eugenia vs. Mandujano López Edgar. Oral Familiar 1 Acdo. Núm. Exp. 1029/2024.
NO PUBLICADO
Márquez Domínguez Marlene vs. Favila González Israel. Especial Familiar Acdo. No Pub. del 3-Dic-2024. 1 Acdo. Núm. Exp. 1806/2024.
AUDIENCIA
López López María del Rosario. Aud. de Juic. Juris. Voluntaria Familiar. 1 Audiencia. Núm. Exp. 760/2024.
Velázquez Gutiérrez Norma. Aud. de Juic. Juris. Voluntaria Familiar. 1 Audiencia. Núm. Exp. 1259/2024.

LA SECRETARIA JUDICIAL AUXILIAR
LIC. NALLELY BAZA DE LA CRUZ

SOLO CONSULTA
SOLO CONSULTA
SOLO CONSULTA

JUZGADOS DE TUTELA DE DERECHOS HUMANOS

SEXAGÉSIMO SÉPTIMO EN MATERIA PENAL DE PROCESO ESCRITO Y DE TUTELA DE DERECHOS HUMANOS DE LA CIUDAD DE MÉXICO

SECRETARÍA "A"
ACUERDOS DEL 6 DE DICIEMBRE DEL 2024

Adam Bliss Jeremy y Plaza Porteus Laura Pamela vs. Dirección General del Registro Civil de la Ciudad de México. Protección Efectiva de Derechos Tutela de Derechos Humanos Cedula de Notificación. 1 Acdo. Núm. Exp. 34/2024.

LA SECRETARIA DE ACUERDOS
LIC. KAREN JANETH ALVARADO DODERO

SECRETARÍA "B"
ACUERDOS DEL 6 DE DICIEMBRE DEL 2024

Arnburu Pandal Fernando vs. Titular de la Unidad de Servicios de Medidas Cautelares y Susp. Condicional del Proceso del Tribunal Superior de Justicia de la Ciudad de México y Juzgado Trigésimo Octavo de Control de Sistema Procesalpenal Acusatorio de la Ciudad de México. Protección Efectiva de Derechos Tutela de Derechos Humanos Cedula Diligenciada. 1 Acdo. Núm. Exp. 31/2024.

Quejoso de Iniciales G. A. P. G vs. Congreso de la Ciudad de México y Soto Maldonado Paula Adriana. Protección Efectiva de Derechos Tutela de Derechos Humanos Cedula Diligenciada. 1 Acdo. Núm. Exp. 29/2024.

R&V Construcción Diseño y Proyección S.A. de C.V. vs. Dirección de Construcción de Obras Públicas a, de la Dirección General de Construcción de Obras Públicas de la Secretaria de Obras y Servicio de la Ciudad de México. Protección Efectiva de Derechos Tutela de Derechos Humanos Cedula Diligenciada. 1 Acdo. Núm. Exp. 43/2024.

R&V Construcción Diseño y Proyección S.A. de C.V. y Dirección de Construcción de Obras Públicas a, de la Dirección General de Construcción de Obras Públicas de la Secretaria de Obras y Servicios de la Ciudad de México. Protección Efectiva de Derechos Tutela de Derechos Humanos Cedula Diligenciada. 1 Acdo. Núm. Exp. 35/2024.

Reséndiz Dorantes Mario vs. Agente del Ministerio Público Titular de la Unidad de Investigación B4 Sin Detenido en Agencia Investigadora B de la Fiscalia para la Investigación de Delitos Cometidos por Servidores Públicos de la Fiscalía General de Justicia de la Ciudad de México y Titular de la Oficina de Recurso de Inconformidad y Judicialización de la Fiscalía para la Investigación de Delitos Cometidos por Servidores Públicos de la Fiscalía General de Justicia de la Ciudad de México. Protección Efectiva de Derechos Tutela de Derechos Humanos Cedula Diligenciada. 1 Acdo. Núm. Exp. 33/2024.

Reséndiz Dorantes Mario vs. Director de Operación Vial de la Zona 4 Sur y Huitrón Molina Víctor Hugo y Laurelano López María de Lourdes. Protección Efectiva de Derechos Tutela de Derechos Humanos Cedula Diligenciada. 1 Acdo. Núm. Exp. 37/2024.

Romero Ocampo René vs. Alcaldesa de la Alcaldía Cuauhtémoc. Protección Efectiva de Derechos Tutela de Derechos Humanos Cedula Diligenciada. 1 Acdo. Núm. Exp. 45/2024.

EL SECRETARIO DE ACUERDOS
LIC. MIGUEL ÁNGEL GÓMEZ GARCÍA

SOLO CONSULTA
SOLO CONSULTA
SOLO CONSULTA

TRIBUNALES EN MATERIA LABORAL

PRIMER TRIBUNAL LABORAL DE ASUNTOS COLECTIVOS DE LA CIUDAD DE MÉXICO

SECRETARÍA "A"
ACUERDOS DEL 6 DE DICIEMBRE DEL 2024

Sindicato Industrial Revolucionario José María Morelos y Pavón de Trabajadores y Empleados de la República Mexicana vs. Junger Maki, S.A. de C.V. Proced. de Huelga Laboral 1 Acdo. Núm. Exp. 247/2024.
Sindicato Nacional de Trabajadores de Tintorerías, Lavanderías, Hospitales, Laboratorios Médicos, Mantenimiento y Servicios de Limpieza en General vs. Estacionamiento Santa Teresa, S.A. de C.V. Proced. de Huelga Laboral 1 Acdo. Núm. Exp. 185/2024.
Sindicato Nacional de Trabajadores de Tintorerías, Lavanderías, Hospitales, Laboratorios Médicos, Mantenimiento y Servicios de Limpieza en General vs. Flores y Regalos Ángeles, S.A. de C.V. Proced. de Huelga Laboral 1 Acdo. Núm. Exp. 183/2024.
Sindicato Progresista Emiliano Zapata de Trabajadores y Empleados de la República Mexicana vs. Phuket Maki, S.A. de C.V. Proced. de Huelga Laboral 1 Acdo. Núm. Exp. 243/2024.
Sindicato Rafael García Téllez de Trabajadores y Empleados de Los Servicios, Transporte, Construcción de la República Mexicana vs. Servicios de Vigilancia y Seguridad Interna, S.A. de C.V. Proced. de Huelga Laboral 1 Acdo. en Expedientillo. Núm. Exp. 93/2024.
Sindicato Rafael García Téllez de Trabajadores y Empleados de la Industria Alimenticia, Distribución y Comercialización de la República Mexicana vs. Grupo Massriv, S.A. de C.V. Proced. de Huelga Laboral 1 Acdo. Núm. Exp. 257/2024.
Sindicato Rafael García Téllez de Trabajadores y Empleados de Los Servicios, Transporte, Construcción de la República Mexicana vs. Banco Ve por Más, S.A. Institución de Banca Múltiple (Fideicomiso 1152 Golfo de California 32). Proced. de Huelga Laboral 2 Acdos. Núm. Exp. 251/2024.
Unión Sindical de Empleados y Obreros de Las Casas Empacadoras y Distribuidoras de Carnes y Sus Derivados de la República Mexicana vs. Bachoco, S.A. de C.V. Proced. de Huelga Laboral 1 Acdo. Núm. Exp. 253/2024.
Unión de Obreros de Artes Gráficas de Los Talleres Comerciales, Similares y Conexos vs. Artes Gráficas Unidas, S.A. de C.V. (Planta Dos). Proced. de Huelga Laboral 1 Acdo. Núm. Exp. 193/2024.
Unión de Obreros de Artes Gráficas de Los Talleres Comerciales, Similares y Conexos vs. Corporación Mexicana de Impresión, S.A. de C.V. Proced. de Huelga Laboral 1 Acdo. Núm. Exp. 191/2024.
Unión de Obreros de Artes Gráficas de Los Talleres Comerciales, Similares y Conexos vs. Formas y Sistemas Mexicanos, S.A. de C.V. Proced. de Huelga Laboral 1 Acdo. Núm. Exp. 219/2024.
EL SECRETARIO INSTRUCTOR
LIC. ROGERIO ANTONIO DÍAZ RIVERA

SECRETARÍA "B"
ACUERDOS DEL 6 DE DICIEMBRE DEL 2024

Secreto. Proced. de Huelga Laboral 1 Acdo. Núm. Exp. 186/2024.
Sindicato Internacional de Constructores de Elevadores (México) vs. Tk Elevadores México, S.A. de C.V. Proced. de Huelga Laboral 1 Acdo. Núm. Exp. 198/2024.
Sindicato Nacional de Trabajadores de Servicios, Casas Comerciales, Oficinas y Expendios, Similares y Conexos de la República Mexicana vs. Super Servicio Taxqueña, S.A. de C.V. Proced. de Huelga Laboral 1 Acdo. Núm. Exp. 232/2024.
Sindicato Nacional de Trabajadores de Servicios, Casas Comerciales, Oficinas y Expendios, Similares y Conexos de la República Mexicana vs. Operadora Gasoil, S.A. de C.V. Proced. de Huelga Laboral 1 Acdo. Núm. Exp. 216/2024.
Sindicato Tierra y Libertad del General Emiliano Zapata Salazar vs. Carpenter Club, S.A. de C.V. Proced. de Huelga Laboral 1 Acdo. Núm. Exp. 240/2024.
Sindicato de Trabajadores de la Industria de Las Artes Gráficas Jesús Yuren vs. Tipografica Barsa, S.A. de C.V. Proced. de Huelga Laboral 1 Acdo. Núm. Exp. 208/2024.
Unión de Obreros de Artes Gráficas de Los Talleres Comerciales, Similares y Conexos vs. Edelmann Packaging México, S.A. de C.V. Proced. de Huelga Laboral 1 Acdo. Núm. Exp. 192/2024.
Unión de Obreros de Artes Gráficas de Los Talleres Comerciales, Similares y Conexos vs. Offset Imprenta, S.A. de C.V. Proced. de Huelga Laboral 1 Acdo. Núm. Exp. 250/2024.
Unión de Obreros de Artes Gráficas de Los Talleres Comerciales, Similares y Conexos vs. Películas Útiles, S.A. de C.V. Proced. de Huelga Laboral 1 Acdo. Núm. Exp. 190/2024.
LA SECRETARIA INSTRUCTORA
LIC. OFELIA GARCÍA FLORES

PRIMER TRIBUNAL LABORAL DE ASUNTOS INDIVIDUALES DE LA CIUDAD DE MÉXICO

SECRETARÍA "A"
ACUERDOS DEL 6 DE DICIEMBRE DEL 2024

Castillo Rojas Silvia Guadalupe vs. Firstsource Solutions México, S. de R. L. de C.V. Proced. Ord. (Individual) Laboral Individual 1 Acdo. Núm. Exp. 261/2023.
Secreto. Proced. Ord. (Individual) Laboral Individual 1 Acdo. Núm. Exp. 1049/2024.
Secreto. Proced. Ord. (Individual) Laboral Individual 1 Acdo. Núm. Exp. 1399/2023.
Secreto. Proced. Ord. (Individual) Laboral Individual 1 Acdo. Núm. Exp. 1797/2024.
Secreto. Proced. Ord. (Individual) Laboral Individual 1 Acdo. Núm. Exp. 2161/2024.
Secreto. Proced. Ord. (Individual) Laboral Individual 1 Acdo. Núm. Exp. 247/2024.
Secreto. Proced. Ord. (Individual) Laboral Individual 1 Acdo. Núm. Exp. 385/2024.
Secreto. Proced. Ord. (Individual) Laboral Individual 1 Acdo. Núm. Exp. 723/2023.
Secreto. Proced. Especial Laboral Individual 1 Acdo. Núm. Exp. 725/2024.
NO PUBLICADOS
Secreto. Proced. Ord. (Individual) Laboral Individual 1 Acdo. Núm. Exp. 1117/2023.
Secreto. Proced. Ord. (Individual) Laboral Individual 1 Acdo. en Cuad. Amparo. Núm. Exp. 373/2023 Juzgado Cuarto de Distrito en Materia de Trabajo en la Ciudad de México Amparo 2554/2024.
LA SECRETARIA INSTRUCTORA
LIC. DIANA KARINA NERI VÁZQUEZ

SECRETARÍA "B"
ACUERDOS DEL 6 DE DICIEMBRE DEL 2024

Laura Desmeules Cristina vs. Alianza Francésa de México A.C. Proced. Ord. (Individual) Laboral Individual 1 Acdo. Núm. Exp. 46/2022.
Orozco Pérez Astrid vs. Grupo Gayosso, S.A. de C.V. y Agencia Eusebio Gayosso, S.A. de C.V. y Gayosso Servicios Corporativos, S.A. de C.V. Proced. Ord. (Individual) Laboral Individual 1 Acdo. Núm. Exp. 1716/2023.
Secreto. Proced. Ord. (Individual) Laboral Individual 1 Acdo. Núm. Exp. 1102/2023.
Secreto. Proced. Ord. (Individual) Laboral Individual 1 Acdo. Núm. Exp. 1126/2023.
Secreto. Proced. Ord. (Individual) Laboral Individual 1 Acdo. Núm. Exp. 1516/2024.
Secreto. Proced. Ord. (Individual) Laboral Individual 1 Acdo. Núm. Exp. 1780/2024.
Secreto. Proced. Especial Laboral Individual 1 Acdo. Núm. Exp. 1894/2024.
Secreto. Proced. Ord. (Individual) Laboral Individual 1 Acdo. Núm. Exp. 2146/2024.
Secreto. Proced. Ord. (Individual) Laboral Individual 1 Acdo. Núm. Exp. 2148/2024.
NO PUBLICADOS
Muñoz Alavez Diana Artemiza vs. Bc Shops, S.A. de C.V. y Grupo Industrial Creysi, S.A. de C.V. Proced. Ord. (Individual) Laboral Individual 1 Acdo. en Cuad. Amparo. Núm. Exp. 342/2024 Juzgado Octavo de Distritoen Mataeria de Trabajo en la Ciudad de México Amparo 2559/2024.

SOLO CONSULTA
SOLO CONSULTA
SOLO CONSULTA

AUDIENCIA NO PUBLICADOS

Hernández Martínez Alondra Elizabeth y Instituto Mexicano del Seguro Social y Infonavit vs. Errescuer, S.A. de C.V. Proced. Ord. (Individual) Laboral Individual. 1 Audiencia. Núm. Exp. 62/2022.

Morales Figueroa Leslye Fernanda vs. Médica Castillo Ángeles Vanessa. Proced. Ord. (Individual) Laboral Individual. 1 Audiencia. Núm. Exp. 540/2023.

EL SECRETARIO INSTRUCTOR

LIC. DANIEL VALDÉS ESCOBEDO

SEGUNDO TRIBUNAL LABORAL DE ASUNTOS INDIVIDUALES DE LA CIUDAD DE MÉXICO

SECRETARÍA "A"
ACUERDOS DEL 6 DE DICIEMBRE DEL 2024

Arévalo Álvarez Ernesto vs. Consultores en Seguridad Privada, S.A. de C.V. Proced. Ord. (Individual) Laboral Individual Cump. de Convenio. 1 Acdo. Núm. Exp. 1659/2023.

Carcamo Juárez Bertín vs. Seguridad Privada Amej, S.A. de C.V. Proced. Ord. (Individual) Laboral Individual Dada Fecha Auto. 1 Acdo. Núm. Exp. 727/2024.

Hernández Meléndez Óscar Enrique vs. Grupo Ecolo-Systems, S.A. de C.V. y Synergy Agua y Energía, S.A. de C.V. y Simapro Ecolo- Systems, S.A. de C.V. y Conceptos Empresariales Innovadores Maks, S.A. de C.V. Proced. Ord. (Individual) Laboral Individual Dada Nombre Demandadas. 1 Acdo. Núm. Exp. 709/2024.

López Franco María Cristina vs. Colegio Maestro Manuel Acosta S. C. y Centro Pedagógico Manuel Acosta S. C. y Grupo Escolar Maestro Manuel Acosta S. C. y Escuela Maestro Manuel Acosta S. C. Proced. Ord. (Individual) Laboral Individual Of Serv Perciales Fgr. 8 Acdos. Núm. Exp. 213/2023.

Ramírez Camacho Alberto vs. Rancho Vistalegre, S. de P. R. de R. L. de C.V. Proced. Ord. (Individual) Laboral Individual Dada. 1 Acdo. Núm. Exp. 1831/2023.

Romero Pérez Carlos vs. Sushi Mx Antojería Japonesa, S.A. de C.V. y Cañas Murguía José Marco. Proced. Ord. (Individual) Laboral Individual Dada Nombre Demandada. 1 Acdo. Núm. Exp. 1349/2024.

Servicio de Transportes Eléctricos de la Ciudad de México vs. Mosqueda Michael Ricardo. Otros (Paraprocesales O. Voluntarios) Laboral Individual Copias Certificadas. 1 Acdo. Núm. Exp. 1573/2024.

EL SECRETARIO INSTRUCTOR

LIC. SERGIO ALEJANDRO ALONSO COLEXCUA

SECRETARÍA "B"
ACUERDOS DEL 6 DE DICIEMBRE DEL 2024

Aponte Hernández Marco Antonio vs. Brame Comunicación Digital, S.A. de C.V. y Contact Center Queretaro, S.A. de C.V. Proced. Ord. (Individual) Laboral Individual Desahoga Vista Turnar Cedula. 3 Acdos. Núm. Exp. 1286/2024.

Argueta Olvera Luis Arturo vs. Meli Operaciones Logísticas II S. de R. L. de C.V. y Mercado Libre S. de R. L. de C.V. Institución de Fondos de Pago Electrónico. Proced. Ord. (Individual) Laboral Individual Admite Exhorto. 1 Acdo. Núm. Exp. 2324/2024.

Bautista Torres Estefani vs. Integral Group Solution, S.A. de C.V. y Igs Asistencia, S.A. de C.V. Proced. Ord. (Individual) Laboral Individual Amparo Directo. 1 Acdo. en Cuad. Amparo. Núm. Exp. 1066/2023 Amparo Directo Igs.

De Santiago Yon Judith vs. Farmacias Balu, S.A. de C.V. y Serra Guerra Alejandra Isabel. Proced. Ord. (Individual) Laboral Individual Contestación de Demanda Se Reserva. 1 Acdo. Núm. Exp. 1078/2024.

Hernández Cuna Gabriela vs. Pharma Plus, S.A. de C.V. Proced. Ord. (Individual) Laboral Individual Denuncian Convenio. 1 Acdo. Núm. Exp. 1648/2023.

Hgda vs. Tercer Barrio Santa Fe, S.A. de C.V. y Modelo Fundición S.A. de C.V. y Operadora de Restaurante Ayb Polanco S.A. de C.V. y Eventos Chavero, S.A. de C.V. y Grupo Ab México, S.A. de C.V. y Ramos Ramírez Eduardo y Osorio Castillo Alan y Grupo Libra 2000, S.A. de C.V. y Magallan David. Proced. Ord. (Individual) Laboral Individual Oficio Cnbv. 1 Acdo. Núm. Exp. 176/2023.

Marron Guízar Itzel Aylin vs. Isidro Rodríguez Luis Enrique y Mendizábal Vilchis Evelyn. Proced. Ord. (Individual) Laboral Individual Remite a Diverso. 1 Acdo. Núm. Exp. 1488/2024.

Mejía Vargas Beatriz vs. Comercializadora Oronoz, S.A. de C.V. Proced. Ord. (Individual) Laboral Individual Desahoga Prevención Se Admite. 2 Acdos. Núm. Exp. 1940/2024.

Montes Vázquez Alberto Cristóbal vs. Security Private Logistyk de México S.A. de C.V. Proced. Ord. (Individual) Laboral Individual Admite Exhorto. 1 Acdo. Núm. Exp. 2310/2024.

Ordaz Castañeda Luis Manuel vs. Pharma Plus. S.A. de C.V. Proced. Ord. (Individual) Laboral Individual Cierra Fase. 1 Acdo. Núm. Exp. 842/2024.

Peraza Lara Raúl vs. Río Bravo Construcciones, S.A. de C.V. y Segura Salazar Juan Jesús. Proced. Ord. (Individual) Laboral Individual Dada No Desahogo Prevención Se Admite. 2 Acdos. Núm. Exp. 1624/2024.

Pérez Martínez Cecilia vs. Piccolo Experience, S.A. de C.V. Proced. Ord. (Individual) Laboral Individual Cierra Fase. 1 Acdo. Núm. Exp. 522/2024.

Piccolo Fournier Elena Mabel vs. Covarrubias Flores Eduardo. Proced. Ord. (Individual) Laboral Individual Dada No Desahogo Prevención Se Admite. 2 Acdos. Núm. Exp. 1680/2024.

Rodríguez Escalante Cinthia Gladys y Vázquez Miranda Andrea y González Cortés Luis y Santiago Segovia Bernardo y Lugos García Germán y Olmos Guerrero Fabián Eduardo y Guadarrama Zea Armando y Marcelino Vargas Gilberto y Romo Castañeda Alejandro vs. Distribuidora Santiago, S.A. de C.V. y Sonepar México, C. A. y Grupo Alcione, S.A. de C.V. Proced. Ord. (Individual) Laboral Individual Cump. de Convenio. 8 Acdos. Núm. Exp. 1320/2023.

Sánchez Ávila Fabiola vs. Peraj México, A.C. Proced. Ord. (Individual) Laboral Individual Dada No Desahogo Prevención Se Admite. 2 Acdos. Núm. Exp. 1556/2024.

Sánchez Jiménez Aída vs. Sartolux S. de R. L. de C.V. y Tarsa 1986 S.A. de C.V. Proced. Ord. (Individual) Laboral Individual Cierra Fase. 1 Acdo. Núm. Exp. 1872/2023.

Tenorio Ramos Miguel David vs. Mexirrc, S.A. de C.V. Proced. Ord. (Individual) Laboral Individual Amparo Directo. 1 Acdo. en Cuad. Amparo. Núm. Exp. 1514/2023 Amparo Directo Demandada.

NO PUBLICADOS

Ibarra Vicente Candelaria Elizabeth vs. Pinmartk, S.A. de C.V. y Haiyoung Chen. Proced. Ord. (Individual) Laboral Individual Replica. 1 Acdo. Núm. Exp. 536/2024.

Juárez Baltazar José Luis vs. Pharma Plus, S.A. de C.V. Proced. Ord. (Individual) Laboral Individual Contrarréplica. 1 Acdo. Núm. Exp. 826/2024.

Lerdo de Tejada Herrera Francisco Javier vs. Centro Táctico en Seguridad, S.A. de C.V. Proced. Ord. (Individual) Laboral Individual Oficio Correo Cnbv. 1 Acdo. Núm. Exp. 998/2023.

Pérez Orta Adán vs. Soberanes Miranda Marco Tulio. Proced. Ord. (Individual) Laboral Individual Desahogo de Vista. 1 Acdo. Núm. Exp. 720/2024.

EL SECRETARIO INSTRUCTOR

LIC. ADRIÁN GUADALUPE MARTÍNEZ VIVAR

TERCER TRIBUNAL LABORAL DE ASUNTOS INDIVIDUALES DE LA CIUDAD DE MÉXICO

SECRETARÍA "A"
ACUERDOS DEL 6 DE DICIEMBRE DEL 2024

Bold Moves, S.A. de C.V. Sofom, E. N. R vs. Ramírez Ortega Dora Jaqueline. Otros (Paraprocesales O. Voluntarios) Laboral Individual Admite, Girar Exhorto. 1 Acdo. Núm. Exp. 2221/2024.

Covarrubias Rodríguez Brenda Carolina vs. Sanborn Hermanos, S.A. de C.V. Proced. Ord. (Individual) Laboral Individual 1 Acdo. Núm. Exp. 1755/2023.

Covarrubias Rodríguez Brenda Carolina vs. Sanborn Hermanos, S.A. de C.V. Proced. Ord. (Individual) Laboral Individual 1 Acdo. en Cuad. Amparo. Núm. Exp. 1755/2023 2386/2024.

Domínguez Pineda Rosalinda vs. New Evolution Fitness México, S. de R. L. de C.V. Proced. Ord. (Individual) Laboral Individual 1 Acdo. Núm. Exp. 1335/2023.

Domínguez Pineda Rosalinda vs. New Evolution Fitness México, S. de R. L. de C.V. Proced. Ord. (Individual) Laboral Individual 1 Acdo. en Cuad. Amparo. Núm. Exp. 1335/2023 Ind. 1866/2024.

Franyutti González Carlos vs. Comerlat, S.A. de C.V. y Fuentes

SOLO CONSULTA
SOLO CONSULTA
SOLO CONSULTA

Porragas César y Martínez Cortés Beatriz Herendira y Hernández Linares José Alfredo. Proced. Ord. (Individual) Laboral Individual 1 Acdo. Núm. Exp. 1021/2023.
García Fu Karen Paola vs. Centro Trilingue Sual, S. C. Proced. Ord. (Individual) Laboral Individual 1 Acdo. Núm. Exp. 1927/2023.
González García Carmen Nayeli vs. Limpieza Jored, S.A. de C.V. Proced. Ord. (Individual) Laboral Individual 1 Acdo. Núm. Exp. 145/2024.
López Sánchez Cynthia Yamile vs. Administración y Logística Diversity. Proced. Ord. (Individual) Laboral Individual Vista. 1 Acdo. Núm. Exp. 1279/2023.
Maza García Luis vs. Sixsigma Networks México México, S.A. de C.V. Proced. Ord. (Individual) Laboral Individual 1 Acdo. Núm. Exp. 531/2024.
Parada León María Clara vs. Aquino N Rafael y Takotl, S.A. de C.V. Proced. Ord. (Individual) Laboral Individual Vista. 1 Acdo. Núm. Exp. 1427/2023.
Pérez Chihuahua Fernando y Rivera Martínez Guadalupe y Landin Barrios José Antonio y Rodríguez Pérez José Luis vs. Mega Gasolineras, S.A. de C.V. Proced. Ord. (Individual) Laboral Individual 1 Acdo. Núm. Exp. 257/2024.
Secreto. Proced. Ord. (Individual) Laboral Individual 1 Acdo. Núm. Exp. 125/2022.
Secreto. Proced. Ord. (Individual) Laboral Individual 1 Acdo. Núm. Exp. 1251/2024.
Secreto. Proced. Ord. (Individual) Laboral Individual Vista a la Parte Actora. 1 Acdo. Núm. Exp. 1703/2023.
Secreto. Proced. Ord. (Individual) Laboral Individual 1 Acdo. Núm. Exp. 1819/2023.
Sánchez Rodríguez Edgar Eduardo vs. Dhl Express México, S.A. de C.V. Proced. Ord. (Individual) Laboral Individual 1 Acdo. Núm. Exp. 863/2024.
Valverde Díaz Jairo Daniel vs. Santo Orizaba, S.A. de C.V. y Administradora Hazard, S.A. de C.V. Proced. Ord. (Individual) Laboral Individual Vista. 1 Acdo. Núm. Exp. 89/2024.
AUDIENCIA NO PUBLICADOS
Rueda Córdoba María de Los Ángeles vs. Castrorena Roji Gerardo. Proced. Especial Laboral Individual. 1 Audiencia. Núm. Exp. 293/2023.
EL SECRETARIO INSTRUCTOR
LIC. JORGE VALDÉS GÓMEZ

SECRETARÍA "B"
ACUERDOS DEL 6 DE DICIEMBRE DEL 2024

Constantino Hernández Andrés Giovanni vs. Servicios Técnicos de Visión por Cable, S.A. de C.V. y Bazán David. Proced. Ord. (Individual) Laboral Individual Admisión, Turnar a Actuario. 1 Acdo. Núm. Exp. 1158/2024.
De la Rosa Rivero Areli Guadalupe vs. Instituto del Fondo Nacional de la Vivienda para los Trabajadores. Proced. Ord. (Individual) Laboral Individual Amparo Directo. 1 Acdo. en Cuad. Amparo. Núm. Exp. 486/2023 Amp. Directo.
Domínguez Isas Sandra vs. Gastrosur, S.A. de C.V. Proced. Ord. (Individual) Laboral Individual Vista Con Contrarréplica. 1 Acdo. Núm. Exp. 1294/2023.
González González Celina vs. Liceo Herbart, S. C. y González Cuapio Juan Antonio y González Cuapio Luis Alberto y González Cuapio Daniel. Proced. Ord. (Individual) Laboral Individual Vista para Réplica. 1 Acdo. Núm. Exp. 1568/2023.
Hernández García Andrés vs. Coorporativo Jurídico Especializado Barrel Nen ' S. S. C. Proced. Ord. (Individual) Laboral Individual Vista para Réplica. 1 Acdo. Núm. Exp. 322/2024.
Malpica Gamboa Melisa Ivett vs. Empower Data, S.A. P. I de C.V. y Axeleratum, S.A. de C.V. y Santillán Razo Mauricio. Proced. Ord. (Individual) Laboral Individual Vista Al Actor. 1 Acdo. Núm. Exp. 94/2023.
Medel Hernández Manuel Alejandro vs. Tecnologías de Protección Patrimonial, S.A. de C.V. Proced. Ord. (Individual) Laboral Individual Amparo. 1 Acdo. en Cuad. Amparo. Núm. Exp. 34/2024 2490/2024.
Prieto Puente Rodrigo Emilio vs. Asuntos Estratégicos S, C, y Sindicato Nacional Salvador Allende y Teams Lec Systems, S. de R. L. de C.V. y Consultores Administrativos Duxter, S. de R. L. de C.V. y Camacho Gaos Carlos Antonio José y Camacho Dávalos Carlos Juan. Proced. Ord. (Individual) Laboral Individual Gírese Oficio Recordatorio. 1 Acdo. Núm. Exp. 118/2023.
Sánchez Espejel Leticia vs. Ics Multiservicios Industriales, S.A. de C.V. y Keralty México, S.A. de C.V. Proced. Ord. (Individual) Laboral Individual Turnar a Actuario. 1 Acdo. Núm. Exp. 442/2023.
Secreto. Proced. Ord. (Individual) Laboral Individual Admisión, Turnar a Actuario. 1 Acdo. Núm. Exp. 1152/2024.
Secreto. Proced. Ord. (Individual) Laboral Individual Admisión, Turnar a Actuario. 1 Acdo. Núm. Exp. 1156/2024.
Secreto. Proced. Ord. (Individual) Laboral Individual Admisión, Turnar a Actuario. 1 Acdo. Núm. Exp. 1160/2024.
Secreto. Proced. Ord. (Individual) Laboral Individual Admisión, Turnar a Actuario. 1 Acdo. Núm. Exp. 1178/2024.
Secreto. Proced. Ord. (Individual) Laboral Individual Prevención. 1 Acdo. Núm. Exp. 1192/2024.
Secreto. Otros (Paraprocesales O. Voluntarios) Laboral Individual Admisión, Exhorto. 1 Acdo. Núm. Exp. 1860/2024.
Secreto. Proced. Ord. (Individual) Laboral Individual Se Suspende el Procedimiento. 1 Acdo. Núm. Exp. 202/2024.
Secreto. Proced. Ord. (Individual) Laboral Individual Exhorto. 1 Acdo. Núm. Exp. 2308/2024.
Secreto. Proced. Ord. (Individual) Laboral Individual Exhorto. 1 Acdo. Núm. Exp. 2312/2024.
Secreto. Proced. Ord. (Individual) Laboral Individual Desahogo de Prevención. 1 Acdo. Núm. Exp. 34/2024.
Secreto. Proced. Ord. (Individual) Laboral Individual Turnar a Actuario. 1 Acdo. Núm. Exp. 828/2023.
EL SECRETARIO INSTRUCTOR
LIC. MARIO RAMÍREZ MARTÍNEZ

CUARTO TRIBUNAL LABORAL DE ASUNTOS INDIVIDUALES DE LA CIUDAD DE MÉXICO

SECRETARÍA "A"
ACUERDOS DEL 6 DE DICIEMBRE DEL 2024

García Catalán Christian vs. Mobility Dae, S.A. de C.V. Proced. Ord. (Individual) Laboral Individual Contestación a la Demanda. 1 Acdo. Núm. Exp. 1701/2024.
Grupo Farmacéutico Xirau, S.A. de C.V. vs. Cortés García Ruth. Otros (Paraprocesales O. Voluntarios) Laboral Individual Desistimiento. 2 Acdos. Núm. Exp. 1749/2024.
Hernández Juárez Jaqueline Berenice vs. Sunglass Hut de México, S.A. P. I. de C.V. Proced. Ord. (Individual) Laboral Individual Requerimiento Oficio 5714/2024. 1 Acdo. en Cuad. Amparo. Núm. Exp. 1499/2023 Amparo Directo contra Sentencia.
Hernández Juárez Jaqueline Berenice vs. Sunglass Hut de México, S.A. P. I. de C.V. Proced. Ord. (Individual) Laboral Individual Requiere Emplaz. Dt 939/2024. 1 Acdo. en Cuad. Amparo. Núm. Exp. 1499/2023 Dt 939/2024 Amparo contra Sent. 19/08/2024.
Hernández Andrade José Francisco vs. Nueva Walmart de México, S. de R. L. de C.V. y Walmart de México, S.A. B. de C.V. Proced. Ord. (Individual) Laboral Individual Emplazamiento. 1 Acdo. Núm. Exp. 1421/2024.
Morales Hernández Víctor Armando vs. Panadería Cdmx, S.A. de C.V. y Grupo Esperanza, S.A. de C.V. Proced. Ord. (Individual) Laboral Individual Notificaciones de Sentencia. 1 Acdo. Núm. Exp. 1673/2023.
Ortiz Torres Tamara vs. Pastelería Elizondo, S.A. de C.V. y Perochena Caraza Fermín Javier y Perochena Caraza Alonso y Vázquez Bernabé. Proced. Ord. (Individual) Laboral Individual Contestación a la Demanda. 1 Acdo. Núm. Exp. 1043/2024.
Senties Escalante Graciela y Jiménez Aguilera Adriana Laura vs. Universidad Tecnológica de México, S. C. y Universidad del Valle de México, S. C. Proced. Ord. (Individual) Laboral Individual Cump. de Convenio. 1 Acdo. Núm. Exp. 1635/2023.
AUDIENCIA
Piñon Salinas Ramiro vs. Red de Transporte de Pasajeros de la Ciudad de México. Acta Mínima de Aud. Prelim. Proced. Ord. (Individual) Laboral Individual. 1 Audiencia. Núm. Exp. 1577/2023.
LA SECRETARIA INSTRUCTORA
LIC. ANEVI LUCILA LIRA HERNÁNDEZ

SECRETARÍA "B"
ACUERDOS DEL 6 DE DICIEMBRE DEL 2024

Algandar Valencia Luis Ángel vs. Servicios Industriales para el Manejo del Medio Ambiente, S.A. de C.V. Proced. Ord. (Individual) Laboral

SOLO CONSULTA
SOLO CONSULTA
SOLO CONSULTA

Individual Acdo. Informativo. 1 Acdo. en Amparo Buscador. Núm. Exp. 7004/2024 Amparo 2461/2024- I.

Alva Arrieta Araceli vs. Red Univercom, S. C. y Santiago Cuetos Gerardo y Adler Marcelo. Proced. Ord. (Individual) Laboral Individual Acdo. Admisión y Se Ordena Emplazar. 1 Acdo. Núm. Exp. 1766/2024 Reinstalación.

Álvarez Escamilla Antonio vs. Autofinanciamiento México, S.A. de C.V. y Otros. Proced. Ord. (Individual) Laboral Individual Acdo. Devolución Exhorto. 1 Acdo. Núm. Exp. 2100/2024 Exh. Interno 518/2024.

Antonio Jiménez Martín vs. V21 Seguridad Privada S.A. de C.V. Proced. Ord. (Individual) Laboral Individual Acdo. Devolución Exhorto. 1 Acdo. Núm. Exp. 2076/2024 Exh. Interno 510/2024.

Araujo Hernández Rogelio Eduardo vs. Prestemos S.A. P. I. de C.V. Proced. Ord. (Individual) Laboral Individual Acdo. Devolución Exhorto. 1 Acdo. Núm. Exp. 2154/2024 Exh. Interno 533/2024.

De la Cruz Ortiz Maribel vs. La Estilografia S.A. de C.V. Proced. Especial Laboral Individual Acdo. Admisión y Se Ordena Emplazar. 1 Acdo. Núm. Exp. 1856/2023.

Díaz Martínez Viviana Marisol y Otros vs. Miscorpo S.A. de C.V. y Otros. Proced. Ord. (Individual) Laboral Individual Acdo. Devolución Exhorto. 1 Acdo. Núm. Exp. 2148/2024 Exh. Interno 532/2024.

Espinal Vázquez Ana Lilia vs. Promosoluciones en Fulfillment S.A. de C.V. y Tiendas Chedraui S.A. de C.V. Proced. Ord. (Individual) Laboral Individual Acdo. Devolución Exhorto. 1 Acdo. Núm. Exp. 2088/2024 Exh. Interno 513/2024.

Fernández Robles Betuel y Díaz Cazares Juan Guillermo y Ayala García Omar y Solórzano Eustaquio Guadalupe y Rodríguez Rodríguez Ascención y Torres Martínez Miguel Ángel y Concha Chávez Ixchel Daniela vs. Distribuidora Lanzmed, S.A. de C.V. y Merino Lanzilotti Rosa Angélica y la Divina, S.A. de C.V. y Parcero Malagón Liliana y Alcomal, S. C y Fragante, S.A. de C.V. y Merino Lanzilotti Hesiquio y Laboratorios Romer, S.A. de C.V. y Fritsche Merino Erick y Vega Andrade María del Carmen y Fernández Rousselon José Antonio y Merino Lanzilotti Ignacio Saxojini y Farmacia París, S.A. de C.V. Proced. Ord. (Individual) Laboral Individual Se Ordena Emplaz. Moral Dem. y Se Requiere a Dem. por Domicilio. 1 Acdo. Núm. Exp. 1066/2023.

González Guerrero José Daniel vs. Dlc Herramientas, S.A. de C.V. y Dcl Herramientas, S.A. de C.V. y de la Cruz Miguel. Proced. Ord. (Individual) Laboral Individual Informe Justificado. 1 Acdo. en Cuad. Amparo. Núm. Exp. 630/2024 Amparo Indirecto Actor.

Guerra Zepeda Samara Jimena vs. Remo Motos, S.A. de C.V. Proced. Ord. (Individual) Laboral Individual 1 Acdo. Núm. Exp. 782/2024 Indemnización.

Guzmán Falcón Ana Patricia vs. Dubinks S.A. de C.V. y Wanto Solutions S.A. de C.V. Proced. Ord. (Individual) Laboral Individual Acdo. Devolución Exhorto. 1 Acdo. Núm. Exp. 2160/2024 Exh. Interno 535/2024.

Hernández León Mario y Chávez Mendoza María de Jesús. Proced. Especial Laboral Individual Acdo. Devolución Exhorto. 1 Acdo. Núm. Exp. 2146/2024 Exh. Interno 531/2024.

Hernández Rojas Viviana vs. Integradora de Servicios Punch S.A. de C.V. Proced. Ord. (Individual) Laboral Individual Informan Archivo Amparo. 1 Acdo. en Cuad. Amparo. Núm. Exp. 1702/2023.

Ortega González Arturo vs. Universidad Tecnológica de México, S. C. Proced. Ord. (Individual) Laboral Individual Cump. de Convenio. 1 Acdo. Núm. Exp. 1296/2024.

Quezada Molina Erick Alejandro vs. Suportika de México S.A. de C.V. Proced. Ord. (Individual) Laboral Individual Acdo. Se Ordena Dilig. Exh. para Emplazamiento. 1 Acdo. Núm. Exp. 2280/2024 Exh. Interno 567/2024.

Reyes Leos Juan vs. Gonet México S.A. de C.V. Proced. Ord. (Individual) Laboral Individual Acdo. Devolución Exhorto. 1 Acdo. Núm. Exp. 2066/2024 Exh. Interno 5088/2024.

Saavedra Rivera Isabel Aylin vs. López García Araceli María. Proced. Ord. (Individual) Laboral Individual 1 Acdo. Núm. Exp. 1346/2024.

Solís Ramírez María José vs. Quick Shopping Technology, S.A. de C.V. Proced. Ord. (Individual) Laboral Individual 1 Acdo. Núm. Exp. 1648/2024 Indemnización.

AUDIENCIA

Linares Alvarado Gerardo vs. Progresión Trade, S.A. de C.V. y 3 2 1 Acción, S.A. de C.V. Proced. Ord. (Individual) Laboral Individual. 1 Audiencia. Núm. Exp. 224/2024 Indemnización.

Molina Maya Marisol vs. Lava Tap, S.A. de C.V. Proced. Ord. (Individual) Laboral Individual. 1 Audiencia. Núm. Exp. 1666/2023 Reinstalación.

Salazar Blanco Astrid Arai vs. Thrifty, S.A. de C.V. y Ledesma Ricardo. Proced. Ord. (Individual) Laboral Individual. 1 Audiencia. Núm. Exp. 1698/2023 Reinstalación.

EL SECRETARIO INSTRUCTOR
LIC. IVÁN BARRERA RODRÍGUEZ

QUINTO TRIBUNAL LABORAL DE ASUNTOS INDIVIDUALES DE LA CIUDAD DE MÉXICO

SECRETARÍA "A"
ACUERDOS DEL 6 DE DICIEMBRE DEL 2024

Bold Moves, S.A. de C.V. Sofom, E. N. R vs. López Godett Julio Enrique. Otros (Paraprocesales O. Voluntarios) Laboral Individual Admisorio. 1 Acdo. Núm. Exp. 2221/2024.

Concepción Alvelais Uriel David vs. P&G Alimento para Mascotas, S.A. de C.V. y Servicios Prikoch, S.A. de C.V. Proced. Ord. (Individual) Laboral Individual 1 Acdo. Núm. Exp. 1189/2024.

Contreras Vera Eduardo vs. Ima Ingenieros en Mantenimiento Aplicado, S.A. de C.V. y Ingenieros en Mantenimiento Aplicado y Hemi Proyecto y Construcción, S.A. de C.V. Proced. Ord. (Individual) Laboral Individual Prevención. 1 Acdo. Núm. Exp. 2257/2024.

Cuéllar Flores Lizet vs. Blancarte Zurita Violeta del Carmen. Proced. Ord. (Individual) Laboral Individual Prevención. 1 Acdo. Núm. Exp. 2251/2024.

Domínguez Medina Andrea vs. Multion Consulting, S.A. de C.V. Proced. Ord. (Individual) Laboral Individual Replica. 1 Acdo. Núm. Exp. 1979/2023.

Garduño Mireles José Luis vs. Esquivel Luna Jacqueline. Proced. Ord. (Individual) Laboral Individual Admisorio. 1 Acdo. Núm. Exp. 2217/2024.

Gil Marín Martín vs. Islas Mejía Mario y Torruco Dagdug Ignacio Elías y Maya Sánchez Mario Alberto. Proced. Ord. (Individual) Laboral Individual Emplaz. Tercero Interesado. 4 Acdos. Núm. Exp. 569/2024.

González Salinas Felipe vs. Beta Azcapotzalco, S.A. de C.V. y Calixto Acuña Antonio y Chávez Aguirre Yanely. Proced. Ord. (Individual) Laboral Individual Admisorio. 1 Acdo. Núm. Exp. 2193/2024.

Hernández Hernández Mauricio Ricardo vs. Hernández Jiménez Carlos y Santos Núñez Irma. Proced. Ord. (Individual) Laboral Individual Pago Convenio. 1 Acdo. Núm. Exp. 1067/2023.

Huerta Loyola Miguel Ángel vs. Servicios Totales Peninsulares, S.A. de C.V. Proced. Ord. (Individual) Laboral Individual Oficio Cfe. 3 Acdos. Núm. Exp. 1765/2023.

Juárez Acosta Aarón vs. Indra Sistemas México, S.A. de C.V. Proced. Ord. (Individual) Laboral Individual Prevención. 1 Acdo. Núm. Exp. 2235/2024.

Martínez Nava Eduardo vs. Schatten Seguridad Privada, S.A. de C.V. Proced. Ord. (Individual) Laboral Individual 1 Acdo. Núm. Exp. 1033/2024.

Martínez Martínez Carlos vs. Servicio Mexicano de Suspensiones, S.A. de C.V. y Salvador Falcón Gustavo. Proced. Ord. (Individual) Laboral Individual Admisorio. 1 Acdo. Núm. Exp. 2183/2024.

Medina Rocha Mirna Elizabeth vs. Mom Profesionales en Limpieza y Matenimiento Sociedad Anónima de Capital Variable. Proced. Ord. (Individual) Laboral Individual Admis. Exhorto. 1 Acdo. Núm. Exp. 2259/2024.

Méndez Arroyo Ambrocio vs. Construcciones Ramírez Ginez, S.A. de C.V. y Ramírez Ginez Florencia y Ramírez Ginez Isabel y Ramírez Ginez Fernando y Ramírez Ginez Elizabeth. Proced. Ord. (Individual) Laboral Individual Contestación de Demanda. 1 Acdo. Núm. Exp. 837/2024.

Moreno Santana Dulce María vs. Gabinete de Cobranza Especializada, S.A. de C.V. y Gabinete Films, S.A. de C.V. y Brumisa, S.A. de C.V. y Paprisa Consultores, S.A. de C.V. y Roit Servicios Integrales, S.A. de C.V. y Gabinete Logistics, S.A. de C.V. y Volkswagen Leasing, S.A. de C.V. Proced. Ord. (Individual) Laboral Individual Replica. 1 Acdo. Núm. Exp. 509/2024.

Nazario Moreno Sandra Itzel vs. Crh Talento en It, S. C. Proced. Ord. (Individual) Laboral Individual Replica. 1 Acdo. Núm. Exp. 145/2024.

Ordóñez Correa Ximena y Barrientos Cano Yéssica vs. Dynamyk Fundraising, S.A. S. y Díaz López Linda Viridiana. Proced. Ord. (Individual) Laboral Individual Admisorio. 1 Acdo. Núm. Exp. 2207/2024.

SOLO CONSULTA
SOLO CONSULTA
SOLO CONSULTA

Ortiz Huitrón Diana Alexia vs. Colectivo Impertinente, S.A. de C.V. y Casas de la Lanza y Asociados, A.C. y Cruz Casillas César. Proced. Ord. (Individual) Laboral Individual Convn. y Pago. 1 Acdo. Núm. Exp. 2091/2024.

Quartux México, S.A. de C.V. vs. Ordaz Leyder Manuel. Otros (Paraprocesales O. Voluntarios) Laboral Individual Admis. Paraprocesal. 1 Acdo. Núm. Exp. 2181/2024.

Rivas Alvarado Adrián vs. Manteles, S.A. de C.V. Proced. Ord. (Individual) Laboral Individual Admisorio. 1 Acdo. Núm. Exp. 2213/2024.

Romero Aguilar Erik vs. Infocredit, S. de R. L. de C.V. Proced. Ord. (Individual) Laboral Individual Se Agrega Promoción. 2 Acdos. Núm. Exp. 881/2023.

Romero Torres Jonathan Vicente y Juan Gabino Alberto vs. Alquimiadigital. Mx, S.A. de C.V. y Epica Solutions. Com, S.A. P. I. de C.V. Proced. Ord. (Individual) Laboral Individual Admisorio. 1 Acdo. Núm. Exp. 2255/2024.

Sámano Roo Carlos vs. Construfider, S.A. de C.V. Proced. Ord. (Individual) Laboral Individual 1 Acdo. Núm. Exp. 1241/2024.

Secreto. Proced. de Ejecc. Laboral Individual Admis. Ejecución. 1 Acdo. Núm. Exp. 2191/2024.

Secreto. Proced. Ord. (Individual) Laboral Individual Admisorio. 1 Acdo. Núm. Exp. 2203/2024.

Secreto. Proced. Ord. (Individual) Laboral Individual Admisorio. 1 Acdo. Núm. Exp. 2219/2024.

Secreto. Proced. Ord. (Individual) Laboral Individual Admisorio. 1 Acdo. Núm. Exp. 2249/2024.

Solórzano Romero Edgar Augusto vs. Modatelas, S.A. P. I. de C.V. y Name Checa Rodrigo y Name Aboumrad Antonio. Proced. Ord. (Individual) Laboral Individual Admisorio. 1 Acdo. Núm. Exp. 2215/2024.

Villegas Palafox Miguel Ángel vs. Grupo Desarrollo Infraestructura, S.A. de C.V. y de la Torre Trueba Humberto Gerardo y Bonfanti Escalera Giacomo. Proced. Ord. (Individual) Laboral Individual Admisorio. 1 Acdo. Núm. Exp. 2189/2024.

Zaragoza Linares Martín vs. Farmacias el Fénix del Pacifico, S.A. de C.V. Proced. Ord. (Individual) Laboral Individual 2 Acdos. Núm. Exp. 33/2024.

Zetina Flores Etzal Evelinne y Escamilla Hinojosa Luis Alberto y Casales Chaparro Jaime vs. Team Technology Group, S.A. de C.V. Proced. Ord. (Individual) Laboral Individual Prevención. 1 Acdo. Núm. Exp. 2205/2024.

NO PUBLICADOS

Gil Marín Martín vs. Islas Mejía Mario y Maya Sánchez Mario Alberto y Torruco Dagdug Ignacio Elías. Proced. Ord. (Individual) Laboral Individual Informe Justificado. 1 Acdo. en Cuad. Amparo. Núm. Exp. 569/2024 Amparo Indirecto 2785/2024-V.

Ustinelli Montouto Sebastián Nicolás vs. Kubo Digital, S. de R. L. de C.V. y Zubeldía Bustillo Rodrigo Aníbal. Proced. Ord. (Individual) Laboral Individual Réplica. 1 Acdo. Núm. Exp. 459/2024.

AUDIENCIA

Alcalde Gutiérrez Zairy vs. Cryotherapy de México, S.A. de C.V. y Cryowellness, S.A. de C.V. y Three Therapy, S.A. de C.V. y Fusión Intelectual y Profesional para el Talento Humano y Mortola Lomelí Claudia Marina y Grupo Bsfj, S.A. de C.V. y Camacho Fernández María Liliana. Acta Minima Aud. Prelim. Proced. Ord. (Individual) Laboral Individual. 1 Audiencia. Núm. Exp. 1545/2023.

Henriquez Navarro Arturo vs. Farram, S.A. de C.V. Acta Minima Aud. Prelim. Proced. Ord. (Individual) Laboral Individual. 1 Audiencia. Núm. Exp. 1427/2023.

Lilias Regehr Alexandra vs. Saavedra Benitez Andrés Alberto María y Saavedra Diseño y Construcción, S.A. de C.V. y Medina Tara y Musa Capital, S.A. P. I. de C.V. Acta Minima Aud. Prelim. Suspende Proced. Ord. (Individual) Laboral Individual. 1 Audiencia. Núm. Exp. 267/2024.

Montaño Soriano Atzayácatl vs. Bienes Programados, S.A. de C.V. Acta Minima Aud. Prelim. Proced. Ord. (Individual) Laboral Individual. 1 Audiencia. Núm. Exp. 1793/2023.

Roa Rosas Alfonso vs. Armot Seguridad Privada y Servicios Institucionales, S.A. de C.V. y Seguridad Privada y Servicios Institucionales, S.A. de C.V. y Aseo Privado Institucional, S.A. de C.V. y Api Aseo Privado Institucional, S.A. de C.V. Acta Minima Aud. Prelim. Proced. Ord. (Individual) Laboral Individual. 1 Audiencia. Núm. Exp. 1375/2023.

Romero Aguilar Erik vs. Infocredit, S. de R. L. de C.V. Acta Minima de Juic. Convn. Proced. Ord. (Individual) Laboral Individual. 1 Audiencia. Núm. Exp. 881/2023.

EL SECRETARIO INSTRUCTOR
LIC. MARTÍN GUTIÉRREZ DEL MONTE

SECRETARÍA "B"
ACUERDOS DEL 6 DE DICIEMBRE DEL 2024

Arratia del Castillo Carlos vs. Servicios Broxel Sapi de C.V. y Nyx Administración S.A. de C.V. y Unity Consulting Power S.A. de C.V. y Administradora de Riegos Psicosociales y Rolinava S.A. de C.V. Proced. Ord. (Individual) Laboral Individual Se Admite Replica. 1 Acdo. Núm. Exp. 1866/2023.

Blancarte Valdés América vs. Gdc Desarrollo, S.A. de C.V. Proced. Ord. (Individual) Laboral Individual Aud. Preliminar. 1 Acdo. Núm. Exp. 884/2024.

Bustamante Monroy Yolanda vs. Cygnus Gpt, S.A. de C.V. y Fuentes Vera Marco Antonio y Rojas Gazcón Fidel y Carrillo Vicencio Daniel. Proced. Ord. (Individual) Laboral Individual Acta Minima de Aud. de Juic. y Convenio. 1 Acdo. Núm. Exp. 1526/2023.

Centeno Moreno Iran Salome vs. Clale Soluciones Integrales a Inmuebles, S.A. de C.V. Proced. Ord. (Individual) Laboral Individual Se Admite Replica. 1 Acdo. Núm. Exp. 1044/2024.

Chelius Vargas Arturo vs. Farmacias el Fénix del Centro, S.A. de C.V. y Farmacias de Vanguardia, S.A. de C.V. y Techno Caps, S.A. de C.V. y Manejo y Contratación de Personal el Fénix, S.A. de C.V. y Industrias Químico Farmacéuticas Americanas, S.A. de C.V. y Farmacias el Fénix del Pacifico, S.A. de C.V. Proced. Ord. (Individual) Laboral Individual Pago de Convenio. 1 Acdo. Núm. Exp. 1434/2023.

Crespo Mendoza Enrique vs. Chavarría Arquitectos, S.A. de C.V. y Wollt Construcciones, S.A. de C.V. Proced. Ord. (Individual) Laboral Individual Acta Mínima de Aud. de Juic. y Se Turna a Sentencia. 1 Acdo. Núm. Exp. 1706/2023.

Fuentes Cruz José Rodolfo vs. Protector Intercontinental, S.A. de C.V. Proced. Ord. (Individual) Laboral Individual Aud. Preliminar. 1 Acdo. Núm. Exp. 804/2024.

González Suárez Sandro Adrián vs. Combo Servicios Especializados de Personal, S. de R. L. de C.V. Proced. Ord. (Individual) Laboral Individual Se Admite Réplica. 2 Acdos. Núm. Exp. 538/2024.

González Cortés María Esperanza y Bustamante Sánchez Susana vs. Díaz Hernández Roberto y Dermica, S.A. de C.V. Proced. Ord. (Individual) Laboral Individual Recepción de Promoción. 1 Acdo. Núm. Exp. 506/2024.

López Pérez Luis Orlando vs. Automundo, S.A. de C.V. Proced. Ord. (Individual) Laboral Individual Se Admite Contestación. 1 Acdo. Núm. Exp. 976/2024.

López Domínguez Yeni vs. Tecnología en Seguridad Privada Ssia Q. Roo, S.A. de C.V. Proced. Ord. (Individual) Laboral Individual Pago de Convenio. 1 Acdo. Núm. Exp. 76/2024.

Martínez Figueroa Ivonne vs. B&L Advisers, S. C. y Transportadora de Gas Sierra Madre S. de R. L. de C.V. Proced. Ord. (Individual) Laboral Individual Convn. Con Fecha de Pago. 1 Acdo. Núm. Exp. 2036/2024.

Ramírez Ponce Alfonso vs. Coffe Corporate Service, S.A. de C.V. Proced. Ord. (Individual) Laboral Individual No Planteada la Contrarréplica y Aud. Preliminar. 1 Acdo. Núm. Exp. 428/2024.

Secreto. Proced. Ord. (Individual) Laboral Individual Pago de Convenio. 1 Acdo. Núm. Exp. 1538/2023.

Secreto. Proced. Ord. (Individual) Laboral Individual Pago de Gratificación. 2 Acdos. Núm. Exp. 1878/2023.

NO PUBLICADOS

Pérez Ramírez y Otros Isidro vs. Mercedes Benz México, S. de R. L. de C.V. Proced. Ord. (Individual) Laboral Individual Se Señala Nueva Fecha de Aud. Incidental. 1 Acdo. en Cuad. Amparo. Núm. Exp. 1318/2024 Amparo Indirecto 2345/2024.

Reyes Herrera Anacleta Rita vs. Operadora, 3s, S. de R. L. de C.V. Proced. Ord. (Individual) Laboral Individual Requerimiento. 1 Acdo. en Cuad. Amparo. Núm. Exp. 702/2023 Amparo Indirecto 2712/2024- II.

AUDIENCIA

Hernández Pérez Karla Stephania vs. Infocredit S. de R. L. de C.V. Acta Mínima de Aud. Prelim. y Se Suspende Proced. Ord. (Individual) Laboral Individual. 1 Audiencia. Núm. Exp. 1342/2023.

Martínez Rodríguez José Leonardo vs. Consultoría Jurídica y Administrativa Milla y Asociados, S. C. Acta Mínima de Aud. Prelim. Proced. Ord. (Individual) Laboral Individual. 1 Audiencia. Núm. Exp. 38/2024.

SOLO CONSULTA
SOLO CONSULTA
SOLO CONSULTA

Remigio González Salvador Ricardo vs. Americana de Curaduria y Edición, S. C. Acta Mínima de Aud. Prelim. Proced. Ord. (Individual) Laboral Individual. 1 Audiencia. Núm. Exp. 192/2024.
EL SECRETARIO INSTRUCTOR
LIC. EDGAR GARCÍA BARRERA

SEXTO TRIBUNAL LABORAL DE ASUNTOS INDIVIDUALES DE LA CIUDAD DE MÉXICO

SECRETARÍA "A"
ACUERDOS DEL 6 DE DICIEMBRE DEL 2024

Del Carmen Hernández Álvaro Daniel vs. Cracken Esports, S.A. de C.V. Proced. Ord. (Individual) Laboral Individual Comparecencia. 1 Acdo. Núm. Exp. 413/2024.
EL SECRETARIO INSTRUCTOR
LIC. JOSÉ ANTONIO AGUILAR FLORES

SECRETARÍA "B"
ACUERDOS DEL 6 DE DICIEMBRE DEL 2024

Arroyo Guzmán Yésica Dolores vs. Oliva Posada Juan Carlos. Proced. Ord. (Individual) Laboral Individual Archivo Definitivo. 1 Acdo. Núm. Exp. 226/2024.
Díaz Basáñez Gabriel Arturo vs. Vangent México, S.A. de C.V. y Rosas Portillo Gerardo y Ramírez Orozco Jéssica. Proced. Ord. (Individual) Laboral Individual Contestación de Demanda. 1 Acdo. Núm. Exp. 906/2023.
Díaz Ramírez Erick Daniel vs. Carso Infraestructura y Construcción y Filiales, S.A. de C.V. y Grupo Carso, S.A. B. de C.V. y Carso Infraestructura y Construcción, S.A. de C.V. Proced. Ord. (Individual) Laboral Individual Contestación de Demanda. 1 Acdo. Núm. Exp. 690/2024.
Martínez Ávalos Hugo Enrique vs. Grupo Salv S.A. de C.V. y Sánchez Alberto. Proced. Ord. (Individual) Laboral Individual Vista Oficios. 1 Acdo. Núm. Exp. 150/2022.
Martínez Nieves Jonathan Enrique vs. Autozone de México, S. de R. L. de C.V. Proced. Ord. (Individual) Laboral Individual Nuevo Dom. para Emplazamiento. 1 Acdo. Núm. Exp. 98/2024.
Mendoza Lozano César Jesús vs. Cmdta Mex, S. de R. L. de C.V. y Grupo Cmdta Mex, S. de R. L. de C.V. Proced. Ord. (Individual) Laboral Individual Vista Abs. 1 Acdo. Núm. Exp. 34/2024.
Mendoza Osornio María del Carmen vs. Seguridad Privada Gyl, S.A. de C.V. y Tolentino Robles María Salome. Proced. Ord. (Individual) Laboral Individual Vista Abs. 1 Acdo. Núm. Exp. 842/2024.
Mireles López Jesús Omar y Mireles Zacarías Maurilio y Galicia Victoria Antonio y Romero Mireles Luis Ángel y Segundo González René y Lázaro García Joel y López Romualdo Joaquín y Marcial González José Manuel y Epigmenio Salinas Efraín y Ruíz Morales Artemino y Zacarías Mireles Sergio y Marcial de la Cruz Rubén y Lázaro Anastacio Pedro y Esquila Medrano Vicente y Mireles Zacarías Antonio y Romero Mireles Gabriel y Mireles Zacarías Damián y Pérez Hernández Horacio y Bermúdez Gustavo Francisco y Lázaro García Noé y Mota Hernández Avelino y Hernández Mireles Pedro y Romero Mireles Isidro y Rosales Rivero Benito y Mireles García Armando y Romero Lorenzo Ricardo y Guerrero Zarazúa Erick y Romero Mireles Raúl y Pérez Hernández Vicente y Esquila Albino Teodoro y Segundo Escobar Jonathan y Mireles García Erick y Romero Mireles Mario y Ornelas Rodríguez Francisco Javier y Montiel Esquila José Antonio y Zacarías García Missael y Pérez Váldez Luis Antonio vs. Vista Lux, S.A. de C.V. Proced. Ord. (Individual) Laboral Individual Cump. de Convenio. 1 Acdo. Núm. Exp. 1612/2023.
Morales Pailles Daniela vs. Ncubo Capital, S.A. P. I. de C.V. y Rh Capital en Movimiento S.A. de C.V. Proced. Ord. (Individual) Laboral Individual Archivo Definitivo. 1 Acdo. Núm. Exp. 108/2022.
Pérez de León Marisol vs. Promo A&A, S.A. de C.V. y Servicios de Promoción y Promotoria Inteligencia Avanzada, S.A. de C.V. y Payclip, S. de R. L. de C.V. y Cacao Paycard Solutions, S.A. de C.V. y Office Depot de México, S.A. de C.V. Proced. Ord. (Individual) Laboral Individual Nvo. Dom. para Emplazar. 1 Acdo. Núm. Exp. 642/2024.
Ponce Landa Yuniseth vs. Soluciones en Préstamos Imadie, S.A. P. I. de C.V. Proced. Ord. (Individual) Laboral Individual Archivo Definitivo. 1 Acdo. Núm. Exp. 984/2024.
Romero Maldonado Clarisa vs. Universidad Reyna Sofía, S. C. Proced. Ord. (Individual) Laboral Individual Aclaratorio. 1 Acdo. Núm. Exp. 348/2023.
Tapia Chávez Penelope vs. Instituto Reforma, A.C. y Primaria Reforma, A.C. y Pre- Escolar Reforma, A.C. y Pérez Camacho Francisco Javier y Güemes Morán Verónica María y Sandoval Mondragón Mónica y Tovar Martínez J. Jesús. Proced. Ord. (Individual) Laboral Individual Contrarreplica. 1 Acdo. Núm. Exp. 312/2024.
Torres González Laura Gabriela vs. Villa Educativa, S. C. y Villa Educativa High, S. C. y Happy Kinder S. C. Proced. Ord. (Individual) Laboral Individual Contestación de Demanda. 1 Acdo. Núm. Exp. 1756/2023.
AUDIENCIA
Meza Carrera Saúl vs. Comercializadora Ferchma, S.A. de C.V. Rebeldia Proced. Ord. (Individual) Laboral Individual. 1 Audiencia. Núm. Exp. 1388/2023.
Ramírez Tena Roberto vs. Advertising And Promotion, S.A. de C.V. Sin Oficios Sencilla Proced. Ord. (Individual) Laboral Individual. 1 Audiencia. Núm. Exp. 1386/2023.
LA SECRETARIA INSTRUCTORA
LIC. MAURA LIZETH AGUILAR QUEZADA

SÉPTIMO TRIBUNAL LABORAL DE ASUNTOS INDIVIDUALES DE LA CIUDAD DE MÉXICO

SECRETARÍA "A"
ACUERDOS DEL 6 DE DICIEMBRE DEL 2024

Academia Europea Internacional de Lenguas, A.C. vs. Carrasco Vargas Irving Raúl. Otros (Paraprocesales O. Voluntarios) Laboral Individual Se Autoriza para Oír y Recibir Notificaciones/Actuario. 1 Acdo. Núm. Exp. 99/2024.
Alvarado Vilchis Rogelio vs. Consorio Advance Cdmx, S.A. de C.V. y Andrade Figueroa Jorge. Proced. Ord. (Individual) Laboral Individual Se Exhibe Comprobante de Pago/Sin Efectos Apercibimiento/Actuario. 1 Acdo. Núm. Exp. 1859/2024.
Brian Michel Flores Guzmán vs. Grupo Publicitario Tirana, S.A. de C.V. y Grupo Consultor T1rana, S.A. de C.V. y Ramírez Orlando. Proced. Ord. (Individual) Laboral Individual Revoca y Autoriza Nuevos Apoderados, Se Activa Buzón Parte Actora/Actuario. 1 Acdo. Núm. Exp. 1645/2023.
Chias Martínez José Luis vs. Manríquez Implementos Deportivos, S.A. de C.V. y Manríquez Patiño Sergio. Proced. Ord. (Individual) Laboral Individual No Ha Lugar/Firme Apercibimiento de Multa/Actuario. 1 Acdo. Núm. Exp. 2047/2024.
García de Antonio Enrique vs. Sistema a Futuro Premier, S.A. de C.V. Proced. Ord. (Individual) Laboral Individual Revoca y Autoriza Nuevos Apoderados Parte Actora/1312. 1 Acdo. Núm. Exp. 553/2024.
González Lechuga Ariadna Alejandra vs. Dahuss Llaca Tatiana. Proced. Ord. (Individual) Laboral Individual Se Concede Suspensión. 1 Acdo. en Cuad. Amparo. Núm. Exp. 773/2023 Directo (Tatiana Dahuss).
Hernández Espinosa José Elías vs. Atención, Respuesta y Soluciones Integrales de México, S.A. de C.V. Proced. Ord. (Individual) Laboral Individual Se Autoriza para Oír y Recibir Notificaciones/Actuario. 1 Acdo. Núm. Exp. 1347/2023.
Hernández Téllez Israel vs. Popoca Avilés Javier. Proced. Ord. (Individual) Laboral Individual No Ha Lugar/Actuario. 1 Acdo. Núm. Exp. 1193/2024.
Huerta Ortega Katia vs. Eglow, S.A. P. I. de C.V. y Mandil Carolina. Proced. Ord. (Individual) Laboral Individual Nuevo Dom. Parte Actora/Bz2. 1 Acdo. Núm. Exp. 1215/2024.
López Juárez Karen Gabriela vs. Cerezo Marketing, S.A. de C.V. Proced. Ord. (Individual) Laboral Individual Se Autoriza Emplaz. Asistido/Término 3 Días Parte Actora/Actuario. 1 Acdo. Núm. Exp. 1877/2023.
López Suárez Hugo Onésimo vs. Hispanic Teleservice de Guadalajara, S.A. de C.V. Proced. Ord. (Individual) Laboral Individual No Ha Lugar/Actuario. 1 Acdo. Núm. Exp. 2025/2024.
Martínez Suastegui Rodolfo Benjamín vs. Northstar Enterprise Solutions, S.A. de C.V. y Arévalo Ramírez Betzabeth. Proced. Ord. (Individual) Laboral Individual Se Agregan Exhortos. 1 Acdo. Núm. Exp. 487/2023.
Orduña Carrillo Jéssica Lizbeth vs. Sánchez Contreras Juan Carlos. Proced. Ord. (Individual) Laboral Individual Vista Parte Actora/Término 3 Días/Bz2/0801. 1 Acdo. Núm. Exp. 879/2023.

SOLO CONSULTA
SOLO CONSULTA
SOLO CONSULTA

Orihuela Martel Alberto vs. Educación Media Superior Universidad Iberoamericana, A.C. Proced. Ord. (Individual) Laboral Individual Cump. de Convenio/Baja Documental. 1 Acdo. Núm. Exp. 819/2023.
Parra Castro Luis Alfredo vs. Entelse, S.A. de C.V. y General Datacomm de México, S.A. de C.V. Proced. Ord. (Individual) Laboral Individual Térm. 3 Días Parte Actora/Actuario. 1 Acdo. Núm. Exp. 1977/2023.
Secreto. Proced. Ord. (Individual) Laboral Individual Cump. de Convenio/Baja Documental. 1 Acdo. Núm. Exp. 1951/2023.
Secreto. Proced. Ord. (Individual) Laboral Individual Se Admite y Se Emplaza. 1 Acdo. Núm. Exp. 2283/2024.
Secreto. Proced. Ord. (Individual) Laboral Individual Se Previene. 1 Acdo. Núm. Exp. 2295/2024.
Secreto. Proced. Ord. (Individual) Laboral Individual Se Admite y Se Emplaza. 1 Acdo. Núm. Exp. 329/2024.
Tabares Juárez Correu Sonny vs. Prestadora de Servicios Ciclomart, S.A. P. I. de C.V. Sociedad Financiera de Objeto Múltiple. Proced. Ord. (Individual) Laboral Individual Se Recibe Acuse. 1 Acdo. Núm. Exp. 1029/2023.
Yee Salinas Pablo César vs. Letsdeel México Services, S.A. de C.V. Proced. Ord. (Individual) Laboral Individual Se Agrega Escrito/Actuario. 1 Acdo. Núm. Exp. 1325/2023.
LA SECRETARIA INSTRUCTORA
LIC. RUTH MORALES NÚÑEZ

SECRETARÍA "B"
ACUERDOS DEL 6 DE DICIEMBRE DEL 2024

Efraín Carranza Boris vs. Servicio Coyoacan, S.A. de C.V. Proced. Ord. (Individual) Laboral Individual Replica y Vista Demandada. 1 Acdo. Núm. Exp. 544/2024.
Escutia Vargas María Fernanda vs. Deza Díaz Iliana y Educación Integral Wj, S. C y Colegio William James, S.A. de C.V. y Saymarc, S.A. de C.V. Proced. Ord. (Individual) Laboral Individual Se Ordena Notif. por Lista. 1 Acdo. en Cuad. Amparo. Núm. Exp. 384/2023 Amparo Directo (Educación Integral Wj, S. C.).
Espinosa Victoria Darío Rafael vs. Gritted, S.A. de C.V. Proced. Ord. (Individual) Laboral Individual Se Ordena el Archivo del Cuad. de Amp. Indirecto. 1 Acdo. en Cuad. Amparo. Núm. Exp. 1276/2023 Indirecto (Juicio de Amparo 2390/2024- V).
Flores Montero Viridiana vs. Sea Servicios Especializados de Asistencia, S. de R. L. de C.V. Proced. Ord. (Individual) Laboral Individual Insisite Asociarse. 1 Acdo. Núm. Exp. 1752/2023.
Funeral Company Oml, S.A. de C.V. vs. De Paz Rebollar Dulce Laura. Otros (Paraprocesales O. Voluntarios) Laboral Individual Archivo. 1 Acdo. Núm. Exp. 1742/2023.
Gurrola Reyes Leticia vs. Colegio Atid A.C. Proced. Ord. (Individual) Laboral Individual Se Ordena el Archivo del Cuad. de Amp. Indirecto. 1 Acdo. en Cuad. Amparo. Núm. Exp. 1140/2023 Indirecto (Juicio de Amparo 2132/2024- II).
Hernández García Violeta vs. Curve Appeal, S.A. de C.V. y Menéndez Estrada Ruthie y Menéndez Estrada Diego Guillermo. Proced. Ord. (Individual) Laboral Individual Dom. para Emplazar. 1 Acdo. Núm. Exp. 1756/2023.
Hernández Martínez Érika Yazmín vs. Suburbia, S. de R. L. de C.V. y Villegas Lázaro Juan José y Estrada Flores Claudia. Proced. Ord. (Individual) Laboral Individual Réplica - Térm. Contrarréplica. 1 Acdo. Núm. Exp. 1614/2023.
Infante Pérez Arturo Ernesto vs. Morán Valdez Luis Fernando. Proced. Ord. (Individual) Laboral Individual Se Ordena Formar Cuad. de Amp. Indirecto. 1 Acdo. en Cuad. Amparo. Núm. Exp. 626/2024 Amparo Indirecto 2530/2024- O.
Juárez Ramírez Mayde vs. Definición Total, S.A. de C.V. Proced. Ord. (Individual) Laboral Individual Réplica y Vista Demandada. 1 Acdo. Núm. Exp. 1082/2024.
Mancilla López Roberto Carlos vs. Corporativo Seprinal Macc, S.A. de C.V. Proced. Ord. (Individual) Laboral Individual Se Ordena el Archivo del Cuad. de Amp. Indirecto. 1 Acdo. en Cuad. Amparo. Núm. Exp. 1878/2023 Amparo Indirecto 2559/2024- V.
Morán Muñoz David vs. Taquería el Patriarca, S.A. P. I. de C.V. y Indiana Entertainment Group. Proced. Ord. (Individual) Laboral Individual Revoca Apoderados y Designa Diversos. 1 Acdo. Núm. Exp. 900/2024.
Moreno Corona Sonia vs. Mondragón Hernández Martín. Proced. Ord. (Individual) Laboral Individual Se Admite y Se Ordena Emplazamiento. 1 Acdo. Núm. Exp. 1216/2024.
Ordóñez Landeros Rubén vs. Transportes Ej, S.A. de C.V. Proced. Ord. (Individual) Laboral Individual Señala Dom. para Emplazar. 1 Acdo. Núm. Exp. 1942/2023.
Ortiz Hernández María Fernanda vs. Involve, S.A. de C.V. y Suministro de Sistemas Besta, S.A. de C.V. y Publicity & Marketing Besta, S.A. de C.V. Proced. Ord. (Individual) Laboral Individual Replica y Vista Demandada. 1 Acdo. Núm. Exp. 1108/2023.
Peñaflor Pérez Kenya María vs. Ramírez Peyret Mauricio y Vilchis Alemán Zenón Luis y 3d Lashes Especialistas en Tu Belleza y 3d Beauty México, S. de R. L. de C.V. Proced. Ord. (Individual) Laboral Individual Se Ordena el Archivo del Cuad. de Amp. Indirecto. 1 Acdo. Núm. Exp. 1916/2023 Indirecto (1767/2024).
Pérez Hernández Yéssica Inocencia y Zárate Morales Sergio Antohan vs. Promotora Tarimbaro, S.A. de C.V. Proced. de Ejecc. Laboral Individual Señala Dom. para Ejecución. 1 Acdo. Núm. Exp. 872/2024.
Ruíz Méndez Luis Ángel vs. Dulce Avandaro, S.A. de C.V. y Castillo Rangel Diego David. Proced. Ord. (Individual) Laboral Individual Se Archiva. 1 Acdo. Núm. Exp. 2244/2024.
Secreto. Proced. Ord. (Individual) Laboral Individual Fecha Aud. Preliminar. 1 Acdo. Núm. Exp. 1064/2023.
Secreto. Proced. Ord. (Individual) Laboral Individual Térm. para Asociarse. 1 Acdo. Núm. Exp. 1236/2023.
Secreto. Proced. Ord. (Individual) Laboral Individual Autoriza. 1 Acdo. Núm. Exp. 1788/2024.
Secreto. Proced. Ord. (Individual) Laboral Individual Se Admite y Se Ordena Emplazamiento. 1 Acdo. Núm. Exp. 2232/2024.
Secreto. Proced. Ord. (Individual) Laboral Individual Se Requieren Originales. 1 Acdo. Núm. Exp. 2312/2024.
Secreto. Proced. Ord. (Individual) Laboral Individual Vista. 1 Acdo. Núm. Exp. 834/2024.
Soto Sánchez Gabriela Patricia vs. Equipo M165, S.A. de C.V. Proced. Ord. (Individual) Laboral Individual Contrarréplica - Sin Fecha de Audiencia. 1 Acdo. Núm. Exp. 1138/2023.
Vargas Estrada Gloria Angélica vs. Tecnología en Monederos, S. de R. L. de C.V. Proced. Ord. (Individual) Laboral Individual Aud. Preliminar. 1 Acdo. Núm. Exp. 888/2023.
Vega Soro Brenda Aislinn vs. Metafinanciera México, S.A. de C.V. S. O. F. O. M E. N. R. y Otro. Proced. Ord. (Individual) Laboral Individual Oficio. 1 Acdo. Núm. Exp. 1864/2024.
Ventura Vázquez Serena vs. Bufete Empresarial Gti, S.A. de C.V. Proced. Ord. (Individual) Laboral Individual Proporciona Dom. para Emplazar. 1 Acdo. Núm. Exp. 1096/2024.
Vidales García José Juan vs. Sánchez Gómez Jaime. Proced. Ord. (Individual) Laboral Individual Señala Dom. para Emplazar. 1 Acdo. Núm. Exp. 1136/2024.
Zavala Pérez Alejandra vs. Createave, S.A. de C.V. y Canedo Aldave Sharon. Proced. Ord. (Individual) Laboral Individual Imposibilidad de Emplazamiento. 1 Acdo. Núm. Exp. 1476/2023.
AUDIENCIA
Gómez Cruz Cynthia Fabiola vs. Domínguez Rivera Lucía y Galán Coria Dulce María y Limpieza y Servicios S.A. de C.V. Acta Mínima de Aud. Prelim. Proced. Ord. (Individual) Laboral Individual. 1 Audiencia. Núm. Exp. 598/2023.
Jiménez Centelles Carmen Daniela vs. López Aznar Marlene Alexis. Acta Mínima de Aud. Prelim. Proced. Ord. (Individual) Laboral Individual. 1 Audiencia. Núm. Exp. 768/2023.
LA SECRETARIA INSTRUCTORA
LIC. MARÍA GUADALUPE TORRES ISLAS

OCTAVO TRIBUNAL LABORAL DE ASUNTOS INDIVIDUALES DE LA CIUDAD DE MÉXICO

SECRETARÍA "A"
ACUERDOS DEL 6 DE DICIEMBRE DEL 2024

Alfonso Panameño Salvador vs. Custodios Paprisa S.A. de C.V. Proced. Ord. (Individual) Laboral Individual 1 Acdo. Núm. Exp. 357/2024.
Calderón Ávalos Enrique vs. Aguilar Pimentel María Elena y Aguilar de Cantú María Elena y Cantú Ayala Félix. Proced. Ord. (Individual) Laboral Individual Admisión de Amparo. 1 Acdo. Núm. Exp. 1625/2023.
Castañeda Rodríguez Iván vs. Grupo Publicitario Tirana, S.A. de C.V. y Mapfre México S.A. Proced. Ord. (Individual) Laboral Individual 1 Acdo. Núm. Exp. 1595/2023.

SOLO CONSULTA

Corona Nava Juan José Gerardo vs. Servicios Inmobiliarios Iroa, S.A. de C.V. Proced. Ord. (Individual) Laboral Individual Reb. Contestación y Fecha Audiencia. 1 Acdo. Núm. Exp. 261/2023.
Cuesta Rodríguez Saúl vs. Ksquare Labs, S.A. de C.V. Proced. Ord. (Individual) Laboral Individual 1 Acdo. Núm. Exp. 1255/2024.
Díaz Gómez Alejandra vs. Nueva Wal Mart de México, S. de R. L. de C.V. Proced. Ord. (Individual) Laboral Individual Admisión de Amparo. 1 Acdo. Núm. Exp. 1251/2024.
González Ficachi Patricia Marisol vs. Eresere, S.A. de C.V. y Operadora Tetetlan, S.A. de C.V. y Cervantes Tezcucano César Gabriel y Mejía Anabel. Proced. Ord. (Individual) Laboral Individual 1 Acdo. Núm. Exp. 1767/2023.
Grupo Franco Best Servicios, S.A. de C.V. vs. Mora Chávez Eduardo Alberto. Otros (Paraprocesales O. Voluntarios) Laboral Individual 1 Acdo. Núm. Exp. 1897/2024.
Grupo Inmobiliario Cabsal, S.A. de C.V. vs. Martínez González Javier. Otros (Paraprocesales O. Voluntarios) Laboral Individual 1 Acdo. Núm. Exp. 1693/2024.
Grupo Secanu, S.A. de C.V. vs. Ramírez Chapa Erick Santiago. Otros (Paraprocesales O. Voluntarios) Laboral Individual 1 Acdo. Núm. Exp. 2095/2024.
Gutiérrez Gutiérrez Candelario vs. Bio- Steril, S.A. de C.V. Proced. de Ejecc. Laboral Individual 1 Acdo. Núm. Exp. 2113/2024.
Hernández García Ehitel Catalino vs. Distribuidora Liverpool, S.A. de C.V. y Advertising And Promotion, S.A. de C.V. y Otro. Proced. Ord. (Individual) Laboral Individual 1 Acdo. Núm. Exp. 419/2024.
Luciano Islas María de Lourdes vs. Maison Kayser Prestadora de Servicios, S.A. de C.V. y Ortiz Artemisa. Proced. Ord. (Individual) Laboral Individual Sent. en Cump. a Ejecutoria. 1 Acdo. Núm. Exp. 405/2023.
Ramírez Martínez Virginia vs. Instituto Mexicano del Seguro Social y Afore y Infonavit. Proced. Especial Laboral Individual 1 Acdo. Núm. Exp. 1557/2023.
Ramírez Vázquez Francisco Javier vs. Global Gesori Seguridad Privada y Traslado de Valores, S.A. de C.V. Proced. Ord. (Individual) Laboral Individual Reb. Contestación y Fecha Audiencia. 1 Acdo. Núm. Exp. 1177/2023.
Ramos Solís Carlos vs. Servicios Administrativos Marti S.A. de C.V. y Sport City S.A. de C.V. Proced. Ord. (Individual) Laboral Individual Admisión de Amparo. 2 Acdos. Núm. Exp. 1645/2023.
Román Román Víctor Alfonso vs. Bellus Care, S. de R. L. de C.V. y Gamboa Patrón Jorge Antonio y Sik Chong Hyun. Proced. Ord. (Individual) Laboral Individual 1 Acdo. Núm. Exp. 671/2023.
Sosa Hernández Fernando vs. Maquinas, Información y Tecnología Avanzada S.A. de C.V. y Otros. Proced. Ord. (Individual) Laboral Individual 1 Acdo. Núm. Exp. 433/2024.
Vicente Linares Israel vs. Hazak Seguridad Privada, S.A. de C.V. Proced. Ord. (Individual) Laboral Individual Reb. Contestación y Fecha Audiencia. 1 Acdo. Núm. Exp. 1437/2023.
LA SECRETARIA INSTRUCTORA
LIC. LAURA ALCALDE RODRÍGUEZ

SECRETARÍA "B"
ACUERDOS DEL 6 DE DICIEMBRE DEL 2024

Basurto Ramos Daniel vs. Distribuidora de Carnes Ideal, S.A. de C.V. Proced. Ord. (Individual) Laboral Individual Se Acuerda Réplica. 1 Acdo. Núm. Exp. 1398/2023.
Castañeda Segovia Antonio vs. Prestación y Servicios, S.A. de C.V. Proced. Ord. (Individual) Laboral Individual Admite y Autoriza. 1 Acdo. Núm. Exp. 1168/2023.
Castillo de la Rosa Porfiria Leticia vs. Cege Capital, S.A. P. I. de C.V. Sofom, E. N. R. Proced. Ord. (Individual) Laboral Individual Admite. 2 Acdos. Núm. Exp. 862/2024.
Flores Vásquez Arturo vs. Escore Alimentos, S.A. de C.V. Proced. Ord. (Individual) Laboral Individual Admite. 1 Acdo. Núm. Exp. 1710/2023.
González Silva José Miguel vs. Bconnect Services, S.A. de C.V. Proced. Ord. (Individual) Laboral Individual Toma de Muestras Sin Comparesencia del Actor. 1 Acdo. Núm. Exp. 1262/2023.
Núñez Hernández Angélica Fabiola vs. Almaguer Cedillo Raúl y Suárez Giles Agustín. Proced. Ord. (Individual) Laboral Individual Admite. 1 Acdo. Núm. Exp. 498/2024.
Sánchez Mercado Jorge Luis vs. Mipos Dev México, S.A. de C.V. Proced. Ord. (Individual) Laboral Individual Admite. 2 Acdos. Núm. Exp. 88/2024.
AUDIENCIA
Romero Alanís Javier vs. Trustnet de México, S.A. de C.V. Acta Minima de Aud. de Juic. Con Convn. Proced. Ord. (Individual) Laboral Individual. 1 Audiencia. Núm. Exp. 818/2023.
EL SECRETARIO INSTRUCTOR
LIC. JUAN DE DIOS LARA ROBLES

NOVENO TRIBUNAL LABORAL DE ASUNTOS INDIVIDUALES DE LA CIUDAD DE MÉXICO

SECRETARÍA "A"
ACUERDOS DEL 6 DE DICIEMBRE DEL 2024

Aguilar Martínez Jonathan Osiris vs. Mercado Tres, S.A. de C.V. y Moreno Pedraza Elizabeth. Proced. de Ejecc. Laboral Individual Acuerdo. 1 Acdo. Núm. Exp. 537/2024.
De la Vega Castellón Leidy Andrea vs. Grupo Consorcio de Servicios en Mercadotecnia Industrial y de Consumo, S.A. de C.V. y Grupo Cosmic, S.A. de C.V. Proced. Ord. (Individual) Laboral Individual Acuerdo. 1 Acdo. Núm. Exp. 901/2023.
García Pérez Érika Viridiana vs. Tkm Customer Solutions, S.A. de C.V. Proced. Ord. (Individual) Laboral Individual Acuerdo. 1 Acdo. en Cuad. Amparo. Núm. Exp. 599/2023.
González Sánchez Narciso vs. Servicios Especializados en Limpieza Hr, S.A. de C.V. Proced. Ord. (Individual) Laboral Individual Acuerdo. 1 Acdo. Núm. Exp. 1291/2023.
Guerrero Rangel Christopher Martín vs. Hao Zai Lai, S.A. de C.V. y Ping Zhang Hui y Yao Shunlin. Proced. Ord. (Individual) Laboral Individual Acuerdo. 1 Acdo. Núm. Exp. 1555/2023.
Haddad Aramburo Ana Paula vs. Old Glory Llc y Moldeados Plásticos, S.A. de C.V. Proced. Ord. (Individual) Laboral Individual Acuerdo. 1 Acdo. Núm. Exp. 1381/2023.
Hernández Martínez Karla Esthepania vs. Giansheng Shi y Lou Xojian. Proced. Ord. (Individual) Laboral Individual Acuerdo. 1 Acdo. Núm. Exp. 1599/2023.
Lázaro García Marco Antonio vs. Servicios P. P., S.A. de C.V. Proced. Ord. (Individual) Laboral Individual Acuerdo. 1 Acdo. Núm. Exp. 1161/2023.
Manufacturas Verona, S.A. de C.V. vs. Centeno Arriaga Brenda Alexia. Otros (Paraprocesales O. Voluntarios) Laboral Individual Acuerdo. 1 Acdo. Núm. Exp. 1525/2023.
Ramírez Chimal Karen Anahí vs. El Patriota Creaciones, S.A. de C.V. y Avena González Rommel Erick y Moreno Velázquez Perla Miriam y López Gómez Juan Antonio. Proced. Ord. (Individual) Laboral Individual Acuerdo. 1 Acdo. Núm. Exp. 1771/2024.
Sotelo García Jorge Arturo vs. Grupo Renga Seguridad Privada, S.A. de C.V. Proced. Ord. (Individual) Laboral Individual Acuerdo. 1 Acdo. Núm. Exp. 1001/2023.
EL SECRETARIO INSTRUCTOR
LIC. GUILLERMO ANTONIO MUCIÑO CHÁVEZ

SECRETARÍA "B"
ACUERDOS DEL 6 DE DICIEMBRE DEL 2024

Benito Bueno Karla vs. Alorica México Globla Services, S.A. de C.V. Proced. Ord. (Individual) Laboral Individual 1 Acdo. Núm. Exp. 1146/2023.
Flores Gómez Jorge Luis vs. Cimas Victoria Martha Hazel. Proced. Ord. (Individual) Laboral Individual 1 Acdo. Núm. Exp. 922/2024.
García Torres Andrés vs. Damyd, S.A. de C.V. Proced. Ord. (Individual) Laboral Individual 1 Acdo. Núm. Exp. 1960/2023.
Gines Carrera Yolanda vs. Colegio Guadalupe, S. C. Proced. Ord. (Individual) Laboral Individual 1 Acdo. Núm. Exp. 1178/2024.
González Gutiérrez Blanca Mariana vs. Licoria, S.A. de C.V. y Alcoholimetro, S.A. de C.V. Proced. Ord. (Individual) Laboral Individual 1 Acdo. Núm. Exp. 808/2024.
Martínez Pérez Diana Ivonne y Gutiérrez Rojo Brandon Kareem y López Sosa Saira Yael y Pérez González Diana Guadalupe vs. Operadora de Centro de Espectáculos, S.A. de C.V. y Ocesa y Personal Especializado Util, S.A. de C.V. y Nuevo Teatro Libanes y Servicios de Protección Privada Lobo, S.A. de C.V. Proced. Ord. (Individual) Laboral Individual 1 Acdo. Núm. Exp. 1952/2024.
Pérez Olvera Israel vs. Central de Servicios Hazim, S.A. de C.V. y Méndez Cervantes Alfonso y Caballero Haro Luis Enrique y Cancelomideuda. Com, S.A. P. I de C.V. Proced. Ord. (Individual) Laboral Individual 1 Acdo. Núm. Exp. 1376/2023.
LA SECRETARIA INSTRUCTORA
LIC. LUZ MARÍA AGUIRRE ARCE

SOLO CONSULTA
SOLO CONSULTA
SOLO CONSULTA

EDICTOS

TERCERA SALA CIVIL
TOCA No. 921/2024
EDICTO No. 1

En cumplimiento a lo dispuesto en auto del veinticinco de noviembre del año dos mil veinticuatro, dictado en el toca 921/2024 deducido del juicio ORDINARIO CIVIL seguido por CARRILLO SOSA JUAN JAVIER en contra de INMOBILIARIA ATZACOALCO, S.A., se ordenó publicar por dos veces de tres en tres días en el Boletín Judicial los puntos resolutivos de la sentencia dictada por esta Sala el SIETE DE NOVIEMBRE DEL DOS MIL VEINTICUATRO, que a la letra dicen: "PRIMERO.- Resulta FUNDADO el recurso de apelación interpuesto por la parte ACTORA. SEGUNDO.- Se REVOCA la Sentencia Definitiva de fecha TREINTA DE OCTUBRE DE DOS MIL VEINTITRÉS, dictada por la C. JUEZ SEXAGÉSIMO CUARTO DE LO CIVIL DE PROCESO ESCRITO DE LA CIUDAD DE MÉXICO en los autos del juicio ORDINARIO CIVIL seguido por CARRILLO SOSA JUAN JAVIER en contra de INMOBILIARIA ATZACOALCO, S.A., expediente número 836/2021, misma que deberá quedar en los términos que a continuación se detallan: "PRIMERO.- Ha resultado procedente la vía elegida, en la que la parte actora probó su acción, en tanto que la demandada se condujo en rebeldía. SEGUNDO.- Se declara procedente la acción ejercitada, y se declara que ha operado la PRESCRIPCIÓN POSITIVA a favor de la actora JUAN JAVIER CARRILLO SOSA, quien por ello se convierte en propietario del inmueble identificado como Departamento 101 -A del inmueble marcado con el número 2230, ubicado en la Calle de Ferrocarril de Veracruz, Unidad CTM Atzacoalco, Alcaldía Gustavo A. Madero, Código Postal 07090, en la Ciudad de México. TERCERO.- Con sustento en el artículo 1157 del Código Civil, se ordena la Inscripción de esta sentencia de prescripción positiva en el folio real número 00090201, a favor de JUAN JAVIER CARRILLO SOSA, en el Registro Público de la Propiedad y del Comercio, previo el pago de las cargas fiscales y demás requisitos que al caso procedan. CUARTO.- Se ordena la cancelación de la inscripción de propiedad existente en la Dirección General del Registro Público de la Propiedad y de Comercio, actualmente a favor de INMOBILIARIA ATZACOALCO S.A., respecto del inmueble litigioso; cancelación que habrá de llevarse a cabo en el folio real número 00090201. QUINTO.- Se absuelve a la parte demandada del reclamo de pago de los gastos y costas del juicio. SEXTO.- Notifíquese." TERCERO.- No se hace especial condena en costas procesales en esta segunda instancia. CUARTO.- Notifíquese y con copia de la presente resolución hágase del conocimiento de la Juez de Origen, devuélvanse los autos originales y documentos y en su oportunidad archívese el presente toca como asunto concluido. Así por unanimidad de votos lo resolvieron los CC. Magistrados Integrantes de la Tercera Sala Civil del H. Tribunal Superior de Justicia del Poder Judicial de la Ciudad de México, Licenciados MÓNICA VENEGAS HERNÁNDEZ, JAIME SILVA GAXIOLA y CLAUDIA ZEPEDA DÍAZ por ministerio de ley, siendo ponente el segundo de los nombrados quienes firman ante la C. Secretaria de Acuerdos, Licenciada ELSA ZALDÍVAR CRUZ que autoriza y da fe.".

Ciudad de México, 28 de noviembre del 2024.
LA SECRETARIA DE ACUERDOS AUXILIAR DE LA TERCERA SALA CIVIL
LIC. FLORENCIA DEL CARMEN HERNÁNDEZ AMAYA.
9-12 F-7447603 $676.50

JUZGADO SEGUNDO DE LO CIVIL
SECRETARÍA "A"
EXP. No. 781/2016
EDICTO No. 37

En cumplimiento a lo ordenado en auto de fecha diecisiete de enero y nueve de febrero, veintiuno de marzo y veintisiete de junio todos de dos mil veinticuatro dictados en los autos del juicio ESPECIAL HIPOTECARIO promovido CI BANCO SOCIEDAD ANÓNIMA INSTITUCIÓN DE BANCA MÚLTIPLE EN SU CARÁCTER DE FIDUCIARIO EN EL FIDEICOMISO NUMERO F/00430 en contra de EDUARDO MEDINA VALERIO Y ROSALINDA CÓRDOVA RODRÍGUEZ, expediente 781/2016, la C Juez Segundo de lo Civil de Proceso Escrito del Tribunal Superior de Justicia de la Ciudad de México, ordenó notificar al diverso acreedor ADÁN FAUDOA MENDOZA el proveído de veintitrés de febrero de dos mil veintidós, que en su parte conducente dice: "...se sirva Notificar Personalmente a ADÁN FAUDOA MENDOZA, el estado de ejecución que guarda el expediente número 781/2016 relativo al Juicio ESPECIAL HIPOTECARIO promovido por CIBANCO, SOCIEDAD ANÓNIMA, INSTITUCIÓN DE BANCA MÚLTIPLE, EN SU CARÁCTER DE FIDUCIARIO EN EL FIDEICOMISO NÚMERO F/00430 en contra de EDUARDO MEDINA VALERIO y ROSALINDA CÓRDOVA RODRÍGUEZ, del índice de éste Juzgado Segundo Civil de Proceso escrito en la Ciudad de México, para que en el término de TRES DÍAS, con fundamento en el artículo 567 del Código de Procedimientos Civiles para el Distrito Federal ahora Ciudad de México, intervenga en el avalúo y subasta del bien inmueble hipotecado ubicado en LOTE DE TERRENO MARCADO CON EL NÚMERO 4 CUATRO, DE LA MANZANA 9 NUEVE, Y LA FINCA SOBRE EL MISMO CONSTRUIDA, QUE LE CORRESPONDE EL NÚMERO 632 (SEISCIENTOS TREINTA Y DOS) DE LA CALLE ÁRBOL DE FUEGO DEL FRACCIONAMIENTO PARQUE INDUSTRIAL IMPULSO IV ETAPA FASE C, COMERCIALMENTE CONOCIDO COMO QUINTA MONTECARLO RESIDENCIAL, DE LA CIUDAD DE CHIHUAHUA, ESTADO DE CHIHUAHUA, que en su caso será rematado en el presente juicio...", publicaciones que deberán de realizarse por TRES VECES DE TRES EN TRES DÍAS; en el periódico EL HERALDO DE MÉXICO, así como en el Boletín Judicial.

LA SECRETARIA DE ACUERDOS "A" DEL JUZGADO SEGUNDO DE PROCESO ESCRITO DEL TRIBUNAL SUPERIOR DE JUSTICIA DE LA CIUDAD DE MÉXICO
LIC. VERÓNICA MORALES CHÁVEZ
29-4-9 F-3364670 $764.85

JUZGADO TERCERO DE LO CIVIL
EXP. No. 542/2024
EDICTO No. 16

NOTIFICACIÓN A: GRUPO INMOBILIARIA INSURGENTES TLALPAN DOS SOCIEDAD ANÓNIMA.

En el JUICIO ORDINARIO CIVIL, seguido por MARTÍNEZ HERRERA JUAN MANUEL, en contra de INMOBILIARIA INSURGENTES TLALPAN DOS SOCIEDAD ANÓNIMA, con número de expediente 542/2024, la Ciudadana Maestra en Derecho Micaela de la Peña Méndez, Juez Interina del Juzgado Tercero Civil de Proceso Escrito, con fecha ocho de Octubre del año dos mil veinticuatro, dictó proveído que en su parte conducente dice: "...Procédase a EMPLAZAR a la parte demandada INMOBILIARIA INSURGENTES TLALPAN DOS SOCIEDAD ANÓNIMA, mediante la publicación de EDICTOS, por TRES VECES de TRES EN TRES DÍAS en el Boletín Judicial y en el Periódico EL UNIVERSAL, debiendo mediar entre cada publicación dos días hábiles, haciendo del conocimiento de la parte demandada que tiene un término de TREINTA DÍAS HÁBILES, contados a partir de la última publicación del edicto ordenado para producir la contestación a la demanda entablada en su contra, con el apercibimiento de ley respectivo para el caso de no hacerlo, quedando a su disposición en la Secretaría de Acuerdos "B" de este Juzgado, las copias simples de traslado de la demanda...".

LA SECRETARIA DE ACUERDOS "B"
LIC. NANCY GARCÍA ESCOBAR
4-9-12 F-4927721 $402.75

JUZGADO CUARTO DE LO CIVIL
EXP. No. 172/2023
EDICTO No. 58

Que en los autos relativo a los autos del juicio ORDINARIO CIVIL promovido por CAMPA MORENO NIMBE ITALIA en contra de JOSÉ LUIS VILLALBA CALDERÓN Y OTROS expediente número 172/2023, obran las siguientes constancias que a la letra dicen.- En la Ciudad de México, a veintiuno de agosto de dos mil veinticuatro. A su expediente el escrito presentado por el mandatario judicial de la actora, como lo solicita,

SOLO CONSULTA

toda vez que no fue posible emplazar a las demandadas en los diversos domicilios señalados por las instituciones con registro de personas, sin que se advierta otro domicilio donde pueda practicarse la diligencia, con fundamento en los artículos 122, 271 y 637 del Ordenamiento Legal en cita, procédase a emplazar a las demandadas LAURA MARTHA AGUIRRE RODRÍGUEZ, MARÍA YADHIRA LÓPEZ ARCE VILLALBA Y MARÍA YAMIRA LÓPEZ ARCE VILLALBA, por edictos, mismos que se publicarán por tres veces de tres en tres días, en el Boletín Judicial y en el Periódico "LA CRÓNICA DE HOY", debiendo mediar entre cada publicación dos días hábiles precisándole a los enjuiciados mencionados, que cuentan con un término de CUARENTA Y CINCO DÍAS, para dar contestación a la demanda entablada en su contra, con el apercibimiento que para el caso de no hacerlo, se tendrá por contestada en sentido negativo y este juicio se continuará en su rebeldía, con la precisión de que quedan a su disposición en la Secretaría de Acuerdos, las copias de traslado correspondientes de la demanda y documentos base de la acción para que se impongan de ellas. En cumplimiento a la circular CJCDMX-08/2022 de veintidós de febrero de dos mil veintidós, se le hace del conocimiento a las partes: "Se hace constar, que todas las actuaciones judiciales del presente expediente han sido digitalizadas y obran en el expediente digital, integrando fielmente como el físico, gozando ambas versiones de los mismos efectos legales". NOTIFÍQUESE- LO PROVEYÓ Y FIRMA LA C. JUEZ CUARTO DE PROCESO ESCRITO DE PRIMERA INSTANCIA EN MATERIA CIVIL DEL PODER JUDICIAL DE LA CIUDAD DE MÉXICO LICENCIADA FLOR DE MARÍA HERNÁNDEZ MIJANGOS ANTE EL C. SECRETARIO DE ACUERDOS "B", LICENCIADO RAÚL CALVA BALDERRAMA.- QUE AUTORIZA Y DA FE.- DOY FE. En la Ciudad de México, a quince de febrero de dos mil veintitrés. "...Se tiene por presentada a CAMPA MORENO NIMBE ITALIA por su propio derecho, quien comparece a demandar en la Vía ORDINARIA CIVIL de 1) VILLALBA CALDERÓN JOSÉ LUIS (QUIEN TAMBIÉN ACOSTUMBRA A USAR EL NOMBRE DE LUIS VILLA ALVA CALDERÓN), 2) VILLA ALVA CALDERÓN SERGIO (QUIEN TAMBIÉN ACOSTUMBRA A USAR EL NOMBRE DE SERGIO ARMANDO VILLA ALVA CALDERÓN) 3) AGUIRRE RODRÍGUEZ LAURA MARTHA 4) LÓPEZ ARCE VILLALBA MARÍA YADHIRA Y 5) LÓPEZ ARCE VILLALBA MARÍA YAMIRA las prestaciones que se indican; con fundamento en los artículos 255, 256, 258, 259, 260 y demás relativos y aplicables del Código de Procedimientos Civiles, se admite a trámite la demanda en la vía y forma propuesta, con las copias simples exhibidas, selladas y cotejadas córrase traslado a los demandados y emplácese para que dentro del término de QUINCE DÍAS produzcan su contestación a la demanda, apercibidos que de no hacerlo se presumirán confesados los hechos de la misma, con apoyo en lo dispuesto por el artículo 271 del Código de Procedimientos Civiles; asimismo hágase del conocimiento de los demandados que deberán señalar domicilio para oír y recibir notificaciones dentro de esta jurisdicción territorial y en caso de no hacerlo las subsecuentes notificaciones aún las de carácter personal le surtirán efectos por Boletín Judicial, atento a lo dispuesto por el artículo 637 del Código de Procedimientos Civiles...".- NOTIFÍQUESE.- LO PROVEYÓ Y FIRMA LA C. JUEZ CUARTO DE LO CIVIL DE LA CIUDAD DE MÉXICO, LICENCIADA FLOR DE MARÍA HERNÁNDEZ MIJANGOS ante el Secretario de acuerdos, Licenciado RAÚL CALVA BALDERRAMA que autoriza y da fe.- DOY FE.
EL SECRETARIO DE ACUERDOS "B", DEL JUZGADO CUARTO DE LO CIVIL EN PROCESO ESCRITO DEL PODER JUDICIAL DE LA CIUDAD DE MÉXICO.
LIC. RAÚL CALVA BALDERRAMA.
29-4-9 F-8871268 $1,601.25

JUZGADO CUARTO DE LO CIVIL
EXP. No. 602/2024
EDICTO No. 60

Que en los autos relativo a los autos del juicio ORDINARIO CIVIL promovido por RUBÍ CALDERÓN OMAR en contra de J. TOMAS MERLOS RODRÍGUEZ también conocido como JOSÉ TOMAS MERLOS RODRÍGUEZ y REGISTRO PÚBLICO DE LA PROPIEDAD Y DE COMERCIO DE LA CIUDAD DE MÉXICO, expediente número 602/2024, obran las siguientes constancias que a la letra dicen.- En la Ciudad de México, a dieciocho de octubre de dos mil veinticuatro. "...con fundamento en los artículos 122, 271 y 637 del Ordenamiento Legal en cita, procédase a emplazar al demandado antes mencionado, por edictos, mismos que se publicarán por tres veces de tres en tres días, en el Boletín Judicial y en el Periódico "DIARIO IMAGEN", debiendo mediar entre cada publicación dos días hábiles precisándole al enjuiciado antes mencionado, que cuenta con un término de CUARENTA Y CINCO DÍAS, para dar contestación a la demanda entablada en su contra, con el apercibimiento que para el caso de no hacerlo, se tendrá por contestada en sentido negativo y este juicio se continuará en su rebeldía, con la precisión de que quedan a su disposición en la Secretaría de Acuerdos, las copias de traslado correspondientes de la demanda y documentos base de la acción para que se impongan de ellas..." "... NOTIFÍQUESE-LO PROVEYÓ Y FIRMA LA C. JUEZ CUARTO DE PROCESO ESCRITO DE PRIMERA INSTANCIA EN MATERIA CIVIL DEL PODER JUDICIAL DE LA CIUDAD DE MÉXICO LICENCIADA FLOR DE MARÍA HERNÁNDEZ MIJANGOS ANTE EL C. SECRETARIO DE ACUERDOS "B", LICENCIADO RAÚL CALVA BALDERRAMA.- QUE AUTORIZA Y DA FE.- DOY FE. EN LA CIUDAD DE MÉXICO A CINCO DE JUNIO DE DOS MIL VEINTICUATRO. "...Se tienen por presentado a OMAR RUBÍ CALDERÓN por su propio derecho quien comparece a demandar PRESCRIPCIÓN POSITIVA en la vía ORDINARIA CIVIL de J. TOMAS MERLOS RODRÍGUEZ también conocido como JOSÉ TOMAS MERLOS RODRÍGUEZ y REGISTRO PUBLICO DE LA PROPIEDAD Y DE COMERCIO DE LA CIUDAD DE MÉXICO, las prestaciones que indica; con fundamento en los artículos 255, 256, 258, 259, 260 y demás relativos y aplicables del Código de Procedimientos Civiles, se admite a trámite la demanda en la vía y forma propuesta...".
EL SECRETARIO DE ACUERDOS "B", DEL JUZGADO CUARTO DE LO CIVIL EN PROCESO ESCRITO DEL PODER JUDICIAL DE LA CIUDAD DE MÉXICO
LIC. RAÚL CALVA BALDERRAMA
4-9-12 F-3383849 $887.25

JUZGADO CUARTO DE LO CIVIL
SECRETARÍA "A"
EXP. No. 457/2023
EDICTO No. 61

REQUERIR DE PAGO
En cumplimiento a lo ordenado en auto de catorce de noviembre de dos mil veinticuatro, en los autos del juicio EJECUTIVO MERCANTIL, promovido, por MURIEL FOUILLAND LABORIEL, en contra de ROSA DEL ALBA TOPETE TORRES, con número de expediente 457/2023. La C. Juez Cuarto de lo Civil de Proceso Escrito de Primera Instancia de Poder Judicial de la Ciudad de México dictó un auto que en lo conducente dice; con fundamento en el artículo 535 del Código de Procedimientos Civiles de aplicación supletoria a la materia mercantil, se ordena REQUERIR a la demandada ROSA DEL ALBA TOPETE TORRE por tres días consecutivos en el BOLETÍN JUDICIAL Y FIJACIÓN DE CÉDULA en los lugares públicos de costumbre, esto es, en los estrados del Juzgado para que en el momento de la diligencia haga pago de la cantidad de $673,000.00 (SEISCIENTOS SETENTA Y TRES MIL PESOS 00/100 M.N.); y no haciéndolo, procédase al embargo de bienes suficientes, que baste a garantizar el adeudo. Debiendo realizarse la diligencia en términos de lo dispuesto por el artículo 536 del ordenamiento legal antes citado, y si el deudor no hace el señalamiento de bienes para embargo podrá hacerlo el actor o su representante legal, sujetándose al orden establecido por los artículos 536 y 537 del Código Procesal en comento. Se señala como fecha para que tenga verificativo la diligencia de requerimiento de pago y embargo las DIEZ HORAS DEL DÍA DIEZ DE ENERO DE DOS MIL VEINTICINCO, la cual se llevará a cabo en el local de este H. Juzgado por parte del C. Actuario adscrito.
Ciudad de México, 20 de noviembre del 2023
EL SECRETARIO DE ACUERDOS "B" DEL JUZGADO CUARTO DE LO CIVIL DE PROCESO ESCRITO
LIC. RAÚL CALVA BALDERRAMA
9-10-11 F-2605051 $652.65

SOLO CONSULTA
SOLO CONSULTA
SOLO CONSULTA

JUZGADO CUARTO DE LO CIVIL
SECRETARÍA "A"
EXP. No. 427/2023
EDICTO No. 62

En cumplimiento a lo ordenado en auto de catorce de noviembre de dos mil veinticuatro, en los autos del juicio EJECUTIVO MERCANTIL, promovido por MURIEL FOUILLAND LABORIEL, en contra de ROSA DEL ALBA TOPETE TORRES, con número de expediente 457/2023, La C. Juez Cuarto de lo Civil de Proceso Escrito de Primera Instancia de Poder Judicial de la Ciudad de México dictó un auto que en lo conducente dice; con fundamento en lo dispuesto por el artículo 1070 del Código de Comercio, se ordena requerir de pago en caso de no hacerlo se le embargarán bienes suficientes para garantizar la deuda y se emplazar a ROSA DEL ALBA TOPETE TORRE, mediante la publicación de edictos por TRES VECES CONSECUTIVAS, las que se deberán en el Boletín Judicial y en el Periódico EL DIARIO DE MÉXICO, en las que se hará de su conocimiento que quedan en la Secretaría de este Juzgado a su disposición las copias simples de traslado para que produzca su contestación, a fin de que comparezca al Local de este Juzgado en un término que no exceda de TREINTA DÍAS a recibir dichas copias, el cual comenzará a correr a partir de la última publicación del edicto ordenado, para que produzca su contestación a la demanda, oponga excepciones y ofrezca pruebas, así mismo para que señale domicilio en esta ciudad para oír y recibir notificaciones, apercibida que, de no hacerlo, se tendrá por contestada en sentido negativo, y las notificaciones, incluso las personales, le surtirán por Boletín Judicial.

Ciudad de México, 20 de noviembre del 2023
EL SECRETARIO DE ACUERDOS "B" DEL JUZGADO CUARTO DE LO CIVIL DE PROCESO ESCRITO
LIC. RAÚL CALVA BALDERRAMA
9-10-11 F-2605611 $619.50

JUZGADO CUARTO DE LO CIVIL
SECRETARÍA "B"
EXP. No. 1330/2023
EDICTO No. 63

EDICTO PARA EMPLAZAR
A: BENJAMÍN ALBERTO PASCAL VILLARREAL y JULIA YOLANDA ALEJO CALZADA DE PASCAL.

En cumplimiento a lo ordenado en autos de ocho de noviembre dos mil veinticuatro. relativo a los autos del juicio ESPECIAL HIPOTECARIO seguido por FROSOPRUS SA DE CV en contra de BENJAMÍN ALBERTO PASCAL VILLARREAL y JULIA YOLANDA ALEJO CALZADA DE PASCAL, Expediente 1330/2023, se ordenó emplazar a los demandados BENJAMÍN ALBERTO PASCAL VILLARREAL y JULIA YOLANDA ALEJO CALZADA DE PASCAL, por edictos, mismos que se publicarán por tres veces de tres en tres días, en el Boletín Judicial y en el Periódico "LA CRÓNICA DE HOY", debiendo mediar entre cada publicación dos días hábiles precisándole a los enjuiciados mencionados, que cuentan con un término de CUARENTA Y CINCO DÍAS, para dar contestación a la demanda entablada en su contra, con el apercibimiento que para el caso de no hacerlo, se tendrá por contestada en sentido negativo y este juicio se continuará en su rebeldía, con la precisión de que quedan a su disposición en la Secretaría de Acuerdos, las copias de traslado correspondientes de la demanda y documentos base de la acción para que se impongan de ellas.

Ciudad de México, 12 de noviembre del 2024
EL SECRETARIO DE ACUERDOS "B" DEL JUZGADO CUARTO DE LO CIVIL DE LA CIUDAD DE MÉXICO
LIC. RAÚL CALVA BALDERRAMA
9-12-8 F-7096118 $466.50

JUZGADO SEXTO DE LO CIVIL
EXP. No. 10/2019
EDICTO No. 77

En cumplimiento a lo ordenado en proveído de fecha veintidós de junio del dos mil veintidós., dictado en los autos correspondiente a la JURISDICCIÓN VOLUNTARIA, promovida por FIGUEROA MONDRAGÓN ROSA MARÍA, FIGUEROA MONDRAGÓN MARÍA GUADALUPE, FIGUEROA MONDRAGÓN MARÍA DEL PILAR, FIGUEROA MONDRAGÓN MARÍA DEL CARMEN, FIGUEROA MONDRAGÓN MARÍA TERESA, FIGUEROA MONDRAGÓN JUAN MANUEL, en contra de VERA LASTRA FELIPA, FIGUEROA VERA MARTHA ANGÉLICA Y FIGUEROA VERA CARLOS, número de expediente 10/2019; EL C. JUEZ SEXTO DE LO CIVIL DE PROCESO ESCRITO Y DE EXTINCIÓN DE DOMINIO DEL PODER JUDICIAL DE LA CIUDAD DE MÉXICO, ordena se efectúe por medio de EDICTOS mediante el proveído antes mencionados que a la letra dice. En la Ciudad de México a veintidós de junio del dos mil veintidós. Agréguese a sus autos el escrito de ROSA MARÍA FIGUEROA MONDRAGÓN parte actora, vistas sus manifestaciones, como lo solicita el promovente y toda vez que de constancias de autos se advierte que en los diversos domicilios que obran en autos para dar cumplimiento al emplazamiento de los codemandados FELIPA VERA LASTRA, MARTHA ANGÉLICA FIGUEROA VERA y CARLOS MANUEL FIGUEROA VERA, no fue posible llevar a cabo lo anterior, por así proceder, con fundamento en lo dispuesto por el artículo 122 fracción II del Código de Procedimientos Civiles para el Distrito Federal ahora Ciudad de México, se ordena emplazar a FELIPA VERA LASTRA, MARTHA ANGÉLICA FIGUEROA VERA y CARLOS MANUEL FIGUEROA VERA por medio de edictos los cuales se publicaran por TRES VECES DE TRES EN TRES DÍAS en el Boletín Judicial, y en el periódico "EL HERALDO DE MÉXICO", periódico de circulación nacional, de conformidad con el padrón nacional de medios impresos de la Secretaria de Gobernación, consultable en la página https://pnmi.segob.gob.mx/reporte/tramite#circulacion-y-distribucion-geografica; información que constituye un hecho notorio. Debiendo mediar entre cada publicación dos días hábiles, otorgando al citado demandado el término de TREINTA DÍAS para que conteste la demanda instaurada en su contra, mismos que empezarán a correr a partir del día siguiente en que surta sus efectos la última publicación de edictos, con el apercibimiento que en caso de no hacerlo se tendrá por contestada en sentido negativo, atento a lo dispuesto por el artículo 271 del Código citado; quedando a su disposición las copias simples de traslado en la Secretaría del Juzgado para que las pase a recoger o se imponga de autos; por lo que elabórense los respectivos edictos y pónganse a disposición de la parte actora para su publicación.- NOTIFÍQUESE.- Lo proveyó y firma el C. JUEZ SEXTO DE LO CIVIL DE PROCESO ESCRITO Y DE EXTINCIÓN DE DOMINIO MAESTRO EN DERECHO HÉCTOR FLORES REYNOSO, ante la C. Secretaria de Acuerdos "B" Licenciada MARIBEL VALENCIA MEDINA que autoriza y da fe.

EL JUZGADO SEXTO DE LO CIVIL Y DE EXTINCIÓN DE DOMINIO DEL TRIBUNAL SUPERIOR DE JUSTICIA DE LA CIUDAD DE MÉXICO
LA SECRETARIA DE ACUERDOS DE LA SECRETARIA
LIC. MARIBEL VALENCIA MEDINA
4-9-12 F-7241508 $1,144.80

JUZGADO SEXTO DE LO CIVIL
EXP. No. 248/2019
EDICTO No. 78

NOTIFICACIÓN

En cumplimiento a lo ordenado por auto de fecha diecisiete de enero del dos mil veintitrés en los autos correspondientes a las diligencias de JURISDICCIÓN VOLUNTARIA promovidas por FIGUEROA MONDRAGÓN ROSA MARÍA, FIGUEROA MONDRAGÓN MARÍA GUADALUPE, FIGUEROA MONDRAGÓN MARÍA DEL PILAR, FIGUEROA MONDRAGÓN JUAN MANUEL, FIGUEROA MONDRAGÓN MARÍA DEL CARMEN, FIGUEROA MONDRAGÓN MARÍA TERESA dirigidas a FELIPA VERA LASTRA, MARTHA ANGÉLICA FIGUEROA VERA Y CARLOS MANUEL FIGUEROA VERA POR CONDUCTO DE SU TUTRIZ MARTHA ANGÉLICA FIGUEROA VERA, número de expediente 248/2019.- el C. Juez Sexto de lo Civil de proceso escrito y de Extinción de Dominio, ordenó notificar

SOLO CONSULTA

por edictos a FELIPA VERA LASTRA, MARTHA ANGÉLICA FIGUEROA VERA Y CARLOS MANUEL FIGUEROA VERA POR CONDUCTO DE SU TUTRIZ MARTHA ANGÉLICA FIGUEROA VERA los autos antes señalados que en su parte conducente dicen: En la Ciudad de México a doce de Marzo de dos mil diecinueve. Con el escrito de cuenta y documentos que se acompañan, fórmese expediente número 248/2019 y regístrese en el Libro de Gobierno. Se tiene por presentados a ROSA MARÍA, MARÍA GUADALUPE, MARÍA DEL PILAR, MARÍA DEL CARMEN y MARÍA TERESA todas de apellidos FIGUEROA MONDRAGÓN por su propio derecho y JUAN MANUEL FIGUEROA MONDRAGÓN por conducto de su Apoderada Legal MARÍA GUADALUPE FIGUEROA MONDRAGÓN personalidad que acredita y se le reconoce en términos del Tercer Testimonio de la Escritura Pública número 119,071 de fecha veinticinco de septiembre de dos mil dieciocho, tirada ante la fe del Licenciado Arturo Sobrino Franco, Notario Público número 49 de esta Ciudad, como lo solicitan los promoventes devuélvaseles el documento que indican, previo pago de derechos que hagan ante la Plataforma Integral de Cobro (PIC), y cotejo que se haga del mismo, dejando copia certificada en autos del mismo, previa razón que conste en autos por conducto de la persona autorizada para ello; se les tiene señalando como representante común a la primera de las mencionadas en términos del artículo 53 tercer párrafo del Código de Procedimientos Civiles de esta Ciudad; promoviendo Diligencias de JURISDICCIÓN VOLUNTARIA, las cuales se admiten a trámite con fundamento en lo dispuesto por el artículo 893 del Código de Procedimientos Civiles de esta Ciudad; en consecuencia con la entrega de las copias simples exhibidas, proceda el C, Secretario Actuario a practicar la notificación que se solicita, a FELIPA VERA LASTRA, MARTHA ANGÉLICA FIGUEROA VERA y CARLOS MANUEL FIGUEROA VERA por conducto de su tutriz MARTHA ANGÉLICA FIGUEROA VERA; en consecuencia, elabórense las cédulas de notificación y junto con las copias de traslado túrnense al C. Actuario de la adscripción para su debida diligenciación.- Por señalado el domicilio que indican para oír y recibir notificaciones.- Por autorizadas a las personas que menciona para efectos de oír y recibir notificaciones, documentos y valores.- Ahora bien, una vez realizadas las notificaciones personales ordenadas en su oportunidad y por conducto de persona autorizada que deje razón de su recepción en autos y procédase a la devolución de los documentos exhibidos.- Asimismo en su oportunidad expídanse copias certificadas de las presentes diligencias, solicitadas en el petitorio SEXTO, previo pago de derechos que realice ante la Plataforma Integral de Cobro (P.I.C.), dejando por su recibo razón que conste en autos por conducto de persona autorizada para recogerlo.- Guárdese en el seguro del Juzgado los documentos exhibidos.- SE HACE DEL CONOCIMIENTO DE LAS PARTES QUE CON FUNDAMENTO EN EL PRIMER PÁRRAFO DEL ARTÍCULO 28 DEL REGLAMENTO DEL SISTEMA INSTITUCIONAL DE ARCHIVOS DEL TRIBUNAL SUPERIOR DE JUSTICIA Y DEL CONSEJO DE LA JUDICATURA DE ESTA CIUDAD, QUE EL PRESENTE ASUNTO PODRÁ SER SUSCEPTIBLE DE DESTRUCCIÓN, EN TAL VIRTUD, LAS PARTES CUENTAN CON UN TÉRMINO DE SEIS MESES CONTADOS A PARTIR DEL DÍA SIGUIENTE EN QUE SURTA SUS EFECTOS EL PROVEÍDO EN QUE SE DECLARE CONCLUIDO DICHO PROCEDIMIENTO, PARA RECOGER LOS DOCUMENTOS QUE EN SU CASO HUBIEREN EXHIBIDO.- "Se hace del conocimiento de las partes que el Tribunal Superior de Justicia de esta Ciudad, motivado por el interés de que las personas que tienen algún litigio cuenten con otra opción para solucionar su conflicto, proporciona los servicios de mediación a través de su Centro de Justicia Alternativa, en donde se les atenderá en forma gratuita, la mediación no es asesoría jurídica. El Centro se encuentra ubicado en la Av. Niños Héroes número 133, Colonia Doctores, Delegación Cuauhtémoc, Ciudad de México, Código Postal 06720, con el teléfono 5134-1100 extensión 1460 y 2362. Servicio de Medicación Civil Mercantil: 5207-2584 y 5208-3349 mediación.civil.mercantil@tsjdf.gob.mx; Servicio de Mediación Familiar: 5514-2860 5514-5822" mediación.familiar@tsjdf.gob.mx.- NOTIFÍQUESE.- Lo proveyó y firma el C, JUEZ SEXTO DE LO CIVIL Y DE EXTINCIÓN DE DOMINIO, LICENCIADO HÉCTOR FLORES REYNOSO, ante el C. Secretario de Acuerdos "B", LICENCIADO ROMÁN JUÁREZ GONZÁLEZ, con quien se actúa y da fe. Ciudad de México a diecisiete de enero de dos mil veintitrés. A sus autos el escrito de ROSA MARÍA FIGUEROA MONDRAGÓN y visto su contenido, así como las constancias de autos de las que se advierte que ya han sido agotados los diversos domicilios de las personas a notificar sin que se pudiera dar cumplimiento a lo ordenado en auto de fecha doce de marzo de dos mil diecinueve en tal virtud; con fundamento en lo dispuesto por el artículo 122 fracción II del Código de Procedimientos Civiles para el Distrito Federal ahora Ciudad de México, se ordena notificar a FELIPA VERA LASTRA, MARTHA ANGÉLICA FIGUEROA VERA, CARLOS MANUEL FIGUEROA VERA este último por conducto de su tutriz MARTHA ANGÉLICA FIGUEROA VERA por medio de edictos, los cuales se publicaran por TRES VECES DE TRES EN TRES DÍAS en el Boletín Judicial, y en el periódico "EL UNIVERSAL", periódico de circulación nacional, de conformidad con el padrón nacional de medios impresos de la Secretaria de Gobernación, consultable en la página https://pnmi.segob.gob.mx/reporte/tramite#circulacion-y-distribucion-geografica; información que constituye un hecho notorio. Debiendo mediar entre cada publicación dos días hábiles; quedando a su disposición las copias simples de traslado en la Secretaría del Juzgado para que las pase a recoger o se imponga de autos; por lo que elabórense los respectivos edictos y pónganse a disposición de la parte actora para su publicación. NOTIFÍQUESE. Lo proveyó y firma el C. JUEZ SEXTO DE LO CIVIL DE PROCESO ESCRITO Y DE EXTINCIÓN DE DOMINIO MAESTRO EN DERECHO HÉCTOR FLORES REYNOSO, ante el C. Secretario de Acuerdos "B" Licenciado RICARDO E. GÓMEZ DONDIEGO que autoriza y da fe.

EL SECRETARIO DE ACUERDOS "B"
LIC. RICARDO E. GÓMEZ DONDIEGO
4-9-12 F-7274579 $2,608.50

JUZGADO SEXTO DE LO CIVIL
EXP. No. 350/2021
EDICTO No. 79

EDICTO EMPLAZAMIENTO

En cumplimiento a lo ordenado en proveído de fecha, veintinueve de octubre de dos mil veinticuatro, dictado en los autos correspondiente a la VÍA DE APREMIO promovido por HSBC MÉXICO, SOCIEDAD ANÓNIMA, INSTITUCIÓN DE BANCA MÚLTIPLE, GRUPO FINANCIERO HSBC DIVISIÓN FIDUCIARIA, EN SU CARÁCTER DE FIDUCIARIO EN EL FIDEICOMISO NÚMERO F/234036 en contra de HERNÁNDEZ RUIZ JUAN CARLOS, número de expediente 350/2021; el C. Juez Sexto de lo Civil y de Extinción de Dominio, ordenó notificar bajo los siguientes términos: CIUDAD DE MÉXICO, A VEINTINUEVE DE OCTUBRE DE DOS MIL VEINTICUATRO.- vistas las constancias de autos de las cuales se advierte que derivado de los oficios de localización ordenados en autos, no se localizaron domicilios correctos de JUAN CARLOS HERNÁNDEZ RUIZ para agotar su búsqueda y proceder a su emplazamiento, con fundamento en el artículo 122 fracción II del Código de Procedimientos Civiles se ordena emplazar al ejecutado en cita mediante la publicación de edictos, lo que deberá hacerse por tres veces de tres en tres días, en el Boletín Judicial y en el periódico "LA RAZÓN", haciéndose saber a la persona en cita que deberá presentarse dentro del término de QUINCE DÍAS ante éste juzgado a recibir las copias de traslado, subsistiendo los apercibimientos ordenados en auto de veintiuno de octubre de dos mil veintiuno. NOTIFÍQUESE. LO PROVEYÓ Y FIRMA ELECTRÓNICAMENTE LA C. JUEZ SEXTO CIVIL DE PROCESO ESCRITO Y DE EXTINCIÓN DE DOMINIO DE LA CIUDAD DE MÉXICO DOCTORA EN DERECHO LIDIA BARRERA SANTIAGO EN UNIÓN DE LA C. SECRETARIA

SOLO CONSULTA
SOLO CONSULTA

CONCILIADORA EN FUNCIONES DE SECRETARIA DE ACUERDOS "B" LICENCIADA LUCI DALIA TORRES GARCÍA, QUIEN AUTORIZA Y DA FE. DOY FE. LBG/CR.
LA SECRETARIA DE ACUERDOS "B" EL JUZGADO SEXTO DE LO CIVIL Y DE EXTINCIÓN DE DOMINIO DEL TRIBUNAL SUPERIOR DE JUSTICIA DE LA CIUDAD DE MÉXICO
LIC. LUCI DALIA TORRES GARCÍA
4-9-12 F-14893039 $696.00

JUZGADO SEXTO DE LO CIVIL
EXP. No. 714/2013
EDICTO No. 81

EDICTO REMATE
En cumplimiento a lo ordenado en proveído que se dictó en audiencia de fecha cinco de noviembre de dos mil veinticuatro, dictados en los autos correspondientes al juicio ORDINARIO CIVIL promovido por VILLEGAS PACHECO SALVADOR en contra de CHAGOLLAN JACINTA Y HERMINIO TORRES HERNÁNDEZ, número de expediente 714/2013; el C. Juez Sexto de lo Civil y de Extinción de Dominio, ordenó notificar bajo los siguientes términos: EN LA CIUDAD DE MÉXICO, siendo las DIEZ HORAS CON TREINTA MINUTOS DEL DÍA CINCO DE NOVIEMBRE DE DOS MIL VEINTICUATRO, día y hora señalados para que tenga verificativo LA AUDIENCIA DE REMATE EN PRIMERA ALMONEDA, relativa al EXPEDIENTE 714/2013, del juicio ORDINARIO CIVIL promovido por VILLEGAS PACHECO SALVADOR en contra de CHAGOLLAN JACINTA y HERMINIO TORRES HERNANDEZ, ante la JUEZ SEXTO CIVIL DE PROCESO ESCRITO Y DE EXTINCIÓN DE DOMINIO, DEL PODER JUDICIAL DE LA CIUDAD DE MÉXICO, DOCTORA EN DERECHO LIDIA BARRERA SANTIAGO. Se hace constar que comparece la parte actora SALVADOR VILLEGAS PACHECO quien se identifica con la cédula profesional número 5242138 expedida a su favor por la Secretaria de Educación Púbica con número de folio 5242138 expedida a su favor por la Dirección General de Profesiones, documento que se tiene a la vista se da fe del mismo y se devuelve al interesado, para su reguardo. se hace constar que NO comparece la parte demandada, ni persona alguna que legalmente le represente, por sí o a través de alguna persona que legalmente lo represente, no obstante, de haberle llamado en el interior de este juzgado. Enseguida la Juez Sexto Civil de Proceso Escrito y de Extinción de Dominio, Doctora en Derecho LIDIA BARRERA SANTIAGO, ante la Secretaria de Acuerdos "B" por Ministerio de Ley Licenciada LUCI DALIA TORRES GARCÍA con quien actúa y da fe, DECLARÓ ABIERTA LA AUDIENCIA. Se hace constar que, según informes de los encargados del archivo y de Oficialía de Partes de este juzgado, no existen más promociones pendientes por acordar en relación' a este expediente. Acto continuo con fundamento en el artículo 418 del Código de Procedimientos Civiles, se procede a realizar una revisión de las presentes actuaciones, encontrándose que por auto de fecha doce de septiembre de dos mil veinticuatro, se señaló el día y hora en que se actúa para la celebración de la audiencia de remate en primera almoneda, obrando a fojas 649 y 650 la certificación por la cual se hizo constar que el día once y veintitrés de octubre anterior, se procedió a la fijación de los edictos en el tablero de avisos de este Juzgado. Asimismo, obra a foja 660 y 661 de autos, la publicación de edictos realizada en el periódico "EL HERALDO" el día once y veintitrés de octubre de dos mil veinticuatro; obrando también a fojas 652 el oficio que remitió la SECRETARÍA DE ADMINISTRACIÓN Y FINANZAS DEL GOBIERNO DE LA CUIDAD DE MÉXICO, por la cual hizo del conocimiento que los días once y veintitrés de octubre de dos mil veinticuatro; por último se hace constar los días once y veintitrés de octubre del presente año, se hicieron las publicaciones en el Boletín Judicial, siendo que las publicaciones se encuentran ajustadas conforme a lo ordenado en auto de doce de septiembre del presente año y de conformidad con lo dispuesto en el artículo 570 del Código de Procedimientos Civiles, se ordena continuar con la presente audiencia y siendo las DIEZ HORAS CON CUARENTA MINUTOS, se procede a conceder la media hora de espera a que refiere el artículo 579 del Código Procesal antes referido. Siendo las ONCE HORAS CON ONCE MINUTOS DEL DÍA EN QUE SE ACTÚA, SE HACE CONSTAR, que ha transcurrido la media hora de espera a que refiere el artículo 579 del Código de Procedimientos Civiles, sin que haya comparecido persona alguna en carácter de postor y que según informes de los encargados del ARCHIVO Y DE LA OFICIALÍA DE PARTES DE ESTE JUZGADO, no existen promociones presentadas dentro de la media hora de espera relativa a este expediente, por lo que se declara que se va proceder al remate y en uso de la palabra la parte actora en su carácter de postor natural, manifestó: Que visto que no se presentaron postores a esta primera almoneda solicito a este H. Juzgado se señale fecha y hora para la segunda almoneda en términos de lo dispuesto por el Código de Procedimientos Civiles de la Ciudad de México, para los efectos legales a que haya lugar, debiéndose cumplir con los requisitos legales para tal efecto. LA C. JUEZ ACUERDA: Como lo solicita, con fundamento en el artículo 582 del Código de Procedimientos Civiles, se señalan las ONCE HORAS DEL DÍA VEINTIDÓS DE ENERO DEL DOS MIL VEINTICINCO que tenga verificativo la AUDIENCIA DE REMATE EN SEGUNDA ALMONEDA sobre el bien inmueble rematado, consistente en: AVENIDA TAMAULIPAS, NÚMERO CUARENTA Y OCHO (48-A), COLONIA SANTA LUCIA, ALCALDÍA ÁLVARO OBREGÓN EN ÉSTA CIUDAD, CÓDIGO POSTAL 01500; sirviendo de base para el remate la cantidad de $40,581,000.00 (CUARENTA MILLONES QUINIENTOS OCHENTA Y UN MIL PESOS 00/100 M.N.), precio de avalúo, menos la rebaja del veinte por ciento por tratarse de segunda almoneda esto es la cantidad de TREINTA Y DOS MILLONES CUATROCIENTOS SESENTA Y CUATRO MIL OCHOCIENTOS PESOS 00/100 M.N., debiendo los licitadores que quieran participar en la subasta ordenada, exhibir mediante billete de depósito, una cantidad igual a por lo menos el diez por ciento del valor efectivo del bien; en el entendido que el CERTIFICADO DE LIBERTAD O EXISTENCIA DE GRAVÁMENES, así como el avaluó deberán estar vigentes el día y hora en que tendrá verificativo la Audiencia de Remate, a efecto de estar en posibilidad de llevarla a cabo. Para la publicidad del remate que nos ocupa, convóquese postores por medio de. edictos, mismos que deberán publicarse por DOS VECES debiendo. mediar entre una y otra publicación SIETE DÍAS hábiles y entre la última publicación y la fecha de remate, igual término, las cuales se deberán realizar en los TABLEROS de avisos de éste JUZGADO y de la TESORERÍA DE LA CIUDAD DE MÉXICO, así como en el periódico EL HERALDO DE MÉXICO, así como en el BOLETÍN JUDICIAL. Con lo que concluye la presente audiencia, siendo las ONCE HORAS CON DIECINUEVE MINUTOS del día de la fecha, firmando en el acta quien en ella intervino en unión DE LA JUEZ SEXTO CIVIL DE PROCESO ESCRITO Y EXTINCIÓN DE DOMINIO, Doctora en Derecho LIDIA BARRERA SANTIAGO ante la Secretaria de Acuerdos "B" por Ministerio de Ley Licenciada LUCI DALIA TORRES GARCÍA con quien actúa y da fe, en el entendido que solo constarán las firmas autógrafas de los comparecientes, no así de las funcionarias judiciales, dado que estas obran en forma electrónica.
LA SECRETARIA DE ACUERDOS "B" DEL JUZGADO SEXTO DE LO CIVIL Y DE EXTINCIÓN DE DOMINIO DEL TRIBUNAL SUPERIOR DE JUSTICIA DE LA CIUDAD DE MÉXICO
LIC. LUCI DALIA TORRES GARCÍA
9-10 F-3654990 $1,878.40

JUZGADO NOVENO DE LO CIVIL
SECRETARÍA "B"
EXP. No. 226/2023
EDICTO No. 119

SE ABRE PERIODO DE PRUEBAS
En los autos del expediente número 226/2023 relativo al Juicio ORDINARIO CIVIL promovido por LEÓN LÓPEZ FERNANDO en contra de MARÍA MAGDALENA CÁRDENAS MORALES Y CONCEPCIÓN MORALES MONTES, la C. Juez Noveno Civil de Proceso Escrito en esta Ciudad Licenciada, María Magdalena Malpica Cervantes, dictó un auto en la audiencia previa y de conciliación, que en su parte conducente dice: EN LA CIUDAD DE MÉXICO, SIENDO LAS DIEZ HORAS DEL DÍA VEINTIDÓS DE NOVIEMBRE DE DOS MIL VEINTICUATRO, DÍA Y HORA SEÑALADOS PARA QUE TENGA VERIFICATIVO

SOLO CONSULTA

LA AUDIENCIA PREVIA DE CONCILIACIÓN Y DE EXCEPCIONES PROCESALES (...). Con fundamento en lo dispuesto por los artículos 277 y 290 del Código de Procedimientos Civiles, SE ABRE EL PRESENTE JUICIO A PRUEBA POR EL TERMINO DE DIEZ DÍAS COMUNES PARA LAS PARTES PARA SU OFRECIMIENTO, en virtud de que la parte demandada fue remplazada por edictos (...), se ordena que la apertura del juicio a prueba sea publicado mediante edictos que se publiquen por dos veces de tres en tres días en el boletín judicial.- "Se hace constar que todas las actuaciones judiciales del presente expediente han sido digitalizadas y obran en expediente digital, integrado fielmente como el físico, gozando ambas versiones de los mismos efectos legales".- CON LO QUE CONCLUYO LA PRESENTE AUDIENCIA SIENDO LAS DIEZ HORAS CON DIEZ MINUTOS DE ESTA MISMA FECHA, FIRMANDO LA C. JUEZ NOVENO DE LO CIVIL DE PROCESO ESCRITO, LICENCIADA MARIA MAGDALENA MALPICA CERVANTES, EN UNIÓN DE LOS COMPARECIENTES Y EL C. SECRETARIO CONCILIADOR, LICENCIADO MAURICIO NÚÑEZ RAMÍREZ, CON QUIEN ACTÚA Y DA FE. DOY FE.-
Ciudad de México, 25 de noviembre del 2024
EL SECRETARIO DE ACUERDOS "B" DEL JUZGADO NOVENO DE LO CIVIL DE PRIMERA INSTANCIA DE LA CIUDAD DE MÉXICO
LIC. NORBERTO DÍAZ ORTIZ
9-13 F-6360510 $447.00

JUZGADO DÉCIMO DE LO CIVIL
EXP. No. 112/2023
EDICTO No. 47

EMPLAZAMIENTO.
A: CARMEN GABRIELA GARCÍA GUTIÉRREZ
DEMANDADA.
En cumplimiento a lo ordenado en Autos de fecha siete y catorce de noviembre de dos mil veinticuatro, dictados en los autos del Juicio VÍA DE APREMIO, promovido por HSBC MÉXICO, S.A., INSTITUCIÓN DE BANCA MÚLTIPLE, GRUPO FINANCIERO HSBC, DIVISIÓN FIDUCIARIA, EN SU CARÁCTER DE FIDUCIARIO EN EL FIDEICOMISO NÚMERO F/234036, en contra CARMEN GABRIELA GARCÍA GUTIÉRREZ, expediente número 112/2023, LA C. JUEZ DÉCIMO DE LO CIVIL DICTÓ UN AUTO ENTRE OTROS QUE A LA LETRA DICEN: "...Ciudad de México a catorce de noviembre de dos mil veinticuatro. a).- Agréguese a sus autos el escrito de cuenta, con número de promoción 16528, dé la parte actora por conducto de su apoderada legal, por hechas las manifestaciones y en atención a las mismas, como lo solicita, se autoriza el cambio de periódico para realizar la publicación de los edictos ordenados en auto de siete de noviembre de dos mil veinticuatro, los cuales deberán ser publicados en el periódico "EL FINANCIERO", por lo que proceda el encargado del turno a la elaboración de dichos edictos, en términos del auto en cita. (...)- OTRO AUTO- Ciudad de México, a siete de noviembre del año dos mil veinticuatro. Agréguese a sus autos el escrito de cuenta con número de promoción 15830, de la parte actora por conducto de su apoderada, atento a sus manifestaciones, y vista las constancias de autos de donde se advierte que se ha agotado la búsqueda del domicilio de la C. CARMEN GABRIELA GARCIA GUTIÉRREZ, con fundamento en lo previsto en la fracción II del artículo 122 del Código de Procedimientos Civiles para esta Ciudad, se ordena emplazar a los mismos a través de edictos que habrán de publicarse en el Boletín Judicial así como en el periódico "'MILENIO", POR TRES VECES DE TRES EN TRES DÍAS debiendo medar entre cada publicación DOS DÍAS HÁBILES, haciéndole del conocimiento que cuentan con el término de TREINTA DÍAS para contestar demanda y oponer excepciones y defensas además deberá designar domicilio en esta Ciudad de México para oír y recibir notificaciones, apercibiéndole que de no hacerlo las subsecuentes notificaciones le surtirán por Boletín Judicial, ello de conformidad a lo previsto en el artículo 637 del Código en cita, exceptuando las previstas en el artículo 639 del mismo ordenamiento. Quedan a su disposición en el local de la Secretaría de este Juzgado Décimo de lo Civil ubicado en Avenida Niños Héroes número 132, Torre Sur, Quinto Piso, Colonia Doctores, Alcaldía Cuauhtémoc, Ciudad de México, las copias de traslado de la demanda y para el mejor entendimiento del emplazamiento es de hacerle del conocimiento que las prestaciones que se le reclaman son las siguientes: "...a).- Requerir a la C. CARMEN GABRIELA GARCÍA GUTIÉRREZ, a quien (es) en lo subsecuente se le (s) denominara como "LA PARTE EJECUTADA". para que dentro del término de tres (03) días exhiba los comprobantes de pago que amparen el cumplimiento de las obligaciones contraídas en términos de lo pactado por las partes en el CONVENIO DE RECONOCIMIENTO DE ADEUDO MP-MCM-161-88/2015 EMANADO DEL PROCEDIMIENTO DE MEDIACIÓN PRIVADA DEL CENTRO DE JUSTICIA ALTERNATIVA DEL TRIBUNAL SUPERIOR DE JUSTICIA DEL DISTRITO FEDERAL HOY CIUDAD DE MÉXICO a través de su mediador privado número 161 (ciento sesenta y uno), Licenciado Marco Antonio González Reynoso: documentos que se exhibe como ANEXO 2 señalando como su domicilio para realizar la notificación en términos de ley el inmueble ubicado LOTE 17 (DIECISIETE) DE LA MANZANA 134 (CIENTO TREINTA Y CUATRO), DEL FRACCIONAMIENTO HACIENDA DE LOS PORTALES SEGUNDA SECCIÓN, AVENIDA CASA DE PIEDRA NÚMERO 2093 (DOS MIL NOVENTA Y TRES), EN MEXICALI. ESTADO DE BAJA CALIFORNIA b) En caso de que la parte ejecutada no acredite el cumplimiento al requerimiento que antecede, se decrete el VENCIMIENTO ANTICIPADO del plazo para cubrir el pago del crédito otorgado y en consecuencia a la homologación y elevación a la categoría de COSA JUZGADA del Convenio de Mediación privada MPMCM-161-88/2015 en términos de lo pactado por las partes en la CLAUSULA OCTAVA. INCUMPLIMIENTO del Convenio base de la acción; el cual tiene la categoría de COSA JUZGADA en términos del artículo 426 del Código de Procedimientos Civiles para la Ciudad de México al emanar del Procedimiento de ley del Centro de Justicia Alternativa del Distrito Federal. c).- Como consecuencia de lo anterior y en términos de lo pactado por las partes en la CLÁUSULA OCTAVA.- INCUMPLIMIENTO en relación con la CLÁUSULA NOVENA en su inciso A), B) y C) se otorgue a favor de mi Representada la DACIÓN DE PAGO pactada entre las partes en los términos señalados en el Convenio de Mediación privada MP-MCM-161-88/2015..." NOTIFÍQUESE. Lo proveyó y firma el C. Juez por Ministerio de Ley LICENCIADO EDGAR IVÁN RAMÍREZ JUÁREZ, actuando con la LICENCIADA NATHALY GONZÁLEZ LÓPEZ, Secretaria Conciliadora en función de Secretaria de Acuerdos B, quien autoriza y da fe.- Doy Fe..."
Ciudad de México, 14 de noviembre del 2024
LA SECRETARIA CONCILIADORA EN FUNCIONES DE ACUERDOS "B" DEL JUZGADO DÉCIMO DE LO CIVIL DE LA CIUDAD DE MÉXICO
LIC. NATHALY GONZÁLEZ LÓPEZ
29-4-9 F-14881491 $2,044.95

JUZGADO DÉCIMO PRIMERO DE LO CIVIL
EXP. No. 253/2023
EDICTO No. 814-G

ARMANDO GARNICA TELLEZ Y MARGARITA MEJÍA SÁNCHEZ
En los autos del juicio ORDINARIO CIVIL, promovido por ALVARADO MORENO PATRICIA, en contra de C. DIRECTOR DEL REGISTRO PÚBLICO DE LA PROPIEDAD Y DE COMERCIO DE LA CIUDAD DE MÉXICO, ARMANDO GARNICA TELLEZ Y MARGARITA MEJÍA SANCHEZ; en el expediente 253/2023; la C. Juez Décimo Primero de lo Civil, dictó la SENTENCIA DEFINITIVA de fecha veinte de junio del dos mil veinticuatro, cuyos puntos resolutivos dicen: "...PRIMERO.- La VIA ORDINARIA CIVIL ha sido procedente, en la que el actor ALVARADO MORENO PATRICIA, acreditó los elementos constitutivos de su acción, mientras que las demandadas ARMANDO GARNICA TELLEZ, MARGARITA MEJIA SANCHEZ, se condujeron en rebeldía y el codemandado C. DIRECTOR DEL REGISTRO PUBLICO DE LA PROPIEDAD Y DE COMERCIO DE LA CIUDAD DE MEXICO, no justifico sus excepciones y

SOLO CONSULTA
SOLO CONSULTA
SOLO CONSULTA

defensas, en consecuencia; SEGUNDO. -Se declara que se ha consumado la prescripción positiva a favor de ALVARADO MORENO PATRICIA, respecto del inmueble que registralmente se identifica como CALLE MINA, ESQUINA CON AV. ANTONIO DE LEÓN LOYOLA, NÚMERO S/N, LOTE 15, 1A. CERRADA DE LA MANZANA 20, ALCALDÍA IZTAPALAPA, CIUDAD DE MÉXICO, con una superficie de 200.00 metros cuadrados, con las siguientes medidas y colindancias: AL NORTE: EN 10.00 METROS CON LA CERRADA DE MINA. AL SUR: EN 10.00 METROS CON ANDREA NAVARRETE. AL ORIENTE: EN 20.00 METROS CON CALLE ANTONIO DE LEON LOYOLA. AL PONIENTE: EN 20.00 METROS CON FELIPE SALAS CASTELLANO. TERCERO.- Una vez que cause ejecutoria el presente fallo, girese oficio al C. DIRECTOR DEL REGISTRO PÚBLICO DE LA PROPIEDAD Y DE COMERCIO DE LA CIUDAD DE MÉXICO, previo el pago de las cargas fiscales establecidas en la ley de la materia, proceda a cancelar la inscripción de propiedad que aparece a nombre de ARMANDO GARNICA TELLEZ, inscrito en el folio real número 225515, y hecho que sea, se sirva realizar la inscripción del inmueble a favor de la parte actora ALVARADO MORENO PATRICIA, adjuntándole copia certificada por duplicado de esta resolución, así como del auto que la declara ejecutoriada, y una vez inscrita dicha sentencia definitiva servirá de título de propiedad a la parte actora. CUARTO. - No se hace especial condena al pago de las costas generadas en esta instancia. QUINTO. -Toda vez que los codemandados "ARMANDO GARNICA TELLEZ Y MARGARITA MEJIA SANCHEZ" fueron emplazados por medio de edictos, de conformidad con dispuesto en el articulo 639 del Código de Procedimientos Civiles de la Ciudad de México notifíquese la presente resolución, por medio de edictos que se publicarán en el Boletín Judicial por dos veces de tres en tres días..."

LA SECRETARIA DE ACUERDOS DE LA SECRETARIA "A"
LIC. BEATRIZ DÁVILA GÓMEZ
4-9 GRATUITO DGRT

JUZGADO DÉCIMO PRIMERO DE LO CIVIL
EXP. No. 468/2020
EDICTO No. 820-G

GALICIA JOSEFINA QUIEN TAMBIÉN UTILIZA EL NOMBRE DE JOSEFINA GALICIA DE RAMIREZ

LA CIUDADANA JUEZ DÉCIMO PRIMERO DE LO CIVIL DE PROCESO ESCRITO DE LA CIUDAD DE MÉXICO, DICTADO EN LOS AUTOS DEL JUICIO ORDINARIO CIVIL, PROMOVIDO POR GIL TORAYA MARIA DE LOURDES EN CONTRA DE GALICIA JOSEFINA QUIEN TAMBIÉN UTILIZA EL NOMBRE DE JOSEFINA GALICIA DE RAMIREZ Y C. DIRECTOR DEL REGISTRO PUBLICO DE LA PROPIEDAD Y DEL COMERCIO DE LA CIUDAD DE MEXICO, EXPEDIENTE NÚMERO 468/2020, ORDENO NOTIFICAR A LA CODEMANDADA FISICA, LOS PUNTOS RESOLUTIVOS DE LA SENTENCIA DEFINITIVA DE FECHA SEIS DE NOVIEMBRE DEL DOS MIL VEINTICUATRO ASI COMO AUTO ACLARATORIO DE FECHA DOCE DE NOVIEMBRE DEL DOS MIL VEINTICUATRO, MISMOS QUE DEBERAN PUBLICARSE POR DOS VECES DE TRES EN TRES DÍAS, QUÉ EN SU PARTE CONDUCENTE, DICEN: CIUDAD DE MEXICO, A SEIS DE NOVIEMBRE DEL DOS MIL VEINTICUATRO VISTOS LOS AUTOS DEL JUICIO ORDINARIO CIVIL PROMOVIDO POR GIL TORAYA MARIA DE LOURDES EN CONTRA DE JOSEFINA GALICIA DE RAMIREZ TAMBIEN CONOCIDA COMO JOSEFINA GALICIA DE RAMIREZ, EXPEDIENTE NUMERO 468/2020, PARA DICTAR SENTENCIA DEFINITIVA, Y RESUELVE PRIMERO.- LA VIA ORDINARIA CIVIL HA SIDO PROCEDENTE, EN LA QUE LA ACTORA GIL TORAYA MARIA DE LOURDES ACREDITO LOS ELEMENTOS CONSTITUTIVOS DE SU ACCIÓN, MIENTRAS QUE LA DEMANDADA JOSEFINA GALICIA TAMBIÉN CONOCIDA COMO JOSEFINA GALICIA DE RAMIREZ, SE CONSTITUYO EN REBELDÍA, EN CONSECUENCIA; SEGUNDO.- SE DECLARA QUE SE HA CONSUMADO LA PRESCRIPCIÓN POSITIVA A FAVOR DE GIL TORAYA MARIA DE LOURDES RESPECTO DEL INMUEBLE IDENTIFICADO REGISTRALMENTE COMO LOTE TREINTA Y CUATRO, MANZANA CUATRO, COLONIA SANTA LUCIA (REACOMODO). DELEGACION ALVARO OBREGON D.F. YQUE ACTUALMENTE SE IDENTIFICA COMO CALLE DESIERTO KARA KUMU LOTE 34MANZANA 4 COLONIA SANTA LUCIA (REACOMODO), ALCALDIA ALVARO OBREGON CIUDAD DE MEXICO CON UNA SUPERFICIE DE 90.00 METROS CUADRADOS, INSCRITO EN EL FOLIO REAL 189810 CON LAS SIGUIENTES MEDIDAS Y COLINDANCIAS: AL NORTE 6 MTS. CON LOTE 9. AL SUR: 6 MTS. AL ORIENTE: 15 MTS. CON LOTE 33 AL PONIENTE: 15 MTS. CON LOTE 35 TERCERO. -UNA VEZ QUE CAUSE EJECUTORIA ESTE FALLO, GIRESE OFICIO AL C. DIRECTOR DEL REGISTRO PÚBLICO DE LA PROPIEDAD Y DE COMERCIO DE LA CIUDAD DE MEXICO, QUE PREVIO EL PAGO DE LAS CARGAS FISCALES ESTABLECIDAS EN LA LEY DE LA MATERIA, PROCEDA A CANCELAR LA INSCRIPCIÓN DE PROPIEDAD QUE APARECE A NOMBRE DE JOSEFINA GALICIA TAMBIÉN CONOCIDA COMO JOSEFINA GALICIA DE RAMIREZ INSCRITO EN EL FOLIO REAL 189810 Y SE SIRVA REALIZAR LA INSCRIPCIÓN DE ESTA RESOLUCIÓN A FAVOR DE LA PARTE ACTORA GIL TORAYA MARIA DE LOURDES, ADJUNTANDOLE COPIA CERTIFICADA POR DUPLICADO DE ESTA RESOLUCIÓN, Y UNA VEZ INSCRITA DICHA SENTENCIA DEFINITIVA SERVIRA DE TITULO DE PROPIEDAD A LA PARTE ACTORA, COMO LO ESTABLECE EL NUMERAL 1157 DEL CÓDIGO EN CIVIL PARA LA CIUDAD DE MÉXICO CUARTA.- NO SE HACE ESPECIAL CONDENA AL PAGO DE LAS COSTAS GENERADAS EN ESTA INSTANCIA. QUINTA.- NOTIFIQUESE LA PRESENTE RESOLUCIÓN" "...CIUDAD DE MÉXICO A DIECINUEVE DE NOVIEMBRE DEL DOS MIL VEINTICUATRO. SE ACLARA LA SENTENCIA DEFINITIVA DE FECHA SEIS DE NOVIEMBRE DEL DOS MIL VEINTICUATRO, TODA VEZ QUE EN SU PÁGINA CINCO EN SU PARRAFO SEXTO, SE ACENTO DE FORMA INCORRECTA EN LOS RENGLONES 6,7,8, Y 9 "...QUIEN POR CONDUCTO DE LA PARTE ACTORA TERESA MENDEZ DE LA ROSA PRESENTO SU DICTAMEN PERICIAL EL DOCE DE ABRIL DEL DOS MIL VEINTICUATRO Y FUE RATIFICADO EL DOS DE MAYO DEL DOS MIL VEINTICUATRO..."; SIENDO LO CORRECTO "...QUIEN POR CONDUCTO DE LA PARTE ACTORA GIL TORAYA MARIA DE LOURDES PRESENTO SU DICTAMEN PERICIAL EL DOCE DE JULIO DEL DOS MIL VEINTICUATRO Y FUE RATIFICADO EL DOCE DE AGOSTO DEL DOS MIL VEINTICUATRO..." LO ANTERIOR PARA EL SOLO EFECTO DE AJUSTARSE AL PROCEDIMIENTO SIENDO EL PRESENTE PROVEÍDO PARTE INTEGRANTE DE LA CITADA SENTENCIA DEFINITIVA, NOTIFIQUESE. LO PROVEYÓ Y FIRMA LA C. JUEZ DÉCIMO PRIMERO DE LO CIVIL DE LA CIUDAD DE MEXICO, C. JUEZ DOCTORA ALMA ANGÉLICA VÁZQUEZ GONZÁLEZ Y LA SECRETARIA CONCILIADORA CON FUNCIONES DE SECRETARIA DE ACUERDOS LICENCIADA AMÉRICA CONCEPCIÓN OÑATE AGUILAR, QUE AUTORIZA Y DA FE...."

CIUDAD DE MEXICO, 28 DE NOVIEMBRE DE 2024

LA SECRETARIA CONCILIADORA CON FUNCIONES DE SECRETARIA DE ACUERDOS DEL JUZGADO DECIMO PRIMERO CIVIL DE PROCESO ESCRITO DE LA CIUDAD DE MEXICO
LIC. AMERICA CONCEPCION OÑATE AGUILAR
9-12 GRATUITO DGRT

JUZGADO DÉCIMO TERCERO DE LO CIVIL
EXP. No. 1107/2019
EDICTO No. 53

Que en los autos del juicio ESPECIAL HIPOTECARIO, promovido por TU CASA EXPRESS, SOCIEDAD ANÓNIMA DE CAPITAL VARIABLE en contra de SÁNCHEZ GARCÍA FELIPE, expediente número 1107/2019, el C. Juez Décimo Tercero Civil de Proceso Escrito de la Ciudad de México, ordenó lo siguiente: "...Ciudad de México, a once de noviembre del año dos mil veinticuatro. A sus autos del expediente 1107/2019, el escrito de cuenta de la parte actora...", "...con fundamento en lo dispuesto por el artículo 471 del Código en cita se procede a acordar respecto a las pruebas ofrecidas por la parte actora en los siguientes términos: Se admiten las pruebas ofrecidas por la actora única oferente y se señalan las DIEZ HORAS DEL DÍA QUINCE DE ENERO DEL AÑO DOS MIL VEINTICINCO, para que tenga verificativo la audiencia de ley y tomando en cuenta que la parte demandada, fue emplazada a través de edictos, con fundamento en lo establecido por el artículo 639 del Código de Procedimientos Civiles, se ordena notificar a dicha demandada el contenido del presente auto, por medio de edictos que se publicarán POR DOS VECES DE

SOLO CONSULTA

TRES EN TRES DÍAS, en el Boletín Judicial...", "...NOTIFÍQUESE.- Lo proveyó y firma el C. Juez Décimo Tercero de lo Civil de Proceso Escrito en la Ciudad de México, Maestro MARCOS NANDEZ ONOFRE, ante la C. Secretaria de Acuerdos "A", Licenciada IRMA VELASCO JUÁREZ, con quien actúa, autoriza y da fe.".- DOY FE. Rubricas.
LA SECRETARIA DE ACUERDOS "A"
LIC. IRMA VELASCO JUÁREZ
9-12 F-14898079 $363.70

JUZGADO DÉCIMO CUARTO DE LO CIVIL
EXP. No. 668/2024
EDICTO No. 57

EMPLAZAMIENTOS
CC. MARIO VALDÉS CANALES y GUADALUPE RODRÍGUEZ ROJAS.
En los autos del juicio ORDINARIO CIVIL, promovido por RODOLFO ALBERTO MATA GUTIÉRREZ, en contra de MARIO VALDÉS CANALES Y GUADALUPE RODRÍGUEZ ROJAS, expediente 668/2024. El C. Juez Miguel Ángel Velázquez Méndez, ordenó publicar el siguiente edicto, con fundamento en el artículo 122, del Código de Procedimientos Civiles, en base al auto de fecha quince de noviembre del dos mil veinticuatro: Ciudad de México, a veinticuatro de septiembre del dos mil veinticuatro... "Procede emplazarlo por medio de edictos, los que deberán publicarse en el periódico El Universal y en el Boletín Judicial, por tres veces de tres en tres días. En el que se le haga saber que el Juez Décimo Cuarto de lo Civil de Proceso Escrito del Poder Judicial de la Ciudad de México, admitió a trámite la demanda incoada en su contra por Rodolfo Alberto Mata Gutiérrez, en la vía ordinaria civil, demandándole se declare mediante sentencia definitiva la prescripción positiva a favor de Rodolfo Alberto Mata Gutiérrez, respecto del inmueble ubicado en Calle Eligio Ancona, número 52, Esquina Dr. Mariano Azuela, Colonia Santa María la Ribera, Alcaldía Cuauhtémoc, Ciudad de México, como consecuencia, que se ha convertido en propietario, así como la inscripción de la sentencia definitiva. Que tienen el término de quince días para contestar la demanda u oponer excepciones y defensas; asimismo, deberán señalar domicilio dentro de esta competencia territorial, dado que de lo contrario el proceso se seguirá en su rebeldía y las subsecuentes notificaciones, aún las de carácter personal, les surtirán efectos mediante publicación en el Boletín Judicial. Se concede a los demandados el plazo de quince días para presentarse al juzgado a recoger las copias de traslado que le corresponden, en la inteligencia que a partir de esa fecha comenzará el plazo de quince días para contestar, y en caso de no presentarse, dicho plazo iniciará al día siguiente del término de quince días señalado anteriormente.".
Ciudad de México, 25 de noviembre del 2024
LA SECRETARIA CONCILIADORA DEL JUZGADO DÉCIMO CUARTO DE LO CIVIL DE PROCESO ESCRITO, FACULTADA CON FUNDAMENTO EN EL ARTÍCULO 84, FRACCIÓN IV, DE LA LEY ORGÁNICA DEL PODER JUDICIAL DE LA CIUDAD DE MÉXICO Y LOS ACUERDOS GENERALES 36-48/2012, 43-24/2012 Y 50-09/2013 EMITIDA POR EL CONSEJO DE LA JUDICATURA DE LA CIUDAD DE MÉXICO
LIC. SILVIA MUNGUÍA FLORES
4-9-13 F-9326193 $928.05

JUZGADO DÉCIMO SEXTO DE LO CIVIL
EXP. No. 226/2016
EDICTO No. 82

Que en los autos relativos al Juicio: ORDINARIO MERCANTIL promovido por POLITUBOS DE MÉXICO S.A. DE C.V. en contra de INGENIEROS CIVILES ASOCIADOS S.A. DE C.V., Expediente número 226/2016; el C. Juez Décimo Sexto de lo Civil dicto un auto que en su parte conducente a la letra dice- LA SECRETARIA DE ACUERDOS "B" DA CUENTA CON UN ESCRITO PRESENTADO EL OCHO DE NOVIEMBRE DEL AÑO EN CURSO POR LA CARGA DE TRABAJO-CONSTE.-Ciudad de México a doce Noviembre de dos mil veinticuatro.- Ciudad de México, a trece de Noviembre del dos mil veinticuatro.- A sus autos el escrito de cuenta y anexo de evidencia criptográfica, de la Autoridad Verificadora Intermedia del Consejo de la Judicatura Federal de cuenta de la parte actora en sus términos para los efectos legales a que haya lugar por hechas las manifestaciones que vierte y en términos del artículo 535 del Código de Procedimientos Civiles de aplicación supletoria a la legislación mercantil a través de edictos que se publicarán por TRES DÍAS CONSECUTIVOS en el Boletín Judicial y con la fijación de la cédula de notificación en los estrados de este juzgado, requiérase a la parte demandada INGENIEROS CIVILES ASOCIADOS S.A. DE C.V. el pago de la suma de $282,739.48 (DOSCIENTOS OCHENTA Y DOS MIL SETECIENTOS TREINTA Y NUEVE MIL PESOS 48/100 M.N.) por concepto de intereses, por condena realizada en sentencia interlocutoria de fecha veintiséis de noviembre de dos mil dieciocho y $282,739.48 (DOSCIENTOS OCHENTA Y DOS MIL SETECIENTOS TREINTA Y NUEVE MIL PESOS 48/100 M.N.) por concepto de intereses, por condena realizada en sentencia interlocutoria de fecha veintiuno de mayo de dos mil diecinueve; y para que tenga verificativo la AUDIENCIA PARA EL EMBARGO de bienes de la parte demandada se señalan las DIEZ HORAS CON TREINTA MINUTOS DEL DÍA OCHO DE ENERO DEL AÑO DOS MIL VEINTICINCO y se previene al actor para que el día y hora señalados justifique con prueba idónea que los bienes a embargar son propiedad de la demandada.- En cumplimiento al acuerdo plenario 06-8/2022 de fecha veintidós de febrero del año dos mil veintidós, en relación al acuerdo 19-06/2022 de fecha ocho de febrero del año en curso, ambo emitidos por el Pleno del Consejo de la Judicatura de la Ciudad de México y en términos de la circular CJCDMX-08/2022, publicada en el Boletín Judicial número 31 del veintitrés de febrero del dos mil veintidós, se incorpora la siguiente leyenda: "Que todas las actuaciones judiciales del expediente han sido digitalizadas y obran en expediente digital, integrado fielmente como el físico, gozando ambas versiones de los mismos efectos legales"- NOTIFÍQUESE.- Lo proveyó y firma el C. Juez Interino Décimo Sexto de lo Civil, Licenciado ROMÁN LEÓN RÍOS, ante la C. Secretaria de Acuerdos "B" Licenciada MARÍA JULIETA MENDOZA PINEDA que autoriza y da fe.- Doy Fe. En cumplimiento al acuerdo plenario 06-8/2022 de fecha veintidós de febrero del año dos mil veintidós, en relación al acuerdo 19-06/2022 de fecha ocho de febrero del año en curso, ambos emitidos por el Pleno del Consejo de la Judicatura de la Ciudad de México y en términos de la circular CJCDMX-08/2022, publicada en el Boletín Judicial número 31 del veintitrés de febrero del dos mil veintidós, se incorpora la siguiente leyenda: "Que todas las actuaciones judiciales del expediente han sido digitalizadas y obran en expediente digital, integrado fielmente como el físico, gozando ambas versiones de los mismos efectos legales"- NOTIFÍQUESE.- Lo proveyó y firma el C. Juez Interino Décimo Sexto de lo Civil, Licenciado ROMÁN LEÓN RÍOS, ante la C. Secretaria de Acuerdos "B" Licenciada MARÍA JULIETA MENDOZA PINEDA que autoriza y da fe.- Doy Fe.
Ciudad de México, 28 de noviembre del 2024.
LA SECRETARIA DE ACUERDOS "B".
LIC. MARÍA JULIETA MENDOZA PINEDA.
9-10-11 F-1269660 $1,486.50

JUZGADO DÉCIMO OCTAVO DE LO CIVIL
SECRETARÍA "A"
EXP. No. 743/2021
EDICTO No. 73

NOTIFICACIÓN POR EDICTOS A: ALBEK DE MÉXICO, S.A. DE C.V., JOSÉ MANUEL BELTRÁN PINEDA, MARÍA GUADALUPE MENDOZA CHÁVEZ Y SANTIAGO ÁLVAREZ MENDOZA.
EN EL JUICIO EJECUTIVO MERCANTIL PROMOVIDO POR HSBC MÉXICO SA INSTITUCIÓN DE BANCA MÚLTIPLE GRUPO FINANCIERO HSBC EN CONTRA DE ALBEK DE MÉXICO S.A. DE C.V. PHARMACOSMETIC MANUFACTURING SERVICES S.A. DE C.V., JOSÉ MANUEL BELTRÁN PINEDA, SANTIAGO ÁLVAREZ MENDOZA Y MARÍA GUADALUPE MENDOZA CHÁVEZ. EXPEDIENTE 743/2021 EL C. JUEZ DECIMO OCTAVO DE LO CIVIL DE ESTA CIUDAD LICENCIADO

SOLO CONSULTA

MARCIAL ENRIQUE TERRÓN PINEDA POR AUTO DE FECHA TREINTA Y UNO DE OCTUBRE DE DOS MIL VEINTICUATRO ORDENO SE PROCEDIERA DE NUEVA CUENTA A LA ELABORACIÓN DEL OFICIO Y EDICTOS RESPECTIVOS A FIN DE DAR CUMPLIMIENTO A LO ORDENADO EN AUTO DE NUEVE DE OCTUBRE DEL AÑO EN CURSO EL CUAL DICE: CIUDAD DE MÉXICO, NUEVE DE OCTUBRE DE DOS MIL VEINTICUATRO. A SU EXPEDIENTE 743/2021 EL ESCRITO RECIBIDO POR OFICIALÍA VIRTUAL DE LA PARTE ACTORA, FORMULANDO LAS MANIFESTACIONES QUE INDICA Y AL RESPECTO, COMO SE SOLICITA SIN PASAR POR ALTO LAS PROPIAS PIEZAS DE AUTOS, ASÍ COMO LA NATURALEZA DEL JUICIO EN QUE SE ACTÚA, BAJO SU MÁS ESTRICTA Y ABSOLUTA RESPONSABILIDAD SE DEJE SIN EFECTOS LA FECHA SEÑALADA EN AUTOS PARA LA AUDIENCIA DE DESAHOGO DE PRUEBAS Y ALEGATOS Y EN SU LUGAR SE SEÑALAN LAS DIEZ HORAS DEL DÍA MIÉRCOLES QUINCE DE ENERO DE DOS MIL VEINTICINCO, POR RESULTAR MATERIALMENTE IMPOSIBLE SEÑALAR UNA FECHA MÁS PRÓXIMA, DADAS LAS AUDIENCIAS AGENDADAS CON ANTELACIÓN, ASÍ COMO LOS PRÓXIMOS DÍAS INHÁBILES, LOS DÍAS EN QUE SE RECIBIRÁN EXPEDIENTES DEL JUZGADO QUE SE EXTINGUE DE ACUERDO AL CALENDARIO Y ROL ESTABLECIDO POR EL CONSEJO DE LA JUDICATURA, Y EL PRÓXIMO PERIODO VACACIONAL; SIRVIENDO DE APOYO A LO ANTERIOR LA TESIS APLICABLE POR ANALOGÍA CONSULTABLE BAJO LA VOZ: "AUDIENCIA, SEÑALAMIENTO TARDÍO DE LA.", VISIBLE EN SEMANARIO JUDICIAL DE LA FEDERACIÓN. TOMO LXIX, PÁG. 2638, SEGUNDA SALA; DEBIENDO PREPARASE LA MISMA TAL Y COMO SE ENCUENTRA ORDENADA EN AUTOS; ESTO ES, COMO LO SEÑALA EL ARTÍCULO 639 DEL CÓDIGO DE PROCEDIMIENTOS CIVILES PARA LA CIUDAD DE MÉXICO DE APLICACIÓN SUPLETORIA A LA LEGISLACIÓN MERCANTIL, LA FECHA SEÑALADA EN EL DE CUENTA, EN RELACIÓN CON EL AUTO ADMISORIO DE PRUEBAS, DEBERÁ MEDIANTE EDICTOS QUE ERAN PUBLICADOS EN EL BOLETÍN JUDICIAL POR DOS VECES DE TRES EN TRES DÍAS, LO QUE ACONTECERÁ UNA VEZ QUE PARTE INTERESADA DEVUELVA A ESTE JUZGADO EL OFICIO O MINUTA DEL OFICIO Y EDICTOS RECIBIDOS POR PERSONA AUTORIZADA DE SU PARTE EL DÍA CUATRO DE LOS CORRIENTES, LO ANTERIOR TODA VEZ QUE SE TRATAN DE DOCUMENTOS OFICIALES AL ENCONTRARSE SELLADOS POR ESTE ÓRGANO JURISDICCIONAL. "SE HACE CONSTAR Y CERTIFICA QUE TODAS LAS ACTUACIONES JUDICIALES DEL PRESENTE EXPEDIENTE, INCLUYENDO LAS FIRMAS AUTÓGRAFAS, HAN SIDO DIGITALIZADAS Y COTEJADAS; POR LO QUE OBRAN FIELMENTE EN SU EXPEDIENTE DIGITAL, GOZANDO AMBAS VERSIONES DE LOS MISMOS EFECTOS LEGALES".- NOTIFÍQUESE. LO PROVEYÓ Y FIRMA EL C. JUEZ DÉCIMO OCTAVO DE LO CIVIL, LICENCIADO MARCIAL ENRIQUE TERRÓN PINEDA, ANTE LA C. SECRETARIA DE ACUERDOS "A", LICENCIADA KARLA JACKELINE ÁLVAREZ FIGUEROA, CON QUIEN ACTÚA Y DA FE. DOY FE. LO ANTERIOR EN TÉRMINOS DEL AUTO ADMISORIO DE PRUEBAS DE FECHA QUINCE DE AGOSTO DE DOS MIL VEINTICUATRO QUE DICE. A SU EXPEDIENTE 743/2021 EL ESCRITO RECIBIDO POR OFICIALÍA VIRTUAL DE LA APODERADA DE LA PARTE ACTORA Y EN RELACIÓN CON LO SOLICITADO, ATENTO A LAS PROPIAS ACTUACIONES, CON FUNDAMENTO EN LO DISPUESTO POR EL ARTÍCULO 1401 DEL CÓDIGO DE COMERCIO SE ABRE UNA DILACIÓN PROBATORIA POR EL TÉRMINO DE QUINCE DÍAS Y SE PROVEE RESPECTO DE LAS PRUEBAS OFRECIDAS EN LOS SIGUIENTES TÉRMINOS: DE LA PARTE ACTORA ÚNICA OFERENTE, ESCRITO VISIBLE A FOJAS 3 A 18 DEL GLOSE: SE ADMITEN LAS DOCUMENTALES IDENTIFICADAS COMO I, 1, 2, II, 1, POR HABER SIDO EXHIBIDAS CON EL ESCRITO FIJATORIO DE LA LITIS, LAS QUE SE DESAHOGAN POR SU PROPIA Y ESPECIAL NATURALEZA. ASIMISMO, SE ADMITEN LAS MARCADAS COMO I, 3, CONSISTENTE EN LA INSTRUMENTAL DE ACTUACIONES Y LA III, CONSISTENTE EN, LA PRESUNCIONAL EN SU ASPECTO LEGAL Y HUMANA, MISMAS QUE SE TIENEN POR DESAHOGADAS DADA SU PROPIA Y ESPECIAL NATURALEZA. Y PARA QUE TENGA VERIFICATIVO LA DILIGENCIA EN LA QUE HABRÁN DESAHOGARSE DICHAS PROBANZAS, SE SEÑALAN LAS DOCE HORAS DEL DÍA CATORCE DE OCTUBRE DEL AÑO EN CURSO, POR RESULTAR MATERIALMENTE IMPOSIBLE SEÑALAR UNA FECHA MÁS PRÓXIMA DADAS LAS AUDIENCIAS AGENDADAS CON ANTELACIÓN, Y LAS CARGAS DE TRABAJO CON QUE CUENTA ESTE ÓRGANO JURISDICCIONAL, SIRVIENDO DE APOYO A LO ANTERIOR LA TESIS APLICABLE POR ANALOGÍA CONSULTABLE BAJO LA VOZ: "AUDIENCIA, SEÑALAMIENTO TARDÍO DE LA.", VISIBLE EN EL SEMANARIO JUDICIAL DE LA FEDERACIÓN. TOMO LXIX, PÁG. 2638, SEGUNDA SALA. "SE HACE CONSTAR Y CERTIFICA QUE TODAS LAS ACTUACIONES JUDICIALES DEL PRESENTE EXPEDIENTE, INCLUYENDO LAS FIRMAS AUTÓGRAFAS, HAN SIDO DIGITALIZADAS Y COTEJADAS; POR LO QUE OBRAN FIELMENTE EN SU EXPEDIENTE DIGITAL, GOZANDO AMBAS VERSIONES DE LOS MISMOS EFECTOS LEGALES".- NOTIFÍQUESE. LO PROVEYÓ Y FIRMA EL C. JUEZ DÉCIMO OCTAVO DE LO CIVIL, LICENCIADO MARCIAL ENRIQUE TERRÓN PINEDA, ANTE LA C. SECRETARIA DE ACUERDOS "A", LICENCIADA KARLA JACKELINE ÁLVAREZ FIGUEROA, CON QUIEN ACTÚA. DOY FE. CONSTE. DOY FE.

CIUDAD DE MÉXICO, 22 DE NOVIEMBRE DE 2024.
LA SECRETARIA DE ACUERDOS "A".
LIC. KARLA JACKELINE ÁLVAREZ FIGUEROA.
3-9 F-3047867 $1,407.50

JUZGADO VIGÉSIMO DE LO CIVIL
EXP. No. 1267/2023
EDICTO No. 53

EMPLAZAMIENTO A: RETHOR CONSTRUCCIONES, S.A. DE C.V.

En cumplimiento a lo ordenado por auto dictado con fecha siete de junio y veintinueve de octubre ambos del año dos mil veinticuatro, que corre agregado en los autos del expediente número 1257/2023 SAMANTHA CASTELLANOS CISNEROS A RHETOR CONSTRUCCIONES, SA. DE C.V., SE DICTÓ UN AUTO QUE A LA LETRA DICE. Ciudad de México a siete de junio de dos mil veinticuatro. Agréguese a sus autos del expediente número 1267/2023 el escrito del C. CASTELLANO CISNEROS SANTANTHA, promovente de las presentes diligencias de jurisdicción Voluntaria. Tomando en consideración que de autos se desprende que no fue localizado el domicilio de la moral RETHOR CONSTRUCCIONES, S.A. DE C.V., con fundamento en el artículo 122, fracción II, del Código de procedimientos Civiles, notifíquese por medio de edictos que se publicarán por TRES VECES DE TRES EN TRES DÍAS en el Boletín Judicial y en el periódico "EL DIARIO DE MÉXICO", debiendo mediar entre cada publicación dos días hábiles, los que deberán ser redactados de conformidad con lo dispuesto por el artículo 128 del ordenamiento legal en cita; a fin de hacerle del conocimiento a la moral a notificar RETHOR CONSTRUCCIONES, S.A. DE C.V. las diligencias de Jurisdicción Voluntaria en cumplimiento al proveído de fecha ocho de diciembre de dos mil veintitrés, debiendo agregar a los edictos el auto de fecha ocho de diciembre de dos mil veintitrés. .....OTRO AUTO ...CIUDAD MÉXICO A OCHO DE DICIEMBRE DE DOS MIL VEINTITRÉS..... Promoviendo DILIGENCIAS DE JURISDICCIÓN VOLUNTARIA, las que SE ADMITEN A TRÁMITE, con fundamento en lo dispuesto en los artículos 893, del Código de Procedimientos Civiles para el D.F. hoy Ciudad de México, para el efecto de que se notifique a RHETOR CONSTRUCCIONES S.A. DE C.V. (por conducto de quien sus derechos represente) la solicitud especificada en el escrito de cuenta.....otro auto CIUDAD DE MÉXICO VEINTINUEVE DE OCTUBRE DE MIL VEINTICUATRO..... Así mismo, se le tiene exhibiendo cotización de edictos por vía electrónica; por vertidas las manifestaciones realizadas en el escrito de cuenta, por lo que, se señala el periódico "EL DIARIO DE MÉXICO" a efecto de realizar las publicaciones de edictos que se encuentran ordenadas en auto de fecha siete de junio de dos mil veinticuatro...

Ciudad de México, 30 de octubre del 2024
LA SECRETARIA DE ACUERDOS "A"
LIC. CLAUDIA LETICIA ROVIRA MARTÍNEZ
29-4 F-5015201 F-8220269 $897.45

SOLO CONSULTA

JUZGADO VIGÉSIMO CUARTO DE LO CIVIL
EXP. No. 1351/2023
EDICTO No. 50

A: PROMOTORA TAULE S.A. DE C.V.
EN LOS AUTOS DEL JUICIO ORDINARIO CIVIL PROMOVIDO POR MARGARITA EUGENIA MEANEY MARTÍNEZ EN CONTRA DE EDUARDO MEANEY MENDIOLEA, Y PROMOTORA TAULE SA DE CV, EXPEDIENTE NÚMERO 1351/2023, OBRAN ENTRE OTRAS CONSTANCIAS: En la Ciudad de México a veintitrés de agosto de dos mil veinticuatro. Agréguese a sus autos el escrito con número de folio 47 de CRISTINA MARTÍNEZ PÉREZ mandataria judicial de la parte actora, a quien se le tiene por hechas sus manifestaciones y atento al estado procesal que guardan las actuaciones, (...) Asimismo tomando en consideración que de los propios autos se desprende el desconocimiento absoluto del domicilio de la codemandada PROMOTORA TAULE S.A. DE C.V., con fundamento en la fracción II del artículo 122 del Código de Procedimientos Civiles de esta Ciudad, notifíquese y emplácese a juicio a la misma codemandada por medio de edictos que deberán publicarse por tres veces de tres en tres días en el Boletín Judicial y en el Periódico LA CRÓNICA, debiendo mediar entre cada publicación dos días hábiles, haciéndole saber que deberá presentarse ante este juzgado dentro del término de TREINTA DÍAS siguientes a la publicación del último edicto, a recibir las copias de traslado correspondientes, para dar contestación a la demanda dentro del plazo de QUINCE DÍAS, el que empezará a contar a partir del día siguiente al del que reciba dicho traslado, y para el supuesto de no comparecer a recibir dichas copias, el plazo concedido para producir su contestación iniciará a partir del día hábil siguiente al de la fecha de fenecimiento de los treinta días de referencia, es decir, a partir del trigésimo primer día; al efecto, quedan a su disposición en la Secretaría "A" las mencionadas copias de traslado. (...) NOTIFÍQUESE. LO PROVEYÓ Y FIRMA EL C. JUEZ INTERINO VIGÉSIMO CUARTO DE LO CIVIL DE LA CIUDAD DE MÉXICO LICENCIADO MIGUEL ÁNGEL VELÁZQUEZ MÉNDEZ, ASISTIDO DEL C. SECRETARIO DE ACUERDOS LICENCIADO LUIS ARTURO DENA ÁLVAREZ, QUE AUTORIZA Y DA FE. DOY FE.
EL SECRETARIO DE ACUERDOS "A"
LIC. LUIS ARTURO DENA ÁLVAREZ
4-9-12 F-7204880 $785.25

JUZGADO VIGÉSIMO CUARTO DE LO CIVIL
EXP. No. 150/2024
EDICTO No. 817-G

A: JUANA ISABEL BARRAGAN ESTEVEZ, Y NICOLAS BARRAGAN ESTEVEZ
En los autos del juicio ORDINARIO CIVIL, promovido por TORRES BARRAGAN ANDREA, en contra de C. DIRECTOR GENERAL DEL REGISTRO PÚBLICO DE LA PROPIEDAD Y DE COMERCIO DE LA CIUDAD DE MÉXICO, JUANA ISABEL BARRAGAN ESTEVEZ, Y NICOLAS BARRAGAN ESTEVEZ, expediente 150/2024, el C. Juez Vigésimo Cuarto de lo Civil de esta Ciudad, dictó audiencia de fecha treinta y uno de octubre del dos mil veinticuatro, que en su parte conducente dice: En la Ciudad de México, siendo las diez horas del día treinta y uno de octubre de dos mil veinticuatro, día y hora señalados para que tenga verificativo la Audiencia Previa de Conciliación a que se refiere el artículo 272-A, del Código de Procedimientos Civiles, ante el C. Juez Interino Vigésimo Cuarto de lo Civil de Proceso Escrito de Ciudad de México, Licenciado ROBERTO OTERO CORONA, en términos del artículo 115 del Código de Procedimientos Civiles para esta Ciudad, y el C. Secretario Conciliador con quién actúa Licenciado JOSÉ JUAN OLIVARES GONZÁLEZ. Se hace constar que comparece la parte actora ANDREA TORRES FRANCO, quien se identifica con su credencial de elector, con clave de elector TRFRMG42050814H400, expedida a su favor por el Instituto Electoral, asistido de su abogado patrono Licenciado MARIA FERNANDA DURAN GARCIA, quien se identifica con copia certificada de su cédula profesional número 08757438, expedida por la Dirección General de Profesiones dependiente de la Secretaria de Educación Pública, documentos que se tienen a la vista se da fe de los mismos y en este acto se devuelven a sus interesadas por así haberlo solicitado firmando al margen y calce para constancia legal. Asimismo, se hace constar que no comparece la parte demandada, ni persona alguna que la represente, a pesar de haber sido llamada tres veces por su nombre. Abierta que fue la audiencia, presidida por el C. Juez: Y atendiendo a que de conformidad con lo dispuesto por el párrafo tercero del artículo 272-A del Código en consulta, solo la asistencia de todas la partes da lugar al estudio de su legitimación procesal, con la finalidad de proponer alternativas de solución a la controversia, y si al caso, como ha quedado señalado, no comparece a esta audiencia la parte demandada, ello hace innecesario el estudio de la apuntada legitimación, no obstante, el codemandado C. DIRECTOR GENERAL DEL REGISTRO PÚBLICO DE LA PROPIEDAD Y DE COMERCIO DE LA CIUDAD DE MÉXICO, opuso las excepciones de FALTA DE LEGITIMACIÓN ACTIVA DE LA PARTE ACTORA, Y FALTA DE LEGITIMACIÓN PASIVA DE DICHO CODEMANDADO, sin embargo, los argumentos que esgrime serán motivo de estudio al momento de dictar la sentencia definitiva que en derecho corresponda, y en virtud de que no existen más excepciones que resolver en la presente audiencia. Con sustento en el artículo 290 del Código en consulta, se abre el juicio a prueba por el plazo de diez días comunes a las partes. Tomando en consideración que los codemandados JUANA ISABEL BARRAGAN ESTEVEZ, Y NICOLAS BARRAGAN ESTEVEZ, fueron emplazados a juicio por medio de edictos con fundamento en lo dispuesto por el artículo 639 del Código de Procedimientos Civiles para el Distrito Federal, actualmente Ciudad de México, se ordena publicar este auto dos veces de tres en tres días en el BOLETIN JUDICIAL, y a partir del día siguiente de la última publicación comenzará a transcurrir el término para ofrecer pruebas. Con lo que se concluye la presente audiencia siendo las diez horas con veinte minutos del día en que se actúa, levantándose acta de la misma firmando en ella las comparecientes en unión del C. Juez Interino Vigésimo Cuarto de lo Civil de Proceso Escrito, Licenciado ROBERTO OTERO CORONA, en términos del artículo 115 del Código de Procedimientos Civiles para esta Ciudad, y el C. Secretario Conciliador Licenciado Jose Juan Olivares González, quien da fe, DOY FE.
Ciudad de México, 06 de noviembre de 2024
EL SECRETARIO DE ACUERDOS "B"
LIC. OMAR GARCIA REYES.
9-12 GRATUITO DGRT

JUZGADO VIGÉSIMO QUINTO DE LO CIVIL
SECRETARÍA "B"
EXP. No. 902/2012
EDICTO No. 46

En los autos del Juicio ESPECIAL HIPOTECARIO, seguido por ELVIRA GONZÁLEZ ARREOLA y CARLOS GALÁN ORTIZ SU SUCESIÓN, en contra de ANA CLAUDIA BARRÓN NAVARRETE y GUILLERMO DÍAZ GOYTORTUA, bajo el expediente 902/2012, la C. Juez Interina Vigésimo Quinto de lo Civil de Proceso Escrito de la Ciudad de México, ordeno en auto de fecha treinta y uno de octubre de dos mil veinticuatro publicar mediante edictos el proveído de fecha veintitrés de octubre de dos mil veinticuatro y auto que lo aclara de fecha trece de noviembre de dos mil veinticuatro, mismos que a la letra dicen: "... Ciudad de México, a veintitrés de octubre del dos mil veinticuatro. como lo solicita en cumplimiento a la sentencia definitiva de fecha diez de marzo del dos mil veintitrés foja 198 de los autos del segundo tomo, e interlocutorias del treinta y uno de mayo del dos mil veinticuatro dictadas en los cuadernos de -Pago de Saldo Insoluto-Pago de Intereses Ordinarios y Pago de Intereses moratorios, resoluciones todas ellas que se encuentran firmes, corroborando esta Juzgadora que las cantidades a las que fue condenada la parte demandada en los fallos citados en suma ascienden al monto de $3'098,867.85 (TRES MILLONES NOVENTA Y OCHO MIL OCHOCIENTOS SESENTA Y SIETE PESOS 85/100 MN.) en ese orden de ideas con fundamento en el artículo 506 del Código de Procedimientos Civiles, requiérase a la demandada DIAZ GOYTORTUA GUILLERMO y ANA CLAUDIA BARRÓN NAVARRETE, para que en el término de CINCO DÍAS hagan pago a la parte actora por medio de quien legalmente la represente de la cantidad antes indicada con

SOLO CONSULTA
SOLO CONSULTA
SOLO CONSULTA

el apercibimiento de no ser así se procederá en términos del cuarto resolutivo de la Sentencia Definitiva al trance y remate del bien inmueble hipotecado; como se solicita con fundamento en el artículo 639 de la ley adjetiva civil publíquese por edictos el presente proveído en el Boletín Judicial por dos veces de tres en tres días, procédase a elaboración de mismos para su debida publicación...", "...Ciudad de México a treinta y uno de octubre del dos mil veinticuatro, como lo solicita publíquese el proveído del veintitrés de octubre del año en curso, en el Boletín Judicial y en el periódico "LA JORNADA" por dos veces de tres en tres días..." y "...Ciudad de México a trece de noviembre de dos mil veinticuatro, como lo solicita y vistas las constancias de autos en específico el auto de fecha veintitrés de octubre del año en curso visible a foja 209 y se aclara la parte conducente que a la letra dice "...sentencia definitiva de fecha diez de marzo del dos mil veintitrés-foja 198..." siendo lo correcto "...sentencia definitiva de fecha diez de marzo del dos mil veintitrés-foja 167..." siendo el presente parte conducente del auto mencionado en supralíneas...".
Ciudad de México, 25 de noviembre del 2024
LA SECRETARIA PROYECTISTA HABILITADA COMO DE SECRETARIA DE ACUERDOS CON FUNDAMENTO EN EL ARTÍCULO 111 DE LA LEY ORGÁNICA DEL PODER JUDICIAL DE LA CIUDAD DE MÉXICO
LIC. ERÉNDIRA LASCARI MUÑOZ
9-12 F-7306162 $809.10

JUZGADO VIGÉSIMO QUINTO DE LO CIVIL
EXP. No. 190/2024
EDICTO No. 47

EN LOS AUTOS DEL JUICIO ORDINARIO CIVIL PROMOVIDO POR LÓPEZ ESCAMILLA VICTORIA EN CONTRA OLGUÍN LÓPEZ MARÍA DEL ROCÍO, EXPEDIENTE 190/2024, EL C. JUEZ VIGÉSIMO QUINTO CIVIL DE PROCESO ESCRITO DE ESTA CIUDAD, MAESTRO FRANCISCO JAVIER JIMÉNEZ RODRÍGUEZ, MEDIANTE PROVEÍDO DICTADO EN AUDIENCIA DE FECHA VEINTICINCO DE NOVIEMBRE DEL AÑO DOS MIL VEINTICUATRO, DICTÓ EL AUTO QUE EN SU PARTE CONDUCENTE A LA LETRA DICE: "veinticinco de noviembre del dos mil veinticuatro, día y hora señalados, para que tenga verificativo la audiencia previa de conciliación y excepciones procesales a que se refiere el artículo 272-A del Código de Procedimientos Civiles para la Ciudad de México, conforme se encuentra ordenado en auto de fecha doce de noviembre del año dos mil veinticuatro foja 113 del expediente en que se actúa, haciéndose constar que ante la presencia del C. Juez Vigésimo Quinto de lo Civil de Proceso Escrito MAESTRO FRANCISCO JAVIER JIMÉNEZ RODRÍGUEZ y C. Secretaria Conciliadora, Licenciada MARÍA GUADALUPE FILIBERTA CARREÑO BURGOS, con quien actúa, comparece a la audiencia la parte la actora LÓPEZ ESCAMILLA VICTORIA, por conducto de su mandatario judicial licenciado ADÁN ROJAS CERÓN, quien se identifica con copia certificada de cedula profesional número 1876689, expedida a su favor por la Dirección General de Profesiones de la Secretaria de Educación Pública, documento que se da fe de tener a la vista y se devuelve a su compareciente por ser de su propiedad, no comparece la demandada OLGUÍN LÓPEZ MARÍA DEL ROCÍO y ÁNGELES NIDIA DONAJI GÓMEZ OSORIO, en su carácter de Litisconsorte Pasivo Necesario, ni persona alguna que legalmente las represente no obstante de haber sido voceadas en repetidas ocasiones sin que nadie atendiera a su llamado por lo que EL C. JUEZ DECLARA ABIERTA LA AUDIENCIA. Los C.C. encargados de la Oficialía y del Archivo manifiestan que no existe promoción pendiente para dar cuenta a la Secretaría. "Se hace del conocimiento de las partes que el Tribunal Superior de Justicia del Distrito Federal hoy Ciudad de México, motivado por el interés de que las personas que tienen algún litigio cuenten con otra opción para solucionar su conflicto, proporciona los servicios de mediación a través de su Centro de Justicia Alternativa, donde se les atenderá en forma gratuita, la mediación no es asesoría jurídica. El Centro se encuentra ubicado en Av. Niños Héroes 133, colonia Doctores, delegación Cuauhtémoc, D. F. hoy Ciudad de México, Código Postal 06500, con el teléfono 5134-11-00 exts. 1460 y 2362. Servicio de Mediación Civil Mercantil: 5207-25-84 y 5208-33-49. mediación.civil.mercantil@tsjdf.gob.mx." Lo anterior en cumplimiento al Acuerdo 10-03/2012, emitido por el Consejo de la Judicatura del Distrito Federal, hoy Ciudad de México en sesión plenaria ordinaria celebrada el día diecisiete de enero del año dos mil doce y publicado en la Circular 06/2012. A continuación, se procede a depurar el procedimiento y toda vez que de actuaciones se desprende que no existen excepciones procesales que resolver en la presente diligencia toda vez que la enjuiciada OLGUÍN LÓPEZ MARÍA DEL ROCÍO, Y ÁNGELES NIDIA DONAJI GÓMEZ OSORIO, en su carácter de Litisconsorte Pasivo Necesario, se constituyeron en rebeldía al no dar contestación a la demanda instaurada en su contra tal y como se desprende de los autos de fecha treinta de abril y doce de noviembre ambas fechas del año dos mil veinticuatro fojas 40 y 113, por lo que al no haber excepciones que resolver en esta etapa procesal se continua con la presente audiencia y dada la inasistencia de las demandadas mencionadas, no fue posible exhortar a las partes del juicio que nos ocupa, a fin de que llegaran a un arreglo conciliatorio, en consecuencia con fundamento en lo dispuesto por el artículo 290 del Código de Procedimientos Civiles, se concede una dilación probatoria a las partes del juicio que nos ocupa por el TÉRMINO COMÚN DE DIEZ DÍAS. Tomando en consideración que la enjuiciada ÁNGELES NIDIA DONAJI GÓMEZ OSORIO en su carácter de Litisconsorte Pasivo Necesario, fue emplazada mediante edictos, atento a lo dispuesto por el artículo 639 del Código Adjetivo Civil, se ordena la publicación de la dilación probatoria mediante edictos por dos veces de tres en tres días en el "BOLETÍN JUDICIAL", a la demandada citada con antelación. ...".
LA SECRETARIA DE PROYECTISTA HABILITADA COMO SECRETARIA DE ACUERDOS CON FUNDAMENTO EN EL ARTÍCULO 111 DE LA LEY ORGÁNICA DEL PODER JUDICIAL DE LA CIUDAD DE MÉXICO
LIC. ERÉNDIRA LASCARI MUÑOZ
9-12 F-9618990 $1,186.50

JUZGADO VIGÉSIMO NOVENO DE LO CIVIL
EXP. No. 1349/2022
EDICTO No. 82

El C. Juez Vigésimo Noveno de lo Civil de Proceso Escrito de la Ciudad de México, dictó una sentencia definitiva el día veinticinco de septiembre del año en curso que resolvió lo siguiente: PRIMERO.- Ha procedido la Vía Ordinaria Civil intentada, en la que la parte actora probó su acción; el codemandado C. DIRECTOR DEL REGISTRO PÚBLICO DE LA PROPIEDAD Y DE COMERCIO DE LA CIUDAD DE MÉXICO, se constituyó en rebeldía; el codemandado PANTEÓN JARDÍN DE MÉXICO S.A., se constituyó en rebeldía. SEGUNDO.- Se declara que ha operado a favor de la parte actora MARTHA ELVIRA ISLAS GARCÍA Y SOCORRO ALICIA ISLAS GARCÍA, la prescripción positiva y se han convertido en propietarias del lote de terreno que registralmente se encuentra inscrito como INMUEBLE SITUADO EN MANZANA 47, LOTE 24, COLONIA PROLETARIA DE LAS ÁGUILAS, ÁLVARO OBREGÓN, CIUDAD DE MÉXICO, con un superficie de 350.00 metros cuadrados, tal como lo determina el FOLIO REAL NÚMERO 1467857, y que actualmente se identifica como CALLE ARRECIFE LOTE 24, MANZANA 47, COLONIA LAS ÁGUILAS, ALCALDÍA ÁLVARO OBREGÓN, C.P. 01759, CIUDAD DE MÉXICO, el cual cuenta con las siguientes medidas y colindancias: "AL NORTE: LÍNEA CURVA DE SIETE METROS CON GLORIETA; AL SUOESTE: (SIC) SUROESTE: VEINTICINCO METROS DIECISIETE CENTÍMETROS, CON CALLE SIN NOMBRE. AL OESTE: DIECIOCHO METROS CUARENTA Y CUATRO CENTÍMETROS CON LOTE VEINTITRÉS; AL ESTE: TREINTA Y CUATRO METROS TRES CENTÍMETROS CON LOTE VEINTICINCO.". Sirviendo el presente fallo como título de propiedad con fundamento en lo dispuesto por el artículo 1157 del Código Civil; asimismo, se declara que la parte actora MARTHA ELVIRA ISLAS GARCÍA Y SOCORRO ALICIA ISLAS GARCÍA, se ha convertido en propietaria del inmueble precisado en líneas que anteceden, así como de todo cuanto de hecho y de derecho le corresponda en términos del artículo 750 del Código Civil, y como consecuencia de lo anterior, se deberá ordenar al C. Director del Registro Público de la Propiedad y de Comercio de la Ciudad de México, la CANCELACIÓN de la inscripción de propiedad que obra

SOLO CONSULTA

asentada a favor de la codemandada PANTEÓN JARDÍN DE MÉXICO, S.A., en el FOLIO REAL 1467857, y a su vez realice la inscripción correspondiente de la presente sentencia definitiva en términos de lo dispuesto por el artículo 1157 del Código Civil, previo pago de los derechos correspondientes a ese acto, una vez que la presente resolución cause ejecutoria o sea legalmente ejecutable, para lo cual deberá girarse el oficio respectivo con los datos que se encuentren como antecedente de acuerdo a las constancias procesales. TERCERO.- No se hace especial condena en costas en esta instancia. CUARTO.- Notifíquese al codemandado PANTEÓN JARDÍN DE MÉXICO S.A., los puntos resolutivos mediante EDICTOS, que se publicaran en el BOLETÍN JUDICIAL por dos veces, de tres en tres días, en términos de lo dispuesto por el artículo 639 del Código de Procedimientos Civiles a través del boletín judicial por TRES VECES de TRES EN TRES DÍAS.
Ciudad de México, 7 de noviembre del 2024
EL SECRETARIO DE ACUERDOS
LIC. JUAN DE LA CRUZ ROSALES CHI
4-9-12 F-1750744 $1,203.45

JUZGADO TRIGÉSIMO DE LO CIVIL
EXP. No. 419/2023
EDICTO No. 53

DERKO SERVICIOS PUBLICITARIOS S.A. DE C.V.
En los autos del juicio ORDINARIO MERCANTIL promovido por BANCO MONEX, S.A. INSTITUCIÓN DE BANCA MÚLTIPLE, MONEX GRUPO FINANCIERO en contra de DERKO SERVICIOS PUBLICITARIOS S.A. DE C.V., expediente número 419/2023, el C. JUEZ TRIGÉSIMO DE LO CIVIL, ordenó en Sentencia Definitiva de fecha ocho de noviembre de dos mil veinticuatro, notificarle los puntos resolutivos que a la letra dicen: PRIMERO.- Ha sido procedente la Vía Ordinaria Mercantil intentada, en la que BANCO MONEX, S.A., INSTITUCIÓN DE BANCA MÚLTIPLE, MONEX GRUPO FINANCIERO no demostró que, por su parte cumplió las obligaciones consignadas a su cargo, lo que es suficiente para declarar que no le asiste acción y derecho para reclamar el cumplimiento del Contrato de Prestación de Servicios de diecinueve de abril de dos mil veintidós, en consecuencia, se absuelve a DERKO SERVICIOS PUBLICITARIOS S.A. DE C.V. de las prestaciones que le fueron reclamadas en el presente. SEGUNDO.- No se hace condena en costas en esta instancia. TERCERO.- Notifíquese a la demandada los puntos resolutivos de esta sentencia, mediante EDICTOS que se publicarán por dos veces de tres en tres días en el Boletín Judicial. ASÍ, DEFINITIVAMENTE juzgando, lo resolvió y firma el Ciudadano Juez Trigésimo de lo Civil de Proceso Escrito en la Ciudad de México, LICENCIADO JUAN CARLOS GONZÁLEZ GONZÁLEZ, quien actúa ante la C. Secretaria de Acuerdos LICENCIADA ALEJANDRA E. MARTÍNEZ LOZADA, quien autoriza y da fe.
Ciudad de México, 12 de noviembre de 2024.
LA SECRETARIA DE ACUERDOS "A".
LICENCIADA ALEJANDRA E. MARTÍNEZ LOZADA.
9-13 F-8632737 $370.50

JUZGADO TRIGÉSIMO PRIMERO DE LO CIVIL
EXP. No. 516/2020
EDICTO No. 76

En los autos del expediente número 516/2020, deducido del juicio ESPECIAL HIPOTECARIO, promovido por PÉREZ GUTIÉRREZ OSCAR SU SUCESIÓN en contra de BENITO ISRAEL FARADJI, JOSÉ SEVILLA COHEN, HÉCTOR LEVIN VOLOCHIN Y GIL LIBERBERG PUTER. El Juez Trigésimo Primero Civil de Proceso Escrito de la Ciudad de México, ha dictado lo siguiente. Ciudad de México, a veinte de noviembre de dos mil veinticuatro. VISTOS los autos del juicio ESPECIAL HIPOTECARIO seguido PÉREZ GUTIÉRREZ OSCAR SU SUCESIÓN, en contra de BENITO ISRAEL FARADJI SU SUCESIÓN, JOSÉ SEVILLA COHEN SU SUCESIÓN, HÉCTOR LEVIN VOLOCHIN y GIL LIBERBERG PUTER SU SUCESIÓN, expediente número 516/2020, para dictar SENTENCIA DEFINITIVA; y,..." RESUELVE PRIMERO. Es fundada la acción de prescripción negativa, intentada por PÉREZ GUTIÉRREZ OSCAR SU SUCESIÓN, y los enjuiciados BENITO ISRAEL FARADJI SU SUCESIÓN, JOSÉ SEVILLA COHEN SU SUCESIÒN, HÉCTOR LEVIN VOLOCHIN y GIL LIBERBERG PUTER SU SUCESIÓN se constituyeron en rebeldía SEGUNDO. Se declara judicialmente que ha prescrito el derecho de BENITO ISRAEL FARADJI SU SUCESIÓN, JOSÉ SEVILLA COHEN SU SUCESIÓN, HÉCTOR LEVIN VOLOCHIN y GIL LIBERBERG PUTER SU SUCESIÓN, para reclamar cualquier obligación derivada del reconocimiento de adeudo garantizado con hipoteca en tercer lugar, contenido en la copia certificada de la escritura pública número 101,238 (ciento un mil doscientos treinta y ocho), otorgada ante la fe del licenciado Jesús Castro Figueroa, notario número treinta y ocho del Distrito Federal. TERCERO. Se declara la extinción de la hipoteca constituida en tercer lugar a favor de BENITO ISRAEL FARADJI SU SUCESIÓN, JOSÉ SEVILLA COHEN SU SUCESIÓN, HÉCTOR LEVIN VOLOCHIN y GIL LIBERBERG PUTER SU SUCESIÓN, por lo que, se ordena la cancelación de la anotación de dicha hipoteca que pesa sobre LA CASA NÚMERO VEINTITRÉS, DE ACUEDUCTO DE SEGOVIA, COLONIA VISTA DEL VALLE, SECCIÓN BOSQUES, EN NAUCALPAN DE JUÁREZ, ESTADO DE MÉXICO, Y TERRENO EN QUE ESTÁ CONSTRUIDA UBICADO EN EL LOTE NÚMERO VEINTIUNO DE LA MANZANA CUATRO ROMANO, DEL CITADO FRACCIONAMIENTO, cuyo propietario es OSCAR PÉREZ GUTIÉRREZ, autor de la sucesión actora, la cual se encuentra inscrita en el Instituto de la Función Registral del Estado de México, en la sección primera, libro segundo, volumen 258 (doscientos cincuenta y ocho), partida 24 (veinticuatro), en el folio electrónico 00034314, con fecha de inscripción dieciocho de agosto de mil novecientos ochenta. CUARTO. Se condena a la parte demandada al pago de los gastos y costas causados en esta instancia, los que serán regulados en ejecución de sentencia, previo el incidente respectivo. QUINTO. Toda vez que en este juicio a la codemandada GIL LIBERBERG PUTER SU SUCESIÓN por conducto de su albacea, se le emplazó por medio de edictos, en términos del artículo 122 fracción II de la Ley Adjetiva Civil y acorde con lo que establece el artículo 639 del mismo cuerpo legal, los puntos resolutivos de esta sentencia deberán publicarse DOS VECES de TRES EN TRES DÍAS en el "BOLETÍN JUDICIAL". SEXTO. Notifíquese...".
Ciudad de México, 25 de noviembre del 2024
LA SECRETARIA DE ACUERDOS "B"
LIC. SILVIA INÉS LEÓN CASILLAS
4-9 F-9597243 $763.20

JUZGADO TRIGÉSIMO SEGUNDO DE LO CIVIL
EXP. No. 635/2020
EDICTO No. 114

SEÑORES:
ERNESTO HERNÁNDEZ ZAPATA, HILDA FUENTES HUERTA, GUSTAVO PARTEARROYO LOBATO, NOTARIA PUBLICA NUMERO 11 DEL DISTRITO JUDICIAL DE TABARES Y CRÉDITO INMOBILIARIO SOCIEDAD ANÓNIMA DE CAPITAL VARIABLE SOCIEDAD FINANCIERA DE OBJETO LIMITADO FONDO DE LA VIVIENDA DEL INSTITUTO DE SEGURIDAD Y SERVICIOS SOCIALES DE LOS TRABAJADORES DEL ESTADO.
En los autos del juicio ORDINARIO CIVIL promovido por SANTIAGO CHÁVEZ ROCÍO, en contra de ERNESTO HERNÁNDEZ ZAPATA, HILDA FUENTES HUERTA, GUSTAVO PARTEARROYO LOBATO, NOTARIA PUBLICA NUMERO 11 DEL DISTRITO JUDICIAL DE TABARES, CRÉDITO INMOBILIARIO SOCIEDAD ANÓNIMA DE CAPITAL VARIABLE, SOCIEDAD FINANCIERA DE OBJETO LIMITADO, FONDO DE LA VIVIENDA DEL INSTITUTO DE SEGURIDAD Y SERVICIOS SOCIALES DE LOS TRABAJADORES DEL ESTADO, expediente 635/2020, el C. juez trigésimo segundo de lo civil de la ciudad de México dictó un (os) auto (s) de fecha (s): -AUTO- En la Ciudad de México, siendo las DOCE HORAS del día DIECISÉIS DE OCTUBRE DE DOS MIL VEINTICUATRO, día y hora para que tenga verificativo la AUDIENCIA PREVIA DE CONCILIACIÓN Y DE EXCEPCIONES PROCESALES dentro de los autos del Juicio ORDINARIO CIVIL, promovido por SANTIAGO CHÁVEZ ROCÍO en contra de ERNESTO HERNÁNDEZ ZAPATA, HILDA FUENTES HUERTA GUSTAVO PARTEARROYO LOBATO, NOTARIA PÚBLICA NÚMERO 11 DEL DISTRITO JUDICIAL DE TABARES Y CRÉDITO INMOBILIARIO SOCIEDAD ANÓNIMA DE CAPITAL VARIABLE SOCIEDAD FINANCIERA DE OBJETO LIMITADO FONDO DE LA VIVIENDA DEL INSTITUTO DE SEGURIDAD Y SERVICIOS

SOLO CONSULTA

SOCIALES DE LOS TRABAJADORES DEL ESTADO ante el C. Juez Interino del Juzgado Trigésimo Segundo ésta Ciudad de México, Licenciado ROBERTO LANDA ARENAS, asistido de la C. Secretaria Conciliadora LICENCIADA GISELA CENTENO CISNEROS, y se hace constar que no comparece la parte actora SANTIAGO CHÁVEZ ROCÍO asimismo, NO comparece la parte demandada ERNESTO HERNÁNDEZ ZAPATA, HILDA FUENTES HUERTA, GUSTAVO PARTEARROYO LOBATO, NOTARIA PUBLICA NÚMERO 11 DEL DISTRITO JUDICIAL DE TABARES Y CRÉDITO INMOBILIARIO SOCIEDAD DE CAPITAL VARIABLE SOCIEDAD FINANCIERA DE OBJETO LIMITADO FONDO DE LA VIVIENDA DEL INSTITUTO DE SEGURIDAD Y SERVICIOS SOCIALES DE LOS TRABAJADORES DEL ESTADO, ni persona alguna que legalmente lo represente. EL C. JUEZ INTERINO CON ASISTENCIA DE LA C. CONCILIADORA YA REFERIDA, DECLARA FORALMENTE ABIERTA LA PRESENTE AUDIENCIA: Con fundamento en el artículo 272-A del Código de Procedimientos Civiles para la Ciudad de México, se procede a verificar la LEGITIMACIÓN PROCESAL de las partes, observándose que la parte actora SANTIAGO CHÁVEZ ROCÍO, compareció por su propio derecho, tal como se advierte de su escrito inicial de demanda presentado ante la Oficialía de Partes Común Civil de este H. Tribunal, el doce de noviembre de dos mil veintiuno de dos mil veinticuatro. Por lo que hace a la parte demandada NOTARIA PUBLICA NÚMERO 11 DEL DISTRITO JUDICIAL DE TABARES, contesto por su propio derecho, tal como se advierte del escrito de contestación de demanda presentado el día dos de junio de dos mil veintiuno. Por lo que hace a la parte demandada FONDO DE LA VIVIENDA DEL INSTITUTO DE SEGURIDAD Y SERVICIOS SOCIALES DE LOS TRABAJADORES DEL ESTADO contesto por medio de su apoderado legal, personalidad que se le reconoció de acuerdo al escrito de contestación de demanda presentado con fecha cinco de mayo de dos mil veintiuno. Por lo que hace a la parte demandada ERNESTO HERNÁNDEZ ZAPATA, HILDA FUENTES HUERTA, GUSTAVO PARTEARROYO LOBATO, Y CRÉDITO INMOBILIARIO SOCIEDAD ANÓNIMA DE CAPITAL VARIABLE SOCIEDAD FINANCIERA DE OBJETO LIMITADO, toda vez que se abstuvieron de dar contestación a la demanda instaurada en su contra, por lo tanto en auto de veintitrés de septiembre de dos mil veinticuatro, se tuvo por acusada la rebeldía en que incurrió y por precluido su derecho para hacerlo y al no señalar domicilio para oír y recibir notificaciones, se ordenó que le surtieran las subsecuentes por Boletín Judicial, ello de conformidad a lo previsto en el artículo 637 del Código de Procedimientos Civiles. Por lo que la legitimación procesal en este asunto está debidamente integrada. En seguida se pasa a la FASE CONCILIATORIA entre las partes, conciliación que no es posible llevar DEBIDO A LA INCOMPARECENCIA de estas. En ese orden de ideas y al no existir excepciones procesales que resolver, se da por depurado el presente procedimiento. En razón de lo anterior, EL C. JUEZ ACUERDA: Con fundamento en los artículos 277 y 290 del Código de Procedimientos Civiles de esta Ciudad, ABRE EL PRESENTE JUICIO AL PERIODO DE OFRECIMIENTO DE PRUEBAS QUE SERÁ DE DIEZ DÍAS COMUNES PARA AMBAS PARTES. Asimismo, de conformidad con lo dispuesto por el artículo 639 del Código de Procedimientos Civiles de esta Ciudad, hágase del conocimiento a la parte demandada ERNESTO HERNÁNDEZ ZAPATA, HILDA FUENTES HUERTA, GUSTAVO PARTEARROYO LOBATO, Y CRÉDITO INMOBILIARIO SOCIEDAD ANÓNIMA DE CAPITAL VARIABLE SOCIEDAD FINANCIERA DE OBJETO LIMITADO la apertura del presente juicio a prueba, mediante la publicación de edictos por dos veces, de tres en tres días, en el Boletín Judicial. Dándose por concluida la presente audiencia, siendo las DOCE HORAS CON QUINCE MINUTOS del día en que se actúa, firmando quienes intervinieron en ella, en unión del C. JUEZ INTERINO DEL JUZGADO TRIGÉSIMO SEGUNDO DE LO CIVIL, LICENCIADO ROBERTO LANDA ARENAS, quien actúa asistida de la C. SECRETARIA CONCILIADORA, LICENCIADA GISELA CENTENO CISNEROS, que autoriza y da fe.

Ciudad de México, 18 de octubre del 2024
EL SECRETARIO DE ACUERDOS "A"
LIC. ENRIQUE HERNÁNDEZ CRUZ
9-12 F-4061272 $1,407.50

JUZGADO TRIGÉSIMO TERCERO DE LO CIVIL
SECRETARÍA "B"
EXP. No. 518/2023
EDICTO No. 47

NOTIFICACIÓN A MANUEL MARTIN MEJÍA AGUILERA.

En los autos de la VÍA DE APREMIO, promovido por CARROLA BOJALIL MARÍA GUADALUPE, JUAN MANUEL DOUGLAS PEÑUÑURI, AURORA MARÍA GALLEGOS CUPIL, MARÍA DEL ROSARIO MARTÍNEZ GARCÍA, TANIA PENÉLOPE BERNAL CISNEROS, DALIA CAROLINA MARTÍNEZ SÁNCHEZ, GUSTAVO ENRIQUE GATTO CÁCERES PÉREZ, AURORA MARÍA GALLEGOS CUPIL, ROBERTO PULIDO IBARRA, HILDA AGUILERA CAJEN, GUADALUPE ELIZABETH GONZÁLEZ RODRÍGUEZ, EDITH BRACAMONTES ESPINOSA Y ULISES CLAUDIO SIERRA CAMACHO en contra de LA COMISIÓN PARA LA CONSTRUCCIÓN DE LA CIUDAD DE MÉXICO DEL GOBIERNO DE LA CIUDAD DE MÉXICO. La C. Juez Interina Trigésimo Tercero de lo Civil Licenciada MÓNICA HUERTA VILLASEÑOR, dictó varios autos de fechas cuatro de noviembre, veintisiete y diecinueve de agosto todos del año dos mil veinticuatro, mediante el cual se ordenó la publicación de edictos para notificar al litisconsorte activo MANUEL MARTIN MEJÍA AGUILERA, haciéndole saber que con fecha treinta de mayo del año dos mil veintitrés, se admitió a trámite la presente demanda en este Órgano Jurisdiccional y que deberá comparecer a este juzgado TRIGÉSIMO TERCERO DE LO CIVIL del Tribunal Superior de Justicia ubicado en: Niños Héroes 132, piso Séptimo de la Torre Norte, Colonia Doctores, Alcaldía Cuauhtémoc, C.P. 0620 en la Ciudad de México, dentro de un plazo de TREINTA DÍAS contados a partir del día siguiente a aquel en que se verifique la última publicación de las ordenadas, quedando a su disposición en la Secretaria de este Juzgado, las copias de traslado respectivas y una vez hecho lo anterior comenzara a correr el término de CINCO DÍAS para litisconsorte activo MANUEL MARTIN MEJÍA AGUILERA, se apersone en el presente juicio; bajo el apercibimiento que en caso de no hacerlo en el plazo concedido para ello, se le tendrá por sabedor de la presente vía de apremio y se continuará la ejecución correspondiente; en el entendido que al no señalar domicilio para oír y recibir notificaciones de su parte en esta competencia, así se continuará la ejecución correspondiente; en el entendido que al no señalar domicilio para oír y recibir notificaciones de su parte en esta competencia las notificaciones aún las personales le surtirán por medio de boletín judicial de conformidad con el artículo 112 del Código de Procedimientos Civiles de la Ciudad de México. y las subsecuentes notificaciones de su parte, y mediante la cual reclaman las siguientes: Con fecha 10 de febrero de 2021 los señores MARÍA GUADALUPE CARROLA BOJALIL, JUAN MANUEL DOUGLAS PEÑUÑURi Y AURORA MARÍA GALLEGOS CUPIL, MARÍA DEL ROSARIO MARTÍNEZ GARCÍA, TANIA PENÉLOPE BERNAL CISNEROS, DALIA CAROLINA MARTÍNEZ SÁNCHEZ, GUSTAVO ENRIQUE CATTO CÁCERES PÉREZ, AURORA MARÍA GALLEGOS CUPIL, MANUEL MARTIN MEJÍA AGUILERA, GUADALUPE ELIZABETH GONZÁLEZ RODRÍGUEZ, JUAN GÁMEZ PRIEGO, EDITH BRACAMONTES ESPINOSA Y ULISES CLAUDIO SIERRA CAMACHO y LA COMISIÓN PARA LA RECONSTRUCCIÓN DE LA CIUDAD DE MÉXICO REPRESENTADA POR EL LICENCIADO JULIO CÉSAR ORTÍZ ZENÓN, en su calidad de apoderado general para la defensa jurídica de la Administración Pública de la Ciudad De México, celebraron Convenio de Mediación con número MP-MCM-40-0855/2021, ante la fe de la Mediadora Privada 40 Certificada por el Centro de Justicia Alternativa del Tribunal Superior de Justicia de la Ciudad de México la Licenciada NANCY ANDARACUA PÉREZ, convenio debidamente registrado con número 00049346 el 28 de mayo de 2021.

Ciudad de México, 6 de noviembre del 2024
LA SECRETARIA DE ACUERDOS "B"
LIC. HÉCTOR DANIEL ZAVALETA ZÁRATE
9-12-7 F-1635978 $1,330.95

JUZGADO TRIGÉSIMO CUARTO DE LO CIVIL
EXP. No. 201/2021
EDICTO No. 43

QUE EN LOS AUTOS DICTADOS EN LA TERCERÍA EXCLUYENTE DE DOMINIO PROMOVIDO POR EL INSTITUTO DEL FONDO NACIONAL DE LA VIVIENDA PARA LOS TRABAJADORES DEDUCIDO DEL JUICIO ESPECIAL HIPOTECARIO, PROMOVIDO

SOLO CONSULTA

POR BANCO SANTANDER MÉXICO, SOCIEDAD ANÓNIMA, INSTITUCIÓN DE BANCA MÚLTIPLE, GRUPO FINANCIERO SANTANDER MÉXICO, EN CONTRA DE AARÓN CÉSAR PÉREZ JERÓNIMO, EXPEDIENTE 201/2021, LA C. JUEZ INTERINA TRIGÉSIMO CUARTO DE LO CIVIL DE LA CIUDAD DE MÉXICO, DICTÓ EL AUTO DEL TRES DE SEPTIEMBRE DE DOS MIL VEINTICUATRO, QUE A SU LETRA DICE LO SIGUIENTE. "... CIUDAD DE MÉXICO, A TRES DE SEPTIEMBRE DEL DOS MIL VEINTICUATRO. (...) Visto su contenido y como lo solicita, proceda a realizar edictos y tomando en consideración el estado que guardan los presentes autos, con fundamento en lo establecido en el artículo 122 del Código de Procedimientos Civiles, cúmplase con el EMPLAZAMIENTO ordenado al C. AARÓN CÉSAR PÉREZ JERÓNIMO, mediante EDICTOS, los que se publicarán POR TRES VECES, DE TRES EN TRES DÍAS, DEBIENDO MEDIAR ENTRE CADA PUBLICACIÓN DOS DÍAS HÁBILES, en el BOLETÍN JUDICIAL y PERIÓDICO DIARIO DE MÉXICO, para que dentro de un plazo de CUARENTA DÍAS contados a partir del día siguiente en que se verifique la última publicación de las ordenadas, de contestación a la demanda instaurada en su contra, y oponga excepciones y defensas, así mismo para que señale domicilio en esta ciudad para oír y recibir notificaciones, apercibida que de no hacerlo, se tendrá por contestada en sentido negativo, y las notificaciones, incluso las personales, le surtirán por BOLETÍN JUDICIAL con apoyo en los artículos 271 y 637 del Código de Procedimientos Civiles, quedando en la Secretaría de este juzgado, las copias para traslado. NOTIFÍQUESE...".
LA SECRETARIA DE ACUERDOS "B"
LIC. JOSEFINA DOLORES HERNÁNDEZ CRUZ
29-4-9 F-14886387 $642.45

JUZGADO TRIGÉSIMO QUINTO DE LO CIVIL
EXP. No. 57/2024
EDICTO No. 90

A: OCTAVIO VELAZCO GONZÁLEZ
En los autos del juicio ORDINARIO CIVIL, promovido por ALANÍS LÓPEZ YARDENA ANAHÍ, en contra de VELAZCO GONZÁLEZ OCTAVIO Y OTRO, expediente 57/2024, el C. Juez Trigésimo Quinto de lo Civil de esta Ciudad, dicto proveídos de fechas seis de noviembre y diecinueve de enero ambos de dos mil veinticuatro, que en su parte conducente dice: Ciudad de México, diecinueve de enero de dos mil veinticuatro. Con el escrito de cuenta, documentos y copias simples que se acompañan fórmese expediente y regístrese en el Libro de Gobierno de este Juzgado bajo el número 57/2024, relativo AL JUICIO ORDINARIO CIVIL (PRESCRIPCIÓN POSITIVA), PROMOVIDO POR YARDENA ANAHÍ ALANÍS LÓPEZ, por su propio derecho. Se le tiene señalando domicilio para oír y recibir notificaciones, el que indica. Se le tiene demandando en la Vía ORDINARIA CIVIL (PRESCRIPCIÓN POSITIVA) de: OCTAVIO VELASCO GONZÁLEZ Y REGISTRO PUBLICO DE LA PROPIEDAD Y DEL COMERCIO DE LA CIUDAD DE MÉXICO, las prestaciones que indica en su escrito inicial de demanda. Con fundamento en los artículos 256, 258, 259 y demás relativos y aplicables del Código de Procedimientos Civiles, se da trámite a la demanda en la vía y forma propuestas; en consecuencia y haciéndosele saber al codemandado que se le concede un término de TREINTA DÍAS contados a partir del día siguiente de la última publicación para que reciba las copias simples de traslado, mismas que se encuentran en el archivo del juzgado y de ser así tenga un término de QUINCE DÍAS para dar contestación a la demanda instaurada en su contra.
Ciudad de México, 11 de noviembre del 2024
EL SECRETARIO AUXILIAR DE ACUERDOS "A"
LIC. IRVIN MICHEL ARROYO BARRERA
29-4-9 F-7852534 $614.40

JUZGADO TRIGÉSIMO QUINTO DE LO CIVIL
EXP. No. 517/2022
EDICTO No. 93

A: SE CONVOCAN POSTORES.
En los autos del juicio EJECUTIVO MERCANTIL, promovido por GALNARES LANA JOSÉ ANTONIO, en contra de JORGE ALEJANDRO GUERRA ARIAS, expediente 517/2022, el C. Juez Trigésimo Quinto de lo Civil de esta Ciudad, dictó proveídos de fechas quince y veintiuno ambos de noviembre de dos mil veinticuatro, que en su parte conducente dice: se señalan las DIEZ HORAS CON TREINTA MINUTOS DEL DÍA VEINTIDÓS DE ENERO DE DOS MIL VEINTICINCO, para que tenga verificativo la Audiencia de REMATE EN PRIMERA ALMONEDA, respecto del bien inmueble: UBICADO EN AVENIDA DE LAS FUENTES NÚMERO 350 CASA 1, COLONIA JARDINES DEL PEDREGAL DE SAN ÁNGEL, ALCALDÍA ÁLVARO OBREGÓN, CÓDIGO POSTAL 01900, CIUDAD DE MÉXICO, siendo el precio del remate el del avalúo que obra en autos, que corresponde a la cantidad de $23,339,000.00 (VEINTITRÉS MILLONES TRESCIENTOS TREINTA Y NUEVE MIL PESOS 00/100 MONEDAN NACIONAL).
Ciudad de México, 25 de noviembre del 2024
EL SECRETARIO AUXILIAR DE ACUERDOS "A"
LIC. IRVIN MICHEL ARROYO BARRERA
9-14 F-1972253 $260.00

JUZGADO TRIGÉSIMO QUINTO DE LO CIVIL
EXP. No. 766/2023
EDICTO No. 98

Que en los autos del JUICIO ESPECIAL HIPOTECARIO promovido por "ION FINANCIERA", SOCIEDAD ANÓNIMA, PROMOTORA DE INVERSIÓN DE CAPITAL VARIABLE, SOCIEDAD FINANCIERA DE OBJETO MÚLTIPLE, ENTIDAD REGULADA, en contra de "TESORO SMA", SOCIEDAD ANÓNIMA PROMOTORA DE INVERSIÓN DE CAPITAL VARIABLE y BANCO ACTINVER, SOCIEDAD ANÓNIMA, INSTITUCIÓN DE BANCA MÚLTIPLE, GRUPO FINANCIERO ACTINVER, EN SU CARÁCTER DE FIDUCIARIO EN EL FIDEICOMISO DE ADMINISTRACIÓN Y FUENTE DE PAGO, IDENTIFICADO CON EL NÚMERO 4668., expediente número 766/2023, SECRETARÍA "B", La C. Juez dictó un auto que a la letra dice: EN LA CIUDAD DE MÉXICO, A DIECINUEVE DE NOVIEMBRE DEL DOS MIL VEINTICUATRO. VISTOS para resolver en DEFINITIVA los autos del juicio ESPECIAL HIPOTECARIO promovido por "ION FINANCIERA", SOCIEDAD ANÓNIMA PROMOTORA DE INVERSIÓN DE CAPITAL VARIABLE, SOCIEDAD FINANCIERA DE OBJETO MÚLTIPLE, ENTIDAD REGULADA, en contra de "TESORO SMA", SOCIEDAD ANÓNIMA PROMOTORA DE INVERSIÓN DE CAPITAL VARIABLE y BANCO ACTINVER, SOCIEDAD ANÓNIMA, INSTITUCIÓN DE BANCA MÚLTIPLE, GRUPO FINANCIERO ACTINVER, EN SU CARÁCTER DE FIDUCIARIO EN EL FIDEICOMISO DE ADMINISTRACIÓN Y FUENTE DE PAGO, IDENTIFICADO CON EL NÚMERO 4668, expediente número 766/2023, y; (...) RESUELVE: PRIMERO.- Ha sido procedente la vía Especial Hipotecaria elegida para este asunto en el que la actora "ION FINANCIERA", SOCIEDAD ANÓNIMA PROMOTORA DE INVERSIÓN DE CAPITAL VARIABLE, SOCIEDAD FINANCIERA DE OBJETO MÚLTIPLE, ENTIDAD REGULADA, probó los hechos en los que basó sus pretensiones; el codemandado moral "TESORO SMA", SOCIEDAD ANÓNIMA PROMOTORA DE INVERSIÓN DE CAPITAL VARIABLE se constituyó en rebeldía y el codemandado moral BANCO ACTINVER, SOCIEDAD ANÓNIMA, INSTITUCIÓN DE BANCA MÚLTIPLE, GRUPO FINANCIERO ACTINVER, EN SU CARÁCTER DE FIDUCIARIO EN EL FIDEICOMISO DE ADMINISTRACIÓN Y FUENTE DE PAGO, IDENTIFICADO CON EL NÚMERO 4668 no justificó sus excepciones y defensas. SEGUNDO.- Se condena a los codemandados "TESORO SMA", SOCIEDAD ANÓNIMA PROMOTORA DE INVERSIÓN DE CAPITAL VARIABLE y BANCO ACTINVER, SOCIEDAD ANÓNIMA, INSTITUCIÓN DE BANCA MÚLTIPLE, GRUPO FINANCIERO ACTINVER, EN SU CARÁCTER DE FIDUCIARIO EN EL FIDEICOMISO DE ADMINISTRACIÓN Y FUENTE DE PAGO, IDENTIFICADO CON EL NÚMERO 4668, a pagar a la parte actora "ION FINANCIERA", SOCIEDAD ANÓNIMA PROMOTORA DE INVERSIÓN DE CAPITAL VARIABLE, SOCIEDAD FINANCIERA DE OBJETO MÚLTIPLE, ENTIDAD REGULADA o a quien sus derechos legalmente represente la cantidad de $9,000,000.00(NUEVE MILLONES DE PESOS 00/100 M.N.) por concepto de SUERTE PRINCIPAL; pago que deberán hacer los codemandados "TESORO SMA", SOCIEDAD ANÓNIMA PROMOTORA DE INVERSIÓN DE CAPITAL VARIABLE y BANCO ACTINVER, SOCIEDAD ANÓNIMA, INSTITUCIÓN DE BANCA MÚLTIPLE, GRUPO FINANCIERO ACTINVER, EN SU CARÁCTER DE FIDUCIARIO

SOLO CONSULTA

EN EL FIDEICOMISO DE ADMINISTRACIÓN Y FUENTE DE PAGO, IDENTIFICADO CON EL NÚMERO 4668 dentro del término de CINCO DÍAS contados a partir de que la presente resolución sea legalmente ejecutable; bajo el apercibimiento que en caso de incumplimiento se hará trance y remate del inmueble hipotecado y con su producto se pagará a la parte actora. Sin pasar desapercibido por este Juzgador que en el hecho marcado con el numeral 10.2 de su escrito inicial de demanda, la persona moral "ION FINANCIERA", SOCIEDAD ANÓNIMA PROMOTORA DE INVERSIÓN DE CAPITAL VARIABLE, SOCIEDAD FINANCIERA DE OBJETO MÚLTIPLE, ENTIDAD REGULADA refirió que faltaban de liberación dos departamentos respecto al pago de la división de la hipoteca establecida, por lo que la parte actora deberá en ejecución de sentencia acreditar el pago realizado por las codemandadas morales "TESORO SMA", SOCIEDAD ANÓNIMA PROMOTORA DE INVERSIÓN DE CAPITAL VARIABLE y BANCO ACTINVER, SOCIEDAD ANÓNIMA, INSTITUCIÓN DE BANCA MÚLTIPLE, GRUPO FINANCIERO ACTINVER, EN SU CARÁCTER DE FIDUCIARIO EN EL FIDEICOMISO DE ADMINISTRACIÓN Y FUENTE DE PAGO, IDENTIFICADO CON EL NÚMERO 4668 para efecto de liberar los inmuebles marcados con los numerales 1, 2, 3, 4, 5, 7, 8, 9, y 11 mismos que se encuentran detallados en la copia certificada del instrumento notarial número ciento veintidós mil ciento treinta y cuatro (122,134), de fecha ocho de junio del dos mil veintiuno, pasada ante la fe del Licenciado RAFAEL ARTURO COELLO SANTOS, titular de la Notaría número treinta de la Ciudad de México, misma que fue exhibida por la parte actora y a la cual se le otorga pleno valor probatorio en términos del artículo 402 y 403 del Código Adjetivo, y así proceder únicamente con el trance y remate de los bienes inmuebles (unidades privativas) marcados con los numerales 6 y 10. TERCERO- Se condena a los codemandados "TESORO SMA", SOCIEDAD ANÓNIMA PROMOTORA DE INVERSIÓN DE CAPITAL VARIABLE y BANCO ACTINVER, SOCIEDAD ANÓNIMA, INSTITUCIÓN DE BANCA MÚLTIPLE, GRUPO FINANCIERO ACTINVER, EN SU CARÁCTER DE FIDUCIARIO EN EL FIDEICOMISO DE ADMINISTRACIÓN Y FUENTE DE PAGO, IDENTIFICADO CON EL NÚMERO 4668 a pagar a la parte actora "ION FINANCIERA", SOCIEDAD ANÓNIMA PROMOTORA DE INVERSIÓN DE CAPITAL VARIABLE, SOCIEDAD FINANCIERA DE OBJETO MÚLTIPLE, ENTIDAD REGULADA o a quien sus derechos legalmente represente la cantidad de $1,530,251.52 (UN MILLÓN QUINIENTOS TREINTA MIL DOSCIENTOS CINCUENTA Y UN PESOS 52/100 M.N.) por concepto de INTERESES ORDINARIOS. CUARTO.- Se condena a codemandados "TESORO SMA", SOCIEDAD ANÓNIMA PROMOTORA DE INVERSIÓN DE CAPITAL VARIABLE y BANCO ACTINVER, SOCIEDAD ANÓNIMA, INSTITUCIÓN DE BANCA MÚLTIPLE, GRUPO FINANCIERO ACTINVER, EN SU CARÁCTER DE FIDUCIARIO EN EL FIDEICOMISO DE ADMINISTRACIÓN Y FUENTE DE PAGO, IDENTIFICADO CON EL NÚMERO 4668 a pagar a la parte actora "ION FINANCIERA", SOCIEDAD ANÓNIMA PROMOTORA DE INVERSIÓN DE CAPITAL VARIABLE, SOCIEDAD FINANCIERA DE OBJETO MÚLTIPLE, ENTIDAD REGULADA o a quien sus derechos legalmente represente, la cantidad de $2,888,803.85(DOS MILLONES OCHOCIENTOS OCHENTA Y OCHO MIL OCHOCIENTOS TRES PESOS 85/100 M.N.) por concepto de INTERESES MORATORIOS generados del veinte de mayo del dos mil veinte al veinte de diciembre del dos mil veintidós así como los que se sigan generando hasta el pago total del adeudo, a razón de aplicar la tasa de interés ordinaria por 2.5, mismos que serán cuantificados en ejecución de sentencia. QUINTO.-Se condena a los codemandados "TESORO SMA", SOCIEDAD ANÓNIMA PROMOTORA DE INVERSIÓN DE CAPITAL VARIABLE y BANCO ACTINVER, SOCIEDAD ANÓNIMA, INSTITUCIÓN DE BANCA MÚLTIPLE, GRUPO FINANCIERO ACTINVER, EN SU CARÁCTER DE FIDUCIARIO EN EL FIDEICOMISO DE ADMINISTRACIÓN Y FUENTE DE PAGO, IDENTIFICADO CON EL NÚMERO 4668 al pago de las costas generadas en esta instancia. SEXTO.- NOTIFÍQUESE a la codemandada moral "TESORO SMA", SOCIEDAD ANÓNIMA PROMOTORA DE INVERSIÓN DE CAPITAL VARIABLE por medio de edictos, mismos que deberán publicarse por dos veces de tres en tres días en el Boletín Judicial, atento al contenido del artículo 639 del Código de Procedimientos Civiles vigente para la Ciudad de México. SÉPTIMO.- NOTIFÍQUESE. ASÍ, DEFINITIVAMENTE Juzgando, lo sentenció el C. JUEZ INTERINO TRIGÉSIMO QUINTO DE LO CIVIL DE PROCESO ESCRITO DEL TRIBUNAL SUPERIOR DE JUSTICIA DE LA CIUDAD DE MÉXICO LICENCIADO ROBERTO YÁÑEZ QUIROZ, ante su C. Secretario de Acuerdos "B" Licenciado RODRIGO FLORES REYNA, que autoriza y da fe. Doy fe.

Ciudad de México, 27 de noviembre del 2024
EL SECRETARIO DE ACUERDOS "B"
LIC. RODRIGO FLORES REYNA
9-12 F-5073717 $1,842.70

JUZGADO TRIGÉSIMO QUINTO DE LO CIVIL
EXP. No. 1168/2019
EDICTO No. 99

En los autos del JUICIO EJECUTIVO MERCANTIL, promovido por MERCADER FINANCIAL, S.A. SOFOM ER, en contra de RICABUS, S.A. DE C.V., FRANCISCO ALEJANDRO RABIA CARDEN, FRANCISCO PATIÑO GUTIÉRREZ, SOCORRO HERNÁNDEZ RAMÍREZ y MARTHA GUTIÉRREZ ACOSTA, a través de su sucesión o quien legalmente la represente, expediente número 1168/2019, Secretaria B; EL C. JUEZ TRIGÉSIMO QUINTO CIVIL, resolvió lo siguiente: RESUELVE: PRIMERO.- Ha procedido la Vía Ejecutiva Mercantil, en donde la parte actora MERCADER FINANCIAL, S.A. SOCIEDAD FINANCIERA DE OBJETO MÚLTIPLE, ENTIDAD NO REGULADA, acredito su acción; los demandados RICABUS, S.A. DE C.V., acredito sus excepciones de pago; FRANCISCO ALEJANDRO RABIA CARDEN, SOCORRO HERNÁNDEZ RAMíREZ, no acreditaron la excepción que hicieron valer; FRANCISCO PATIÑO GUTIÉRREZ, y MARTHA GUTIÉRREZ ACOSTA, SU SUCESIÓN, se condujeron en rebeldía, en tal virtud; SEGUNDO.- Se condena a los demandados RICABUS, S.A. DE C.V., FRANCISCO ALEJANDRO RABIA CARDEN, FRANCISCO PATIÑO GUTIÉRREZ, SOCORRO HERNÁNDEZ RAMÍREZ Y MARTHA GUTIÉRREZ ACOSTA, SU SUCESIÓN, a pagar a la parte actora MERCADER FINANCIAL, S.A. SOCIEDAD FINANCIERA DE OBJETO MÚLTIPLE, ENTIDAD NO REGULADA, o a quien sus derechos legalmente represente, las cantidades siguientes: 1 Del Contrato de Crédito Refaccionario identificado con el número 000921 -REFP- 01 de fecha treinta de agosto de dos mil dieciséis: A) La cantidad de $1'645,742.44 (UN MILLÓN SEISCIENTOS CUARENTA Y CINCO MIL SETECIENTOS CUARENTA Y DOS PESOS 44/100 M.N.), por concepto de suerte principal al día veintitrés de septiembre de dos mil diecinueve. B) El pago de la cantidad de $674,988.00 (SEISCIENTOS SETENTA Y CUATRO MIL NOVECIENTOS OCHENTA Y OCHO PESOS 00/100 M.N.), por concepto de intereses ordinarios vencidos al día veintitrés de septiembre de dos mil diecinueve, más los que se sigan generando sobre el saldo insoluto, hasta la total conclusión del presente juicio, los que se cuantificarán en ejecución de sentencia mediante el incidente correspondiente, a razón del 10.50% (Diez punto cincuenta) por ciento anual, en los términos precisados en la cláusula séptima apartado A). del contrato referido, una vez que sea legalmente ejecutable la presente resolución. C) La cantidad de $152,456.14 (CIENTO CINCUENTA Y DOS MIL CUATROCIENTOS CINCUENTA Y SEIS PESOS 14/100 M.N.), por concepto de intereses moratorios vencidos al día veintitrés de septiembre de dos mil diecinueve, más los que se sigan generando hasta la total conclusión del presente juicio, los que se cuantificarán en ejecución de sentencia mediante el incidente correspondiente, a razón del 21.00% (veintiuno) por ciento anual, sobre el saldo insoluto, en los términos precisados en la cláusula séptima apartado B) del contrato referido, una vez que sea legalmente ejecutable la presente resolución. D) La cantidad de $10'004,350.47 (DIEZ MILLONES CUATRO MIL TRESCIENTOS CINCUENTA PESOS 47/100 M.N.), por concepto de saldo insoluto al veintitrés de septiembre de dos mil diecinueve, al haberse actualizado la Cláusula Vigésima del referido Contrato. 2. Del Contrato de Crédito Refaccionario identificado con el número 000921-REFP-02 de fecha treinta de agosto de dos mil dieciséis: A) La cantidad de $1'678,482.80 (UN MILLÓN SEISCIENTOS SETENTA Y

SOLO CONSULTA

OCHO MIL CUATROCIENTOS OCHENTA Y DOS PESOS 80/100 M.N.), por concepto de suerte principal al día veintitrés de septiembre de dos mil diecinueve. B). La cantidad de $674,191.69 (SEISCIENTOS SETENTA Y CUATRO MIL CIENTO NOVENTA Y UN PESOS 69/100 M.N.), por concepto de intereses ordinarios vencidos al día veintitrés de septiembre de dos mil diecinueve, más los que se sigan generando sobre el saldo insoluto, hasta la total conclusión del presente juicio, los que se cuantificarán en ejecución de sentencia mediante el incidente correspondiente, a razón del 10.50% (Diez punto cincuenta) por ciento anual, en los términos precisados en la cláusula séptima apartado A) del contrato referido, una vez que sea legalmente ejecutable la presente resolución. C) La cantidad de $151,453.03 (CIENTO CINCUENTA Y UN MIL CUATROCIENTOS CINCUENTA Y TRES PESOS 03/100 M.N.), por concepto de intereses moratorios vencidos al día veintitrés de septiembre de dos mil diecinueve, sobre el saldo insoluto, más los que se sigan generando hasta la total conclusión del presente juicio, los que se cuantificarán en ejecución de sentencia mediante el incidente correspondiente, a razón del 21.00% (veintiuno) por ciento anual, en los términos precisados en la cláusula séptima aparado B) del contrato referido, una vez que sea legalmente ejecutable la presente resolución. D) La cantidad de $9'992,549.06 (NUEVE MILLONES NOVECIENTOS NOVENTA Y DOS MIL QUINIENTOS CUARENTA Y NUEVE PESOS 06/100 M.N.), por concepto de saldo insoluto al veintitrés de septiembre de dos mil diecinueve, al haberse actualizado la Cláusula Vigésima del contrato referido. 3. Del Contrato de Crédito Refaccionario identificado con el número 000921-REFP-03 de fecha cuatro de octubre de dos mil dieciséis: A) La cantidad de $1,844,469.81 (UN MILLÓN OCHOCIENTOS CUARENTA Y CUATRO MIL CUATROCIENTOS SESENTA Y NUEVE PESOS 81/100 M.N.), por concepto de suerte principal al día veintitrés de septiembre de dos mil diecinueve. B) La cantidad de $793,626.20 (SETECIENTOS NOVENTA Y TRES MIL SEISCIENTOS VEINTISÉIS PESOS 20/100 M.N.), por concepto de intereses ordinarios vencidos al día veintitrés de septiembre de dos mil diecinueve, más los que se sigan generando hasta la total conclusión del presente juicio, los que se cuantificarán en ejecución de sentencia mediante el incidente correspondiente, a razón del 10.50%(Diez punto cincuenta) por ciento anual, en los términos precisados en la cláusula séptima del contrato referido, una vez que sea legalmente ejecutable la presente resolución. C) La cantidad de $194,416.44 (CIENTO NOVENTA Y CUATRO MIL CUATROCIENTOS DIECISÉIS PESOS 44/100 M.N.),por concepto de intereses moratorios vencidos al día veintitrés de septiembre de dos mil diecinueve, sobre el saldo insoluto, más los que se sigan generando hasta la total conclusión del presente juicio, los que se cuantificarán en ejecución de sentencia mediante el incidente correspondiente, a razón del 21.00% (veintiuno) por ciento anual, en los términos precisados en la cláusula séptima apartado B) del contrato referido, una vez que sea legalmente ejecutable la presente resolución. D) La cantidad de $10,183,798.63 (DIEZ MILLONES CIENTO OCHENTA Y TRES MIL SETECIENTOS NOVENTA Y OCHO PESOS 63/100 M.N.) por concepto de saldo insoluto al veintitrés de septiembre de dos mil diecinueve, al haberse actualizado la Cláusula Vigésima del referido Contrato. 4. Del Contrato de Crédito Refaccionario identificado con el número 000921-REFP-04 de fecha de fecha primero de diciembre de dos mil dieciséis: A) La cantidad de $431,097.18 (CUATROCIENTOS TREINTA Y UN MIL NOVENTA Y SIETE PESOS 18/100 M.N.) por concepto de suerte principal al día veintitrés de septiembre de dos mil diecinueve B) La cantidad de $164,334.22 (CIENTO SESENTA Y CUATRO MIL TRESCIENTOS TREINTA Y CUATRO PESOS 22/100 M.N.), por concepto de intereses ordinarios vencidos al día veintitrés de septiembre de dos mil diecinueve, más los que se sigan generando, hasta la total conclusión del presente juicio, los que se cuantificarán en ejecución de sentencia mediante el incidente correspondiente a razón del 10.50% (Diez punto cincuenta) por ciento anual, sobre el saldo insoluto en los términos precisados en la cláusula séptima aparado A) del contrato referido, una vez que sea legalmente ejecutable la presente resolución. C) La cantidad de $42,656.86 (CUARENTA Y DOS MIL SEISCIENTOS CINCUENTA Y SEIS PESOS 86/100 M.N.), por concepto de intereses moratorios vencidos al día veintitrés de septiembre de dos mil diecinueve, sobre el saldo insoluto, más los que se sigan generando hasta la total conclusión del presente juicio, los que se cuantificarán en ejecución de sentencia mediante el incidente correspondiente, a razón del 21.00% (veintiuno) por ciento anual, en los términos precisados en la cláusula séptima apartado B) del contrato referido, una vez que sea legalmente ejecutable la presente resolución. D) La cantidad de $1'865,228.28 (UN MILLÓN OCHOCIENTOS SESENTA Y CINCO MIL DOSCIENTOS VEINTIOCHO PESOS 28/100 M.N.), por concepto de saldo insoluto al veintitrés de septiembre de dos mil diecinueve, al haberse actualizado la Cláusula Vigésima del Contrato. 5. Del Contrato de Crédito Refaccionario identificado con el número 000921-REFP- 05 de fecha primero de diciembre de dos mil dieciséis: A) La cantidad de $1'920,788.33 (UN MILLÓN NOVECIENTOS VEINTE MIL SETECIENTOS OCHENTA Y OCHO PESOS 33/100 M.N.),por concepto de suerte principal al día veintitrés de septiembre de dos mil diecinueve. B) La cantidad de $736,279.20 (SETECIENTOS TREINTA Y SEIS MIL DOSCIENTOS SETENTA Y NUEVE PESOS 20/100 M.N.), por concepto de intereses ordinarios vencidos al día veintitrés de septiembre de dos mil diecinueve, más los que se sigan generando, hasta la total conclusión del presente juicio, los que se cuantificarán en ejecución de sentencia mediante el incidente correspondiente, a razón del 10.50% (Diez punto cincuenta) por ciento anual, sobre el saldo insoluto, en los términos precisados en la cláusula séptima aparado A) del contrato referido, una vez que sea legalmente ejecutable la presente resolución. C) La cantidad de $192,291.23 (CIENTO NOVENTA Y DOS MIL DOSCIENTOS NOVENTA Y UN PESOS 23/100 M.N.), por concepto de intereses moratorios vencidos al día veintitrés de septiembre de dos mil diecinueve, sobre el saldo insoluto, más los que se sigan generando hasta la total conclusión del presente juicio, los que se cuantificarán en ejecución de sentencia mediante el incidente correspondiente, a razón del 21.00% (veintiuno) por ciento anual, en los términos precisados en la cláusula séptima apartado B) del contrato referido, una vez que sea legalmente ejecutable la presente resolución. D) La cantidad de $9'323,550.16 (NUEVE MILLONES TRESCIENTOS VEINTITRÉS MIL QUINIENTOS CINCUENTA PESOS 16/100 M.N.) por concepto de saldo insoluto al veintitrés de septiembre de dos mil diecinueve, al haberse actualizado la Cláusula Vigésima del Contrato. 6. Del Contrato de Crédito Refaccionario identificado con el número 000921 -REFP- 06 de fecha primero de diciembre de dos mil dieciséis: A) La cantidad de $2'278,291.38 (DOS MILLONES DOSCIENTOS SETENTA Y OCHO MIL DOSCIENTOS NOVENTA Y UN PESOS 38/100 M.N.), por concepto de suerte principal al día veintitrés de septiembre de dos mil diecinueve. B) La cantidad de $873,633.54 (OCHOCIENTOS SETENTA Y TRES MIL SEISCIENTOS TREINTA Y TRES PESOS 54/100 M.N.), por concepto de intereses ordinarios vencidos al día veintitrés de septiembre de dos mil diecinueve, más los que se sigan generando, hasta la total conclusión del presente juicio, los que se cuantificarán en ejecución de sentencia mediante el incidente correspondiente, a razón del 10.50% (Diez punto cincuenta) por ciento anual, sobre el saldo insoluto, en los términos precisados en la cláusula séptima aparado A) del contrato referido una vez que sea legalmente ejecutable la presente resolución. C) La cantidad de $231,804.23 (DOS CIENTOS TREINTA Y UN MIL OCHOCIENTOS CUATRO PESOS 23/100 M.N.), por concepto de intereses moratorios vencidos al día veintitrés de septiembre de dos mil diecinueve, sobre el saldo insoluto, más los que se sigan generando hasta la total conclusión del presente juicio, los que se cuantificarán en ejecución de sentencia mediante el incidente correspondiente, a razón del 21.00% (veintiuno) por ciento anual, en los términos precisados en la cláusula séptima apartado B) del contrato referido, una vez que sea legalmente ejecutable la presente resolución. D) La cantidad de $11'353,267.67 (ONCE MILLONES TRESCIENTOS CINCUENTA Y TRES MIL DOSCIENTOS SESENTA Y SIETE

SOLO CONSULTA
SOLO CONSULTA
SOLO CONSULTA

PESOS 67/100 M.N.), por concepto de saldo insoluto al veintitrés de septiembre de dos mil diecinueve, al haberse actualizado la Cláusula Vigésima del presente Contrato. 7. Del Contrato de Crédito Refaccionario identificado con el número 000921 -REFP- 07 de fecha primero de diciembre de dos mil dieciséis A) La cantidad de $1'650,637.14 (UN MILLÓN SEISCIENTOS CINCUENTA MIL SEISCIENTOS TREINTA Y SIETE PESOS 14/100 M.N.), por concepto de suerte principal al día veintitrés de septiembre de dos mil diecinueve. B) La cantidad de $823,497.61 (OCHOCIENTOS VEINTITRÉS MIL CUATROCIENTOS NOVENTA Y SIETE PESOS 61/100 M.N.), por concepto de intereses ordinarios vencidos al día veintitrés de septiembre de dos mil diecinueve, más los que se sigan generando, hasta la total conclusión del presente juicio, los que se cuantificarán en ejecución de sentencia mediante el incidente correspondiente, a razón del 10.50% (Diez punto cincuenta) por ciento anual, sobre el saldo insoluto, en los términos precisados en la cláusula séptima aparado A) del contrato referido, una vez que sea legalmente ejecutable la presente resolución. C) La cantidad de $187,169.15 (CIENTO OCHENTA Y SIETE MIL CIENTO SESENTA Y NUEVE PESOS 15/100 M.N.), por concepto de intereses moratorios vencidos al día veintitrés de septiembre de dos mil diecinueve, sobre el saldo insoluto, más los que se sigan generando hasta la total conclusión del presente juicio, los que se cuantificarán en ejecución de sentencia mediante el incidente correspondiente, a razón del 21.00% (veintiuno) por ciento anual, en los términos precisados en la cláusula séptima apartado B) del contrato referido, una vez que sea legalmente ejecutable la presente resolución. D) La cantidad de $7'686,325.98 (SIETE MILLONES SEISCIENTOS OCHENTA Y SEIS MIL TRESCIENTOS VEINTICINCO PESOS 98/100 M.N.), por concepto de saldo insoluto al veintitrés de septiembre de dos mil diecinueve, al haberse actualizado la Cláusula Vigésima del presente Contrato. 8. Del Contrato de Crédito Refaccionario identificado con el número 000921-REFP-08 de fecha primero de diciembre de dos mil dieciséis: A) La cantidad de $1'766,777.03 (UN MILLÓN SETECIENTOS SESENTA Y SEIS MIL SETECIENTOS SETENTA Y SIETE PESOS 03/100 M.N.), por concepto de suerte principal al día veintitrés de septiembre de dos mil diecinueve. B) La cantidad de $674,538.60 (SEISCIENTOS SETENTA Y CUATRO MIL QUINIENTOS TREINTA Y OCHO PESOS 60/100 M.N.), por concepto de intereses ordinarios vencidos al día veintitrés de septiembre de dos mil diecinueve, más los que se sigan generando, hasta la total conclusión del presente juicio, los que se cuantificarán en ejecución de sentencia mediante el incidente correspondiente, a razón del 10.50% (Diez punto cincuenta) por ciento anual, sobre el saldo insoluto, en los términos precisados en la cláusula séptima aparado A) del contrato referido, una vez que sea legalmente ejecutable la presente resolución. C) La cantidad de $177,193.57 (CIENTO SETENTA Y SIETE MIL CIENTO NOVENTA Y TRES PESOS 57/100 M.N.),por concepto de intereses moratorios vencidos al día veintitrés de septiembre de dos mil diecinueve, sobre el saldo insoluto, más los que se sigan generando hasta la total conclusión del presente juicio, los que se cuantificarán en ejecución de sentencia mediante el incidente correspondiente, a razón del 21.00% (veintiuno) por ciento anual, en los términos precisados en la cláusula séptima apartado B) del contrato referido, una vez que sea legalmente ejecutable la presente resolución. D) La cantidad de $8'545,297.60 (OCHO MILLONES QUINIENTOS CUARENTA Y CINCO MIL DOSCIENTOS NOVENTA Y SIETE PESOS 60/100 M.N.), por concepto de saldo insoluto al veintitrés de septiembre de dos mil diecinueve, al haberse actualizado la Cláusula Vigésima del presente Contrato. 9. Del Contrato de Crédito Refaccionario identificado con el número 000921-REFP- 09 de fecha primero de diciembre de dos mil dieciséis: A) La cantidad de $1'775,488.60 (UN MILLÓN SETECIENTOS SETENTA Y CINCO MIL CUATROCIENTOS OCHENTA Y OCHO PESOS 60/100 M.N.), por concepto de suerte principal al día veintitrés de septiembre de dos mil diecinueve. B) La cantidad de $694,503.40 (SEISCIENTOS NOVENTA Y CUATRO MIL QUINIENTOS TRES PESOS 40/100 M.N.), por concepto de intereses ordinarios vencidos al día veintitrés de septiembre de dos mil diecinueve, más los que se sigan generando, hasta la total conclusión del presente juicio, los que se cuantificarán en ejecución de sentencia mediante el incidente correspondiente, a razón del 10.50%(Diez punto cincuenta) por ciento anual, sobre el saldo insoluto, en los términos precisados en la cláusula séptima aparado A) del contrato referido, una vez que sea legalmente ejecutable la presente resolución. C) La cantidad de $173,259.65 (CIENTO SETENTA Y TRES MIL DOSCIENTOS CINCUENTA Y NUEVE PESOS 65/100 M.N.), por concepto de intereses moratorios vencidos al día veintitrés de septiembre de dos mil diecinueve, sobre el saldo insoluto, más los que se sigan generando hasta la total conclusión del presente juicio, los que se cuantificarán en ejecución de sentencia mediante el incidente correspondiente, a razón del 21.00% (veintiuno) por ciento anual, en los términos precisados en la cláusula séptima apartado B) del contrato referido, una vez que sea legalmente ejecutable la presente resolución. D) La cantidad $8'798,243.90 (OCHO MILLONES SETECIENTOS NOVENTA Y OCHO MIL DOSCIENTOS CUARENTA Y TRES PESOS 90/100 00/100 M.N.) por concepto de saldo insoluto al veintitrés de septiembre de dos mil diecinueve. 10.- Del Contrato de Crédito Refaccionario identificado con el número 000921-REFP- 10 de fecha primero de diciembre de dos mil dieciséis: A) La cantidad de $1'812,032.41 (UN MILLÓN OCHOCIENTOS DOCE MIL TREINTA Y DOS PESOS 41/100 M.N.), por concepto de suerte principal al día veintitrés de septiembre de dos mil diecinueve. B).- La cantidad de $694,703.50 (SEISCIENTOS NOVENTA Y CUATRO MIL SETECIENTOS TRES PESOS 50/100 M.N.), por concepto de intereses ordinarios vencidos al día veintitrés de septiembre de dos mil diecinueve, más los que se sigan generando, hasta la total conclusión del presente juicio, los que se cuantificarán en ejecución de sentencia mediante el incidente correspondiente, a razón del 10.50%(Diez punto cincuenta) por ciento anual, sobre el saldo insoluto, en los términos precisados en la cláusula séptima aparado A) del contrato referido, una vez que sea legalmente ejecutable la presente resolución. C) La cantidad de $173,045.42 (CIENTO SETENTA Y TRES MIL CUARENTA Y CINCO PESOS 42/100 M.N.), por concepto de intereses moratorios vencidos al día veintitrés de septiembre de dos mil diecinueve, sobre el saldo insoluto, más los que se sigan generando hasta la total conclusión del presente juicio, los que se cuantificarán en ejecución de sentencia mediante el incidente correspondiente, a razón del 21.00 % (veintiuno) por ciento anual, en los términos precisados en la cláusula séptima apartado B) del contrato referido, una vez que sea legalmente ejecutable la presente resolución. D) La cantidad de $8'800,778.80 (OCHO MILLONES OCHOCIENTOS MIL SETECIENTOS SETENTA Y OCHO PESOS 80/100 M.N.)por concepto de saldo insoluto al veintitrés de septiembre de dos mil diecinueve, al haberse actualizado la Cláusula Vigésima del presente Contrato. Cantidades que deberán pagar dentro del término de cinco días contados a partir de que sea legamente ejecutable la presente resolución, apercibidos que, en caso de no hacerlo, se procederá al remate de los bienes embargados y con su producto pago a la parte actora. TERCERO.- Por que hace a las excepciones de pago declaradas procedentes marcadas con los apartados D), E), F), G), H) e I), de las hechas valer por la demandada RICABUS, S.A. DE C.V., respecto de las cantidades señaladas en cada una y en relación a los contratos indicados, deberán aplicarse en los términos precisados en la cláusula DÉCIMA delos contratos de crédito refaccionario base de la acción, lo que se hará en ejecución de sentencia mediante el incidente correspondiente, una vez que sea legalmente ejecutable la presente resolución, como fue establecido en el considerando XII de esta sentencia. CUARTO.- No se hace especial condena en costas en esta instancia por los motivos expuestos en el considerado XIII de esta sentencia QUINTO.- NOTIFÍQUESE. SEXTO.- Con fundamento en el artículo 639 de Código de Procedimientos Civiles de aplicación supletoria al Código de Comercio, se ordena publicar los puntos resolutivos de esta resolución, por medio de edictos. ASÍ, DEFINITIVAMENTE juzgando lo resolvió y firma el C. JUEZ INTERINO TRIGÉSIMO QUINTO DE LO CIVIL Licenciado ROBERTO YÁÑEZ QUIROZ, ante la intervención del secretario proyectista Licenciado

SOLO CONSULTA
SOLO CONSULTA
SOLO CONSULTA

Ignacio Aguilar Vigueras, en términos del artículo 87 de la Ley Orgánica del Poder Judicial de la Ciudad de México y ante el C. Secretario de Acuerdos "B" Licenciado RODRIGO FLORES REYNA, la que autoriza y da fe. Doy fe. En cumplimiento a la Circular 08/2022, se hace constar que todas las actuaciones judiciales del presente expediente, han sido digitalizadas y obran en el expediente digital, integrado fielmente como el físico, gozando ambas versiones de los mismos efectos legales. EXPEDIENTE 1168/2019 Ciudad de México, a diez de octubre de dos mil veinticuatro. Dada cuenta con las presentes actuaciones, se precisa que el nombre correcto de la parte actora asentado en la resolución dictada el nueve de octubre de dos mil veinticuatro, es "MERCADER FINANCIAL, S.A. SOCIEDAD FINANCIERA DE OBJETO MÚLTIPLE, ENTIDAD REGULADA", lo anterior para todos los efectos legales a que haya lugar. Notifíquese. Así lo proveyó y firma el C. JUEZ TRIGÉSIMO QUINTO DE LO CIVIL por Ministerio de Ley, Licenciado ROBERTO YÁÑEZ QUIROZ, ante el C. Secretario de Acuerdos "B" Licenciado RODRIGO FLORES REYNA quien autoriza y da fe. doy fe.
Ciudad de México, 15 de noviembre del 2024
EL SECRETARIO DE ACUERDOS "B"
LIC. RODRIGO FLORES REYNA
9-13 F-6349540 $5,587.80

JUZGADO TRIGÉSIMO SEXTO DE LO CIVIL
SECRETARÍA "B"
EXP. No. 314/2023
EDICTO No. 89

Que, en los autos del juicio ESPECIAL HIPOTECARIO seguido por BANCO SANTANDER MÉXICO, S.A., INSTITUCIÓN DE BANCA MÚLTIPLE, GRUPO FINANCIERO SANTANDER MÉXICO, en contra de ALFONSO PEINADO DÍAZ; GRUPO PEIFER S.A.P.I. DE C.V., y AFFINITAS MEDIOS DE PAGO, S.A.P.I. DE C.V., expediente 314/2023, el C. Juez Trigésimo Sexto de lo Civil, ordenado en auto de fecha cinco de noviembre de dos mil veinticuatro auto que a la letra dice: Agréguese a sus autos el escrito de cuenta de la apoderada de la parte actora, a quien se le tiene por hechas sus manifestaciones y toda vez que de constancias de autos ya se giraron los oficios de localización a diversas dependencias para que proporcionaran domicilio alguno de los codemandados, mismos que ya fueron agotados como es de verse de constancias, en tal virtud como lo solicita con fundamento en el artículo 122 fracción II del Código de Procedimientos Civiles de la Ciudad de México se ordena emplazar por medio de edictos a ALFONSO PEINADO DÍAZ; GRUPO PEIFER S.A.P.I. DE C. V., y AFFINITAS MEDIOS DE PAGO, S.A.P.I. DE C.V., los cuales deberán ser publicados por TRES VECES, de TRES EN TRES DÍAS en el Boletín Judicial y El Periódico La Razón debiendo mediar entre cada publicación DOS DÍAS HÁBILES, haciéndose saber que deberán presentarse dentro de un término de CUARENTA DÍAS a recoger las copias de traslado, las cuales se encuentran a su disposición en el Local de este Juzgado, el cual se encuentra ubicado en Avenida Niños Héroes número 132, Octavo Piso, Colonia Doctores, Delegación Cuauhtémoc en Ciudad de México, en el entendido de que una vez que fenezca dicho plazo o bien comparezca los codemandados a recoger las copias de traslado se computara el termino de QUINCE DÍAS para que conteste la demanda, opongan excepciones y en el mismo escrito ofrezcan pruebas; bajo apercibimiento que de no hacerlo se les tendrá por contestada en sentido negativo respectivamente, debiendo señalar domicilio para oír y recibir notificaciones dentro de la jurisdicción de este Juzgado, apercibido que en caso de no hacerlo, las subsecuentes notificaciones, aún las de carácter personal, le surtirán efectos por Boletín Judicial. Se previene al encargado del turno JAVIER QUEZADA CERVANTES para que lo realice en el término de TRES DÍAS con el apercibimiento que en caso de no hacerlo dentro del término señalado se le levantara acta administrativa, lo anterior con fundamento en lo dispuesto por el artículo 354 fracción V de la ley Orgánica del Poder Judicial de la Ciudad de México, lo anterior para todos los efectos legales a que haya lugar. NOTIFÍQUESE LO PROVEYÓ Y FIRMA EL C. JUEZ TRIGÉSIMO SEXTO DE LO CIVIL, MAESTRO JORGE ORTEGA CAMACHO ANTE LA C. SECRETARIA DE ACUERDOS "B" LICENCIADA JULIA NOLASCO OCHOA. QUE AUTORIZA Y DA FE.
Ciudad de México, 14 de noviembre del 2024
LA SECRETARIA DE ACUERDOS "B" DEL JUZGADO TRIGÉSIMO SEXTO DE LO CIVIL DE PROCESO ESCRITO DEL TRIBUNAL SUPERIOR DE JUSTICIA DE LA CIUDAD DE MÉXICO
LIC. JULIA NOLASCO OCHOA
27-3-9 F-14883392 $1,193.25

JUZGADO TRIGÉSIMO NOVENO DE LO CIVIL
EXP. No. 841/2019
EDICTO No. 39

En el expediente relativo al Juicio ORDINARIO CIVIL, promovido por ROMERO PALOMARES EVA, en contra de ROBERTO CORONA ÁLVAREZ Y FABIOLA MARTÍNEZ SOTO, expediente 841/2019, el C. Juez Trigésimo Noveno Civil dictó los autos en su parte conducente dicen: ... Ciudad de México a catorce de octubre del dos mil veinticuatro.- Agréguese a sus autos el escrito de cuenta de GERARDO BERNAL BAQUEDANO, con el carácter que ostenta, por hechas las manifestaciones que formula, y como lo solicita, se deja sin efecto lo ordenado en auto de fecha dos de octubre del año en curso, con fundamento en el artículo 272-G del Código de Procedimientos Civiles para la Ciudad de México, para quedar como sigue: Por hechas las manifestaciones que formula, con fundamento en el artículo 122 fracción II del Código de Procedimientos Civiles, emplácese al tercero llamado a juicio ELIUD PAZ TORRES, por medio de edictos que se publicarán POR TRES VECES DE TRES EN TRES DÍAS DEBIENDO MEDIAR ENTRE CADA PUBLICACIÓN DOS DÍAS HÁBILES en el periódico "EL SOL DE MÉXICO" y Boletín Judicial haciéndosele de su conocimiento que cuenta con un término de CUARENTA DÍAS, para recoger las copias de traslado, el cual será su computo a partir de la última publicación del edicto respectivo, mismas que se estarán en la Secretaría "A" y QUINCE DÍAS OTRO AUTO: Ciudad de México, a treinta de agosto del año dos mil diecinueve.- Con el escrito inicial de demanda, copia simple de constancia de registro de cedula profesional; copias certificadas de la escritura número cuatrocientos setenta y nueve; un plano certificado; un certificado de libertad de gravamen; acta de matrimonio; un avalúo; siete impresiones de venta de lotes; dos juegos de copias simples para traslado, documentos que se ordena guardar en el seguro del juzgado. Fórmese expediente y regístrese en el Libro de Gobierno con el número que le ha sido asignado, se tiene por presentada a: ROMERO PALOMARES EVA, por su propio derecho, demandando en la VÍA ORDINARIA CIVIL de: ROBERTO CORONA ÁLVAREZ Y FABIOLA MARTÍNEZ SOTO, las prestaciones que indica en el ocurso que se provee y, tomando en consideración las manifestaciones de la promovente, así como de los documentos base y el criterio visible en la Época: Novena Época, Registro: 176529, Instancia: Primera Sala, Tipo de Tesis: Jurisprudencia, Fuente: Semanario Judicial de la Federación y su Gaceta, Tomo XXII, Diciembre de 2005, Materia(s): Civil, Tesis: 1a./J. 144/2005, Página: 190, LITISCONSORCIO PASIVO NECESARIO. ES UN PRESUPUESTO PROCESAL QUE DEBE ANALIZARSE DE OFICIO POR EL JUZGADOR EN CUALQUIER ETAPA DEL JUICIO (LEGISLACIONES DEL ESTADO DE JALISCO Y DEL DISTRITO FEDERAL (ahora Ciudad de México), se advierte un litisconsorcio necesario, se ordena llamar como litisconsorte necesario a FRANCISCO RUBÉN PAZ MORALES.
Ciudad de México, 22 de octubre del 2024
LA SECRETARIA DE ACUERDOS DEL JUZGADO TRIGÉSIMO NOVENO DE LO CIVIL
LIC. BETINA PÉREZ SALDAÑA
29-4-9 F-9572355 $1,109.10

JUZGADO TRIGÉSIMO NOVENO DE LO CIVIL
EXP. No. 807/2017
EDICTO No. 45

En el Juicio ORDINARIO CIVIL, promovido por FRAGOSO MOLINA MARÍA DEL PILAR en contra LIC. JOSÉ ÁNGEL FERNÁNDEZ URÍA NOTARIO PÚBLICO NÚMERO 217 DE LA CIUDAD DE MÉXICO, LIC. FRANCISCO DE P. MORALES DÍAZ NOTARIO PÚBLICO NÚMERO 60 DE LA CIUDAD DE MÉXICO, LIC. LUIS FELIPE MORALES VIESCA NOTARIO PÚBLICO

SOLO CONSULTA

NÚMERO 22 DE ESTA CIUDAD DE MÉXICO, C. DIRECTOR DEL REGISTRO PÚBLICO DE LA PROPIEDAD Y DEL COMERCIO DE LA CIUDAD DE MÉXICO, YAZMÍN ROJAS SERRANO Y MARÍA DEL CARMEN SERRANO ZEPEDA. Expediente 807/2017 SECRETARÍA "A"; EL C. JUEZ TRIGÉSIMO NOVENO DE LO CIVIL DE LA CIUDAD DE MÉXICO, DICTO AUTOS QUE A LA LETRA DICE: Ciudad de México primero de julio del dos mil veinticuatro. Agréguese a sus autos el escrito de cuenta por MARÍA DEL PILAR FRAGOSO MOLINA, parte actora en el presente juicio por hechas las manifestaciones en el presente juicio que formula y tomando en consideración lo solicitado por el promovente y que se han agotado los domicilios acordados por las diferentes dependencias conforme a lo ordenado por auto inicial, mediante edictos, mismos que se ordenan publicar POR TRES VECES DE TRES EN TRES DÍAS en el boletín judicial y en el periódico "DIARIO IMAGEN", haciéndosele de su conocimiento que cuenta con un término de TREINTA DÍAS, para recoger las copias de traslado, el cual será su computo a partir de la última publicación del edicto respectivo, mismas que se estarán en la Secretaria "A" QUINCE DÍAS, para dar contestación a la demanda, mismo que empezará a contar a partir del día siguiente en que haya transcurrido el término de los treinta días para recoger las copias de traslado.(...) -OTRO AUTO- Ciudad de México, a quince de noviembre del dos mil diecisiete.- Se tiene por presentado a: MARÍA DEL PILAR FRAGOSO MOLINA, por su propio derecho; demandando en la VÍA ORDINARIA CIVIL de: LICENCIADO JOSÉ ÁNGEL FERNÁNDEZ URIA NOTARIO PÚBLICO NÚMERO DOSCIENTOS DIECISIETE DE LA CIUDAD DE MÉXICO, LICENCIADO FRANCISCO DE P. MORALES DÍAZ NOTARIO PÚBLICO NÚMERO SESENTA DE LA CIUDAD DE MÉXICO, LICENCIADO LUIS FELIPE MORALES VIESCA NOTARIO PÚBLICO NÚMERO VEINTIDÓS DE LA CIUDAD DE MÉXICO, DIRECTOR DEL REGISTRO PÚBLICO DE LA PROPIEDAD Y DEL COMERCIO DE LA CIUDAD DE MÉXICO, YAZMÍN ROJAS SERRANO Y MARÍA DEL CARMEN SERRANO ZEPEDA, las prestaciones que indica en el ocurso que se provee. Con apoyo en lo dispuesto por los artículos 255, 256 y demás relativos y aplicables del Código de Procedimientos Civiles para la Ciudad de México, se admite el presente juicio, por tanto se ordena emplazar a la parte demandada y córrasele traslado con las copias simples debidamente selladas y cotejadas, previniéndolo para que en un término de QUINCE DÍAS, produzca su contestación a la demanda, apercibida que de no hacerlo se continuará el juicio en su rebeldía, asimismo se le previene para que señale domicilio dentro de la jurisdicción de este Juzgado, ya que de no hacerlo, las subsecuentes notificaciones, aún personales les surtirán por Boletín Judicial, como lo dispone el artículo 112 del Código de Procedimientos Civiles para la Ciudad de México. PROCEDIMIENTO AL QUE SE APLICAN LAS REFORMAS PUBLICADAS EN LA GACETA DE GOBIERNO DE LA CIUDAD DE MÉXICO DE FECHA DIEZ DE SEPTIEMBRE DEL DOS MIL NUEVE (...) Notifíquese.- Lo proveyó y firma el C. Juez del Juzgado Trigésimo Noveno de lo Civil de Proceso Escrito de la Ciudad de México, Doctor en Derecho ISAAC ORTÍZ NEPOMUCENO, quien actúa ante la fe de la Secretaria de Acuerdos "A", Licenciada en Derecho TERESA ROSINA GARCÍA SÁNCHEZ, que autoriza y da fe. Doy Fe.
Ciudad de México, 8 de julio del 2024
LA SECRETARIA DE ACUERDOS "A" DEL JUZGADO TRIGÉSIMO NOVENO DE LO CIVIL
LIC. TERESA ROSINA GARCÍA SÁNCHEZ
9-12-8 F-9359230 $1,471.20

JUZGADO CUADRAGÉSIMO SEGUNDO DE LO CIVIL
EXHORTO No. 1493/2024

JUZGADO SEGUNDO CIVIL DE PRIMERA INSTANCIA DEL QUINTO DISTRITO JUDICIAL DEL ESTADO DE MORELOS, PRIMERA SECRETARÍA
EXP. No. 200/2019-1
EDICTO No. 43

C. ADRIA FELIPA DURÁN FLORES.
EN EL LUGAR DONDE SE ENCUENTRE.
En los autos del expediente número 200/2019-1, relativo al juicio ORDINARIO CIVIL, promovido por CRESCENCIO CARRERA ROJAS contra GABRIEL SANTIAGO GUERRERO, DIRECTOR DEL INSTITUTO DE SERVICIOS REGITRALES Y CATASTRALES DEL ESTADO DE MORELOS Y DIRECTOR DE CATASTRO MUNICIPAL DE TLAYACAPAN, MORELOS, la Juez Segundo Civil de Primera Instancia del Quinto Distrito Judicial del Estado, ordenó el emplazamiento por medio de Edictos a la litis consorte pasivo necesario ADRIA FELIPA DURÁN FLORES en virtud de ignorarse su domicilio, haciéndole de su conocimiento que deberá contestar la demanda entablada en su contra dentro de un plazo de TREINTA DÍAS a partir de la fecha de la última publicación, con el apercibimiento que en caso de no hacerlo, se le tendrá por acusada la rebeldía en que incurrió y por presuntivamente confesada de los hechos de la demanda que dejo de contestar de conformidad con lo dispuesto por el artículo 368 de la Ley Adjetiva Civil, asimismo para que designe domicilio para oír y recibir notificaciones dentro de la competencia territorial de este Juzgado, apercibido que en caso de no hacerlo así las subsecuentes notificaciones aún las de carácter personal se le harán y le surtirán efectos por medio de la publicación del Boletín judicial, de conformidad con lo dispuesto por el artículo 127 del Código en cita. Haciéndole saber que las copias de traslado y sus anexos se encuentran a su disposición en la Primera Secretaría de este Juzgado. Para su publicación por tres veces consecutivas, de tres en tres días en el periódico la Jornada de la ciudad de México y en el Boletín Judicial que se edita el Tribunal Superior de Justicia de la ciudad de México.
Yautepec, Morelos, 8 de noviembre del 2024
PRIMERA SECRETARÍA DE ACUERDOS CIVIL
CONCEPCIÓN DE MARÍA AQUINO SUÁREZ
Vo. Bo.
JUEZ SEGUNDO CIVIL DE PRIMERA INSTANCIA DEL QUINTO DISTRITO JUDICIAL DEL ESTADO
LIC. SIBELLE VIDAL CARRILLO
4-9-12 F-6077990 $775.05

JUZGADO CUADRAGÉSIMO SEGUNDO DE LO CIVIL
SECRETARÍA "B"
EXP. No. 568/2019
EDICTO No. 44

C. REPRESENTANTE LEGAL DE COMERCIAL GENERAL MALZAMON, SOCIEDAD ANÓNIMA DE CAPITAL VARIABLE y MICHAEL DE ANDA BAUR.
En los autos del juicio ESPECIAL HIPOTECARIO promovido por BANCO REGIONAL DE MONTERREY, SOCIEDAD ANÓNIMA, INSTITUCIÓN DE BANCA MÚLTIPLE, BANREGIO GRUPO FINANCIERO ACTUALMENTE BANCO REGIONAL S.A., INSTITUCIÓN DE BANCA MÚLTIPLE, BANREGIO GRUPO FINANCIERO, en contra de COMERCIAL GENERAL MALZAMON, S.A. DE C.V. Y DE ANDA BAUR MICHAEL, expediente 568/2019., En la Ciudad de México a diecinueve de noviembre de dos mil veinticuatro...se tienen por hechas las manifestaciones a que hace referencia el promovente y atento a lo solicitado, se hace notar que los edictos que solicita ya se encuentran ordenados en el proveído de fecha doce de julio del año en curso, en todo caso deben acompañarse del oficio respectivo al Director General de Anales de Jurisprudencia y Boletín Judicial del Tribunal Superior de Justicia de la Ciudad de México. Notifíquese. Al calce dos firmas... En la Ciudad de México, a dieciséis de agosto de dos mil veinticuatro, ... se ordena publicar en el tablero de avisos de este H. Juzgado, los edictos ordenado en el auto que antecede, por tres veces de tres en tres días, debiendo mediar entre cada publicación dos días hábiles. En la Ciudad de México, a doce de julio de dos mil veinticuatro. Agréguese a sus autos el escrito del apoderado de la parte actora, se ... Por último, se tienen por hechas las manifestaciones que hace valer y visto de constancias de autos la imposibilidad de notificar a los codemandados COMERCIAL GENERAL MALZAMON, SOCIEDAD ANÓNIMA DE CAPITAL VARIABLE y MICHAEL DE ANDA BAUR el auto de diez de junio del presente año, por virtud de desconocerse su domicilio, y estando dentro de los supuestos que contempla el artículo 122 fracción II del Código de Procedimientos Civiles, se ordena realizar dicha notificación, por medio de edictos que se publiquen en el periódico "MILENIO" y en el Boletín Judicial, por tres veces de tres en tres días debiendo mediar entre cada publicación dos días hábiles. Notifíquese. Lo

SOLO CONSULTA

acordó y firma el C. Juez Cuadragésimo Segundo de lo Civil de Proceso Escrito de la Ciudad de México, licenciado ESTEBAN AGUSTÍN TAPIA GASPAR, ante el C. Secretario de Acuerdos "B", licenciado JOSÉ LUÍS MORA IBARRA, que autoriza y da fe.- al calce dos firmas... En la Ciudad de México, a diez de junio de dos mil veinticuatro. Agréguese a sus autos el escrito de cuenta, se tienen por hechas las manifestaciones que hace valer, en tal virtud, se tiene al apoderado de la parte actora, formulando, INCIDENTE DE LIQUIDACIÓN DE INTERESES ORDINARIOS E INTERESES MORATORIOS POR EJECUCIÓN DE SENTENCIA, mismo que se admite a trámite, por consiguiente, con las copias simples exhibidas con el escrito que se provee, dese vista a la contraparte para que en el término de TRES DÍAS manifieste lo que a su derecho convenga, y mediante notificación personal, deberá hacerse del conocimiento de los codemandados el presente auto, a fin de que puedan ejercer su derecho de defensa... Lo acordó y firma el C. Juez Cuadragésimo Segundo de lo Civil de Proceso Escrito de la Ciudad de México, licenciado ESTEBAN AGUSTÍN TAPIA GASPAR, ante el C. Secretario de Acuerdos "B", licenciado JOSÉ LUÍS MORA IBARRA, que autoriza y da fe.
Ciudad de México, 3 de diciembre del 2024
EL SECRETARIO DE ACUERDOS "B"
LIC. JOSÉ LUIS MORA IBARRA
9-12-8 F-14900767 $1,341.15

JUZGADO CUADRAGÉSIMO SEXTO DE LO CIVIL
EXP. No. 795/2019
EDICTO No. 74

EMPLAZAMIENTO PARA EL DEMANDADO
ROGELIO ARANDA BALDERAS

EN LOS AUTOS DEL JUICIO ESPECIAL HIPOTECARIO PROMOVIDO POR HSBC MÉXICO SOCIEDAD ANÓNIMA INSTITUCIÓN DE BANCA MÚLTIPLE GRUPO HSBC DIVISIÓN FIDUCIARIA EN SU CARÁCTER DE FIDUCIARIO EN EL FIDEICOMISO IRREVOCABLE F250295 EN CONTRA DE ARANDA BALDERAS ROGELIO Y GALLEGOS SÁNCHEZ NORA IMELDA, EXPEDIENTE NÚMERO 795/2019, EL C. JUEZ CUADRAGÉSIMO SEXTO DE LO CIVIL DICTÓ PROVEÍDOS CON FECHA DIECIOCHO DE SEPTIEMBRE Y VEINTIUNO DE AGOSTO DEL AÑO DOS MIL VEINTICUATRO y VEINTIDÓS DE AGOSTO DE DOS MIL DIECINUEVE. QUE A LA LETRA DICEN: "... CIUDAD DE MÉXICO, A DIECIOCHO DE SEPTIEMBRE DE DOS MIL VEINTICUATRO. Vistos los presentes autos y tomando en consideración que el bien inmueble materia de garantía hipotecaria, se encuentra fuera de la competencia territorial de este H. Juzgado y en proveído de fecha veintiuno de agosto del año dos mil veinticuatro se omitió girar el exhorto correspondiente, en consecuencia y en términos del artículo 272-G del Código de Procedimientos Civiles para la Ciudad de México, se complementa el auto en mención para quedar en los siguientes términos: "...Por último y toda vez que el bien inmueble materia de garantía hipotecaria, se encuentra fuera de la competencia territorial de este Juzgado con fundamento en los artículos 104 y 105 Código de Procedimientos Civiles para la Ciudad de México, líbrese atento exhorto al C. JUEZ DE EXHORTOS Y CARTAS ROGATORIAS DE MONTERREY, ESTADO DE NUEVO LEÓN, con los insertos necesarios para que en auxilio de las labores de este Juzgado se sirva realizar las publicaciones de los edictos ordenados en el presente proveído, para emplazar a la parte demandado ROGELIO ARANDA BALDERAS, publicados por TRES VECES DE TRES EN TRES DÍAS, debiendo mediar entre cada publicación DOS DÍAS HÁBILES en el BOLETÍN JUDICIAL de esa entidad federativa y en el periódico de mayor circulación de ese lugar, quedando el C. Juez exhortado facultado para acordar todo tipo de promociones que tiendan a cumplimentar el presente proveído, girar oficios, habilitar días y horas inhábiles, dictar las medidas de apremio que sean necesarias y expedir copias certificadas, concediéndole a la parte actora el plazo de TREINTA DÍAS HÁBILES para la diligenciación del mismo por conducto de las personas que autoriza para tales efectos..." ..." "...CIUDAD DE MÉXICO, A VEINTIUNO DE AGOSTO DE DOS MIL VEINTICUATRO. [...] que los domicilio proporcionados fueron agotados no lográndose emplazar a los codemandados arriba mencionados, por lo tanto con fundamento en lo dispuesto en el artículo 122 fracción II del Código de Procedimientos Civiles, se ordena emplazar al demandado el C. ROGELIO ARANDA BALDERAS, por medio de edictos los cuales deberán publicarse por tres veces de tres en tres días, en el periódico "DIARIO IMAGEN", así como en el "BOLETÍN JUDICIAL", debiendo mediar entre cada publicación dos días hábiles y haciéndole saber a la referida demandada que deberá dar contestación a la demanda dentro de un término de TREINTA DÍAS HÁBILES que comenzarán a correr a partir del día hábil siguiente a aquel en que surta efectos la última publicación de los edictos tal, y como lo ordena el artículo 122 fracción II del Código de Procedimientos Civiles, apercibido que de no hacerlo se tendrá por contestada la demanda en sentido negativo con fundamento en el artículo 271 del Código antes citado, debiendo asimismo señalar domicilio para recibir notificaciones dentro de esta Jurisdicción apercibido que de no hacerlo las siguientes notificaciones aún las de carácter personal que se decreten en este Juicio le surtirán su efectos por medio del Boletín Judicial atento a lo que ordena el artículo (ilegible) del Código de Procedimientos Civiles, debiendo insertarse en los edictos de referencia la parte conducente a la admisión de la demanda, en la inteligencia que quedan a disposición de dicho demandado las copias simples del escrito inicial de demandada y anexos respectivos en la SECRETARÍA DE ACUERDOS "A " de este JUZGADO CUADRAGÉSIMO SEXTO DE LO CIVIL DE ESTE H. TRIBUNAL SUPERIOR DE JUSTICIA DE LA CIUDAD DE MÉXICO ubicado en CALLE DOCTOR CLAUDIO BERNARD NÚMERO 60, OCTAVO PISO, COLONIA DOCTORES, ALCALDÍA CUAUHTÉMOC, EN LA CIUDAD DE MÉXICO, para los efectos legales a que haya lugar ..." "...CIUDAD DE MÉXICO A VEINTIDÓS DE AGOSTO DE DOS MIL DIECINUEVE. [...] se tiene por presentado a: HSBC MÉXICO SOCIEDAD ANÓNIMA INSTITUCIÓN DE BANCA MÚLTIPLE GRUPO HSBC DIVISIÓN FIDUCIARIA EN SU CARÁCTER DE FIDUCIARIO EN EL FIDEICOMISO IRREVOCABLE F250295 por conducto de PATRIMONIO, S. A. DE C.V. SOCIEDAD FINANCIERA DE OBJETO LIMITADO quien a su vez actúa por conducto de su apoderado legal, JOSÉ ALBERTO VILLAFAÑA ARELLANO, personería que acredita y se le reconoce en términos del instrumento notarial 123,924 y 107,566, que acompaña a su escrito inicial de demanda, y por señalando como domicilio de su parte para efectos de oír y recibir notificaciones, documentos y valores el que indica. Por autorizadas a las personas que refiere, en términos del séptimo párrafo del artículo 112 del Código de Procedimientos Civiles, para efectos de oír y recibir notificaciones y documentos. A quien se le tiene demandando en la vía ESPECIAL HIPOTECARIA de: ARANDA BALDERAS ROGELIO Y GALLEGOS SÁNCHEZ NORA IMELDA las prestaciones que refiere, por las razones de hecho y de derecho que expone. Con fundamento en lo dispuesto por el artículo 255, 468, 470 y demás relativos del Código de Procedimientos Civiles, se admite a trámite la demanda en la vía y forma propuesta; en consecuencia, con las copias simples exhibidas córrase traslado y emplácese a los codemandados para que dentro del plazo de [...],produzcan su contestación, y oponga las excepciones en términos el artículo 470 del Código adjetivo civil, y OFREZCA PRUEBAS DE SU PARTE al momento de contestar la demanda, con el apercibimiento que de no hacerlo en el plazo legal concedido, se les tendrá por presuntamente confesos de los hechos de la demanda que dejen de contestar, asimismo se les previene para que señalen domicilio para oír y recibir notificaciones dentro de ésta competencia, con el apercibimiento que en caso de no hacerlo las subsecuentes notificaciones incluso las de carácter personal les surtirán efectos por medio de Boletín Judicial, lo anterior de conformidad con lo dispuesto en los artículos 133, 271 y 637 del Código de Procedimientos Civiles. NOTIFÍQUESE.-Lo proveyó y firma el C. Juez Cuadragésimo Sexto de lo Civil de la Ciudad de México, Maestro en Derecho SILVESTRE CONSTANTINO MENDOZA GONZÁLEZ, ante el C. Secretario de Acuerdos, LIC. ADÁN ARTURO LEDESMA ÁLVAREZ, quien autoriza y da fe...".
Ciudad de México, 20 de septiembre del 2024
EL SECRETARIO DE ACUERDOS "A"
LIC. ADÁN ARTURO LEDESMA ÁLVAREZ
9-12-7 F-14881488 $2,651.85

SOLO CONSULTA
SOLO CONSULTA
SOLO CONSULTA

JUZGADO QUINCUAGÉSIMO PRIMERO DE LO CIVIL
EXP. No. 1131/2023
EDICTO No. 45

En los autos del Juicio ORDINARIO CIVIL promovido por RODRÍGUEZ ÁLVAREZ ANA ESMERALDA en contra de JUAN ANTONIO RODRÍGUEZ VILLARREAL, C. DIRECTOR DEL REGISTRO PUBLICO DE LA PROPIEDAD Y DEL COMERCIO DE LA CIUDAD DE MÉXICO, PROMOTORA EMILIANO ZAPATA, S.A. Y BANCO BCH, S.A., expediente número 1131/2023, el Juez Quincuagésimo Primero de lo Civil de Proceso Escrito de la Ciudad de México, dictó diversos proveídos de fechas veintiséis de octubre y diez de noviembre ambos de dos mil veintitrés y veinte de mayo de dos mil veinticuatro, que en su parte conducente dicen: Se tiene a la actora demandando en la VÍA ORDINARIA CIVIL, en contra de JUAN ANTONIO RODRÍGUEZ VILLARREAL, REGISTRO PUBLICO DE LA PROPIEDAD Y DE COMERCIO DE LA CIUDAD DE MÉXICO, PROMOTORA EMILIANO ZAPATA S.A. por conducto de su apoderado y BANCO UNIÓN, S.A., en Liquidación, antes BANCO BCH, S.A. por conducto de su apoderado, las prestaciones que indican en su escrito de cuenta, con fundamento en lo dispuesto por los artículos 255, 256, 258, 259 y demás relativos aplicables del Código de Procedimientos Civiles para la Ciudad de México, se admite a trámite en la vía y forma propuesta, en consecuencia, con las copias simples exhibidas, prepárense para que sean debidamente selladas, foliadas, rubricadas y cotejadas...proceda a realizar el emplazamiento respectivo, entregándole traslados para que dentro del término de QUINCE DÍAS HÁBILES produzcan su contestación a la demanda incoada en su contra y opongan las excepciones que tuvieren, con el apercibimiento de que en caso de no hacerlo, se les tendrá por precluido su derecho y por presuntamente confesos de los hechos de la demanda, con fundamento en lo dispuesto por los artículos 133, 271, 637, del Código de Procedimientos Civiles de la Ciudad de México...Asimismo, se previene a los codemandados para que señalen domicilio dentro de esta jurisdicción, para oír y recibir toda clase de notificaciones, apercibidos que, en caso de no hacerlo, las subsecuentes notificaciones, aún las de carácter personal, les surtirán efectos por medio de Boletín Judicial, con fundamento en lo dispuesto por el primer párrafo, del artículo 112, del Código de Procedimientos Civiles de la Ciudad de México...como lo solicita y toda vez que de los informes requeridos para localizar el domicilio de la parte codemandada PROMOTORA EMILIANO ZAPATA S. A., no arrojaron dirección correcta en la que pudiese practicarse el emplazamiento, en consecuencia, con fundamento en lo dispuesto con el artículo 122 del Código de Procedimientos Civiles, se ordena emplazar a dicha codemandada mediante edictos que se publiquen por tres veces de tres en tres días, en el Boletín Judicial y en el periódico "DIARIO IMAGEN", debiendo mediar entre cada publicación dos días hábiles, haciéndole saber a la demandada que deberá presentarse al local de éste Juzgado dentro del término de TREINTA DÍAS, posteriores a la última publicación, a recibir las copias de traslado correspondientes, las cuales se encuentran a su disposición en la Secretaría "A" de este Juzgado.

EL SECRETARIO DE ACUERDOS "A".
LIC. CÉSAR ALEJANDRO ÁVILA QUIROZ
4-9-12 F-6809390 $1,180.50

JUZGADO QUINCUAGÉSIMO QUINTO DE LO CIVIL
EXP. No. 757/2007
EDICTO No. 36

EDICTO DE NOTIFICACIÓN
C. DIANA ABIGAIL BERMÚDEZ.
PRESENTE.

En cumplimiento a lo ordenado por auto dictado el ocho de octubre del presente año,... dentro del juicio ESPECIAL HIPOTECARIO promovido por INSTITUTO DE SEGURIDAD SOCIAL PARA LAS FUERZAS ARMADAS MEXICANAS en contra de LUIS ANTONIO BERMUDES RUIZ Y ROSA EMMA HERNÁNDEZ CHAVIRA expediente número 757/2007, la C. Juez dictó el siguiente acuerdo que en lo conducente dice: ... En la Ciudad de México, a ocho de octubre del año dos mil veinticuatro...al haberse realizado una búsqueda exhaustiva de la C. DIANA ABIGAIL BERMÚDEZ...es PROCEDENTE NOTIFICAR EL ESTADO DE EJECUCIÓN DEL PRESENTE JUICIO, PARA QUE INTERVENGA EN EL AVALUÓ Y SUBASTA DE LOS BIENES, SI LES CONVINIERE, de conformidad con lo dispuesto por el artículo 567 del Código de Procedimientos Civiles, por medio de EDICTOS..., por tres veces, de tres en tres días, en el Boletín Judicial y en el periódico MILENIO, debiendo mediar entre cada publicación dos días hábiles. Notifíquese. Lo proveyó y firma la C. Juez Quincuagésimo Quinto de lo Civil de Proceso Escrito, MAESTRA MARÍA TERESA RINCÓN ANAYA ante la C. Secretaria de Acuerdos LICENCIADA NANCY HAYDE LÓPEZ FRÍAS quien actúa, autoriza y da fe.

LA SECRETARIA DE ACUERDOS
LIC. NANCY HAYDE LÓPEZ FRÍAS.
29-4-9 F-8744049 $433.35

JUZGADO QUINCUAGÉSIMO QUINTO DE LO CIVIL
EXP. No. 553/2024
EDICTO No. 37

EDICTO EMPLAZAMIENTO A
HÉCTOR MANUEL LÓPEZ COLMENARES

En los autos del expediente 553/2024, relativo al juicio ORDINARIO CIVIL promovido por GARCÍA ZAMORA ANALICIA, en contra de HÉCTOR MANUEL LÓPEZ COLMENARES, SALVADOR MERIGO DUCH Y DIRECTOR DEL REGISTRO PÚBLICO DE LA PROPIEDAD Y DE COMERCIO DE LA CIUDAD DE MÉXICO, la C. Juez Quincuagésimo Quinto de lo Civil de la Ciudad De México, ordenó en el auto de fecha treinta de octubre del año dos mil veinticuatro. ..." que es PROCEDENTE NOTIFICAR LA PRIMERA NOTIFICACIÓN de este juicio por medio de EDICTOS y para tal efecto publíquese el presente proveído, por tres veces, de tres en tres días, en el Boletín Judicial y en el periódico LA CRÓNICA, debiendo mediar entre cada publicación dos días hábiles, haciéndole saber a la demandada HÉCTOR MANUEL LÓPEZ COLMENARES, que las copias simples de traslado se encuentran a su disposición en la SECRETARIA DE ACUERDOS "A", para que se instruyan del Juicio, dentro del término de TREINTA DÍAS HÁBILES, para lo cual dicha demandada deberá presentarse al local de este Juzgado, para el efecto de que se le tenga por legalmente emplazada, plazo que empezará a contar a partir del día siguiente al de la última publicación, apercibida que de no hacerlo se le tendrá como legalmente emplazada y las ulteriores notificaciones, aún las de carácter personal, se le harán por medio de Boletín Judicial, excepto las referidas en el artículo 639 del Código de Procedimientos Civiles, lo anterior, con la finalidad de que conteste la demanda instaurada en su contra u opongan excepciones que estimen pertinentes y ofrezcan pruebas, dentro del término de QUINCE DÍAS, demanda que se le reclama en la VÍA ORDINARIA CIVIL, misma que fue promovida por GARCÍA ZAMORA ANALICIA, en contra de HÉCTOR MANUEL LÓPEZ COLMENARES, SALVADOR MERIGO DUCH y C. DIRECTOR DEL REGISTRO PUBLICO DE LA PROPIEDAD Y DEL COMERCIO DE LA CIUDAD DE MÉXICO, en la que se le reclaman las siguientes prestaciones: a) La declaración judicial de que la suscrita de poseedora me he convertido en propietaria, del departamento 9 del edificio marcado con el número 1238 de las Calles de Providencia en la Colonia Del Valle, Código Postal 03100, Alcaldía Benito Juárez, de la Ciudad de México, por haber operado a mi favor la figura de la prescripción positiva, el cual se encuentra inscrito en el REGISTRO PÚBLICO DE LA PROPIEDAD Y COMERCIO DE LA CIUDAD DE MÉXICO bajo el folio real número 09520242 auxiliar 9. b) Como consecuencia de la prestación reclamada en el inciso que precede se ordene la inscripción del inmueble materia de la litis en favor de la suscrita, lo que deberá realizarse en el folio real número 09520242 auxiliar 9. c) El pago de los gastos y costas que se originen con motivo de este juicio, Notifíquese. Lo proveyó y firma la C. Juez Quincuagésimo Quinto de lo Civil de Proceso Escrito, Maestra María Teresa Rincón Anaya ante la C. Secretaria de Acuerdos Licenciada Nancy Hayde López Frías quien actúa, autoriza y da Fe.

LA SECRETARIA DE ACUERDOS "A"
LIC. NANCY HAYDE LÓPEZ FRÍAS
3-9-13 F-9489522 $1,211.10

SOLO CONSULTA
SOLO CONSULTA
SOLO CONSULTA

JUZGADO QUINCUAGÉSIMO SÉPTIMO DE LO CIVIL
SECRETARÍA "A"
EXP. No. 407/2024
EDICTO No. 81

En los autos relativos al juicio ORDINARIO CIVIL promovido por HERNÁNDEZ RANCHERO ANA EMILIA en contra de ANA LILIA GARCÍA AVILÉS SU SUCESIÓN, STAG S.A., expediente número 407/2024, la C. Juez Interina del Juzgado Quincuagésimo Séptimo de lo Civil de Proceso Escrito dicto un auto de fecha cinco de noviembre del dos mil veinticuatro que a la letra dice: Tomando en consideración que se han agotado los domicilios proporcionados por las diversas dependencias, sin haberse logrado el emplazamiento de la codemandada STAG, S.A., resulta procedente la petición de la promovente, por tanto, procédase a realizar el emplazamiento a juicio en la vía Ordinaria Civil, de STAG, S.A., en términos de lo establecido por el artículo 122 fracción II, del Código de Procedimientos Civiles, por medio de edictos, mismos que se publicarán por tres veces de tres en tres días en el Boletín Judicial y en el periódico "EL HERALDO DE MÉXICO", haciéndole saber que deberá presentarse de manera personal, dentro de un término de TREINTA DÍAS HÁBILES, a partir de la última publicación, al local de este Juzgado para que recoja las copias de traslado y en un término de QUINCE DÍAS, de contestación a la demanda incoada en su contra y oponga excepciones y defensas si tuviere; en el entendido que el término de QUINCE DÍAS comenzará a correr a partir del día siguiente en que comparezca a recibir las copias de traslado o concluya el término de treinta días concedidos para tal fin, se previene a la demanda, para que señale domicilio para oír y recibir toda clase de notificaciones dentro de esta jurisdicción, apercibida que, en caso de no hacerlo, las notificaciones, aun las que conforme a las reglas generales deban hacerse personalmente, se harán por el Boletín Judicial salvo que otra cosa se prevenga u ordene, como lo establece el artículo 637 del Código antes citado, quedando a su disposición en esta Secretaría "A", las copias de traslado, debiendo insertarse en el edicto un extracto del auto admisorio de demanda.- Notifíquese.- Lo proveyó y firma la C. Juez Interina del Juzgado Quincuagésimo Séptimo de lo Civil de Proceso Escrito, LICENCIADA BÁRBARA ARELY MUÑOZ MARTÍNEZ, en términos de lo previsto por el artículo 111 de la Ley Orgánica del Poder Judicial de la Ciudad de México, en unión de la C. Secretaria de Acuerdos Licenciada YOLANDA HERNÁNDEZ GARCÍA.- Doy Fe.

Ciudad de México, 6 de noviembre del 2024

LA SECRETARIA DE ACUERDOS "A "DEL JUZGADO QUINCUAGÉSIMO SÉPTIMO DE LO CIVIL DE LA CIUDAD DE MÉXICO

LIC. YOLANDA HERNÁNDEZ GARCÍA

4-9-12 F-7644116 $991.80

JUZGADO QUINCUAGÉSIMO SÉPTIMO DE LO CIVIL
SECRETARÍA "B"
EXP. No. 890/2018
EDICTO No. 82

A) VÍCTOR MANUEL VILLASEÑOR MOORE y ANTONIO DÍAZ BARRERA

En los autos relativos JUICIO ORDINARIO CIVIL promovido por MARTÍNEZ BARRAGÁN MA. MERCEDES en contra de VÍCTOR MANUEL VILLASEÑOR MOORE, GLORIA LOZADA LOZADA Y C. DIRECTOR DEL REGISTRO PÚBLICO DE LA PROPIEDAD Y COMERCIO EN LA CIUDAD DE MÉXICO, expediente número 890/2018, la C. Juez Interina QUINCUAGÉSIMO SÉPTIMO DE LO CIVIL DE PROCESO ESCRITO DE LA CIUDAD DE MÉXICO dictó lo que conducente dice: "En la Ciudad de México, siendo las diez horas con treinta minutos del día catorce de junio del año dos mil veinticuatro, día y hora señalados para que tenga verificativo la AUDIENCIA PREVIA Y DE CONCILIACIÓN Y EXCEPCIONES PROCESALES a que se refiere el artículo 272-A, del Código de Procedimientos Civiles... LEGITIMACIÓN PROCESAL DE LAS PARTES; por lo que corresponde a la parte actora MA. MERCEDES MARTÍNEZ BARRAGÁN compareció a juicio por su propio derecho mediante escrito presentado ante a oficialía de partes Común, Civil Sección Salas el cinco de septiembre del año dos mil dieciocho; por lo que respecta al codemandado C. DIRECTOR DEL REGISTRO PUBLICO DE LA PROPIEDAD Y DEL COMERCIO DE LA CIUDAD DE MÉXICO, fue emplazado a juicio dando contestación a la demanda mediante escrito ingresado el diez de enero del año dos mil diecinueve (fojas 42 a 52), por lo que mediante auto diverso datado el dieciséis de agosto del año dos mil veintidós (fojas 129 y 130) se le tuvo dando contestación en tiempo y forma a la demanda instaurada en su contra; en cuanto a los codemandados VÍCTOR MANUEL VILLASEÑOR MOORE y GLORIA LOZADA LOZADA, se les tuvo por rebeldes mediante proveídos diversos datados el dieciséis de agosto del año dos mil veintidós (fojas 125 a 130) DEPURACIÓN DEL PROCEDIMIENTO. Visto el estado procesal que guardan los presentes autos, toda vez que los codemandados VÍCTOR MANUEL VILLASEÑOR MOORE, GLORIA LOZADA LOZADA y ANTONIO DÍAZ BARRERA se constituyeron en rebeldía y que el codemandado DIRECTOR DEL REGISTRO PÚBLICO DE LA PROPIEDAD Y DEL COMERCIO DE LA CIUDAD DE MÉXICO al dar contestación a la demanda instaurada en su contra no opuso excepciones procesales que resolver en la presente audiencia, se continúa con el procedimiento, y con fundamento en lo dispuesto en los artículos 277 y 290 del Código Procesal Civil, se abre el juicio a prueba por el término de DIEZ DÍAS comunes a las partes en su periodo de ofrecimiento de pruebas. Considerando que los codemandados VÍCTOR MANUEL VILLASEÑOR MOORE y ANTONIO DÍAZ BARRERA fueron emplazado a juicio por medio de edictos, con fundamento en el artículo 639 del Código de Procedimientos Civiles para el Distrito Federal aplicable en la Ciudad de México, publíquese la presente audiencia en el Boletín Judicial por DOS VECES DE TRES EN TRES DÍAS. Con lo que concluye la presente audiencia, siendo las diez horas con cincuenta minutos del día de la fecha en que se actúa, firmando la C. JUEZ INTERINA QUINCUAGÉSIMO SÉPTIMO DE LO CIVIL DE PROCESO ESCRITO DEL PODER JUDICIAL DE LA CIUDAD DE MÉXICO Licenciada BÁRBARA ARELY MUÑOZ MARTÍNEZ, en términos de lo previsto en el artículo 111 de la Ley Orgánica del Poder Judicial de la Ciudad de México en unión del C. Secretario Conciliador Licenciado SALVADOR CORREA HERRERA, que autoriza y da fe, Doy fe". RÚBRICAS.

Ciudad de México, 4 de octubre del 2024

LA SECRETARIA DE ACUERDOS "B" DEL JUZGADO QUINCUAGÉSIMO SÉPTIMO DE LO CIVIL DE PROCESO ESCRITO DE LA CIUDAD DE MÉXICO

LIC. KARIME IVONNE GONZÁLEZ RAMÍREZ

9-12 F-7292391 $931.50

JUZGADO QUINCUAGÉSIMO OCTAVO DE LO CIVIL
EXP. No. 892/2016
EDICTO No. 63

A NOTIFICAR: MARICELA PÉREZ CANTÚ

En la VÍA DE APREMIO, promovido por CIBANCO S.A. INSTITUCIÓN DE BANCA MÚLTIPLE DIVISIÓN FIDUCIARIA EN SU CARÁCTER DE FIDUCIARIO EN EL FIDEICOMISO NUMERO F/00430, en contra de MARICELA PÉREZ CANTÚ, expediente número 892/2016. "CIUDAD DE MÉXICO, A VEINTITRÉS DE OCTUBRE DE DOS MIL VEINTICUATRO... se le tiene planteando incidente de liquidación de saldo reconocido, intereses ordinarios, comisión vencida, seguros vencidos e intereses moratorios...se admite a trámite y se da vista a la parte contraria para que dentro del término de tres días manifieste lo que a su interés convenga.... a efecto de no dejar en estado de indefensión a la parte demandada, así como de evitar futuras nulidades, se ordena que la admisión del incidente se le NOTIFIQUE PERSONALMENTE... Y toda vez que, de acuerdo a constancias procesales, el emplazamiento de la parte ejecutada se realizó por medio de edictos, de igual manera efectúese la notificación personal que se ordena, edictos que se publicarán por tres veces de tres en tres días debiendo mediar entre cada publicación dos días hábiles en el Boletín Judicial.- NOTIFÍQUESE....".

LA SECRETARIA DE ACUERDOS "B" DEL JUZGADO QUINCUAGÉSIMO OCTAVO CIVIL DE PRIMERA INSTANCIA DE PROCESO ESCRITO DE LA CIUDAD DE MÉXICO

LIC. ERIKA SOTELO HERNÁNDEZ

4-9-12 F-6093781 $443.55

SOLO CONSULTA

JUZGADO QUINCUAGÉSIMO OCTAVO DE LO CIVIL
EXP. No. 751/2018
EDICTO No. 64

PUBLICACIÓN DE AUDIENCIA

En los autos del Juicio ORDINARIO CIVIL, promovido por GARCÍA HUBARD ALEJANDRA, en contra de CONTROLADORA DE ACTIVOS MILES S.A.P.I., expediente número 751/2018, El C. Juez Quincuagésimo Octavo de lo Civil, dicto la audiencia que a la letra dice: En la Ciudad de México, siendo las DIEZ HORAS DEL DÍA OCHO DE NOVIEMBRE DE DOS MIL VEINTICUATRO, día y hora señalados para que tenga verificativo la Audiencia Previa, de Conciliación y de Excepciones Procesales a que se refiere el artículo 272-A del Código de Procedimientos Civiles de esta Ciudad, como se encuentra ordenado por auto dictado en fecha veinticuatro de octubre de dos mil veinticuatro, en los autos del expediente número 751/2018, relativo a la TERCERIA EXCLUYENTE DE DOMINIO, promovida por JORGE ALEJANDRO RIVERA VELA, SU SUCESIÓN en contra de ALEJANDRA GARCÍA HUBARD ejecutante y CONTROLADORA DE ACTIVOS MILES, S.A.P.I. ejecutada; en el local del Juzgado Quincuagésimo Octavo de lo Civil de Proceso Escrito del Poder Judicial de esta Ciudad y ante su Titular la C. JUEZ INTERINA, LICENCIADA ELVIA PATRICIA RAMOS SOTO, quien se encuentra asistida de la Secretaria Conciliadora, Licenciada EVELING ALEJANDRA GÓMEZ DURÁN, que da fe.- se hace constar que NO COMPARECE EL TERCERISTA y DEMANDADO EN LA RECONVENCIÓN JORGE ALEJANDRO RIVERA VELA, SU SUCESIÓN: ASIMISMO, NO COMPARECEN ALEJANDRA GARCÍA HUBARD ejecutante en el principal y actora reconvencionista en la tercería y CONTROLADORA DE ACTIVOS MILES, S.A.P.I. ejecutada: así como tampoco comparecen los LITISCONSORTES PASIVOS MIGUEL LOIZAGA PIERA y LIC. MIGUEL SOBERÓN MAINERO, NOTARIO PÚBLICO NÚMERO 181 DE LA CIUDAD DE MÉXICO: ni persona alguna que legalmente los represente a pesar de haber sido voceados y nadie acudió a su llamado, respectivamente.- LA C. JUEZ DECLARA ABIERTA LA PRESENTE AUDIENCIA.- La C. Secretaria Conciliadora hace constar que por informes de la C. Encargada de Oficialía de Partes de este juzgado y del C. Encargado del Archivo de la Secretaria "A" de este juzgado, no existen promociones pendientes de acordar en el presente asunto.- Se procede al estudio de la legitimación procesal de las partes donde el TERCERO JORGE ALEJANDRO RIVERA VELA, SU SUCESIÓN promovió TERCERÍA EXCLUYENTE DE DOMINIO y en base a la contestación realizada por ALEJANDRA GARCÍA HUBARD ejecutante en el principal y actora reconvencionista en la tercería -fojas 51 a 62 de la Tercería- y el LITISCONSORTELIC. MIGUEL SOBERÓN MAINERO, NOTARIO PÚBLICO NÚMERO 181 DE LA CIUDAD DE MÉXICO -fojas 186 a 190 de la Tercería- y en base a los proveídos de fechas cinco de octubre de dos mil veintidós -fojas 220 y 221 de la Tercería- y veinticuatro de octubre de dos mil veinticuatro -fojas 666-, en los que se decretó la rebeldía a CONTROLADORA DE ACTIVOS MILES, S.A.P.I. ejecutada y al LITISCONSORTE PASIVOS MIGUEL LOIZAGA PIERA, respectivamente, al no haber dado contestación a la Tercería Excluyente de Dominio instaurada en su contra y por último a la contestación de la demanda reconvencional realizada por el TERCERISTA y DEMANDADO EN LA RECONVENCIÓN JORGE ALEJANDRO RIVERA VELA, SU SUCESIÓN -fojas 89 a 90 de la Tercería-; por lo que las partes se encuentran legitimadas en autos, para intervenir en el presente juicio, lo anterior de conformidad con lo dispuesto por el artículo 44 del Código de Procedimientos Civiles de esta Ciudad. A continuación se procede a la ETAPA DE DEPURACIÓN DEL PROCEDIMIENTO en la que de constancias de autos se advierte que entre las excepciones procesales opuestas por ALEJANDRA GARCÍA HUBARD ejecutante en el principal y actora reconvencionista en la tercería y el LITIS CONSORTE LIC. MIGUEL SOBERÓN MAINERO, NOTARIO PÚBLICO NÚMERO 181 DE LA CIUDAD DE MÉXICO; así como el TERCERISTA y DEMANDADO EN LA RECONVENCIÓN JORGE ALEJANDRO RIVERA VELA, SU SUCESIÓN, se tratan de excepciones perentorias y las mismas se reserva su estudio y resolución en conjunto con la Sentencia Definitiva que en derecho corresponda y toda vez que CONTROLADORA DE ACTIVOS MILES, S.A.P.I. ejecutada y el LITISCONSORTE PASIVOS MIGUEL LOIZAGA PIERA no dieron contestación a la Tercería instaurada en su contra, no existen excepciones Procesales pendientes por resolver.- Por lo que el procedimiento queda depurado para los efectos legales a que haya lugar. Se pasa a la ETAPA DE CONCILIACIÓN, en donde la C. Secretaria Conciliadora se encuentra impedida para proponer alternativas de solución al conflicto, dada la inasistencia del TERCERISTA y DEMANDADO EN LA RECONVENCIÓN JORGE ALEJANDRO RIVERA VELA, SU SUCESÓN; ALEJANDRA GARCÍA HUBARD ejecutante en el principal y actora reconvencionista en la tercería; CONTROLADORA DE ACTIVOS MILES, S.A.P.I. ejecutada; los LITISCONSORTES PASIVOS MIGUEL LOIZAGA PIERA y LIC. MIGUEL SOBERÓN MAINERO, NOTARIO PÚBLICO NÚMERO 181 DE LA CIUDAD DE MÉXICO a la presente audiencia, respectivamente. Visto el estado procesal en términos de lo dispuesto por los artículos 130, 277 y 290 del Código Adjetivo Civil, se abre el presente juicio a prueba por un término de DIEZ DÍAS comunes y fatales a fin de que las partes ofrezcan las pruebas que a su derecho convenga.- Por otra parte y toda vez que de piezas de autos se advierte que el emplazamiento ordenado a CONTROLADORA DE ACTIVOS MILES, S.A.P.I. ejecutada, fue realizado por medio de edictos, se ordena la publicación de la presente audiencia en el BOLETÍN JUDICIAL, por dos veces, de tres en tres días, debiendo mediar entre cada publicación dos días, con fundamento en el artículo 639 en relación con el 122 fracción II ambos del Código de Procedimientos Civiles de esta Ciudad.- Con lo que se da por terminada la presente audiencia, siendo las diez horas con quince minutos del día en que se actúa, firmando la C. JUEZ INTERINA QUINCUAGÉSIMO OCTAVO EN MATERIA CIVIL DE PROCESO ESCRITO DEL PODER JUDICIAL DE LA CIUDAD DE MÉXICO, LICENCIADA ELVIA PATRICIA RAMOS SOTO en unión de la Secretaria Conciliadora, LICENCIADA EVELING ALEJANDRA GÓMEZ DURÁN, con quien actúa y da fe.- Doy fe.

EL SECRETARIO DE ACUERDOS "A"
LIC. LUCIANO ESTRADA TORRES
9-13 F-7384083 $1,579.20

JUZGADO SEXAGÉSIMO PRIMERO DE LO CIVIL
SECRETARÍA "B"
EXP. No. 1122/2023
EDICTO No. 37

PLISAN CAPITAL, S.A. DE C.V., SANTIAGO SÁNCHEZ MARTÍNEZ Y DANIEL SÁNCHEZ MARTÍNEZ.

En cumplimiento a lo ordenado en proveídos de fechas cuatro de noviembre, veinticuatro de octubre ambos del año en curso y trece de noviembre de dos mil veintitrés, dictados por la C. JUEZ SEXAGÉSIMO PRIMERO DE LO CIVIL, en el expediente número 1122/2023, relativo al juicio EJECUTIVO MERCANTIL promovido por MÁRMOL & ASSOCIATES, L.L.C. en contra de PLISAN CAPITAL, S.A. DE C.V., SANTIAGO SÁNCHEZ MARTÍNEZ Y DANIEL SÁNCHEZ MARTÍNEZ; que en lo conducente se transcriben: Ciudad de México, a cuatro de noviembre de dos mil veinticuatro. "...en cuanto a lo demás solicitado y atenta al estado procesal de los autos de los que se desprende que a la fecha no se ha logrado localizar domicilio de la moral codemandada PLISAN CAPITAL, S.A. DE C.V., en tal consideración se ordena emplazar y requerir de pago a la misma en los términos ordenados en proveído del veinticuatro de octubre del año en curso..." Ciudad de México, a veinticuatro de octubre de dos mil veinticuatro "...a lo que establece el artículo 1070 Quinto Párrafo, en relación con el diverso artículo 1068 fracción IV, ambos del Código de Comercio, se ordena emplazar por edictos a los codemandados físicos SANTIAGO SÁNCHEZ MARTÍNEZ y DANIEL SÁNCHEZ MARTÍNEZ, en términos del auto de TRECE DE NOVIEMBRE DE DOS MIL VEINTITRÉS, lo que deberá publicarse por TRES veces consecutivas en el periódico EL UNIVERSAL, así como en el DIARIO DE MÉXICO; haciéndole saber a dichas Codemandadas que se les concede un término de TREINTA DÍAS, en términos de lo que establece el artículo 315 del Código Federal de Procedimientos Civiles, aplicado supletoriamente a la legislación mercantil, para dar contestación a la demanda instaurada en su contra, los que se computarán a partir del día siguiente de la última publicación, para tales efectos quedan a su disposición en la Secretaría

SOLO CONSULTA

de este juzgado, las copias de traslado correspondientes. Ahora bien, conforme a lo que establece el artículo 535 del Código de Procedimientos Civiles, aplicado supletoriamente a la legislación mercantil, requiérase a las codemandadas físicas SANTIAGO SÁNCHEZ MARTÍNEZ y DANIEL SÁNCHEZ MARTÍNEZ, mediante EDICTOS que serán publicados en el Boletín Judicial y el periódico, EL UNIVERSAL, por TRES VECES CONSECUTIVAS, el pago de la cantidad de $6,000,000.00 (SEIS MILLONES DE PESOS 00/100 M.N.), por concepto de suerte principal y demás accesorios legales, apercibida que en caso de no realizar el pago, ni señalar bienes para embargo que garanticen la cantidad reclamada, ni señalar domicilio para la práctica de la diligencia, después de los tres días en que surtan sus efectos dicho requerimiento el derecho de señalar bienes pasará a la parte actora, procediendo a trabar formal embargo en el local de este Juzgado, sin su presencia, por lo que procédase a fijar la cédula en los lugares públicos de costumbre, esto es en las puertas del Juzgado y en la Secretaría de Administración y Finanzas del Gobierno de la Ciudad de México, para tal efecto gírese el oficio correspondiente a dicha Secretaría, acompañando al mismo las cédulas de notificación para que las mismas sean fijadas en los sitios de costumbre de la dependencia aludida...". Ciudad de México, a trece de noviembre de dos mil veintitrés. "...demandando en la Vía EJECUTIVA MERCANTIL de PLISAN CAPITAL, S.A. DE C.V. POR CONDUCTO DE SU REPRESENTANTE LEGAL, SANTIAGO SÁNCHEZ MARTÍNEZ Y DANIEL SÁNCHEZ MARTÍNEZ el pago de la cantidad de $6,000,000.00 (SEIS MILLONES DE PESOS 00/100 M.N.) por concepto de suerte principal y demás accesorios legales, con fundamento en lo dispuesto por los artículos 151, 170 al 174 y demás relativos y aplicables de la Ley General de Títulos y Operaciones de Crédito y los artículos 1391 al 1396 del Código de Comercio...".

Ciudad de México, 11 de noviembre del 2024
LA SECRETARIA DE ACUERDOS "B"
MTRA. CELIA HERNÁNDEZ PATIÑO
5-6-9 F-14895667 $1,537.50

JUZGADO SEXAGÉSIMO CUARTO DE LO CIVIL
SECRETARÍA "A"
EXP. No. 545/2023
EDICTO No. 49

En los autos del juicio Ordinario Civil, promovido por ROSARIO DELGADO CORONA en contra de ANASTACIA GARRIDO GUERRERO, TERESA GAMINDE VIUDA DE ZALDÍVAR Y REGISTRO PUBLICO DE LA PROPIEDAD Y DEL COMERCIO DE LA CIUDAD DE MÉXICO, expediente 545/2023, por acuerdo de fecha veinticuatro de octubre del año en curso, el Juez Sexagésimo Cuarto de lo civil, Interino, ordenó notificar por medio de edictos a la codemandada TERESA GAMINDE VIUDA DE ZALDÍVAR, con fundamento en el artículo 122, fracción II, del Código Adjetivo Civil; haciéndole saber que deberá comparecer ante este Juzgado, dentro del término de SESENTA DÍAS HÁBILES, para dar contestación a la demanda y para recoger las copias de traslado a su disposición en la Secretaria "A" de este órgano jurisdiccional, Publíquese los edictos por tres veces de tres en tres días hábiles, en el periódico "DIARIO DE MÉXICO" y en el Boletín Judicial, insertando un extracto del auto admisorio de las cuestiones que se pide se notifique en este asunto. "...Ciudad de México, a veintiséis de mayo del dos mil veintitrés, se tiene por presentada a ROSARIO DELGADO CORONA, por su propio derecho, demandado de ANASTACIA GARRIDO GUERRERO, TERESA GAMINDE VIUDA DE ZALDÍVAR Y REGISTRO PUBLICO DE LA PROPIEDAD Y DEL COMERCIO DE LA CIUDAD DE MÉXICO en la VÍA ORDINARIA CIVIL las prestaciones que indica en su demanda, la cual se admite en la vía y forma propuesta de conformidad con lo dispuesto en los artículos 255, 256, 258 y demás relativos y aplicables del Código Adjetivo Civil, en tal virtud con las copias simples córrase traslado y emplácese a los demandados para que en el término de QUINCE DÍAS contesten la demanda, apercibidos que de no hacerlo de así, se presumirán fictamente confesados los hechos de la demandada, de conformidad con lo dispuesto por el artículo 271 del Código Procesal Civil, asimismo para que dentro del mismo plazo señalen domicilio para oír y recibir notificaciones, apercibidos que de no hacerlo, las subsecuentes notificaciones aún las de carácter personal les surtirán por boletín judicial, de conformidad con el artículo 637 del Código Adjetivo de la Materia, de igual modo y en el acto de la diligencia dígaseles que de conformidad con el artículo 260 del Ordenamiento Legal en cita, deberán exhibir copias de la contestación a la demanda, para dar vista a la contraria..." Cuestiones a notificar: 1. La declaración judicial que mediante sentencia definitiva se sirva emitir Su señoría y con la cual se establezca que ha operado a favor de la suscrita la C. ROSARIO DELGADO CORONA la prescripción positiva y QUE HE ADQUIRIDO POR ENDE LA PROPIEDAD DEL INMUEBLE ubicado en Calle Secretaria del Trabajo número oficial 19, Colonia Cuatro Arboles o bien 4 árboles, Alcaldía Venustiano Carranza, Código Postal 15730, ANTERIORMENTE Manzana 4, lote 19 o Manzana 021-134-02, que comprende la manzana cuatro del lote dos bis, de la Calle Secretaria del Trabajo, Colonia Cuatro Arboles, Colonia Federal, a la altura del Kilómetro Cinco y medio de la carretera México-Puebla en Iztacalco, Distrito Federal. Como Consta en el Certificado de Libertad de Existencia o Inexistencia de Gravámenes, expedido por el Registro Público de la Propiedad y de Comercio de esta Ciudad de México. El cual se agrega a la presente demanda. El cual se encuentra inscrito en el Registro Público de la Propiedad y de Comercio de la Ciudad de México en la "SECCIÓN/SERIE 1ª. "A" TOMO 148, VOLUMEN 4, FOJA 249, PARTIDA 415" A nombre del Titular Registral TERESA GAMINDE VDA. DE ZALDÍVAR. 2. Como consecuencia de la Sentencia ejecutoriada que declare procedente la acción de prescripción Positiva, se ordene la inscripción a favor de la suscrita la C. ROSARIO DELGADO CORONA ante el Registro Público de la Propiedad y de Comercio de la Ciudad de México, la prescripción positiva respecto del inmueble mencionado en la prestación anterior. 3. El pago de los gastos y costas que se originen con motivo del presente juicio.

Ciudad de México, 28 de octubre del 2024
EL SECRETARIO DE ACUERDOS "A"
MTRO. JORGE ROBERTO MAYAGOITTIA MIGUEL
4-9-12 F-2918638 $1,639.50

JUZGADO SEXAGÉSIMO QUINTO DE LO CIVIL
EXP. No. 1366/2023
EDICTO No. 63

C.C. ING HIPOTECARIA SOCIEDAD ANÓNIMA DE CAPITAL VARIABLE SOCIEDAD FINANCIERA DE OBJETO LIMITADO ANTES CONOCIDA COMO HIPOTECARIA COMERCIAL AMÉRICA SOCIEDAD ANÓNIMA DE CAPITAL VARIABLE SOCIEDAD FINANCIERA DE OBJETO LIMITADO.

En los autos relativos del juicio ESPECIAL HIPOTECARIO seguido por BLANCAS ACEVEDO MARÍA LUCILA. en contra de ING HIPOTECARIA SOCIEDAD ANÓNIMA DE CAPITAL VARIABLE SOCIEDAD FINANCIERA DE OBJETO LIMITADO ANTES CONOCIDA COMO HIPOTECARIA COMERCIAL AMÉRICA SOCIEDAD ANÓNIMA DE CAPITAL VARIABLE SOCIEDAD FINANCIERA DE OBJETO LIMITADO y SOCIEDAD HIPOTECARIA FEDERAL SOCIEDAD NACIONAL DE CRÉDITO INSTITUCIÓN DE BANCA DE DESARROLLO., expediente número 1366/2023, el C. JUEZ SEXAGÉSIMO QUINTO DE LO CIVIL DE LA CIUDAD DE MÉXICO dicto unos autos que a la letra dicen: "Ciudad de México, a veintiuno de octubre del año dos mil veinticuatro. Vista la razón asentada por la actora, a quien se le tiene ratificando el escrito presentado con fecha diez de octubre en curso, que se provee en los siguientes términos: Con apoyo en el artículo 122 del Código de Procedimientos Civiles, emplácese a la codemandada ING HIPOTECARIA, S.A. DE C.V., SOFOL (ANTES CONOCIDA COMO HIPOTECARIA COMERCIAL AMÉRICA, S.A. DE C.V., SOFOL), por medio de EDICTOS, que deberán publicarse por TRES VECES DE TRES EN TRES DÍAS en el Boletín Judicial y en el Periódico "EL UNIVERSAL" debiendo mediar entre cada publicación dos días hábiles, haciéndose saber a la indicada codemandada que cuenta con el término de TREINTA DÍAS, contados a partir de la última publicación, para dar contestación a la demanda; oponer excepciones y defensas y ofrecer pruebas, quedando a su disposición las copias simples de traslado exhibidas, en la Secretaria de Acuerdos de este Juzgado..." "Ciudad de México, a veintitrés de enero del año dos

SOLO CONSULTA

mil veinticuatro. Con el escrito de cuenta, documentos y copia de traslado que se acompaña, fórmese expediente y regístrese en el Libro de Gobierno de este Juzgado bajo el número que le corresponda. Guárdese en el Seguro del Juzgado los documentos que se exhiben. Se tiene a MARÍA LUCILA BLANCAS ACEVEDO por su propio derecho demandando en la vía ESPECIAL HIPOTECARIA de ING HIPOTECARIA, SOCIEDAD ANÓNIMA DE CAPITAL VARIABLE, SOCIEDAD FINANCIERA DE OBJETO LIMITADO (antes conocida como HIPOTECARIA COMERCIAL AMÉRICA, SOCIEDAD ANÓNIMA DE CAPITAL VARIABLE, SOCIEDAD FINANCIERA DE OBJETO LIMITADO) y de SOCIEDAD HIPOTECARIA FEDERAL, SOCIEDAD NACIONAL DE CRÉDITO, INSTITUCIÓN DE BANCA DE DESARROLLO las prestaciones que indica, misma que se admite con fundamento en lo dispuesto en los artículos 255 y 256 del Código de Procedimientos Civiles. Con las copias simples exhibidas, selladas, foliadas y cotejadas, córrase traslado y emplácese a las codemandadas para que, dentro del término de QUINCE DÍAS, conteste la demanda y oponga las excepciones y defensas que tuviere, apercibido que, de no hacerlo, se tendrá por contestada la demanda en sentido afirmativo. Por señalado como domicilio para oír y recibir notificaciones el que refiere. Se reconoce a MARCELA HERNÁNDEZ CABRERA y MARIE TSUI ALCANTAR SIU el carácter de mandatarias judiciales de la actora, toda vez que exhibe constancia de registro ante la Primera Secretaría de Acuerdos de la Presidencia y del H. Pleno de este Tribunal. Por autorizadas a las demás personas que menciona para oír y recibir notificaciones y documentos. Hágase del conocimiento de las partes que para el caso de que así lo deseen deberá proporcionar un correo electrónico o número telefónico para el efecto de que las notificaciones se le realicen por dicho medio. Con fundamento en el artículo 15 del Reglamento del Sistema Institucional de Archivos del Poder Judicial de la Ciudad de México y acuerdo 15-37/2019 se hace del conocimiento de las partes, que una vez que concluya el presente asunto, transcurridos NOVENTA DÍAS NATURALES, contados a partir de la notificación del auto por el cual se dé por concluido, se destruirá el mismo, previa la digitalización correspondiente, por lo que dentro de ese término deberán acudir a este Juzgado a solicitar la devolución de sus documentos. Se hace del conocimiento de las partes que el Tribunal Superior de Justicia, de la Ciudad de México, motivado por el interés de que las personas que tienen algún litigio cuenten con otra opción para solucionar su conflicto, proporciona los servicios de mediación a través de su Centro de Justicia Alternativa, donde se les atenderá en forma gratuita, la mediación no es asesoría jurídica. El Centro se encuentra ubicado en Av. Niños Héroes número 133, Colonia Doctores, Delegación Cuauhtémoc de la Ciudad de México, Código Postal 06500, con el teléfono 51-34-11-00 exts. 1460 y 2362. Servicio de Mediación Civil Mercantil: 52-07-25-84 y 52-08-33-49, mediación.civil.mercantil@tsjcdmx.gob.mx, Servicio de Mediación Familiar: 55-14-28-60 55-14-58-22, mediación.familiar@tsjcdmx.gob.mx. NOTIFÍQUESE. Lo proveyó y firma el C. JUEZ SEXAGÉSIMO QUINTO DE LO CIVIL LICENCIADO JULIÁN ENRÍQUEZ ESCOBEDO, ante la C. Secretaria de Acuerdos "B", Licenciada WENDY FLORES RIZO, que da fe." Por auto de fecha veintiuno de octubre último se ordenó notificar al demandado ING HIPOTECARIA SOCIEDAD ANÓNIMA DE CAPITAL VARIABLE SOCIEDAD FINANCIERA DE OBJETO LIMITADO ANTES CONOCIDA COMO HIPOTECARIA COMERCIAL AMÉRICA SOCIEDAD ANÓNIMA DE CAPITAL VARIABLE SOCIEDAD FINANCIERA DE OBJETO LIMITADO, quedando a su disposición las copias simples de traslado exhibidas, en la Secretaria de Acuerdos de este Juzgado.
LA SECRETARIA DE ACUERDOS "B"
LIC. WENDY FLORES RIZO
29-4-9 F-6149749 $2,095.95

JUZGADO SEXTO DE LO FAMILIAR
EXP. No. 183/2023
EDICTO No. 23

En los autos del JUICIO SUCESORIO INTESTAMENTARIO A BIENES DE ESQUIVEL SOLÍS MARÍA, expediente número 183/2023, la C. Jueza Interina Sexto de lo Familiar ordenó mediante auto de fecha dos de septiembre del año dos mil veinticuatro y tres de febrero del año dos mil veintitrés: Se ordenó, fijar edictos en los sitios públicos del lugar del juicio y en los del fallecimiento y origen de la finada ESQUIVEL SOLÍS MARÍA, a efecto de notificar y hacer del conocimiento la radicación del juicio arriba indicado al C. ANTONIO CRUZ BARRERA... Con el escrito de cuenta y anexos que se acompañan, fórmese expediente y regístrese en el Libro de Gobierno como corresponda. Se tiene a los CC. INÉS, BLANCA ESTELA y GABRIEL de apellidos PARRA ESQUIVEL, ROBERTO ANTONIO, MARÍA LUCIA y MARÍA DEL PILAR de apellidos CRUZ ESQUIVEL y ROSAURA GUADALUPE JUÁREZ ESQUIVEL, denunciando la SUCESIÓN INTESTAMENTARIA a bienes de ESQUIVEL SOLÍS MARÍA, se ordena radicar la sucesión antes indicada con fundamento en lo dispuesto por los artículos 774, 779, 784, 789, 797 y demás relativos y aplicables del Código de Procedimientos Civiles, para el Distrito Federal, hoy Ciudad de México.... Haciendo de su conocimiento que cuenta con CINCO DÍAS, contados a partir de la última publicación para apersonarse a la presente sucesión y deducir sus posibles derechos hereditarios.
Ciudad de México, 4 de octubre del 2024
LA SECRETARIA DE ACUERDOS "A"
LIC. SIDDHARTA DESSIREÉ DEL SOCORRO NAVA GARDUÑO
4-9-12 F-4153252 $504.75

JUZGADO DÉCIMO CUARTO DE LO FAMILIAR
SECRETARÍA "A"
EXP. No. 1309/2022
EDICTO No. 12

NOTIFICAR
CIUDAD DE MÉXICO, A CATORCE DE NOVIEMBRE DEL DOS MIL VEINTICUATRO. Como lo solicita y con apoyo en lo dispuesto por el artículo 122 fracción II del Código Procesal Civil, se ordena notificar la radicación de la Sucesión Legitima a Bienes de MIGUEL REYES BRAVO a los CC. MARÍA GUADALUPE y JOSÉ VALENTÍN ambos de apellidos REYES BRAVO y a SILVIA PATRICIA Y LAZARA LETICIA ambas de apellidos REYES FUENTES, concediéndole un término de TREINTA DÍAS contados a partir de la última publicación, para que comparezcan al local de este Juzgado a deducir sus posibles derechos hereditarios.
Ciudad de México, 22 de noviembre del 2024
LA SECRETARIA DE ACUERDOS "B" DEL JUZGADO DÉCIMO CUARTO FAMILIAR
LIC. MARTHA VELASCO GONZÁLEZ
9-12-8 F-9656705 $309.00

JUZGADO VIGÉSIMO DE LO FAMILIAR
EXP. No. 1848/2021
EDICTO No. 16

En cumplimiento a lo ordenado en auto de fecha nueve de febrero de dos mil veinticuatro, deducido del juicio SUCESIÓN INTESTAMENTARIA A BIENES DE ROMERO DÍAZ AURELIA giro a Usted el presente a efecto de que se sirva realizar las publicaciones de costumbre en el lugar, sitios públicos del juicio y en el lugar de origen y fallecimiento del autor de esta sucesión, por medio de edictos por DOS VECES DE DIEZ EN DIEZ DÍAS, llamando a los que se crean con igual o mejor derecho para que comparezcan en el local de este juzgado a reclamar la herencia dentro de CUARENTA DÍAS después de la última publicación, quienes deberán señalar domicilio dentro de la jurisdicción de este Juzgado para oír y recibir notificaciones, apercibidos que en caso de no hacerlo dentro de dicho término, las subsecuentes notificaciones, aún las de carácter personal, les surtirán efectos por medio de Boletín Judicial. Precisando que ha comparecido a denunciar el presente juicio RAFAEL ROMERO DÍAZ, pariente colateral en segundo grado - hermano de ROMERO DÍAZ AURELIA. Generales de la finada: ROMERO DÍAZ AURELIA Edad: 59 años. Lugar de Nacimiento: Nacionalidad: MEXICANA. Estado Civil: Soltera Día del Fallecimiento: 13 JUNIO 1990 POR DOS VECES DE DIEZ EN DIEZ DÍAS EN EL BOLETÍN JUDICIAL
Ciudad de México, 28 de febrero del 2024
LA SECRETARIA DE ACUERDOS DEL JUZGADO VIGÉSIMO DE LO FAMILIAR DEL PODER JUDICIAL
LIC. NORMA ALICIA LÓPEZ GIJÓN
9-9 F-1966235 $334.80

SOLO CONSULTA

JUZGADO VIGÉSIMO PRIMERO DE LO FAMILIAR
EXP. No. 425/17
EDICTO No. 15

En los autos del juicio DIVORCIO INCAUSADO INCIDENTE DE CANCELACIÓN DE PENSIÓN ALIMENTICIA promovido por FRASCO SUAREZ KARINA en contra de ARBONA LUIS FERNANDO EXPEDIENTE 425/17, se dictaron los presentes autos que a la letra dicen: Ciudad de México a quince de octubre de dos mil veinticuatro. Agréguese a sus autos el escrito de FERNANDO ARBONA RUIZ; por hechas sus manifestaciones y con fundamento en los artículos 55 y 84 del Código de Procedimientos Civiles se aclara el auto de fecha cuatro de octubre de dos mil veinticuatro en relación al nombre del demandado incidental, siendo el correcto: FERNANDO ARBONA FRASCO, aclaración que se hace para los fines legales a que haya lugar. Tocante a lo demás peticionado, no ha lugar a proveer de conformidad, ya que la publicación de los edictos deben de realizarse en un diario de mayor circulación nacional, tal como lo es el DIARIO EL UNIVERSAL. NOTIFÍQUESE.- Lo proveyó y firma la C. Juez Vigésimo Primero de lo Familiar de la Ciudad de México, LICENCIADA ALEJANDRA SOLÓRZANO RUBIO, ante la C. Secretaria de Acuerdos "A", LICENCIADA SOBEIDA MALDONADO SERRANO, quien autoriza y da fe Ciudad de México a cuatro de octubre de dos mil veinticuatro. Agréguese a sus autos el escrito de FERNANDO ARBONA LUIS; atenta a su contenido así como a las constancias de actuaciones, con apoyo en lo dispuesto por el artículo 122 fracción II del Código de Procedimientos Civiles, procédase a notificar al demandado incidental FERNANDO ARBONA CASTRO, mediante edictos los cuales se publicarán por tres veces de tres en tres días en el periódico EL UNIVERSAL y en el boletín judicial, debiendo mediar entre cada publicación dos días hábiles, haciéndole saber que cuenta con el término de VEINTE DÍAS, contados a partir del día siguiente de la última publicación, para comparecer ante este juzgado a recibir copias simples de traslado para que dentro del término de TRES DÍAS, posteriores a dicha recepción, produzca su contestación, apercibido que en caso de no hacerlo, se tendrá por contestada dicha demanda en sentido negativo, con fundamento en el artículo 271 del Código de Procedimientos Civiles. NOTIFÍQUESE.- Lo proveyó y firma la C. Juez Vigésimo Primero de lo Familiar de la Ciudad de México, LICENCIADA ALEJANDRA SOLÓRZANO RUBIO, ante la C. Secretaria de Acuerdos "A", LICENCIADA SOBEIDA MALDONADO SERRANO, quien autoriza y da fe. Ciudad de México, a trece de marzo de dos mil veinticuatro. Agréguese a sus autos el escrito de FERNANDO ARBONA LUIS. En primer término, con fundamento en los artículos 55 y 84 del Código de Procedimientos Civiles, se aclara el auto de fecha cinco de marzo de dos mil veinticuatro, en la parte conducente que refiere "...MEDIANTE NOTIFICACIÓN PERSONAL, córrase traslado al demandado incidental FERNANDO ARBONA CASTRO..." debiendo ser lo correcto "...MEDIANTE NOTIFICACIÓN PERSONAL, córrase traslado al demandado incidental FERNANDO ARBONA FRASCO..." aclaración que se hace para los fines legales a que haya lugar quedando intocado el resto del proveído a comento. En segundo término, se tiene a la ocursante por presentada desahogando el requerimiento ordenado en auto de fecha cinco de marzo de dos mil veinticuatro, en consecuencia, con los datos proporcionados 1|gGÍRENSE LOS OFICIOS a los CC. Representes Legales del Instituto Nacional Electoral, Instituto Mexicano del Seguro Social, Secretaria de Movilidad por conducto de la Presidencia de este Tribunal, e Instituto de Seguridad y Servicios Sociales de los Trabajadores del Estado, Teléfonos de México, S.A.B., SERVICIO DE ADMINISTRACIÓN TRIBUTARIA a fin de que informen a este Juzgado si en sus archivos se encuentra registrado algún domicilio del C. FERNANDO ARBONA FRASCO; debiendo insertar a dichos oficios la Clave Única de Registro de Población y el Registro Federal Contribuyentes del antes mencionado proporcionados por el ocursante. NOTIFÍQUESE.- Lo proveyó y firma la C, Juez Vigésimo Primero de lo Familiar de la Ciudad de México, LICENCIADA ALEJANDRA SOLÓRZANO RUBIO ante la Secretaria de Acuerdos LICENCIADA SOBEIDA MALDONADO SERRANO quien autoriza y da fe.* Ciudad de México a cinco de marzo de dos mil veinticuatro. Con el escrito de FERNANDO ARBONA LUIS y copias simples que al mismo se acompañan, FÓRMESE EL CUADERNO INCIDENTAL CORRESPONDIENTE. Se tiene a la ocursante demandado en vía incidental de FERNANDO ARBONA FRASCO la CANCELACIÓN DE PENSIÓN ALIMENTICIA. Con fundamento en lo dispuesto por el artículo 88 del Código de Procedimientos Civiles, se admite a trámite dicho incidente. MEDIANTE NOTIFICACIÓN PERSONAL, córrase traslado al demandado incidental FERNANDO ARBONA CASTRO, para que en el término de TRES DÍAS manifieste lo que a su derecho corresponda, apercibido que en caso de no hacerlo dentro del término de tres días, se le tendrá por contestada en sentido negativo con fundamento en el artículo 271 del Código de Procedimientos Civiles, y las subsecuentes notificaciones aun las de carácter personal les surtirán por Boletín Judicial.- Tomando en consideración lo expresado por el actora incidental en el sentido de que desconoce el domicilio de su contrario, a fin de estar en aptitud de girar los oficios de estilo a las dependencias correspondientes para la localización del demandado incidental, se requiere al actor incidental para que proporcione el Registro Federal de Contribuyentes y Clave Única de Registro de Población del enjuiciado.- Se tienen por ofrecidas y admitidas las pruebas que se menciona, y una vez que obre en autos constancia de la notificación, contestación a la demanda incidental o en su caso se acuse la rebeldía correspondiente, se señalará día y hora para que tenga lugar la audiencia de desahogo de pruebas y alegatos en el presente incidente, ello a fin de no saturar la agenda de la Secretaría en perjuicio de otros justiciables. En preparación de la prueba confesional notifíquese al demandado incidental FERNANDO ARBONA FRASCO por medio de Boletín Judicial en términos del artículo 114 fracción VIII del Código de Procedimientos Civiles, para que el día y hora que se señale comparezcan de manera personal y no por conducto de apoderado a absolver posiciones, apercibido que en caso de inasistencia, se le declarara confeso de las posiciones que previamente se califiquen de legales, con fundamento en los artículos 322 del Código de Procedimientos Civiles. Se tiene por señalado el domicilio que indica para oír y recibir notificaciones y autorizando a las personas que menciona para los mismos fines con fundamento en el artículo 112 penúltimo párrafo del Código de Procedimientos Civiles. NOTIFÍQUESE.- Lo proveyó y firma la C. Juez Vigésimo Primero de lo Familiar de la Ciudad de México, LICENCIADA ALEJANDRA SOLÓRZANO RUBIO, ante la C. Secretaria de Acuerdos "A", LICENCIADA SOBEIDA MALDONADO SERRANO, quien autoriza y da fe.
LA SECRETARIA DE ACUERDOS
LIC. SOBEIDA MALDONADO SERRANO
4-9-12 F-1157161 $2,682.45

JUZGADO CUARTO DE LO CIVIL DE PROCESO ORAL
EXP. No. 0326/2023
EDICTO No. 19

En cumplimiento a lo ordenado en sentencia definitiva dictada el día cuatro de noviembre de dos mil veinticuatro, derivada del juicio EJECUTIVO MERCANTIL ORAL promovido por LIBERTY FIANZAS, S.A. DE C.V.; en contra de SOLUCIONES EN CONSTRUCCIÓN Y DESARROLLOS CÓRDOVA, S.A. DE C.V.; e INMOBILIARIA MARA, S.A. DE C.V.; expediente 0326/2023, la C. Juez cuarto de lo civil de proceso oral de la ciudad de México dictó autos que a la letra dicen:- (...) EN LA CIUDAD DE MÉXICO, A CUATRO DE NOVIEMBRE DE DOS MIL VEINTICUATRO. VISTOS, los autos del juicio EJECUTIVO MERCANTIL ORAL, promovido por LIBERTY FIANZAS, S.A. DE C.V. en contra de SOLUCIONES EN CONSTRUCCIÓN Y DESARROLLO CÓRDOVA, S.A. DE C.V. e INMOBILIARIA MARA, S.A. DE C.V., expediente 326/2023, para resolver en Sentencia Definitiva, al tenor de los siguientes. RESULTANDOS (...) (...) RESUELVE: PRIMERO.- Ha procedido la vía EJECUTIVA MERCANTIL ORAL, ejercida por la parte actora LIBERTY

SOLO CONSULTA

FIANZAS, S.A. DE C.V. en contra de SOLUCIONES EN CONSTRUCCIÓN Y DESARROLLO CÓRDOVA, S.A. DE C.V. e INMOBILIARIA MARA, S.A. DE C.V., donde la actora acreditó su acción, siendo parcialmente procedentes sus prestaciones reclamadas, en tanto que la parte demandada se constituyó en rebeldía. SEGUNDO.- En consecuencia, se condena a las codemandadas SOLUCIONES EN CONSTRUCCIÓN Y DESARROLLO CÓRDOVA, S.A. DE C.V. y INMOBILIARIA MARA, S.A. DE C.V., a pagar a la actora la cantidad de $3'847,500.00 (TRES MILLONES OCHOCIENTOS CUARENTA Y SIETE MIL QUINIENTOS PESOS 00/100 MN), por concepto de suerte principal, lo que deberán hacer en el término de CINCO DÍAS contados a partir de que el presente fallo sea legalmente ejecutable. Bajo apercibimiento que de no hacerlo se hará transe y remate del bien inmueble embargado en autos, y con su producto pago a la parte actora. Debiéndose requerir previamente el cumplimiento voluntario. TERCERO.- Se condena a la parte demandada a pagar a la actora los intereses moratorios en términos del considerando III de esta resolución, mismos que serán cuantificados en ejecución de sentencia mediante el incidente respectivo. CUARTO.- Se absuelve a la parte demandada del pago de las prestaciones C) y D) de la demanda. QUINTO.- No se hace condena al pago de costas en esta instancia. SEXTO.- Con fundamento en el artículo 639 del Código de Procedimientos Civiles para la Ciudad de México, aplicado supletoriamente a la legislación mercantil, NOTIFÍQUESE mediante la publicación de los resolutivos del presente fallo por dos veces, de tres en tres días, en el Boletín Judicial. ASÍ DEFINITIVAMENTE, juzgando lo resolvió y firma la Juez Interina Cuarto de Proceso Oral Civil del Tribunal Superior de Justicia de la Ciudad de México, Licenciada ALEJANDRA GARCÍA LUNA, ante el Secretario de Acuerdos, Licenciado ALFREDO PULIDO HERNÁNDEZ, que autoriza y da fe respectivamente. Doy fe. De conformidad con la Circular CJCDMX-18/2023, publicada en el Boletín Judicial número 197, de fecha catorce de noviembre de dos mil veintitrés, "SE HACE CONSTAR Y CERTIFICA QUE, todas las actuaciones judiciales del presente expediente, incluyendo las firmas autógrafas, han sido digitalizadas y cotejadas; por lo que obran fielmente en su expediente digital, gozando ambas versiones de los mismos efectos legales".(...).
Ciudad de México, 11 de noviembre de 2024.
EL SECRETARIO DE ACUERDOS "C"
LIC. ALFREDO PULIDO HERNÁNDEZ.
9-12 F-6401577 $838.00

JUZGADO SÉPTIMO DE LO CIVIL DE PROCESO ORAL
EXP. No. 383/2023-C
EDICTO No. 5

NOTIFICAR A: OPERADORA DE CENTROS COMERCIALES OPCIÓN, SOCIEDAD ANÓNIMA DE CAPITAL VARIABLE
En los autos del Juicio ORAL CIVIL promovido por ESPINOSA SILVA FILIBERTO ANTONIO también conocido como FILIBERTO ANTONIO ESPINOZA SILVA en contra de OPERADORA DE CENTROS COMERCIALES OPCIÓN, SOCIEDAD ANÓNIMA DE CAPITAL VARIABLE, número de expediente 383/2023-C, ante este JUZGADO SÉPTIMO CIVIL DE PROCESO ORAL. Ubicado en Avenida Patriotismo 230, séptimo piso, Colonia San Pedro de los Pinos, C.P. 03800, Alcaldía Benito Juárez, Ciudad de México LA C. JUEZ DICTÓ UN AUTO DE FECHA CUATRO DE JULIO DE DOS MIL VEINTICUATRO, LO SIGUIENTE: "[...] con fundamento en el artículo 122 fracción II del Código de Procedimientos Civiles aplicado supletoriamente al Título Décimo Séptimo, del Juicio Oral Civil en términos de lo dispuesto por el numeral 977 del ordenamiento legal en comento, se ordena emplazar a OPERADORA DE CENTROS COMERCIALES OPCIÓN, SOCIEDAD ANÓNIMA DE CAPITAL VARIABLE, mediante EDICTOS que se publiquen por tres veces, de tres en tres días, en el Boletín Judicial y en el periódico "El Diario de México", debiendo mediar entre cada publicación dos días hábiles, para que comparezcan dicha litisconsorte al local de este Juzgado dentro del TÉRMINO DE TREINTA DÍAS contados a partir de la última publicación de los edictos ordenados a dar contestación a la demanda instaurada en su contra, apercibida que de no hacerlo así, se tendrá por contestada en sentido negativo en términos del artículo 271 último párrafo del Código de Procedimientos Civiles, quedando a su disposición las citadas copias de traslado en la Secretaría "C" de este Juzgado a efecto de que se dispongan de ellas [...]".
Ciudad de México, 5 de julio del 2024
EL SECRETARIO DE ACUERDOS
LIC. GILBERTO REYES BLANCAS
29-4-9 F-4269317 $637.35

JUZGADO NOVENO DE LO CIVIL DE PROCESO ORAL
EXP. No. 613/2023
EDICTO No. 13

En cumplimiento a lo ordenado por proveído del catorce de octubre del año dos mil veinticuatro, dictado en los autos del Juicio ORAL CIVIL, promovido por GUTIÉRREZ CORTÉS GABRIELA SANDRA, en contra de CASPERION BIENES RAÍCES, S.A. DE C.V., con número de expediente 613/2023, Secretaría "C", el C. Juez Noveno de lo Civil de Proceso Oral del Tribunal Superior de Justicia de la Ciudad de México, ordenó notificar a la demandada, por medio de Edictos en términos del artículo 639 del Código de Procedimientos Civiles para la Ciudad de México, en el periódico Diario de México y en el Boletín Judicial los puntos resolutivos de la Sentencia Definitiva de fecha tres de octubre de dos mil veinticuatro, mismos que deberá publicarse dos veces de tres en tres días. VISTOS para dictar la SENTENCIA DEFINITIVA los autos del juicio GUTIÉRREZ CORTÉS GABRIELA SANDRA en contra de CASPERION BIENES RAÍCES, S.A. DE C.V., con número de expediente 613/2023, y; -RESULTANDO -CONSIDERANDOS - RESUELVE PRIMERO. Ha sido procedente la vía ORAL CIVIL intentada por FIGUEROA GONZÁLEZ GABRIELA y REYES HERNÁNDEZ OCTAVIO DANIEL donde la parte actora acreditó los elementos de su acción y la parte demandada GRUPO MARZUZ, SOCIEDAD ANÓNIMA DE CAPITAL VARIABLE no justificó sus excepciones y defensas, en consecuencia; SEGUNDO. Se decreta la terminación del Contrato de Prestación de Servicios Profesionales y de Mediación Inmobiliaria de fecha tres de marzo del dos mil veintidós, celebrado entre GUTIÉRREZ CORTÉS GABRIELA SANDRA y la parte demandada CASPERION BIENES RAÍCES, SOCIEDAD ANÓNIMA DE CAPITAL VARIABLE. Atento a lo anterior, no se considera necesario obligar a la parte demandada a expedir la CARTA DE CANCELACIÓN que solicita la parte actora. TERCERO. Se condena a la demandada CASPERION BIENES RAÍCES, SOCIEDAD ANÓNIMA DE CAPITAL VARIABLE, a devolver a la actora GUTIÉRREZ CORTÉS GABRIELA SANDRA o a quien represente sus derechos, la cantidad de $350,000.00 (trescientos cincuenta mil pesos 00/100 m.n.), por concepto de suerte principal, lo que deberá hacer dentro del plazo de CINCO DÍAS, con el apercibimiento que de no hacerlo se procederá a su ejecución forzosa. CUARTO. Se condena a la demandada CASPERION BIENES RAÍCES, SOCIEDAD ANÓNIMA DE CAPITAL VARIABLE, a devolver a la actora GUTIÉRREZ CORTÉS GABRIELA SANDRA o a quien represente sus derechos, la cantidad que resulte por concepto de intereses legales a razón del 9% anual sobre la cantidad de $350,000.00 (trescientos cincuenta mil pesos 00/100 m.n.), desde el tres de mayo del dos mil veintitrés y hasta que se realice el pago de la suerte principal, concepto que se liquidará en ejecución de sentencia. 2 QUINTO. No se hace especial condena en costas. OTRO AUTO.- Ciudad de México, a catorce de octubre de dos mil veinticuatro.- "...con fundamento en los artículos 84, 272 G y 969 del Código de Procedimientos Civiles para el Distrito Federal, se aclara la Sentencia Definitiva emitida el tres de octubre de dos mil veinticuatro, en su punto primero resolutivo que en su parte conducente indebidamente dice: "...PRIMERO. Ha sido procedente la vía ORAL CIVIL intentada por FIGUEROA GONZÁLEZ GABRIELA y REYES HERNÁNDEZ OCTAVIO DANIEL donde la parte actora acreditó los elementos de su acción y la parte demandada CASPERION BIENES RAÍCES, S.A. DE C.V. no justificó sus excepciones y defensas, en consecuencia;" Debiendo decir correctamente: "...PRIMERO. Ha sido procedente la vía ORAL CIVIL intentada por GUTIÉRREZ CORTÉS GABRIELA SANDRA

SOLO CONSULTA

donde la parte actora acreditó los elementos de su acción y la parte demandada CASPERION BIENES RAÍCES, S.A. DE C.V. se condujo en rebeldía, en consecuencia;". Publíquense los puntos resolutivos de la Sentencia Definitiva en términos del artículo 639 del Código de Procedimientos Civiles para la Ciudad de México, por medio de edictos, esto es el boletín judicial y en el periódico Diario de México, los cuales se publicarán de dos veces, de tres en tres días.
Ciudad de México, 14 de octubre del 2024
EL SECRETARIO DE ACUERDOS
LIC. DAVID HUERTA ATRIANO
9-12 F-3346676 – F-3248323 $1,036.90 - $1,036.90

JUZGADO DÉCIMO PRIMERO DE LO CIVIL DE PROCESO ORAL
EXP. No. 567/2023
EDICTO No. 11

En los autos del Juicio ORAL MERCANTIL, promovido por DIANA MARÍA CESEÑA MÁRQUEZ en contra de MIGUEL ÁNGEL OREA ELÍAS, como tercero llamado a juicio INTEGRADORA LABOR Y TRANSPORTE S.A. DE C.V., expediente número 567/2023, a efecto de dar cumplimiento en sus términos al resolutivo DÉCIMO PRIMERO de la sentencia definitiva dictada el dos de julio de dos mil veinticuatro, la C. Juez Décimo Primero de lo Civil de Proceso Oral en la Ciudad de México, ordenó, notificar al demandado MIGUEL ÁNGEL OREA ELÍAS por medio de edictos los puntos resolutivos de la sentencia definitiva citada, es por ello que con fundamento en lo dispuesto por el artículo 122 fracción II y 639 del Código de Procedimientos Civiles de aplicación supletoria a la materia mercantil, publíquense los edictos respectivos, dos veces de tres en tres días por medio de edictos en el boletín judicial y en el periódico el "DIARIO IMAGEN", siendo los siguientes: RESUELVE PRIMERO.- Ha sido procedente la vía elegida en éste asunto en la que la parte actora CESEÑA MÁRQUEZ DIANA MARÍA, justificó su acción y parcialmente sus prestaciones, en tanto que el demandado MIGUEL ÁNGEL OREA ELÍAS se constituyó en rebeldía; y la tercera llamada a juicio INTEGRADORA LABOR Y TRANSPORTE S.A. DE C.V., no justificó sus excepciones y defensas, en consecuencia: SEGUNDO.- Se estima que la presente sentencia le para perjuicio a la tercera llamada a juicio INTEGRADORA LABOR Y TRANSPORTE S.A. DE C.V. y la presente no se limita a una simple declaración de perjuicio, sino que en función del principio de congruencia, se hace pronunciamiento directo en el sentido de condenar a la tercera llamada a juicio INTEGRADORA LABOR Y TRANSPORTE S.A. DE C.V. por haber quedado asimilada a una de las partes en el juicio con legitimación pasiva en la causa. TERCERO.- Se condena a la parte demandada MIGUEL ÁNGEL OREA ELÍAS, así como a la tercera llamada a juicio INTEGRADORA LABOR Y TRANSPORTE S.A. DE C.V. de manera conjunta y de manera solidaria a reintegrar a la parte actora la cantidad de $4,500,000.00 (CUATRO MILLONES QUINIENTOS MIL PESOS CERO CENTAVOS MONEDA NACIONAL), cantidad que fue entregada por concepto de préstamo mercantil como contraprestación de los contratos celebrados por las partes; dejándose en su caso a salvo los derechos de la tercera llamada a juicio para que los haga valer en contra del demandado en la vía y forma que en derecho corresponda. CUARTO.- Se condena al demandado MIGUEL ÁNGEL OREA ELÍAS al cumplimiento forzoso de los contratos materia de la lítis de fecha veintinueve de enero del año dos mil veintidós. QUINTO.- Se condena a la parte demandada MIGUEL ÁNGEL OREA ELÍAS, a pagar a la parte actora CESEÑA MÁRQUEZ DIANA MARÍA, los INTERESES Y O RENDIMIENTOS respecto de ambos contratos: Respecto del primero a razón de una tasa anual del 34.2% (treinta y cuatro punto cero dos por ciento) sobre la SUERTE PRINCIPAL ($2,5000,000.00 (dos millones quinientos mil pesos)), los cuales serán cuantificados a partir del día uno de febrero del año dos mil veintidós fecha en la que se realizó la transferencia referente al préstamo materia del contrato y hasta la fecha del pago total de la suerte principal, los cuales se cuantificarán en ejecución de sentencia; sin embargo a los mismos deberá de debe descontarse la cantidad que por impuesto pactaron las partes en la cláusula octava del basal del 12% (doce por ciento). Ahora bien en relación al segundo contrato el enjuiciado deberá pagar a la parte accionante, por concepto de pago de INTERESES Y O RENDIMIENTOS a razón de una tasa anual del 30% (treinta por ciento) sobre la SUERTE PRINCIPAL ($2,0000,000.00 (dos millones de pesos), los cuales serán cuantificados a partir del uno de febrero del año dos mil veintidós fecha en la que se realizó la transferencia referente al préstamo materia del contrato y hasta la fecha del pago total de la suerte principal, los cuales se cuantificarán en ejecución de sentencia; sin embargo a los mismos deberá de debe descontarse la cantidad que por "impuesto" pactaron las partes en la cláusula octava del basal del 12% (doce por ciento). SEXTO.- De igual manera, se condena al demandado MIGUEL ÁNGEL OREA ELÍAS a pagar a la actora CESEÑA MÁRQUEZ DIANA MARÍA, los intereses moratorios que se generen a razón de una tasa del 6% (seis por ciento) anual sobre la SUERTE PRINCIPAL, los cuales serán cuantificados a partir del día dos de febrero del año dos mil veintitrés, así como los que se sigan generaron hasta la fecha del pago total de la suerte principal, lo que se liquidará y aprobará en ejecución de sentencia. SÉPTIMO.- No se hace especial condena a ninguna de las partes respecto a los gastos y costas. OCTAVO.- Se concede a la parte demandada MIGUEL ÁNGEL OREA ELÍAS, así como a la tercera llamada a juicio INTEGRADORA LABOR Y TRANSPORTE S.A. DE C.V. un término de cinco días, contados a partir de que la presente resolución sea legalmente ejecutable, de conformidad a lo dispuesto por el artículo 420 del Código Federal de Procedimientos Civiles de aplicación supletoria a la materia mercantil, para que hagan pago de las prestaciones a que fueron condenados, apercibidos que, en caso de no hacerlo dentro de dicho término, se procederá al embargo de bienes de su propiedad suficientes que garanticen lo aquí condenado, realizándose transe y remate de los mismos, para con su producto hacer pago a la parte actora. NOVENO.- La presente resolución causa ejecutoria por Ministerio de Ley conforme lo establece la fracción I del numeral 356 del Código Federal de Procedimientos Civiles de aplicación supletoria a la materia mercantil. DÉCIMO.- De conformidad con lo previsto en el artículo 1390 Bis 22 del Código de Comercio, la presente resolución pronunciada en ésta audiencia se tiene por notificada a las partes en el presente juicio, sin necesidad de formalidad alguna a quienes estén presentes o debieron haber estado. DÉCIMO PRIMERO.- Se ordena en términos del artículo 639 del Código de Procedimientos Civiles de aplicación supletoria a la materia mercantil, publicar los puntos resolutivos de esta sentencia por dos veces de tres en tres días por medio de edictos en el boletín judicial y en el periódico el "DIARIO IMAGEN". DÉCIMO SEGUNDO.- Notifíquese. ASÍ definitivamente juzgando lo resolvió y firmó el Ciudadano Juez Interino Décimo Primero de lo Civil de Procesos Orales, Lic. Miguel Ángel Velázquez Méndez quien actúa con la Ciudadana Secretaria de Acuerdos "A", por Ministerio de Ley Licenciada Abigail Arteaga Hernández, quien autoriza y da fe.
Ciudad de México, 21 de noviembre de 2024.
LA SECRETARIA DE ACUERDOS "A" POR MINISTERIO DE LEY DEL JUZGADO DÉCIMO PRIMERO DE LO CIVIL DE PROCESO ORAL
LIC. ABIGAIL ARTEAGA HERNÁNDEZ
9-13 F-4329464 $1,903.90

JUZGADO TRIGÉSIMO CUARTO DE LO CIVIL DE PROCESO ORAL
EXP. No. 182/2024
EDICTO No. 10

EMPLAZAMIENTO A: HELIO RODRÍGUEZ LECHUGA.
En el expediente número 182/2024, relativo al JUICIO ORAL CIVIL, PROMOVIDO POR RODRÍGUEZ DÍAZ ELIO, EN CONTRA DE HELIO RODRÍGUEZ LECHUGA, tramitado en el JUZGADO

SOLO CONSULTA

TRIGÉSIMO CUARTO CIVIL DE PROCESO ORAL DE LA CIUDAD DE MÉXICO ubicado en AVENIDA PATRIOTISMO, NÚMERO 230, PISO 12, COLONIA SAN PEDRO DE LOS PINOS, ALCALDÍA BENITO JUÁREZ, C.P. 03800, el C. Juez Trigésimo Cuarto Civil de Proceso Oral Licenciado HOLBIN GUADALUPE PÉREZ LÓPEZ, asistido de la C. Secretaria de Acuerdos Licenciada CLAUDIA CORTÉS ROSAS, dictó diversos autos que a la letra dicen: Ciudad de México, a veintiséis de septiembre de dos mil veinticuatro. Agréguese a su expediente 182/2024 el escrito presentado por la parte ACTORA, por conducto de su mandatario judicial, y tomando en consideración que ya fueron agotados los domicilios proporcionados tanto por la parte actora, como por las diferentes dependencias que cuenta con registro oficial de persona respecto del demandado HELIO RODRÍGUEZ LECHUGA, es que como lo solicita la ocursante y a efecto de dar cumplimiento al auto de emplazamiento de fecha veintidós de abril de dos mil veinticuatro se ordena lo siguiente: De conformidad con lo dispuesto por la fracción II del artículo 122 del Código de Procedimientos Civiles para esta Ciudad que en su parte conducente a la letra señala lo siguiente: "Artículo 122.- "...Procede la notificación por edictos: ...II.- Cuando se trate de personas cuyo domicilio se ignora, previo informe de una institución que cuente con registro oficial de personas; en este caso el juicio deberá seguirse con los trámites y solemnidades a que se refiere el título noveno de este código..." Se ordena emplazar al demandado HELIO RODRÍGUEZ LECHUGA por medio de EDICTOS que se publiquen por TRES VECES DE TRES EN TRES DÍAS, en el boletín judicial y en el periódico DIARIO IMAGEN, debiendo mediar entre cada publicación DOS DÍAS HÁBILES. Lo anterior, a fin de que comparezca el codemandado en comento, al local de este JUZGADO TRIGÉSIMO CUARTO DE LO CIVIL DE PROCESO ORAL en la Ciudad de México, con domicilio en: AVENIDA PATRIOTISMO NUMERO 230, PISO 12, COLONIA SAN PEDRO DE LOS PINOS, CÓDIGO POSTAL 03800, CIUDAD DE MÉXICO, para que dentro de un término de TREINTA DÍAS, recoja las copias de traslado de la demanda y de aquellos documentos acompañados a la misma debidamente selladas, rubricadas y cotejadas, las que quedarán a su disposición en Secretaría de Acuerdos "B" de éste Juzgado, y produzca su contestación a la demanda incoada en su contra, dentro del término de NUEVE DÍAS, contados a partir del día siguiente a la última publicación de los edictos, de contestación a la demanda incoada en su contra, con el apercibimiento que de no hacerlo así se seguirá el presente juicio en su rebeldía. CIUDAD DE MÉXICO A VEINTIDÓS DE ABRIL DE DOS MIL VEINTICUATRO. ADMISIÓN DE LA DEMANDA Al tener por satisfechos los presupuestos procesales y cumplir con los requisitos de forma, con fundamento en lo dispuesto por los artículos 969, 970, 971 y demás relativos del Código de Procedimientos Civiles para la Ciudad de México, SE ADMITE la demanda planteada por ELIO RODRÍGUEZ DÍAZ demandando en la vía ORAL CIVIL de: HELIO RODRÍGUEZ LECHUGA. La prescripción positiva respecto del inmueble descrito en su escrito de demanda, con fundamento en el artículo 1156 del Código Civil para la Ciudad de México. En consecuencia, de conformidad con el artículo 983 de la ley adjetiva civil, con las copias simples exhibidas debidamente selladas, rubricadas, cotejadas y foliadas, y previa elaboración del instructivo correspondiente, CÓRRASE TRASLADO Y EMPLÁCESE al demandado, para que, dentro del plazo de NUEVE DÍAS, comparezca ante este juzgado a dar contestación a la demanda instaurada en su contra, debiendo referirse a todos y cada uno de los hechos comprendidos en la demanda, afirmándolos, negándolos, expresando los que ignore por no ser propios, o refiriéndolos como crea que tuvieron lugar. Por otra parte, se previene al demandado para que señale domicilio para oír y recibir notificaciones dentro de la jurisdicción de este H. Juzgado, apercibido de que para el caso de no hacerlo las notificaciones personales que en su caso se lleguen a ordenar, se le harán y le surtirán efectos Jurídicos en términos de la publicación que se haga en el Boletín Judicial, lo anterior con apoyo en lo dispuesto por el artículo 112 del Código de Procedimientos Civiles para esta Ciudad.

LA SECRETARIA DE ACUERDOS "B"
LIC. CLAUDIA CORTÉS ROSAS
29-4-9 F-1258055 $1,792.50

JUZGADO CUADRAGÉSIMO SEGUNDO DE LO CIVIL DE PROCESO ORAL
SECRETARÍA "A"
EXP. No. 1085/2021
EDICTO No. 3

En los autos del juicio ORAL CIVIL, promovido por RENE GUILLERMO PEDRAZA HERNÁNDEZ Y MARÍA DE LOURDES CUENCA HERNÁNDEZ, EN CONTRA DE FRANCISCO TÉLLEZ ZÚÑIGA Y ANTONIA CARRILLO MARTÍNEZ SU SUCESIÓN, en el expediente 1085/2021, el C. JUEZ CUADRAGÉSIMO SEGUNDO CIVIL DE PROCESO ORAL, dictó dos autos de fechas quince de febrero de dos mil veintidós y dos de julio de dos mil veinticuatro de los cuales se procede a insertar la parte sustancial de dichos autos, así como las prestaciones que se reclaman en el escrito de demanda. "PRESTACIONES" "A. La declaración judicial de validez, para los fines perseguidos en el presente juicio, del Contrato de compraventa que ampara los derechos que se persiguen en la presente litis. B. Como consecuencia de lo anterior, EL OTORGAMIENTO Y FIRMA DE ESCRITURA por los demandados, ante Notario Público, respecto del inmueble que se nos vendió, identificado en la CLAUSULA PRIMERA del contrato base de la acción y señalado como "Fracción de lote de terreno con una superficie de terreno de doscientos metros cuadrados con los siguientes límites y colindancias: AL NOROESTE DIEZ METROS Y LINDA CON PROPIEDAD DE LOS SEÑORES CON AFECTACIÓN POR DERECHO FEDERAL DE RÍOS Y BARRANCAS, AL SUROESTE DIEZ METROS Y LINDA CON AFECTACIÓN POR DERECHO FEDERAL DE RÍOS Y BARRANCAS, AL SURESTE VEINTE METROS Y LINDA CON PROPIEDAD DE LOS SEÑORES CON AFECTACIÓN POR DERECHO FEDERAL DE RÍOS Y BARRANCAS Y AL NOROESTE VEINTE METROS Y LINDA CON LOTE SIETE Y SIETE A." C. La entrega de la posesión física y jurídica del inmueble objeto de la compraventa y en caso de negativa, la orden de lanzamiento en contra de quien ocupe nuestra propiedad D. La declaración judicial de que somos los legítimos propietarios y poseedores del inmueble materia del presente juicio. E. El pago de gastos y costas que genere el presente juicio." "CIUDAD DE MÉXICO, A QUINCE DE FEBRERO DOS MIL VEINTIDÓS." "GENERALIDADES DEL AUTO.- Se tiene por presentados a RENE GUILLERMO PEDRAZA HERNÁNDEZ Y MARÍA DE LOURDES CUENCA HERNÁNDEZ, por su propio derecho, demandando en la VÍA ORAL CIVIL a FRANCISCO TÉLLEZ ZÚÑIGA su sucesión y ANTONIA CARRILLO MARTÍNEZ su sucesión el otorgamiento de firma y escritura, más otras prestaciones que reclama." "ADMISIÓN.- Con fundamento en los artículos 969, 971, 980 y 983 del Código de Procedimientos Civiles, se admite a trámite la demanda en la vía y forma propuestas, por lo que, se ordena emplazar a la parte demandada en el domicilio que se indica en el escrito de cuenta, por conducto del Secretario Actuario, quien deberá correrles traslado con las copias de la demanda y documentos exhibidos debidamente rubricadas, foliadas y selladas, para que conteste la demanda dentro del término de NUEVE DÍAS en los que el juzgado labora a puerta abierta, apercibido que, de no hacerlo, se presumirán confesados los hechos que se dejaren de contestar en términos del artículo 984 del ordenamiento legal en cita y, señale domicilio en esta Ciudad para oír y recibir notificaciones, bajo el apercibimiento que, de no hacerlo, las notificaciones, aún las de carácter personal le surtirán efectos por Boletín Judicial de conformidad con el artículo 113 del Código en comento; por lo tanto, elabórese y túrnese a dicho fedatario la cédula de notificación correspondiente. Por otra parte, con fundamento en los artículos 22 y 22bis del Código de Procedimientos Civiles para la Ciudad de México, llámese como Terceros a Juicio a los C.C. MARIO JUÁREZ ÁLVAREZ Y VERÓNICA MADRID HERNÁNDEZ, para que en su caso le pare perjuicio la Sentencia que en su caso se llegue a dictar en el presente Juicio. Elabórese las cédulas de notificación y túrnese al Actuario para que con las copias de traslado que se exhiben corra traslado y emplace a los Terceros llamados a juicio, a efecto de que dentro del término de NUEVE DÍAS en los que el Juzgado labore a puerta abierta, contesten la demanda, estando en aptitud de ofrecer pruebas, alegar e interponer toda clase de defensas, apercibidos que, de no hacerlo, se

SOLO CONSULTA

presumirán confesados los hechos que se dejaren de contestar en términos del artículo 984 del Código de Procedimientos Civiles para la Ciudad de México y, señale domicilio en esta Ciudad para oír y recibir notificaciones, bajo el apercibimiento que, de no hacerlo, las notificaciones, aún las de carácter personal le surtirán efectos por Boletín Judicial de conformidad con el artículo 113 del Código en comento." "CIUDAD DE MÉXICO A DOS DE JULIO DE DOS MIL VEINTICUATRO." "A sus autos el escrito de cuenta de mandatario judicial de la parte actora, atendiendo a su petición, así como al estado que guardan los presentes autos, con fundamento en el artículo 122 fracción II del Código de Procedimientos Civiles para la Ciudad de México, se ordena emplazar a C. GUILLERMO TÉLLEZ CARRILLO, en su carácter de albacea de la sucesión a bienes de los demandados, FRANCISCO TELLES ZÚÑIGA, ANTONIA CARRILLO MARTÍNEZ, y TERCEROS LLAMADOS A JUICIO MARIO JUÁREZ ÁLVAREZ Y VERÓNICA MADRID HERNÁNDEZ, por medio de EDICTOS, que se publicaran por tres veces de tres en tres días en el Boletín Judicial y en el periódico el DIARIO IMAGEN debiendo mediar entre cada publicación del periódico dos días hábiles, debiendo de contestar la demanda en su contra dentro del término de TREINTA DÍAS, con la sanción que de no contestar la demanda dentro del término legal concedido se presumirán confesados los hechos de la demanda conforme el artículo 984 del Código de Procedimientos Civiles para la Ciudad de México, y de no señalar domicilio de su parte para oír y recibir notificaciones, dentro de esta Jurisdicción, las subsecuentes aun las de carácter personal le surtirán mediante el boletín judicial, con fundamento en el artículo 637 de la ley en cita. "CIUDAD DE MÉXICO A DIECINUEVE DE AGOSTO DE DOS MIL VEINTIDÓS." "A sus autos el escrito de cuenta del mandatario procesal de la parte actora, se aclara el proveído de dos de julio del dos mil veinticuatro, respecto al nombre del demandado que se asentó como FRANCISCO TELLES ZÚÑIGA, siendo lo correcto y debe quedar como FRANCISCO TÉLLEZ ZÚÑIGA." "CIUDAD DE MÉXICO A TREINTA DE AGOSTO DE DOS MIL VEINTICUATRO." "Por otra parte, toda vez que se ordenó llamar a juicio al C. FRANCISCO TÉLLEZ CARRILLO, mediante acuerdo de fecha 28 de agosto de 2023, como lo solicita en su escrito que presento el día 14 de agosto del 2024, se aclara la parte conducente del auto de 02 de julio del 2024 que dice: "...se ordena emplazar a C. GUILLERMO TÉLLEZ CARRILLO, en su carácter de albacea de la sucesión a bienes de los demandados, FRANCISCO TELLES ZÚÑIGA, ANTONIA CARRILLO MARTÍNEZ, y TERCEROS LLAMADOS A JUICIO MARIO JUÁREZ ÁLVAREZ Y VERÓNICA MADRID HERNÁNDEZ, por medio de EDICTOS..." Ya que se ordena también emplazar por edictos al tercero llamada a juicio C. FRANCISCO TÉLLEZ CARRILLO, y quedar como: "...se ordena emplazar a C. GUILLERMO TÉLLEZ CARRILLO, en su carácter de albacea de la sucesión a bienes de los demandados, FRANCISCO TÉLLEZ ZÚÑIGA, ANTONIA CARRILLO MARTÍNEZ, y TERCEROS LLAMADOS A JUICIO MARIO JUÁREZ ÁLVAREZ, VERÓNICA MADRID HERNÁNDEZ Y FRANCISCO TÉLLEZ CARRILLO, por medio de EDICTOS..." Aclaración que se realiza para los efectos legales a que haya lugar, debiendo el presente proveído ser parte integrante del auto que se aclara. "CIUDAD DE MÉXICO, A CUATRO DE SEPTIEMBRE DEL DOS MIL VEINTITRÉS. - Dada cuenta con los presentes autos, se aclara la fecha que le recayó al escrito que presento la parte actora el día veinticinco de agosto del dos mil veintitrés que dice: CIUDAD DE MÉXICO, A VEINTIOCHO DE MAYO DEL DOS MIL VEINTITRÉS. - Debiendo de ser lo correcto y debe quedar como: CIUDAD DE MÉXICO, A VEINTIOCHO DE AGOSTO DEL DOS MIL VEINTITRÉS. Aclaración que se realiza para los efectos legales a que haya lugar, debiendo ser el presente proveído parte integral del auto que se aclara. NOTIFÍQUESE. Lo proveyó y firma el C. Juez Cuadragésimo Segundo Civil de Proceso Oral MAESTRO EN DERECHO HUGUET RODRÍGUEZ GODÍNEZ, ante el Secretario de Acuerdos "A", Licenciado VÍCTOR MANUEL SILVEYRA GÓMEZ que autoriza y da fe. DOY FE." "CIUDAD DE MÉXICO A VEINTIOCHO DE MAYO DEL DOS MIL VEINTITRÉS." Por otra parte, con fundamento en los artículos 22 y 22bis del Código de Procedimientos Civiles para la Ciudad de México, llámese como Tercero a Juicio al C. FRANCISCO TELLES CARRILLO, para que en su caso le pare perjuicio la Sentencia que en su caso se llegue a dictar en el presente Juicio. Elabórese las cédulas de notificación y túrnese al Actuario para que con las copias de traslado que se exhiben corra traslado y emplace al Tercero llamado a juicio, a efecto de que dentro del término de QUINCE DÍAS, conteste la demanda, estando en aptitud de ofrecer pruebas, alegar e interponer toda clase de defensas, apercibidos que, de no hacerlo, se presumirán confesados los hechos que se dejaren de contestar en términos del artículo 984 del Código de Procedimientos Civiles para la Ciudad de México y, señale domicilio en esta Ciudad para oír y recibir notificaciones, bajo el apercibimiento que, de no hacerlo, las notificaciones, aún las de carácter personal le surtirán efectos por Boletín Judicial de conformidad con el artículo 113 del Código en comento." Quedando a su disposición en la Secretaria "A" se este Juzgado las copias de traslado correspondiente en el domicilio del Juzgado 42 civil de proceso oral, ubicado en Avenida Patriotismo 230, piso 14, Colonia San Pedro de los Pinos, Alcaldía Benito Juárez en la Ciudad de México.

EL SECRETARIO DE ACUERDOS DEL JUZGADO CUADRAGÉSIMO SEGUNDO CIVIL DE PROCESO ORAL
LIC. VÍCTOR MANUEL SILVEYRA GÓMEZ
4-9-12 F-2372978 $4,018.65

JUZGADO CUADRAGÉSIMO TERCERO DE LO CIVIL DE PROCESO ORAL
EXP. No. 326/2022
EDICTO No. 8

A: MARIO RAFAEL ESPINOSA BOULOGNE

En los autos del juicio ORAL MERCANTIL, promovido por BBVA LEASING MÉXICO, S.A. DE C.V., antes FACILEASING, S.A. DE C.V. en contra de SERVISEG, S.A. DE C.V., y MARIO RAFAEL ESPINOSA BOULOGNE, expediente número 326/2022, LA JUEZA CUADRAGÉSIMA TERCERA CIVIL DE PROCESO ORAL DEL PODER JUDICIAL DE LA CIUDAD DE MÉXICO, DICTÓ LOS SIGUIENTES ACUERDOS QUE EN SU PARTE CONDUCENTE DICEN: CIUDAD DE MÉXICO, A CATORCE DE AGOSTO DE DOS MIL VEINTICUATRO. (...) se dicta el presente auto de ejecución con efectos de mandamiento en forma, (...) por lo que respecta al CODEMANDADO RAFAEL ESPINOSA BOULOGNE, el pago de la cantidad de $2'942,525.17 (DOS MILLONES NOVECIENTOS CUARENTA Y DOS MIL QUINIENTOS VEINTICINCO PESOS 17/100 MONEDA NACIONAL), por concepto de rentas vencidas, a que fue condenada en el resolutivo TERCERO de la sentencia definitiva de fecha uno de febrero de dos mil veinticuatro, toda vez que fue emplazado por medio de edictos, como se advierte de constancias de autos, (...) se ordena que el requerimiento ordenado, se haga saber a RAFAEL ESPINOSA BOULOGNE., por TRES días consecutivos en el Boletín Judicial y en el periódico EL UNIVERSAL, y se fije la cédula que contenga el multicitado requerimiento en el lugar visible correspondiente dentro del local de este juzgado requerimiento que surtirá sus efectos dentro de los TRES días siguientes en que se verifique la última publicación. En el entendido de que, RAFAEL ESPINOSA BOULOGNE, deberá comparecer al local de este juzgado el día y hora señalados, por conducto de su representante legal debidamente identificado, para que en el acto de la diligencia haga pago de inmediato a la parte actora de la cantidad antes referida, o bien, señale bienes de su propiedad para garantizar dicho importe; apercibido que de rehusarse a hacerlo o encontrarse ausente en la diligencia respectiva, su derecho de designar bienes para embargo, pasará a la parte actora, (...).Para lo cual se señalan las NUEVE HORAS CON TREINTA MINUTOS DEL DÍA TRES DE SEPTIEMBRE DE DOS MIL VEINTICUATRO, para que tenga verificativo el citado requerimiento, en el local de este juzgado, (...) NOTIFÍQUESE. Lo proveyó y firma la Jueza Cuadragésima Tercera Civil de Proceso Oral, LICENCIADA ROSA LINDA MARURE REYES, ante la Secretaria de Acuerdos LICENCIADA GRETA ILIANA GARCÍA ORTIZ, con quien actúa y da fe. DOY FE. OTRO AUTO, CIUDAD DE MÉXICO, A VEINTISIETE DE AGOSTO DE DOS MIL VEINTICUATRO. (...) el auto de fecha catorce de agosto de dos mil veinticuatro, del que se advierte que se omitió señalar el nombre completo del codemandado

SOLO CONSULTA
SOLO CONSULTA
SOLO CONSULTA

físico, a fin de evitar futuras nulidades, se aclara debiendo decir:"... MARÍO RAFAEL ESPINOSA BOULOGNE,..." Aclaración que se hace para todos los efectos legales a que haya lugar, por lo que el presente proveído deberá formar parte integrante del auto señalado con antelación, NOTIFÍQUESE. Lo proveyó y firma la Jueza Cuadragésima Tercera Civil de Proceso Oral, LICENCIADA ROSA LINDA MARURE REYES, ante la Secretaria Conciliadora LICENCIADA LILIA ANGÉLICA GONZÁLEZ MORALES, en funciones de Secretaria de Acuerdos, conforme al Artículo 84 de la Ley Orgánica del Poder Judicial, con quien actúa y da fe. DOY FE. OTRO AUTO. CIUDAD DE MÉXICO, A DOS DE SEPTIEMBRE DE DOS MIL VEINTICUATRO. (...) se deja sin efectos la fecha señalada en auto de fecha a fin de dar cumplimiento al auto de ejecución y su aclaratorio, y a efecto de estar en aptitud de realizar la publicación correspondiente, se señalan las NUEVE HORAS TREINTA MINUTOS DEL DÍA QUINCE DE ENERO DE DOS MIL VEINTICINCO. (...) NOTIFÍQUESE. Lo proveyó y firma la Jueza Cuadragésima Tercera Civil de Proceso oral, LICENCIADA ROSA LINDA MARURE REYES, ante la secretaria de Acuerdos LICENCIADA GRETA ILIANA GARCÍA ORTIZ, con quien actúa y da fe. DOY FE. OTRO AUTO. CIUDAD DE MÉXICO, A VEINTIOCHO DE OCTUBRE DE DOS MIL VEINTICUATRO. a fin de estar en condiciones de realizar debidamente la publicación del edicto por lo que respecta al CODEMANDADO MARIO RAFAEL ESPINOSA BOULOGNE, relativo al requerimiento de pago de la cantidad de $2'942,525.17 (DOS MILLONES NOVECIENTOS CUARENTA Y DOS MIL QUINIENTOS VEINTICINCO PESOS 17/100 MONEDA NACIONAL), por concepto de rentas vencidas, a que fue condenado en el resolutivo TERCERO de la sentencia definitiva de fecha uno de febrero de dos mil veinticuatro, toda vez que fue emplazado por medio de edictos, como se advierte de constancias de autos, (...) requerimiento que se deberá hacer saber a MARIO RAFAEL ESPINOSA BOULOGNE por medio de edictos que se publicaran por TRES DÍAS consecutivos en el Boletín Judicial y en el periódico EL UNIVERSAL, ordenando se fije la cédula que contenga el multicitado requerimiento en el lugar visible en el local de este juzgado; requerimiento que surtirá sus efectos dentro de los TRES días siguientes en que se verifique la última publicación. En el entendido de que, MARIO RAFAEL ESPINOSA BOULOGNE, deberá comparecer al local de este juzgado a las NUEVE HORAS TREINTA MINUTOS DEL DÍA QUINCE DE ENERO DE DOS MIL VEINTICINCO, por conducto de su representante legal debidamente identificado, para que en el acto de la diligencia haga pago de inmediato a la parte actora de la cantidad antes referida, o bien, señale bienes de su propiedad para garantizar dicho importe; apercibido que de rehusarse a hacerlo o encontrarse ausente en la diligencia respectiva, su derecho de designar bienes para embargo, pasará a la parte actora, (...) procédase a elaborar el oficio respectivo con sus anexos correspondientes, al C. DIRECTOR DEL BOLETÍN JUDICIAL (...) NOTIFÍQUESE. Lo proveyó y firma la Jueza Cuadragésima Tercera Civil de Proceso Oral, LICENCIADA ROSA LINDA MARURE REYES ante la Secretaria Conciliadora LICENCIADA LILIA ANGÉLICA GONZÁLEZ MORALES, en funciones de Secretaria de Acuerdos, conforme al Artículo 84 de la Ley Orgánica del Poder Judicial, con quien actúa y da fe. DOY FE.

Ciudad de México, 11 de noviembre de 2024
LA SECRETARIA CONCILIADORA EN FUNCIONES DE SECRETARIA DE ACUERDOS "B
LIC. LILIA ANGÉLICA GONZÁLEZ MORALES
9-10-11 F-8151386 $2,345.85

JUZGADO SEGUNDO DE PROCESO ORAL EN MATERIA FAMILIAR Y DE TUTELA DE DERECHOS HUMANOS
EXP. No. 07/2023
EDICTO No. 25

C: MARGARITA PALACIOS BONILLA
EN LOS AUTOS DEL JUICIO ORAL FAMILIAR, NULIDAD DE MATRIMONIO PROMOVIDO POR RITA SALDAÑA CASTILLO EN CONTRA DE MARGARITA PALACIOS BONILLA Y ALFONSO JAVIER GUERRERO PACHECO (ESTE ÚLTIMO POR CONDUCTO DE SU ALBACEA) DE NOMBRE IRINA MONSERRAT GUERRERO SALDAÑA, TRAMITADO EN EL JUZGADO SEGUNDO DE LO FAMILIAR DE PROCESO ORAL, CON NÚMERO DE EXPEDIENTE 07/2023. "...CIUDAD DE MÉXICO A VEINTICINCO DE OCTUBRE DE DOS MIL VEINTICUATRO VISTOS, los autos del expediente 7/2023 para pronunciar resolución definitiva en el juicio de NULIDAD DE MATRIMONIO, promovido por RITA SALDAÑA CASTILLO en contra de ALFONSO JAVIER GUERRERO PACHECO SU SUCESIÓN y MARGARITA PALACIOS BONILLA... RESUELVE PRIMERO.- Se declara NULO el matrimonio celebrado por ALFONSO JAVIER GUERRERO PACHECO y MARGARITA PALACIOS BONILLA, en AYAPANGO, ESTADO DE MÉXICO, contraído bajo el régimen de Separación de Bienes e inscrito con los siguientes datos: Oficialía 0001, Libro 1, Número de Acta 00054 con fecha de registro del veintinueve (29) de diciembre de dos mil cuatro (2004). SEGUNDO.- Se declara al hoy finado ALFONSO JAVIER GUERRERO PACHECO, como cónyuge de mala fe y por ello el matrimonio produce efectos civiles únicamente respecto de la C. MARGARITA PALACIOS BONILLA y en su caso de los hijos que hubieren procreado, en términos de lo que dispone el artículo 256 del Código Civil, con todos y cada uno de los efectos legales que ello implique. TERCERO.- Una vez que cause ejecutoria la presente resolución, GÍRESE ATENTO EXHORTO con los anexos e insertos necesarios al C. JUEZ COMPETENTE DE AYAPANGO, ESTADO DE MÉXICO para que en auxilio de las labores de este Juzgado gire oficio al C. OFICIAL Y/O DIRECTOR DEL REGISTRO CIVIL DE DICHA LOCALIDAD, a fin de que haga la inscripción de la Nulidad del Matrimonio en el atestado de matrimonio celebrado entre ALFONSO JAVIER GUERRERO PACHECO y MARGARITA PALACIOS BONILLA, bajo el régimen de Separación de Bienes e inscrito con los siguientes datos: Oficialía 0001, Libro 1, Número de Acta 00054 con fecha de registro del veintinueve (29) de diciembre de dos mil cuatro (2004). CUARTO.- Se ordena NOTIFICAR a MARGARITA PALACIOS BONILLA los puntos resolutivos del presente fallo por edictos mediante su publicación en el Boletín Judicial por dos veces, de tres en tres días, lo anterior con fundamento en el artículo 639 del Código de Procedimientos Civiles para la Ciudad de México. QUINTO.- NOTIFÍQUESE y guárdese copia autorizada de la presente resolución en el legajo de sentencias de este Juzgado. Se hace constar, que todas las actuaciones judiciales del presente expediente han sido digitalizadas y obran en expediente digital, integrado fielmente como el físico, gozando ambas versiones de los mismos efectos legales. ASÍ, DEFINITIVAMENTE juzgando lo resolvió y firma el Juez Segundo de Proceso Oral en Materia Familiar y Tutela de Derechos Humanos de la Ciudad de México, Doctor EDUARDO GARCÍA RAMÍREZ ante la Secretaria Judicial "A", Licenciada CLAUDIA MARGARITA BARROSO GARCÍA, que autoriza y da fe..." {sic}

Ciudad de México, 15 de noviembre del 2024
LA SECRETARIA JUDICIAL "A"
LIC. CLAUDIA MARGARITA BARROSO GARCÍA
9-11 F-6255119 $802.30

JUZGADO SEXTO DE PROCESO ORAL EN MATERIA FAMILIAR
EXP. No. 392/2020
EDICTO No. 19

A: FREDY LUNA TERRAZAS
En los autos del juicio de PÉRDIDA DE LA PATRIA POTESTAD, promovido por CHAVARRÍA LOZANO GUADALUPE, en contra de FREY LUNA TERRAZAS, registrado bajo el número de expediente 392/2020, la C. Juez SEXTO de Proceso Oral en Materia Familiar de la Ciudad de México, LIC. MARÍA DEL ROCÍO MARTÍNEZ URBINA, ordenó publicar los puntos resolutivos de la sentencia definitiva de fecha treinta y uno de octubre del año dos mil veinticuatro y que a la letra dicen: RESUELVE PRIMERO.- Ha sido procedente la vía en la que la parte actora acreditó sus pretensiones y el demandado se constituyó en rebeldía. SEGUNDO.- SE CONDENA AL CIUDADANO FREDY LUNA TERRAZAS, A LA PÉRDIDA DE LA PATRIA POTESTAD que en su calidad de progenitor ejerce sobre su hijo LEONARDO LUNA CHAVARRIA, por haberse acreditado las fracciones IV y V del artículo 444 del Código Civil para la ciudad de México. TERCERO.- Se decreta que una vez que la presente resolución cause

SOLO CONSULTA

ejecutoria, la Patria Potestad del adolescente LEONARDO LUNA CHAVARRÍA será ejercida única y exclusivamente por la señora GUADALUPE CHAVARRÍA LOZANO, con todo el cumulo de obligaciones y derechos que esto conlleva. La actora debe cumplir con lo ordenado en audiencia de juicio, respecto de llevar a cabo terapias el niño, a fin de resignificar y trabajar la figura del progenitor, sea comprendida y entendida dicha figura superar el duelo de papá, obtenga herramientas para afrontarlo, con los apercibimientos decretados para el caso de incumplimiento. CUARTO.- Por no estar comprendido el presente asunto, en ninguna de las hipótesis del artículo 140 del Código de Procedimientos Civiles de esta Ciudad, no se hace especial condena en costas. QUINTO.- Para dar cumplimiento al artículo 30 del Reglamento del Sistema Institucional de Archivos Del Tribunal Superior de Justicia y del Consejo de la Judicatura de la Ciudad de México, glósese al legajo respectivo, copia digital de la presente resolución. SEXTO.- Asimismo y en cumplimiento al REGLAMENTO DEL SISTEMA INSTITUCIONAL DE ARCHIVOS DEL TRIBUNAL SUPERIOR DE JUSTICIA Y DEL CONSEJO DE LA JUDICATURA DEL DISTRITO FEDERAL, el cual fue publicado en fecha doce de junio del año dos mil nueve y entro en vigor el día quince del mismo mes y año, de conformidad con lo dispuesto por el artículo 28, por lo que se les previene para que recojan los documentos exhibidos como base de su acción a la brevedad posible, en la inteligencia que una vez que quede firme la resolución dictada, el expediente, al ser un asunto concluido se remitirá al archivo judicial para su resguardo. SÉPTIMO.- NOTIFÍQUESE PERSONALMENTE LA PRESENTE RESOLUCIÓN, al Ciudadano FREDY LUNA TERRAZAS, a través de EDICTOS que se publicarán por dos veces, de tres en tres días, debiendo mediar entre cada publicación dos días hábiles, tanto en el BOLETÍN JUDICIAL, como en el periódico "DIARIO DE MÉXICO"; esto a través de la Unidad de Gestión Administrativa, en términos de la fracción I del artículo 94 de la Ley Orgánica del Poder Judicial de la Ciudad de México, OCTAVO.- Devuélvanse los documentos exhibidos por la parte actora, previa toma de razón y recibo que obre en autos. NOVENO.- NOTIFÍQUESE.

Ciudad de México, 15 de noviembre de 2024
LA SECRETARIA JUDICIAL "B"
LIC. VERÓNICA IVONNE JIMÉNEZ ROMERO
9-12 F-7232762 $860.10

JUZGADO SÉPTIMO DE PROCESO ORAL EN MATERIA FAMILIAR
EXP. No. 382/2024
EDICTO No. 811-G

A: LEONILA FLORES MANUEL

En los autos del juicio de PÉRDIDA DE LA PATRIA POTESTAD, promovido por LICENCIADO ARTURO SAMPERIO SANTOS, en su carácter de apoderado legal de SISTEMA PARA EL DESARROLLO INTEGRAL DE LA FAMILIA DE LA CIUDAD DE MÉXICO, en contra de LEONILA FLORES MANUEL, registrado bajo el número de expediente 382/2024, el MAESTRO TEÓFILO ABDO KURI, C. Juez SÉPTIMO de Proceso Oral en Materia Familiar, de enlace en el Centro de Justicia para las Mujeres con sede en Iztapalapa y de Tutela de Derechos Humanos de la Ciudad de México, en auto de veintiuno de octubre del año dos mil veinticuatro; con fundamento en el artículo 122 fracción II del Código de Procedimientos Civiles para la Ciudad de México, ordenó emplazar por medio de edictos los cuales que deberán publicarse TRES VECES DE TRES EN TRES DÍAS EN EL HERALDO DE MÉXICO Y EN EL BOLETÍN JUDICIAL, DEBIENDO MEDIAR ENTRE CADA PUBLICACIÓN DOS DÍAS HÁBILES, a LEONILA FLORES MANUEL, a fin de hacerle saber a la parte demandada que se encuentra a disposición en la Secretaría "B" de este juzgado por el término de VEINTE DÍAS las copias simples de traslado, para que en el término de CINCO DÍAS de contestación a la demanda.

Ciudad de México, 15 de noviembre de 2024
EL SECRETARIO JUDICIAL "B"
LIC. CÁNDIDO HÉCTOR DOMÍNGUEZ CERÓN
4-9-12 GRATUITO DIF CDMX

JUZGADO OCTAVO DE PROCESO ORAL EN MATERIA FAMILIAR
EXP. No. 296/2020
EDICTO No. 17

En los autos relativos al juicio de RECONOCIMIENTO DE PATERNIDAD, promovido por la señora MARTHA MARIANA CABRERA TORRES, en contra del señor OSCAR NAVA PÉREZ registrado bajo el número de expediente 296/2020, la Juez Octavo de Proceso Oral en Materia Familiar de esta Ciudad ordenó mediante sentencia definitiva de fecha veintiuno de mayo del año en curso, publicar en el Boletín Judicial, mediante EDICTOS los puntos resolutivos del fallo emitido, mismos que en lo conducente dice: RESUELVE PRIMERO. PROCEDENCIA DE LA VÍA. Ha procedido la vía elegida para éste juicio, en donde la actora justificó los extremos de su pretensión parcialmente, y el demandado se constituyó en rebeldía, en consecuencia: SEGUNDO. DECLARACIÓN DE PATERNIDAD NIÑA. se declara que la niña MARINA ESTEFANÍA CABRERA TORRES, es hija biológica del señor OSCAR NAVA PÉREZ. TERCERO. OFICIO REGISTRO CIVIL LEVANTAMIENTO ACTA. Una vez que la presente resolución cause ejecutoria, con los insertos necesarios, por conducto de la Unidad de Gestión Administrativa, gírese oficio al C. Director del Registro Civil de esta Ciudad de México, para que, proceda a levantar el acta de nacimiento respectiva a nombre MARINA ESTEFANÍA NAVA CABRERA, debiendo insertar como nombre de su progenitor el de OSCAR NAVA PÉREZ, así como el nombre de los abuelos paternos ARNULFO NAVA y MARÍA EUGENIA PÉREZ, todos de nacionalidad mexicana, haciendo las anotaciones correspondientes al reconocimiento en el acta primigenia de nacimiento levantada a nombre de MARINA ESTEFANÍA CABRERA TORRES, inscrita con los siguientes datos: Entidad 9, Delegación 4, Juzgado 20, Acta 1248, Año 2019, Clase NA, Fecha de Registro 2019-07-23, misma que deberá quedar reservada y no se publicará ni expedirá constancia alguna, salvo mandamiento judicial, por así disponerlo el artículo 82 del Código Sustantivo. CUARTO. DECRETO PENSIÓN ALIMENTICIA. se condena al señor OSCAR NAVA PÉREZ, al pago de una pensión alimenticia definitiva en favor de su hija MARINA ESTEFANÍA, ahora de apellidos NAVA CABRERA, consistente en la cantidad líquida de $4,066.66 (CUATRO MIL SESENTA Y SEIS PESOS 66/100 M.N.), mensuales, misma que tendrá un incremento anual previsto en el artículo 311 del Código Civil, los cuales habrá de depositar a la cuenta bancaria que para tal efecto señale la señora MARTHA MARIANA CABRERA TORRES, los primeros cinco días de cada mes, apercibido que en caso de no hacerlo así, el deudor alimentario, se hará acreedor a una primera medida de apremio consistente en una multa a favor del Fondo de Apoyo a la Administración de Justicia del Distrito Federal, por la suma de $10,220.52 (DIEZ MIL DOSCIENTOS VEINTE PESOS 52/100 M.N.), monto que se actualizará en los términos del artículo 62 del Código de Procedimientos Civiles, misma que se podrá duplicar, en caso de reincidencia en el incumplimiento, e incluso imponer una medida más severa como el arresto, lo anterior con independencia de que se dicte auto de ejecución en los bienes del deudor citado. QUINTO. CONSTITUCIÓN GARANTÍA ALIMENTARIA. Queda obligado el C. OSCAR NAVA PÉREZ, constituir garantía alimentaria definitiva en favor de su hija MARINA ESTEFANÍA ahora de apellidos NAVA CABRERA, por el equivalente a UN AÑO DE PAGO DE PENSIÓN, esto es, por la cantidad de $48,799.92 (CUARENTA Y OCHO MIL SETECIENTOS NOVENTA Y NUEVE PESOS 92/100 M.N.), por lo que,ana vez que quede firme la presente resolución, se ordena girar oficio a la Comisión Nacional Bancaria y de Valores (CNBV), por medio del Sistema de Atención de Requerimientos de Autoridad (SIARA) para que en primer orden, informe, si, dentro de las cuentas del señor OSCAR NAVA PÉREZ con RFC NAPO790529 CURP NAPO790529HDFVRS08, cuenta con un saldo por la cantidad de $48,799.92 (CUARENTA Y OCHO MIL SETECIENTOS NOVENTA Y NUEVE PESOS 92/100 M.N.), a efecto de que se inmovilice, reteniendo la cantidad citada, a fin de que una vez que esta Juzgadora lo ordene, se entregue a la señora MARTHA MARIANA CABRERA TORRES, en representación de la niña MARINA

SOLO CONSULTA
SOLO CONSULTA
SOLO CONSULTA

ESTEFANÍA NAVA CABRERA, en el caso de que el deudor NO DE CUMPLIMIENTO, con la constitución de la garantía ordenada, apercibido que en caso de no hacerlo así, dentro del término que le fue concedido, se le impondrá como medida de apremio, una multa por la cantidad de $10,220.52 (DIEZ MIL DOSCIENTOS VEINTE PESOS 52/100 M.N.), lo anterior, con fundamento en lo dispuesto por el artículo 62 fracción II y 73 fracción I del Código de Procedimientos Civiles, toda vez que, al tratarse el presente de una cuestión de alimentos, no prevalece legalmente reserva o secreto bancario respecto de la información antes precisada, con fundamento en el artículo 142 de la Ley de Instituciones de Crédito, pues la suscrita Juez para hacer cumplir sus determinaciones judiciales, cuenta con las medidas de apremio previstas en el artículo 73 del Código Procesal Civil, los cuales se podrán imponer en el orden que la suscrita estime necesario, considerando la gravedad de la omisión, la cual en el caso concreto, se advierte que es de suma urgencia, para el caso de que no se cuente con los fondos citados, se procederá al embargo de bienes del demandado, en términos del artículo 507 del Procedimientos Civiles. SEXTO. CONDENA PAGO ALIMENTOS RETROACTIVOS. Se condena al demandado señor OSCAR NAVA PÉREZ, al pago de CINCUENTA Y NUEVE MESES, por concepto de pago de alimentos retroactivos, a favor de su hija MARINA ESTEFANÍA NAVA CABRERA, el cual corresponde al monto de $146,672.00 (CIENTO CUARENTA Y SEIS MIL SEISCIENTOS SETENTA Y DOS PESOS 00/100 M.N.), por lo que, una vez que cause ejecutoria la presente resolución, queda obligado el señor OSCAR NAVA PÉREZ, a cumplir con dicho pago en el término de CINCO DÍAS HÁBILES, mediante la exhibición de billete de depósito, expedido por el Banco del Bienestar, y en caso de incumplimiento, se ordenará girar oficio a la Comisión Nacional Bancaria y de Valores (CNBV), por medio del Sistema de Atención de Requerimientos de Autoridad (SIARA) para que en primer orden, informe, si, dentro de las cuentas del señor OSCAR NAVA PÉREZ con RFC NAPO790529 CURP NAPO790529HDFVRS08, cuenta con un saldo por la cantidad de $146,672.00 (CIENTO CUARENTA Y SEIS MIL SEISCIENTOS SETENTA Y DOS PESOS 00/100 M.N.), a efecto de que se inmovilice, reteniendo la cantidad mencionada a fin de que una vez que esta Juzgadora lo ordene, y en caso de que el señor OSCAR NAVA PÉREZ, no dé cumplimiento a la condenado como pago retroactivo de alimentos, se entregue a la señora MARTHA MARIANA CABRERA TORRES, en representación de la niña MARINA ESTEFANÍA NAVA CABRERA, en la cuenta que para tal efecto proporcione la actora, apercibido que en caso de no hacerlo así, por parte de la Comisión Nacional Bancaria y de Valores, dentro del término que le fue concedido, se le impondrá como medida de apremio, una multa por la cantidad de $10,220.52 (DIEZ MIL DOSCIENTOS VEINTE PESOS 52/100 M.N.), lo anterior, con fundamento en lo dispuesto por el artículo 62 fracción II y 73 fracción I del Código de Procedimientos Civiles, toda vez que, al tratarse el presente de una cuestión de alimentos, no prevalece legalmente reserva o secreto bancario respecto de la información antes precisada, con fundamento en el artículo 142 de la Ley de Instituciones de Crédito, pues la suscrita Juez para hacer cumplir sus determinaciones judiciales, cuenta con las medidas de apremio previstas en el artículo 73 del Código Procesal Civil, los cuales se podrán imponer en el orden que la suscrita estime necesario, considerando la gravedad de la omisión, la cual en el caso concreto, se advierte que es de suma urgencia, y para el caso de que no se cuente con los fondos citados, se procederá al embargo de bienes del demandado, en términos del artículo 507 del Código de Procedimientos Civiles.. SÉPTIMO. SE ABSUELVE DEMANDADO PRESTACIÓN D) DEMANDA. Se absuelve al señor OSCAR NAVA PÉREZ, de la prestación marcada con el inciso D), reclamada por la señora MARTHA MARIANA CABRERA TORRES, por las consideraciones expuestas en el presente fallo. OCTAVO. PUBLICACIÓN EDICTOS PUNTOS RESOLUTIVOS SENTENCIA. Se ordena realizar la publicación de los resolutivos de la presente resolución, a fin de hacer del conocimiento del señor OSCAR NAVA PÉREZ, el fallo emitido por esta Juzgadora, lo cual se hará mediante la publicación de edictos, mismos que deberá ser publicados por dos veces, de conformidad al numeral 639 del Código de Procedimientos Civiles, los cuales se llevaran a cabo en el BOLETÍN JUDICIAL, debiendo mediar entre cada publicación DOS DÍAS HÁBILES. NOVENO. IMPROCEDENTE CONDENA GASTOS Y COSTAS. No se hace especial condenación en gastos y costas. DÉCIMO. REGISTRO ELECTRÓNICO RESOLUCIÓN SIGJ. con apoyo en lo dispuesto en el artículo 30 del reglamento del Sistema Institucional de archivos del Tribunal Superior de Justicia de la Ciudad de México, queda registro electrónico de la presente resolución en el Sistema de Integral de Gestión Judicial del Poder Judicial de la Ciudad de México, para su debida consulta...".

Ciudad de México, 24 de mayo del 2024
EL SECRETARIO JUDICIAL "C" POR MINISTERIO DE LEY
LIC. LUIS RODRIGO PÉREZ MORALES
4-9 F-6094730 $2,507.40

JUZGADO OCTAVO DE PROCESO ORAL EN MATERIA FAMILIAR
EXP. No. 166/2023
EDICTO No. 18

"En los autos del expediente 166/2023, relativos al JUICIO ORAL FAMILIAR DE PÉRDIDA DE LA PATRIA POTESTAD, promovido por PEDRAZA TAPIA ARACELI BEATRIZ, en contra del señor MAURICIO INIESTA FERNÁNDEZ, la Juez Octavo de Proceso Oral en Materia Familiar de esta Ciudad ordenó mediante sentencia definitiva de fecha veintinueve de octubre del año en curso, publicar en el Boletín Judicial, mediante EDICTOS los puntos resolutivos del fallo emitido, mismos que en lo conducente dice: "...RESUELVE PRIMERO. PROCEDENCIA DE LA VÍA. Ha procedido la vía elegida para este juicio, en el que la actora acreditó los extremos de su acción y el demandado se mantuvo en rebeldía, en consecuencia: SEGUNDO. CONDENA PÉRDIDA PATRIA POTESTAD. Se condena al señor MAURICIO INIESTA FERNÁNDEZ, a la pérdida de la patria potestad que ejerce sobre sus hijos de nombres YATZIRI SOFIA y BALAM GABRIEL, ambos de apellidos INIESTA PEDRAZA, subsistiendo para el demandado todas las obligaciones inherentes a la patria potestad, no así los derechos, los cuales habrán de ser ejercidos únicamente por su madre, la señora ARACELI BEATRIZ PEDRAZA TAPIA. TERCERO. PUBLICACIÓN EDICTOS PUNTOS RESOLUTIVOS SENTENCIA. Se ordena realizar la publicación de los resolutivos de la presente resolución, a fin de hacer del conocimiento del demandado MAURICIO INIESTA FERNÁNDEZ, el fallo emitido por esta Juzgadora, lo cual se hará mediante la publicación de edictos, mismos que deberá ser publicados por dos veces, de tres en tres días, de conformidad al numeral 639 del Código de Procedimientos Civiles, los cuales se llevaran a cabo en el BOLETÍN JUDICIAL, debiendo mediar entre cada publicación DOS DÍAS HÁBILES. CUARTO. NO CONDENA EN GASTOS Y COSTAS. No se hace especial condena en gastos y costas, en virtud de no actualizarse ninguno de supuestos a que alude el numeral 140 del Código de Procedimientos Civiles.- QUINTO. REGISTRO ELECTRÓNICO RESOLUCIÓN SIGJ. Con apoyo en lo dispuesto en el artículo 30 del Reglamento del Sistema Institucional de Archivos del Tribunal Superior de Justicia de la Ciudad de México, queda registro electrónico de la presente resolución en el Sistema Integral de gestión judicial para su debida consulta...".

Ciudad de México, 13 de noviembre de 2024
LA SECRETARIA JUDICIAL "C"
LIC. ERÉNDIRA SEGURA YAÑEZ
9-12 F-6840962 $574.50

JUZGADO DÉCIMO SÉPTIMO DE LO PENAL
CAUSA No. 180/2019
EDICTO No. 17

En los autos relativos a la causa penal número 180/2019; el Juez Interino Décimo Séptimo Penal de la Ciudad de México (de conformidad con el acuerdo 38-37/2024, emitido por el Pleno del Consejo de la Judicatura de la Ciudad de México), ordenó hacer saber al ex policía preventivo JORGE FERNANDO GONZÁLEZ ACOSTA: CONTINUACIÓN DE AUDIENCIA DE LEY.- En la Ciudad de México, a 03 tres de diciembre de 2024 dos mil veinticuatro, siendo las 11:00

SOLO CONSULTA
SOLO CONSULTA
SOLO CONSULTA

once horas, día y hora señalados para que tenga verificativo la presente audiencia, dentro de la causa penal 180/2019; estando presidida la misma por el Maestro FREDDY APARICIO PERALES, Juez Interino Décimo Séptimo Penal de la Ciudad de México (de conformidad con el Acuerdo 38-37/2024 emitido por el Pleno del Consejo de la Judicatura de la Ciudad de México), quien es asistido por la Secretaria de Acuerdos "B", Licenciada BRENDA STEPHANNIE GALVAN ESTRADA...". AUTO.- Enseguida y en la misma fecha, el Juez Interino, acuerda: Vistas las comparecencias que anteceden, se tienen por reproducidas las manifestaciones que hacen las partes; en atención a ellas, en este acto se señalan las 11:00 ONCE HORAS, DEL DÍA 12 DOCE DE DICIEMBRE DE 2024 DOS MIL VEINTICUATRO; para que tenga verificativo el desahogo de la prueba a cargo del ex policía preventivo JORGE FERNANDO GONZÁLEZ ACOSTA; en preparación de la citada diligencia.... A fin de agotar los medios legales al alcance de este Juzgado, para notificar al ex policía preventivo JORGE FERNANDO GONZÁLEZ ACOSTA, del día y hora en que deberá comparecer en el recinto que ocupa éste Órgano Jurisdiccional, notifíquesele a través de edictos, mismos que deberán ser publicados en el Boletín Judicial de este Tribunal, en un número de tres publicaciones consecutivas; por lo que con los insertos necesarios, gírese oficio al Director de Anales de Jurisprudencia y Boletín Judicial, para que se hagan las referidas publicaciones...". Con lo que se da por concluida la presente diligencia, firmando al margen los que en ella intervinieron y al calce el Maestro FREDDY APARICIO PERALES, Juez Interino Décimo Séptimo Penal de la Ciudad de México (de conformidad con el Acuerdo 38-37/2024 emitido por el Pleno del Consejo de la Judicatura de la Ciudad de México), ante la Secretaria de Acuerdos "B", Licenciada BRENDA STEPHANNIE GALVAN ESTRADA, quien autoriza y da fe. DOY FE.

Ciudad de México, 04 de diciembre de 2024

LA SECRETARIA DE ACUERDOS "B" DEL JUZGADO DÉCIMO SÉPTIMO PENAL.

LIC. BRENDA STEPHANNIE GALVAN ESTRADA.

6-9-10 Sin Costo Causa 180/2019 OF. 2846

JUZGADO DÉCIMO NOVENO DE LO PENAL
CAUSA No. 49/2009
EDICTO No. 12

PROCESADO: ALEJANDRO QUIROZ MEJÍA

En los autos relativos a la causa penal número 49/2009, la cual se siguió en contra de ALEJANDRO QUIROZ MEJÍA, por el delito de PRIVACIÓN DE LA LIBERTAD PERSONAL EN SU MODALIDAD DE SECUESTRO EXPRESS, a efecto de notificar al denunciante ADOLFO ERNESTO HEGEWISH CARRILLO, y al testigo JOSÉ JUAN ROMERO GARCÍA, que se deberán presentarse, a las 11:00 HORAS DEL DÍA 12 DE DICIEMBRE DE LA PRESENTE ANUALIDAD, fecha en la que tendrá verificativo, una diligencia de carácter judicial.

LA JUEZ INTERINA DÉCIMO NOVENO PENAL DEL TRIBUNAL SUPERIOR DE JUSTICIA DEL PODER JUDICIAL DE LA CIUDAD DE MÉXICO, DE CONFORMIDAD CON EL ARTÍCULO 111 DE LA LEY ORGÁNICA DEL PODER JUDICIAL DE LA CIUDAD DE MÉXICO Y EL ACUERDO 24-32/2024, EMITIDO POR EL PLENO DEL CONSEJO DE LA JUDICATURA DE LA CIUDAD DE MÉXICO

MTRA. MARÍA GUADALUPE ANDRADE SÁNCHEZ

9-10-11 Sin Costo Causa 49/2009 OF. 3022

JUZGADO TRIGÉSIMO TERCERO DE LO PENAL
SECRETARÍA "M. E."
CAUSA No. 445/2022 (ANTES 124/2015 DEL EXTINTO JDO. 30 PENAL CDMX)
EDICTO No. 25

"Por auto de fecha 26 veintiséis de noviembre de 2024 dos mil veinticuatro, se ordeno, a efecto de no transgredir derechos subjetivows de JUAN DE DIOS MORALES LÓPEZ, girar atento oficio al C. Director General de Anales de Jurisprudencia y Boletín Judicial del Tribunal Superior de Justicia de esta ciudad, a efecto de que se haga la publicación por tres ocasiones consecutivas para que sea notificado por edictos al C. JUAN DE DIOS MORALES LOPEZ, y se presente en este H. Juzgado, dentro del término de veinte días naturales, contados a partir de su legal notificación, a efecto de reclamar el billete de depósito número V 655414, por la cantidad de $8,000.00 ocho mil pesos 00/100 m. n., expedido por el Banco del Ahorro Nacional y Servicios Financieros, S. N. C. BANSEFI, S. N. C. (BANSEFI), al haber dado cumplimiento en su totalidad con las obligaciones adquiridas al haberse acogido a la suspensión condicional de la ejecución de la pena, con el apercibimiento qué en caso de no hacerlo así en el término indicado, causará abandono en favor de la Administración de Justicia de esta ciudad, lo anterior en atención al artículo 55 del Código Penal para esta entidad, misma que se encuentra relacionada con la causa penal 445/2020 (ANTES 124/2014 del extinto Jdo. 30 Penal Cdmx.), seguida en contra de JUAN DE DIOS MORALES LÓPEZ, por el delito de ROBO AGRAVADO."

Ciudad de México, 27 de noviembre de 2024

EL JUEZ TRIGÉSIMO TERCERO PENAL DE LA CIUDAD DE MÉXICO

DR. EN DERECHO SANTIAGO ÁVILA NEGRÓN

9-10-11 Sin Costo Causa 445/2020 OF. 3626

JUZGADO CUADRAGÉSIMO NOVENO DE LO PENAL
CAUSA No. 40/1996
EDICTO No. 9

"...En cumplimiento al auto emitido en la causa penal cuyo número de partida se anota al rubro, seguida en contra de ADRIÁN SORIA HERNÁNDEZ, como probable responsable en la comisión del delito de HOMICIDIO CALIFICADO, ...a fin que el C. LEONEL RAMÍREZ IBARRA, comparezca en el local de este Juzgado, dentro de los 03 tres días siguientes a la última publicación, apercibido que en caso de no hacerlos así, se podrá hacer acreedor a una medida de apremio consistente en un arresto de 10 diez horas, con fundamento en la fracción III del artículo 33 del Código de Procedimientos Penales vigente para esta Ciudad. "... AUDIENCIA DE LEY. En la Ciudad de México, a 02 dos de diciembre del año 2024 dos mil veinticuatro, ... AUTO.- Vitas las comparecencias que anteceden se tienen al Procesado ADRIÁN SORIA HERNÁNDEZ como a su Defensora Particular Licenciada MIRIAM GUERRA CASTILLO, renunciando a los plazos procesales para señalar audiencia; y como lo solicita el Ministerio Público, gírese oficio al Director General de Anales de Jurisprudencia y Boletín Judicial, para que ordene a quien corresponda, publique en el Boletín Judicial del Poder Judicial de la Ciudad de México, la presente citación por tres veces consecutivas, a fin que el C. LEONEL RAMÍREZ IBARRA, comparezca en el local de este Juzgado, dentro de los 03 tres días siguientes a la última publicación, apercibido que en caso de no hacerlos así inasistencia, se podrá hacer acreedor a una medida de apremio consistente en un arresto de 10 diez horas, con fundamento en la fracción III del artículo 33 del Código de Procedimientos Penales vigente para esta Ciudad..."

Ciudad de México, 02 de diciembre de 2024

EL SECRETARIO DE ACUERDOS DEL JUZGADO CUADRAGÉSIMO NOVENO PENAL DE LA CIUDAD DE MÉXICO

LIC. MODESTO LINARES FLORES

5-6-9 Sin Costo Causa 40/1996 OF. 3908

JUZGADO CUADRAGÉSIMO NOVENO DE LO PENAL
CAUSA No. 233/2024
EDICTO No. 10

Ofendido: RAUL TRAPERO PAREDES y procesado ALFONSO ANTONIO GALLARDO SUAREZ

AUTO.- En la Ciudad de México a 04 cuatro de diciembre del año 2024 dos mil veinticuatro. Vista la razón que antecede y tomando en consideración que la asesora jurídica Licenciada JESSICA IVETTE GUZMAN QUINTERO, acepto y protesto el cargo dentro de la presente causa penal seguida en contra de ISIDORO DIAZ RODRIGUEZ o ISIDORO CRUZ DIAZ RODRIGUEZ, EDWINA VANESSA CISNEROS DITCH y ROSA SILVIA MENDOZA VILLANUEVA, a fin de representar los intereses de los ofendidos de iniciales E.G.L, en el ilícito que se atribuye a la procesada ROSA SILVIA MENDOZA VILLANUEVA y J.A.V.B dentro del proceso que se sigue a los procesados ISIDORO DIAZ RODRIGUEZ o ISIDORO

SOLO CONSULTA

CRUZ DIAZ RODRIGUEZ y EDWINA VANESSA CISNEROS DITCH, por lo que tomando en consideración que han sido desahogadas todas y cada una de las probanzas ofrecidas, con fundamento en el artículo 314 párrafo cuarto del Código de Procedimientos Penales para el Distrito Federal ahora Ciudad de México, SE DECLARA AGOTADA LA INSTRUCCION EN LA PRESENTE CAUSA (...) con independencia de ellos es que se ordena notificar a los mismos a través de edictos para lo cual gírese oficio al Director General de Anales de Jurisprudencia y Boletín Judicial de este H. Tribunal para notifique 03 tres veces consecutivas a fin de hacer de su conocimiento dicho proveído..." Notifíquese y Cúmplase
Ciudad de México, 04 de diciembre de 2024
EL JUEZ INTERINO CUADRAGÉSIMO NOVENO PENAL DE LA CIUDAD DE MÉXICO
LIC. ERICK ARCINIEGA LIMA
6-9-10 Sin Costo Causa 233/2024 OF. 3948

JUZGADO QUINCUAGÉSIMO DE LO PENAL
CAUSA No. 187/2007
EDICTO No. 17

"...En la causa penal 187/2007, que fue seguida en contra de ISAIAS WENCESLAO MARTINEZ RABADAN o ISSAY WENCESLAO MARTINEZ RABADAN, por el delito HOMICIDIO CALIFICADO, se dictó un auto de fecha 03 tres de diciembre de 2024 dos mil veinticuatro, que en lo conducente reza: "...Vista la razón que antecede, agréguense a sus autos el escrito de cuenta para que surtan los efectos legales a que haya lugar, con fundamento en el artículo 232 del Código de Procedimientos Penales y visto su contenido se tiene al Ministerio Público adscrito desahogando las vistas ordenadas en el sentido que no ha sido posible notificar al ex policía de investigación OSVALDO ESQUIVEL DUARTE en el domicilio que fue proporcionado para tal efecto, en consecuencia se tienen por hechas las manifestaciones de la Representante Social y como lo solicita, es procedente sea citado a través del Boletín Judicial y por ello se señalan las 11:00 ONCE HORAS DEL PRÓXIMO DÍA 10 DIEZ DE DICIEMBRE DEL AÑO EN CURSO y en preparación de la misma a fin de hacer del conocimiento al citado ex policía de investigación que deberá presentarse ante éste Órgano Jurisdiccional en la fecha y hora ya señaladas, gírese oficio al C. Director de Anales de Jurisprudencia y Boletín Judicial de este H. Tribunal Superior de Justicia de la Ciudad de México, para que publique el presente acuerdo en el Registro Público de Avisos Judiciales y sea difundido a través del sistema informático denominado Internet, y solicítese asimismo la publicación del presente por edictos, por tres días consecutivos en el boletín judicial, lo anterior de conformidad con lo dispuesto por los artículos 37 y 314 párrafo tercero del Código de Procedimientos Penales para esta ciudad y numerales 176 y 179 párrafo segundo de la Ley Orgánica del Poder Judicial de la Ciudad de México, por otra parte por lo que hace al ex policía de investigación ERNESTO CUAUHTEMOC LÒPEZ ZAVALA se tiene por hechas sus manifestaciones toda vez que en fecha 19 de noviembre de la presente anualidad solicito se dejara de recibir dicha probanza y asimismo su informe se tomara en cuenta en su momento procesal oportuno, por otra parte no ha lugar a acordar de conformidad la solicitud de revisar la causa penal 217/2006 instruida en contra de MARCO ANTONIO HERRERA MENDOZA, toda vez que la misma se encuentra bajo el sigilo de una Orden de Aprehensión, y por último se tiene por desistido de dicha probanza a cargo de JOSE LUIS MENDOZA RABADAN ante su imposibilidad de lograr su comparecencia...."
Ciudad de México, 03 de diciembre de 2024
LA JUEZ INTERINA QUINCUAGÉSIMO PENAL DE LA CIUDAD DE MEXICO EN CUMPLIMIENTO AL ACUERDO 24-32/2024, EMITIDO POR EL CONSEJO DE LA JUDICATURA DE LA CIUDAD DE MÉXICO, ASÍ COMO CON FUNDAMENTO EN LO DISPUESTO EN EL ARTÍCULO 111 DE LA LEY ORGÁNICA DEL PODER JUDICIAL DE LA CIUDAD DE MÉXICO
LIC. BEATRIZ CORONA VALDEZ
5-6-9 Sin Costo Causa 187/2007 OF. 3755

JUZGADO SEXAGÉSIMO CUARTO DE LO PENAL
SECRETARÍA DE INST.
CAUSA No. 145/2024
EDICTO No. 27

"...AUTO.- En la Ciudad de México, a 20 veinte de noviembre de 2024 dos mil veinticuatro. VISTA la razón que antecede, de conformidad con el artículo 232 del Código de Procedimientos Penales para la Ciudad de México, se ordena agregar el oficio que antecede a los autos de la causa penal 145/2024, para que surtan sus efectos legales a que haya lugar, atento a su contenido se tiene remitiendo la Octava Sala Penal del Tribunal Superior de Justicia de la Ciudad de México, los autos originales de la apelación interpuesta por la Ministerio Público, en contra del auto de fecha 24 veinticuatro de octubre del año en curso, en el que se niega la orden de aprehensión solicitada; toda vez que de constancias se advierte que no se realizó la notificación al inculpado JORGE GUTIERREZ SOLORIO; en consecuencia como lo indica la sala antes mencionada, se ordena al actuario adscrito a este Juzgado que se envíe cédula de notificación al inculpado JORGE GUTIERREZ SOLORIO conforme a los artículos 80 y 87 del Código de Procedimientos Penales para el Distrito Federal (ahora Ciudad de México), a efecto de que sea debidamente notificado y se deje correr el término a que se refiere el artículo 416 del Código de Procedimientos Penales para el Distrito Federal (ahora Ciudad de México). Notifíquese y cúmplase. ASÍ LO PROVEYÓ Y FIRMA EL CIUDADANO JUEZ SEXAGÉSIMO CUARTO PENAL EN LA CIUDAD DE MÉXICO, MAESTRO APOLONIO EDGAR MARTINEZ AGUILAR, QUIEN ACTÚA POR Y ANTE LA SECRETARIA DE ACUERDOS "A", LICENCIADA ANABEL ALONSO TERÁN, QUE AUTORIZA Y DA FE. DOY FE. ..." "...AUTO.- Ciudad de México, a 28 veintiocho de noviembre de 2024 dos mil veinticuatro. Vista la certificación que antecede, de la que se advierte que ha transcurrido el término concedido al indiciado JORGE GUTIÉRREZ SOLORIO, para poder inconformarse del auto de fecha 24 veinticuatro de octubre de 2024 dos mil veinticuatro, mediante el cual se ordena la NEGATIVA DE LA ORDEN DE APREHENSIÓN EN CONTRA DE JORGE GUTIÉRREZ SOLORIO, por el delito de FRAUDE PROCESAL, cometido en agravio de LA SOCIEDAD Y EL PATRIMONIO DE JOSÉ CUAUTHEMOC MORALES CERVANTES; por tanto, como lo ordenó la Sala en cita, una vez hecha la notificación del indiciado, remítase de manera inmediata la causa penal 145/2024, en virtud de que con fundamento en lo previsto por los artículos 414, 415, 416, 417 fracción I, 418 fracción IV del Código de Procedimientos Penales, se admitió la APELACIÓN en el EFECTO DEVOLUTIVO, interpuesto por la Ministerio Público el 29 veintinueve de octubre del año en curso, al cual le recayó en auto de fecha 04 cuatro de noviembre del presente año, en tal virtud, se ordena enviar dos tomos y siete anexos a la Octava Sala Penal del Tribunal Superior de Justicia del Poder Judicial de la Ciudad de México, el cual le correspondió el número de toca 49/2024, de conformidad con el artículo 419 del Código Procesal de la Materia, lo anterior para los efectos legales a que haya lugar. NOTIFÍQUESE Y CÚMPLASE. Así lo acordó y firmó el Juez Sexagésimo Cuarto Penal en la Ciudad de México Maestro APOLONIO EDGAR MARTÍNEZ AGUILAR, quien actúa ante la Secretaria de Acuerdos, Licenciada ANABEL ALONSO TERÁN, con quien autoriza y da fe. DOY FE...".
Ciudad de México, 4 de diciembre de 2024
EL JUEZ SEXAGÉSIMO CUARTO PENAL EN LA CIUDAD DE MÉXICO
MTRO. APOLONIO EDGAR MARTÍNEZ AGUILAR
9-10-11 Sin Costo Causa 145/2024 OF. 2569

UNIDAD DE GESTIÓN JUDICIAL NÚMERO OCHO
DEL SISTEMA PROCESAL PENAL ACUSATORIO
CARPETA JUDICIAL: 008/0692/2021
EDICTO No. 4

Investigados: MÓNICA MIRIAM VERGARA CABRERA y MARCO MIRANDA CABRERA
Hago de su conocimiento que, por auto dictado el 6 de diciembre del 2024, el Órgano Jurisdiccional suspendió la audiencia programada para el 10 de diciembre de 2024, a las 13:30 horas, en la sala de oralidad 3 (o disponible), relacionada con carpeta judicial 008/0692/2021, y carpeta de investigación CI-FSP/B/UI-B-3 C/D/017984/09-2019, correspondiente a la Unidad de Gestión Judicial Ocho, ubicada a un costado del Reclusorio Norte, lo que se hace

SOLO CONSULTA

de su conocimiento para los efectos legales a que haya lugar.
Ciudad de México, 06 de diciembre de 2024
LA DIRECTORA DE LA UNIDAD DE GESTIÓN JUDICIAL OCHO DEL PODER JUDICIAL DE LA CIUDAD DE MÉXICO
LIC. MÓNICA GUADALUPE GARZA MORALES
9 Sin Costo Carpeta Judicial 008/0692/2021 Of. UGJ8/4041/2024/AA

UNIDAD DE GESTIÓN JUDICIAL ESPECIALIZADA EN EJECUCIÓN DE SANCIONES PENALES EN LA CIUDAD DE MÉXICO
CARPETA DE EJECUCIÓN: EJEC/SUL/45/2020
EDICTO No. 2225

Sentenciado: CARLOS ALBERTO CHÁVEZ SANTIAGO
Delito: HOMICIDIO EN GRADO DE TENTATIVA CALIFICADO
NOTIFICACIÓN PÚBLICO EN GENERAL
Por medio de la presente, con fundamento en el artículo 82, fracción III, del Código Nacional de Procedimientos Penales, hago de su conocimiento que en la carpeta citada al rubro, se determinó notificar al público en general el proveído de fecha 23 de julio de 2024, que en lo conducente dice: AUTO Ciudad de México, a 23 veintitrés de julio del 2024 dos mil veinticuatro. Vista la intervención que brinda la Subdirectora de la Unidad de Gestión Judicial 1 Especializada en Ejecución de Sanciones Penales, digitalícese y agréguese a la carpeta de ejecución el escrito de cuenta. Se tiene a la C. Agente del Ministerio Público Licenciada Luz María Arellano Flores, con la finalidad de quien tenga derecho a la devolución de la motocicleta relacionada en la presente carpeta de ejecución, solicita que sea notificado el público en general a través de EDICTO y BOLETÍN JUDICIAL, para efectos de su devolución. Atento a lo peticionado, dado que por sentencia de fecha 16 dieciséis de octubre de 2019 dos mil diecinueve, se ordenó la devolución del vehículo tipo motocicleta de la marca Yamaha, modelo 2015, color azul con blanco, toda vez que la Representación Social no estableció la propiedad de la misma, por lo que se desconoce si dicha motocicleta pertenece a un tercero, o si éste haya tenido conocimiento de su utilización para la comisión del delito, por lo que ante la imposibilidad el afectar el derecho de otra persona, no obstante la aceptación de las penas por parte del acusado, se ordena notificar al público en general a través de los estados de esta unidad de gestión judicial y edicto publicado en el Boletín Judicial de esta Casa de Justicia, para que quien acredite la propiedad de los objetos antes descritos deberá presentarse ante esta Unidad de Gestión Judicial para recoger el oficio de canalización a la bodega de indicios y evidencias en donde se encuentra y le sean entregada la misma; en el entendido que pasado el termino de 80 días naturales y no se haga reclamación alguna dichos objetos causaran abandono a favor del Estado y se procederá conforme al numeral 55 del Código Penal. Notifíquese el contenido del presente proveído al Público en General (estrados y edicto publicado en Boletín Judicial) y al Agente del Ministerio Público, de conformidad con lo establecido por los artículos 82, 83 y demás relativos y aplicables del Código Nacional de Procedimientos Penales de aplicación supletoria. ASÍ LO ACORDÓ Y FIRMA EL JUEZ PENAL ESPECIALIZADO EN EJECUCIÓN DE SANCIONES PENALES DEL SISTEMA PROCESAL PENAL ACUSATORIO EN LA CIUDAD DE MÉXICO, LICENCIADO MILTON MAURICIO MORELOS CEDILLO OLALDE, DE CONFORMIDAD CON EL ACUERDO 46-20/2022, EMITIDO POR EL PLENO DEL CONSEJO DE LA JUDICATURA DE LA CIUDAD DE MÉXICO.
Ciudad de México, 30 de octubre de 2024
EL JUEZ ESPECIALIZADO EN EJECUCIÓN DE SANCIONES PENALES EN LA CIUDAD DE MÉXICO
LIC. MILTON MAURICIO MORELOS CEDILLO OLALDE
9 Sin Costo Carpeta Ejecución EJEC/SUL/45/2020 Of. EJEC/SUL/MIL/3971/2024

UNIDAD DE GESTIÓN JUDICIAL ESPECIALIZADA EN EJECUCIÓN DE SANCIONES PENALES 2 RECLUSORIO NORTE
CARPETA DE EJECUCIÓN: EJEC/NTE/1896/2021
CARPETA JUDICIAL: 009/277/2020
EDICTO No. 2233

Sentenciado: EDUARDO ORDAZ OSORIO Y OTRO
Delito: TENTATIVA DE HOMICIDIO CALIFICADO
Se hace del conocimiento a la víctima JOSÉ DE JESÚS GONZÁLEZ SERRANO que por proveído de 15 de noviembre de 2024 se resolvió: "... AUTO.- CIUDAD DE MÉXICO, 4 DE DICIEMBRE DE 2024. Vista la cuenta que antecede y por cuanto hace al oficio signado por los Defensores Particulares Faustino David Aboites de la Cruz y Alfredo Leobardo de salud de última hora dado que el primero de diciembre se enfermó gravemente por lo que se vio imposibilitado en apersonarse ante esta autoridad, solicitando se fije nuevamente fecha y hora para la tramitación del beneficio penitenciario, respecto al segundo profesionista en mención en el cual hace del conocimiento que se le tenga por justificada su inasistencia a la audiencia de fecha 2 de diciembre de 2024 encontrándose las inmediaciones de los juzgados anexos al reclusorio norte se encontraban saturadas, por cuestiones de tránsito, por lo que le fue imposible llegar a tiempo a la audiencia, manifestaciones que se le tienen por hechas para todos los efectos legales a que haya lugar, con lo anterior se les tiene por justificada su insistencia a la diligencia que fue señalada para le 2 de los corrientes, por ende, se deja sin efectos el apercibimiento decretado. Por otro lado y respecto a la solicitud de fecha de audiencia que solicitan los profesionistas mencionados en el párrafo que antecede, en consecuencia y con fundamento en el artículo 20 Constitucional párrafo primero, el cual dispone que todo proceso penal será acusatorio y oral y se regirá por los principios de publicidad, contradicción, concentración, continuidad e inmediación; esta juzgadora en el ámbito de su competencia, tiene la obligación de promover, respetar, proteger y garantizar los derechos humanos de conformidad con los principios de universalidad, interdependencia, indivisibilidad y progresividad, por lo que será en audiencia pública en la que se resuelva lo conducente en relación a LA LIBERTAD CONDICIONADA, por lo que con fundamento en los numerales, 1º fracción II, 3 fracción XI, 4, 24, 105 y demás relativos y aplicables de la Ley Nacional de Ejecución Penal, así como 87 del Código Penal para el Distrito Federal (hoy Ciudad de México), tomando en consideración la agenda que se lleva en la Unidad de Gestión Judicial Especializada en Ejecución de Sanciones Penales Dos con sede en el Reclusorio Norte, se señalan las 11:30 HORAS DEL DÍA 12 DOCE DE DICIEMBRE DE 2024, EN LA SALA DE AUDIENCIA 009, para que tenga verificativo la misma, lo anterior atento al numeral 4 de la Ley Nacional de Ejecución Penal, la cual será presidida por la suscrita, en atención al acuerdo 05-22/2019 emitido por el Consejo de la Judicatura de la Ciudad de México. En consecuencia y atendiendo la fecha de audiencia antes señalada, es que se ordena notificar el contenido del presente proveído al Licenciado JESÚS ALBERTO RODRÍGUEZ CORTÉS Agente del Ministerio Público, Asesores Jurídicos Públicos Licenciada MAYRA EDITH MORALES SÁNCHEZ y HÉCTOR GIL FIGUEROA, a la Defensa Particular Licenciado FAUSTINO DAVID ABOITES DE LA CRUZ y ALFREDO LEOBARDO IBAÑEZ CRUZ, a la víctima y al sentenciado EDUARDO ORDAZ OSORIO; a fin de que se sirvan comparecer el día y hora señalados para la celebración de la audiencia señalada, lo anterior en términos de los artículos 82, 83, 85, 87 del Código Nacional de Procedimientos Penales, apercibidos los CUATRO primeros mencionados, que para el caso de no hacerlo sin causa justa, se les impondrá una medida de apremio consistente en multa por el equivalente 20 veces la unidad de medida y actualización vigente; lo anterior con fundamento en lo dispuesto por el artículo 104 fracción II inciso b) del Código Nacional de Procedimientos Penales, procediendo a su remplazo, previa intervención de sus superiores jerárquicos. Asimismo, hágase del conocimiento a la víctima, que en caso de que no comparezca a la audiencia antes señalada, esto no será causa que genere la suspensión de la misma en términos del artículo 124 último párrafo de la Ley Nacional de Ejecución Penal, pues en todo caso, quedan a salvo sus derechos para hacerlos valer por conducto de Asesores Jurídicos Públicos, aunado a lo anterior, se ordena agotar todos los medios necesarios para su localización de la victima, con fundamento en el artículo 82 fracción II del Código Nacional de Procedimientos Penales, se ordena la práctica de la notificación a través de boletín judicial. Para lo anterior, envíese el oficio de estilo al Director General

SOLO CONSULTA
SOLO CONSULTA
SOLO CONSULTA

de Anales de Jurisprudencia y Boletín Judicial del Tribunal Superior de Justicia de la Ciudad de México, para que sea publicado el edicto en una sola publicación. Ahora bien, y toda vez que el sentenciado de marras, se encuentra interno en el Reclusorio Preventivo Varonil NORTE, por ende, gírese oficio al Director de dicho centro de reclusión, a efecto de que el mismo sea presentado el día y hora anteriormente establecidos, en el área de seguridad de las Unidades de Gestión Judicial, edificio de Salas Orales, ubicado en calle Jaime Nuno, número 205, colonia Cuautepec Barrio Bajo, Delegación Gustavo A. Madero, C.P. 07210, con las medidas de seguridad idóneas para ello y con la anticipación necesaria, apercibido que en caso de no presentar al sentenciado o no informar el impedimento que tuvo para ello, en el tiempo y bajo las condiciones expuestas, se le impondrá una medida de apremio consistente en multa por el equivalente 20 veces la unidad de medida y actualización vigente, de conformidad a lo dispuesto por el artículo 104 fracción II inciso b) del Código Nacional de Procedimientos Penales de aplicación supletoria; apercibimiento que se hace extensivo al Jefe de Servicio de Seguridad Procesal de estas Salas Orales, además de hacerle saber a este último que una vez que el sentenciado se encuentre en el área de seguridad de las Unidades de Gestión Judicial, sea recibido e ingresado a la misma, debiendo ser custodiado durante su permanencia en dicho lugar y por el tiempo en que perdure en la audiencia que se celebrará; así como resguardado por el personal a su mando. Sin perjuicio de lo anterior, se autoriza al notificador de la Unidad Especializada en Ejecución de Sanciones Penales, utilizar los medios electrónicos, otros medios y los domicilios que obren en autos para lograr la notificación de las partes procesales, así como por los estrados de esta Unidad, con fundamento en los artículos 17 Constitucional, 83 y 87 del Código Nacional de Procedimientos Penales, de aplicación supletorio. Notifíquese el presente proveído al Licenciado JESÚS ALBERTO RODRÍGUEZ CORTÉS Agente del Ministerio Público, Asesores Jurídicos Públicos Licenciada MAYRA EDITH MORALES SÁNCHEZ y HÉCTOR GIL FIGUEROA, a la Defensa Particular Licenciado FAUSTINO DAVID ABOITES DE LA CRUZ y ALFREDO LEOBARDO IBAÑEZ CRUZ, a la víctima y al sentenciado EDUARDO ORDAZ OSORIO, en términos de los artículos 82 a 89 del Código Nacional de Procedimientos Penales de aplicación supletoria. Así lo proveyó y firma la Licenciada AIMÉ COLORADO PERALTA, Juez de Ejecución de Sanciones Penales de la Ciudad de México. [FIRMA DIGITAL]..."

LA JUEZ DE EJECUCIÓN DE SANCIONES PENALES EN LA CIUDAD DE MÉXICO

[FIRMA ELECTRONICA]

LIC. AIMÉ COLORADO PERALTA

9 Sin Costo Carpeta Ejecución EJEC/NTE/1896/2021 Of. EJEC/NTE/3964/2024/D

UNIDAD DE GESTIÓN JUDICIAL ESPECIALIZADA EN EJECUCIÓN DE SANCIONES PENALES EN LA CIUDAD DE MÉXICO
CARPETA DE EJECUCIÓN: EJEC/NTE/1806/2021
CARPETA JUDICIAL: 009/1474/2020
EDICTO No. 2234

Sentenciados: OSCAR CARRETO MORALES

Delito: ROBO AGRAVADO

"...AUTO.- Ciudad de México, a 02 de diciembre de 2024... Deberá notificarse al sentenciado OSCAR CARRETO MORALES... que, se señalan las 10:00 DIEZ HORAS DEL DÍA 03 DE ENERO DE 2025, EN LA SALA DE AUDIENCIAS 05, (ubicada en el edificio de juzgados de ejecución, en calle Jaime Nunó número 205, colonia Cuautepec Barrio Bajo, delegación Gustavo A. Madero, C.P. 07210), a efecto de que tenga verificativo la audiencia para revisión del Beneficio de la Suspensión Condicional de la Ejecución de la Pena, concedido a OSCAR CARRETO MORALES, misma que será presidida por la suscrita...".

LA JUEZ DE EJECUCIÓN DE SANCIONES PENALES DE LA CIUDAD DE MÉXICO

LIC. SILVIA ELIZABETH AZNAR CORTÉS

9 Sin Costo Carpeta Ejecución EJEC/NTE/1806/2021 Of. EJEC/NTE/4053/2024/A

UNIDAD DE GESTIÓN JUDICIAL ESPECIALIZADA EN EJECUCIÓN DE SANCIONES PENALES EN LA CIUDAD DE MÉXICO
CARPETA DE EJECUCIÓN: EJEC/NTE/0228/2022
CARPETA JUDICIAL: 009/2297/2020
EDICTO No. 2235

Sentenciado: ALEXANDER ISAAC MEDINA RAMIREZ

Delito: ROBO AGRAVADO DIVERSO DOS

En cumplimiento por auto de fecha 29 de noviembre de 2024 emitido por el Doctor Alfredo David Rosales Castrillo, Juez de Ejecución de Sanciones Penales de la Ciudad de México en relación a la carpeta de ejecución que al rubro se cita, instruida en contra del sentenciado ALEXANDER ISAAC MEDINA RAMIREZ, hago de su conocimiento que con fundamento en los artículos 104 y 192 de la Ley de Amparo, a contrario sensu, se procede a REANUDAR LA EJECUCIÓN de la sentencia condenatoria dictada en procedimiento abreviado en fecha 06 de septiembre de 2021, por el Maestro Víctor Elías Pacheco Patlán Juez de Control del Sistema Procesal Penal Acusatorio, emitida en la Carpeta Judicial 009/2297/2020 la cual fue confirmada por el Tribunal de Alzada en fecha 20 de enero de 2022, dentro del Toca S.P.A. 5/2021-DIC, por el Magistrado Licenciado Salvador Avalos Sandoval, integrantes de la Quinta Sala Penal del Tribunal Superior de Justicia de la Ciudad de México Ahora bien, y toda vez que, de la sentencia remitida a esta Unidad de Gestión, se desprende que se ordenó la devolución a la víctima Alma Lilia Fuentes Flores la Cantidad de $ 30,000.00 (treinta y mil pesos M/N). Po lo que en consecuencia se ordeno notificar a la víctima Alma Lilia Fuentes Flores para hacerle de su conocimiento que se encuentra a su disposición en esta Unidad de Gestión el billetes de depósito W233508, y que cuenta con el plazo de 20 días naturales, contados a partir de su legal notificación, a efecto de que se presente a esta Unidad de Gestión Judicial Especializada en Ejecución de Sanciones Penales Dos, con sede en el Reclusorio Norte (edificio de Salas Orales , ubicado en calle Jaime Nunó número 205, colonia Cuautepec Barrio Bajo, delegación Gustavo A. Madero, C.P. 07210, segundo piso), a recogerlo y para el caso de no hacerlo se declara abandono del mismo y se procederá en términos de Ley, con fundamento en el artículo 55 del Código Penal para el Distrito Federal ahora Ciudad de México.

DIRECTOR DE LA UNIDAD DE GESTIÓN JUDICIAL ESPECIALIZADA EN EJECUCIÓN DE SANCIONES PENALES 2, CON SEDE EN EL RECLUSORIO NORTE.

LIC. JULIO CÉSAR NICANOR FERNÁNDEZ

9 Sin Costo Carpeta Ejecución EJEC/NTE/0228/2022 Of. EJEC/NTE/1426/2024/G

UNIDAD DE GESTIÓN JUDICIAL ESPECIALIZADA EN EJECUCIÓN DE SANCIONES PENALES EN LA CIUDAD DE MÉXICO
CARPETA DE EJECUCIÓN: EJEC/SUL/0514/2020
EDICTO No. 2236

Sentenciados: DANIEL SALAZAR ALVARADO y Otros

Delito: CONTRA LA SALUD EN SU MODALIDAD DE NARCOMENUDEO HIPÓTESIS COMERCIO, COHECHO Y AMENAZAS

NOTIFICACIÓN

Víctimas: DARIO NAVARRETE SANTIAGO y EMILIO MAYAHUEL MEDINA CAMPOS

Por medio de la presente, con fundamento en el artículo 82, fracción II, del Código Nacional de Procedimientos Penales, hago de su conocimiento que en la carpeta citada al rubro, se determinó lo siguiente: "...AUTO.- Ciudad de México a 8 de noviembre de 2024. Vista la intervención que se brinda, digitalícese y agréguese a la carpeta de ejecución, el oficio y anexos de cuenta. Se tiene por recibido el oficio SCC/SSP/DECySSLSP/SCCySEMEyPP- 04/7760/2024, signado por el Licenciado Mauricio Valente Ramírez Morán, Subdirector de Coordinación de Control y Seguimiento a Externados, Monitoreo Electrónico y Presentaciones Personales de la Subsecretaría de Sistema Penitenciario de la Ciudad de México, a través del cual rinde informe del sentenciado DANIEL SALAZAR ALVARADO, en relación al cumplimiento del beneficio de la Suspensión Condicional de la Ejecución

SOLO CONSULTA

de la Pena, así mismo remite copia simple del Kardex 13.17.171/2020, del que se advierte que el sentenciado de referencia, se dio de alta el 17 de enero de 2020; contando 53 presentaciones posteriores a la fecha de alta, contando con falta en los meses de mayo, septiembre y noviembre de 2020; y marzo de 2024;; registrando su última presentación en octubre de 2024, respecto de las medidas de Salud y de Capacitación que le correspondieron, de las que se observa cumplimiento. En ese sentido y atento al contenido del oficio de cuenta y en términos de los artículos 25 y 100 de la Ley Nacional de Ejecución Penal, así como a las constancias que integran la presente carpeta de ejecución, se puede destacar de la audiencia de ejecución de sentencia celebrada el 14 de octubre de 2020, se estableció como fecha de compurga el 25 de julio de 2024, máxime que de la información rendida se observa que el referido sentenciado dio cumplimiento con sus obligaciones personales ante la Autoridad Vigilante hasta el mes de octubre de 2024, consecuentemente se puede advertir que se ha dado por concluido el control y vigilancia que se ejercía sobre el sentenciado DANIEL SALAZAR ALVARADO. Atendiendo lo señalado en los párrafos que anteceden, es que con fundamento en los artículos 94 fracción I y 95 del Código Penal vigente para la Ciudad de México, en relación al 25 fracción II y 100 de la Ley Nacional de Ejecución Penal, SE DECLARA LA EXTINCIÓN POR CUMPLIMIENTO, DE LA POTESTAD DEL ESTADO PARA EJECUTAR LAS PENAS 4 AÑOS 9 MESES 22 DÍAS DE PRISIÓN Y MULTA DE 541 DÍAS EQUIVALENTES A LA CANTIDAD DE $45,709.08 PESOS (CUARENTA Y CINCO MIL SETECIENTOS NUEVE PESOS 08/100 M.N.), impuesta al sentenciado DANIEL SALAZAR ALVARADO, en sentencia de 9 de enero de 2020, por la comisión del delito de CONTRA LA SALUD EN SU MODALIDAD DE NARCOMENUDEO, HIPÓSTESIS COMERCIO, COHECHO, Y AMENAZAS, dentro de la carpeta judicial 002/1400/2019-0. Remítase oficio a la Subsecretaría del Sistema Penitenciario de la Ciudad de México, para que realice el registro de la información penitenciaria del sentenciado de referencia, de conformidad con la Ley General del Sistema Nacional de Seguridad Publica, atento al contenido del artículo 27 de la Ley Nacional de Ejecución Penal. De igual manera se ordena girar oficio a la Subdirección de la Coordinación de Control y Seguimiento a Externados, Monitoreo Electrónico y Presentaciones Personales de la Subsecretaria de Sistema Penitenciario, para que quede debidamente informada de lo resuelto en la presente data. Por lo que hace a la SUSPENSIÓN DE DERECHOS POLÍTICOS, a que también fue condenado el sentenciado DANIEL SALAZAR ALVARADO, por el mismo tiempo de la pena privativa de libertad, al declararse extinta esta pena surte el mismo efecto la suspensión, al ser una pena accesoria de aquella, acorde a lo establecido en los artículos 57, fracción I, y 58, del Código Penal, lo que deberá hacerse del conocimiento a la Vocal Ejecutivo de la 12 Junta Distrital Ejecutiva del Instituto Nacional Electoral. Oficios que se emitirán una vez que la presente resolución quede firme. En consecuencia, deberá hacerse del conocimiento de las partes el derecho y término de 3 días con que cuentan para inconformarse con la presente determinación, en cuanto hace a la extinción de las penas, de acuerdo a lo establecido en los artículos 131 y 132 de la Ley Nacional de Ejecución Penal. En esa tesitura y toda vez que de autos se advierte que no ha sido posible la comunicación con las víctimas DARIO NAVARRETE SANTIAGO y EMILIO MAYAHUEL MEDINA CAMPOS, se ordena notificar a los mismos por los estrados de esta Unidad y por Edictos en el Boletín Judicial, el presente proveído. Por otra parte, del estado en que se encuentra la presente carpeta, se advierte que ha fenecido el plazo para que las partes se inconformaran con el auto de 30 de octubre de 2024. Atento a lo anterior y en virtud de que las partes no han hecho pronunciamiento alguno, con fundamento en el artículo 129 de la Ley Nacional de Ejecución Penal, QUEDA FIRME el auto de 30 de octubre de 2024. Finalmente, respecto a la suma de $200.00 (doscientos pesos 00/100 MN.N), mismo que se encuentra bajo resguardo del Policía de Investigación TOMAS MONTIEL RODRÍGUEZ, en el que se le ordenó, al encargado a la Fiscalía de Investigación del delito de Narcomenudeo, Unidad de Investigación Dos Sin Detenido, de la Fiscalía General de Justicia de la Ciudad de México, informara al citado Agente de la Policía de Investigación, a fin de que pusiera el citado numerario materia de decomiso a disposición de la Dirección de Administración de Bienes Decomisados y Abandonados del Poder Judicial de la Ciudad de México, sin que al día de la fecha se cuente con respuesta a dicho ordenamiento, en consecuencia gírese el oficio recordatorio correspondiente, a efecto de que en el término de 3 días hábiles informe lo ordenado por el suscrito, apercibido el agente de policía de investigación que para el caso de no dar cumplimiento a lo ordenado se le hará efectiva una medida de apremio consistente en 6 HORAS DE ARRESTO, ello de conformidad con el artículo 104, fracción II, inciso d) del Código Nacional de Procedimientos Penales de aplicación supletoria, en relación a los arábigos 8 y 25, fracciones II y IX de la Ley Nacional de Ejecución. Notifíquese el presente proveído en términos de los numerales 82 al 87, y demás que resulten aplicables del Código Nacional de Procedimientos Penales, al Agente del Ministerio Público, Asesoría Jurídica, Víctimas, Defensa y al sentenciado DANIEL SALAZAR ALVARADO (a través de los medios proporcionados por este para ello). ASÍ LO ACORDÓ Y FIRMA EL JUEZ DE LA CIUDAD DE MÉXICO, EN MATERIA PENAL PARA EL SISTEMA PROCESAL PENAL ACUSATORIO (EJECUCIÓN DE SANCIONES PENALES), MAESTRO RODRIGO KEVIN MARTÍNEZ VÁZQUEZ, EN TÉRMINOS DEL ACUERDO V-34/2022, EMITIDO POR EL CONSEJO DE LA JUDICATURA DE LA CIUDAD DE MÉXICO. ..."

Ciudad de México, 8 de noviembre de 2024

EL JUEZ DE LA CIUDAD DE MÉXICO, EN MATERIA PENAL PARA EL SISTEMA PROCESAL PENAL ACUSATORIO (EJECUCIÓN DE SANCIONES PENALES) DE CONFORMIDAD CON EL ACUERDO V-34/2022 EMITIDO POR EL CONSEJO DE LA JUDICATURA DE LA CIUDAD DE MÉXICO

MTRO. RODRIGO KEVIN MARTÍNEZ VÁZQUEZ

9 Sin Costo Carpeta Ejecución EJEC/SUL/0514/2020 Of. EJEC/SUL/5128/2024/RM

UNIDAD DE GESTIÓN JUDICIAL ESPECIALIZADA EN EJECUCIÓN DE SANCIONES PENALES EN LA CIUDAD DE MÉXICO

CARPETA DE EJECUCIÓN: EJE/SUL/0951/2023

EDICTO No. 2237

Sentenciados: ARISTÓTELES ALÁN RAMÍREZ RODEA O JOSÉ LUIS SATURNINO CHÁVEZ HERRERA

Delito: HOMICIDIO CALIFICADO TRANSFEMINICIDIO

NOTIFICACIÓN

Víctima Indirecta: M.C.C.

Por medio de la presente, con fundamento en el artículo 82, fracción II, del Código Nacional de Procedimientos Penales, hago de su conocimiento que en la carpeta citada al rubro, se determinó lo siguiente: "...AUTO.- Ciudad de México, a 22 de noviembre de 2024. Vista la intervención que se brinda, digitalícense y agréguense a la carpeta al rubro indicada los oficios de cuenta, en cuanto a su contenido, se tiene al Magistrado Presidente del Tercer Tribunal Colegiado en Materia Penal del Primer Circuito, haciendo del conocimiento que la Ministra Presidenta de la Suprema Corte de Justicia de la Nación, determinó DESECHAR POR EXTEMPORÁNEO el recurso de revisión hecho valer por los quejosos de mérito, en contra de la sentencia dictada el 6 de junio del presente año, en el juicio de amparo D.P. 17/2024, promovido por los quejosos ARISTOTELES ALAN RAMIREZ RODEA y JOSÉ LUIS SATURNINO CHÁVEZ HERRERA, en la que se determinó NEGAR LA PROTECCIÓN FEDERAL solicitada. En consecuencia, con fundamento en el artículo 214 de la Ley de Amparo, interpretado a contrario sensu, téngase como asunto totalmente concluido, se deja sin efectos la suspensión de la Resolución Reclamada ordenada en auto de fecha 23 de enero de 2024, debiendo continuar con el procedimiento de ejecución. Toda vez que es ejecutable la resolución de 17 de agosto del 2023, emitida por la Segunda Sala Penal del Tribunal Superior de Justicia del Poder Judicial de la Ciudad de México, dentro del Toca Penal S.P.A. 6/2023, con fundamento en el artículo 101 de la Ley Nacional de Ejecución Penal, a efecto de continuar con la ejecución de la resolución referida, cuyo cumplimiento es de orden e interés público, se

SOLO CONSULTA

señalan las 10:00 DIEZ HORAS CON CERO MINUTOS, DEL DÍA 04 CUATRO DE FEBRERO DE 2025 DOS MIL VEINTICINCO, EN LA SALA DE ORALIDAD NÚMERO 50, de la Unidad de Gestión Judicial 1 Especializada en Ejecución de Sanciones Penales de la Ciudad de México, ubicada en Calle James E. Sullivan número 133, sexto piso, colonia San Rafael, Alcaldía Cuauhtémoc, C.P. 06470, teléfono 5591564997, ext. 510920, lo anterior a efecto de requerir al sentenciado el cumplimiento de la sentencia dictada en su contra, cuya finalidad es la ejecución de las penas impuestas en la resolución aludida, para estar en condiciones de emitir el auto de ejecución de sentencia a que hace referencia el artículo 105, fracción IV, y para el caso que surgiese una controversia con motivo de la ejecución de dicha sentencia, deberá accionarse conforme al procedimiento previsto en el Capítulo V, Título Cuarto, todos artículos de la Ley Nacional de Ejecución Penal. INTERVENCIÓN A LAS PARTES Con fundamento en el 103, párrafo tercero de la Ley Nacional de Ejecución Penal se ordena la notificación del presente proveído al Ministerio Público, Asesor Jurídico, Víctimas Indirectas M.C.C., A.S.V.G. y K.C.C.F., Sentenciados y Defensa Pública, a fin de que comparezcan a la audiencia señalada, conforme a lo previsto por el Código Nacional de Procedimientos Penales, apercibiendo a las partes técnicas que, en caso de no asistir a la audiencia antes señalada, se harán acreedoras a una multa consistente en 20 veinte veces la Unidad de Medida y Actualización vigente, en términos de lo señalado por el artículo 104, fracción II, inciso b), del Código Nacional de Procedimientos Penales de aplicación supletoria y 25, fracción IX de la Ley Nacional de Ejecución Penal. En caso de que las víctimas indirectas no comparezcan a la diligencia multicitada, con fundamento en el artículo 124 párrafo quinto de la Ley Nacional de Ejecución Penal, la audiencia se desarrollará sin su presencia, lo anterior sin menoscabo y perjuicio de los derechos que en su favor establece el artículo 20 Constitucional Apartado C, así como 7 de la Ley General de Víctimas; con la precisión de que si bien el artículo 103 de la Ley Nacional de Ejecución Penal establece que no resulta necesario notificar a la víctima y su asesor jurídico el auto de inicio al procedimiento ordinario de ejecución, cierto es que el diverso artículo 106 del mismo ordenamiento establece la posibilidad de que la víctima pueda oponerse al cómputo de la privativa de libertad, de tal manera que con la finalidad de hacer efectivo dicho derecho de acción resulta pertinente ordenar su notificación del presente auto. Asimismo, gírese oficio al Director del Reclusorio Preventivo Varonil Sur de la Ciudad de México, a fin de que bajo su más estricta responsabilidad y con las medidas de seguridad que estime pertinentes, sean presentados los sentenciados ARISTOTELES ALAN RAMÍREZ RODEA y JOSÉ LUIS SATURNINO CHÁVEZ HERRERA, en las instalaciones de esta Unidad de Ejecución, específicamente en la sala de audiencias 50, el día y horas ya señalados para la celebración de la audiencia de ejecución; asimismo gírese oficio al Director Ejecutivo de Agentes de Seguridad Procesal de la Subsecretaría de Sistema Penitenciario de esta Ciudad, a fin de que bajo su más estricta responsabilidad y con las medidas de seguridad que estime pertinentes, los sentenciados en cita, sean trasladados y custodiados durante su permanencia, en la sala de audiencias, el día y hora antes señalados, mismo que deberán ser resguardados por personal a su mando. Debiendo el primero de los referidos informar con anticipación cualquier tipo de inconveniente legal o institucional para presentar a los sentenciados, así como si los mismos se encuentran relacionados con alguna otra carpeta judicial y su situación jurídica. Siendo que para el traslado de los sentenciados, todas y cada una de las autoridades referidas, conforme al acuerdo V-08/2020 emitido por el Consejo de la Judicatura de la Ciudad de México, el veinte de febrero del año dos mil veinte; y de conformidad con lo establecido en el artículo 217, párrafo segundo, de la ley Orgánica del Poder Judicial de la Ciudad de México, deberán tomar las medidas suficientes y necesarias para una tutela efectiva de los derechos humanos de los sentenciados, evitando la actualización de actos prohibidos por el artículo 22 Constitucional. Por lo anteriormente informado, gírese oficio al Director Ejecutivo de Asuntos Penitenciarios de la Ciudad de México, Coordinador General de Investigación Forense y Servicios Periciales, Dirección de Especialidades Médico Forense e Identificación Biométrica de la Fiscalía General de Justicia de la Ciudad de México, Subdirector de la Coordinación de Control y Seguimiento a Externados, Monitoreo Electrónico y Presentaciones Personales de la Subsecretaría de Sistema Penitenciario de la Ciudad de México, Director del Reclusorio Preventivo Varonil Sur, a efecto de hacer de su conocimiento que mediante auto de esta fecha se deja sin efectos la suspensión de plano ordenada en auto de 23 de enero de 2024, por lo que se deberá continuar con el procedimiento de ejecución, sin que sea necesario remitir información que ya se haya rendido con anterioridad. REPARACIÓN DE DAÑO. Respecto de la Reparación del Daño en el fallo condenatorio de fecha 17 de agosto de 2023, se condenó a los sentenciados ARISTOTELES ALAN RAMÍREZ RODEA y JOSÉ LUIS SATURNINO CHÁVEZ HERRERA, al pago de la reparación del daño material, a favor de las personas que acrediten tener derecho a ello, conforme al artículo 45 del Código Penal para la Ciudad de México, con la precisión que se reconoció la calidad de víctimas indirectas a M.C.C., A.S.V.G. y K.C.C.F., consistente en lo siguiente: *Pagar la cantidad de $616,100.00 seiscientos dieciséis mil cien pesos Moneda Nacional, por concepto de indemnización por causa de muerte. *Pagar la cantidad de $7,393.20 siete mil trescientos noventa y tres pesos 20/100 Moneda Nacional, por concepto de gastos funerarios. En ese tenor de conformidad con el artículo 156, párrafo segundo, de la Ley Nacional de Ejecución Penal, se requiere a los sentenciados para que en el término de 5 días siguientes a su legal notificación o en la audiencia antes señalada. Por otro lado, visto el estado procesal que guarda la carpeta de ejecución que nos ocupa, se advierte que en fecha 25 de enero de 2024, el Licenciado Juan Silvestre Torres Lovera, desahogó la vista ordenada en proveído de data 25 de agosto de 2023, informando que respecto a una mochila tipo mariconera, color negro con 4 compartimentos, sin marca y con correa cruzada de tela, una bala y casquillo "testigos", calibre 9 milímetros y dos casquillos "problema" calibre 9 milímetros marca águila, y un cartucho calibre 9 milímetros marca águila, los cuales se encuentran relacionados con la carpeta de investigación CI-ci-FCIH/2/2/UI-1C/D/00142/03-2020, y se ubican en la Bodega Central de Indiciosa y Evidencias Azcapotzalco, con domicilio en Avenida Jardín número 356, Colonia del Gas, por lo que hace a la Mariconera ingresó con el número de control 2575 el día 12 de junio de 2020 y en lo referente a los elementos balísticos ingresaron el 15 de junio de 2020 con el número de control 2621; en consecuencia, gírese atento oficio a la Doctora María Seberína Ortega López, Coordinadora General de Servicios Periciales de la Procuraduría General de Justicia de la Ciudad de México, ubicada en Avenida Coyoacán, número 1635, Edificio "D" Planta Alta, Colonia del Valle, Alcaldía Benito Juárez, C.P. 03100, en esta Ciudad, a fin de que por su conducto se ponga disposición de la Oficialía Mayor del Tribunal Superior de Justicia de la Ciudad de México, en un término no mayor a 5 cinco días hábiles a partir de la recepción del mismo, "una mochila tipo mariconera, color negro con 4 compartimentos, sin marca y con correa cruzada de tela, una bala y casquillo "testigos", calibre 9 milímetros y dos casquillos "problema" calibre 9 milímetros marca águila, y un cartucho calibre 9 milímetros marca águila", para que por su conducto lleve a cabo su destrucción, los cuales se encuentran relacionados con la carpeta de investigación CI-ci-FCIH/2/2/UI-1C/D/00142/03-2020, por lo que atento a dicha comunicación y a lo resuelto en resolución de fecha 17 de agosto del 2023 dos mil veintiuno, así como al numeral 54 del Código Penal vigente en la entidad, como en los Acuerdos Generales 36-04/2012 y 32-14/2014, emitidos por el Consejo de la Judicatura de la Ciudad de México y una vez que se cuente con el acuse respectivo, deberá hacerse del conocimiento lo anterior al Oficial Mayor del Tribunal Superior de Justicia de la Ciudad de México; lo anterior con fundamento en los artículos 8 y 25 fracción II de la Ley Nacional de Ejecución Penal. Apercibiéndose a dicha autoridad que, en caso de no hacerlo así, sin causa justificada se le impondrá

SOLO CONSULTA
SOLO CONSULTA
SOLO CONSULTA

una medida de apremio de 20 unidades de medida y actualización, de conformidad con los artículos 8, 25 fracción IX de la Ley Nacional de Ejecución Penal y 104 fracción II, inciso b) del Código Nacional de Procedimientos Penales. Por último, considerando que de constancias se advierte que las Víctimas Indirectas de iniciales A.S.V.G. y K.C.C.F. cuentan con domicilio fuera del territorio de esta Ciudad de México, con fundamento en los artículos 1, 20 y 21 Constitucionales, 25 fraccion II de la Ley Nacional de Ejecucion Penal, 4 fracción IV de la Ley Orgánica del Tribunal Superior de Justicia, así como 75, 76, 77 y demás relativos y aplicables del Código Nacional de Procedimientos Penales de aplicación supeltoria, en forma directa y con los insertos necesarios, se ordena librar EXHORTO al Juez de Ejecución Penal del Distrito Judicial de Chalco, Estado de México, ello a fin de que en auxilio de las labores de ésta autoridad judicial en materia de ejecución de sanciones penales y de estimarlo ajustado a Derecho, se sirva diligenciarlos en los términos siguientes: Notifique íntegramente a la Víctimas Indirectas A.S.V.G. y K.C.C.F., (anexando en sobre cerrado su domicilio), el contenido del presente auto, lo anterior en términos de lo dispuesto en el numeral 25, fracción II de la Ley Nacional de Ejecución Penal. Hecho lo anterior, se sirva devolver el exhorto de manera directa y por la misma vía a ésta autoridad en materia de Ejecución de Sanciones Penales de manera pronta y expedita, ello por conducto de la Unidad de Gestión Judicial número 1 Uno Especializada en Ejecución de Sanciones del Tribunal Superior de Justicia de la Ciudad de México, ubicada en la calle de James E. Sullivan número 133, sexto piso, colonia San Rafael, Alcaldía Cuauhtémoc, Código Postal 06470, teléfono 91564997 ext. 510927; seguro de la reciprocidad de ésta autoridad judicial en casos análogos. Asimismo, se autoriza la devolución anticipada del exhorto, a través de medios electronicos, señalandose para tal efecto el correo institucional ugj09@tsjcdmx.gob.mx, y alejandro.vaca@tsjcdmx.gob.mx, o cualquier medio necesario para ello, lo anterior con fundamento en los artículos 51 y 76 del Código Nacional de Procedimientos Penales, de aplicación supletoria a la Ley Nacional de Ejecución Penal. Notifíquese el presente proveído a las partes técnicas, víctimas indirectas A.S.V.G. y K.C.C.F (vía exhorto), en tanto que a la víctima indirecta M.C.C. (Boletín y Estrado), y sentenciados (en el interior del Reclusorio Preventivo Varonil Sur), con fundamento en los artículos 82, 83 y demás aplicables al Ordenamiento Jurídico invocado en líneas precedentes. ASÍ LO PROVEYÓ Y FIRMA LA LICENCIADA MÓNICA YAZMÍN GÓMEZ ESPINOSA, JUEZ EN EJECUCIÓN DE SANCIONES PENALES DEL SISTEMA PROCESAL PENAL ACUSATORIO DE LA CIUDAD DE MÉXICO...".

Ciudad de México, 22 de noviembre de 2024

LA JUEZ PENAL ESPECIALIZADA EN EJECUCIÓN DE SANCIONES PENALES EN LA CIUDAD DE MÉXICO

LIC. MÓNICA YAZMÍN GÓMEZ ESPINOSA

9 Sin Costo Carpeta Ejecución EJE/SUL/0951/2023 Of. EJEC/SUL/AMP/991/2024

UNIDAD DE GESTIÓN JUDICIAL ESPECIALIZADA EN EJECUCIÓN DE SANCIONES PENALES EN LA CIUDAD DE MÉXICO

CARPETA DE EJECUCIÓN: EJEC/SUL/1029/2024

EDICTO No. 2238

Sentenciado: CARLOS ESTRADA PINEDA

Delito: ROBO CALIFICADO

NOTIFICACIÓN

Víctima: HUGO CÉSAR REYES HERNÁNDEZ

Por medio de la presente, con fundamento en el artículo 82, fracción II, del Código Nacional de Procedimientos Penales, hago de su conocimiento que en la carpeta citada al rubro, se determinó lo siguiente: RESOLUCIÓN ESCRITA DEL AUTO DE EJECUCIÓN DE LA SENTENCIA A QUE SE REFIERE EL ARTICULO 105 FRACCIÓN IV DE LA LEY NACIONAL DE EJECUCIÓN PENAL. Ciudad de México, a 29 veintinueve de noviembre del año 2024 dos mil veinticuatro. Escuchados los intervinientes en la audiencia de ejecución de sentencia, derivada de la carpeta EJEC-1029/2024, ordenada para proveer respecto a la ejecución de la sentencia de fecha 09 de octubre de 2024 dictada por el Juez del Sistema Procesal Penal Acusatorio en funciones de Juez de Control Mtra. Fidelina Pérez Miranda. y la cual causo ejecutoria en fecha 21 de octubre de 2024. Una vez aperturada la audiencia, se constató la presencia de las partes y que existieran condiciones para su celebración, advirtiendo que se encontraron presentes e identificados la Licenciada ALICIA PEREZ SANCHEZ Agente del Ministerio Público, la Licenciada IRMA SANCHEZ BERENICE Asesor Jurídico Público, la Licenciada HILDA SANCHEZ QUIROZ Defensa Pública y el sentenciado CARLOS ESTRADA PINEDA (quien se encuentra privado de su libertad dentro del Reclusorio Preventivo Varonil Sur de la Ciudad de México ubicado en el Centro de Diagnóstico, Ubicación y Determinación de Tratamiento zona 1, estancia 3), no así la víctima, por lo que se solicitó a la auxiliar de sala procediera a dar lectura al acta de notificación en relación a la diligencia practicada por los Notificadores adscritos a la Unidad de Gestión Judicial 1 Especializada en Ejecución de Sanciones Penales y dado el contenido de la misma mediante la Asesoría Jurídica Pública quedan salvaguardados los derechos de los mismos, en términos de los artículos 20 apartado C fracción I de nuestra Carta Magna y 110 del Código Nacional de Procedimientos Penales, quien se hizo cargo de su aceptación y protesta a fin de dar cumplimiento a lo establecido en los artículos 7 y 14 de la Ley General de Víctimas, verificando el documento que la acredita como profesionista del derecho, el cual se ordena se agregue en copia a la carpeta de ejecución en la que se actúa. Por lo que verificado que el sentenciado CARLOS ESTRADA PINEDA tuviera conocimiento de los derechos que en su favor establece la Constitución Política de los Estados Unidos Mexicanos, así como la Ley Nacional de Ejecución Penal nombro para su defensa a la profesionista de nombre HILDA SANCHEZ QUIROZ, quien procedió a aceptar y protestar el cargo conferido; así mismo el sentenciado solicito que sus datos personales se mantengan en reserva, verificando el documento que la acredita como profesionista del derecho, el cual se ordena se agregue en copia a la carpeta de ejecución en la que se actúa. Verificando en la página de Internet del Registro Nacional de Profesionistas con dirección http://www.cedulaprofesional.sep.gob.mx a quien pertenece la cedula profesional arrojando como dato que pertenecen a la Licenciada HILDA SANCHEZ QUIROZ, en la carrera de Licenciatura en Derecho respectivamente, por lo que se tuvo por nombrada para la defensa del sentenciado a la profesionista referida en líneas anteriores. Lo anterior encuentra sustento con los siguientes criterios de nuestros máximos Tribunales: Época: Octava Época Registro: 389989 Instancia: Primera Sala Tipo de Tesis: Jurisprudencia Fuente: Apéndice de 1995 Tomo II, Parte SCJN Materia(s): Penal Tesis: 120 Página: 68 DEFENSOR. RECONOCIMIENTO DEL CARÁCTER DE. PARA ELLO DEBE CONSTAR FEHACIENTEMENTE SU ACEPTACIÓN. YA SEA EXPRESA O TACITA. Entre la tesis registrada con el número TC011021-PEN del índice del Primer Tribunal Colegiado en Materia Penal del Primer Circuito intitulada "DEFENSOR. ACEPTACIÓN DEL CARGO" y la tesis registrada con el número TC012083-PEN del índice del Segundo Tribunal Colegiado en Materia Penal del Primer Circuito, intitulada "DEFENSOR. RECONOCIMIENTO DEL CARÁCTER DE. PARA ELLO ES NECESARIO ACEPTAR Y PROTESTAR DICHO CARGO", subyace una contradicción en el sentido de que el Segundo Tribunal Colegiado sostiene que la aceptación del cargo del defensor no es un acto de tácito efecto en tanto el criterio que sustenta el Primer Tribunal Colegiado es en el sentido de que, si el defensor nombrado realiza actos de defensa, tales actos implican tácitamente aceptación del cargo. La contradicción debe resolverse en favor de la tesis sustentada por el Primer Tribunal Colegiado, en virtud de que para que los actos de defensa en los juicios del orden criminal principien a tener vigencia, es indispensable que el defensor acepte el cargo, lo cual hará ante el órgano correspondiente tan pronto se le dé a conocer su designación. Esta aceptación deberá constar fehacientemente, ya sea de manera expresa o tácita para que surta sus efectos legales. Se llega a esta conclusión en virtud de que el defensor independientemente de tener la obligación de obrar por ministerio de ley, es el asesor técnico que presta sus servicios profesionales al acusado y como tal el artículo 2547 del Código Civil para el Distrito Federal, que

SOLO CONSULTA

contempla disposiciones relativas al contrato de mandato que se otorga para el ejercicio de una profesión, establece que su aceptación puede ser expresa (de palabra, por escrito o por signos inequívocos) o tácita, cuando el mandatario ejecuta los actos que le encomienda el mandante, sin que declare que acepta el mandato. Octava Época: Contradicción de tesis 2/90. Entre las sustentadas por el Primer y Segundo Tribunales Colegiados en Materia Penal del Primer Circuito. 7 de enero de 1991. Cinco votos. NOTA: Tesis 1a./J.5/91, Gaceta número 44, pág. 15; Semanario Judicial de la Federación, tomo VIII-agosto, pág. 65. Época: Décima Época Registro: 2013697 Instancia: Tribunales Colegiados de Circuito Tipo de Tesis: Aislada Fuente: Gaceta del Semanario Judicial de la Federación Libro 39, febrero de 2017, Tomo III Materia(s): Constitucional Tesis: XV.3o.7 P (10a.) Página: 2184 DEFENSA TÉCNICA ADECUADA. PARA GARANTIZAR ESTE DERECHO FUNDAMENTAL EN LOS PROCEDIMIENTOS PENALES DE CORTE ACUSATORIO Y ORAL, NO BASTA QUE EN LA AUDIENCIA INICIAL, AL INDIVIDUALIZAR A LAS PARTES, QUIEN REPRESENTA AL IMPUTADO MANIFIESTE AL JUEZ DE CONTROL QUE CUENTA CON LA AUTORIZACIÓN PARA FUNGIR COMO DEFENSOR Y QUE SUS DATOS SE ENCUENTRAN PREVIAMENTE REGISTRADOS EN LA ADMINISTRACIÓN DEL CENTRO DE JUSTICIA, SINO QUE ES NECESARIO QUE AQUÉL VERIFIQUE DICHA CIRCUNSTANCIA (SEA LICENCIADO EN DERECHO CON CÉDULA PROFESIONAL) Y QUE DE ELLO QUEDE CONSTANCIA EN LA VIDEOGRABACIÓN CORRESPONDIENTE. Para garantizar el derecho fundamental de defensa técnica adecuada en los procedimientos penales de corte acusatorio y oral, no basta que en la audiencia inicial, al individualizar a las partes, la persona que representa al imputado manifieste al Juez de control que cuenta con la autorización para fungir como defensor y que sus datos se encuentran previamente registrados en la administración del centro de justicia, sino que es necesario que aquél verifique dicha circunstancia y que de ello quede constancia en la videograbación correspondiente. En efecto, no se cumplen los aspectos necesarios para garantizar el derecho fundamental al debido proceso cuando de la videograbación del proceso penal acusatorio y oral, no se advierte que la persona que fue nombrada para que representara al inculpado fuera licenciada en derecho, porque la mera manifestación de que contaba con una autorización registrada en la administración del centro, no brinda certeza o evidencia de que tenía la capacidad técnica para ejercerla adecuadamente, puesto que ese dato no prueba que contara con la cédula que lo acreditara como licenciado en derecho o autorización para ejercer esa profesión; además, en los procedimientos penales tramitados con base en una metodología de audiencias orales, el acto que se emita en éstos lo constituye, precisamente, lo que se plasma en la audiencia, es decir, lo emitido por propia voz del Juez correspondiente, por lo que todo aquello que no conste en esa diligencia es inexistente. Lo cual resulta relevante, porque en términos de lo sostenido por la Primera Sala de la Suprema Corte de Justicia de la Nación en la jurisprudencia 1a. /J. 26/2015 (10a.) y en la tesis aislada 1a. CCCXXVIII/2015 (10a.), de títulos y subtítulos: "DEFENSA ADECUADA EN MATERIA PENAL. LA FORMA DE GARANTIZAR EL EJERCICIO EFICAZ DE ESTE DERECHO HUMANO SE ACTUALIZA CUANDO EL IMPUTADO, EN TODAS LAS ETAPAS PROCEDIMENTALES EN LAS QUE INTERVIENE, CUENTA CON LA ASISTENCIA JURÍDICA DE UN DEFENSOR QUE ES PROFESIONISTA EN DERECHO." y "DEFENSA TÉCNICA. NO DEBE PRESUMIRSE POR EL HECHO DE QUE SE ASIENTE EN LA DECLARACIÓN MINISTERIAL DE UN INCULPADO QUE QUIEN LO ASISTE ES DEFENSOR DE OFICIO, SI NO EXISTE SUSTENTO ALGUNO DE ESA CALIDAD.", respectivamente, se estableció la necesidad de que en autos se encuentre plenamente demostrado que la persona sobre quien recae la defensa es un profesional del derecho, incluso, cuando se sostenga que forma parte de la defensoría pública. TERCER TRIBUNAL COLEGIADO DEL DÉCIMO QUINTO CIRCUITO. Amparo en revisión 305/2016. 8 de diciembre de 2016. Unanimidad de votos. Ponente: Gerardo Manuel Villar Castillo. Secretario: Juan Manuel García Arreguín. Nota: Las tesis de jurisprudencia 1a./J. 26/2015 (10a.) y aislada 1a. CCCXXVIII/2015 (10a.) citadas, aparecen publicadas en el Semanario Judicial de la Federación de los viernes 8 de mayo de 2015 a las 9:30 horas y 6 de noviembre de 2015 a las 10:30 horas y en la Gaceta del Semanario Judicial de la Federación, Décima Época, Libro 18, Tomo I, mayo de 2015, página 240 y Libro 24, Tomo I, noviembre de 2015, página 966, respectivamente. Esta tesis es objeto de la denuncia relativa a la contradicción de tesis 405/2017, pendiente de resolverse por la Primera Sala. Esta tesis se publicó el viernes 17 de febrero de 2017 a las 10:19 horas en el Semanario Judicial de la Federación. Con fundamento en los artículos 1, 18 y 21 de la Constitución Política de los Estados Unidos Mexicanos, 24, 25, 100, 101 y 120 de la Ley Nacional de Ejecución Penal, así como el Acuerdo General 46-20/2022 emitido por el Pleno del Consejo de la Judicatura de la Ciudad de México en sesión plenaria ordinaria, se señala que los presentes fueron citados en fecha 25 de octubre de 2024 para la celebración de esta audiencia de ejecución de sentencia, a efecto de que el sentenciado CARLOS ESTRADA PINEDA manifieste la forma en dará cumplimiento a la sentencia de fecha 09 de octubre de 2024 dictada por la Juez del Sistema Procesal Penal Acusatorio en funciones de Juez de Control Mtra. Fidelina Pérez Miranda y la cual causara ejecutoria el día 21 de octubre de 2024. Hecho lo cual de conformidad con el artículo 23 de la Ley Nacional de Ejecución Penal, referido a las facultades inherentes al Ministerio Público en el procedimiento de ejecución penal, específicamente en su fracción III se brindó intervención al Agente del Ministerio Publico para que exponga los antecedentes de la sentencia a ejecutar: INTERVENCIÓN A LAS PARTES AGENTE DEL MINISTERIO PÚBLICO.- Precisa los antecedentes de la carpeta de ejecución EJEC-1029/2024, respecto a la sentencia de fecha 09 de octubre de 2024 dictada por la Juez del Sistema Procesal Penal Acusatorio en funciones de Juez de Control Mtra. Fidelina Pérez Miranda y la cual causara ejecutoria el día 21 de octubre de 2024 y en la que el sentenciado CARLOS ESTRADA PINEDA fue encontrado penalmente responsable en la comisión del delito de ROBO CALIFICADO, en agravio de Hugo Cesar Reyes Hernández, dentro de la carpeta judicial 007/0778/2024, y en la cual se le impuso a) PENA DE PRISIÓN. 03 tres años 09 nueve meses. b) MULTA.- 50 cincuenta días equivalente a la cantidad de $5,428.50 (cinco mil cuatrocientos veintiocho pesos 50/100 m.n.) en razón de la unidad de medida vigente en el momento de los hechos $108.57 (ciento ocho pesos 57/100 m.n.) por 50. c) REPARACIÓN DEL DAÑO.- Se condena a CARLOS ESTRADA PINEDA por ese concepto, por lo que deberá pagar la cantidad de $300.00 (trescientos pesos 00/100 m.n.) al ofendido Hugo César Reyes Hernández. ahora bien, toda vez que como lo manifestó en audiencia el ministerio público que el numerario fue recuperado y devuelto a su legítimo propietario, por lo que se tiene por SATISFECHA la reparación en mención. d) BENEFICIOS Y SUSTITUTIVOS CONCEDIDOS.- Concediéndole al sentenciado la sustitución de la pena de prisión por TRATAMIENTO EN LIBERTAD y TRATAMIENTO EN SEMILIBERTAD y por cuanto hace al beneficio de la SUSPENSIÓN CONDICIONAL DE LA EJECUCIÓN DE LA PENA previa garantía de $10,000.00 (diez mil pesos 00/100 M.N.). e) DERECHOS POLÍTICOS. Se ordenó su suspensión por el mismo lapso a la pena de prisión. f) ABONO A LA PENA DE PRISIÓN.- desde el 05 cinco de junio del año 2024 dos mil veinticuatro. g) DECOMISO.- de un cúter con punta y empuñadura de plástico en color naranja con negro de la marca truper. ASESORÍA JURÍDICA PÚBLICA.- Coincide con los datos proporcionados por la Fiscalía, solicitando se declare la extinción de la potestad del Estado para ejecutar la pena de Reparación del Daño. DEFENSA PÚBLICA.- refiere estar de acuerdo con los datos proporcionados por la Representación Social, indica que su representado se acogerá al sustitutivo penal de Tratamiento en libertad. Finalmente solicito se declare la extinción de la pena consistente en la Reparación del Daño. DECOMISO Y DESTRUCCION.- De un cúter con punta y empuñadura de plástico en color naranja con negro de la marca truper, deberá estarse al auto de fecha 25 de noviembre del año en curso, mediante el cual se envió el oficio de estilo a la

SOLO CONSULTA

Coordinadora de Servicios Periciales. REPARACIÓN DEL DAÑO.- Tomando en consideración que acorde a las manifestaciones que en forma coincidente advierten las partes procesales, la reparación del daño se tuvo por satisfecha desde el dictado mismo de la sentencia, atendiendo a lo establecido en el artículo 37 del Código Penal vigente en la Ciudad de México, del que se desprende que la Sanción Pecuniaria como pena comprende la multa, la reparación del daño y la sanción económica, esto es, que la reparación del daño, en efecto se concibe por la legislación penal sustantiva como una pena, de tal manera que al encontrarse satisfecha en los términos expuestos, resulta innegable que surge la posibilidad de determinar su extinción en términos del artículo 94 fracción I, por lo que con apoyo en el precepto legal invocado, así como en el numeral 95 del mismo ordenamiento legal se determina, la extinción de la potestad para ejecutar la sanción pecuniaria, única y exclusivamente en lo referente a la reparación del daño. PENA DE PRISIÓN.- Como una consideración preliminar, resulta pertinente atender a la pena de prisión que le fuera impuesta al sentenciado CARLOS ESTRADA PINEDA, por lo que a fin de llevar un orden metodológico en el desarrollo de la ejecución de la pena se provee lo siguiente en relación a ello. En mérito de lo anterior, a fin de dar cumplimiento a lo establecido en los artículos 1, 18, 20 Apartado B fracción IX y 21 Constitucionales, esta autoridad se encuentra obligada a realizar de manera puntual el cómputo de la pena de prisión que le fuera impuesta al sentenciado CARLOS ESTRADA PINEDA, a la que debe abonarse el lapso de la prisión preventiva de la que fue objeto, ello al tomar en consideración que si bien es cierto el procedimiento de ejecución debe privilegiar los principios que establece el sistema procesal penal acusatorio, entre ellos la contradicción, no debe soslayarse que el cumplimiento efectivo de una sentencia es de orden público, de tal manera que lo resuelto mediante la cosa juzgada debe atenderse cabal y puntualmente en los términos de la propia sentencia, con la precisión de que bajo el nuevo paradigma de interpretación de las normas que deriva del contenido del artículo 1 Constitucional, en el sentido de que es obligación de las autoridades el promover, proteger, respetar y garantizar los Derechos Humanos, este Tribunal advierte que el sentenciado CARLOS ESTRADA PINEDA ha estado detenido desde el 05 cinco de junio del año 2024 dos mil veinticuatro. Por lo que tomando en consideración que al sentenciado le fue impuesta una pena de prisión de 03 TRES AÑOS 09 NUEVE MESES y toda vez que se solicitó información tanto a la Dirección Ejecutiva de Asuntos Penitenciarios como a la Subdirección de la Coordinación de Control y Seguimiento a Externados, Monitoreo Electrónico y Presentación Personal de la Subsecretaría de Sistema Penitenciario de la Ciudad de México a efecto de que comunicara si el sentenciado cuenta o no con ingresos anteriores a prisión o pena alguna diversa que exista en su contra, al advertirse que al día de la fecha se han recibido los informes requeridos a dichas autoridades, en el que indican que de conformidad con el Sistema Integral de Información Penitenciaria con que se cuenta en esa Institución así como en los registros correspondientes NO se desprenden ingresos anteriores a prisión a nombre del sentenciado. Todo lo anterior de conformidad con los oficios número SSC/DGAJ/DEAP/SAJP/TER/5590/2024 signado por el director ejecutivo de Asuntos Penitenciarios y SSC/SSP/DECYSSL/SCCYSEMEYPP-01/7462/2024 procedente de la Subdirección de la Coordinación de Control y Seguimiento a Externados, Monitoreo Electrónico y Presentación Personal de la Subsecretaría de Sistema Penitenciario de la Ciudad de México, así como la ficha signalectica. En consecuencia, con fundamento en los artículos 18 y 21 Constitucionales, así como 33 del Código Penal para el Distrito Federal y 106 de la Ley Nacional de Ejecución Penal tomando en consideración el descuento de la pena de prisión, la fecha de celebración de la presente audiencia y la pena que se le impuso, SE ESTABLECE COMO FECHA DE COMPURGAMIENTO PARA EL SENTENCIADO CARLOS ESTRADA PINEDA EL DÍA 04 CUATRO DE MARZO DEL AÑO 2028 DOS MIL VEINTIOCHO. Fecha que en caso de que acceda a un mecanismo alterno a la prisión, el simple trascurso del tiempo no da como consecuencia el compurgamiento de la pena de prisión y se encuentra supeditada al cumplimiento de las obligaciones inherentes al mismo. SENTENCIADO CARLOS ESTRADA PINEDA.- Refirió quedarle clara dicha información. ANÁLISIS DE LOS MECANISMOS PARA DAR CUMPLIMIENTO A LA PENA DE PRISIÓN.- Ahora bien, en términos de los artículos 1, 18 y 21 Constitucionales constituye un imperante para esta autoridad judicial el tener certeza de que el sentenciado tiene conocimiento del sustitutivo y beneficio le fue concedido como mecanismo alterno a la pena de prisión para dar cumplimiento a la misma, en términos de los artículos 3.4 y 12.3 de las Reglas de las Naciones Unidas Sobre las Medidas No Privativas de la Libertad "Reglas de Tokio", se procede a dar una explicación en cuanto a los mismos, determinando que la pena de prisión restante de compurgar podría ser sustituida tal como se precisó en la sentencia materia del procedimiento de ejecución, en los términos siguientes: A.- SUSTITUTIVO PENAL. 1.- Por el mismo número de días de TRATAMIENTO EN LIBERTAD, consistente en la aplicación de medidas laborales, educativas, de salud o cualquier otra índole autorizada por la ley, a fin de brindarle herramientas para comprender el significado del hecho cometido y las consecuencias jurídicas que derivan de la comisión de conductas delictivas, y encaminadas a que el sentenciado participe en un proceso de reinserción social, con la finalidad de que se desempeñe como una persona productiva. Dicho sustitutivo tendrá una duración igual a la pena de prisión impuesta, en el entendido de que si el sentenciado no incumple con las obligaciones que derivan de él y no da pauta a un nuevo proceso del orden penal, al concluir tal lapso se podría determinar la extinción de la pena privativa de libertad; sustitutivo que se ejecutaría siempre en respeto a su dignidad humana y libertad de conciencia. SENTENCIADO CARLOS ESTRADA PINEDA. - Refirió quedarle clara dicha información. 2.- Por el mismo número de días de TRATAMIENTO EN SEMI LIBERTAD, implica alternación de periodos de libertad y privación de la libertad, Externación durante la semana de trabajo, con reclusión de fin de semana; salida de fin de semana con reclusión durante el resto de ésta, salida diurna con reclusión nocturna o salida nocturna con reclusión diurna, correspondiéndole a la autoridad ejecutora especificar los términos y condiciones en que se desarrollaría este sustitutivo, en este caso se dejaría sin efectos la suspensión de sus Derechos Políticos, sin embargo, la pena de multa quedaría vigente y pendiente de cumplir. SENTENCIADO CARLOS ESTRADA PINEDA.- Refirió quedarle clara dicha información. B.- SUSPENSIÓN CONDICIONAL DE LA EJECUCIÓN DE LA PENA. Al margen del sustitutivo previamente detallado, el Juez Sentenciador determinó conceder el beneficio de la Suspensión Condicional de la Ejecución de la Pena, y para el goce del mismo se comunican los parámetros para acogerse a dicho beneficio en los términos siguientes: 1.- Otorgar una garantía por la cantidad de $10,000.00 (diez mil pesos 00/100 M. N.). 2.- Obligarse a residir en un domicilio fijo. 3.- Acreditar que desempeña una ocupación lícita. 4.- Abstenerse de molestar de forma directa o por intermediarios a la víctima directa o indirecta por el tiempo que le reste cumplir su pena. 5.- Cubrir la reparación del daño. En el entendido de que en el supuesto de tal beneficio, se suspenderían tanto la pena privativa de libertad como la sanción pecuniaria que le fueran impuestas, y al concluir la misma se tendrían por extintas ambas penas, siempre que no dé pauta a la revocación, no obstante sí se ordenaría la Suspensión de sus Derechos Políticos; haciendo del conocimiento del sentenciado, que en términos de lo que establece el Acuerdo 15-38/2015 emitido por el Consejo de la Judicatura de la Ciudad de México, el Instituto de Reinserción Social brinda apoyo a las personas de escasos recursos económicos y primo delincuentes en la exhibición de la misma. SENTENCIADO CARLOS ESTRADA PINEDA. - Refirió quedarle clara dicha información. C.- COMPURGAMIENTO DE LA PENA DE PRISIÓN EN CENTRO DE RECLUSIÓN. En caso de que el sentenciado CARLOS ESTRADA PINEDA no opte por dar cumplimiento a la pena de prisión con el sustitutivo de la pena de prisión o bien el beneficio de la Suspensión Condicional de la Ejecución de la Pena, se ordenaría su ingreso a un centro de reclusión en términos de lo establecido en los

SOLO CONSULTA
SOLO CONSULTA
SOLO CONSULTA

artículos 18 y 21 Constitucionales durante el tiempo de la pena privativa de libertad, lapso durante el cual se aplicaría un programa de actividades consensado con la voluntad del sentenciado, actividades de carácter laboral y de capacitación para el trabajo, educativas, deportivas o de salud, todo ello en respeto irrestricto a sus Derechos Humanos, encaminadas a que comprenda la trascendencia del hecho y se le brinden herramientas para poder auto determinarse conforme a las normas, logrando su reincorporación a la sociedad con un cambio conductual positivo. SENTENCIADO CARLOS ESTRADA PINEDA. - Refirió quedarle clara dicha información. Precisando que tales mecanismos requieren del consentimiento y la voluntad del sentenciado para su sometimiento a los mismos. SOLICITUD DE LAS PARTES PROCESALES.- De tal manera, resulta pertinente dar intervención al sentenciado CARLOS ESTRADA PINEDA quien refiere su deseo de optar por el sustitutivo de Tratamiento en Semilibertad. La Agente del Ministerio Público no tiene oposición. La Asesoría Jurídica Pública no tiene oposición. MECANISMO.- Por lo que debido a que el sentenciado CARLOS ESTRADA PINEDA manifiesta su deseo de acogerse al sustitutivo de la pena de prisión por Tratamiento en Libertad al constituir un derecho conferido en su favor en la sentencia definitiva, esta autoridad se ve obligada a tenerlo por acogido al mismo, ya que se advierten colmados los extremos del artículo 84 fracción II del Código Penal Vigente para la Ciudad de México para reiterar el sometimiento del sentenciado a la ejecución de la sentencia mediante el aludido sustitutivo. En mérito de lo anterior, con fundamento en los artículos 100, 101, 102 párrafo último de la Ley Nacional de Ejecución Penal, 34, 84 fracción II, 86 y 87 del Código Penal vigente en la Ciudad de México, así como la regla 12.3 de las Reglas mínimas de las Naciones Unidas sobre las medidas no privativas de libertad "Reglas de Tokio", EN AUDIENCIA PÚBLICA SE TIENE AL SENTENCIADO CARLOS ESTRADA PINEDA POR ACOGIDO AL SUSTITUTIVO DE LA PENA DE PRISIÓN POR TRATAMIENTO EN LIBERTAD, en consecuencia, SE ORDENA SU INMEDIATA EXCARCELACIÓN única y exclusivamente respecto de la sanción privativa de libertad de 03 TRES AÑOS 09 NUEVE MESES DE PRISIÓN, que le fue impuesta en el fallo que aquí se ejecuta, encontrándose el justiciable a partir de la presente determinación bajo los efectos del beneficio al que se ha acogido. OFICIO AL RECLUSORIO PREVENTIVO VARONIL SUR.- se ordena girar el oficio de estilo al Director del Reclusorio Preventivo Varonil Sur de esta Ciudad de México, institución en la cual se encuentra actualmente privado de la libertad, a fin de que en el ámbito de sus atribuciones y competencia proceda a la inmediata excarcelación del sentenciado, única y exclusivamente por lo que a ésta pena, delito y carpeta se refiere. Debiendo el Director del aludido centro de reclusión informar el cumplimiento o su imposibilidad, dentro de las 24 veinticuatro horas siguientes a la recepción del requerimiento; con el apercibimiento que de no hacerlo así se le impondrá una medida de apremio consistente en multa por el equivalente a 20 veinte veces la Unidad de Medida y Actualización, conforme al artículo 104, fracción II, inciso b) del Código Nacional de Procedimientos Penales. INFORME A LA SUBSECRETARIA.- en términos del artículo 27 de la Ley Nacional de Ejecución, comuníquese a la Subsecretaria de Sistema Penitenciario de la Ciudad de México todo lo actuado en la presente diligencia, ello al ser dicha dependencia la encargada de realizar el registro de la información penitenciaria a nombre de CARLOS ESTRADA PINEDA de conformidad con la Ley General de Seguridad Nacional Pública. OFICIO AL DIRECTOR DE TURNO DE CONSIGNACIONES PENALES Y DE JUSTICIA PARA ADOLESCENTES DEL TRIBUNAL SUPERIOR DE JUSTICIA DE ESTA CIUDAD.- comuníquese la libertad al Director de Turno de Consignaciones Penales y de Justicia para Adolescentes del Tribunal Superior de Justicia de esta Ciudad, ello con independencia de que ésta unidad, deberá comunicar vía correo electrónico al Asesor de Presidencia y Encargado del Área Penal de la Dirección Ejecutiva del Tribunal Superior de Justicia de la Ciudad de México, a la Dirección Jurídica y a la citada Dirección de Consignaciones Penales. PREVENCIONES DE LEY.- Asimismo, el sustitutivo de la pena de prisión por el que ha optado el sentenciado si bien genera su permanencia en libertad, la misma no es absoluta, pues queda sometida al cumplimiento de los contenidos y obligaciones que debe acatar para su vigencia, para lo cual se designa a la Subdirección de la Coordinación de Control y Seguimiento Monitoreo Electrónico y Presentaciones Personales de la Subsecretaría de Sistema Penitenciario de la Ciudad de México lleve a cabo el control y vigilancia del sustitutivo en comento, en ese sentido se imponen formalmente al sentenciado CARLOS ESTRADA PINEDA las siguientes obligaciones: a) Al finalizar la audiencia le será entregado por personal de la Unidad de Gestión Judicial Especializada en Ejecución de Sanciones Penales el oficio respectivo para su alta ante la Subdirección de la Coordinación de Control y Seguimiento Monitoreo Electrónico y Presentaciones Personales de la Subsecretaría de Sistema Penitenciario de la Ciudad de México, debiendo presentar el oficio ante dicha autoridad en un plazo de 05 días hábiles contados a partir del día lunes 02 dos de diciembre del año en curso y exhibir el acuse de recibo respectivo ante la Unidad de Gestión Judicial mencionada en el mismo plazo. Refiriéndole al sentenciado que la Subdirección de la Coordinación de Control y Seguimiento Monitoreo Electrónico y Presentaciones Personales de la Subsecretaría de Sistema Penitenciario de la Ciudad de México se encuentra ubicada en avenida Ermita Iztapalapa sin número, colonia Santa Martha Acatitla, Código Postal 09510, alcaldía Iztapalapa (a un costado de la Penitenciaría de Santa Martha Acatitla). SENTENCIADO CARLOS ESTRADA PINEDA.- Refirió quedarle clara dicha información. b) Deberá presentarse ante dicha autoridad mensualmente a fin de mantener un adecuado control en el ejercicio del sustitutivo y hasta la fecha de compurga, ello en la fecha que ahí mismo le será indicada, sin que se omita manifestar que en su caso la presentación periódica mensual podrá realizarla los fines de semana si así lo manifiesta el sentenciado, ya que dicha Institución cuenta con personal para tales efectos. SENTENCIADO CARLOS ESTRADA PINEDA. - Refirió quedarle clara dicha información. c) Una vez que la Subdirección de la Coordinación de Control y Seguimiento Monitoreo Electrónico y Presentaciones Personales de la Subsecretaría de Sistema Penitenciario de la Ciudad de México comunique sobre el programa o plan de actividades propuesto al sentenciado y este Tribunal lo tenga por aprobado, deberá someterse a la aplicación de las medidas establecidas, en las cuales se tomarán en consideración las actividades personales y ordinarias que lícitamente desarrolle el sentenciado, reiterándole que no basta con presentarse ante la Autoridad Penitenciaria a realizar su trámite de alta, sino que debe cumplir con las actividades que la misma le programe siempre y cuando las mismas no sean de imposible realización, por lo que cualquier impedimento u obstáculo que tenga deberá informarlo a su Defensa Pública o bien a esta Autoridad a fin de resolver lo conducente. SENTENCIADO CARLOS ESTRADA PINEDA. - Refirió quedarle clara dicha información. d) Deberá designar el domicilio en el que podrá ser localizado durante el lapso que dura la pena sustituida, debiendo informar inmediatamente sobre el cambio del mismo. Reiterando que en caso de cambiar de domicilio deberá dar aviso inmediato a esta Autoridad Judicial, pues toda comunicación será remitida a ese domicilio, y en caso de que el mismo no exista o el sentenciado deje de habitar en él puede constituir una causa de revocación del beneficio, reiterando al justiciable que deberá presentarse ante este Tribunal en todas las ocasiones que sea citado e informar el domicilio cierto y completo en el que será notificado. El cual se tiene por acreditado en virtud de que el sentenciado a expuesto verbalmente el lugar en donde residirá así mismo se ha verificado la existencia de una credencial oficial de identificación. SENTENCIADO CARLOS ESTRADA PINEDA. - Refirió quedarle clara dicha información. e).- No debe dar pauta a un nuevo proceso penal que concluya en sentencia condenatoria. SENTENCIADO CARLOS ESTRADA PINEDA. - Refirió quedarle clara dicha información. f).- Debe abstenerse de causar molestias, acercarse o comunicarse por cualquier medio por sí o por interpósita persona con la víctima u ofendido, víctimas indirectas o los testigos. SENTENCIADO

SOLO CONSULTA
SOLO CONSULTA
SOLO CONSULTA

CARLOS ESTRADA PINEDA. - Refirió quedarle clara dicha información. Expuestas las condiciones para la vigencia del sustitutivo penal en cita se le hizo de su conocimiento que en términos del artículo 87 del Código Penal vigente en la Ciudad de México, el sustitutivo penal es susceptible de ser revocado en los siguientes supuestos: a) Cuando no cumpla con las obligaciones anteriormente expuestas. b) En el caso de que sea condenado en otro proceso. c) En términos del artículo 86 del Código Penal para el Distrito Federal (ahora Ciudad de México), se hace de su conocimiento que se le prohíbe acercarse o comunicarse con los testigos que depusieron en su contra, ello por cualquier medio, ya sea personalmente o por medio de diversa persona. SENTENCIADO CARLOS ESTRADA PINEDA.- Refirió quedarle clara dicha información. En caso de incurrir en alguna de las circunstancias expuestas, el Ministerio Público puede solicitar la revocación de la sustitución, y de ser procedente esta Autoridad ordenará su reaprehensión para dar cumplimiento al resto de la pena privativa de libertad que le reste por compurgar encontrándose privado de su libertad. SENTENCIADO CARLOS ESTRADA PINEDA.- Refirió quedarle clara dicha información. A fin de dar cumplimiento a lo antes expuesto deberá librarse oficio a la Subdirección de la Coordinación de Control y Seguimiento Monitoreo Electrónico y Presentaciones Personales de la Subsecretaría de Sistema Penitenciario de la Ciudad de México a efecto de reiterarle que como autoridad designada para el control y vigilancia del aludido sustitutivo penal deberá: a).- Informar en el plazo de 10 diez días hábiles posteriores, el alta del sentenciado CARLOS ESTRADA PINEDA. b). - Remitir en el plazo de 10 diez días hábiles el programa o plan de actividades propuesto para el sentenciado, en las cuales se tomarán en consideración las actividades personales y ordinarias que lícitamente desarrolle el sentenciado, proponiendo que el mismo se integre por una medida de salud (tratamiento a adicciones-alcohol-, y medida educativa (le sentenciado señalo haber estudiado hasta segundo grado de secundaria, y ser su deseo continuar con esos estudios). c).- Informar semestralmente sobre el cumplimiento al sustitutivo. d). - De manera inmediata sobre su incumplimiento. e).- Una vez concluido el lapso por el que es sustituida la pena de prisión deberá informarlo dentro de los 05 días siguientes a su conclusión para los efectos de determinar sobre la posible extinción de la pena en términos del artículo 93 del Código Penal para el Distrito Federal. Apercibida la aludida autoridad que para el caso de no dar cumplimiento a lo anterior se le impondrá una medida de apremio consistente en multa por el equivalente a 20 veinte unidades de medida y actualización (UMA) de la Ciudad de México, lo anterior en términos de los artículos 1, 2, 3 y 4 de la Ley para Determinar el Valor de la Unidad de Medida y Actualización, relacionado con el artículo 104 fracción II inciso b del Código Nacional de Procedimientos Penales. MULTA.- En cuanto a este punto el Suscrito le hizo del conocimiento al sentenciado CARLOS ESTRADA PINEDA que existen 04 cuatro posibilidades para dar cumplimiento a la pena pecuniaria impuesta, las cuales son: 1.- Cubrir su importe. - de acuerdo al artículo 41 del Código Penal de esta Ciudad a favor del Fondo de Apoyo a la Administración y Procuración de Justicia de esta Ciudad, cantidad que será aplicada en un 50% en observancia al artículo 5 de ambas legislaciones. 2.- Jornadas de trabajo.- en el caso de que acredite insolvencia, en el entendido de que cada jornada de trabajo saldará 2 dos días multa, ello con fundamento en el artículo 39 del Código Penal para el distrito Federal (ahora Ciudad de México), las que se llevarán a cabo en instituciones de carácter público, educativo o de asistencia o servicio social, sin que pueda rebasar el horario máximo para la jornada extraordinaria que establece el artículo 66 de la Ley Federal del Trabajo, por lo que cada jornada tendrá una duración máxima de 3 tres horas, y se realizarán máximo 3 tres jornadas por semana, sin que el desarrollo de las actividades pueda resultar degradante ni humillante para el sentenciado. 3.- Procedimiento Económico Coactivo. - en caso de que no quiera o pueda cubrirlo en 5 días, se le iniciara el procedimiento económico coactivo de conformidad con el artículo 40 del Código Penal para la Ciudad de México, a través de la Dirección Ejecutiva de Recursos Financieros de este Tribunal como auxiliar de la Secretaría de Finanzas de nuestra Ciudad. 4.- Parcialidades.- de conformidad con los artículos 40 del Código Penal para la Ciudad de México y 159 de la Ley Nacional de Ejecución Penal, las cuales en virtud de que la multa impuesta excede de 50 cincuenta días multa, se podrá conceder un plazo de hasta 12 doce meses para pagarla, siempre que el deudor compruebe estar imposibilitado para hacerlo en menor tiempo. Realizado lo anterior el sentenciado CARLOS ESTRADA PINEDA, junto con su Defensa solicitaron se autorice el pago de la multa el día 30 de marzo del año 2025. La Agente del Ministerio Público y Asesoría Jurídica Pública no tiene oposición. Por lo que se autoriza dicha petición, apercibido el sentenciado CARLOS ESTRADA PINEDA que en caso de no exhibir en tiempo y forma se ordenará el inicio del Procedimiento Económico Coactivo en su contra. SENTENCIADO CARLOS ESTRADA PINEDA. - Refirió quedarle clara dicha información. SUSPENSIÓN DE DERECHOS POLÍTICOS. Continuando con la ejecución de la sentencia que nos ocupa, si bien con fundamento en los artículos 38 fracción III Constitucional, 56 a 59 del Código Penal de la Ciudad de México, el Juez sentenciador ordenó la suspensión de los mismos por el lapso de la pena, no obstante al haberse acogido a la sustitución de la pena privativa de libertad, resulta incuestionable que no es procedente ordenar dicha suspensión, pues se precisa que la misma fue impuesta como consecuencia de la privativa de libertad ahora sustituida. Lo anterior tal como lo señala la siguiente jurisprudencia emitida por la Suprema Corte: Época: Novena Época Registro: 1005671 Instancia: Primera Sala Tipo de Tesis: Jurisprudencia Fuente: Apéndice de 2011 Tomo III. Penal Primera Parte - SCJN Sección - Sustantivo Materia(s): Penal Tesis: 293 Página: 263 SUSPENSIÓN DE DERECHOS POLÍTICOS. AL SER UNA SANCIÓN ACCESORIA DE LA PENA DE PRISIÓN CUANDO ÉSTA ES SUSTITUIDA INCLUYE TAMBIÉN A LA PRIMERA. Conforme al artículo 38, fracción III, de la Constitución Política de los Estados Unidos Mexicanos, así como al numeral 57, fracción I, del Nuevo Código Penal para el Distrito Federal, la suspensión de derechos políticos es una sanción que se produce como consecuencia necesaria de la pena de prisión, por lo que su naturaleza es accesoria, pues deriva de la imposición de la pena corporal y su duración depende de la que tenga ésta; de ahí que su aplicación no corresponda al juzgador, como sí sucede tratándose de penas autónomas, las cuales son impuestas en uso de su arbitrio judicial y de conformidad con el tipo penal respectivo. En esa virtud, cuando la pena de prisión es sustituida, la suspensión de derechos políticos como pena accesoria de la primera, sigue la misma suerte que aquélla, pues debe entenderse que se sustituye la pena en su integridad, incluyendo la suspensión de derechos políticos que le es accesoria. Contradicción de tesis 8/2006-PS. —Entre las sustentadas por los Tribunales Colegiados Tercero y Noveno, ambos en Materia Penal del Primer Circuito. —27 de septiembre de 2006. —Cinco votos. —Ponente: Olga Sánchez Cordero de García Villegas. —Secretaria: Ana Carolina Cienfuegos Posada. Tesis de jurisprudencia 74/2006. —Aprobada por la Primera Sala de este Alto Tribunal, en sesión de fecha de cuatro de octubre de dos mil seis. Semanario Judicial de la Federación y su Gaceta, Novena Época, Tomo XXIV, diciembre de 2006, página 154, Primera Sala, tesis 1a. /J. 74/2006; véase ejecutoria en el Semanario Judicial de la Federación y su Gaceta, Novena Época, Tomo XXIV, diciembre de 2006, página 155. SENTENCIADO CARLOS ESTRADA PINEDA.- Refirió quedarle clara dicha información. Finalmente al haber abordado todos y cada uno de los puntos expuestos por las partes, en uso de la voz la AGENTE DEL MINISTERIO PÚBLICO, ASESORIA JURIDICA PÚBLICA y DEFENSA PUBLICA manifestaron no tener nada más que exponer. Por último, en respeto al Derecho procesal establecido en la ley, se le cuestiona en el sentenciado CARLOS ESTRADA PINEDA si es su deseo manifestar algo, señalando que no. Exhortándolo a que dé cumplimiento a las obligaciones a las cuales ha sido su deseo someterse en la presente audiencia y a las cuales ha manifestado comprometerse. En términos del artículo 63 del Código Nacional de Procedimientos Penales de aplicación supletoria

SOLO CONSULTA
SOLO CONSULTA
SOLO CONSULTA

a la materia, quedaron las partes presentes notificadas de la presente resolución, ordenando la notificación correspondiente a la víctima en la presente carpeta de ejecución, en términos de los artículos 69 y 82 del Código Nacional de Procedimientos Penales y 12 de la Ley General de Victimas, agotando los medios proporcionados por esta, así como Boletín y Estrados. Por lo que al no existir materia sobre la cual deba recaer pronunciamiento se tiene por concluida la presente audiencia. ASÍ LO DETERMINÓ ORALMENTE EN AUDIENCIA PÚBLICA EL JUEZ DE LA CIUDAD DE MÉXICO ESPECIALIZADO EN EJECUCIÓN DE SANCIONES PENALES, MAESTRO ÁLVARO QUIROZ CABRERA, QUEDANDO CONSTANCIA CON EL PRESENTE AUTO EN TÉRMINOS DE LO DISPUESTO POR EL ARTÍCULO 105 FRACCIÓN IV DE LA LEY NACIONAL DE EJECUCIÓN PENAL.
EL JUEZ DE LA CIUDAD DE MÉXICO ESPECIALIZADO EN EJECUCIÓN DE SANCIONES PENALES DE CONFORMIDAD CON EL ACUERDO 46-20/2022 EMITIDO POR EL CONSEJO DE LA JUDICATURA DE LA CIUDAD DE MÉXICO
MTRO. ÁLVARO QUIROZ CABRERA
9 Sin Costo Carpeta Ejecución EJEC/SUL/1029/2024 Of. EJEC/SUL/AQ/6343/2024

UNIDAD DE GESTIÓN JUDICIAL ESPECIALIZADA EN EJECUCIÓN DE SANCIONES PENALES EN LA CIUDAD DE MÉXICO
CARPETA DE EJECUCIÓN: EJEC/SUL/1495/2022
EDICTO No. 2239

Sentenciado: EDGAR NOÉ GONZÁLEZ DOLORES.
Delito: ROBO CALIFICADO.
NOTIFICACIÓN
Víctima: RICARDO OLGUIN ROLDAN
Por medio de la presente, con fundamento en el artículo 82, fracción II, del Código Nacional de Procedimientos Penales, hago de su conocimiento que en la carpeta citada al rubro, se determinó lo siguiente: "...AUTO DE INICIO AL PROCEDIMIENTO ORDINARIO DE EJECUCIÓN. Ciudad de México, a 28 veintiocho de octubre de 2022 dos mil veintidós. Vista la Intervención que brinda el Director de la Unidad de Gestión Judicial Uno Especializada en Ejecución de Sanciones Penales de la Ciudad de México con sede en Sullivan, con fundamento en el Acuerdo General 46-20/2022, emitido por el Pleno del Consejo de la Judicatura de la Ciudad de México, respecto a que se recibió la sentencia de fecha 13 trece de octubre de 2022 dos mil veintidós dentro de la carpeta judicial 007/0584/2021, dictada en contra de EDGAR NOÉ GONZÁLEZ DOLORES, por el delito de ROBO CALIFICADO (cuando se cometa respecto de teléfono celular), en agravio de RICARDO OLGUÍN ROLDÁN; resolución que causo firmeza en fecha 24 veinticuatro de octubre de 2022 dos mil veintidós, 2 dos DVD´S certificados que contienen la grabación de las audiencias correspondientes; datos personales de las partes procesales; y el billete de depósito número W332498, por la cantidad de $4,700.00 (cuatro mil setecientos pesos 00/100 moneda nacional). En atención a lo anterior se provee lo siguiente: COMPETENCIA Con fundamento en los artículos 1, 18 y 21 de la Constitución Política de los Estados Unidos Mexicanos, 24, 25, 100, 101 de la Ley Nacional de Ejecución Penal, en relación con los numerales 1, 63 y 100 de la Ley Orgánica del Poder Judicial de la Ciudad de México, los Acuerdos 05-22-2019 y 04-33/2020 emitidos por el Pleno del Consejo de la Judicatura de la Ciudad de México, esta autoridad es legalmente competente para conocer de la ejecución de la sentencia condenatoria aludida, cuyo contenido queda de manera íntegra para su consulta a disposición de las partes procesales. INTERVENCIÓN A LAS PARTES Con fundamento en el 103, párrafo tercero de la Ley Nacional de Ejecución Penal se ordena la notificación del presente proveído al Ministerio Público, Víctima, Asesor Jurídico, sentenciado y a su Defensa, conforme a lo previsto por el Código Nacional de Procedimientos Penales. Se reitera a la Defensa y al Agente del Ministerio Público, las obligaciones que les derivan expresamente del contenido del numeral 23 del ordenamiento legal en cita, así como 117 y 131 del Código Nacional de Procedimientos Penales, de aplicación supletoria. DEFENSA. De tal manera, a fin de preservar en todo momento la garantía de defensa técnica adecuada y especializada, prevista en el artículo 20 Constitucional Apartado B fracción VIII, los Instrumentos Internacionales suscritos y ratificados por el Estado Mexicano, entre otros la Convención Americana Sobre Derechos Humanos (artículos 5, 7 y 8), las Reglas Mínimas Para el Tratamiento de Reclusos, Principios Básicos para el Tratamiento de los Reclusos y el Conjunto de Principios para la Protección de todas las Personas Sometidas a Cualquier forma de Detención, principios 13, 16, 17 y 18 (derecho de defensa), en relación con el párrafo cuarto del artículo 103 de la citada Ley Nacional de Ejecución Penal, y de manera supletoria lo previsto en los diversos ordinales 17 y 113 fracción IV del Código Nacional de Procedimientos Penales, para no conculcar el derecho humano de Defensa al Justiciable, es que continuará representándolo la Defensa Pública que lo ha venido patrocinando, notificando al mismo para efecto de que en el término de 3 tres días hábiles se imponga de la carpeta de ejecución con el tiempo necesario para una defensa técnica y adecuada; apercibida la Defensa Pública que para el caso de no hacerlo en el término concedido o en caso de omisión se le impondrá una medida de apremio consistente en una multa equivalente a 20 veinte veces la Unidad de Medida y Actualización vigente en la Ciudad de México, con fundamento en el numeral 104 fracción II inciso b) del Código Nacional de Procedimientos Penales de aplicación supletoria; no obstante se deja a salvo el derecho del sentenciado de mérito para realizar la designación de diverso órgano de Defensa, incluso fuera del plazo a que alude el artículo 103 de la Ley Nacional de Ejecución Penal, pues cierto es que el núcleo duro de derechos que contempla la Constitución y las normas internacionales dentro de los que se encuentra el debido proceso en su variante de Defensa adecuada, no está sujeto o supeditado a plazo alguno. SENTENCIADO. Asimismo, se solicita al sentenciado y a su defensa, informen a este Tribunal si el primero de ellos entiende y comprende suficientemente el idioma español, o bien, si se trata de persona con alguna discapacidad y que no se haya hecho con antelación al juez, para que se esté en posibilidades de designarle intérprete, traductor o facilitador, según corresponde, a fin de garantizar la comprensión del procedimiento de ejecución materia de la presente carpeta. ASESOR JURÍDICO. De conformidad con lo establecido en el artículo 20 Constitucional, Apartado C, 118 y 121 de la Ley Nacional de Ejecución Penal, 17 y 110 del Código Nacional de Procedimientos Penales, así como de los numerales 12 y 14 de la Ley General de Víctimas, atendiendo al derecho humano de la víctima de contar con un Asesor Jurídico en cualquier etapa del procedimiento, es que la seguirá asistiendo el Asesor Jurídico Público que la ha venido patrocinando, quien deberá imponerse de la carpeta en el término de 3 tres días hábiles; en el entendido de que queda a salvo el derecho de la víctima para designar a un Asesor Jurídico diverso en el momento que lo considere oportuno para que lo represente en esta etapa de ejecución penal. PREVENCIONES A LA FISCALÍA GENERAL DE JUSTICIA, DEFENSORÍA Y COORDINADOR DE ASESORES JURÍDICOS, DE LA CIUDAD DE MÉXICO. Notifíquese al Encargado de Agencia Ejecución Penal de la Fiscalía General de Justicia de la Ciudad de México, que deberá designar un Agente del Ministerio Público adscrito a esta Unidad y al Asesor Jurídico Supervisor de la Comisión Ejecutiva de Atención a Víctimas de la Ciudad de México para que designe un Asesor Jurídico; así como a la Coordinador del Área de Ejecución de Sanciones Penales de la Defensoría Pública en Sullivan quien deberá designar un Defensor Público, adscrito a esta Unidad. Se instruye al titular de la coordinación del área de la defensoría, comisione a un defensor a su cargo para que de manera inmediata proceda a entrevistarse con el sentenciado y le proporcione la asesoría jurídica necesaria debiendo informar a este juzgador el resultado de esta en un término de 24 horas. Apercibidas dichas autoridades que, de no hacerlo en el término indicado, se les impondrá a quien incumpla, una multa por el equivalente 20 veinte veces la Unidad de Medida y Actualización vigente en la Ciudad de México, con fundamento en el artículo 104, fracción II, inciso b), del Código Nacional de Procedimientos Penales y 25 fracción IX de la

SOLO CONSULTA

Ley Nacional de Ejecución Penal, apercibimiento que se hace extensivo a los servidores públicos designados para tal efecto. DERECHOS Se le hace de su conocimiento al ejecutoriado los derechos y obligaciones que contrae al ser parte de la población penitenciaria los cuales vienen consagrados en los numerales 9 y 11 de la Ley Nacional de Ejecución Penal. Artículo 9. Derechos de las personas privadas de su libertad en un Centro Penitenciario. Las personas privadas de su libertad en un Centro Penitenciario, durante la ejecución de la prisión preventiva o las sanciones penales impuestas, gozarán de todos los derechos previstos por la Constitución y los Tratados Internacionales de los que el Estado mexicano sea parte, siempre y cuando estos no hubieren sido restringidos por la resolución o la sentencia, o su ejercicio fuese incompatible con el objeto de éstas. Para los efectos del párrafo anterior se garantizarán, de manera enunciativa y no limitativa, los siguientes derechos: I. Recibir un trato digno del personal penitenciario sin diferencias fundadas en prejuicios por razón de género, origen étnico o nacional, sexo, edad, discapacidades, condición social, posición económica, condiciones de salud, religión, opiniones, preferencias sexuales o identidad de género, estado civil o cualquier otra que atente contra la dignidad humana; II. Recibir asistencia médica preventiva y de tratamiento para el cuidado de la salud, atendiendo a las necesidades propias de su edad y sexo en por lo menos unidades médicas que brinden asistencia médica de primer nivel, en términos de la Ley General de Salud, en el Centro Penitenciario, y en caso de que sea insuficiente la atención brindada dentro de reclusión, o se necesite asistencia médica avanzada, se podrá solicitar el ingreso de atención especializada al Centro Penitenciario o que la persona sea remitida a un Centro de Salud Público en los términos que establezca la ley; III. Recibir alimentación nutritiva, suficiente y de calidad, adecuada para la protección de su salud; IV. Permanecer en estancias designadas conforme a la ubicación establecida en el artículo 5 de esta Ley; V. Ser informada de sus derechos y deberes, desde el momento en que sea internada en el Centro, de manera que se garantice el entendimiento acerca de su situación. La información deberá ser proporcionada conforme al artículo 38 de esta Ley y a las demás disposiciones aplicables; VI. Recibir un suministro suficiente, salubre, aceptable y permanente de agua para su consumo y cuidado personal; VII. Recibir un suministro de artículos de aseo diario necesarios; VIII. Acceder al régimen de visitas en términos del artículo 59 de esta Ley; IX. Efectuar peticiones o quejas por escrito, y en casos urgentes, por cualquier medio a las instancias correspondientes; X. Toda persona privada de la libertad tiene derecho a que se garantice su integridad moral, física, sexual y psicológica; XI. A participar en la integración de su plan de actividades, el cual deberá atender a las características particulares de la persona privada de la libertad, en el marco de las condiciones de operación del Centro Penitenciario; XII. Los demás previstos en la Constitución, Tratados y las demás disposiciones legales aplicables. Toda limitación de derechos sólo podrá imponerse cuando tenga como objetivo garantizar condiciones de internamiento dignas y seguras, en su caso, la limitación se regirá por los principios de necesidad, proporcionalidad e idoneidad. Artículo 11. Obligaciones de las personas privadas de su libertad en un Centro Penitenciario. Las personas privadas de su libertad tendrán las siguientes obligaciones: I. Conocer y acatar la normatividad vigente al interior de los Centros Penitenciarios; II. Acatar de manera inmediata el régimen de disciplina, así como las medidas de seguridad que, en su caso, imponga la Autoridad Penitenciaria, en los términos de esta Ley; III. Respetar los derechos de sus compañeros de internamiento, así como de las personas que laboren o asistan al Centro Penitenciario; IV. Conservar el orden y aseo de su estancia, de las áreas donde desarrollan sus actividades, así como de las instalaciones de los Centros Penitenciarios; V. Dar buen uso y cuidado adecuado al vestuario, equipo, mobiliario y demás objetos asignados; VI. Conservar en buen estado las Instalaciones de los Centros Penitenciarios; VII. Cumplir con los rubros que integren su Plan de Actividades; VIII. Cumplir con los programas de salud y acudir a las revisiones médicas y de salud mental periódicas correspondientes, y IX. Las demás previstas en las disposiciones legales aplicables. BENEFICIOS Y SUSTITUTIVOS DE LA PENA DE PRISION En la sentencia que nos ocupa se le concedió al sentenciado EDGAR NOÉ GONZÁLEZ DOLORES respecto a la pena privativa de la libertad, los sustitutivos de 835 OCHOCIENTOS TREINTA Y CINCO DÍAS MULTA, 835 OCHOCIENTOS TREINTA Y CINCO JORNADAS DE TRABAJO EN FAVOR DE LA COMUNIDAD, TRATAMIENTO EN LIBERTAD, así como el beneficio de la SUSPENSIÓN CONDICIONAL DE LA EJECUCIÓN DE LA PENA, previa garantía de $10,000.00 (diez mil pesos 00/100 moneda nacional), la cual deberá exhibir en billete de depósito. A fin de que tenga conocimiento de las condiciones que rigen la aplicación de los beneficios concedidos, se le hace saber: MULTA. Consiste en el pago de una cantidad de dinero al Gobierno de la Ciudad de México fijada por días multa. Los mínimos y máximos atenderán a cada delito en particular, los que no podrán ser menores a un día ni exceder de cinco mil, salvo los casos señalados en este Código. El día multa equivale a la percepción neta diaria del sentenciado en el momento de cometer el delito. Para optar por la multa, deben manifestar su voluntad a esta autoridad para someterse al mismo y cumplir con la reparación del daño acorde a lo establecido en el numeral 86 del Código Penal. JORNADAS DE TRABAJO EN FAVOR DE LA COMUNIDAD. Consistente en la prestación de servicios no remunerados, en instituciones públicas, educativas, de asistencia o servicio social, o en instituciones privadas de asistencia no lucrativas, que la ley respectiva regule; se cumplirá bajo la orientación y vigilancia de la autoridad ejecutora; el trabajo en favor de la comunidad se llevará a cabo en jornadas dentro de periodos distintos al horario de las labores que representen la fuente de ingresos para la subsistencia del sentenciado y la de su familia, sin que pueda exceder de la jornada extraordinaria, que determina la ley laboral. La extensión de la jornada será fijada por el juez tomando en cuenta las circunstancias del caso, y por ningún concepto se desarrollará en forma que resulte degradante o humillante para el sentenciado; cada día de prisión será sustituido por una jornada de trabajo en favor de la comunidad. Para optar por este tratamiento, deben manifestar su voluntad a esta autoridad para someterse al mismo y cumplir previamente con la reparación del daño acorde a lo establecido en el numeral 86 del Código Penal. TRATAMIENTO EN LIBERTAD. Consiste en la aplicación de medidas laborales, educativas, de salud o de cualquier otra índole autorizada por la ley y orientadas a su reinserción social, se lleva bajo la supervisión de la autoridad ejecutora, su duración no podrá exceder de la correspondiente a la pena de prisión, puede imponerse conjuntamente con medidas de seguridad, tendientes a la deshabituación y desintoxicación del sentenciado –cuando se requiera- y debe garantizar la dignidad y libertad de conciencia de los sentenciados. Para optar por este tratamiento, debe manifestar su voluntad a esta Autoridad para someterse al mismo y cumplir la reparación del daño, acorde a lo establecido en el artículo 86 del Código Penal de la Ciudad de México. BENEFICIO DE LA SUSPENSIÓN CONDICIONAL DE LA EJECUCIÓN DE LA PENA. Para gozar de éste beneficio debe manifestar su voluntad de someterse al mismo, además de cumplir con los requisitos previstos en el artículo 90 del Código Penal vigente en la Ciudad de México, siendo los siguientes: a) Otorgar una garantía que le fue fijada por el juez sentenciador, la cual deberá exhibir en billete de depósito por la cantidad de $10,000.00 (diez mil pesos 00/100 moneda nacional). En cumplimiento a lo previsto en el acuerdo 15-38/2015 emitido por el Consejo de la Judicatura de la Ciudad de México, se hace de su conocimiento que el Instituto de Reinserción Social brinda apoyo a las personas de escasos recursos económicos y primodelincuentes para la exhibición de la garantía antes citada. b) Obligarse a residir en un determinado lugar, del que no podrá ausentarse sin permiso de la autoridad que ejerza cuidado y vigilancia. c) Desempeñar una ocupación lícita. d) Abstenerse de molestar, acercarse o comunicarse por cualquier medio por si o interpósita persona con la víctima u ofendido, víctimas indirectas o testigos. e) Acreditar que se ha cubierto la reparación del daño. CUMPLIMIENTO DE LA SENTENCIA Ahora bien, en virtud de

SOLO CONSULTA
SOLO CONSULTA
SOLO CONSULTA

que en la sentencia materia del presente proveído, se impuso al sentenciado EDGAR NOÉ GONZÁLEZ DOLORES, las penas de 2 DOS AÑOS 3 TRES MESES 15 QUINCE DÍAS DE PRISIÓN Y MULTA DE 55 DÍAS, consistentes en la cantidad de $4,929.10 (cuatro mil novecientos veintinueve pesos 10/100 moneda nacional); se le condenó a la reparación del daño, misma que quedó satisfecha; se ordenó la suspensión de sus derechos políticos; se le concedieron los sustitutivos de la pena de prisión por MULTA, JORNADAS DE TRABAJO EN FAVOR DE LA COMUNIDAD, TRATAMIENTO EN LIBERTAD, así como alternativamente el BENEFICIO DE LA SUSPENSIÓN CONDICIONAL DE LA EJECUCIÓN DE LA PENA, previa garantía de $10,000.00 (diez mil pesos 00/100 moneda nacional); por otra parte, en estricto acatamiento a lo señalado en el artículo 102, párrafo cuarto de la Ley Nacional de Ejecución Penal, se previene al sentenciado para que debidamente asistido de su defensa y en el plazo de 3 tres días hábiles manifieste la forma en que habrá de dar cumplimiento a las penas que pesan en su contra. REPARACIÓN DE DAÑO Respecto de la Reparación del Daño, toda vez que en el fallo condenatorio de fecha 13 trece de octubre de 2022 dos mil veintidós, se advierte que dicha reparación ha sido cubierta, en consecuencia, se tuvo por SATISFECHA esta pena. Por lo que hace al billete de depósito número W 332498, expedido por el Banco del Bienestar, S.N.C., Institución de Banca de Desarrollo, por la cantidad de $4,700.00 (cuatro mil setecientos pesos 00/100 moneda nacional), que exhibió el sentenciado EDGAR NOÉ GONZÁLEZ DOLORES por concepto de reparación del daño, glósese copia del mismo, debiendo el Director de la Unidad de Gestión Judicial Uno Especializada en Ejecución de Sanciones Penales con sede en Sullivan, realizar los trámites para el registro y resguardo del original de dicho valor, mismo que desde este momento queda a disposición del ofendido RICARDO OLGUÍN ROLDÁN, lo anterior de conformidad a lo establecido en los artículos 20 Constitucional apartado B y 175 fracción III del Código Nacional de Procedimientos Penales, para lo cual se ordena girarle notificación a fin de que se sirva comparecer ante la Unidad de Gestión Judicial número Uno Especializada en Ejecución de Sanciones Penales en esta Ciudad, con identificación oficial y previo el trámite administrativo, le será entregado dicho billete de depósito para su respectivo cobro ante el Banco del Bienestar. En el entendido de que en caso de que dicho ofendido renuncie o no cobre dicho certificado dentro del plazo de 20 días naturales, la cantidad que el billete de depósito ampara causará abandono y dicho importe se deberá entregar al Fondo de Apoyo a la Procuración de Justicia y al Fondo de Apoyo a la Administración de Justicia, en la proporción y términos señalados por las legislaciones aplicables como lo ordena el artículo 51 del Código Penal del Distrito Federal con vigencia en la Ciudad de México. OBJETO RELACIONADO CON EL DELITO En otro orden de ideas, del considerando denominado "INSTRUMENTO RELACIONADO CON EL DELITO", punto resolutivo SEGUNDO, inciso e), de la sentencia se desprende el DECOMISO de "...una punta metálica con partes oscuras y partes limadas...", por lo que se previene a la Representación Social con la finalidad de que en el plazo de 3 tres días hábiles, presente la información relacionada con dicho objeto, es decir el lugar en donde se encuentra, anexando el acuse del oficio dirigido a la bodega en donde fue ingresado, apercibido que de no hacerlo así, se le impondrá una medida de apremio consistente en una multa equivalente a 20 Unidad de Medida y Actualización vigente en la Ciudad de México, de conformidad a lo dispuesto por el artículo 104 fracción II inciso b) del Código Nacional de Procedimientos Penales de aplicación supletoria en relación con los artículos 1, 2, 3 y 4 de la Ley para Determinar el Valor de la Unidad de Medida y Actualización; lo anterior en términos de los artículos 8 y 25 fracción IX de la Ley Nacional de Ejecución Penal. Por otra parte, se precisa que a la pena privativa de libertad de 2 DOS AÑOS 3 TRES MESES 15 QUINCE DÍAS DE PRISIÓN, deberá abonarse el tiempo que estuvo privado de la libertad, en acatamiento a lo dispuesto en los artículos 20, Apartado B, fracción IX, párrafo último y 21, párrafo tercero Constitucionales y 33, párrafo segundo del Código Penal vigente, cuyo cómputo se realizará una vez que se cuente con la información pertinente, en el entendido de que hasta el momento en que se actúa se tiene la presunción de que la única pena que se encuentra pendiente de compurgar el sentenciado, es la impuesta en la sentencia que ahora se ejecuta, lo que se hace del conocimiento de las partes procesales, a fin de que de igual manera, aporten la información necesaria y pertinente o bien oferten los medios de prueba conducentes en términos de lo previsto en el artículo 103, párrafo quinto y 106 de la Ley Nacional de Ejecución Penal, para la realización de cómputo de las penas y abono del tiempo de la prisión preventiva o arresto domiciliario cumplido por el sentenciado. Asimismo, gírese oficio al Director Ejecutivo de Asuntos Penitenciarios de la Subsecretaría de Sistema Penitenciario de la Ciudad de México, para que en el término de 3 tres días hábiles contados a partir de su recepción se remita la siguiente información: 1) Informe de ingresos anteriores a prisión que se encuentren registrados en esa dependencia a nombre del sentenciado. 2) En caso de que registre diversos ingresos a la sentencia que nos ocupa, deberá realizar el pronunciamiento a que hace referencia el párrafo primero del artículo 118 de la Ley Nacional de Ejecución Penal, además de comunicar el estado que guarda cada uno de ellos, así como si el sentenciado se encuentra dando cumplimiento o ya compurgó las penas de prisión impuestas; y en caso de que el sentenciado cuente con algún sustitutivo, suspensión condicional de la ejecución de la pena o beneficio penitenciario, el cumplimiento dado al mismo y/o su revocación. 3) De igual forma, esa dependencia en el ámbito de sus atribuciones y facultades, deberá realizar el registro de la información penitenciaria, de conformidad con la Ley General del Sistema Nacional de Seguridad Pública, para tal efecto remítase en sobre cerrado los datos personales proporcionados por el sentenciado, en el entendido de que los mismos recibirán trato de confidenciales en términos de los artículos 6 y 21 Constitucional, 183 fracción VII, 186 y 191 de la Ley de Transparencia, Acceso a la Información Pública y Rendición de Cuentas de la Ciudad de México, por lo cual deberá de tomar las providencias necesarias para garantizar que la información remitida en sobre cerrado o aquella que se genera con carácter de confidencial permanezca debidamente resguardada y con el sigilo que corresponde. Apercibido dicho Director que, de no hacerlo así, se le impondrá una multa el equivalente a 22 veintidós veces la Unidad de Medida y Actualización vigente en la Ciudad de México, de conformidad a lo dispuesto por el artículo 104 fracción II inciso b) del Código Nacional de Procedimientos Penales de aplicación supletoria. Así mismo, remítase oficio a la Coordinador de Control y Seguimiento a Externados, Monitoreo Electrónico y Presentaciones Personales de la Subsecretaría de Sistema Penitenciario de la Ciudad de México, a efecto de que en el término de 3 días hábiles contados a partir de su recepción informe si ante esa dependencia el sentenciado de referencia está relacionado con algún sustitutivo penal o beneficio de la suspensión condicional de la ejecución de la pena y/o beneficio penitenciario vigente o revocado. Con el apercibimiento de la imposición de una multa equivalente a 20 veinte veces la Unidad de Medida y Actualización vigente en la Ciudad de México, de conformidad con lo dispuesto por el artículo 104 fracción II, inciso b), del Código Nacional de Procedimientos Penales de aplicación supletoria, en caso de no atender dicha solicitud. Por otra parte, tomando en consideración la naturaleza del fallo condenatorio y muy especialmente las penas y consecuencias jurídicas que derivan del mismo, advirtiendo la trascendencia que tanto jurídica como materialmente implica la ejecución de dicha sentencia, así como también el hecho de que existen circunstancias de índole formal y material que eventualmente deben ser cubiertas para que el sentenciado opte por el mecanismo alterno a la privativa de la libertad; verbigracia, la prevención que en diligencia formal debe realizarse para el goce del beneficio de la Suspensión Condicional de la Ejecución de la Pena, prevista en el artículo 91 del Código Penal o bien, a fin de dar cumplimiento bajo el principio pro persona, a todos aquellos instrumentos internacionales que maximizan los derechos de los sujetos procesales, como es el caso de la regla 12.3 de las Reglas de las Naciones Unidas sobre

SOLO CONSULTA
SOLO CONSULTA
SOLO CONSULTA

medidas no privativas de la libertad "Reglas de Tokio", literal: "Al comienzo de la aplicación de una medida no privativa de la libertad, el delincuente recibirá una explicación, oral y escrita, de las condiciones que rigen la aplicación de la medida, incluidos sus obligaciones y derechos" AUDIENCIA PARA LA EMISIÓN DEL AUTO DE EJECUCIÓN DE LA SENTENCIA Disposición internacional que bajo el nuevo modelo de sistema procesal penal acusatorio, sólo puede cumplirse mediante la celebración de una audiencia pública en la que se satisfagan tales contenidos convencionales; siendo esto incluso armónico con lo establecido en el artículo 1, párrafo final, 4, párrafo sexto y 120 todos de la Ley Nacional de Ejecución Penal, de tal manera que a efecto de maximizar los derechos del justiciable y de igual forma dar cabida a los contenidos convencionales y principalmente a los principios que rigen el procedimiento de ejecución, previstos en los numerales supracitados es que, con base en el sistema de gestión judicial se señalan las 10:00 DIEZ HORAS DEL DÍA LUNES 5 CINCO DE DICIEMBRE DE 2022 DOS MIL VEINTIDÓS, EN LA SALA DE AUDIENCIA 56, ubicada en la calle de James E. Sullivan 133, colonia San Rafael, C.P 06470, alcaldía Cuauhtémoc, teléfono 5591564997 (conmutador), extensión 510920 (subdirectora), a efecto de celebrar la AUDIENCIA DE EJECUCIÓN DE LA SENTENCIA misma en la que se requerirá al sentenciado EDGAR NOÉ GONZÁLEZ DOLORES, el cumplimiento correspondiente del fallo dictado en su contra; en tanto que en términos del numeral 120 de la Ley Nacional de Ejecución Penal, se deja a salvo el derecho de las partes procesales para realizar el ofrecimiento de los medios de prueba que estimen pertinentes con la finalidad de ejecutar la sentencia materia del presente proveído y muy especialmente en lo relativo a las penas privativas de libertad que en su caso pesa en contra del sentenciado, debiendo en todo caso realizar dicho planteamiento con la oportunidad debida para su admisión y desahogo en la citada audiencia y ajustándose en todo momento al procedimiento jurisdiccional previsto en la Ley de la Materia. Por otra parte, se apercibe al sentenciado EDGAR NOÉ GONZÁLEZ DOLORES, que para el caso de no comparecer sin causa justificada a la diligencia antes señalada, previa vista al Agente del Ministerio Público y en términos del artículo 102, párrafo cuarto de la Ley Nacional de Ejecución Penal, se les podrá revocar su libertad, ordenándose su reaprehensión e internamiento en el centro de reclusión correspondiente, a fin de dar cumplimiento a la pena privativa de libertad que le fuera impuesta, quedando bajo la custodia de la autoridad penitenciaria en el caso la Subsecretaría del Sistema Penitenciario de esta Ciudad y a disposición del Juez de Ejecución, sin que se omita manifestar que el sistema procesal acusatorio prioriza la libertad de los sujetos a procedimiento penal, sobre todo aquel sentenciado ejecutoriados que cuenten con un mecanismo diverso a la pena privativa de libertad para dar cumplimiento a la misma, de tal manera que, al advertirse que el Juez sentenciador concedió, los sustitutivos de la pena de prisión por MULTA, JORNADAS DE TRABAJO EN FAVOR DE LA COMUNIDAD, TRATAMIENTO EN LIBERTAD, así como alternativamente al beneficio de la SUSPENSIÓN CONDICIONAL DE LA EJECUCIÓN DE LA PENA, lo procedente es citar al sentenciado EDGAR NOÉ GONZÁLEZ DOLORES a fin de comunicarle de manera oral, clara y expresa las diversas penas que pesan en su contra, siendo que en caso de no comparecer, se procederá en los términos anteriormente indicados, todo ello en armonía con el criterio emitido por los tribunales federales del país en la tesis de jurisprudencia visible en el Semanario Judicial de la Federación y su Gaceta bajo el número de tesis I.10º.P.15.P, de rubro REAPREHENSIÓN, ORDEN DE. ANTES DE EMITIRLA, DEBE NOTIFICARSE A LOS SENTENCIADOS LA EJECUTORIA CORRESPONDIENTE Y REQUERIRLO PARA QUE CUMPLA CON LA MISMA, CUANDO SE HA CONCEDIDO EN SU FAVOR ALGÚN BENEFICIO ALTERNATIVO A LA PENA DE PRISIÓN IMPUESTA. Por último, para el caso de que la víctima no comparezca a la diligencia multicitada, con fundamento en el artículo 124, párrafo quinto de la Ley Nacional de Ejecución Penal, la audiencia se desarrollará sin su presencia, lo anterior sin menoscabo y perjuicio de los derechos que en su favor establece el artículo 20 Constitucional Apartado C, así como 7 de la Ley General de Víctimas; con la precisión de que si bien el artículo 103 de la Ley Nacional de Ejecución Penal establece que no resulta necesario notificar a la víctima y su asesor jurídico el auto de inicio al procedimiento ordinario de ejecución, cierto es que el diverso artículo 106 del mismo ordenamiento establece la posibilidad de que la víctima pueda oponerse al cómputo de la privativa de libertad, de tal manera que con la finalidad de hacer efectivo dicho derecho de acción resulta pertinente ordenar su notificación del presente auto. JUSTICIA RESTAURATIVA En cumplimiento al acuerdo 10-03/2012, emitido en sesión de fecha 17 diecisiete de enero de 2012 dos mil doce, por el Pleno del Consejo de la Judicatura de la Ciudad de México: "Se hace del conocimiento de las partes que el Tribunal Superior de Justicia del Distrito Federal, en cumplimiento a lo establecido en los artículos 4, 5 fracción IV y VI párrafos primero y segundo de la Ley de Justicia Alternativa del Tribunal Superior de Justicia del Distrito Federal, proporcione el servicio de mediación en materia penal, como forma alternativa de solución de controversias el cual ofrece a través de su Centro de Justicia Alternativa del Tribunal de Justicia del Distrito Federal, ubicado en la calle Niños Héroes, número 133 esquina Doctor Navarro, cuarto piso, colonia Doctores, alcaldía Cuauhtémoc, Distrito Federal, C.P 06720, teléfono 5591564997, extensiones 111241 y 111242, correo electrónico mediación.penal@tsjcdmx.gob.mx, donde se les atenderá de forma gratuita, para que sean informadas respecto a lo que es y para qué sirve la mediación, que su aplicación procederá en aquellas controversias entre particulares originadas por la comisión de una conducta tipificada como delitos por las leyes penales del Distrito Federal, siempre que se persiga por querella de la parte ofendida y no sea considerado grave, así como cualquier caso no considera grave, perseguible de oficio en cuanto a la reparación del daño con el fin de que se valore el caso en particular para determinar si es mediable, y en el supuesto de que proceda la mediación, las partes expresen su voluntad de utilizar los servicios que ofrece el Centro". CONFIDENCIALIDAD DE DATOS Y DESTRUCCIÓN DE FONDO DOCUMENTAL En otro orden de ideas, con base en con base en el acuerdo 40-45/2018 emitido por el Pleno del Consejo de la Judicatura, emitido por el Pleno del Consejo de la Judicatura de la Ciudad de México, en sesión ordinaria celebrada el día a siete de noviembre de dos mil dieciocho, así como en los artículos 183 fracción VII, 186 y 191 de la Ley de Transparencia, Acceso a la Información Pública y Rendición de Cuentas de la Ciudad de México, publicada en la Gaceta Oficial de la Ciudad de México, el 6 seis de mayo del año 2016 dos mil dieciséis, se hace del conocimiento que hasta en tanto no obre consentimiento de las partes procesales para divulgar dicha información, la misma será de acceso restringido, por ser confidencial, de tal manera, con fundamento en los artículos 1, 6 y 16 párrafo segundo Constitucionales, así como 1, 2, 3, 4, 5, 6 fracción XLI, 22 y 24 fracción VIII de la Ley de Transparencia, Acceso a la Información Pública y Rendición de Cuentas de la Ciudad de México, se determina adoptar la medida pertinente e idónea para salvaguardar la reserva de los datos personales que con carácter de confidencial obran en la sentencia en cita, por lo que se instruye al Director de la Unidad de Gestión Judicial Uno Especializada en Ejecución de Sanciones Penales, a fin de que tome las providencias necesarias a fin de garantizar que la información contenida al inicio de la sentencia como de igual forma remitida en sobre cerrado o aquélla que se genere con carácter de confidencial permanezca debidamente resguardada y con el sigilo que corresponde, debiendo acceder a ella única y exclusivamente las partes procesales en la presente carpeta, e incluso mediante el ejercicio de sus facultades establecidas en la Ley Orgánica del Poder Judicial de la Ciudad de México, deberá limitar el acceso a la presente carpeta a los servidores públicos, cuya intervención sea estrictamente necesaria para la tramitación de la misma, en el entendido de que las partes procesales podrán solicitar a esta autoridad de manera fundada y motivada la modificación de la medida anteriormente adoptada, siempre en aras de garantizar el respeto irrestricto a los derechos que tutela la legislación en materia de protección de datos personales. Así también, como lo dispone

SOLO CONSULTA
SOLO CONSULTA
SOLO CONSULTA

el numeral 120 del Reglamento del Sistema Institucional de Archivos del Tribunal Superior de Justicia y el Consejo de la Judicatura de la Ciudad de México, y lo determinado en los Acuerdos Generales 10-07/2005 y 20-54/2008, Acuerdo Plenario 31-35/2009 y la circular 23/2010, así como el Acuerdo General 5-32/2009, se hace del conocimiento de las partes el contenido del artículo 28 del citado Reglamento, relativo a la destrucción del fondo documental, en la inteligencia de que la ejecución de la destrucción se realizará de conformidad con los artículos 24 y 25 del citado Reglamento, a través de la determinación que en su caso emita el Comité Técnico de Administración de Documentos y Contraloría a través de un procedimiento razonado y sistemático, sin dejar de considerar que en materia de ejecución penal, existen incidentes que podrían tramitarse en ejecución de la sentencia, o bien, la interposición del recurso extraordinario en cualquier momento, en tal tenor, una vez que concluya el procedimiento de ejecución de sentencia, hágase saber a las partes que deberán recoger los documentos exhibidos en un término no mayor a SEIS MESES, contados a partir de la notificación, lo anterior para los efectos legales a que haya lugar. Por último, mediante oficio infórmese a la Unidad de Gestión Judicial Siete del Sistema Procesal Penal Acusatorio, la admisión de competencia del presente asunto, para los efectos legales correspondientes. OBSERVACIONES En el entendido de que, las partes procesales en cualquier trámite que realicen ante la Unidad de Gestión Judicial en que se actúa deberán respetar los LINEAMIENTOS DE SEGURIDAD SANITARIA EN EL PODER JUDICIAL DE LA CIUDAD DE MÉXICO, CONTENIDOS EN EL Acuerdo 08-19/2020, emitido por el Consejo de la Judicatura de la Ciudad de México en sesión plenaria extraordinaria de fecha 9 de junio de 2020 cuya finalidad es prevenir y mitigar el impacto negativo de la supracitada pandemia. Por tanto, se les informa que: Para el ingreso a las instalaciones de este recinto judicial, deberán, por lo menos: • Usar de manera adecuada y permanente cubrebocas el cual deberá cubrir nariz y boca. • Utilizar gel sanitizante. • Guardar la distancia entre el grupo de personas que se encuentren en el desahogo de la audiencia. Sólo se permitirá el ingreso a la Unidad de Gestión Judicial (o Sala de Audiencias), a las partes o personas cuya presencia sea indispensable para el desarrollo de la diligencia, es decir, No se permitirá el acceso a los inmuebles de la Institución a familiares, acompañantes o personas que no guarden relación con el trámite, diligencia o actividad a desarrollar, y en general, a toda persona que no debe ingresar al inmueble. Está estrictamente prohibido el saludo de mano, de beso y los abrazos en el recito judicial, norma que será aplicable tanto al personal como a todo aquel que se encuentre en la sede judicial. Para ingresar al inmueble que ocupa este recinto judicial deberán: portar –al menos- cubrebocas y/o careta de protección; acatar todas aquellas disposiciones que regulen el acceso al inmueble y por ende, las indicaciones que reciban del personal que labora en la institución. Todo lo anterior resulta obligatorio en virtud de las medidas de prevención y control establecidas por las Autoridades Sanitarias enunciadas en el numeral 4° de la Ley General de Salud (el Presidente de la República, el Consejo de Salubridad General, la Secretaría de Salud y los gobiernos de las entidades federativas), encaminadas a mitigar y controlar los riesgos para la salud que implica la enfermedad por el virus SARS-CoV2 (COVID-19). Para el caso de que se nieguen a que se les practiquen las acciones de mitigación (toma de temperatura, aplicación de gel anti-bacterial, en las manos, entrevista sobre síntomas relacionados con el virus COVID-19-fiebre-tos, estornudos, dificultad para respirar o dolor de cabeza- revisión del uso obligatorio de cubrebocas) no se permitirá el acceso al inmueble. Así mismo, no se permitirá el ingreso a aquella persona que presente algún síntoma relacionado con el padecimiento del virus SARS-CoV2, por lo cual dicha persona será canalizada a la autoridad de salud correspondientes. Todo lo cual se provee para los efectos legales a que haya lugar. ASÍ LO ACORDO Y FIRMA EL JUEZ DE LA CIUDAD DE MÉXICO, EN MATERIA PENAL PARA EL SISTEMA PROCESAL PENAL ACUSATORIO (EJECUCIÓN DE SANCIONES PENALES), LICENCIADO RODRIGO KEVIN MARTÍNEZ VÁZQUEZ, EN TERMINOS DEL ACUERDO V-34/2022 EMITIDO POR EL CONSEJO DE LA JUDICATURA DE LA CIUDAD DE MÉXICO. NOTIFICACIÓN 16 DE ENERO DE 2023 En cumplimiento a lo ordenado en audiencia pública del día de la fecha, con fundamento en los artículos 69 y 82 del Código Nacional de Procedimientos Penales, a través de las copias simples agregadas al presente, se le hace del conocimiento, lo que el Juez de la Ciudad de México en Materia Penal para el Sistema Procesal Penal Acusatorio (Ejecución De Sanciones) Especializado en Ejecución de Sanciones Penales Licenciado Rodrigo Kevin Martínez Vázquez, tuvo a bien dejar a su disposición el Billete de Depósito número W332498 por la cantidad de $4.700.00 (CUATRO MIL SETECIENTOS PESOS 00/100 m.n.), mismo que fuera exhibido por el sentenciado como pago de la Reparación del Daño; certificado de depósito que se encuentra en la Unidad de Gestión Judicial Uno Especializada en Ejecución de Sanciones Penales Sede Sullivan, ubicada en calle James E. Sullivan 133, sexto piso, colonia San Rafael, alcaldía Cuauhtémoc, C.P. 06470, Ciudad de México, para que lo recoja en das y horas hábiles siendo de lunes a jueves de 09:00 a 15:00 horas y viernes de 09:00 a 14:00 horas, debiendo portar una identificación oficial; en el entendido que para el caso de no reclamarlo en el plazo de 20 días naturales contados a partir del día siguiente al de su notificación, o bien renunciar al mismo, dicho valor se hará efectivo a favor del Estado en términos de ley acorde a lo dispuesto en los numerales 51 y 55 del Código Penal para la Ciudad de México. ..."

Ciudad de México, 28 de octubre de 2024

EL JUEZ DE LA CIUDAD DE MÉXICO, EN MATERIA PENAL PARA EL SISTEMA PROCESAL PENAL ACUSATORIO (EJECUCIÓN DE SANCIONES PENALES) DE CONFORMIDAD CON EL ACUERDO V-34/2022 EMITIDO POR EL CONSEJO DE LA JUDICATURA DE LA CIUDAD DE MÉXICO

MTRO. RODRIGO KEVIN MARTÍNEZ VÁZQUEZ

9 Sin Costo Carpeta Ejecución EJEC/SUL/1495/2022Of. EJEC/SUL/5111/2024/RM

UNIDAD DE GESTIÓN JUDICIAL ESPECIALIZADA EN EJECUCIÓN DE SANCIONES PENALES EN LA CIUDAD DE MÉXICO

CARPETA DE EJECUCIÓN: EJEC/SUL/1043/2023

EDICTO No. 2240

Sentenciado: GUADALUPE MORALES VÁZQUEZ O GUADALUPE JENNIFER MORALES VÁZQUEZ O GUADALUPE JENNIFER MORA VELÁZQUEZ

Delito: ROBO CALIFICADO

NOTIFICACIÓN

Por medio de la presente, con fundamento en el artículo 82 fracción II del Código Nacional de Procedimientos Penales, hago de su conocimiento que en la carpeta citada al rubro, se determinó lo siguiente: "...AUTO.- Ciudad de México, a 22 de noviembre de 2024. En atención a la intervención que brinda el Director de la Unidad de Gestión Judicial Especializada en Ejecución de Sanciones Penales 1, con sede en Sullivan, y atendiendo al estado procesal que guarda la presente Carpeta de Ejecución en la que se actúa, se advierte que se tenía programada la Continuación de Audiencia de Ejecución para las 11:30 horas del 27 de noviembre de 2024, asignada a este Juzgado, sin embargo, por las razones precisadas en la cuenta, no es posible celebrarla en el día y hora señalados con anterioridad, en consecuencia, lo procedente es reprogramar la diligencia mencionada, y tomando en consideración la capacidad de la Unidad de Gestión Judicial Especializada en Ejecución de Sanciones Penales 1, para el desarrollo de las actividades programadas, así como la disponibilidad de salas para la celebración de audiencias, SE SEÑALAN PARA SU DESAHOGO LAS 11:30 ONCE HORAS CON TREINTA MINUTOS DEL 7 DE FEBRERO DE 2025, EN LA SALA DE AUDIENCIAS NÚMERO 55, ubicada en calle James Sullivan 133, piso 3, Colonia San Rafael, Alcaldía Cuauhtémoc, Código Postal 06470, teléfono 55-91-56-49-97 Ext. 510919. En este sentido se reitera lo ordenado en resolución de fecha 6 de junio del de esta anualidad, manteniéndose vigentes los apercibimientos y

SOLO CONSULTA
SOLO CONSULTA
SOLO CONSULTA

trámites ordenados en dicha data, así como las citaciones ordenadas. Se reitera el apercibimiento al Ministerio Público, Asesor Jurídico Público y Defensa, que para el caso de no asistir a la audiencia señalada sin justa causa con una MULTA EQUVALENTE A 20 VEINTE VECES LA UNIDAD DE MEDIDA Y ACTUALIZACIÓN, prevista en el artículo 104, fracción I, inciso b), del Código Nacional de Procedimientos Penales de aplicación supletoria; igualmente, por lo que respecta al Agente del Ministerio Público, se procederá a su remplazo, dándose vista a su superior jerárquico. Se reitera a la sentenciada GUADALUPE MORALES VAZQUEZ o GUADALUPE JENNIFER MORALES VAZQUEZ o GUADALUPE JENNIFER MORA VELÁZQUEZ, que de no comparecer a la diligencia sin causa justificada, se procederá a resolver conforme a derecho, pudiéndose revocar su libertad y ordenar su reaprehensión para dar cumplimiento a la pena privativa de libertad que le fue impuesta por la temporalidad que le reste por compurgar en el interior del centro penitenciario que corresponda, conforme lo establece el artículo 102 párrafo cuarto de la Ley Nacional de Ejecución Penal. En ese sentido y toda vez que la sentenciada cuenta con domicilio fuera del territorio de esta Ciudad de México, con fundamento en los artículos 1, 20 y 21 Constitucionales, 25 fracción II de la Ley Nacional de Ejecución Penal, así como 75, 76 y 77 y demás relativos y aplicables del Código Nacional de Procedimientos Penales y de conformidad con el convenio suscrito entre el Tribunal Superior de Justicia de la Ciudad de México y Tribunal Superior de Justicia del Estado de México en forma directa y con los insertos necesarios, se ordena librar atento exhorto al Juzgado de Ejecución Penal del Distrito Judicial de Texcoco, Estado de México, ello a fin de que en auxilio de las labores de ésta autoridad judicial en materia de Ejecución de Sanciones Penales y de estimarlo ajustado a Derecho, se sirva diligenciarlo en los términos siguientes: Notifique íntegramente a la sentenciada, el contenido del presente acuerdo, hecho que sea se sirva devolverlo de manera directa a esta autoridad en materia de ejecución de sanciones penales por conducto de la Unidad de Gestión Judicial Especializada en Ejecución de Sanciones Penales, en la calle de James E. Sullivan 133, sexto piso, colonia San Rafael, alcaldía Cuauhtémoc, C.P. 06470, teléfonos 5591564997 (conmutador), 510927 (subdirector), asimismo, se autoriza la devolución anticipada del exhorto a través de los medios electrónicos, señalándose para tal efecto los correos institucionales rodrigo.martinez@tsjcdmx.gob.mx o ugj9@tsjcdmx.gob.mx, anterior con fundamento en los artículos 51 y 76 del Código Nacional de Procedimientos Penales de aplicación supletoria a la Ley Nacional de Ejecución Penal. En el entendido de que, para el caso de que el servidor público designado para llevar a cabo la diligencia de notificación solicitada determine que no es posible llevarla a cabo (verbigracia, porque el domicilio no corresponde o no se encuentre la persona buscada), deberá bajo su más estricta responsabilidad, exponer de manera detallada las circunstancias y motivos que tomó en consideración para arribar a tal conclusión. Con fundamento en los artículos 82, 83y demás relativos aplicables del Código Nacional de Procedimientos penales, notifíquese y cítese al Ministerio Público, Asesor Jurídico Público, Defensa, Víctima y sentenciada (agotando los medios autorizados para ello). ASÍ LO ACORDÓ Y FIRMA EL MAESTRO RODRIGO KEVIN MARTÍNEZ VÁZQUEZ, JUEZ DE LA CIUDAD DE MÉXICO, EN MATERIA PENAL PARA EL SISTEMA PROCESAL PENAL ACUSATORIO (EJECUCIÓN DE SANCIONES PENALES), EN TÉRMINOS DEL ACUERDO V-34/2022, EMITIDO POR EL CONSEJO DE LA JUDICATURA DE LA CIUDAD DE MÉXICO..."

Ciudad de México, 22 de noviembre de 2024.

EL JUEZ DE LA CIUDAD DE MÉXICO, EN MATERIA PENAL PARA EL SISTEMA PROCESAL PENAL ACUSATORIO (EJECUCIÓN DE SANCIONES PENALES), EN TÉRMINOS DEL ACUERDO V-34/2022, EMITIDO POR EL CONSEJO DE LA JUDICATURA DE LA CIUDAD DE MÉXICO

MTRO. RODRIGO KEVIN MARTÍNEZ VÁZQUEZ

9 Sin Costo Carpeta Ejecución EJEC/SUL/1043/2023 Of. EJEC/SUL/5117/2024/RM

UNIDAD DE GESTIÓN JUDICIAL ESPECIALIZADA EN EJECUCIÓN DE SANCIONES PENALES EN LA CIUDAD DE MÉXICO

CARPETA DE EJECUCIÓN: EJEC/SUL/883/2024

EDICTO No. 2241

Sentenciado: DANIEL HERON ORDAZ FLORES

Delito: EXTORSION AGRAVADA

NOTIFICACIÓN POR EDICTOS

Victima: DE INICIALES A.E.J.H.H.

Por medio de la presente, con fundamento en el artículo 82, fracción II, del Código Nacional de Procedimientos Penales, hago de su conocimiento que en la carpeta citada al rubro, se determinó lo siguiente: "...Auto. Ciudad de México, a 11 once de septiembre de 2024 dos mil veinticuatro. Vista la Intervención que brinda el Director de la Unidad de Gestión Judicial Uno Especializada en Ejecución de Sanciones Penales de la Ciudad de México con sede en Sullivan, con fundamento en el Acuerdo General 46-20/2022, emitido por el Pleno del Consejo de la Judicatura de la Ciudad de México, respecto a que se recibió la sentencia de fecha 13 trece de noviembre de 2023 dos mil veintitrés, dictada por el Maestro Mauricio Eduardo Esquivel Jasso, Juez de Control del Sistema Procesal Penal Acusatorio, dentro de la carpeta judicial TE007/0291/2021, seguida en contra de DANIEL HERON ORDAZ FLORES, por el delito de EXTORSIÓN AGRAVADA, en agravio de la víctima de identidad reservada de iniciales A.E.J.H.H.; resolución que confirmó el Tribunal de Alzada el 29 veintinueve de agosto de 2024 dos mil veinticuatro; y datos personales de las partes procesales. En atención a lo anterior se provee lo siguiente: COMPETENCIA Con fundamento en los artículos 1, 18 y 21 de la Constitución Política de los Estados Unidos Mexicanos, 24, 25, 100, 101 de la Ley Nacional de Ejecución Penal, en relación con los numerales 1, 63 y 100 de la Ley Orgánica del Poder Judicial de la Ciudad de México, los Acuerdos 46-20/2022 y V-34/2022, emitidos por el Consejo de la Judicatura de la Ciudad de México, esta autoridad es legalmente competente para conocer de la ejecución de la sentencia condenatoria aludida, cuyo contenido queda de manera íntegra para su consulta a disposición de las partes procesales. INTERVENCIÓN A LAS PARTES Este Juzgador considera que, en el presente asunto, lo procedente es RESOLVER POR ESCRITO, sin que ello vulnere en forma alguna los derechos de las partes, máxime que la Ley Nacional de Ejecución Penal que nos rige, establece un procedimiento escrito para ejecutar las sentencias, ello de conformidad con el artículo 103 de dicho ordenamiento; por lo que establecido lo anterior, se procede a emitir el AUTO DE EJECUCIÓN DE LA SENTENCIA A QUE SE REFIERE EL ARTICULO 105 FRACCIÓN IV DE LA LEY NACIONAL DE EJECUCIÓN PENAL, en los términos que a continuación se exponen: Con fundamento en el 103, párrafo tercero de la Ley Nacional de Ejecución Penal se ordena la notificación del presente proveído al Ministerio Público, víctima, Asesor Jurídico, sentenciado y a su Defensa, conforme a lo previsto por el Código Nacional de Procedimientos Penales. Asimismo, se reitera a la Defensa, Asesor Jurídico y al Agente del Ministerio Público, las obligaciones que les derivan expresamente del contenido del numeral 23 del ordenamiento legal en cita, así como 117 y 131 del Código Nacional de Procedimientos Penales, de aplicación supletoria. DEFENSA. De tal manera, a fin de preservar en todo momento la garantía de defensa técnica adecuada y especializada, prevista en el artículo 20 Constitucional Apartado B fracción VIII, los Instrumentos Internacionales suscritos y ratificados por el Estado Mexicano, entre otros la Convención Americana Sobre Derechos Humanos (artículos 5, 7 y 8), las Reglas Mínimas Para el Tratamiento de Reclusos, Principios Básicos para el Tratamiento de los Reclusos y el Conjunto de Principios para la Protección de todas las Personas Sometidas a Cualquier forma de Detención, principios 13, 16, 17 y 18 (derecho de defensa), en relación con el párrafo cuarto del artículo 103 de la citada Ley Nacional de Ejecución Penal, y de manera supletoria lo previsto en los diversos ordinales 17 y 113 fracción IV del Código Nacional de Procedimientos Penales, para no conculcar el derecho humano de Defensa al Justiciable, se previene al sentenciado para que dentro del término de 3 días designe un Defensor, que lo asista durante

SOLO CONSULTA

el procedimiento de ejecución, término que no es limitativo, y en tanto se realiza tal nombramiento, a efecto de garantizar el derecho de defensa especializada y adecuada, a efecto de no generar indefensión, SE DESIGNA AL DEFENSOR PÚBLICO, por lo que deberá requerirse a través de la Coordinación del Área de Ejecución de Sanciones Penales de la Defensoría Pública en Sullivan, a efecto de que designe al profesionista que la asistirá, para que se imponga de manera inmediata, no obstante se deja a salvo el derecho del sentenciado de mérito para realizar la designación de diverso órgano de Defensa. Se instruye al Titular de la Coordinación del área de la defensoría, comisione a un defensor a su cargo para que de manera inmediata proceda a entrevistarse con el sentenciado y le proporcione la asesoría jurídica necesaria debiendo informar a este juzgador el resultado de esta en un término de 24 horas. SENTENCIADO. Asimismo, se solicita al sentenciado y a su defensa, informen a este Tribunal si el primero de ellos entiende y comprende suficientemente el idioma español, o bien, si se trata de persona con alguna discapacidad y que no se haya hecho del conocimiento con antelación al juez, para que se esté en posibilidades de designarle intérprete, traductor o facilitador, según corresponda, a fin de garantizar la comprensión del procedimiento de ejecución materia de la presente carpeta. ASESOR JURÍDICO. De conformidad con lo establecido en el artículo 20 Constitucional, Apartado C, 118 y 121 de la Ley Nacional de Ejecución Penal, 17 y 110 del Código Nacional de Procedimientos Penales, así como de los numerales 12 y 14 de la Ley General de Víctimas, atendiendo al derecho humano de la víctima de contar con un Asesor Jurídico en cualquier etapa del procedimiento, es que la seguirá asistiendo el Asesor Jurídico Público que la ha venido patrocinando, quien deberá imponerse de la carpeta en el término de 3 tres días hábiles; en el entendido de que queda a salvo el derecho de la víctima para designar a un Asesor Jurídico diverso en el momento que lo considere oportuno para que la represente en esta etapa de ejecución penal. PREVENCIONES A LA FISCALÍA GENERAL DE JUSTICIA, DEFENSORÍA Y COORDINADOR DE ASESORES JURÍDICOS, DE LA CIUDAD DE MÉXICO. Notifíquese a la Encargada de Agencia de Ejecución Penal de la Fiscalía General de Justicia de la Ciudad de México, que deberá designar un Agente del Ministerio Público adscrito a esta Unidad y al Asesor Jurídico Supervisor de la Comisión Ejecutiva de Atención a Víctimas de la Ciudad de México para que designe un Asesor Jurídico; así como al Coordinador del Área de Ejecución de Sanciones Penales de la Defensoría Pública en Sullivan quien deberá designar un Defensor Público, adscrito a esta Unidad. Apercibidas dichas partes técnicas que, de no hacerlo en el término indicado, se les impondrá a quien incumpla, una multa por el equivalente 20 veinte veces la Unidad de Medida y Actualización vigente en la Ciudad de México, con fundamento en el artículo 104, fracción II, inciso b), del Código Nacional de Procedimientos Penales y 25 fracción IX de la Ley Nacional de Ejecución Penal, apercibimiento que se hace extensivo a los servidores públicos designados para tal efecto. DERECHOS Y OBLIGACIONES Se le hace de su conocimiento al ejecutoriado los derechos y obligaciones que contrae al ser parte de la población penitenciaria los cuales vienen consagrados en los numerales 9 y 11 de la Ley Nacional de Ejecución Penal. Artículo 9. Derechos de las personas privadas de su libertad en un Centro Penitenciario. Las personas privadas de su libertad en un Centro Penitenciario, durante la ejecución de la prisión preventiva o las sanciones penales impuestas, gozarán de todos los derechos previstos por la Constitución y los Tratados Internacionales de los que el Estado mexicano sea parte, siempre y cuando estos no hubieren sido restringidos por la resolución o la sentencia, o su ejercicio fuese incompatible con el objeto de éstas. Para los efectos del párrafo anterior, se garantizarán, de manera enunciativa y no limitativa, los siguientes derechos: I. Recibir un trato digno del personal penitenciario sin diferencias fundadas en prejuicios por razón de género, origen étnico o nacional, sexo, edad, discapacidades, condición social, posición económica, condiciones de salud, religión, opiniones, preferencias sexuales o identidad de género, estado civil o cualquier otra que atente contra la dignidad humana; II. Recibir asistencia médica preventiva y de tratamiento para el cuidado de la salud, atendiendo a las necesidades propias de su edad y sexo en por lo menos unidades médicas que brinden asistencia médica de primer nivel, en términos de la Ley General de Salud, en el Centro Penitenciario, y en caso de que sea insuficiente la atención brindada dentro de reclusión, o se necesite asistencia médica avanzada, se podrá solicitar el ingreso de atención especializada al Centro Penitenciario o que la persona sea remitida a un Centro de Salud Público en los términos que establezca la ley; III. Recibir alimentación nutritiva, suficiente y de calidad, adecuada para la protección de su salud; IV. Permanecer en estancias designadas conforme a la ubicación establecida en el artículo 5 de esta Ley; V. Ser informada de sus derechos y deberes, desde el momento en que sea internada en el Centro, de manera que se garantice el entendimiento acerca de su situación. La información deberá ser proporcionada conforme al artículo 38 de esta Ley y a las demás disposiciones aplicables; VI. Recibir un suministro suficiente, salubre, aceptable y permanente de agua para su consumo y cuidado personal; VII. Recibir un suministro de artículos de aseo diario necesarios; VIII. Acceder al régimen de visitas en términos del artículo 59 de esta Ley; IX. Efectuar peticiones o quejas por escrito, y en casos urgentes, por cualquier medio a las instancias correspondientes; X. Toda persona privada de la libertad tiene derecho a que se garantice su integridad moral, física, sexual y psicológica; XI. A participar en la integración de su plan de actividades, el cual deberá atender a las características particulares de la persona privada de la libertad, en el marco de las condiciones de operación del Centro Penitenciario; XII. Los demás previstos en la Constitución, Tratados y las demás disposiciones legales aplicables. Toda limitación de derechos sólo podrá imponerse cuando tenga como objetivo garantizar condiciones de internamiento dignas y seguras, en su caso, la limitación se regirá por los principios de necesidad, proporcionalidad e idoneidad. Artículo 11. Obligaciones de las personas privadas de su libertad en un Centro Penitenciario. Las personas privadas de su libertad tendrán las siguientes obligaciones: I. Conocer y acatar la normatividad vigente al interior de los Centros Penitenciarios; II. Acatar de manera inmediata el régimen de disciplina, así como las medidas de seguridad que, en su caso, imponga la Autoridad Penitenciaria, en los términos de esta Ley; III. Respetar los derechos de sus compañeros de internamiento, así como de las personas que laboren o asistan al Centro Penitenciario; IV. Conservar el orden y aseo de su estancia, de las áreas donde desarrollan sus actividades, así como de las instalaciones de los Centros Penitenciarios; V. Dar buen uso y cuidado adecuado al vestuario, equipo, mobiliario y demás objetos asignados; VI. Conservar en buen estado las Instalaciones de los Centros Penitenciarios; VII. Cumplir con los rubros que integren su Plan de Actividades; VIII. Cumplir con los programas de salud y acudir a las revisiones médicas y de salud mental periódicas correspondientes, y IX. Las demás previstas en las disposiciones legales aplicables. Ahora bien, en sentencia condenatoria de data 13 trece de noviembre de 2023 dos mil veintitrés, misma que confirmó el Tribunal de Alzada el 29 veintinueve de agosto de 2024 dos mil veinticuatro, se le impuso al sentenciado DANIEL HERON ORDAZ FLORES la pena de 8 OCHO AÑOS 5 CINCO MESES 7 SIETE DÍAS DE PRISIÓN, NEGÁNDOLE AL CITADO SENTENCIADO ALGÚN SUSTITUTIVO O BENEFICIO PENAL; por lo tanto, dicha pena será cumplida en el lugar de internamiento del Reclusorio Preventivo Varonil Oriente, en el área destinada para el cumplimiento de sentencias, hasta en tanto este Tribunal no emita resolución en contrario. FECHA DE COMPURGAMIENTO Ahora bien, a fin de dar certeza jurídica al sentenciado en relación a la fecha en que compurgará su pena de prisión, con fundamento en lo dispuesto por los artículos 20, Apartado B), fracción IX, párrafo último y 21 párrafo tercero Constitucionales; en relación al 33, párrafo segundo del Código Penal vigente, 20, 100, 101 y 106 párrafo primero de la Ley Nacional de Ejecución Penal, se establece el siguiente cómputo de la pena. Se advierte que al sentenciado DANIEL HERON ORDAZ FLORES, se le impuso una pena de 8 OCHO AÑOS 5 CINCO MESES 7 SIETE DÍAS DE PRISIÓN, a la

SOLO CONSULTA
SOLO CONSULTA
SOLO CONSULTA

que debe abonarse el lapso de la prisión preventiva de la que fue objeto, advirtiéndose que el sentenciado ha estado privado de su libertad desde el día 6 seis de mayo de 2021 dos mil veintiuno (como se desprende de la sentencia), y una vez realizada la operación aritmética y el descuento respectivo, se establece como FECHA PROBABLE DE COMPURGA EL DÍA 13 TRECE DE OCTUBRE DE 2029 DOS MIL VEINTINUEVE. Atento a lo anterior, deberá hacerse del conocimiento de las partes procesales la fecha probable de compurgamiento para los efectos del párrafo cuarto del numeral 106 de la Ley Nacional de Ejecución Penal. En esa tesitura, gírese oficio al Director del Reclusorio Preventivo Varonil Oriente de la Ciudad de México, a efecto de informarle que el sentenciado DANIEL HERON ORDAZ FLORES dará cumplimiento privado de su libertad en dicho centro de reclusión hasta el día 13 TRECE DE OCTUBRE DE 2029 DOS MIL VEINTINUEVE, en el área destinada para el cumplimiento de sentencias, y bajo su más estricta responsabilidad guardar la debida seguridad personal del justiciable; por lo que cumplida la misma, deberá ser excarcelado el sentenciado en dicha data, única y exclusivamente por cuanto hace al delito, pena y carpeta que nos ocupan, debiendo informar inmediatamente el cumplimiento a lo aquí ordenado, apercibido que en caso de no dar cumplimiento a lo determinado, se le impondrá una medida de apremio consistente en multa por el equivalente a 20 veinte unidades de medida y actualización (UMA) de la Ciudad de México, lo anterior en términos del artículo 104 fracción II inciso B) del Código Nacional de Procedimientos Penales. Asimismo, gírese oficio a la Subsecretaría de Sistema Penitenciario de la Ciudad de México, a fin de que, en el ámbito de sus atribuciones, proceda al registro de la información penitenciaria del sentenciado de mérito, en términos de lo dispuesto por los artículos 27 y 29 de la Ley Nacional de Ejecución Penal y artículos 117 a 121 de la Ley General del Sistema Nacional de Seguridad Pública. Sin embargo, de conformidad con el numeral 103 párrafo quinto y 106 de la Ley Nacional de Ejecución Penal, se requiere verificar si el sentenciado se encuentra cumpliendo diversas penas. Por tanto, gírese oficio y requiérase la siguiente información: A. Director Ejecutivo de Asuntos Penitenciarios de la Ciudad de México, para que en el término de 3 tres días hábiles contados a partir de su recepción se remita la siguiente información: 1) Informe de ingresos anteriores a prisión que se encuentren registrados en esa dependencia a nombre del sentenciado. 2) En caso de que registre diversos ingresos a la sentencia que nos ocupa, deberá realizar el pronunciamiento a que hace referencia el párrafo primero del artículo 118 de la Ley Nacional de Ejecución Penal, además de comunicar el estado que guarda cada uno de ellos, así como si el sentenciado se encuentra dando cumplimiento o ya compurgó las penas de prisión impuestas; y en caso de que el sentenciado cuente con algún sustitutivo, suspensión condicional de la ejecución de la pena o beneficio penitenciario, el cumplimiento dado al mismo y/o su revocación. 3) De igual forma, esa dependencia en el ámbito de sus atribuciones y facultades, deberá realizar el registro de la información penitenciaria, de conformidad con la Ley General del Sistema Nacional de Seguridad Pública, para tal efecto remítase en sobre cerrado los datos personales proporcionados por el sentenciado, en el entendido de que los mismos recibirán trato de confidenciales en términos de los artículos 6 y 21 Constitucional, 183 fracción VII, 186 y 191 de la Ley de Transparencia, Acceso a la Información Pública y Rendición de Cuentas de la Ciudad de México, por lo cual deberá de tomar las providencias necesarias para garantizar que la información remitida en sobre cerrado o aquella que se genera con carácter de confidencial permanezca debidamente resguardada y con el sigilo que corresponde. B. Coordinador de Control y Seguimiento a Externados, Monitoreo Electrónico y Presentaciones Personales de la Subsecretaría de Sistema Penitenciario de la Ciudad de México, a efecto de que en el término de 3 días hábiles contados a partir de su recepción: 1) informe si ante esa dependencia el sentenciado de referencia está relacionado con algún sustitutivo penal o beneficio de la suspensión condicional de la ejecución de la pena y/o beneficio penitenciario vigente o revocado. MULTA A efecto de dar cumplimiento a la multa que le fuera impuesta al sentenciado DANIEL HERON ORDAZ FLORES, de 1,687 mil seiscientos ochenta y siete días, equivalentes a la cantidad de $151,188.94 (ciento cincuenta y un mil ciento ochenta y ocho pesos 94/100 moneda nacional), el Suscrito hace del conocimiento del sentenciado que existen 4 cuatro posibilidades para dar cumplimiento a la pena pecuniaria impuesta, las cuales son: 1. Cubrir su importe.- de acuerdo al artículo 41 del Código Penal de esta Ciudad a favor del Fondo de Apoyo a la Administración y Procuración de Justicia de esta Ciudad, cantidad que será aplicada en un 50% en observancia al artículo 5 de ambas legislaciones. 2. 843 jornadas de trabajo.- en el caso de que acredite insolvencia, en el entendido de que cada jornada de trabajo saldará 2 dos días multa, ello con fundamento en el artículo 39 del Código Penal para el distrito Federal (ahora Ciudad de México), las que se llevarán a cabo en instituciones de carácter público, educativo o de asistencia o servicio social, sin que pueda rebasar el horario máximo para la jornada extraordinaria que establece el artículo 66 de la Ley Federal del Trabajo, por lo que cada jornada tendrá una duración máxima de 3 tres horas, y se realizarán máximo 3 tres jornadas por semana, sin que el desarrollo de las actividades pueda resultar degradante ni humillante para el sentenciado. 3. Procedimiento Económico Coactivo. - en caso de que no quiera o pueda cubrirlo en 5 cinco días, se le iniciara el Procedimiento Económico Coactivo de conformidad con el artículo 40 del Código Penal para la Ciudad de México, a través de la Dirección Ejecutiva de Recursos Financieros de este Tribunal como auxiliar de la Secretaría de Finanzas de nuestra Ciudad. 4. Parcialidades.- de conformidad con los artículos 40 del Código Penal para la Ciudad de México y 159 de la Ley Nacional de Ejecución Penal, las cuales en virtud de que la multa impuesta excede de cincuenta días multa, se podrá conceder un plazo de hasta un año para pagarla, siempre que el deudor compruebe estar imposibilitado para hacerlo en menor tiempo. Establecido ello, se le concede al sentenciado DANIEL HERON ORDAZ FLORES 5 cinco días hábiles, contados a partir del día siguiente a su legal notificación a fin de que informe la manera en que dará cumplimiento a los 1,687 MIL SEISCIENTOS OCHENTA Y SIETE DÍAS MULTA, apercibido que, en caso de no manifestarse al respecto, se iniciara en su contra el correspondiente Procedimiento Económico Coactivo. REPARACIÓN DEL DAÑO Respecto de la Reparación del Daño en el fallo condenatorio de fecha 13 trece de noviembre de 2023 dos mil veintitrés, se condenó al sentenciado DANIEL HERON ORDAZ FLORES, derivado de la comisión del delito de EXTORSIÓN AGRAVADA, a pagar a la víctima de identidad reservada de iniciales A.E.J.H.H. la cantidad de $1,500.00 (mil quinientos pesos 00/100 moneda nacional) y la restitución de un teléfono celular de la marca Motorola el G8 Play, sin embargo, dicho numerario y objeto fueron recuperados y devueltos a su propietaria, dicha pena pública se tuvo por SATISFECHA. Asimismo, se condenó al sentenciado al pago de la reparación del daño moral consistente en pagar a la víctima la cantidad de $26,898.24 (veintiséis mil ochocientos noventa y ocho pesos 24/100 moneda nacional), por concepto de terapia psicológica, quedando a cargo del Juez de Ejecución de Sentencia verificar la forma y términos en que dicha reparación debe ser cubierta. En ese sentido, se hace del conocimiento al sentenciado que deberá realizar su pago dentro del término de 5 cinco días hábiles, contados al siguiente de su notificación, en el entendido que, de no hacerlo se girará oficio a la Dirección Ejecutiva de Crédito y Cobro, Subtesorería de Fiscalización, de la Secretaría de Administración y Finanzas de la Ciudad de México, para que se ejecute en su contra el Procedimiento Económico Coactivo respectivo. Lo anterior en términos de los numerales 156 de la Ley Nacional de Ejecución Penal y 40 del Código Penal de la Ciudad de México. DECOMISO En otro orden de ideas, del punto resolutivo QUINTO de la sentencia se desprende el DECOMISO y DESTRUCCIÓN de "un teléfono celular con pantalla negra, con marco cromado y color blanco, en la parte posterior con la letra M y la leyenda 'Android one'", por lo que se previene a la Representación Social con la finalidad de que en el plazo de

SOLO CONSULTA
SOLO CONSULTA
SOLO CONSULTA

3 tres días hábiles, presente la información relacionada con dicho objeto, es decir el lugar en donde se encuentra, anexando el acuse del oficio dirigido al encargado de la Bodega donde fue ingresado, con el apercibimiento que en caso de incumplimiento, se le hará efectiva una medida de apremio consistente en una multa por el equivalente a 20 veinte veces la Unidad de Medida y Actualización vigente en la Ciudad de México, de conformidad a lo dispuesto por el artículo 104 fracción II inciso b) del Código Nacional de Procedimientos Penales de aplicación supletoria en relación con los artículos 1, 2, 3 y 4 de la Ley para Determinar el Valor de la Unidad de Medida y Actualización; lo anterior en términos de los artículos 8 y 25 fracción IX de la Ley Nacional de Ejecución Penal. DERECHOS POLÍTICOS En cuanto al tópico de derechos políticos, se ordena girar el oficio correspondiente al VOCAL EJECUTIVO DE LA 12 JUNTA DISTRITAL EJECUTIVA DEL INSTITUTO NACIONAL ELECTORAL DE LA CIUDAD DE MÉXICO, a efecto de que en el ámbito de sus atribuciones y competencia proceda a ejecutar materialmente la suspensión de Derechos Políticos del sentenciado DANIEL HERON ORDAZ FLORES; ello en términos del artículo 38 fracción III de la Constitución Política de los Estados Unidos Mexicanos, 163 de la Ley Nacional de Ejecución Penal y 154.3 de la Ley General de Instituciones y Procedimientos Electorales. INTEGRACIÓN DE LA CARPETA DE EJECUCIÓN, FICHA SIGNALETICA En términos del artículo 105, VIII de la Ley Nacional de Ejecución Penal, gírese oficio a la COORDINACIÓN GENERAL DE INVESTIGACIÓN FORENSE Y SERVICIOS PERCIALES, DIRECCIÓN DE ESPECIALIDADES MÉDICAS E IDENTIFICACIÓN HUMANA adscrito al Reclusorio Preventivo Varonil Oriente, a efecto que se lleve a cabo la identificación administrativa y ficha signalética del sentenciado DANIEL HERON ORDAZ FLORES para tal efecto, se le concede el plazo de 3 días hábiles para que se lleve a cabo la misma y su remisión. PLAN DE ACTIVIDADES Para colmar el extremo que dispone el artículo 104 y las fracciones V,VII,VIII y IX, del numeral 105 de la Ley Nacional de Ejecución Penal, en virtud que el sentenciado se encuentran privado de su libertad, se ordena girar oficio al Director del Reclusorio Preventivo Varonil Oriente, a fin de que en un plazo de 15 quince días hábiles, contados a partir del día siguiente a que reciba dicha comunicación, remita a este Órgano Ejecutor, el Plan de Actividades, así como la partida jurídica actualizada del sentenciado, de igual forma el informe respecto a los procedimientos disciplinarios, que haya reportado el sentenciado desde su ingreso a ese centro penitenciario hasta la sentencia y en caso de contar con la misma, copia de las actas del Comité Técnico, en las que se funden las actuaciones realizadas por cada una de las áreas que lo conforman, y copia de la ficha de identificación administrativa. Asimismo, gírese oficio al Director de la Unidad de Gestión Judicial Número Siete del Sistema Procesal Penal Acusatorio, para hacerle de su conocimiento que esta Unidad acepta la competencia de la carpeta en cuestión. Apercibidas todas y cada una de las autoridades referidas que, de no cumplir con lo ordenado en el término indicado, se les impondrá una multa por el equivalente 20 veinte veces la Unidad de Medida y Actualización vigente en la Ciudad de México, con fundamento en el artículo 104, fracción II, inciso b), del Código Nacional de Procedimientos Penales y 25 fracción IX de la Ley Nacional de Ejecución Penal. JUSTICIA RESTAURATIVA En cumplimiento al acuerdo 10-03/2012, emitido en sesión de fecha 17 diecisiete de enero de 2012 dos mil doce, por el Pleno del Consejo de la Judicatura de la Ciudad de México: "Se hace del conocimiento de las partes que el Tribunal Superior de Justicia del Distrito Federal, en cumplimiento a lo establecido en los artículos 4, 5 fracción IV y VI párrafos primero y segundo de la Ley de Justicia Alternativa del Tribunal Superior de Justicia del Distrito Federal, proporcione el servicio de mediación en materia penal, como forma alternativa de solución de controversias el cual ofrece a través de su Centro de Justicia Alternativa del Tribunal de Justicia del Distrito Federal, ubicado en la calle Niños Héroes, número 133 esquina Doctor Navarro, cuarto piso, colonia Doctores, alcaldía Cuauhtémoc, Ciudad de México, C.P 06720, teléfono 5591564997, extensiones 111241 y 111242, correo electrónico mediación.penal@tsjcdmx.gob.mx, donde se les atenderá de forma gratuita, para que sean informadas respecto a lo que es y para qué sirve la mediación, que su aplicación procederá en aquellas controversias entre particulares originadas por la comisión de una conducta tipificada como delitos por las leyes penales del Distrito Federal, siempre que se persiga por querella de la parte ofendida y no sea considerado grave, así como cualquier caso no considerado grave, perseguible de oficio en cuanto a la reparación del daño con el fin de que se valore el caso en particular para determinar si es mediable, y en el supuesto de que proceda la mediación, las partes expresen su voluntad de utilizar los servicios que ofrece el Centro". DATOS PERSONALES Se instruye al Director de la Unidad de Gestión Judicial 1 Especializada en Ejecución de Sanciones Penales, que hasta en tanto no obre consentimiento de las partes procesales para divulgar la información contenida al inicio de la sentencia como la remitida en sobre cerrado o aquella que se genere con carácter de confidencial, la misma será de acceso restringido, por lo que deberá tomar las providencias necesarias a fin de garantizar que permanezca debidamente resguardada y con el sigilo que corresponde, debiendo acceder a ella única y exclusivamente las partes procesales en la presente carpeta, y cuando sea estrictamente necesaria para la tramitación de la misma, en el entendido de que las partes procesales podrán solicitar a esta autoridad de manera fundada y motivada la modificación de la medida anteriormente adoptada, siempre en aras de garantizar el respeto irrestricto a los derechos que tutela la Constitución y la legislación en materia de protección de datos personales. DESTRUCCIÓN DEL FONDO DOCUMENTAL Así también, como lo dispone el numeral 120 del Reglamento del Sistema Institucional de Archivos del Tribunal Superior de Justicia y el Consejo de la Judicatura de la Ciudad de México, y lo determinado en los Acuerdos Generales 10-07/2005 y 20-54/2008, Acuerdo Plenario 31-35/2009 y la circular 23/2010, así como el Acuerdo General 5-32/2009, se hace del conocimiento de las partes el contenido del artículo 28 del citado Reglamento, relativo a la destrucción del fondo documental, en la inteligencia de que la ejecución de la destrucción se realizará de conformidad con los artículos 24 y 25 del citado Reglamento, a través de la determinación que en su caso emita el Comité Técnico de Administración de Documentos y Contraloría a través de un procedimiento razonado y sistemático, sin dejar de considerar que en materia de ejecución penal, existen incidentes que podrían tramitarse en ejecución de la sentencia, o bien, la interposición del recurso extraordinario en cualquier momento, en tal tenor, una vez que concluya el procedimiento de ejecución de sentencia, hágase saber a las partes que deberán recoger los documentos exhibidos en un término no mayor a SEIS MESES, contados a partir de la notificación, lo anterior para los efectos legales a que haya lugar. NOTIFICACIONES Notifíquese el presente proveído al Ministerio Público, Asesor Jurídico, víctima, Defensa Pública y al sentenciado (quien se encuentra privado de su libertad en Reclusorio Preventivo Varonil Oriente de la Ciudad de México), en términos de los artículos 82 al 89 del Código Nacional de Procedimientos Penales. Todo lo cual se provee para los efectos legales a que haya lugar. ASÍ LO ACORDÓ Y FIRMA EL MAESTRO RODRIGO KEVIN MARTÍNEZ VÁZQUEZ, JUEZ DE LA CIUDAD DE MÉXICO, EN MATERIA PENAL PARA EL SISTEMA PROCESAL PENAL ACUSATORIO (EJECUCIÓN DE SANCIONES PENALES), EN TERMINOS DEL ACUERDO V-34/2022 EMITIDO POR EL CONSEJO DE LA JUDICATURA DE LA CIUDAD DE MÉXICO..."

Ciudad de México, 8 de octubre de 2024

EL JUEZ DE LA CIUDAD DE MÉXICO, EN MATERIA PENAL PARA EL SISTEMA PROCESAL PENAL ACUSATORIO (EJECUCIÓN DE SANCIONES PENALES) DE CONFORMIDAD CON EL ACUERDO V-34/2022 EMITIDO POR EL CONSEJO DE LA JUDICATURA DE LA CIUDAD DE MÉXICO

MTRO. RODRIGO KEVIN MARTÍNEZ VÁZQUEZ

9 Sin Costo Carpeta Ejecución EJEC/SUL/883/2024 Of. EJEC/SUL/5038/2024/RM

SOLO CONSULTA
SOLO CONSULTA
SOLO CONSULTA

BOLETÍN JUDICIAL

PODER JUDICIAL CIUDAD DE MÉXICO

DEL PODER JUDICIAL DE LA CIUDAD DE MÉXICO

Lunes 9 de diciembre de 2024, Ciudad de México, Tomo CCIII, Núm. 214

"2024, Año de Felipe Carrillo Puerto, Benemérito del Proletariado, Revolucionario y Defensor del Mayab"

LISTADO DE EXPEDIENTES Y SU DISTRIBUCIÓN A DIVERSOS ÓRGANOS JURISDICCIONALES, CON MOTIVO DE LA EXTINCIÓN DE VEINTICUATRO JUZGADOS CIVILES Y ONCE JUZGADOS FAMILIARES, AMBOS DE PROCESO ESCRITO, DEL PODER JUDICIAL DE LA CIUDAD DE MÉXICO, AUTORIZADOS MEDIANTE ACUERDOS 43-17/2024 Y 44-17/2024, DEL PLENO DEL CONSEJO DE LA JUDICATURA DE LA CIUDAD DE MÉXICO, DE VEINTIUNO DE MAYO DE DOS MIL VEINTICUATRO.

Reporte OPC - CAPTURAS - ESCRITOS INICIALES

ACTOR	DEMANDADO	JUICIO	FOLIO	ANEX	EXPED	CAUSA	ESTADO	CAPTURISTA
MATERIA : CIVIL DE PROCESO ESCRITO								
C8								
CHAVEZ GOMEZ FERNANDO LUIS	CHAVEZ GOMEZ SERGIO SU SUCESION	COMPRAVENTA	2811 / 19-11-2024	0	1294 / 2024	RETURNO E	ACTIVO	SYSR
OLASCOAGA GUERRERO JOSE MARCO ANTONIO FAUSTINO	CAMACHO CORDOVA MARIA ELENA	PRESCRIPCION POSITIVA	2812 / 19-11-2024	0	1295 / 2024	RETURNO E	ACTIVO	SYSR
SOLIDA ADMINISTRADORA DE PORTAFOLIOS SA DE CV	DEL CAMPO RESENDIZ MARIA DEL PILAR	ESPECIAL HIPOTECARIO	2814 / 19-11-2024	0	1297 / 2024	RETURNO E	ACTIVO	SYSR
ARRENDADORA Y FACTOR BANORTE SOCIEDAD ANONIMA DE CAPITAL VARIABLE SOCIEDAD FINANCIERA DE OBJETO MULTIPLE ENTIDAD REGULADA GRUPO FINANCIERO BANORTE	OSUNA BRINGAS EDGAR MARQUEZ AGUIRRE DE OSUNA MARGARITA	ESPECIAL HIPOTECARIO	2815 / 19-11-2024	0	1298 / 2024	RETURNO E	ACTIVO	SYSR
BANCRECER SA INSTITUCION DE BANCA MULTIPLE GRUPO FINANCIERO BANCRECER	NOVAL MIMENDI ANTONIO DE JESUS	ESPECIAL HIPOTECARIO	2816 / 19-11-2024	0	1299 / 2024	RETURNO E	ACTIVO	SYSR
HIPOTECARIA SU CASITA SOCIEDAD ANONIMA DE CAPITAL VARIABLE SOCIEDAD FINANCIERA DE OBJETO LIMITADO HOY SU CESIONARIO LEONARDO CRUZ GUZMAN	RAMIREZ IBARRA JOSE LUIS	ESPECIAL HIPOTECARIO	2817 / 19-11-2024	0	1300 / 2024	RETURNO E	ACTIVO	SYSR
CERVANTES GARCIA JOSE LEONARDO	CERVANTES GARCIA MARIA VIANEY SU SUCESION	ORDINARIO CIVIL	2818 / 19-11-2024	0	1301 / 2024	RETURNO E	ACTIVO	SYSR
MENDOZA LOPEZ ANA LAURA	PENA VELAZQUEZ MILVA	ORDINARIO CIVIL	2819 / 19-11-2024	0	1302 / 2024	RETURNO E	ACTIVO	SYSR
BANCA SERFIN SA INSTITUCION DE BANCA MULTIPLE GRUPO FINANCIERO SANTANDER SERFIN	REYES GONZALEZ ALEJANDRA GLENNY	ESPECIAL HIPOTECARIO	2820 / 19-11-2024	0	1303 / 2024	RETURNO E	ACTIVO	SYSR

ARRENDADORA Y FACTOR BANORTE SOCIEDAD ANONIMA DE CAPITAL VARIABE SOCIEDAD FINANCIERA DE OBJETO MULTIPLE ENTIDAD REGULADA GRUPO FINANCIERO BANORTE	SANDOVAL MURRIETA LINA	ESPECIAL HIPOTECARIO	2822 / 19-11-2024	0	1305 / 2024	RETURNO E	ACTIVO	SYSR
ALMAZAN ALONSO JOSE	MERCADO ALARCON RUBEN ESCARZAGA CEBALLOS DE	ORDINARIO MERCANTIL	2823 / 19-11-2024	0	1306 / 2024	RETURNO E	ACTIVO	SYSR
RECUPERFIN COMERCIAL S DE RLDE CV	INIGUEZ LEON LUPERCIO	ESPECIAL HIPOTECARIO	2824 / 19-11-2024	0	1307 / 2024	RETURNO E	ACTIVO	SYSR
CREDITO INMOBILIARIO SOCIEDAD ANONIMA DE CAPITAL VARIABLE SOCIEDAD FINANCIERA DE OBJ	ROMERO ISIS HIPOLITO	ESPECIAL HIPOTECARIO	2826 / 19-11-2024	0	1309 / 2024	RETURNO E	ACTIVO	SYSR
RECUPERACION DE COMERCIO INTERIOR S DE RL DE CV	MORAN ARELLANO ANGELICA ROSALIA	ESPECIAL HIPOTECARIO	2827 / 19-11-2024	0	1310 / 2024	RETURNO E	ACTIVO	SYSR
HIPOTECARIA SU CASITA SA DE CV SOCIEDAD FINANCIERA DE OBJETO MULTIPLE ENR	VALENCIA PALOMEC CARLOS JUANA SILVA POZOS	ESPECIAL HIPOTECARIO	2828 / 19-11-2024	0	1311 / 2024	RETURNO E	ACTIVO	SYSR
HIPOTECARIA NACIONAL SA DE CV SOCIEDAD FINANCIERA DE OBJETO LIMITADO GRUPO FINANCIER	HERNANDEZ GARCIA MARIBEL	ESPECIAL HIPOTECARIO	2829 / 19-11-2024	0	1312 / 2024	RETURNO E	ACTIVO	SYSR
CREDITO INMOBILIARIO SA DE CV SOCIEDAD FINANCIERA DE OBJETO MULTIPLE ENTIDAD NO REGULADA	PACHECO CACERES MARIA ALEJANDRA	ESPECIAL HIPOTECARIO	2830 / 19-11-2024	0	1313 / 2024	RETURNO E	ACTIVO	SYSR
BBVA BANCOMER SA INSTITUCIONDE BANCA MULTIPLE GRUPO FINANCIERO BBVA BANCOMER	RIVERA OJEDA CRISTOBAL MAYRA SANCHEZ RAYGOZA	ESPECIAL HIPOTECARIO	2831 / 19-11-2024	0	1314 / 2024	RETURNO E	ACTIVO	SYSR
HSBC MEXICO SA INSTITUCION DE BANCA MULTIPLE GRUPO FINANCIERO HSBC	SANCHEZ COCA VERONICA	ESPECIAL HIPOTECARIO	2832 / 19-11-2024	0	1315 / 2024	RETURNO E	ACTIVO	SYSR
ROMO PINEDA KARLA NURIA	GONGORA CANSECO LUIS MIGUEL	EJECUTIVO MERCANTIL	2833 / 19-11-2024	0	1316 / 2024	RETURNO E	ACTIVO	SYSR
THE BANK OF NEW YORK MELLON SA INSTITUCION DE BANCA MULTIPLE EN SU CARACTER DE FIDUC	BALLESTEROS CHACON JAVIER ISMAEL	ESPECIAL HIPOTECARIO	2834 / 19-11-2024	0	1317 / 2024	RETURNO E	ACTIVO	SYSR

HUERTA QUEIJEIRO MANUEL	SERVICIOS PROMOCIONALES DAOHSA DE CV	EJECUTIVO MERCANTIL	2836 / 19-11-2024	0	1319 / 2024	RETURNO E	ACTIVO	SYSR
BBVA BANCOMER SA INSTITUCIONDE BANCA MULTIPLE GRUPO FINANCIERO BBVA BANCOMER HOY BANCO MERCANTIL DEL	OJEDA VELAZQUEZ SAUL MARICELA BENITEZ MORALES	ESPECIAL HIPOTECARIO	2837 / 19-11-2024	0	1320 / 2024	RETURNO E	ACTIVO	SYSR
SOCIEDAD HIPOTECARIA FEDERALSNC INSITTUCION DE BANCA DE DESARROLLO COMO FIDUCIARIA SUSTITUTA DEL FONDO DE OPERACION Y FINANCIAMIENTO BANCARIO A LA VIVIENDA FOVI	CORDOBA PADILLA JOVITA	ESPECIAL HIPOTECARIO	2838 / 19-11-2024	0	1321 / 2024	RETURNO E	ACTIVO	SYSR
BBVA MEXICO SOCIEDAD ANONIMA INSTITUCION DE BANCA MULTIPLE GRUPO FINANCIERO BBVA MEXICO	GARCIA SANCHEZ JUAN CARLOS	ESPECIAL HIPOTECARIO	2839 / 19-11-2024	0	1322 / 2024	RETURNO E	ACTIVO	SYSR
FINASTRATEGY MX SOCIEDAD ANONIMA PROMOTORA DE INVERSION DE CAPITAL VARIABLE	MAY SHEQUEN IRENE FRANCISCO DURAN PANTI	ESPECIAL HIPOTECARIO	2840 / 19-11-2024	0	1323 / 2024	RETURNO E	ACTIVO	SYSR
JAIME MARTINEZ EDUARDO	CORONADO CHAVEZ PATRICIA ADRIANA	ESPECIAL HIPOTECARIO	2842 / 19-11-2024	0	1325 / 2024	RETURNO E	ACTIVO	SYSR
CREDITO INMOBILIARIO SA DE CV SOCIEDAD FINANCIERA DE OBJETO MULTIPLE ENTIDAD NO REGU LADA	ALCARAZ CHENA DORA MARGARITA ROQUE SAN MARTIN ZURITA	ESPECIAL HIPOTECARIO	2843 / 19-11-2024	0	1326 / 2024	RETURNO E	ACTIVO	SYSR
LOZANO ARTEAGA JESSICA ANAHI	BURGOA ZUNIGA GUSTAVO AIDA ANDREA PEREZ SANCHEZ	ESPECIAL HIPOTECARIO	2844 / 19-11-2024	0	1327 / 2024	RETURNO E	ACTIVO	SYSR
CAMACHO FIERRO VERONICA IRMA	JIQUEZ MEDRANO ROSA MARIA	EJECUTIVO MERCANTIL	2847 / 19-11-2024	0	1330 / 2024	RETURNO E	ACTIVO	SYSR
THE BANK OF NEW YORK MELLON SOCIEDAD ANONIMA INSTITUCIONDE BANCA MULTIPLE	ORTIZ CARBAJAL FRANCISCA	ESPECIAL HIPOTECARIO	2848 / 19-11-2024	0	1331 / 2024	RETURNO E	ACTIVO	SYSR

ALDANA ROVELO SABRINA ITZEL	HIPOTECARIA SU CASITA SOFOM ENR COMERCIALIZADORA Y CONSTRUCTORA DE GOLF	ESPECIAL HIPOTECARIO	2849 / 19-11-2024	0	1332 / 2024	RETURNO E	ACTIVO	SYSR
THE BANK OF NEW YORK MELLON SA INSTITUCION DE BANCA MULTIPLE	SANCHEZ PUC JORGE CARLOS LIGIA MARIA SUAREZ FLORES	ESPECIAL HIPOTECARIO	2850 / 19-11-2024	0	1333 / 2024	RETURNO E	ACTIVO	SYSR
INSTITUTO DEL FONDO NACIONALDE LA VIVIENDA PARA LOS TRABAJADORES INFONAVIT	GOMEZ PEDROZA MARIA DE JESUS	ESPECIAL HIPOTECARIO	2851 / 19-11-2024	0	1334 / 2024	RETURNO E	ACTIVO	SYSR
HSBC SA INSTITUCION DE BANCAMULTIPLE GRUPO FINANCIERO HSBC	MAC MA SA DE CV XAVIER OLAZABAL FORCEN	EJECUTIVO MERCANTIL	2852 / 19-11-2024	0	1335 / 2024	RETURNO E	ACTIVO	SYSR
RECUPERADORA DE DEUDA HIPOTECARIA S DE RL DE CV	RODRIGUEZ VEGA YOLANDA	VIA DE APREMIO	2853 / 19-11-2024	0	1336 / 2024	RETURNO E	ACTIVO	SYSR
BANCO MERCANTIL DEL NORTE SA INSTITUCION DE BANCA MULTIPLE GRUPO FINANCIERO BANORTE	GUTIERREZ MOLINA RITA GUADALUPE	ESPECIAL HIPOTECARIO	2854 / 19-11-2024	0	1337 / 2024	RETURNO E	ACTIVO	SYSR
THE BANK OF NEW YORK MELLON SA INSTITUCION DE BANCA MULTIPLE AHORA CI	JIMENEZ RAMIREZ JUAN CARLOS	ESPECIAL HIPOTECARIO	2855 / 19-11-2024	0	1338 / 2024	RETURNO E	ACTIVO	SYSR
AUTOFINANCIAMIENTO MEXICO SA DE CV	ORTIZ GONZALEZ FRANCISCO JAVIER GARCIA GARCIA ELIZABETH ORTIZ SERVIN LUGO JAVIER Y SOCORRO GONZALEZ VIZCARRA DE ORTIZ QUIEN TAMBIEN ES CONOCIDA COMO MARIA DEL SOCORRO	ESPECIAL HIPOTECARIO	2856 / 19-11-2024	0	1339 / 2024	RETURNO E	ACTIVO	SYSR
NAVARRETE FERNANDEZ ERIKA ESMERALDA	TORRES GARCIA NORMA ALICIA	ESPECIAL HIPOTECARIO	2857 / 19-11-2024	0	1340 / 2024	RETURNO E	ACTIVO	SYSR
ENCISO LOPEZ DAVID	SISTEMAS DE DIAGNOSTICO Y EVALUACION SA DE CV MARIANO GONZALEZ OCAÑA Y MARGARITA GONZALEZ OCAÑA Y LICENCIADO JUAN TEJEDA FONCERRADA NOTARIO	ORDINARIO MERCANTIL	2858 / 19-11-2024	0	1341 / 2024	RETURNO E	ACTIVO	SYSR
CALLEJO AGUIRRE PATRICIA BERTHA	FUENTES PUGA JORGE ISAAC	ESPECIAL HIPOTECARIO	2859 / 19-11-2024	0	1342 / 2024	RETURNO E	ACTIVO	SYSR

BBVA BANCOMER SA INSTITUCION DE BANCA MULTIPLE GRUPO FINANCIERO BBVA BANCOMER	TS DEFENCE SA DE CV INMOBILIARIA SAN ANDRES SA DE CV	ESPECIAL HIPOTECARIO	2860 / 19-11-2024	0	1343 / 2024	RETURNO E	ACTIVO	SYSR
BANCO SANTANDER MEXICO SA INSTITUCION DE BANCA MULTIPLE GRUPO FINANCIERO SANTANDER MEXICO	CONCEPTO ESCENICO SA DE CV CANALES ISLAS HILARIO GARCIA GAVITO PEDRO	EJECUTIVO MERCANTIL	2862 / 19-11-2024	0	1345 / 2024	RETURNO E	ACTIVO	SYSR
BANCO VE POR MAS SOCIEDAD ANONIMA INSTITUCION DE BANCA MULTIPLE GRUPO FINANCIERO VE POR MAS	JUAREZ TEXIS MIGUEL	EJECUTIVO MERCANTIL	2863 / 19-11-2024	0	1346 / 2024	RETURNO E	ACTIVO	SYSR
BANCA MIFEL SA INSTITUCION DE BANCA MULTIPLE GRUPO FINANCIERO MIFEL	VANZZINI GANEM MA ELENA LLAMADA TAMBIEN VANZZINI GONIEM MARIA ELENA	ESPECIAL HIPOTECARIO	2864 / 19-11-2024	0	1347 / 2024	RETURNO E	ACTIVO	SYSR
HSBC MEXICO SOCIEDAD ANONIMA INSTITUCION DE BANCA MULTIPLE GRUPO FINANCIERO HSBC DIVISION FIDUCIARIA QUE ES FIDUCIARIO EN EL FIDEICOMISO F 232017 A TRAVES DE SU MANDATARIA PATRIMONIO SA DE CV SOCIEDAD FINANCIERA DE OBJETO MULTIPLE ENTIDAD NO	ARANA AGUILAR JOSE LUIS	ESPECIAL HIPOTECARIO	2865 / 19-11-2024	0	1348 / 2024	RETURNO E	ACTIVO	SYSR
DEL TORO CRUZ LUIS ARMANDO	IBARRA CAMACHO AURELIO Y O AURELIO ANGEL ENRIQUE	ORDINARIO CIVIL	2866 / 19-11-2024	0	1349 / 2024	RETURNO E	ACTIVO	SYSR
THE BANK OF NEW YORK MELLON SA INSTITUCION DE BANCA MULTIPLE ACTUANDO EN SU CARACTER DE FIDUCIARIA EN EL FIDEICOMISO F/00102	ESPINOZA LOPEZ HERIBERTO Y YARLIN ARMENTA BOJORQUEZ	ESPECIAL HIPOTECARIO	2867 / 19-11-2024	0	1350 / 2024	RETURNO E	ACTIVO	SYSR
BBVA MEXICO SOCIEDAD ANONIMA INSTITUCION DE BANCA MULTIPLE GRUPO FINANCIERO BBVA MEXICO	MORALES MURILLO MANUEL	ESPECIAL HIPOTECARIO	2869 / 19-11-2024	0	1352 / 2024	RETURNO E	ACTIVO	SYSR

BARRANCO GARCIA SELENA	OSEGUERA SANCHEZ CARLOS	ESPECIAL HIPOTECARIO	2870 / 19-11-2024	0	1353 / 2024	RETURNO E	ACTIVO	SYSR
CIBANCO SOCIEDAD ANONIMA INSTITUCION DE BANCA MULTIPLE EN SU CARACTER DE FIDUCIARIO EN EL FIDEICOMISO NUMERO F 00430	MEDINA VALERIO EDUARDO CORDOVA RODRIGUEZ ROSALINDA	ESPECIAL HIPOTECARIO	2871 / 19-11-2024	0	1354 / 2024	RETURNO E	ACTIVO	SYSR
CARDENAS FUENTES DE GUERRA GRACIELA GUERRA CARRANZA JOSE LUIS	TINAJERO LOPEZ JOSE ANTONIO	ORDINARIO CIVIL	2872 / 19-11-2024	0	1355 / 2024	RETURNO E	ACTIVO	SYSR
ACOSTA ESPINO ANASTACIO FRANCISCO	OLIVAR GONZALEZ FERNANDO Y ELIZABETH JUAREZ CAZARES	ORDINARIO CIVIL	2873 / 19-11-2024	0	1356 / 2024	RETURNO E	ACTIVO	SYSR
CORPORATIVO ZENDERE I SOCIEDAD ANONIMA PROMOTORA DE INVERSION DE CAPITAL VARIABLE	HERNANDEZ VELAZQUEZ LIDIA	ESPECIAL HIPOTECARIO	2875 / 19-11-2024	0	1358 / 2024	RETURNO E	ACTIVO	SYSR
BANCO INVEX SOCIEDAD ANONIMA INSTITUCION DE BANCA MULTIPLE INVEX GRUPO FINANCIERO EN SU CARACTER DE FIDUCIARIO EN EL FIDEICOMISO IRREVOCABLE NUMERO F 599	LAGUNES USCANGA EDGAR RAFAEL	ESPECIAL HIPOTECARIO	2876 / 19-11-2024	0	1359 / 2024	RETURNO E	ACTIVO	SYSR
SCOTIABANK INVERLAT SA INSTITUCION DE BANCA MULTIPLE GRUPO FINANCIERO SCOTIABANK INVERLAT	FERNANDEZ DE LA REGUERA MITRE CESAR	ESPECIAL HIPOTECARIO	2877 / 19-11-2024	0	1360 / 2024	RETURNO E	ACTIVO	SYSR

SISTEMA DE CREDITO AUTOMOTRIZ SA DE CV	ESPINAL DOMINGUEZ JESUS ALEJANDRO PERRUSQUIA FEREGRINO BEDA	EJECUTIVO MERCANTIL	2878 / 19-11-2024	0	1361 / 2024	RETURNO E	ACTIVO	SYSR
BANCO MERCANTIL DEL NORTE SA INSTITUCION DE BANCA MULTIPLE GRUPO FINANCIERO BANORTE	VILLEGAS SANCHEZ LUCINA PERALTA AGUILAR JOSE JORGE	ESPECIAL HIPOTECARIO	2879 / 19-11-2024	0	1362 / 2024	RETURNO E	ACTIVO	SYSR
BANCO INVEX SA INSTITUCION DE BANCA MULTIPLE INVEX GRUPO FINANCIERO FIDUCIARIO EN SU CARACTER DE FIDUCIARIO EN EL	CELORIO AVILA JUANA	ESPECIAL HIPOTECARIO	2880 / 19-11-2024	0	1363 / 2024	RETURNO E	ACTIVO	SYSR
FLORES CASTILLO NOE	FLORES CASTILLO JOSE MANUEL	EJECUTIVO MERCANTIL	2881 / 19-11-2024	0	1364 / 2024	RETURNO E	ACTIVO	SYSR
RECUPERADORA DE DEUDA HIPOTECARIA S DE RL DE CV	ORDONEZ SANCHEZ FERNANDO	ESPECIAL HIPOTECARIO	2882 / 19-11-2024	0	1365 / 2024	RETURNO E	ACTIVO	SYSR
BANCO SANTANDER MEXICO SA INSTITUCION DE BANCA MULTIPLE GRUPO FINANCIERO SANTANDER MEXICO	COMERCIALIZADORA EN SOLUCIONES INFORMATICAS SA DE CV QUAGLIANO MATTOS RICHARD ALEXANDER	PROVID. PRECAUTORIAS	2883 / 19-11-2024	0	1366 / 2024	RETURNO E	ACTIVO	SYSR
ELECTRONICA Y MEDICINA SA	REFERENCIAS DE MICRO TECNICAS DE LABORATORIO SOCIEDAD ANONIMA DE CAPITAL VARIABLE	ORDINARIO MERCANTIL	2884 / 19-11-2024	0	1367 / 2024	RETURNO E	ACTIVO	SYSR
BANCO MERCANTIL DEL NORTE SA INSTITUCION DE BANCA MULTIPLE GRUPO FINANCIERO BANORTE	GALEANA GACHUZ ELEAZAR	ESPECIAL HIPOTECARIO	2888 / 19-11-2024	0	1371 / 2024	RETURNO E	ACTIVO	SYSR
HSBC MEXICO SA INSTITUCION DE BANCA MULTIPLE GRUPO FINANCIERO HSBC DIVISION FIDUCIARIA DEL FIEDICOMISO F 258024	RODRIGUEZ GAYTAN DANIEL	ESPECIAL HIPOTECARIO	2890 / 19-11-2024	0	1373 / 2024	RETURNO E	ACTIVO	SYSR
MARTINEZ VAZQUEZ LORENZO	UGALDE ROQUE CRAMEN ANGELICA UGALDE ROQUE DAFNE	ORDINARIO CIVIL	2891 / 19-11-2024	0	1374 / 2024	RETURNO E	ACTIVO	SYSR
BANCO DEL BAJIO SA INSTITUCION DE BANCA MULTIPLE	GUZMAN HERNANDEZ ANA MARIA	ESPECIAL HIPOTECARIO	2892 / 19-11-2024	0	1375 / 2024	RETURNO E	ACTIVO	SYSR

BANCO NACIONAL DEL EJERCITO FUERZA AEREA Y ARMADA SOCIEDAD NACIONAL DE CREDITO INSTITUCION DE BANCA DE DESARROLLO	GARCIA MEJIA SALVADOR RICARDO	ESPECIAL HIPOTECARIO	2893 / 19-11-2024	0	1376 / 2024	RETURNO E	ACTIVO	SYSR
PORTAFOLIO DE NEGOCIOS SA DE CV SOFOM ER	NUEVO GRUPO LAPOSTOLLE SA DE CV IRMA CONTRERAS LOPEZ MARIA MARTHA ALMAZAN CONTRERAS	EJECUTIVO MERCANTIL	2894 / 19-11-2024	0	1377 / 2024	RETURNO E	ACTIVO	SYSR
CASTILLO MENDOZA MARIA DE LA LUZ	CASTILLO MENDOZA JOSE LUIS	ORDINARIO CIVIL	2895 / 19-11-2024	0	1378 / 2024	RETURNO E	ACTIVO	SYSR
CIBANCO SA INSTITUCION DE BANCA MULTIPLE EN SU CARACTER DE FUDICUARIO EN EL FIDEICOMISO NUMERO F00430	BESNIER ESPINOLA JORGE MORALES TAPIA CLAUDIA MARCELA	ESPECIAL HIPOTECARIO	2896 / 19-11-2024	0	1379 / 2024	RETURNO E	ACTIVO	SYSR
BANCO NACIONAL DEL EJERCITO FUERZA AEREA Y ARMADA SOCIEDAD NACIONAL DE CREDITO INSTITUCION DE BANCA DE DESARROLLO	SILVA OVALLE VICTOR LEONEL ALFONZIN CERVANTES MAYRA	ESPECIAL HIPOTECARIO	2897 / 19-11-2024	0	1380 / 2024	RETURNO E	ACTIVO	SYSR
GUTIÉRREZ GONZÁLEZ GLORIA SU SUCESIÓN	SOCIEDAD DE INVERSIONES INMOBILIARIAS SOCIEDAD ANÓNIMA DE PROPIEDAD REGISTRO PÚBLICO DE LA PROPIEDAD Y DEL COMERCIO DE LA CIUDAD DE MÉXICO /	ORDINARIO CIVIL	2898 / 19-11-2024	0	1381 / 2024	RETURNO E	ACTIVO	SYSR
LEON TELLEZ JOSE ANTONIO	LEON PONCE EPIFANIO TELLEZ MARTINEZ PIEDAD	ORDINARIO CIVIL	2900 / 19-11-2024	0	1383 / 2024	RETURNO E	ACTIVO	SYSR
FINASTRATEGY MX SOCIEDAD ANONIMA PROMOTORA DE INVERSION DE CAPITAL	ROBLES VALLEJO ERICKA ROBLES CORTAZAR	ESPECIAL HIPOTECARIO	2901 / 19-11-2024	0	1384 / 2024	RETURNO E	ACTIVO	SYSR
CI BANCO SA INSTITUCION DE BANCA MULTIPLE ACTUANDO EN SU CARACTER DE FIDUCIARIA EN EL FIDEICOMISO F00102	NEGRETE RAMIREZ OSCAR	ESPECIAL HIPOTECARIO	2902 / 19-11-2024	0	1385 / 2024	RETURNO E	ACTIVO	SYSR
TORTOLERO Y LESSIEUR ALEJANDRO	KM DESARROLLOS SA DE CV	ORDINARIO MERCANTIL	2905 / 19-11-2024	0	1388 / 2024	RETURNO E	ACTIVO	SYSR
CRUZ CHAVEZ CONSTANTINO VICTOR SU SUCESION		JURIS. VOLUNTARIA	2906 / 19-11-2024	0	1389 / 2024	RETURNO E	ACTIVO	SYSR
BANCO SANTANDER MEXICO SA INSTITUCION DE BANCA MULTIPLE GRUPO FINANCIERO SANTANDER MEXICO	CORONA LUNA REYES EFRAIN	ESPECIAL HIPOTECARIO	2908 / 19-11-2024	0	1391 / 2024	RETURNO E	ACTIVO	SYSR

SCOTIABANK INVERLAT SA INSTITUCION DE BANCA MULTIPLE GRUPO FINANCIERO SCOTIABANK INVERLAT	RG TERMINALES SA DE CV AUTO LIQUIDOS RG SA DE CV CONSORCIO INTERNACIONAL DE SERVICIOS Y LOGISTICA SA	EJECUTIVO MERCANTIL	2909 / 19-11-2024	0	1392 / 2024	RETURNO E	ACTIVO	SYSR
BANCO NACIONAL DEL EJERCITO FUERZA AEREA Y ARMADA SOCIEDAD NACIONAL DE CREDITO INSTITUCION DE BANCA DE DESARROLLO	VELAZQUEZ LAZCANO EUDI AZBETH	ESPECIAL HIPOTECARIO	2910 / 19-11-2024	0	1393 / 2024	RETURNO E	ACTIVO	SYSR
BANCO SANTANDER MEXICO SA INSTITUCION DE BANCA MULTIPLE GRUPO FINANCIERO SANTANDER MEXICO	URBINA TERAN SAID	ESPECIAL HIPOTECARIO	2912 / 19-11-2024	0	1395 / 2024	RETURNO E	ACTIVO	SYSR
HIPOTECARIA NACIONAL SA DE CV SOCIEDAD FINANCIERA DE OBJETO MULTIPLE ENRIDAD REGULAD	AGUILAR MADRID SERVANDO	ESPECIAL HIPOTECARIO	2915 / 19-11-2024	0	1398 / 2024	RETURNO E	ACTIVO	SYSR
PRIMA ADMINISTRADORA DE ACTIVOS SOCIEDAD ANONIMA DE CAPITAL VARIABLE	OLVERA TOVILLA ROBIN	ESPECIAL HIPOTECARIO	2916 / 19-11-2024	0	1399 / 2024	RETURNO E	ACTIVO	SYSR
GOMEZ PAVON MARIA DE LOURDES SU SUCESION	REYES MERCADO MARISELA	ORDINARIO CIVIL	2917 / 19-11-2024	0	1400 / 2024	RETURNO E	ACTIVO	SYSR
LANDIN RUIZ ANA VERONICA	MOSQUEDA CARMONA BLANCA ESTELA SANCHEZ MOSQUEDA EDUARDO	ORDINARIO CIVIL	2919 / 19-11-2024	0	1402 / 2024	RETURNO E	ACTIVO	SYSR
SAMANO TOVAR VICTOR MANUEL	ENRIQUEZ CRUZ YOLANDA SARA REGISTRO PUBLICO DE LA PROPIEDAD Y DE COMERCIO DE LA CIUDAD DE MEXICO	ORDINARIO CIVIL	2921 / 19-11-2024	0	1404 / 2024	RETURNO E	ACTIVO	SYSR
BANCOMER SA INSTITUCION D BANCA MULTIPLE GRUPO FINANCIERO	CRUZ MARQUEZ PEDRO	ESPECIAL HIPOTECARIO	2923 / 19-11-2024	0	1406 / 2024	RETURNO E	ACTIVO	SYSR
MARQUEZ LUNA IRMA	GRUPO NACIONAL PROVINCIAL SAB FUENTES RAMIREZ BERTHA	ORDINARIO CIVIL DAÑO MORAL	2924 / 19-11-2024	0	1407 / 2024	RETURNO E	ACTIVO	SYSR

DECAROME SOCIEDAD ANONIMA PROMOTORA DE INVERSION DE CAPITAL VARIABLE	CONSTRUCCIONES CONSERMET SA DE CV	EJECUTIVO MERCANTIL	2926 / 19-11-2024	0	1409 / 2024	RETURNO E	ACTIVO	SYSR
VAZQUEZ Y BUENROSTRO OSCAR ALBERTO	SAMPERIO GUTIERREZ JAVIER	EJECUTIVO MERCANTIL	2928 / 19-11-2024	0	1411 / 2024	RETURNO E	ACTIVO	SYSR
GUZMAN ELIZALDE GUILLERMO	ELIZALDE SOTO JUANA	ORDINARIO CIVIL	2929 / 19-11-2024	0	1412 / 2024	RETURNO E	ACTIVO	SYSR
SOCIEDAD HIPOTECARIA FEDERAL SNC INSTITUCION DE BANCA DE DESARROLLO EN SU CARACTER DE FIDUCIARIO	MARTINEZ HERNANDEZ CUAUHTEMOC	ESPECIAL HIPOTECARIO	2930 / 19-11-2024	0	1413 / 2024	RETURNO E	ACTIVO	SYSR
PROMOTORA DE HOTELES SA DE CV BANCO NACIONAL DE MEXICO SOCIEDAD ANONIMA INTEGRANTE DEL GRUPO FINANCIERO BANAMEX ANTERIORMENTE BANCO NACIONAL DE MEXICO SOCIEDAD ANONIMA INSTITUCION DE BANCA MULTIPLE GRUPO FINANCIERO BANAMEX ACCIVA	HAGOPIAN MANZUR ARTURO ARIZMENDI HERNANDEZ ANGELINA	JURIS. VOLUNTARIA	2931 / 19-11-2024	0	1414 / 2024	RETURNO E	ACTIVO	SYSR
TRUPER S.A. DE C.V.	COMERCIALIZADORA DE INSUMOS METALICOS PARA FUNDICION S.A. DE C.V. BECERRIL GUADARRAMA RICARDO	EJECUTIVO MERCANTIL	2932 / 19-11-2024	0	1415 / 2024	RETURNO E	ACTIVO	SYSR
LOPEZ BENITO MARIANO		ESPECIAL HIPOTECARIO	2933 / 19-11-2024	0	1416 / 2024	RETURNO E	ACTIVO	SYSR
GONZALEZ VALENCIA LILIA	GONZALEZ VALENCIA MARIA DEL ROCIO	ORDINARIO CIVIL	2934 / 19-11-2024	0	1417 / 2024	RETURNO E	ACTIVO	SYSR
BANCO NACIONAL DEL EJERCITO FUERZA AEREA Y ARMADA SNC INSTITUCION DE BANCA DE DESARROLLO	OCEGUEDA GUERRERO ANTONIO TIRADO FIGUEROA MARIA JANETH	ESPECIAL HIPOTECARIO	2935 / 19-11-2024	0	1418 / 2024	RETURNO E	ACTIVO	SYSR

ALVARADO HERNANDEZ JOSE PABLO	VILLANUEVA LOPEZ MAX	JURIS. VOLUNTARIA	2936 / 19-11-2024	0	1419 / 2024	RETURNO E	ACTIVO	SYSR
SANCHEZ DAVALOS ROSA MARIA	HERNANDEZ NOGUERA OFELIA RAMIREZ HERNANDEZ MARIA DEL PILAR	ORDINARIO CIVIL	2937 / 19-11-2024	0	1420 / 2024	RETURNO E	ACTIVO	SYSR
CLEAR LEASING SA DE CV	SISTEMAS ESPECIALIZADOS BRAIN SA DE CV LUNA LUNA HERMENEGILDO CASTILLO RODRIGUEZ GUADALUPE	VIA DE APREMIO	2938 / 19-11-2024	0	1421 / 2024	RETURNO E	ACTIVO	SYSR
BBVA MEXICO SOCIEDAD ANONIMA INSTITUCION DE BANCA MULTIPLE GRUPO FINANCIERO BBVA MEXICO	CARREÑO GONZALEZ VERONICA	ESPECIAL HIPOTECARIO	2939 / 19-11-2024	0	1422 / 2024	RETURNO E	ACTIVO	SYSR
FONSECA CARDENAS DANIEL	BANCO NACIONAL DE MEXICO SOCIEDAD ANONIMA Y O BANCO NACIONAL DE MEXICO SA INTEGRANTE DEL GRUPO FINANCIERO BANAMEX	ORDINARIO CIVIL	2940 / 19-11-2024	0	1423 / 2024	RETURNO E	ACTIVO	SYSR
INSTITUTO DEL FONDO NACIONAL DE LA VIVIENDA PARA LOS TRABAJADORES	VILLAFUERTE GUERRERO FERNANDO	ESPECIAL HIPOTECARIO	2942 / 19-11-2024	0	1425 / 2024	RETURNO E	ACTIVO	SYSR
BBVA BANCOMER SOCIEDAD ANONIMA INSTITUCION DE BANCA MULTIPLE GRUPO FINANCIERO BBVA BANCOMER	ESCORE ALIMENTOS, S.A. DE CV. REYES ARVIZU DAVID	ESPECIAL HIPOTECARIO	2943 / 19-11-2024	0	1426 / 2024	RETURNO E	ACTIVO	SYSR
VIDAL RAMOS ROSALIA	INDETERMINADO	ORDINARIO CIVIL	2944 / 19-11-2024	0	1427 / 2024	RETURNO E	ACTIVO	SYSR
BANCO DEL BAJIO S.A. INSTITUCION DE BANCA MULTIPLE	BARRIOS GONZALEZ JUAN CARLOS ANTONIO	ESPECIAL HIPOTECARIO	2945 / 19-11-2024	0	1428 / 2024	RETURNO E	ACTIVO	SYSR

OLGUIN AZCONA SARA	SANCHEZ GALLEGOS MIGUEL	ESPECIAL HIPOTECARIO	2946 / 19-11-2024	0	1429 / 2024	RETURNO E	ACTIVO	SYSR
BBVA MEXICO S.A., INSTITUCION DE BANCA MULTIPLE, GRUPO FINANCIERO BBVA MEXICO.	TAYLOR SERVICIOS TECNICOS S.A. DE C.V.	ESPECIAL HIPOTECARIO	2947 / 19-11-2024	0	1430 / 2024	RETURNO E	ACTIVO	SYSR
UNIFIN FINANCIERA SAB DE CV	GRUPO ESCATO SA DE CV GADSDEN CARRASCO GABRIEL	EJECUTIVO MERCANTIL	2950 / 19-11-2024	0	1433 / 2024	RETURNO E	ACTIVO	SYSR
PINEDA TAMAYO ADRIANA LIZETH ESPERANZA	CANO DIAZ ERASTO	ORDINARIO CIVIL	2954 / 19-11-2024	0	1437 / 2024	RETURNO E	ACTIVO	SYSR
INSTITUTO DEL FONDO NACIONAL DE LA VIVIENDA PARA LOS TRABAJADORES INFONAVIT	GARCIA SANABRIA ERNESTO	ESPECIAL HIPOTECARIO	2956 / 19-11-2024	0	1439 / 2024	RETURNO E	ACTIVO	SYSR
GRANADOS RODRÍGUEZ RICARDO	INMUEBLES PRIDI, S.A. DE C.V.	ORDINARIO CIVIL	2964 / 19-11-2024	0	1447 / 2024	RETURNO E	ACTIVO	SYSR
NOR SEG SERVICIOS DE SEGURIDAD PRIVADA S.A. DE C.V.	COMITELSAT S.A. DE C.V.	ORDINARIO CIVIL	2965 / 19-11-2024	0	1448 / 2024	RETURNO E	ACTIVO	SYSR

SOLUCIONES COCREA SAPI DE CV SOFOM ENR	PULIDO MELGAR CESAR GEOVANNI	EJECUTIVO MERCANTIL	2966 / 19-11-2024	0	1449 / 2024	RETURNO E	ACTIVO	SYSR
VILLALVAZO SANCHEZ VERONICA	AVIÑA RAMIREZ ALBERTO	EJECUTIVO MERCANTIL	2969 / 19-11-2024	0	1452 / 2024	RETURNO E	ACTIVO	SYSR
GUZMAN BRAVO TERESA ROCIO	BANCO AZTECA SA DE CV INSTITUCION DE BANCA MULTIPLE	EJECUTIVO MERCANTIL	2972 / 19-11-2024	0	1455 / 2024	RETURNO E	ACTIVO	SYSR
CUEVAS ARGUMEDO ADRIANA	CYMET RAMIREZ JOSE BERNARDINO	ORDINARIO CIVIL DAÑO MORAL	2973 / 19-11-2024	0	1456 / 2024	RETURNO E	ACTIVO	SYSR
BANCO SANTANDER MEXICO SA INSTITUCION DE BANCA MULTIPLE GRUPO FINANCIERO SANTANDER MEXICO	DIAZ CHAVEZ MIGUEL ANGEL	ESPECIAL HIPOTECARIO	2974 / 19-11-2024	0	1457 / 2024	RETURNO E	ACTIVO	SYSR
MENDOZA SALDAÑA MATEO LOPEZ ROJAS PATRICIA JOSEFINA	INMOBILIARIA GOROSTI SA DE CV GASOLINERIA MALLORCA SOCIEDAD DE RESPONSABILIDAD LIMITADA DE CAPITAL VARIABLE	ORDINARIO CIVIL	2975 / 19-11-2024	0	1458 / 2024	RETURNO E	ACTIVO	SYSR
INSTITUTO DE SEGURIDAD SOCIAL PARA LAS FUERZAS ARMADAS MEXICANAS	MAGAÑA ARCOS BINICIO MARIO CABRERA HERNANDEZ MARIA DE LA PAZ	ESPECIAL HIPOTECARIO	2976 / 19-11-2024	0	1459 / 2024	RETURNO E	ACTIVO	SYSR
I E C A C E S DE RL DE CV	BANCO INBURSA SA INSTITUCION DE BANCA MULTIPLE GRUPO FINANCIERO INBURSA	EJECUTIVO MERCANTIL	2977 / 19-11-2024	0	1460 / 2024	RETURNO E	ACTIVO	SYSR

SISTEMA UNICO DE AUTOFINANCIAMIENTO SA DE CV	CARMONA RAMOS MARICELA CARMONA RAMOS MARIA DEL CARMEN	EJECUTIVO MERCANTIL	2979 / 19-11-2024	0	1462 / 2024	RETURNO E	ACTIVO	SYSR
TRILLO REQUENES MARIA CRISTINA	MARTINEZ HERNANDEZ RAUL SERGIO	EJECUTIVO MERCANTIL	2980 / 19-11-2024	0	1463 / 2024	RETURNO E	ACTIVO	SYSR
CORONA HERNANDEZ DIEGO	DISTRIBUIDORA DIMEX SA DE CV	ORDINARIO CIVIL DAÑO MORAL	2982 / 19-11-2024	0	1465 / 2024	RETURNO E	ACTIVO	SYSR
AUTOFINANCIAMIENTO MEXICO SA DE CV	RENDON AGUILAR MIRIAM CASTRO DOLORES FABIOLA VELAZQUEZ MENDOZA FRANCISCO PEDRO	EJECUTIVO MERCANTIL	2983 / 19-11-2024	0	1466 / 2024	RETURNO E	ACTIVO	SYSR
MOTA BARBECHO JUAN RAUL MOTA BARBECHO DANAI	MOTA ORTIZ RAUL BARBECHO ARELLANO DANAI	ORDINARIO CIVIL	2984 / 19-11-2024	0	1467 / 2024	RETURNO E	ACTIVO	SYSR
PRODUCTORA Y COMERCIALIZADORA INTERNACIONAL MEXICANA SA DE CV	INGENIO SAN JOSE DE ABAJO SA DE CV	EJECUTIVO MERCANTIL	2987 / 19-11-2024	0	1470 / 2024	RETURNO E	ACTIVO	SYSR
AB C LEASING DE MEXICO SAPI DE CV	SELLAFLONS DE MEXICO SA DE CV RAMIREZ GARZA EDUARDO ARMANDO	ESPECIAL MERCANTIL	2991 / 19-11-2024	0	1474 / 2024	RETURNO E	ACTIVO	SYSR
SISTEMA DE CREDITO AUTOMOTRIZ S.A. DE C.V.	ALQUICIRA JIMENEZ VICTOR ENRIQUE GARCIA RODRIGUEZ JOSE ENCARNACION	EJECUTIVO MERCANTIL	2992 / 19-11-2024	0	1475 / 2024	RETURNO E	ACTIVO	SYSR

BANCO INMOBILIARIO MEXICANO SOCIEDAD ANONIMA INSTITUCION DE BANCA MULTIPLE	RECURSOS DE OBRAS Y MATERIALES MEXICO SOCIEDAD ANONIMA DE CAPITAL VARIABLE MORA ALVARADO ALBINO	EJECUTIVO MERCANTIL	2993 / 19-11-2024	0	1476 / 2024	RETURNO E	ACTIVO	SYSR
AUTOFINANCIAMIENTO MEXICO S.A. DE C.V.	PEDRERO ZAMORA CARLOS ROBERTO	EJECUTIVO MERCANTIL	2996 / 19-11-2024	0	1479 / 2024	RETURNO E	ACTIVO	SYSR
DAIMLER FINANCIAL SERVICES MEXICO, SOCIEDAD DE RESPONSABILIDAD LIMITADA DE CAPITAL VARIABLE.	GUADARRAMA LOPEZ MARGARITA CRISTINA	ESPECIAL MERCANTIL	2997 / 19-11-2024	0	1480 / 2024	RETURNO E	ACTIVO	SYSR
TANGERINE POMELO GROUP, S.A.P.I. DE C.V.	HJIMPA COMERCIAL, S.A. DE C.V.,	PROVID. PRECAUTORIAS	2998 / 19-11-2024	0	1481 / 2024	RETURNO E	ACTIVO	SYSR
AUTOFINANCIAMIENTO MEXICO SA DE CV	GARCIA ARRIOLA DOMINGO ALBERTO CORTES ACOSTA PATRICIA MARIN DOMINGUEZ GONZALO	EJECUTIVO MERCANTIL	2999 / 19-11-2024	0	1482 / 2024	RETURNO E	ACTIVO	SYSR
DAIMLERFINANCIAL SERVICES MEXICO, S. DE R.L. DE C.V.	BARBA PRIETO ESTEBAN	ESPECIAL MERCANTIL	3000 / 19-11-2024	0	1483 / 2024	RETURNO E	ACTIVO	SYSR
RODRIGUEZ GARCIA ERIKA ALEJANDRA RODRIGUEZ GARCIA DELIA	GARCIA GUTIERREZ MARIA ALEJANDRA C JEFA DE GOBIERNO DE LA	ORDINARIO CIVIL	3002 / 19-11-2024	0	1485 / 2024	RETURNO E	ACTIVO	SYSR
ABASTECEDORA DE COCHES SA DE CV	LUGO PEREZ MARIA ELENA YAZMIN ALLEN DUARTE SILVIA ESTHER	EJECUTIVO MERCANTIL	3004 / 19-11-2024	0	1487 / 2024	RETURNO E	ACTIVO	SYSR
PALOMARES ROSAS CELIA	ZARATE ZERMEÑO MA DE LOURDES	CONTROVERSIA DE ARRENDAMIENTO	3006 / 19-11-2024	0	1489 / 2024	RETURNO E	ACTIVO	SYSR
ASEGURADORA ASERTA, S.A. DE C.V., GRUPO FINANCIERO ASERTA	REACTION PETROLEUM SERVICES, S.A. DE C.V. SANA INTERNATIONAL, S.A. DE C.V. SERVICIOS ESPECIALIZADOS INTEGRALES DEL GOLFO, S.A.	ESPECIAL DE FIANZAS	3007 / 19-11-2024	0	1490 / 2024	RETURNO E	ACTIVO	SYSR

	ANTONIO							
BANCO COVALTO SOCIEDAD ANONIMA INSTITUCION DE BANCA MULTIPLE	NARVAEZ MARTINEZ LUIS GERARDO MASTRANZO RODRIGUEZ ISRAEL	EJECUTIVO MERCANTIL	3008 / 19-11-2024	0	1491 / 2024	RETURNO E	ACTIVO	SYSR
BANCO SANTANDER MEXICO SA INSTITUCION DE BANCA MULTIPLE GRUPO FINANCIERO SANTANDER MEXICO	BARBOSA AYALA EDUARDO	EJECUTIVO MERCANTIL	3011 / 19-11-2024	0	1494 / 2024	RETURNO E	ACTIVO	SYSR
RIVERA SOTOMAYOR MARIA IRENE	CAMARILLO HERRERA VERONICA NOEMI	JURISDICCION VOLUNTARIA	3013 / 19-11-2024	0	1496 / 2024	RETURNO E	ACTIVO	SYSR
MERIK SA DE CV	DESARROLLOS CHAC MOOL SA DE CV	MEDIOS PREPARATORIOS A JUICIO	3016 / 19-11-2024	0	1499 / 2024	RETURNO E	ACTIVO	SYSR
CHIPERINC DE MEXICO SA DE CV	RODRIGUEZ RICO CLAUDIA	EJECUTIVO MERCANTIL	3017 / 19-11-2024	0	1500 / 2024	RETURNO E	ACTIVO	SYSR
SANTANDER SANTILLAN NATIVIDAD	SANTANDER SANTILLAN PLUTARCO	ORDINARIO CIVIL	3019 / 19-11-2024	0	1502 / 2024	RETURNO E	ACTIVO	SYSR
HERNANDEZ PEÑALOZA JUAN JAIME	HERNANDEZ TOVAR ERNESTO SU SUCESION	ORDINARIO CIVIL	3020 / 19-11-2024	0	1503 / 2024	RETURNO E	ACTIVO	SYSR
PDN DE NEGOCIOS S.A DE C.V. SOFOM ENTIDAD REGULADA	GARZA MENDOZA VICTORIA ELIZABETH	PROVID. PRECAUTORIAS	3022 / 19-11-2024	0	1505 / 2024	RETURNO E	ACTIVO	SYSR
BANCO SANTANDER MEXICO S.A. I.B.M GRUPO FINANCIERO SANTANDER MEXICO	CAMACHO CONDE ERIKA NALLELY	PROVID. PRECAUTORIAS	3024 / 19-11-2024	0	1507 / 2024	RETURNO E	ACTIVO	SYSR
INSTITUTO DEL FONDO NACIONAL DE LA VIVIENDA PARA LOS TRABAJADORES INFONAVIT	PICIL MARTINEZ MARIA EUGENIA	ESPECIAL HIPOTECARIO	3025 / 19-11-2024	0	1508 / 2024	RETURNO E	ACTIVO	SYSR
DURAN SANCHEZ RODOLFO	DELGADO VAZQUEZ SERGIO	EJECUTIVO MERCANTIL	3029 / 19-11-2024	0	1512 / 2024	RETURNO E	ACTIVO	SYSR
INSTITUTO DEL FONDO NACIONAL DE LA VIVIENDA PARA LOS TRABAJADORES INFONAVIT	LOPEZ MORALES ENRIQUE	ESPECIAL HIPOTECARIO	3032 / 19-11-2024	0	1515 / 2024	RETURNO E	ACTIVO	SYSR

SOCAFI SA DE CV	DIAZ ALAMO ZELZTZIN LOEZA MACIEL ZEUS	EJECUTIVO MERCANTIL	3033 / 19-11-2024	0	1516 / 2024	RETURNO E	ACTIVO	SYSR
NOBLECIAS HERNANDEZ DANIEL SUCESION	NOBLECIAS CORREA CARLOS	ORDINARIO CIVIL	3036 / 19-11-2024	0	1519 / 2024	RETURNO E	ACTIVO	SYSR
AUTOTRANSPORTES ESTRELLA ROJA DEL SUR SA DE CV	URZUA LAMAS CARLOS JOSE GONZALEZ RODRIGUEZ CORAZON ALHELI	JURIS. VOLUNTARIA	3037 / 19-11-2024	0	1520 / 2024	RETURNO E	ACTIVO	SYSR
INSTITUTO DEL FONDO NACIONAL DE LA VIVIENDA PARA LOS TRABAJADORES INFONAVIT	SUAREZ ALVAREZ IVETTE MEDRANO DIAZ ALEJANDRO BECERRIL ARENA EDITH	ESPECIAL HIPOTECARIO	3038 / 19-11-2024	0	1521 / 2024	RETURNO E	ACTIVO	SYSR
CASTILLO LUNA CELIA	SALAZAR ESTEVEZ DOLORES ANTONIETA	ORDINARIO CIVIL	3043 / 19-11-2024	0	1526 / 2024	RETURNO E	ACTIVO	SYSR
INSTITUTO DEL FONDO NACIONAL DE LA VIVIENDA PARA LOS TRABAJADORES INFONAVIT	TORBELLIN RODRIGUEZ CARLOS ALFONSO	ESPECIAL HIPOTECARIO	3045 / 19-11-2024	0	1528 / 2024	RETURNO E	ACTIVO	SYSR
RUBI FLORES LEONIDES	CABALLERO RODRIGUEZ ROSA NERI	ORDINARIO CIVIL	3046 / 19-11-2024	0	1529 / 2024	RETURNO E	ACTIVO	SYSR

Reporte OPC - CAPTURAS - ESCRITOS INICIALES

ACTOR	DEMANDADO	JUICIO	FOLIO	NUM ANT.	EXPED	CAUSA	ESTADO	CAPTURISTA
MATERIA : CIVIL DE PROCESO ESCRITO								
C8								
LOMAN DE VARGAS ROSA LAURA	MURGUIA GARCIA LASCURAIN LEONOR	ORDINARIO CIVIL	2619 / 20-11-2024	1203/1997	1532 / 2024	RETURNO E	ACTIVO	SYSR
ALCOCER GONZALEZ ROBERTO	LARRAURI DEL CASTILLO VIUDA DE PASTEN PAZ	ORDINARIO CIVIL	2620 / 20-11-2024	543/1997	1533 / 2024	RETURNO E	ACTIVO	SYSR
BANCO INTERNACIONAL SA INSTITUCION DE BANCA MULTIPLE GRUPO FINANCIERO BITAL	TREJO MARQUEZ JOSE	ESPECIAL HIPOTECARIO	2621 / 20-11-2024	493/1997	1534 / 2024	RETURNO E	ACTIVO	SYSR
BANCA SERFIN SA INSTITUCION DE BANCA MULTIPLE GRUPO FINANCIERO SERFIN	RAMIREZ GUTIERREZ IGNACIO	ESPECIAL HIPOTECARIO	2622 / 20-11-2024	553/1998	1535 / 2024	RETURNO E	ACTIVO	SYSR
LLORENTE GOMEZ LEOPOLDO ENRIQUE	BANCA SERFIN SA INSTITUCION DE BANCA MULTIPLE GRUPO FINANCIERO SERFIN	ORDINARIO CIVIL	2623 / 20-11-2024	73/1999	1536 / 2024	RETURNO E	ACTIVO	SYSR
ORTEGA MORA GONZALO	MARTINEZ DE HOYOS MARIA ESTHER	ORDINARIO CIVIL	2624 / 20-11-2024	523/2000	1537 / 2024	RETURNO E	ACTIVO	SYSR
HIPOTECARIA NACIONAL SA DE CAPITAL VARIABLE SOCIEDAD FINANCIERA DE OBJETO LIMITADO	PALACIOS ALDAZ SAUL RUBEN	ESPECIAL HIPOTECARIO	2625 / 20-11-2024	63/2002	1538 / 2024	RETURNO E	ACTIVO	SYSR
COBRANZA NACIONAL DE CARTERAS S DE RL DE CV	TORRES CASTRO RAFAEL	ESPECIAL HIPOTECARIO	2626 / 20-11-2024	923/2003	1539 / 2024	RETURNO E	ACTIVO	SYSR
VALENZUELA NUNEZ MARIA YOLANDA	HERNANDEZ ALVAREZ CLEOFAS	ORDINARIO CIVIL	2627 / 20-11-2024	673/2004	1540 / 2024	RETURNO E	ACTIVO	SYSR
FINCASA HIPOTECARIA SA DE CVSOCIEDAD FINANCIERA DE OBJETO LIMITADO	GOMEZ VALLE MIGUEL ANGEL	ESPECIAL HIPOTECARIO	2628 / 20-11-2024	363/2005	1541 / 2024	RETURNO E	ACTIVO	SYSR
BANCO NACIONAL DE MEXICO SA INTEGRANTE DEL GRUPO FINANCIERO BANAMEX ACCIVAL SA DE CV	JIMENEZ DIEP MARIA LETICIA	ESPECIAL HIPOTECARIO	2630 / 20-11-2024	123/2006	1543 / 2024	RETURNO E	ACTIVO	SYSR
BANCO MERCANTIL DEL NORTE SA INSTITUCION DE BANCA MULTIPLE GRUPO FINANCIERO BANORTE	HERNANDEZ RAMIREZ NORMA ANGELICA	ESPECIAL HIPOTECARIO	2633 / 20-11-2024	1403/2008	1546 / 2024	RETURNO E	ACTIVO	SYSR
HSBC MEXICO SOCIEDAD ANONIMA INSTITUCION DE BANCA MULTIPLE GRUPO FINANCIERO HSBC DIVISION FIDUCIARIA EN SU CARACTER DE FIDUCIARIO EN EL FIDEICOMISO IRREVOCABLE DE GARANTIA REGISTRADO BAJO	ISHIHARA GARCIA BRENDA	ESPECIAL HIPOTECARIO	2634 / 20-11-2024	523/2008	1547 / 2024	RETURNO E	ACTIVO	SYSR

BANCO NACIONAL DE MEXICO SA INTEGRANTE DEL GRUPO FINANCIERO BANAMEX	CALLEJA GALINDO GUSTAVO	ESPECIAL HIPOTECARIO	2635 / 20-11-2024	203/20008	1548 / 2024	RETURNO E	ACTIVO	SYSR
SCRAP II S DE RL DE CV	FLORES AGUILAR IRMA DIONICIA	ESPECIAL HIPOTECARIO	2636 / 20-11-2024	1583/2008	1549 / 2024	RETURNO E	ACTIVO	SYSR
SOCIEDAD HIPOTECARIA FEDERALSNC INSTITUCION DE BANCA DE DESARROLLO	AEDO PALADINO YADIRA	ESPECIAL HIPOTECARIO	2637 / 20-11-2024	213/2009	1550 / 2024	RETURNO E	ACTIVO	SYSR
HIPOTECARIA NACIONAL SA DE CV SOCIEDAD FINANCIERA DE OBJETO LIMITADO HAORA INTEGRANT	SALINAS BENAVIDES ARNOLDO	ESPECIAL HIPOTECARIO	2638 / 20-11-2024	43/2009	1551 / 2024	RETURNO E	ACTIVO	SYSR
SOCIEDAD LIMITADA DE LOS ACTIVOS DE GRAMERCY S DE RL DE CV	CASILLAS ROMAHN ALFONSO FRANCISCO	ESPECIAL HIPOTECARIO	2639 / 20-11-2024	883/2009	1552 / 2024	RETURNO E	ACTIVO	SYSR
SOCIEDAD HIPOTECARIA FEDERALSNC INSTITUCION DE BANCA DE DESARROLLO	VARGAS FILIBERTO	ESPECIAL HIPOTECARIO	2640 / 20-11-2024	1113/2010	1553 / 2024	RETURNO E	ACTIVO	SYSR
SANTANDER HIPOTECARIO SA DE CV SOFOM ER GRUPO FINANCIERO SANTANDER MEXICO	CRUZ MARCOS ISAEL	ESPECIAL HIPOTECARIO	2641 / 20-11-2024	803/2010	1554 / 2024	RETURNO E	ACTIVO	SYSR
RECUPERADORA DE DEUDA HIPOTECARIA S DE RL DE CV	LOPEZ AGUILAR ROBERTO JAIME GOMEZ VERONICA	ESPECIAL HIPOTECARIO	2643 / 20-11-2024	343/2011	1556 / 2024	RETURNO E	ACTIVO	SYSR
INSTITUTO DEL FONDO NACIONALDE LA VIVIENDA PARA LOS TRABAJADORES INFONAVIT	CABRERA PARTIDA MARICELA	ESPECIAL HIPOTECARIO	2646 / 20-11-2024	593/2011	1559 / 2024	RETURNO E	ACTIVO	SYSR
BANCO INTERNACIONAL SA INSTITUCION DE BANCA MULTIPLE GRUPO FINANCIERO BITAL ACTUAL MENTE HSBC MEXICO SOCIEDAD ANONIMA INSTITUCION DE BANCA MULTIPLE GRUPO FINANCIERO	MADERARA TIZAYUCA SA DE CV	ESPECIAL HIPOTECARIO	2647 / 20-11-2024	1223/2011	1560 / 2024	RETURNO E	ACTIVO	SYSR
BANCO INVEX SA INSTITUCION DE BANCA MULTIPLE INVEX GRUPOFINANCIERO FIDUCIARIO	DURAN OLVERA ISRAEL NORA IVETH OROPEZA REYES	ESPECIAL HIPOTECARIO	2649 / 20-11-2024	423/2011	1562 / 2024	RETURNO E	ACTIVO	SYSR
BANCO INVEX SOCIEDAD ANONIMA INSTITUCION DE BANCA MULTIPLE INVEX GRUPO FINANCIERO FIDUCIARIO	ANTONIO HERNANDEZ FRANCISCA	ESPECIAL HIPOTECARIO	2650 / 20-11-2024	483/2011	1563 / 2024	RETURNO E	ACTIVO	SYSR

RECUPERADORA DE DEUDA HIPOTECARIA SOCIEDAD DE RESPONSABILIDAD LIMITADA DE CAPITAL VARIABLE EN SU CARACTER DE CEDENTE REPRESENTADA POR ZENDERE	BASURTO JIMENEZ GERARDO	ESPECIAL HIPOTECARIO	2651 / 20-11-2024	893/2011	1564 / 2024	RETURNO E	ACTIVO	SYSR
DESARROLLADORA METROPOLITANASA DE CV	ELIAS ROSAS ELSA	EJECUTIVO MERCANTIL	2652 / 20-11-2024	723/2012	1565 / 2024	RETURNO E	ACTIVO	SYSR
INSTITUTO DEL FONDO NACIONALDE LA VIVIENDA PARA LOS TRABAJORES INFONAVIT	MARIN OROZCO MARIA CRISTINA	ESPECIAL HIPOTECARIO	2654 / 20-11-2024	1393/2012	1567 / 2024	RETURNO E	ACTIVO	SYSR
CRUZ LOPEZ ENRIQUE	MORENO VALENCIA SERGIO LUIS BLANCA BECERRIL ARROYO	ESPECIAL HIPOTECARIO	2655 / 20-11-2024	1493/2012	1568 / 2024	RETURNO E	ACTIVO	SYSR
BBVA BANCOMER SA INSTITUCIONDE BANCA MULTIPLE GRUPO FINCIERO BBVA BANCOMER	MORENO PRADILLO JUAN CARLOS	ESPECIAL HIPOTECARIO	2656 / 20-11-2024	1533/2012	1569 / 2024	RETURNO E	ACTIVO	SYSR
INSTITUTO DE VIVIENDA DEL DISTRITO FEDERAL	GONZALEZ ANDRES CHRISTOPHER GONZALEZ SALAZAR	ORDINARIO CIVIL	2659 / 20-11-2024	733/2013	1572 / 2024	RETURNO E	ACTIVO	SYSR
FERNANDEZ RODRIGUEZ GUADALUPE	GARCIA SEGUI MARIA TERESA	ORDINARIO CIVIL	2662 / 20-11-2024	143/2013	1575 / 2024	RETURNO E	ACTIVO	SYSR
ROMERO MIRANDA LILIA VIRGINIA	MARQUEZ Y JIMENEZ ESTELA LIC VICTOR RAFAEL AGUILAR NOLINA TITULAR DE LA NOTARIA NUMERO 174 DEL DISTRITO FEDERAL DIRECCION GENERAL DE REGULARIZACION TERRITORIAL DEL GOBIERNO DEL DISTRITO FEDERAL	ORDINARIO CIVIL	2663 / 20-11-2024	693/2014	1576 / 2024	RETURNO E	ACTIVO	SYSR
HSBC MEXICO SA INSTITUCION DE BANCA MULTIPLE GRUPO FINANCIERO HSBC DIVISION	SILVA GONZALEZ MARCOS	ESPECIAL HIPOTECARIO	2665 / 20-11-2024	143/2014	1578 / 2024	RETURNO E	ACTIVO	SYSR

POPBOX SC DE RL DE CV	SANTA GERTRUDIZ S DE RL DE CV	ESPECIAL HIPOTECARIO	2666 / 20-11-2024	833/2014	1579 / 2024	RETURNO E	ACTIVO	SYSR
CORPORATIVO ZENDERET SOCIEDAD ANONIMA PROMOTORA DE INVERSION DE CAPITAL VARIABLE	ROBLES ALVAREZ OSWALDO RODRIGUEZ GOMEZ VERONICA	ESPECIAL HIPOTECARIO	2667 / 20-11-2024	823/2014	1580 / 2024	RETURNO E	ACTIVO	SYSR
GONZALEZ HERNANDEZ JOSE RAMON	RENAISSANCE CLINIQUE DESARROLLO INTEGRAL SA DE CV	EJECUTIVO MERCANTIL	2669 / 20-11-2024	493/2014	1582 / 2024	RETURNO E	ACTIVO	SYSR
POPBOX SC DE RL DE CV	ALBA GONZALEZ MARIO ALBERTO DURON ALBA ROSA MARIA	ESPECIAL HIPOTECARIO	2670 / 20-11-2024	1013/2014	1583 / 2024	RETURNO E	ACTIVO	SYSR
QUINTERO BENITEZ GERAERDO	VI INMOBILIARIA SA DE CV	ORDINARIO CIVIL	2671 / 20-11-2024	1043/2014	1584 / 2024	RETURNO E	ACTIVO	SYSR
BANCO MERCANTIL DEL NORTE SA INSTITUCION DE BANCA MULTIPLE GRUPO FINANCIERO BANORTE	LOPEZ MARTINEZ JORGE JACINTO HERNANDEZ VIRGINIA	ESPECIAL HIPOTECARIO	2672 / 20-11-2024	1043/2015	1585 / 2024	RETURNO E	ACTIVO	SYSR
ARZATE LOPEZ HILDA DULCE MARIA	ARZAVE CORONA INOCENCIA	ORDINARIO CIVIL	2673 / 20-11-2024	503/2015	1586 / 2024	RETURNO E	ACTIVO	SYSR
CI BANCO SOCIEDAD ANONIMA INSTITUCION DE BANCA MULTIPLE COMO FIDUCIARIO DEL FIDEICOMISO	GONZALEZ DEL RAZO JOSE ALFREDO HERNANDEZ GUTIERREZ	ESPECIAL HIPOTECARIO	2677 / 20-11-2024	613/2015	1590 / 2024	RETURNO E	ACTIVO	SYSR
GARCIA VIUDA DE FLORES CATALINA	CABANAS FLORES FRNCISCO JAVIER	ORDINARIO CIVIL	2678 / 20-11-2024	913/2015	1591 / 2024	RETURNO E	ACTIVO	SYSR
GOBIERNO DEL DISTRITO FEDERAL	ALONSO RUIZ DANIEL Y O DANIEL ALONSO Y RUIZ	EXTINCION DE DOMINIO	2679 / 20-11-2024	273/2015	1592 / 2024	RETURNO E	ACTIVO	SYSR

MAQUILAS DEL FUTURO SA DE CV	CREACIONES GOLDEN GATE SA DE CV SALAME COHEN RAFAEL	ORDINARIO MERCANTIL	2680 / 20-11-2024	663/2016	1593 / 2024	RETURNO E	ACTIVO	SYSR
HSBC MEXICO SA INSTITUCION DE BANCA MULTIPLE GRUPO FINANCIERO HSBC DIVISION	ANGELES FRIAS JOSE LUIS	ESPECIAL HIPOTECARIO	2681 / 20-11-2024	653/2016	1594 / 2024	RETURNO E	ACTIVO	SYSR
INSTITUTO DEL FONDO NACIONAL DE LA VIVIENDA PARA LOS TRABAJADORES	BERNADI DE LOS RIOS JOAQUIN EDUARDO	ESPECIAL HIPOTECARIO	2682 / 20-11-2024	623/2016	1595 / 2024	RETURNO E	ACTIVO	SYSR
BANCO SANTANDER MEXICO SA INSTITUCION DE BANCA MULTIPLE GRUPO FINANCIERO	SALCEDO ESTRADA KARLA CECILIA	ESPECIAL HIPOTECARIO	2683 / 20-11-2024	583/2016	1596 / 2024	RETURNO E	ACTIVO	SYSR
BANCO MERCANTIL DEL NORTE SA INSTITUCION DE BANCA MULTIPLE GRUPO FINANCIERO BANORTE	VALADEZ ACUNA BEATRIZ BERENICE	ESPECIAL HIPOTECARIO	2684 / 20-11-2024	883/2016	1597 / 2024	RETURNO E	ACTIVO	SYSR
CERVANTES ESCOBAR NELIA ADRIANA	GARCIA MARTINEZ REYNA VALENTINA VOLVO TRUCKS DE MEXICO SA	ORDINARIO CIVIL	2685 / 20-11-2024	293/2016	1598 / 2024	RETURNO E	ACTIVO	SYSR
CESAR NAPOLEON RUIZ CONSTANTINO	PUENTE HERNANDEZ MARICELA LUNA ALARCON MIGUEL ANGEL	ESPECIAL HIPOTECARIO	2686 / 20-11-2024	833/2016	1599 / 2024	RETURNO E	ACTIVO	SYSR
INSTITUTO DEL FONDO NACIONAL DE LA VIVIENDA PARA LOS TRABAJADORES	ALVARADO VILLEGAS MIGUEL ANGEL	ESPECIAL HIPOTECARIO	2687 / 20-11-2024	53/2016	1600 / 2024	RETURNO E	ACTIVO	SYSR
OPORTUNIDADES PARA EMPRENDEDORES SAPI DE CV SOCIEDAD FINANCIERA DE	GEDER COMERCIAL SA DE CV CAPILLA SANCHEZ ELODIA	EJECUTIVO MERCANTIL	2688 / 20-11-2024	43/2016	1601 / 2024	RETURNO E	ACTIVO	SYSR
INSTITUTO DEL FONDO NACIONAL DE LA VIVIENDA PARA LOS TRABAJADORES	ALFARO GARCIA DAVID	ESPECIAL HIPOTECARIO	2689 / 20-11-2024	23/2016	1602 / 2024	RETURNO E	ACTIVO	SYSR
CONTINUM LOGISTICA INTERNACIONAL SOCIEDAD ANONIMA DE CAPITAL VARIABLE	CRUZ SANTOS JERONIMO	ESPECIAL HIPOTECARIO	2690 / 20-11-2024	1183/2016	1603 / 2024	RETURNO E	ACTIVO	SYSR
CUETO ADRIANA Y O ADRIANA MARIA CUETO Y O	CUETO VELAZQUEZ MIREYA SU SUCESION	ORDINARIO CIVIL	2691 / 20-11-2024	993/2016	1604 / 2024	RETURNO E	ACTIVO	SYSR
INSTITUTO DEL FONDO NACIONAL DE LA VIVIENDA PARA LOS TRABAJADORES INFONAVIT	HERNANDEZ SUAREZ NATIVIDAD	ESPECIAL HIPOTECARIO	2692 / 20-11-2024	273/2016	1605 / 2024	RETURNO E	ACTIVO	SYSR

SOLIS CHANEZ BARBARA GUADALUPE	HERNANDEZ RAMIREZ MARIA DE LOS ANGELES	ORDINARIO CIVIL	2693 / 20-11-2024	173/2016	1606 / 2024	RETURNO E	ACTIVO	SYSR
CI BANCO SOCIEDAD ANONIMA INSTITUCION DE BANCA MULTIPLE EN SU CARACTER DE FIDUCIARIO EN EL FIDECOMISO NUMERO F/00430	TOSCANO ROMERO JOSE DE JESUS LAURA ELENA MENESES BUSTAMANTE	ESPECIAL HIPOTECARIO	2694 / 20-11-2024	273/2017	1607 / 2024	RETURNO E	ACTIVO	SYSR
RUIZ CAMARILLO JOSE FRANCISCO	ROMERO PEREZ PAULA ROMERO ROMERO TERESA	ORDINARIO CIVIL	2695 / 20-11-2024	893/2017	1608 / 2024	RETURNO E	ACTIVO	SYSR
ESPINOSA TERREROS FRANCISCO JAVIER	SANCHEZ GONZALEZ DAVID	ESPECIAL HIPOTECARIO	2696 / 20-11-2024	1073/2017	1609 / 2024	RETURNO E	ACTIVO	SYSR
HSBC MEXICO SA INSTITUCION DE BANCA MULTIPLE GRUPO FINANCIERO HSBC	JUAREZ QUAAS MARICARMEN CABRERA SANCHEZ IVAN	ESPECIAL HIPOTECARIO	2698 / 20-11-2024	1223/2017	1611 / 2024	RETURNO E	ACTIVO	SYSR
HSBC MEXICO SOCIEDAD ANONIMA INSTITUCION DE BANCA MULTIPLE GRUPO FINANCIERO HSBC DIVISION FIDUCIARIA EN SU CARACTER DE FIDUCIARIO EN EL	ALMENDARIZ LOPEZ ARMANDO	ESPECIAL HIPOTECARIO	2699 / 20-11-2024	1233/2017	1612 / 2024	RETURNO E	ACTIVO	SYSR
BANCO DEL BAJIO SA INSTITUCION DE BANCA MULTIPE	RODRIGUEZ HUERTA ADRIAN CASTRO PEDRAZA DE RODRIGUEZ JOSEFINA	ESPECIAL HIPOTECARIO	2700 / 20-11-2024	53/2017	1613 / 2024	RETURNO E	ACTIVO	SYSR
HERNANDEZ DEL VALLE ZOILA ADRIANA	CEVALLOS CUE RENATO ARMANDO	EJECUTIVO MERCANTIL	2701 / 20-11-2024	83/2017	1614 / 2024	RETURNO E	ACTIVO	SYSR
BBVA MEXICO SOCIEDAD ANONIMA INSTITUCION DE BANCA MULTIPLE GRUPO FINANCIERO BBVA MEXICO	LAZARO JUAREZ NOE ANTONIO	ESPECIAL HIPOTECARIO	2702 / 20-11-2024	123/2017	1615 / 2024	RETURNO E	ACTIVO	SYSR
GARCIA GRANADOS EMMA SONIA	GRANADOS BECERRIL REYNALDA SU SUCESION	ORDINARIO CIVIL	2703 / 20-11-2024	193/2017	1616 / 2024	RETURNO E	ACTIVO	SYSR
GONZALEZ LOPEZ MARIA DEL CARMEN ADELA	GONZALEZ LOPEZ JUAN HECTOR SU SUCESION	ORDINARIO CIVIL	2704 / 20-11-2024	203/2017	1617 / 2024	RETURNO E	ACTIVO	SYSR
GONZALEZ COLLADO URIEL	PRESA RAMIREZ CATALINA	ORDINARIO CIVIL	2705 / 20-11-2024	393/2017	1618 / 2024	RETURNO E	ACTIVO	SYSR

HSBC MEXICO SA INSTITUCION DE BANCA MULTIPLE GRUPO FINANCIERO HSBC	GOMEZ BANOS SALVADOR ADEMIR	ESPECIAL HIPOTECARIO	2706 / 20-11-2024	853/2017	1619 / 2024	RETURNO E	ACTIVO	SYSR
PEREZ HERNANDEZ ERIKA	OSANTE GARCIA MARIA CONCEPCION	ORDINARIO CIVIL	2707 / 20-11-2024	863/2017	1620 / 2024	RETURNO E	ACTIVO	SYSR
CIBANCO SOCIEDAD ANONIMA INSTITUCION DE BANCA MULTIPLE EN SU CARACTER DE FIDUCIARIO EN EL FIDEICOMISO	BECERRA COVARRUBIAS IGNACIO CORONEL SANCHEZ LUCIA	ESPECIAL HIPOTECARIO	2708 / 20-11-2024	563/2017	1621 / 2024	RETURNO E	ACTIVO	SYSR
RUIZ ARMENDARIZ MARIA DEL CARMEN ARACELI	GARCIA MENDIETA JESUS RIOS QUINTERO OLIVA	ORDINARIO CIVIL	2709 / 20-11-2024	733/2017	1622 / 2024	RETURNO E	ACTIVO	SYSR
SARAYA LEY JOSE ALFREDO YEDAN	MUNOZCANO CARCAMO RAFAEL IGNACIO FROM VALLEY	VIA DE APREMIO	2710 / 20-11-2024	803/2017	1623 / 2024	RETURNO E	ACTIVO	SYSR
INVERSIONES REALES CON VALOR DE MEXICO SOCIEDAD ANONIMA PROMOTORA DE	REYES MORALES IGNACIO	ESPECIAL HIPOTECARIO	2711 / 20-11-2024	923/2018	1624 / 2024	RETURNO E	ACTIVO	SYSR
HSBC MEXICO SOCIEDAD ANONIMA INSTITUCION DE BANCA MULTIPLE GRUPO FINANCIERO HSBC DIVISION FIDUCIARIA UNICA Y EXCLUSIVAMENTE COMO	SUNRISE DESARROLLOS HABITACIONALES SOCIEDAD ANONIMA DE CAPITAL VARIABLE VALDEZ PALACIOS RODOLFO FRANCISCO	ESPECIAL HIPOTECARIO	2712 / 20-11-2024	953/2018	1625 / 2024	RETURNO E	ACTIVO	SYSR
INSTITUTO DE SEGURIDAD Y SERVICIOS SOCIALES DE LOS TRABAJADORES DEL ESTADO A TRAVES DE SU FONDO DE LA VIVIENDA FOVISSSTE	GONZALEZ CARDENAS MARICRUZ	ESPECIAL HIPOTECARIO	2713 / 20-11-2024	1133/2018	1626 / 2024	RETURNO E	ACTIVO	SYSR
MELO GONZALEZ FELIPE ALFONSO	MELO TORRES MAGDALENA	ORDINARIO CIVIL	2714 / 20-11-2024	1293/2018	1627 / 2024	RETURNO E	ACTIVO	SYSR
BANCO MERCANTIL DEL NORTE SA INSTITUCION DE BANCA MULTIPLE GRUPO FINANCIERO BANORTE	RIVERA MARQUEZ VICTOR MANUEL	ESPECIAL HIPOTECARIO	2716 / 20-11-2024	23/2018	1629 / 2024	RETURNO E	ACTIVO	SYSR
GUILLEN ROJO CARLOS	JIMENEZ TABOADA MARIA MARISELA	EJECUTIVO MERCANTIL	2717 / 20-11-2024	33/2018	1630 / 2024	RETURNO E	ACTIVO	SYSR
MARTINEZ CERVANTES GILBERTO	GUILLEN NAVARRO FRANCISCO VAZQUEZ ROMERO MARCIA	ESPECIAL HIPOTECARIO	2718 / 20-11-2024	113/2018	1631 / 2024	RETURNO E	ACTIVO	SYSR

DIAFA DIESEL 2000 SA DE CV	NAVALMEX COMBUSTIBLES SA DE CV	ORDINARIO MERCANTIL	2719 / 20-11-2024	203/2018	1632 / 2024	RETURNO E	ACTIVO	SYSR
DECAROME SOCIEDAD ANONIMA PROMOTORA DE INVERSION DE CAPITAL	CUELLAR HERNANDEZ JESUS ENRIQUE	EJECUTIVO MERCANTIL	2720 / 20-11-2024	213/2018	1633 / 2024	RETURNO E	ACTIVO	SYSR
HSBC MEXICO SA INSTITUCION DE BANCA MULTIPLE GRUPO FINANCIERO HSBC DIVISION FIDUCIARIA EN SU CARACTER DE FIDUCIARIO EN EL	ZORRILLA ALCALA MARIA JOSE	ESPECIAL HIPOTECARIO	2722 / 20-11-2024	513/2018	1635 / 2024	RETURNO E	ACTIVO	SYSR
BANCO SANTANDER MEXICO SA INSTITUCION DE BANCA MULTIPLE GRUPO FINANCIERO	CHIP ROBLES JUAN JOSE	PROVID. PRECAUTORIAS	2724 / 20-11-2024	873/2018	1637 / 2024	RETURNO E	ACTIVO	SYSR
CI BANCO SOCIEDAD ANONIMA INSTITUCION DE BANCA MULTIPLE EN SU CARACTER DE	HERNANDEZ PACHECO DIEGO DOMINGUEZ BACA RUTH	ESPECIAL HIPOTECARIO	2726 / 20-11-2024	613/2018	1639 / 2024	RETURNO E	ACTIVO	SYSR
ROJAS ACOSTA MERCEDES EUGENIA	GRUPO INMOBILIARIO K SA METROPOLITANA SA DE CV	ORDINARIO CIVIL	2728 / 20-11-2024	803/2018	1641 / 2024	RETURNO E	ACTIVO	SYSR
BANCO MERCANTIL DEL NORTE SOCIEDAD ANONIMA INSTITUCION DE BANCA MULTIPLE GRUPO FINANCIERO	GOMEZ VAZQUEZ NESTOR LEON MARTINEZ ANA LUZ	ESPECIAL HIPOTECARIO	2729 / 20-11-2024	933/2019	1642 / 2024	RETURNO E	ACTIVO	SYSR
VEGA ESPINOZA LILIA SU SUCESION	ZARCO VEGA FRANCISCO	ORDINARIO CIVIL	2730 / 20-11-2024	1083/2019	1643 / 2024	RETURNO E	ACTIVO	SYSR
BANCO MERCANTIL DEL NORTE SOCIEDAD ANONIMA INSTITUCION DE BANCA MULTIPLE GRUPO FINANCIERO BANORTE	HERNANDEZ MENDEZ ELISEO ISAURO GARCIA HERNANDEZ ARACELI LLILIANA	ESPECIAL HIPOTECARIO	2731 / 20-11-2024	1103/2019	1644 / 2024	RETURNO E	ACTIVO	SYSR
BANCO SABADELL SA INSTITUCION DE BANCA MULTIPLE	CLEMENTE CAMARA Y ASOCIADOS PUBLICIDAD SA DE CV	EJECUTIVO MERCANTIL	2732 / 20-11-2024	1153/2019	1645 / 2024	RETURNO E	ACTIVO	SYSR
CORIA ORTEGA NADIA CATALINA ORTEGA UGALDE REYNA	ELETRES INMOBILIARIA SAPI DE CV	ORDINARIO MERCANTIL	2733 / 20-11-2024	1223/2019	1646 / 2024	RETURNO E	ACTIVO	SYSR
HSBC MEXICO SA INSTITUCION DE BANCA MULTIPLE GRUPO FINANCIERO HSBC DIVISION FIDUCIARIA EN SU CARACTER DE FIDUCIARIO EN EL FIDEICOMISO IRREVOCABLE NUMERO F 243264	RAMIREZ CASTILLO MARIO	ESPECIAL HIPOTECARIO	2734 / 20-11-2024	1253/2019	1647 / 2024	RETURNO E	ACTIVO	SYSR
INSTITUTO DEL FONDO NACIONAL DE LA VIVIENDA PARA LOS TRABAJADORES	GARCIA IBAÑEZ PATRICIA	ESPECIAL HIPOTECARIO	2735 / 20-11-2024	1263/2019	1648 / 2024	RETURNO E	ACTIVO	SYSR

SOCIEDAD HIPOTECARIA FEDERALSNC INSTITUCION DE BANCA DE DESARROLLO	ANGUIANO GUTIERREZ RICARDO	ESPECIAL HIPOTECARIO	2737 / 20-11-2024	1343/2019	1650 / 2024	RETURNO E	ACTIVO	SYSR
PRIMA ADMINISTRADORA DE ACTIVOS SA DE CV ANTES CIBERGESTION	ESCALANTE RUIZ JUAN	ESPECIAL HIPOTECARIO	2738 / 20-11-2024	1423/2019	1651 / 2024	RETURNO E	ACTIVO	SYSR
BANCO NACIONAL DEL EJERCITO FUERZA AEREA Y ARMADA SOCIEDAD NACIONAL	GUZMAN MIRAMONTES JOSE GUADALUPE	ESPECIAL HIPOTECARIO	2739 / 20-11-2024	83/2019	1652 / 2024	RETURNO E	ACTIVO	SYSR
ASESORIA LEGAL ESPECIALIZADA FEGA SA DE CV	REACO SA DE CV REACCION OUTDOORS SA DE CV	EJECUTIVO MERCANTIL	2740 / 20-11-2024	93/2019	1653 / 2024	RETURNO E	ACTIVO	SYSR
GARZA ESTRADA LIVIA ALEJANDRA	GARZA ESTRADA JOSE PEDRO ESTRADA GENDROP ASUNCION	ORDINARIO CIVIL	2742 / 20-11-2024	143/2019	1655 / 2024	RETURNO E	ACTIVO	SYSR
INSTITUTO DEL FONDO NACIONAL DE LA VIVIENDA PARA LOS TRABAJADORES INFONAVIT	MAR SANVICENTE RICARDO	ESPECIAL HIPOTECARIO	2746 / 20-11-2024	323/2019	1659 / 2024	RETURNO E	ACTIVO	SYSR
BANCO MERCANTIL DEL NORTE SOCIEDAD ANONIMA INSTITUCION DE BANCA	PLAZA Y MONNIER JUAN CARLOS	ESPECIAL HIPOTECARIO	2747 / 20-11-2024	433/2019	1660 / 2024	RETURNO E	ACTIVO	SYSR
INSTITUTO DE SEGURIDAD Y SERVICIOS SOCIALES DE LOS TRABAJADORES DEL ESTADO A TRAVES DE SU FONDO DE LA VIVIENDA FOVISSSTE	ROMERO MARTINEZ MAGNOLIA VIOLETA	ESPECIAL HIPOTECARIO	2748 / 20-11-2024	603/2019	1661 / 2024	RETURNO E	ACTIVO	SYSR
TON FINANCIERA SOCIEDAD ANONIMA PROMOTORA DE INVERSION DE CAPITAL VARIABLE SOCIEDAD FINANCIERA DE OBJETO MULTIPLE ENTIDAD REGULADA	RAMIREZ ESCOBAR RODRIGO ARMANDO LIMON DURAN MIRIAM	ESPECIAL HIPOTECARIO	2749 / 20-11-2024	663/2019	1662 / 2024	RETURNO E	ACTIVO	SYSR
INSTITUTO DEL FONDO NACIONAL DE LA VIVIENDA PARA LOS TRABAJADORES INFONAVIT	ROSALES RODRIGUEZ LETICIA MACIAS VALLES JUAN MANUEL	ESPECIAL HIPOTECARIO	2750 / 20-11-2024	683/2019	1663 / 2024	RETURNO E	ACTIVO	SYSR
FRANCO BARRERA ESPERANZA	PEREZ ROMAN JOSE ROBERTO	EJECUTIVO MERCANTIL	2751 / 20-11-2024	733/2019	1664 / 2024	RETURNO E	ACTIVO	SYSR
BANCO VE POR MAS, S.A., INSTITUCION DE BANCA MULTIPLE, GRUPO FINANCIERO VE POR MAS	WOLFE NEUFELD KLASS REDDECOP FEHR ELIZABETH	EJECUTIVO MERCANTIL	2754 / 20-11-2024	533/2020	1667 / 2024	RETURNO E	ACTIVO	SYSR
MONTOYA TINAJERO SERVANDO	SOMOS IGUALES IAP ALMANZA VINCENT NORMA	ORDINARIO CIVIL	2755 / 20-11-2024	63/2020	1668 / 2024	RETURNO E	ACTIVO	SYSR
POPBOX S C DE RL DE CV	MORALES SORIANO MIGUEL ANGEL TERESO QUIEN TAMBIEN ACOSTUMBRA UTILIZAR EL NOMBRE DE MIGUEL ANGEL MORALES	ESPECIAL HIPOTECARIO	2758 / 20-11-2024	373/2020	1671 / 2024	RETURNO E	ACTIVO	SYSR
GARCIA HERNANDEZ MARTIN SABA	KIYOKO HASHIKI CORREA ANA LAURA	ORDINARIO CIVIL	2759 / 20-11-2024	443/2020	1672 / 2024	RETURNO E	ACTIVO	SYSR

SOCIEDAD HIPOTECARIA FEDERAL SOCIEDAD NACIONAL DE CREDITO INSTITUCION DE	BARRERA LOPEZ ARTURO	ESPECIAL HIPOTECARIO	2760 / 20-11-2024	493/2020	1673 / 2024	RETURNO E	ACTIVO	SYSR
PEREZ MILAN NAOMY	OVMON S C	ORDINARIO CIVIL	2761 / 20-11-2024	613/2020	1674 / 2024	RETURNO E	ACTIVO	SYSR
BANCO MULTIVA, S.A., INSTITUCION DE BANCA MULTIPLE, GRUPO FINANCIERO	COMERCIALIZADORA GACA, S.A. DE C.V.	PROVID. PRECAUTORIAS	2763 / 20-11-2024	23/2021	1676 / 2024	RETURNO E	ACTIVO	SYSR
ARRENDADORA VE POR MAS S.A. DE C.V. SOFOM E.R. GRUPO FINANCIERO VE POR MAS	RANCHO AGROINDUSTRIAL LOS SABINOS S.P.R. DE R.L CORTEZ GUZMAN JOEL ORTEGA FERNANDEZ	EJECUTIVO MERCANTIL	2764 / 20-11-2024	833/2021	1677 / 2024	RETURNO E	ACTIVO	SYSR
AUTOFINANCIAMIENTO TOTAL SA DE CV	REZA CERVANTES MARIA EUGENIA	ESPECIAL HIPOTECARIO	2765 / 20-11-2024	303/2021	1678 / 2024	RETURNO E	ACTIVO	SYSR
SCOTIABANK INVERLAT, SOCIEDAD ANONIMA, INSTITUCION DE BANCA MULTIPLE, GRUPO FINANCIERO	MANDUJANO RODRIGUEZ RAFAEL	ESPECIAL HIPOTECARIO	2769 / 20-11-2024	563/2021	1682 / 2024	RETURNO E	ACTIVO	SYSR
ADMINISTRADORA FOME 2 S DE RL DE CV	MEDINA HERNANDEZ SERGO OSWALDO	ESPECIAL HIPOTECARIO	2770 / 20-11-2024	763/2021	1683 / 2024	RETURNO E	ACTIVO	SYSR
ARZAMENDI CARREON ROSA DE LIMA	RINCONADA CAFETALES SA DE CV	ORDINARIO CIVIL	2771 / 20-11-2024	803/2021	1684 / 2024	RETURNO E	ACTIVO	SYSR
SALVADOR MONTALVO FAUSTO	QUINTERO LOPEZ SAMUEL	ORDINARIO CIVIL	2772 / 20-11-2024	263/2022	1685 / 2024	RETURNO E	ACTIVO	SYSR
NR FINANCE MEXICO S.A DE C.V NRFM	VILLALOBOS MENDOZA LUIS	EJECUTIVO MERCANTIL	2773 / 20-11-2024	963/2022	1686 / 2024	RETURNO E	ACTIVO	SYSR
ROSAS OLMOS CONY DANIELA	OLMOS CASTILLON ALFONSO SEVERINO MARQUEZ MATILDE SU SUCESION	ORDINARIO CIVIL	2775 / 20-11-2024	1093/2022	1688 / 2024	RETURNO E	ACTIVO	SYSR
ION FINANCIERA SOCIEDAD ANONIMA PROMOTORA DE INVERSION DE CAPITAL VARIABLE SOCIEDAD FINANCIERA DE OBJETO MULTIPLE ENTIDAD REGULADA	CORNEJO VELO ERICK	ESPECIAL HIPOTECARIO	2776 / 20-11-2024	1103/2022	1689 / 2024	RETURNO E	ACTIVO	SYSR

PENDULUM, SOCIEDAD DE RESPONSABILIDAD LIMITADA DE CAPITAL VARIABLE,	ESCUADRA LOPEZ ELIA ADRIANA	ESPECIAL HIPOTECARIO	2777 / 20-11-2024	1133/2022	1690 / 2024	RETURNO E	ACTIVO	SYSR
INSTITUTO DEL FONDO NACIONAL DE LA VIVIENDA PARA LOS TRABAJADORES	SIERRA HIDALGO ANGEL	ESPECIAL HIPOTECARIO	2779 / 20-11-2024	533/2022	1692 / 2024	RETURNO E	ACTIVO	SYSR
INSTITUTO DE FONDO NACIONAL DE LA VIVIENDA PARA LOS TRABAJADORES (INFONAVIT)	CASTILLEJA ZAPIEN RAMIRO	VIA DE APREMIO - CJA	2780 / 20-11-2024	103/2022	1693 / 2024	RETURNO E	ACTIVO	SYSR
METROFINANCIERA SOCIEDAD ANONIMA PROMOTORA DE INVERSION DE CAPITAL VARIABLE SOCIEDAD	MARTINEZ MARTINEZ HERMELINDO ERNESTO MAGAÑA URBIETA MA TRINIDAD	ESPECIAL HIPOTECARIO	2782 / 20-11-2024	133/2022	1695 / 2024	RETURNO E	ACTIVO	SYSR
OLIVO HERNANDEZ ANTONIO	AXA SEGUROS SA DE CV	ORDINARIO CIVIL DAÑO MORAL	2783 / 20-11-2024	813/2022	1696 / 2024	RETURNO E	ACTIVO	SYSR
MRO CONSULTORES JURIDICOS SOCIEDAD CIVIL	CRUZ GOMEZ RAUL ARMANDO	EJECUTIVO MERCANTIL	2785 / 20-11-2024	273/2022	1698 / 2024	RETURNO E	ACTIVO	SYSR
ROJAS REBOLLO MARTHA INES	GALLARDO RUIZ CARLOS ARNULFO GONZALEZ JUAREZ CLAUDIA	JURIS. VOLUNTARIA	2786 / 20-11-2024	313/2022	1699 / 2024	RETURNO E	ACTIVO	SYSR
DAIMLER FINANCIAL SERVICES SOCIEDAD ANONIMA DE CAPITAL VARIABLE SOCIEDAD FINANCIERA DE OBJETO MULTIPLE ENR	AQUINO RIOS MARCOS	ESPECIAL MERCANTIL	2787 / 20-11-2024	393/2022	1700 / 2024	RETURNO E	ACTIVO	SYSR
ARRENDADORA VE POR MAS SA DE CV SOFOM ER GRUPO FINANCIERO VE POR MAS	GRUPO ELECTRO COSTA SA DE CV BARREDA ESPADA JUAN CARLOS	EJECUTIVO MERCANTIL	2788 / 20-11-2024	413/2022	1701 / 2024	RETURNO E	ACTIVO	SYSR
BANCO SANTANDER MEXICO, SOCIEDAD ANONIMA, INSTITUCION DE BANCA MULTIPLE, GRUPO FINANCIERO SANTANDER MEXICO	JVCM DESPACHO JURIDICO, SOCIEDAD CIVIL CABALLERO GARCIA ISAAC	PROVID. PRECAUTORIAS	2790 / 20-11-2024	623/2022	1703 / 2024	RETURNO E	ACTIVO	SYSR
ARROYO VALLADARES MARIA DE JESUS	CONSTRUCTORA Y DESARROLLADORA CONTINENTAL SA DE CV REPRESENTADA POR	VIA DE APREMIO	2792 / 20-11-2024	713/2022	1705 / 2024	RETURNO E	ACTIVO	SYSR
CERON BAEZA CARLOS ERNESTO	GRUPO MEXICANO DE SEGUROS SA DE CV	ORDINARIO CIVIL DAÑO MORAL	2795 / 20-11-2024	253/2023	1708 / 2024	RETURNO E	ACTIVO	SYSR
JALPILLA ALEJANDRE JUAN	ALEJANDRE MONTES IRENE C DIRECTOR DEL REGISTRO	ORDINARIO CIVIL	2797 / 20-11-2024	1023/2023	1710 / 2024	RETURNO E	ACTIVO	SYSR

MENDEZ FUENTES ANAHI	GONZALEZ GARZA HECTOR ALEJANDRO	ORDINARIO CIVIL DAÑO MORAL	2799 / 20-11-2024	1093/2023	1712 / 2024	RETURNO E	ACTIVO	SYSR
BLANDO FLORES MARCELA SU SUCESION	AGUILAR BELL STELLA SYLVIA SU SUCESION	ORDINARIO CIVIL	2800 / 20-11-2024	1123/2023	1713 / 2024	RETURNO E	ACTIVO	SYSR
MARRODAN LANZAGORTA ANGEL JOSE PEREZ PORRUA SUAREZ BEGOÑA	LOPEZ PRIMERO LAURA	ORDINARIO CIVIL DAÑO MORAL	2802 / 20-11-2024	1153/2023	1715 / 2024	RETURNO E	ACTIVO	SYSR
PRIETO COBIAN JORGE	ARELLANO AVILA JESUS ALFREDO	CONTROVERSIA DE ARRENDAMIENTO	2803 / 20-11-2024	1163/2023	1716 / 2024	RETURNO E	ACTIVO	SYSR
SALGADO MEZA FRANCISCO MANUEL	GRUPO MEXICANO DE SEGUROS SA DE CV	ORDINARIO CIVIL DAÑO MORAL	2804 / 20-11-2024	1213/2023	1717 / 2024	RETURNO E	ACTIVO	SYSR
BANCO ACTINVER SA INSTITUCION DE BANCA MULTIPLE GRUPO FINANCIERO ACTINVER ACTUANDO UNICAMENTE EN SU CARACTER DE FIDUCIARIO DEL FIDEICOMISO F 3632	CREPE TIME SA DE CV	JURISDICCION VOLUNTARIA	2805 / 20-11-2024	1233/2203	1718 / 2024	RETURNO E	ACTIVO	SYSR
BANCO INVEX SOCIEDAD ANONIMA INSTITUCION DE BANCA MULTIPLE INVEX GRUPO	MOORE ROBERT RENE	JURIS. VOLUNTARIA	2807 / 20-11-2024	1273/2023	1720 / 2024	RETURNO E	ACTIVO	SYSR
HERNANDEZ GARCIA BEATRIZ EUGENIA	NARANJO ORTIZ DANIEL EDAIN NARANJO ORTIZ MARIA DE LOS ANGELES RAMIREZ DELGADO SALVADOR	CONTROVERSIA DE ARRENDAMIENTO	2808 / 20-11-2024	1303/2023	1721 / 2024	RETURNO E	ACTIVO	SYSR
FINANCIERA FORTALEZA SA DE CV SOFOM ENR	GARCIA CARRANCO ANGEL HUMBERTO	EJECUTIVO MERCANTIL	2810 / 20-11-2024	533/2023	1723 / 2024	RETURNO E	ACTIVO	SYSR
BANCO NACIONAL DEL EJERCITO, FUERZA AEREA ARMADA, SOCIEDAD NACIONAL	PEREZ RODRIGUEZ EVELYN	ESPECIAL HIPOTECARIO	2811 / 20-11-2024	23/2023	1724 / 2024	RETURNO E	ACTIVO	SYSR
RUIZ MARTINEZ J MARCOS	ARIAS BARRAGAN RAFAEL	ESPECIAL HIPOTECARIO	2813 / 20-11-2024	123/2023	1726 / 2024	RETURNO E	ACTIVO	SYSR
FOME 2, SRL DE CV	VICTOR HUGO PALMA HERNANDEZ	ESPECIAL HIPOTECARIO	2815 / 20-11-2024	163/2023	1728 / 2024	RETURNO E	ACTIVO	SYSR

SOCIEDAD HIPOTECARIA FEDERAL SOCIEDAD NACIONAL DE CREDITO INSTITUCION DE	IRENA BARRIOS ERIK RAUL VILLAVICENCIO REYES LORENA	ESPECIAL HIPOTECARIO	2816 / 20-11-2024	203/2023	1729 / 2024	RETURNO E	ACTIVO	SYSR
HSBC MEXICO SOCIEDAD ANONIMA INSTITUCION DE BANCA MULTIPLE GRUPO FINANCIERO HSBC DIVISION	DAMASCO RAMIREZ MARICELA	JURIS. VOLUNTARIA	2817 / 20-11-2024	223/2023	1730 / 2024	RETURNO E	ACTIVO	SYSR
DAIMLER FINANCIAL SERVICES MEXICO, SOCIEDAD DE RESPONSABILIDAD LIMITADA DE	SISTEMAS BORIE S.A. DE C.V. CUELLAR BOLAÑOS SHEYLA	EJECUTIVO MERCANTIL	2818 / 20-11-2024	813/2023	1731 / 2024	RETURNO E	ACTIVO	SYSR
HERRERA MEZA ELENA CRUZ SÁNCHEZ MAGDALENO SU SUCESION	ORTIZ ESCOBEDO PEDRO SU SUCESION	ORDINARIO CIVIL	2820 / 20-11-2024	383/2023	1733 / 2024	RETURNO E	ACTIVO	SYSR
INSTITUTO DE SEGURIDAD Y SERVICIOS SOCIALES DE LOS TRABAJADORES DEL ESTADO A TRAVES DE SU FONDO DE LA VIVIENDA (FOVISSSTE)	FLORES ABSALON JOSE ASUNCION	ESPECIAL HIPOTECARIO	2821 / 20-11-2024	393/2023	1734 / 2024	RETURNO E	ACTIVO	SYSR
KISWEL INC	ABASTO GLOBAL AGLO SA DE CV	MEDIOS PREPARATORIOS A JUICIO	2822 / 20-11-2024	413/2023	1735 / 2024	RETURNO E	ACTIVO	SYSR
INSTITUTO DE SEGURIDAD SOCIAL PARA LAS FUERZAS ARMADAS MEXICANAS	GONZALEZ BELLO DIANA ELIZABETH	ESPECIAL HIPOTECARIO	2823 / 20-11-2024	443/2023	1736 / 2024	RETURNO E	ACTIVO	SYSR
SOCAFI SA DE CV	MARTINEZ SANCHEZ RAUL MARTINEZ ROMERO ALFONSO	EJECUTIVO MERCANTIL	2824 / 20-11-2024	833/2023	1737 / 2024	RETURNO E	ACTIVO	SYSR
RAMIREZ CASAS ELOISA EMELIA RAMIREZ CASAS JOSEFINA SU	RAMIREZ CASAS MARIA AURORA	ORDINARIO CIVIL	2826 / 20-11-2024	613/2023	1739 / 2024	RETURNO E	ACTIVO	SYSR
SERVICIO CUPULA SA DE CV	MOLINA GOMEZ HUGO	EJECUTIVO MERCANTIL	2827 / 20-11-2024	653/2023	1740 / 2024	RETURNO E	ACTIVO	SYSR
SOFIMEX, INSTITUCION DE GARANTIAS, S.A	COPAV, S.A DE C.V VALENZUELA VALLEJO CARLOS ELIGIO REYES QUINTO MARICELA	ESPECIAL DE FIANZAS	2830 / 20-11-2024	233/2024	1743 / 2024	RETURNO E	ACTIVO	SYSR
DORANTES MUNIVE MARIA DE LOURDES	FLORES JUAREZ MARLEN ARELY JUAREZ IBARRA MARIFA DE JESUS	CONTROVERSIA DE ARRENDAMIENTO	2831 / 20-11-2024	253/2024	1744 / 2024	RETURNO E	ACTIVO	SYSR
GAMBOA PACHECO LUISA GABRIELA	GARCIA ESPINOZA MARTINA	CONTROVERSIA DE ARRENDAMIENTO	2832 / 20-11-2024	263/2024	1745 / 2024	RETURNO E	ACTIVO	SYSR

HIDALGO RAMIREZ ALICIA HERNANDEZ LINARES MARVIN	PARTIDO ACCION NACIONAL PAN	ORDINARIO CIVIL DAÑO MORAL	2833 / 20-11-2024	523/2024	1746 / 2024	RETURNO E	ACTIVO	SYSR
ADMINISTRADORA FOME 2, SOCIEDAD DE RESPONSABILIDAD LIMITADA DE CAPITAL VARIABLE	HERNANDEZ GARCIA EVA AHUMADA ALVARADO JOSE LUIS	ESPECIAL HIPOTECARIO	2835 / 20-11-2024	73/2024	1748 / 2024	RETURNO E	ACTIVO	SYSR
BAYARDI NAVA MARIA DEL CARMEN MERCELA SU SUCESION	CHAVEZ FLORES ADELA	JURISDICCION VOLUNTARIA	2837 / 20-11-2024	143/2024	1750 / 2024	RETURNO E	ACTIVO	SYSR
SOFIMEX INSTITUCION DE GARANTIAS S.A.	SICOVAL MX, S.A. DE C.V. REACTION PETROLEUM SERVICES, S.A. DE C.V.	ESPECIAL DE FIANZAS	2839 / 20-11-2024	173/2024	1752 / 2024	RETURNO E	ACTIVO	SYSR
BRAVO LOPEZ MARICELA	SANCHEZ JIMENEZ ROSALINDA	EJECUTIVO MERCANTIL	2841 / 20-11-2024	203/2024	1754 / 2024	RETURNO E	ACTIVO	SYSR
STM FINANCIAL SA DE CV SOFOM ER GRUPO FINANCIERO INBURSA	AYALA AMAVIZCA JAIME ALBERTO	EJECUTIVO MERCANTIL	2844 / 20-11-2024	313/2024	1757 / 2024	RETURNO E	ACTIVO	SYSR
ESQUIVEL GARCIA FABIOLA	MENDOZA ZARATE ESTEBAN SATURNINO SU SUCESION	ORDINARIO CIVIL	2845 / 20-11-2024	323/2024	1758 / 2024	RETURNO E	ACTIVO	SYSR
KUREWOWSKY SABA JAIME	HERNANDEZ TITO FELIX HERNANDEZ GARCIA ELSA	EJECUTIVO MERCANTIL	2846 / 20-11-2024	333/2024	1759 / 2024	RETURNO E	ACTIVO	SYSR
ALANIS ZAVALETA REFUGIO	ALANIS ZAVALETA JONATHAN CASTILLO ISABEL	ORDINARIO CIVIL	2847 / 20-11-2024	343/2024	1760 / 2024	RETURNO E	ACTIVO	SYSR
GUZMAN MALDONADO GUADALUPE	GRACIA IBARROLA JOSE ANTONIO	CONTROVERSIA DE ARRENDAMIENTO	2850 / 20-11-2024	393/2024	1763 / 2024	RETURNO E	ACTIVO	SYSR
INSTITUTO DEL FONDO NACIONAL DE LA VIVIENDA PARA LOS TRABAJADORES INFONAVIT	SANABRIA BELTRAN JOSE ANGEL LOPEZ GUTIERREZ SOFIA	ESPECIAL HIPOTECARIO	2851 / 20-11-2024	403/2024	1764 / 2024	RETURNO E	ACTIVO	SYSR
DOKA MEXICO EXPERTOS DE ENCOFRADOS S DE RL DE CV	CEYSA CONSTRUCTOR DEL NOROESTE SA DE CV	EJECUTIVO MERCANTIL	2853 / 20-11-2024	423/2024	1766 / 2024	RETURNO E	ACTIVO	SYSR
NUÑEZ ACOSTA VERONICA	MOYA FUENTES HUGO FERNANDO	ORDINARIO CIVIL	2854 / 20-11-2024	433/2024	1767 / 2024	RETURNO E	ACTIVO	SYSR
GAMIÑO GARCIA MIRIAM CORDOVA GAMIÑO REBECA	ACTIVIDAD ISI SUBACUATICA SA DE CV BANCO MERCANTIL DEL NORTE	ORDINARIO CIVIL DAÑO MORAL	2855 / 20-11-2024	443/2024	1768 / 2024	RETURNO E	ACTIVO	SYSR

GONZALEZ LUQUE JOSE OCTAVIO	CAMARENA MORALES JESUS JORGE	JURISDICCION VOLUNTARIA	2857 / 20-11-2024	463/2024	1770 / 2024	RETURNO E	ACTIVO	SYSR
VAZQUEZ SANCHEZ MARIA DE LOS ANGELES	DEPARTAMENTO DEL DISTRITO FEDERAL HOY GOBIERNO DE LA CIUDAD DE MEXICO	ESPECIAL HIPOTECARIO	2859 / 20-11-2024	483/2024	1772 / 2024	RETURNO E	ACTIVO	SYSR
MARTINEZ ARAHU HECTOR	DEL VALLE GROENEWOLD FERNANDO	JURISDICCION VOLUNTARIA	2861 / 20-11-2024	513/2024	1774 / 2024	RETURNO E	ACTIVO	SYSR
FINASTRATEGY MX SOCIEDAD ANONIMA PROMOTORA DE INVERSION DE CAPITAL VARIABLE	GARCIA HERNANDEZ ELFEGO	JURIS. VOLUNTARIA	2863 / 20-11-2024	563/2024	1776 / 2024	RETURNO E	ACTIVO	SYSR
SOCAFI SA DE CV	CORONA MARIN MONTSERRAT CORONA DIAZ ELIA GUADALUPE	EJECUTIVO MERCANTIL	2865 / 20-11-2024	583/2024	1778 / 2024	RETURNO E	ACTIVO	SYSR
LOPEZ GONZALEZ MARIA DE LOURDES	JUAREZ LIMON LUIS ARMANDO	JURISDICCION VOLUNTARIA	2868 / 20-11-2024	623/2024	1781 / 2024	RETURNO E	ACTIVO	SYSR
BANCO MERCANTIL DEL NORTE SA INSTITUCION DE BANCA MULTIPLE GRUPO FINANCIERO BANORTE	MENDOZA SANCHEZ JOSEFINA	PROVID. PRECAUTORIAS	2870 / 20-11-2024	653/2024	1783 / 2024	RETURNO E	ACTIVO	SYSR

1

Reporte OPC - CAPTURAS - ESCRITOS INICIALES

ACTOR	DEMANDADO	JUICIO	FOLIO	NUM. NUEV	EXPED	CAUSA	ESTADO	CAPTURISTA
MATERIA : CIVIL DE PROCESO ESCRITO								
C8								
DESCHAMPS BLANCO RAFAEL	SILVA MONTER DOMINGO	ORDINARIO CIVIL	2641 / 21-11-2024	605/1995	1786 / 2024	RETURNO E	ACTIVO	SYSR
BANCA CREMI SA	SANTARRIAGA RIVERA CATALINA	ESPECIAL HIPOTECARIO	2642 / 21-11-2024	905/1996	1787 / 2024	RETURNO E	ACTIVO	SYSR
BANCO NACIONAL DE MEXICO SA INTEGRANTE DEL GRUPO FINANCIERO BANAMEX ACCIVAL SA DE CV	CARREON OSORIO GUILLERMO DE JESUS	EJECUTIVO MERCANTIL	2643 / 21-11-2024	555/1999	1788 / 2024	RETURNO E	ACTIVO	SYSR
AUTOFINANCIAMIENTO MEXICO SADE CV	LARREA SOLTERO GABRIEL	ESPECIAL HIPOTECARIO	2645 / 21-11-2024	395/2002	1790 / 2024	RETURNO E	ACTIVO	SYSR
CREDITO INMOBILIARIO SA DE CV SOCIEDAD FINANCIERA DE OBJETO LIMITADO	GUERRERO SAENZ MIGUEL	ESPECIAL HIPOTECARIO	2647 / 21-11-2024	575/2005	1792 / 2024	RETURNO E	ACTIVO	SYSR
PEREZ ALONSO MARIA ELENA	PEREZ ALONSO MARIA ELENA	JURIS. VOLUNTARIA	2649 / 21-11-2024	515/2006	1794 / 2024	RETURNO E	ACTIVO	SYSR
AUTOFINANCIAMIENTO MEXICO SADE CV	GARCIA HERNANDEZ JACQUELINE	EJECUTIVO MERCANTIL	2650 / 21-11-2024	425/2006	1795 / 2024	RETURNO E	ACTIVO	SYSR
BANCO DEL BAJIO SA INSTITUCION DE BANCA MULTIPLE	SOLIS ZAVALA MARIA ANGELICA	ESPECIAL HIPOTECARIO	2652 / 21-11-2024	1585/2008	1797 / 2024	RETURNO E	ACTIVO	SYSR
SOFIMEX INSTITUCION DE GARANTIAS SOCIEDAD ANONIMA	DONNADIEU BIDART JOSE ANTONIO	ORDINARIO MERCANTIL	2654 / 21-11-2024	585/2008	1799 / 2024	RETURNO E	ACTIVO	SYSR
HIPOTECARIA SU CASITA SA DE CV SOCIEDAD FINANCIERA DE OBJETO LIMITADO	GARRIDO RUBIO JOSE EZEQUIEL	ESPECIAL HIPOTECARIO	2656 / 21-11-2024	515/2008	1801 / 2024	RETURNO E	ACTIVO	SYSR
DESSETEC DESARROLLO DE SISTEMAS SOCIEDAD ANONIMA DE CAPITAL VARIABLE	GONZALEZ REYES MARIA JOVITA	ESPECIAL HIPOTECARIO	2657 / 21-11-2024	1045/2009	1802 / 2024	RETURNO E	ACTIVO	SYSR
HIPOTECARIA NACIONAL SA DE CV FINANCIERA DE OBJETO MULTIPLE ENTIDAD REGULADA	VELAZQUEZ FLORES HECTOR SANCHEZ SERRANO JOSE LUIS ESPITIA SANDOVAL GISELLE	ESPECIAL HIPOTECARIO	2658 / 21-11-2024	1355/2009	1803 / 2024	RETURNO E	ACTIVO	SYSR
SOCIEDAD HIPOTECARIA FEDERALSNC INSTITUCION DE BANCA DE DESARROLLO	MARQUEZ CIFUENTES JAIME	ESPECIAL HIPOTECARIO	2659 / 21-11-2024	465/2009	1804 / 2024	RETURNO E	ACTIVO	SYSR

BBVA MEXICO SOCIEDAD ANONIMA INSTITUCION DE BANCA MULTIPLE GRUPO FINANCIERO BBVA MEXICO	ESPINOSA CARRILLO JOSE HECTOR	ESPECIAL HIPOTECARIO	2662 / 21-11-2024	1915/2009	1807 / 2024	RETURNO E	ACTIVO	SYSR
PATRIMONIO SA DE CV SOCIEDADFINANCIERA DE OBJETO LIMITADO	MARTINEZ ESPARZA JORGE ADALBERTO	ESPECIAL HIPOTECARIO	2663 / 21-11-2024	205/2010	1808 / 2024	RETURNO E	ACTIVO	SYSR
GONZALEZ JAIME MARIA TERESA FRANCISCO GONZALEZ JAIME	GONZALEZ JAIME JOSE EDUARDO SU SUCESION	ORDINARIO CIVIL	2665 / 21-11-2024	1655/2010	1810 / 2024	RETURNO E	ACTIVO	SYSR
ARRENDADORA Y FACTOR BANORTE SA DE CV SOCIEDAD FINANCIERA DE OBJETO MULTIPLE ENTIDAD REGULADA GRUPO FINANCIERO BANORTE	BOURET RIVAS ALBERTO BARTOLA ALVAREZ GONZALEZ	ESPECIAL HIPOTECARIO	2667 / 21-11-2024	1165/2011	1812 / 2024	RETURNO E	ACTIVO	SYSR
BBVA MEXICO SOCIEDAD ANONIMA INSTITUCION DE BANCA MULTIPLE GRUPO FINANCIERO BBVA MEXICO	ORTUNO HERRERA YIZZEL	ESPECIAL HIPOTECARIO	2669 / 21-11-2024	1675/2011	1814 / 2024	RETURNO E	ACTIVO	SYSR
FICEN SOCIEDAD ANONIMA DE CAPITAL VARIABLE SOCIEDAD FINANCIERA DE OBJETO LIMITADO	GRUPO DESARROLLADOR PENINSULAR SOCIEDAD ANONIMA DE CAPITAL VARIABLE	ESPECIAL HIPOTECARIO	2670 / 21-11-2024	735/2011	1815 / 2024	RETURNO E	ACTIVO	SYSR
JURADO GONZALEZ VICTOR HUGO	MORENO FRANCO JUAN ANTONIO	ESPECIAL HIPOTECARIO	2671 / 21-11-2024	505/2011	1816 / 2024	RETURNO E	ACTIVO	SYSR
SANCHEZ SANTOS BRYAN DANIEL	CRUZ CHAVEZ RAUL ROMAN TAGANO MARIA	ESPECIAL HIPOTECARIO	2672 / 21-11-2024	65/2011	1817 / 2024	RETURNO E	ACTIVO	SYSR
HIPOTECARIA SU CASITA SA DE CV SOCIEDAD FINANCIERA DE OBJETO MULTIPLE ENTIDAD NO REG	GRUPO EVI DESARROLLOS SA DE CV GRUPO EMPRESARIAL DE VIVIENDA SA DE CV	EJECUTIVO MERCANTIL	2673 / 21-11-2024	645/2011	1818 / 2024	RETURNO E	ACTIVO	SYSR
LOPEZ GOMEZ ARTURO	GONZALEZ RAMOS MIGUEL ANGEL	ESPECIAL HIPOTECARIO	2674 / 21-11-2024	725/2011	1819 / 2024	RETURNO E	ACTIVO	SYSR
BBVA MEXICO SOCIEDAD ANONIMA INSTITUCION DE BANCA MULTIPLE GRUPO	CHI NAHUAT RENE HUMBERTO	ESPECIAL HIPOTECARIO	2676 / 21-11-2024	1185/2012	1821 / 2024	RETURNO E	ACTIVO	SYSR

NACIONAL FINANCIERA SOCIEDADNACIONAL DE CREDITO INSTITUCION DE BANCA DE DESARROLLO COMO FIDUCIARIA EN EL FIDEICOMISO DE FONDO	UNION DE CREDITO DE SERVICIO S FINANCIEROS DE OCCIDENTE S A DE CV BIENESTAR RAICES PROFESIONALES SA DE CV	VIA DE APREMIO	2678 / 21-11-2024	1705/2012	1823 / 2024	RETURNO E	ACTIVO	SYSR
AUTOFINANCIAMIENTO MEXICO SADE CV	JIMENEZ MORALES JUAN ROMERO RODRIGO	EJECUTIVO MERCANTIL	2679 / 21-11-2024	1595/2012	1824 / 2024	RETURNO E	ACTIVO	SYSR
CONTRERAS PEREZ ENRIQUETA MARIA DE LOS ANGEL ES	MARTINEZ CERVANTES LONGINOS NOEMI PATRICIA DOMINGUEZ FUENTES DE MARTINEZ	ESPECIAL HIPOTECARIO	2681 / 21-11-2024	435/2013	1826 / 2024	RETURNO E	ACTIVO	SYSR
RECUPERADORA DE DEUDA HIPOTECARIA SOCIEDAD DE RESPONSABILIDAD LIMITADA DE CAPITAL VA	PAZ CASTELLANOS JOSE HERMELINDA MORENO TORIZ	ESPECIAL HIPOTECARIO	2682 / 21-11-2024	345/2013	1827 / 2024	RETURNO E	ACTIVO	SYSR
HSBC MEXICO SA INSTITUCION DE BANCA MULTIPLE GRUPO FINANCIERO HSBC DIVISION FIDUCIARIA UNICAMENTE EN SU CARACTER DE FIDUCIARIO DEL	ALCIVAR MORALES NORMA ANGELICA	ESPECIAL HIPOTECARIO	2684 / 21-11-2024	795/2014	1829 / 2024	RETURNO E	ACTIVO	SYSR
SOCIEDAD FINANCIERA CAMPESINA SA DE CV SOCIEDAD FINANCIERA DE OBJETO MULTIPLE ENTIDAD NO REGULADA	TETABIATE EMPRESA SOCIAL SPR DE RL CARRAZCO AGRAMON LUIS ALFREDO SANCHEZ PENUELAS SALVADOR GARCIA SAAVEDRA MARIA MAGDALENA LUGO CASTAÑO EVANGELINA	EJECUTIVO MERCANTIL	2685 / 21-11-2024	895/2014	1830 / 2024	RETURNO E	ACTIVO	SYSR
BBVA BANCOMER SA INSTITUCION DE BANCA MULTIPLE GRUPO FINANCIERO	SANTOS NAVARRO CASTELLANOS CARLOS	ESPECIAL HIPOTECARIO	2687 / 21-11-2024	575/2014	1832 / 2024	RETURNO E	ACTIVO	SYSR
BANCO NACIONAL DEL EJERCITO FUERZA AEREA Y ARMADA SOCIEDAD NACIONAL DE CREDITO INSTITUCION DE	RAMIREZ GALLEGOS JOSE LUIS	ESPECIAL HIPOTECARIO	2689 / 21-11-2024	55/2014	1834 / 2024	RETURNO E	ACTIVO	SYSR
HSBC MEXICO SA INSTITUCION DE BANCA MULTIPLE GRUPO FINANCIERO HSBC DIVISION FIDUCIARIA EN SU CARACTER DE FIDUCIARIO EN EL FIDEICOMISO IRREVOCABLE NUMERO F 232017	PEREZ ESCALONA NICOLAS GOMEZ MORALES BEATRIZ	ESPECIAL HIPOTECARIO	2690 / 21-11-2024	1145/2014	1835 / 2024	RETURNO E	ACTIVO	SYSR
JIMENEZ SANCHEZ EZEQUIEL	MORALES CRUZ ORALIA ELIZABETH	ESPECIAL HIPOTECARIO	2691 / 21-11-2024	845/2015	1836 / 2024	RETURNO E	ACTIVO	SYSR
LOPEZ RODRIGUEZ NATALIA	LOPEZ RODRIGUEZ JUAN VICENTE	ORDINARIO CIVIL	2692 / 21-11-2024	865/2015	1837 / 2024	RETURNO E	ACTIVO	SYSR

ZARATE RAMIREZ ROSA CONCEPCION	LUBEL GALLO ROGELIO ISAIAS	ORDINARIO CIVIL	2693 / 21-11-2024	95/2015	1838 / 2024	RETURNO E	ACTIVO	SYSR
HSBC MEXICO SA INSTITUCION DE BANCA MULTIPLE GRUPO FINANCIERO HSBC DIVISON FIDUCIARIA COMO FIDUCIARIO EN EL FIDEICOMISO	BOJORQUEZ ZATARAIN ROSA MARIA	ESPECIAL HIPOTECARIO	2694 / 21-11-2024	345/2015	1839 / 2024	RETURNO E	ACTIVO	SYSR
VAZQUEZ PACHECO CONCEPCION	PACHECO DE VAZQUEZ PIPINA VAZQUEZ MAYEN MANUEL	EJECUTIVO MERCANTIL	2695 / 21-11-2024	375/2015	1840 / 2024	RETURNO E	ACTIVO	SYSR
BANCO MERCANTIL DEL NORTE SOCIEDAD ANONIMA INSTITUCION DE BANCA MULTIPLE GRUPO FINANCIERO BANORTE	ZETINA ROMANO JUAN CARLOS GARCIA CUELLAR LORENA	ESPECIAL HIPOTECARIO	2696 / 21-11-2024	735/2015	1841 / 2024	RETURNO E	ACTIVO	SYSR
INSTITUTO DEL FONDO NACIONAL DE LA VIVIENDA PARA LOS TRABAJADORES	DOVAL CALVETTE JAIR DE JESUS	ESPECIAL HIPOTECARIO	2697 / 21-11-2024	exp: 5-2015	1842 / 2024	RETURNO E	ACTIVO	SYSR
LEVY SANDERS ROBERTO	GRUPO INMOBILIARIO K SA METROPOLITANA SAPI DE CV	ORDINARIO CIVIL	2699 / 21-11-2024	605/2015	1844 / 2024	RETURNO E	ACTIVO	SYSR
MARTINEZ NEAVE CARLOS	GONZALEZ MARIA DEL CONSUELO	EJECUTIVO MERCANTIL	2700 / 21-11-2024	655/2015	1845 / 2024	RETURNO E	ACTIVO	SYSR
BBVA MEXICO SOCIEDAD ANONIMA INSTITUCION DE BANCA MULTIPLE GRUPO FINANCIERO BBVA MEXICO	VELASCO LARA ADOLFO CARRANZA MONDRAGON IRMA NANCY	ESPECIAL HIPOTECARIO	2701 / 21-11-2024	515/2015	1846 / 2024	RETURNO E	ACTIVO	SYSR
BANCO NACIONAL DE MEXICO SA INTEGRANTE DEL GRUPO FINANCIERO BANAMEX	MULTIDICONA SA DE CV SERRANO GENESTA JOSE BERNARDO MENDIVIL DIAZ MIREYA	EJECUTIVO MERCANTIL	2702 / 21-11-2024	765/2016	1847 / 2024	RETURNO E	ACTIVO	SYSR

SOLUCIONES INMOBILIARIAS MEJGAR SOCIEDAD ANONIMA PROMOTORA DE INVERSION DE CAPITAL VARIABLE	QUINONES GONGORA CLAUDIA ROSA	ESPECIAL HIPOTECARIO	2703 / 21-11-2024	825/2016	1848 / 2024	RETURNO E	ACTIVO	SYSR
INSTITUTO DEL FONDO NACIONAL DE LA VIVIENDA PARA LOS TRABAJADORES	AGUILAR ROSAS ALEJANDRA EDIT	ESPECIAL HIPOTECARIO	2706 / 21-11-2024	265/2016	1851 / 2024	RETURNO E	ACTIVO	SYSR
BARROSO REAL ERASMO	ALANIS GONZALEZ ABDON	EJECUTIVO MERCANTIL	2709 / 21-11-2024	165/2016	1854 / 2024	RETURNO E	ACTIVO	SYSR
MELO DIAZ BEATRIZ	MELO OLIVOS BENJAMIN	ORDINARIO CIVIL	2710 / 21-11-2024	185/2016	1855 / 2024	RETURNO E	ACTIVO	SYSR
THE BANK OF NEW YORK MELLON SA INSTITUCION DE BANCA MULTIPLE AHORA CI BANO SA INSTITUCION DE BANCA MULTIPLE EN SU CARACTER DE FIDUCIARIO DEL	MEDINA ALONSO JOSE ERNESTO	ESPECIAL HIPOTECARIO	2711 / 21-11-2024	345/2016	1856 / 2024	RETURNO E	ACTIVO	SYSR
BANCO SANTANDER MEXICO SA INSTITUCION DE BANCA MULTPLE GRUPO FINANCIERO SANTANDER MEXICO	NEXTBAR SA DE CV JAUREGUI FRIAS RICARDO ROBERTO MORA GONZALEZ ADELINA	ESPECIAL HIPOTECARIO	2712 / 21-11-2024	375/2016	1857 / 2024	RETURNO E	ACTIVO	SYSR
CIBANCO SOCIEDAD ANONIMA INSTITUCION DE BANCA MULTIPLE COMO FIDUCIARIO EN EL FIDEICOMISO IRREVOCABLE DE ADMINISTRACION Y FUENTE	ANDRADE ANDRADE DE DURAN ANGELICA Y OSCAR EDUARDO DURAN FLORES	ESPECIAL HIPOTECARIO	2713 / 21-11-2024	385/2016	1858 / 2024	RETURNO E	ACTIVO	SYSR
JIMENEZ LOPEZ FRANCISCO SU SUCESION	JIMENEZ MANZO ANA CATALINA DE LA LUZ	ORDINARIO CIVIL	2714 / 21-11-2024	955/2016	1859 / 2024	RETURNO E	ACTIVO	SYSR
RANGER OFFSHORE MEXICO S DE RL DE CV	GRUPO TRADECO SA DE CV Y TRADECO INFRAESTRUCTURA	ESPECIAL MERCANTIL	2715 / 21-11-2024	285/2017	1860 / 2024	RETURNO E	ACTIVO	SYSR
GOMEZ MONTES YEMINA EKATERINA	ADVANCED CONSULTING SOLUTIONS SC	ORDINARIO CIVIL	2716 / 21-11-2024	925/2017	1861 / 2024	RETURNO E	ACTIVO	SYSR
INSTITUTO DEL FONDO NACIONAL DE LA VIVIENDA PARA LOS TRABAJADORES INFONAVIT	BLANCAS CAMACHO ARACELI	ESPECIAL HIPOTECARIO	2717 / 21-11-2024	1045/2017	1862 / 2024	RETURNO E	ACTIVO	SYSR
LEXNAL ABOGADOS SC	AFORE XXI BANORTE SA DE CV	ORDINARIO CIVIL	2719 / 21-11-2024	1155/2017	1864 / 2024	RETURNO E	ACTIVO	SYSR
ALVAREZ ICAZA NASRE ANTONIO GANEM	HAN GOMEZ VICENTE	EJECUTIVO MERCANTIL	2722 / 21-11-2024	125/2017	1867 / 2024	RETURNO E	ACTIVO	SYSR

HERNANDEZ GUERRERO ERASMO JOSE	RAMIREZ TAPIA LUZ DEL RUBI Y VICTOR CARAVANTES ORTEGA	ESPECIAL HIPOTECARIO	2724 / 21-11-2024	1105/2018	1869 / 2024	RETURNO E	ACTIVO	SYSR
OJEDA LARRAZOLO MARIA ESTHER	MARQUEZ MOLINA ANTONIO HERNANDEZ CAMPOS FELISA	ORDINARIO CIVIL	2725 / 21-11-2024	1005/2018	1870 / 2024	RETURNO E	ACTIVO	SYSR
BANCO MERCANTIL DEL NORTE SA INSTITUCION DE BANCA MULTIPLE GRUPO FINANCIERO	ALVAREZ RUEDA MARIA EUGENIA	ESPECIAL HIPOTECARIO	2726 / 21-11-2024	465/2018	1871 / 2024	RETURNO E	ACTIVO	SYSR
BANCO SANTANDER MEXICO SA INSTITUCION DE BANCA MULTIPLE GRUPO FINANCIERO SANTANDER MEXICO	HERNANDEZ DOMINGUEZ HILDA	PROVID. PRECAUTORIAS	2727 / 21-11-2024	295/2018	1872 / 2024	RETURNO E	ACTIVO	SYSR
AGUIRRE SOLIS ELSA	CONTROLADORA DE PORTAFOLIOS SEEB S DE RL DE CV	ORDINARIO MERCANTIL	2729 / 21-11-2024	1115/2018	1874 / 2024	RETURNO E	ACTIVO	SYSR
INSTITUTO DEL FONDO NACIONAL DE LA VIVIENDA PARA LOS TRABAJADORES INFONAVIT	MONTOYA GARCIA GUADALUPE	ESPECIAL HIPOTECARIO	2731 / 21-11-2024	605/2018	1876 / 2024	RETURNO E	ACTIVO	SYSR
INSTITUTO DEL FONDO NACIONAL DE LA VIVIENDA PARA LOS TRABAJADORES	MAYA ANAYA VICTOR HUGO REYES MENDOZA SANDRA NALLELY	ESPECIAL HIPOTECARIO	2732 / 21-11-2024	1205/2018	1877 / 2024	RETURNO E	ACTIVO	SYSR
BBVA BANCOMER SA INSTITUCION DE BANCA MUTIPLE GRUPO FINANCIERO BBVA BANCOMER	ROADCEM DE MEXICO S DE RL DE CV MONTERO CASILLAS ROLANDO	EJECUTIVO MERCANTIL	2733 / 21-11-2024	595/2018	1878 / 2024	RETURNO E	ACTIVO	SYSR
NUNGARAY MIRANDA JUAN CARLOS	BLANCO TAGLE RAFAEL MARTIN	ESPECIAL HIPOTECARIO	2734 / 21-11-2024	1145/2018	1879 / 2024	RETURNO E	ACTIVO	SYSR
INSTITUTO DEL FONDO NACIONAL DE LA VIVIENDA PARA LOS TRABAJADORES INFONAVIT	HERNANDEZ PEDRAZA RAMON MARTINEZ PANTOJA ROSALBA	ORDINARIO CIVIL	2735 / 21-11-2024	1215/2018	1880 / 2024	RETURNO E	ACTIVO	SYSR
RODRIGUEZ ROMERO FAUSTINO	ROBLES ARRIOLA DORA MARIA E INMOBILIARIA SKY HOME SA DE CV	ORDINARIO CIVIL	2736 / 21-11-2024	385/2019	1881 / 2024	RETURNO E	ACTIVO	SYSR
BANCO SANTANDER MEXICO SOCIEDAD ANÓNIMA INSTITUCIÓN DE BANCA	ESTEBANES CHAVEZ AMPARO	ESPECIAL HIPOTECARIO	2737 / 21-11-2024	375/2019	1882 / 2024	RETURNO E	ACTIVO	SYSR
BBVA BANCOMER SOCIEDAD ANONIMA INSTITUCION DE BANCA MULTIPLE GRUPO	ROMERO ALVAREZ SIMON IGNACIO	ESPECIAL HIPOTECARIO	2738 / 21-11-2024	145/2019	1883 / 2024	RETURNO E	ACTIVO	SYSR
ESCOBAR ROQUEZ MA GUADALUPE GARCIA CARBAJAL MARIA YOLANDA CORTEZ DE LA O SILVIA ESTHER	MONTAL SANTOS SALVADOR ELIAQUINDE DE MONTAL JANNETE	ORDINARIO CIVIL	2739 / 21-11-2024	85/2019	1884 / 2024	RETURNO E	ACTIVO	SYSR

INSTITUTO DEL FONDO NACIONAL DE LA VIVIENDA PARA LOS TRABAJADORES	GUTIERREZ FLORES ALEJANDRO	ESPECIAL HIPOTECARIO	2740 / 21-11-2024	565/2019	1885 / 2024	RETURNO E	ACTIVO	SYSR
CARRANZA CASTILLO MARICELA	PEREZ AVILES MA DE JESUS	ESPECIAL HIPOTECARIO	2741 / 21-11-2024	1345/2019	1886 / 2024	RETURNO E	ACTIVO	SYSR
ROSALES MARTINEZ ROSA MARIA	TECHNOGAR SA	ORDINARIO CIVIL	2742 / 21-11-2024	1335/2019	1887 / 2024	RETURNO E	ACTIVO	SYSR
RODRIGUEZ HERNANDEZ MARTHA RODRIGUEZ HERNANDEZ MARIA DE LOS REMEDIOS	RODRIGUEZ HERNANDEZ MA LAURA RODRIGUEZ HERNANDEZ JORGE	ORDINARIO CIVIL	2743 / 21-11-2024	1295/2019	1888 / 2024	RETURNO E	ACTIVO	SYSR
CORTES ROMERO AMALIA	MEDICA SUR SAB DE CV	ORDINARIO CIVIL	2745 / 21-11-2024	1205/2019	1890 / 2024	RETURNO E	ACTIVO	SYSR
HSBC MEXICO SOCIEDAD ANONIMA INSTITUCION DE BANCA MULTIPLE GRUPO FINANCIERO HSBC DIVISION	IROLA CANTO MARCO ANTONIO CASTILLO MENDEZ ROSANA ISABEL	ESPECIAL HIPOTECARIO	2746 / 21-11-2024	225/2019	1891 / 2024	RETURNO E	ACTIVO	SYSR
BBVA BANCOMER SA INSTITUCION DE BANCA MULTIPLE GRUPO FINANCIERO BBVA BANCOMER	ESCUTIA XOLALPA OMAR ANTONIO AGUILAR FLORES YAHAIRA ARLETTE	ESPECIAL HIPOTECARIO	2749 / 21-11-2024	865/2019	1894 / 2024	RETURNO E	ACTIVO	SYSR
INSTITUTO DEL FONDO NACIONAL DE LA VIVIENDA PARA LOS TRABAJADORES	CABALLERO VELAZQUEZ GLADIS ESTHER	ESPECIAL HIPOTECARIO	2750 / 21-11-2024	45/2019	1895 / 2024	RETURNO E	ACTIVO	SYSR
BANCO VE POR MAS SOCIEDAD ANONIMA INSTITUCION DE BANCA MULTIPLE GRUPO FINANCIERO VE POR MAS	PROMICOM SA DE CV GRUPO INERMESA SC PACALO SA DE CV	PROVID. PRECAUTORIAS	2751 / 21-11-2024	505/2019	1896 / 2024	RETURNO E	ACTIVO	SYSR
QUIROZ GAYTAN ISRAEL BECERRA LOZADA MARIA EUGENIA JURADO PICAZO MOISES	GIRAULT RUIZ CARLOS BUFETE INDEPENDIENTE DE PERIODISTAS SC LOPEZ VAZQUEZ CARTINA GALINDO MEJIA JOEL SU SUCESION	ORDINARIO CIVIL	2752 / 21-11-2024	615/2020	1897 / 2024	RETURNO E	ACTIVO	SYSR
BANCO INVEX SOCIEDAD ANONIMA INSTITUCION DE BANCA MULTIPLE INVEX GRUPO	CABALLERO MENDOZA NAYELI ADRIANA	JURIS. VOLUNTARIA	2753 / 21-11-2024	675/2020	1898 / 2024	RETURNO E	ACTIVO	SYSR
HERNANDEZ MAGAÑA ERICK	ALVAREZ CORTEZ ABEL	ORDINARIO CIVIL	2754 / 21-11-2024	55/2020	1899 / 2024	RETURNO E	ACTIVO	SYSR

SCOTIABANK INVERLAT SOCIEDAD ANONIMA INSTITUCION DE BANCA MULTIPLE GRUPO FINANCIERO	SALDIVAR SARABIA YANUARIO ERNESTO	ESPECIAL HIPOTECARIO	2755 / 21-11-2024	195/2020	1900 / 2024	RETURNO E	ACTIVO	SYSR
FINCASA HIPOTECARIA SA DE CVSOCIEDAD FINANCIERA DE OBJETO LIMITADO IXE GRUPO FINANCI	CERVANTES RAMIREZ GABRIEL ENRIQUE	ESPECIAL HIPOTECARIO	2756 / 21-11-2024	415/2020	1901 / 2024	RETURNO E	ACTIVO	SYSR
CI BANCO, S.A. INSTITUCION DE BANCA MULTIPLE	RODRIGUEZ ALOR JOSE LUIS	JURIS. VOLUNTARIA	2759 / 21-11-2024	455/2020	1904 / 2024	RETURNO E	ACTIVO	SYSR
BANCO SANTANDER MEXICO SA INSTITUCION DE BANCA MULTIPLE GRUPO FINANCIERO SANTANDER MEXICO	CERON CABRERA ALBERTO GUADALUPE LEDESMA VARGAS JANNETTE	ESPECIAL HIPOTECARIO	2760 / 21-11-2024	525/2020	1905 / 2024	RETURNO E	ACTIVO	SYSR
SUAREZ Y MARTINEZ JAVIER	COMPAÑIA URBANIZADORA SA C DIRECTOR DEL REGISTRO PUBLICO DE LA PROPIEDAD Y DEL COMERCIO DE LA CIUDAD DE MEXICO	ORDINARIO CIVIL	2761 / 21-11-2024	65/2021	1906 / 2024	RETURNO E	ACTIVO	SYSR
ISC ADMINISTRADORA DE CARTERA, S.C.	DAIMLER FINANCIAL SERVICES, S.A. DE C.V. S.O.F.O.M., E.N.R. COVARRUBIAS AZUELA JOSÉ	ORDINARIO MERCANTIL	2762 / 21-11-2024	395/2021	1907 / 2024	RETURNO E	ACTIVO	SYSR
MARTINEZ RIVERO VERONICA GEORGINA	JUAREZ JUAREZ GUADALUPE	ESPECIAL HIPOTECARIO	2763 / 21-11-2024	405/2021	1908 / 2024	RETURNO E	ACTIVO	SYSR
MARAVILLA MORENO ISMAEL	JUAREZ TORO JORGE LUIS	ESPECIAL HIPOTECARIO	2766 / 21-11-2024	615/2021	1911 / 2024	RETURNO E	ACTIVO	SYSR
TU CASA EXPRESS SA DE CV	ACOSTA RAMOS YAHAIRA ALIN PULIDO ESCOBAR FELIX	ESPECIAL HIPOTECARIO	2768 / 21-11-2024	725/2021	1913 / 2024	RETURNO E	ACTIVO	SYSR
AGROSERVICIOS Y EDIFICACIONES MARE SOCIEDAD ANONIMA DE CAPITAL VARIABLE	PRIETO GONZALEZ XOCHITL QUETZAL	VIA DE APREMIO - CJA	2770 / 21-11-2024	855/2021	1915 / 2024	RETURNO E	ACTIVO	SYSR
MENDOZA ABELLA MARIA LUZ MENDOZA ABELLA ALFONSO SU	MENDOZA ABELLA ESTELA	ORDINARIO CIVIL	2772 / 21-11-2024	545/2021	1917 / 2024	RETURNO E	ACTIVO	SYSR
MERCADER FINANCIAL SA SOFOM ER	TRANSPORT AUTOREFACCIONES SA DE CV GARCIA ESTRADA OMAR	VIA DE APREMIO	2773 / 21-11-2024	555/2021	1918 / 2024	RETURNO E	ACTIVO	SYSR
PINEDA BUENDIA MARIA ESTELA	HUERTA VALLEJO RUBEN	ORDINARIO CIVIL DAÑO MORAL	2775 / 21-11-2024	85/2022	1920 / 2024	RETURNO E	ACTIVO	SYSR

EMICA SYSTEMS SOCIEDAD ANONIMA DE CAPITAL VARIABLE	TOXSEN CONSTRUCCIONES SOCIEDAD ANONIMA DE CAPITAL VARIABLE BAUTISTA RAMOS DAVID	EJECUTIVO MERCANTIL	2777 / 21-11-2024	445/2022	1922 / 2024	RETURNO E	ACTIVO	SYSR
BNP PARIBAS PERSONAL FINANCE, S.A. DE C.V. SOCIEDAD FINANCIERA DE OBJETO MULTIPLE ENTIDAD REGULADA	VARGAS GARCIA JATZEL ALEJANDRA	EJECUTIVO MERCANTIL	2778 / 21-11-2024	465/2022	1923 / 2024	RETURNO E	ACTIVO	SYSR
SANTOS TENORIO JAZMIN MORALES SANTOS RODRIGO	GRUPO MEXICANO DE SEGUROS SA DE CV	ORDINARIO CIVIL DAÑO MORAL	2780 / 21-11-2024	15/2022	1925 / 2024	RETURNO E	ACTIVO	SYSR
NADRO, S.A.P.I. DE C.V.	CALVO FRANCO TERESITA DE LA LUZ BASURTO TORRES JUAN	EJECUTIVO MERCANTIL	2784 / 21-11-2024	785/2022	1929 / 2024	RETURNO E	ACTIVO	SYSR
DORANTES BARRON RENE	SALAMANCA TLACUILO CARLOS ANTONIO	EJECUTIVO MERCANTIL	2786 / 21-11-2024	845/2022	1931 / 2024	RETURNO E	ACTIVO	SYSR
BANCO INVEX SOCIEDAD ANONIMA INSTITUCION DE BANCA MULTIPLE INVEX GRUPO	CASTRO VILLEGAS MARCOS ALEJANDRO	JURIS. VOLUNTARIA	2787 / 21-11-2024	255/2022	1932 / 2024	RETURNO E	ACTIVO	SYSR
INSTITUTO DE SEGURIDAD Y SERVICIOS SOCIALES DE LOS TRABAJADORES DEL ESTADO A TRAVES DE SU FONDO DE VIVIENDA FOVISSSTE	FLORES ABSALON JOSE ASUNCION	ESPECIAL HIPOTECARIO	2788 / 21-11-2024	1035/2022	1933 / 2024	RETURNO E	ACTIVO	SYSR

CARRILLO LEY MARIA DOLORES	TITULAR DE LA NOTARIA PUBLICA 202 DE LA CIUDAD DE MEXICO CERVANTES ESPINOSA BLANCA EVA TAMBIEN CONOCIDA COMO	ORDINARIO CIVIL	2789 / 21-11-2024	1115/2022	1934 / 2024	RETURNO E	ACTIVO	SYSR
RUIZ CRUZ MIGUEL ANGEL	MARCER AND M&D SA DE CV	ESPECIAL MERCANTIL	2792 / 21-11-2024	1315/2022	1937 / 2024	RETURNO E	ACTIVO	SYSR
LEON TABARES HORACIO	TORRES JUAREZ MARIA DEL CONSUELO LOPEZ ESMEDICHE MARTIN	ESPECIAL HIPOTECARIO	2794 / 21-11-2024	555/2022	1939 / 2024	RETURNO E	ACTIVO	SYSR
BUSTOS AVILES MARIA ALICIA	BUSTOS AGUILERA JESUS BUSTOS AVILES ROSALINDA ESPINOZA BUSTOS MARIO ALEXIS	ORDINARIO CIVIL DAÑO MORAL	2796 / 21-11-2024	75/2023	1941 / 2024	RETURNO E	ACTIVO	SYSR
NUÑEZ MACHIN GABRIEL	SOLARES AVILA GREGORIO	ORDINARIO CIVIL	2798 / 21-11-2024	355/2023	1943 / 2024	RETURNO E	ACTIVO	SYSR
FLORES VERDAD HIDALGO MONROY ENRIQUE	NAVA MARTINEZ JORGE ALBERTO	EJECUTIVO MERCANTIL	2800 / 21-11-2024	465/2023	1945 / 2024	RETURNO E	ACTIVO	SYSR
GARCIA AVILA JESUS	BARRIOS HERNANDES LAURO	EJECUTIVO MERCANTIL	2802 / 21-11-2024	595/2023	1947 / 2024	RETURNO E	ACTIVO	SYSR
MALDONADO GONZALEZ MARIA XOCHITL	GRUPO MEXICANO DE SEGUROS SA DE CV	ORDINARIO CIVIL DAÑO MORAL	2803 / 21-11-2024	615/2023	1948 / 2024	RETURNO E	ACTIVO	SYSR
SISTEMA UNICO DE AUTOFINANCIAMIENTO SA DE CV	QUINTANA FLORES ORLANDO	EJECUTIVO MERCANTIL	2804 / 21-11-2024	735/2023	1949 / 2024	RETURNO E	ACTIVO	SYSR
ANGULO RAMIREZ VIDAL	GALLARDO HILARIO FELIPE	ORDINARIO CIVIL	2807 / 21-11-2024	875/2023	1952 / 2024	RETURNO E	ACTIVO	SYSR
ARZATE SANCHEZ ALEJANDRO	VAZQUEZ GARCIA GUILLERMO NOTARIO PUBLICO 38 DEL	ORDINARIO CIVIL	2811 / 21-11-2024	1205/2023	1956 / 2024	RETURNO E	ACTIVO	SYSR

BANCO NACIONAL DE MEXICO S.A. INTEGRANTE DEL GRUPO FINANCIERO BANAMEX	PROMEGO S.A DE C.V ALONSO ALFOSO GRACIELA ALONSO NODARSE LAZARO	EJECUTIVO MERCANTIL	2812 / 21-11-2024	1225/2023	1957 / 2024	RETURNO E	ACTIVO	SYSR
BANCO MERCANTIL DEL NORTE SA INSTITUCION DE BANCA MULTIPLE GRUPO FINANCIERO BANORTE	DISCARDTEL SA DE CV CURIEL ORDAZ SERGIO	EJECUTIVO MERCANTIL	2813 / 21-11-2024	1255/2023	1958 / 2024	RETURNO E	ACTIVO	SYSR
RODRIGUEZ GUERRERO MARTHA MARIA	CAMPOS MALDONADO VALERIE RUIZ PEREZ RUBISEL	CONTROVERSIA DE ARRENDAMIENTO	2815 / 21-11-2024	1335/2023	1960 / 2024	RETURNO E	ACTIVO	SYSR
AGRIBRANDS PURINA MEXICO S DE RL DE CV	GRANJA CAMARONERA CULTIVOS SAN MIGUELITO SPR DE RL DE CV	ESPECIAL HIPOTECARIO	2816 / 21-11-2024	1345/2023	1961 / 2024	RETURNO E	ACTIVO	SYSR
AUTOFINANCIAMIENTO MEXICO SA DE CV	MARTINEZ RAMIREZ ANGELICA GUADALUPE	EJECUTIVO MERCANTIL	2817 / 21-11-2024	1355/2023	1962 / 2024	RETURNO E	ACTIVO	SYSR
AZORIN VEGA CLAUDIA GUILLERMINA	GRUPO FINANCIERO BANORTE SAB DE CV	ORDINARIO CIVIL	2818 / 21-11-2024	555/2023	1963 / 2024	RETURNO E	ACTIVO	SYSR
SCOTIABANK INVERLAT SA INSTITUCION DE BANCA MULTIPLE GRUPO FINANCIERO SCOTIABANK INVERLAT	GODOY VICTOR MARIA HIZADORA BORJA FLORES ENRIQUE	ESPECIAL HIPOTECARIO	2819 / 21-11-2024	65/2024	1964 / 2024	RETURNO E	ACTIVO	SYSR
BARROS SAN GERMAN ROQUE	ALVAREZ BASTIDA ELVIRA	JURISDICCION VOLUNTARIA	2822 / 21-11-2024	135/2024	1967 / 2024	RETURNO E	ACTIVO	SYSR
BAUTISTA ANGUIANO FRANCISCO JAVIER	DESARROLLADORA 3 NORTE SA DE CV	ORDINARIO CIVIL	2824 / 21-11-2024	175/2024	1969 / 2024	RETURNO E	ACTIVO	SYSR
CEDILLO GUILLEN MARIA DE LA LUZ	REYES ESTRELLA LUIS ALBERTO	EJECUTIVO MERCANTIL	2826 / 21-11-2024	195/2024	1971 / 2024	RETURNO E	ACTIVO	SYSR
INSTITUTO DEL FONDO NACIONAL DE LA VIVIENDA PARA LOS TRABAJADORES INFONAVIT	HUERTA SANTAMARIA CARLOS	ESPECIAL HIPOTECARIO	2834 / 21-11-2024	475/2024	1979 / 2024	RETURNO E	ACTIVO	SYSR
LOPEZ DOMINGUEZ MARIA DEL CARMEN	RANGEL RANGEL JOSE ANGEL	JURIS. VOLUNTARIA	2835 / 21-11-2024	485/2024	1980 / 2024	RETURNO E	ACTIVO	SYSR
GALLARDO ORTIZ RAMON JIMENEZ QUIÑONEZ LUCIA	GRUPO MEXICANO DE SEGUROS SA DE CV	ORDINARIO CIVIL DAÑO MORAL	2838 / 21-11-2024	45/2024	1983 / 2024	RETURNO E	ACTIVO	SYSR

SISTEMA DE CREDITO AUTOMOTRIZ S.A. DE C.V.	MEDELLIN RAMIREZ J VIDAL MARTINEZ LERMA JULIAN	VIA DE APREMIO - CJA	2839 / 21-11-2024	55/2024	1984 / 2024	RETURNO E	ACTIVO	SYSR
GOMEZ GARCIA LIDIA SU SUCESION GARCIA GOMEZ MIGUEL ANGEL SU SUCESION GARCIA PEREZ FAUSTINO SU SUCESION	REYEZ CRUZ FELIPE GARCIA GOMEZ FELIPE DE JESUS REYES GONZALEZ ALFREDO	JURISDICCION VOLUNTARIA	2840 / 21-11-2024	575/2024	1985 / 2024	RETURNO E	ACTIVO	SYSR
INSTITUTO DEL FONDO NACIONAL DE LA VIVIENDA PARA LOS TRABAJADORES INFONAVIT	CAMARILLO ANGEL RODRIGO RAMIREZ MENDIETA LAURA PATRICIA	ESPECIAL HIPOTECARIO	2841 / 21-11-2024	585/2024	1986 / 2024	RETURNO E	ACTIVO	SYSR
NR FINANCE MEXICO,S.A DE CV	RUIZ PEREZ LUIS JAHIR	EJECUTIVO MERCANTIL	2843 / 21-11-2024	605/2024	1988 / 2024	RETURNO E	ACTIVO	SYSR
INSTITUTO DE SEGURIDAD SOCIAL PARA LAS FUERZAS ARMADAS MEXICANAS	PAREDES VAZQUEZ ISRAEL	ESPECIAL HIPOTECARIO	2844 / 21-11-2024	615/2024	1989 / 2024	RETURNO E	ACTIVO	SYSR
VAZQUEZ LOPEZ MAURA SU SUCESION	MONTERO JACOME TEODORA	MEDIOS PREPARATORIOS	2845 / 21-11-2024	625/2024	1990 / 2024	RETURNO E	ACTIVO	SYSR
NR FINANCE MEXICO,S.A DE C.V	HJ PRECISION CUTTING SA DE CV	EJECUTIVO MERCANTIL	2846 / 21-11-2024	635/2024	1991 / 2024	RETURNO E	ACTIVO	SYSR
LGF OCCIDENTE SA DE CV SOFOM ENR	QUINTERO GONZALEZ ALEXIS JAIR	PROCEDIMIENTO JUDICIAL DE EJECUCION DE GARANTIA OTORGADA MEDIANTE PRENDA SIN TRANSMISIÓN	2851 / 21-11-2024	255/2024	1996 / 2024	RETURNO E	ACTIVO	SYSR
DOKA MEXICO EXPERTOS DE ENCOFRADOS S DE RL DE CV	CEYSA CONSTRUCTOR DEL NOROESTE SA DE CV ACOSTA SOTO PAULA TERESA	PROVID. PRECAUTORIAS	2852 / 21-11-2024	265/2024	1997 / 2024	RETURNO E	ACTIVO	SYSR
CETELEM SA DE CV SOCIEDAD FINANCIERA DE OBJETO MULTIPLE ENTIDAD REGULADA	PLAZA HERNANDEZ JOEL ANTONIO	EJECUTIVO MERCANTIL	2854 / 21-11-2024	535/2024	1999 / 2024	RETURNO E	ACTIVO	SYSR
BANCO SANTANDER MEXICO, S.A., INSTITUCION DE BANCA MULTIPLE, GRUPO FINANCIERO SANTANDER MEXICO	RADOSH CUNG MANUEL	ESPECIAL HIPOTECARIO	2855 / 21-11-2024	545/2024	2000 / 2024	RETURNO E	ACTIVO	SYSR
CLAUDINE COURT MANUEL	VINAY SOTOMAYOR ALAIN DOMINGUEZ GARCIA ANA	CONTROVERSIA DE ARRENDAMIENTO	2856 / 21-11-2024	555/2024	2001 / 2024	RETURNO E	ACTIVO	SYSR

1

Reporte OPC - CAPTURAS - ESCRITOS INICIALES

ACTOR	DEMANDADO	JUICIO	FOLIO	ANEX	EXPED	CAUSA	ESTADO	CAPTURISTA
MATERIA : CIVIL DE PROCESO ESCRITO								
C8								
DIAZ BARRIGA DIAZ RAUL	COMERCIALIZADORA CONCEPTO TOTAL SA DE CV ROMO ALCANTARA MARCO ANTONIO E INTERCAMBIO Y ABASTECIMIENTO SA DE CV	ESPECIAL HIPOTECARIO	2706 / 22-11-2024	0	2005 / 2024	RETURNO E	ACTIVO	SYSR
BANCOMER SA INSTITUCION DE BANCA MULTIPLE GRUPO FINANCIERO	LOPEZ FLORES ADALBERTO	ESPECIAL HIPOTECARIO	2707 / 22-11-2024	0	2006 / 2024	RETURNO E	ACTIVO	SYSR
BANCA SERFIN SA INSTITUCION DE BANCA MULTIPLE GRUPO FINANCIERO SERFIN	RODRIGUEZ CORTES MARIA DEL ROCIO	ESPECIAL HIPOTECARIO	2708 / 22-11-2024	0	2007 / 2024	RETURNO E	ACTIVO	SYSR
ARRENDADORA Y FACTOR BANORTE SOCIEDAD ANONIMA DE CAPITAL VARIABLE SOCIEDAD FINANCIERA DE OBJETO MULTIPLE ENTIDAD REGULADA GRUPO FINANCIERO BANORTE	JACOME DIAZ MANUEL PALOMEQUE MARTINEZ BEATRIZ	ESPECIAL HIPOTECARIO	2709 / 22-11-2024	0	2008 / 2024	RETURNO E	ACTIVO	SYSR
NAJERA LEDEZMA GREGORIO	CLAVELLINA DOMINGUEZ JAIME LUIS	ORDINARIO CIVIL	2710 / 22-11-2024	0	2009 / 2024	RETURNO E	ACTIVO	SYSR
MANCERA GARCIA SANTIAGO	MANCERA GAMEZ RUBEN	ORDINARIO CIVIL	2712 / 22-11-2024	0	2011 / 2024	RETURNO E	ACTIVO	SYSR
CIBANCO SOCIEDAD ANONIMA INSTITUCION DE BANCA MULTIPLE COMO FIDUCIARIO EN	PERALTA PERALTA JUAN	ESPECIAL HIPOTECARIO	2713 / 22-11-2024	0	2012 / 2024	RETURNO E	ACTIVO	SYSR
SOLIDA ADMINISTRADORA DE PORTAFOLIOS SA DE CV	ESPINOSA MORALES MARIA LETICIA	ESPECIAL HIPOTECARIO	2714 / 22-11-2024	0	2013 / 2024	RETURNO E	ACTIVO	SYSR
ARRENDADORA Y FACTOR BANORTE SA DE CV SOFOM ER GRUPO FINANCIERO BANORTE	CASTRO VEGA JESUS FIDENCIO SOTO LOPEZ SARA OLIVIA	ESPECIAL HIPOTECARIO	2716 / 22-11-2024	0	2015 / 2024	RETURNO E	ACTIVO	SYSR
INSTITUTO DEL FONDO NACIONALDE LA VIVIENDA PARA LOS TRABAJADORES INFONAVIT	ESPARZA GUTIERREZ ROSA JUDITH	ESPECIAL HIPOTECARIO	2717 / 22-11-2024	0	2016 / 2024	RETURNO E	ACTIVO	SYSR
HSBC MEXICO SOCIEDAD ANONIMA INSTITUCION DE BANCA MULTIPLE GRUPO FINANCIERO HSBC MEXICO SA	CHELIUS MOLINA MAREL CHELIUS MACIAS MARCO ANTONIO	ESPECIAL HIPOTECARIO	2718 / 22-11-2024	0	2017 / 2024	RETURNO E	ACTIVO	SYSR

HSBC MEXICO SOCIEDAD ANONIMAINSTITUCION DE BANCA MULTIPLE GRUPO FINANCIERO HSBC	INFORED SOCIEDAD ANONIMA DE CAPITAL VARIABLE	ESPECIAL HIPOTECARIO	2719 / 22-11-2024	0	2018 / 2024	RETURNO E	ACTIVO	SYSR
INSTITUTO DEL FONDO NACIONALDE LA VIVIENDA PARA LOS TRABAJADORES INFONAVIT	VAZQUEZ MORAN CESAR CAMILO	ESPECIAL HIPOTECARIO	2720 / 22-11-2024	0	2019 / 2024	RETURNO E	ACTIVO	SYSR
BANCO MONEX SOCIEDAD ANONIMA INSTITUCION DE BANCA MULTIPLE MONEX GRUPO FINANCIERO EN SU CARACTER UNICA Y	FLORES FLORES JAVIER	ESPECIAL HIPOTECARIO	2721 / 22-11-2024	0	2020 / 2024	RETURNO E	ACTIVO	SYSR
FICEN SA DE CV SOCIEDAD FINANCIERA DE OBJETO LIMITADO	MANUFACTURAS DE TEHUACAN SELENE SA DE CV MENA NUNEZ JOSE	ESPECIAL HIPOTECARIO	2722 / 22-11-2024	0	2021 / 2024	RETURNO E	ACTIVO	SYSR
BBVA MEXICO SOCIEDAD ANONIMA INTITUCION DE BANCA MULTIPLE GRUPO FINANCIERO BBVA MEXICO	CARRENO TRUJILLO CIRO FEDERICO GALAN MARTINEZ MARIA DE LOS ANGELES TAMBIEN CONOCIDA COMO MA DE LOS ANGELES GALVAN MARTINEZ	ESPECIAL HIPOTECARIO	2723 / 22-11-2024	0	2022 / 2024	RETURNO E	ACTIVO	SYSR
CORPORATIVO DURANGO REGIMEN DE PROPIEDAD EN CONDOMINIO	MARTINEZ VALDES MARCO VINICIO PUIG ESCUDERO FERNANDO PUIG ESCUDERO MARTHA ALEJANDRA	ORDINARIO CIVIL	2724 / 22-11-2024	0	2023 / 2024	RETURNO E	ACTIVO	SYSR
ANAYA BUSTOS FABIOLA	LARRINAGA GARCIA HECTOR	ESPECIAL HIPOTECARIO	2725 / 22-11-2024	0	2024 / 2024	RETURNO E	ACTIVO	SYSR
CREDITO INMOBILIARIO SA DE CV SOCIEDAD FINANCIERA DE OBJETO MULTIPLE ENTIDAD NO REGU	SALAS PALACIOS FAUSTINO	ESPECIAL HIPOTECARIO	2726 / 22-11-2024	0	2025 / 2024	RETURNO E	ACTIVO	SYSR
HIPOTECARIA NACIONAL SA DE CV SOCIEDAD FINANCIERA DE OBJETO LIMITADO GRUPO	RUIZ BRIONES MANUEL	ESPECIAL HIPOTECARIO	2727 / 22-11-2024	0	2026 / 2024	RETURNO E	ACTIVO	SYSR

BANCO JP MORGAN SA INSTITUCION DE BANCA MULTIPLE JP MORGAN GRUPO FINANCIERO DIVISION	ROBLEDO RODRIGUEZ BLANCA ESTELA	ESPECIAL HIPOTECARIO	2728 / 22-11-2024	0	2027 / 2024	RETURNO E	ACTIVO	SYSR
BBVA MEXICO SOCIEDAD ANONIMA INSTITUCION DE BANCA MULTIPLE GRUPO FINANCIERO BBVA MEXICO	QUINTERO FUENTES JORGE ANTONIO	ESPECIAL HIPOTECARIO	2730 / 22-11-2024	0	2029 / 2024	RETURNO E	ACTIVO	SYSR
INSTITUTO DEL FONDO NACIONALDE LA VIVIENDA PARA LOS TRABAJADORES INFONAVIT	PAREDES ALCANTARA JAIME	ORDINARIO CIVIL	2731 / 22-11-2024	0	2030 / 2024	RETURNO E	ACTIVO	SYSR
BBVA MEXICO SOCIEDAD ANONIMA INSTITUCION DE BANCA MULTIPLE GRUPO FINANCIERO BBVA MEXICO	HERRERA DEL OLMO ISRAEL RICARDO MARIA DE LOS ANGELES	ESPECIAL HIPOTECARIO	2732 / 22-11-2024	0	2031 / 2024	RETURNO E	ACTIVO	SYSR
SOCIEDAD HIPOTECARIA FEDERALSNC INSTITUCION DE BANCA DE DESARROLLO COMO FIDUCIARIA SUSTITUTA	OREA GENIS MARTHA PATRICIA	ESPECIAL HIPOTECARIO	2733 / 22-11-2024	0	2032 / 2024	RETURNO E	ACTIVO	SYSR
PORTILLO HERNANDEZ NORMA ANGELICA	VALENCIA GARCIA DE VAZQUEZ MARGARITA LEOPOLDO VAZQUEZ ALCARAZ	ORDINARIO CIVIL	2734 / 22-11-2024	0	2033 / 2024	RETURNO E	ACTIVO	SYSR
BBVA MEXICO SOCIEDAD ANONIMA INSTITUCION DE BANCA MULTIPLE GRUPO FINANCIERO BBVA MEXICO	OLMOS RAMIREZ JULIO CESAR	ESPECIAL HIPOTECARIO	2735 / 22-11-2024	0	2034 / 2024	RETURNO E	ACTIVO	SYSR
HOGME SOCIEDAD DE RESPONSABILIDAD LIMITADA DE CAPITAL VARIABLE DAVALOS DE LA CRUZ ALEJANDRO SANCHEZ ROBLES MIGUEL	MCI DESARROLLOS SOCIEDAD ANONIMA DE CAPITAL VARIABLE MIGUEL ANGEL SANCHEZ DEL CASTILLO	ESPECIAL HIPOTECARIO	2736 / 22-11-2024	0	2035 / 2024	RETURNO E	ACTIVO	SYSR
ZUNIGA ELIZALDE MELQUIADES SU SUCESION	GONZALEZ SANCHEZ ANTONIO JOSE	ORDINARIO CIVIL	2737 / 22-11-2024	0	2036 / 2024	RETURNO E	ACTIVO	SYSR
ORTEGA MARAVILLA MARIA REMEDIOS	RAMOS VILLANUEVA OSCAR	ESPECIAL HIPOTECARIO	2738 / 22-11-2024	0	2037 / 2024	RETURNO E	ACTIVO	SYSR

BANCO SANTANDER MEXICO SA INSTITUCION DE BANCA MULTIPLE GRUPO FINANCIERO SANTANDER HOY MIGUEL ROMANO CHAVEZ	RAMOS HINOJOSA SUSANA	ESPECIAL HIPOTECARIO	2739 / 22-11-2024	0	2038 / 2024	RETURNO E	ACTIVO	SYSR
CKD ACTIVOS 8 SOCIEDAD ANONIMA PROMOTORA DE INVERSION DE CAPITAL	GUTIERREZ VALERO ROBERTO CARLOS	ESPECIAL HIPOTECARIO	2740 / 22-11-2024	0	2039 / 2024	RETURNO E	ACTIVO	SYSR
SCRAP II SOCIEDAD DE RESPONSABILIDAD LIMITADA DE CAPITAL VARIABLE	FLORES BARRIOS JOSE ALBERTO	ESPECIAL HIPOTECARIO	2741 / 22-11-2024	0	2040 / 2024	RETURNO E	ACTIVO	SYSR
THE BANK OF NEW YORK MELLON SA INSTITUCION DE BANCA MULTIPLE ACTUANDO EN SU CARACTER DE FIDUCIARIA EN EL	VAZQUEZ GARZA JUSTO APOLO	ESPECIAL HIPOTECARIO	2742 / 22-11-2024	0	2041 / 2024	RETURNO E	ACTIVO	SYSR
NADRO SA DE CV HOY NADRO SAPI DE CV	BAUTISTA GONZALEZ VALERIO BAUTISTA CRUZ GUADALUPE	EJECUTIVO MERCANTIL	2743 / 22-11-2024	0	2042 / 2024	RETURNO E	ACTIVO	SYSR
SANCHEZ VELAZQUEZ LORENA PATRICIA	DERGAL GABRIEL JUAN CARLOS ALBARRAN ORTEGA	ORDINARIO CIVIL	2744 / 22-11-2024	0	2043 / 2024	RETURNO E	ACTIVO	SYSR
SCOTIABANK INVERLAT SA INSTITUCION DE BANCA MULTIPLE GRUPO FINANCIERO SCOTIABANK INV	LAFARGA MURILLO JACQUELINNE	ESPECIAL HIPOTECARIO	2745 / 22-11-2024	0	2044 / 2024	RETURNO E	ACTIVO	SYSR
SCOTIABANK INVERLAT SA INSTITUCION DE BANCA MULTIPLE GRUPO FINANCIERO SCOTIABANK INVERLAT	GALLARDO RODRIGUEZ ENRIQUE AGUILAR CHAVEZ MONICA	ESPECIAL HIPOTECARIO	2747 / 22-11-2024	0	2046 / 2024	RETURNO E	ACTIVO	SYSR
INSTITUTO DEL FONDO NACIONAL DE LA VIVIENDA PARA LOS TRABAJADORES INFONAVIT	VAZQUEZ ECHEVESTE HUMBERTO	ESPECIAL HIPOTECARIO	2748 / 22-11-2024	0	2047 / 2024	RETURNO E	ACTIVO	SYSR
HIPOTECARIA NACIONAL SA DE CV SOCIEDAD FINANCIERA DE OBJETO MULTIPLE ENTIDAD REGULADA GRUPO FINANCIERO BBVA BANCOMER	GONZALEZ DE LA CRUZ ANTONIO SOSA MEDINA GLADIS FAVIOLA	ESPECIAL HIPOTECARIO	2749 / 22-11-2024	0	2048 / 2024	RETURNO E	ACTIVO	SYSR
INSTITUTO DEL FONDO NACIONAL DE LA VIVIENDA PARA LOS TRABAJADORES INFONAVIT	GONZALEZ DOMINGUEZ ALEJANDRO	ESPECIAL HIPOTECARIO	2750 / 22-11-2024	0	2049 / 2024	RETURNO E	ACTIVO	SYSR
BBVA MÉXICO SOCIEDAD ANONIMA INSTITUCIÒN DE BANCA MÙLTIPLE GRUPO FINANCIERO BBVA MÉXICO	FLORES AGUILAR JESUS PARRILLA JURADO LETICIA	ESPECIAL HIPOTECARIO	2751 / 22-11-2024	0	2050 / 2024	RETURNO E	ACTIVO	SYSR

BBVA BANCOMER SA INSTITUCION DE BANCA MULTIPLE GRUPO FINANCIERO BBVA BANCOMER	MENDEZ VELAZQUEZ MARIA GUADALUPE	ESPECIAL HIPOTECARIO	2752 / 22-11-2024	0	2051 / 2024	RETURNO E	ACTIVO	SYSR
INSTITUTO DEL FONDO NACIONAL DE LA VIVIENDA PARA LOS TRABAJADORES INFONAVIT	RODRIGUEZ MORALES JOSE LUIS	ESPECIAL HIPOTECARIO	2753 / 22-11-2024	0	2052 / 2024	RETURNO E	ACTIVO	SYSR
HSBC MEXICO SA INSTITUCION DE BANCA MULTIPLE GRUPO FINANCIERO HSBC DIVISION FIDUCIARIA COMO FIDUCIARIO	GRACIDA JIMENEZ LAURA	ESPECIAL HIPOTECARIO	2755 / 22-11-2024	0	2054 / 2024	RETURNO E	ACTIVO	SYSR
HSBC MEXICO SA INSTITUCION DE BANCA MULTIPLE GRUPO FINANCIERO HSBC DIVISION FIDUCIARIA EN SU CARACTER DE FIDUCIARIO EN EL	PEREZ LOPEZ ALICIA	ESPECIAL HIPOTECARIO	2756 / 22-11-2024	0	2055 / 2024	RETURNO E	ACTIVO	SYSR
ARIAS LUNA JUANA GUILLERMINA	LUNA FLORES HORTENSIA	ORDINARIO CIVIL	2758 / 22-11-2024	0	2057 / 2024	RETURNO E	ACTIVO	SYSR
BANCO ACTINVER SA INSTITUCION DE BANCA MULTIPLE GRUPO FINANCIERO ACTINVER	FIREX SA DE CV GUERRERO PERALTA JUAN	ESPECIAL HIPOTECARIO	2759 / 22-11-2024	0	2058 / 2024	RETURNO E	ACTIVO	SYSR
BANCO NACIONAL DEL EJERCITO FUERZA AEREA Y ARMADA SOCIEDAD NACIONAL DE CREDITO INSTITUCION DE	CASTRO ROMERO MAXIMINO	ESPECIAL HIPOTECARIO	2760 / 22-11-2024	0	2059 / 2024	RETURNO E	ACTIVO	SYSR
VICKY FORM SAPI DE CV	MARTINEZ CHAVEZ SUSANA Y SAENZ ESPINOSA DELFINA	EJECUTIVO MERCANTIL	2761 / 22-11-2024	0	2060 / 2024	RETURNO E	ACTIVO	SYSR
BANCO MONEX SOCIEDAD ANONIMA INSTITUCION DE BANCA MULTIPLE MONEX GRUPO FINANCIERO EN SU CARACTER DE UNICA Y EXCLUSIVAMENTE DE FIDUCIARIO DEL FIDEICOMISO	SERTEG SERVICIOS EMPRESARIALES SA DE CV SOLANO TORRES DAVID ISAAC	EJECUTIVO MERCANTIL	2762 / 22-11-2024	0	2061 / 2024	RETURNO E	ACTIVO	SYSR
AMAYA EVANGELISTA MARIA SU SUCESION	ALEJALDRE MORELOS ALEJANDRO GOMEZ PINEDA PILAR Y ALEJALDRE MORELOS AMALIA	ORDINARIO CIVIL	2765 / 22-11-2024	0	2064 / 2024	RETURNO E	ACTIVO	SYSR
HSBC MEXICO SOCIEDAD ANONIMA INSTITUCION DE BANCA MULTIPLE GRUPO	ALARCON VALDESPINO MARIA TERESA	ESPECIAL HIPOTECARIO	2768 / 22-11-2024	0	2067 / 2024	RETURNO E	ACTIVO	SYSR
CARVAJAL MENDOZA HECTOR Y RANGEL RAZO JUANA	ASTORGA DIAZ TOMAS FIDEL SU SUCESION	ORDINARIO CIVIL	2769 / 22-11-2024	0	2068 / 2024	RETURNO E	ACTIVO	SYSR

HSBC MEXICO SA INSTITUCION DE BANCA MULTIPLE GRUPO FINANCIERO HSBC DIVISION FIDUCIARIA COMO FIDUCIARIO EN EL FIDEICOMISO F 247545	HERNANDEZ DORANTES MARIA DEL ROCIO	ESPECIAL HIPOTECARIO	2770 / 22-11-2024	0	2069 / 2024	RETURNO E	ACTIVO	SYSR
GIRON VELAZQUEZ GUADALUPE	GARCIA ORTEGA RAUL MORALES LOPEZ AZUCENA	ORDINARIO CIVIL	2771 / 22-11-2024	0	2070 / 2024	RETURNO E	ACTIVO	SYSR
INSTITUTO DEL FONDO NACIONAL DE LA VIVIENDA PARA LOS TRABAJADORES INFONAVIT	CONTRERAS RAMOS ANA CLARA	ESPECIAL HIPOTECARIO	2772 / 22-11-2024	0	2071 / 2024	RETURNO E	ACTIVO	SYSR
ARRIOLA ATANASIO ELVIRA	BENITEZ PUEBLA DANIEL C DIRECTOR DEL REGISTRO PUBLICO DE LA PROPIEDAD Y DEL COMERCIO DE LA CIUDAD	ORDINARIO CIVIL	2773 / 22-11-2024	0	2072 / 2024	RETURNO E	ACTIVO	SYSR
BBVA MEXICO SOCIEDAD ANONIMA INSTITUCION DE BANCA MULTIPLE GRUPO FINANCIERO BBVA MEXICO	MALDONADO JIMENEZ RAUL	ESPECIAL HIPOTECARIO	2774 / 22-11-2024	0	2073 / 2024	RETURNO E	ACTIVO	SYSR
BANCO NACIONAL DEL EJERCITO FUERZA AEREA Y ARMADA SNC INSTUTUCION DE BANCA DE DESARROLLO	HERNANDEZ ARIAS VICTOR	ESPECIAL HIPOTECARIO	2775 / 22-11-2024	0	2074 / 2024	RETURNO E	ACTIVO	SYSR
BBVA BANCOMER SOCIEDAD ANONIMA INSTITUCION DE BANCA MULTIPLE GRUPO FINANCIERO BBVA BANCOMER	MARTINEZ CORDOBA JORGE ROMAN	ESPECIAL HIPOTECARIO	2777 / 22-11-2024	0	2076 / 2024	RETURNO E	ACTIVO	SYSR
ALCANTARA SILVA AFRICA	MIRANDA DUENAS ALBERTO	ORDINARIO CIVIL	2778 / 22-11-2024	0	2077 / 2024	RETURNO E	ACTIVO	SYSR
CIBANCO SA INSTITUCION DE BANCA MULTIPLE	SEAMAR DIVERS MEXICO S DE RL DE CV Y OTROS	EJECUTIVO MERCANTIL	2779 / 22-11-2024	0	2078 / 2024	RETURNO E	ACTIVO	SYSR
BANCO NACIONAL DE MEXICO SA INTEGRANTE DEL GRUPO FINANCIERO BANAMEX	FARMACIA DE MEDICINA ESPECIALIZADA Y BIOLOGICOS SA DE CV	EJECUTIVO MERCANTIL	2780 / 22-11-2024	0	2079 / 2024	RETURNO E	ACTIVO	SYSR
MORALES VILLAR JOSE LUIS BENITO	VAZQUEZ ALFARO GILBERTO SU SUCESION RAMIRO MAHE PATRICIA REYES VAZQUEZ JESUS	ORDINARIO CIVIL	2782 / 22-11-2024	0	2081 / 2024	RETURNO E	ACTIVO	SYSR

KARLA D LIZ SA DE CV	PEREZ GARCIA CECILIO	EJECUTIVO MERCANTIL	2783 / 22-11-2024	0	2082 / 2024	RETURNO E	ACTIVO	SYSR
INSTITUTO DEL FONDO NACIONAL DE LA VIVIENDA PARA LOS TRABAJADORES INFONAVIT	DOROTEO SALINAS LETICIA	ESPECIAL HIPOTECARIO	2784 / 22-11-2024	0	2083 / 2024	RETURNO E	ACTIVO	SYSR
INSTITUTO DEL FONDO NACIONAL DE LA VIVIENDA PARA LOS TRABAJADORES	MARTINEZ ORDONEZ JACOBO JARA ORTIZ TATIANA DE LA SOLEDAD	ESPECIAL HIPOTECARIO	2785 / 22-11-2024	0	2084 / 2024	RETURNO E	ACTIVO	SYSR
ICAZA CONTRERAS MIGUEL SU SUCESION	DE JESUS PORFIRIO MARIA LUISA	ORDINARIO CIVIL	2786 / 22-11-2024	0	2085 / 2024	RETURNO E	ACTIVO	SYSR
COMERCIO E INVERSIONES INVERIMOBIT SOCIEDAD ANONIMA DE CAPITAL VARIABLE HOY JOSE MANUEL TORRES	ECHEVERRIA CASTORENA GERARDO Y REYES PEREZ MARIA DE LOS ANGELES	ESPECIAL HIPOTECARIO	2787 / 22-11-2024	0	2086 / 2024	RETURNO E	ACTIVO	SYSR
HSBC MEXICO SA INSTITUCION DE BANCA MULTIPLE GRUPO FINANCIERO HSBC	FLORES NERIA ESTELA	ESPECIAL HIPOTECARIO	2788 / 22-11-2024	0	2087 / 2024	RETURNO E	ACTIVO	SYSR
AGUILAR CORVERA LETICIA	ACERO BARCENAS MARIA DE LOURDES	ORDINARIO CIVIL	2790 / 22-11-2024	0	2089 / 2024	RETURNO E	ACTIVO	SYSR
HSBC MEXICO SA INSTITUCION DE BANCA MULTIPLE GRUPO FINANCIERO HSBC DIVISION	CASTRO GIRON RUBEN ALEJANDRO	ESPECIAL HIPOTECARIO	2791 / 22-11-2024	0	2090 / 2024	RETURNO E	ACTIVO	SYSR
RODRIGUEZ MENDOZA ANTONIO	MURILLO FLORES ARMANDO CASTANEDA LOPEZ CESAR	ORDINARIO CIVIL	2792 / 22-11-2024	0	2091 / 2024	RETURNO E	ACTIVO	SYSR
SERRANO CORTES HECTOR	PUBLICACIONES COMUNITARIAS SA DE CV ROCK LECHON ROBERTO	ORDINARIO CIVIL	2793 / 22-11-2024	0	2092 / 2024	RETURNO E	ACTIVO	SYSR
VAZQUEZ FLORES LUIS	SERVICIOS METROPOLITANOS SA DE CV SERVIMET C DIRECTOR DEL REGISTRO PUBLICO DE LA PROPIEDAD Y DE COMERCIO DEL DISTRITO FEDERAL	ORDINARIO CIVIL	2794 / 22-11-2024	0	2093 / 2024	RETURNO E	ACTIVO	SYSR
HSBC MEXICO SA INSTITUCION DE BANCA MULTIPLE GRUPO FINANCIERO HSBC DIVISION FIDUCIARIA EN EL FIDEICOMISO NUMERO F 234036	VEGA SANCHEZ JULIO CESAR CELIS AVINA KARLA VIRIDIANA	ESPECIAL HIPOTECARIO	2796 / 22-11-2024	0	2095 / 2024	RETURNO E	ACTIVO	SYSR

CORREA REYES JESSICA IVONNE	HURTADO HERNANDEZ ALMA DELIA	ESPECIAL HIPOTECARIO	2797 / 22-11-2024	0	2096 / 2024	RETURNO E	ACTIVO	SYSR
BANCO MERCANTIL DEL NORTE SOCIEDAD ANONIMA INSTITUCION DE BANCA MULTIPLE GRUPO FINANCIERO	DAVIAR INTERNATIONAL SA DE CV ISLAS MUNICHA CARLOS EMILIO	PROVID. PRECAUTORIAS	2798 / 22-11-2024	0	2097 / 2024	RETURNO E	ACTIVO	SYSR
SERVICIOS PÉTROQUIMICOS MANTE SA DE CV	INMOBILIARIA Y CONSTRUCCIONES GENERA SA DE CV	ORDINARIO MERCANTIL	2799 / 22-11-2024	0	2098 / 2024	RETURNO E	ACTIVO	SYSR
GOBIERNO DE LA CIUDAD DE MEXICO	ALVAREZ MENDEZ ANA MARIA SU SUCESION	EXTINCION DE DOMINIO	2800 / 22-11-2024	0	2099 / 2024	RETURNO E	ACTIVO	SYSR
BANCO NACIONAL DEL EJERCITO FUERZA AEREA Y ARMADA SOCIEDAD NACIONAL DE CREDITO INSTITUCION DE BANCA DE DESARROLLO	HERNANDEZ MUÑOZ CARLOS JOSE	ESPECIAL HIPOTECARIO	2801 / 22-11-2024	0	2100 / 2024	RETURNO E	ACTIVO	SYSR
CORONA CUEVAS ALEJANDRO	SOTO AGUILAR JOSE BASILISO	EJECUTIVO MERCANTIL	2802 / 22-11-2024	0	2101 / 2024	RETURNO E	ACTIVO	SYSR
BANCO MERCANTIL DEL NORTE SOCIEDAD ANONIMA INSTITUCION DE BANCA MULTIPLE GRUPO FINANCIERO	SANCHEZ ORDOÑEZ HECTOR BAUTISTA VICENTE SOCORRO	ESPECIAL HIPOTECARIO	2804 / 22-11-2024	0	2103 / 2024	RETURNO E	ACTIVO	SYSR
ALPUCHE HERNANDEZ MARCOS FRANCISCO	OROZCO NAVARRO JOSE GUADALUPE	ORDINARIO CIVIL	2806 / 22-11-2024	0	2105 / 2024	RETURNO E	ACTIVO	SYSR
DIAZ MOLINA ALEJANDRA ROSA	BONILLA OLIVARES RICARDO GAUDENCIO CRUZ VELAZQUEZ BRAULIO MAURICIO MARTINEZ RIVERA NOTARIO PUBLICO NOVENTA Y	ORDINARIO CIVIL	2807 / 22-11-2024	0	2106 / 2024	RETURNO E	ACTIVO	SYSR
MARTÍNEZ NAVA JUAN CARLOS	HERNÁNDEZ HERNÁNDEZ ARTURO SU SUCESION	ORDINARIO CIVIL	2809 / 22-11-2024	0	2108 / 2024	RETURNO E	ACTIVO	SYSR
SAAVEDRA CRUZ MIGUEL ANGEL SU SUCESION	TOLEDO SALINAS HILDA	ORDINARIO CIVIL	2810 / 22-11-2024	0	2109 / 2024	RETURNO E	ACTIVO	SYSR
BANCO NACIONAL DE MEXICO SA INTEGRANTE DEL GRUPO FINANCIERO BANAMEX	GALINDO MARTINEZ YOLANDA	ESPECIAL HIPOTECARIO	2811 / 22-11-2024	0	2110 / 2024	RETURNO E	ACTIVO	SYSR
CAMARENA MARQUEZ ROBERTO	PROMOCIONES FEIDE SA DE CV	ORDINARIO CIVIL	2814 / 22-11-2024	0	2113 / 2024	RETURNO E	ACTIVO	SYSR

BANCO MERCANTIL DEL NORTE SA INSTITUCION DE BANCA MULTIPLE GRUPO FINANCIERO BANORTE	GRUPO YAD SA DE CV COHEN YEDID LATIFE	PROVID. PRECAUTORIAS	2815 / 22-11-2024	0	2114 / 2024	RETURNO E	ACTIVO	SYSR
AUQUITI SOCIEDAD ANONIMA DE CAPITAL VARIABLE SOCIEDADA FINANCIERA DE	MATERIALES Y CONSTRUCCIONES DE HIDALGO SA DE CV	EJECUTIVO MERCANTIL	2816 / 22-11-2024	0	2115 / 2024	RETURNO E	ACTIVO	SYSR
ROSADO ALCALA FELICITAS DEL CARMEN	MIÑON ROSADO ENRIQUE HERNANDEZ DEVORA MARIA DE LOS ANGELES	ORDINARIO CIVIL	2821 / 22-11-2024	0	2120 / 2024	RETURNO E	ACTIVO	SYSR
DECAROME SOCIEDAD ANONIMA PROMOTORA DE INVERSION DE CAPITAL VARIABLE	REYES BASTIDA ISIDRO ABEL MENDIOLA ROJO ESTELA	ESPECIAL HIPOTECARIO	2822 / 22-11-2024	0	2121 / 2024	RETURNO E	ACTIVO	SYSR
ZARAGOZA RAMIREZ MARIA DEL CARMEN SARA	GALINDO RAMIREZ JOSE SU SUCECION	ORDINARIO CIVIL	2823 / 22-11-2024	0	2122 / 2024	RETURNO E	ACTIVO	SYSR
INSTITUTO DEL FONDO NACIONAL DE LA VIVIENDA PARA LOS TRABAJADORES INFONAVIT	BALAM HUCHIM CLAUDIA DEL SOCORRO CIAU PAREDES SERGIO GABRIEL	ESPECIAL HIPOTECARIO	2826 / 22-11-2024	0	2125 / 2024	RETURNO E	ACTIVO	SYSR
COMPROMISO QUE SUMA VALOR SAPI DE CV SOFOM ENR	CAMARILLO RODRIGUEZ MARIA DEL CARMEN	EJECUTIVO MERCANTIL	2827 / 22-11-2024	0	2126 / 2024	RETURNO E	ACTIVO	SYSR
BANCO MULTIVA SOCIEDAD ANONIMA INSTITUCION DE BANCA MULTIPLE GRUPO FINANCIERO MULTIVA	FERRETERIA V LACK CIA SOCIEDAD ANONIMA INMOBILIARIA YACK LACK SOCIEDAD ANONIMA	EJECUTIVO MERCANTIL	2829 / 22-11-2024	0	2128 / 2024	RETURNO E	ACTIVO	SYSR
INSTITUTO DEL FONDO NACIONAL DE LA VIVIENDA PARA LOS TRABAJADORES INFONAVIT	VIVEROS ACOSTA JOSE LUIS	ESPECIAL HIPOTECARIO	2832 / 22-11-2024	0	2131 / 2024	RETURNO E	ACTIVO	SYSR
SCOTIABANK INVERLAT, S.A., INSTITUCIÓN DE BANCA MÚLTIPLE, GRUPO FINANCIERO	DEPÓSITO DE FABRICAS DF, S.A. DE C.V.,	EJECUTIVO MERCANTIL	2833 / 22-11-2024	0	2132 / 2024	RETURNO E	ACTIVO	SYSR
SMART LENDING SPV SOCIEDAD ANONIMA PROMOTORA DE INVERSION DE CAPITAL VARIABLE SOCIEDAD FINANCIERA DE OBJETO MULTIPLE ENTIDAD NO REGULADA	ARTEAGA CERVANTES ANA LUISA	ESPECIAL HIPOTECARIO	2834 / 22-11-2024	0	2133 / 2024	RETURNO E	ACTIVO	SYSR

INSTITUTO DEL FONDO NACIONAL DE LA VIVIENDA PARA LOS TRABAJADORES INFONAVIT	HIDALGO OROZCO MONICA SILVIA	ESPECIAL HIPOTECARIO	2835 / 22-11-2024	0	2134 / 2024	RETURNO E	ACTIVO	SYSR
BANCO SABADELL SOCIEDAD ANONIMA INSTITUCION DE BANCA MULTIPLE	EQUIPANDOSE SA DE CV GASQUE CASARES ALFONSO TRAVA DIAZ MARIA VERONICA	PROVID. PRECAUTORIAS	2836 / 22-11-2024	0	2135 / 2024	RETURNO E	ACTIVO	SYSR
CAMPOS ORTIZ GILBERTO SALVADOR	ALVAREZ CABRERA ENRIQUE ALVAREZ VELAZQUEZ DOLORES	ORDINARIO CIVIL	2837 / 22-11-2024	0	2136 / 2024	RETURNO E	ACTIVO	SYSR
HSBC MEXICO SOCIEDAD ANONIMA INSTITUCION DE BANCA MULTIPLE GRUPO	GONZALEZ URTUSUASTEGUI TORRES MARIA AMPARO	ESPECIAL HIPOTECARIO	2838 / 22-11-2024	0	2137 / 2024	RETURNO E	ACTIVO	SYSR
CANUL RODRIGUEZ NORA	FLOR DE MAIZ TLALPAN ASOCIACION CIVIL CARRERA MENDIETA MANUEL	ORDINARIO CIVIL	2839 / 22-11-2024	0	2138 / 2024	RETURNO E	ACTIVO	SYSR
SCOTIABANK INVERLAT, S.A. INSTITUCION DE BANCA MULTIPLE GRUPO FINANCIERO SCOTIABANK INVERLAT	LORETO CASINO OMAR OSVALDO	ESPECIAL HIPOTECARIO	2840 / 22-11-2024	0	2139 / 2024	RETURNO E	ACTIVO	SYSR
BANCO MERCANTIL DEL NORTE SA INTITUCION DE BANCA MULTIPLE GRUPO FINANCIERO BANORTE	COLLIARD LOPEZ PETER GEORGE	ESPECIAL HIPOTECARIO	2841 / 22-11-2024	0	2140 / 2024	RETURNO E	ACTIVO	SYSR
PADILLA TORRES MARIA DOLORES	GODOY LUGO MARIA LUISA CORTES ESCALONA ALFONSO	ESPECIAL HIPOTECARIO	2842 / 22-11-2024	0	2141 / 2024	RETURNO E	ACTIVO	SYSR
INSTITUTO DEL FONDO NACIONAL DE LA VIVIENDA PARA LOS TRABAJADORES INFONAVIT	GARCIA DUARTE ALEJANDRO	ESPECIAL HIPOTECARIO	2844 / 22-11-2024	0	2143 / 2024	RETURNO E	ACTIVO	SYSR
SALINAS ESPINOSA ANGEL ADRIEL	ZARATE NAVARRO M RAFAEL TAMBIEN CONOCIDO COMO MAXININO RAFAEL ZARATE NAVARRO	ORDINARIO CIVIL	2845 / 22-11-2024	0	2144 / 2024	RETURNO E	ACTIVO	SYSR
INSTITUTO DE SEGURIDAD Y SERVICIOS SOCIALES DE LOS TRABAJADORES DEL ESTADO A TRAVES DE SU FONDO DE	AGUILAR RODRIGUEZ ALMA ALEJANDRA	ESPECIAL HIPOTECARIO	2847 / 22-11-2024	0	2146 / 2024	RETURNO E	ACTIVO	SYSR
MORA ARCEO RAUL ENRIQUE	MENDIOLA AYLLON LUIS RUBEN	ORDINARIO CIVIL	2848 / 22-11-2024	0	2147 / 2024	RETURNO E	ACTIVO	SYSR
MARQUEZ MARTINEZ ADRIANA	GARCIA Y DOMINGUEZ JOSE ELPIDIO	ORDINARIO CIVIL	2850 / 22-11-2024	0	2149 / 2024	RETURNO E	ACTIVO	SYSR

SCOTIABANK INVERLAT SA INSTITUCION DE BANCA MULTIPLE GRUPO FINANCIERO SCOTIABANK INVERLAT	VALENZUELA FRANCO ILAN ELY	ESPECIAL HIPOTECARIO	2851 / 22-11-2024	0	2150 / 2024	RETURNO E	ACTIVO	SYSR
GARCIA LEAL PAULINA JAZMIN	JIMENEZ AGUILAR ARMANDO JIMENEZ AGUILAR CARMEN PATRICIA	ESPECIAL HIPOTECARIO	2852 / 22-11-2024	0	2151 / 2024	RETURNO E	ACTIVO	SYSR
SOFIMEX, INSTITUCION DE GARANTIAS, S.A.	LEVANO CHAVEZ JOSE DOLORES COMERCIALIZADORA	ESPECIAL DE FIANZAS	2853 / 22-11-2024	0	2152 / 2024	RETURNO E	ACTIVO	SYSR
MOGOLLAN ZARATE MARIA DE LOURDES	HERNANDEZ CERVANTES ANA MARIA QUIEN TAMBIEN SE HACE LLAMAR HERNANDEZ	ESPECIAL HIPOTECARIO	2854 / 22-11-2024	0	2153 / 2024	RETURNO E	ACTIVO	SYSR
CKD ACTIVOS 8 SOCIEDAD ANONIMA PROMOTORA DE INVERSION DE CAPITAL VARIABLE	BORJAS CRUZ GERARDO	JURIS. VOLUNTARIA	2855 / 22-11-2024	0	2154 / 2024	RETURNO E	ACTIVO	SYSR
BBVA MEXICO, S.A., INSTITUCION DE BANCA MULTIPLE, GRUPO FINANCIERO BBVA MEXICO ANTES BBVA BANCOMER, S.A., INSTITUCION DE BANCA MULTIPLE, GRUPO	TURISMO CREATIVO, S.A. DE C.V. GARCIA MARTINEZ SALOMON MARTINEZ CAMARA CAROLINA	EJECUTIVO MERCANTIL	2857 / 22-11-2024	0	2156 / 2024	RETURNO E	ACTIVO	SYSR
JORGE LIMA RODRIGUEZ, SU SUCESION	VARGAS MAYA MARIA DEL CARMEN	ORDINARIO CIVIL	2858 / 22-11-2024	0	2157 / 2024	RETURNO E	ACTIVO	SYSR
BANCO SANTANDER MEXICO SA INSTITUCION DE BANCA MULTIPLE GRUPO FINANCIERO SANTANDER MEXICO	DISTRIBUCIONES ARLAM SA DE CV MEJIA ALVAREZ LORENA	EJECUTIVO MERCANTIL	2859 / 22-11-2024	0	2158 / 2024	RETURNO E	ACTIVO	SYSR
SISTEMA DE CREDITO AUTOMOTRIZ SA DE CV	SERRALDE XOLALPA CARLOS	EJECUTIVO MERCANTIL	2860 / 22-11-2024	0	2159 / 2024	RETURNO E	ACTIVO	SYSR
SANCHEZ VAZQUEZ EVERARDO	OLIVARES VEGA ANTONIO	ORDINARIO CIVIL	2861 / 22-11-2024	0	2160 / 2024	RETURNO E	ACTIVO	SYSR
SISTEMA DE CREDITO AUTOMOTRIZ SA DE CV	ULLOA ORTEGA MILAGROS GUADALUPE	EJECUTIVO MERCANTIL	2862 / 22-11-2024	0	2161 / 2024	RETURNO E	ACTIVO	SYSR
SPOT FACTOR MEXICO SAPI DE CV	COSMETICOS INTEGRADOS SA DE CV BELTRAN MONTALVO JORGE IRWIN	VIA DE APREMIO - CJA	2863 / 22-11-2024	0	2162 / 2024	RETURNO E	ACTIVO	SYSR
ENCISO PEREZ IRENE	ENCISO MARTINEZ FRANCISCO	ORDINARIO CIVIL	2864 / 22-11-2024	0	2163 / 2024	RETURNO E	ACTIVO	SYSR

PUBLISEG SAPI DE CV SOFOM ENR	VELAZQUEZ MIGUEL EDUARDO	EJECUTIVO MERCANTIL	2865 / 22-11-2024	0	2164 / 2024	RETURNO E	ACTIVO	SYSR
NADRO SAPI DE CV	ROSILLO SOLBES MONICA PEREZ ZAPATA CAROLINA	EJECUTIVO MERCANTIL	2866 / 22-11-2024	0	2165 / 2024	RETURNO E	ACTIVO	SYSR
HOTEL LAS HADAS RESORTS SA DE CV	EURO POOLS SA DE CV ASEGURADORA ASERTA SA DE CV GRUPO FINANCIERO	ESPECIAL DE FIANZAS	2869 / 22-11-2024	0	2168 / 2024	RETURNO E	ACTIVO	SYSR
BANCO SANTANDER MEXICO SOCIEDAD ANONIMA INSTITUCION DE BANCA MULTIPLE GRUPO FINANCIERO SANTANDER MEXICO	GARCIA SAN JUAN RICARDO RAMOS AVILA JAVIER	EJECUTIVO MERCANTIL	2870 / 22-11-2024	0	2169 / 2024	RETURNO E	ACTIVO	SYSR
SOLUCIONES HIPODIGITALES A LA MEDIDA SOCIEDAD ANONIMA PROMOTORA DE INVERSION DE CAPITAL VARIABLE	CONSTRUCTORA VARGMONT SOCIEDAD ANONIMA DE CAPITAL VARIABLE FERRAL DANINI SUSANA LIDIA	ESPECIAL HIPOTECARIO	2873 / 22-11-2024	0	2172 / 2024	RETURNO E	ACTIVO	SYSR
INSTITUTO DE SEGURIDAD Y SERVICIOS SOCIALES DE LOS TRABAJADORES DEL ESTADO A TRAVES DE SU FONDO DE LA VIVIENDA FOVISSSTE	PEREZ CRUZ ANGEL	ESPECIAL HIPOTECARIO	2875 / 22-11-2024	0	2174 / 2024	RETURNO E	ACTIVO	SYSR
INSTITUTO DE SEGURIDAD Y SERVICIOS SOCIALES DE LOS TRABAJADORES DEL ESTADO A TRAVES DE SU FONDO DE LA VIVIENDA FOVISSSTE	SOTO PORCALLO JESUS EFRAIN	ESPECIAL HIPOTECARIO	2876 / 22-11-2024	0	2175 / 2024	RETURNO E	ACTIVO	SYSR
GARCIA TREJO ANGELICA	APOLONIO MOLINA ALBERTO	ORDINARIO CIVIL	2878 / 22-11-2024	0	2177 / 2024	RETURNO E	ACTIVO	SYSR
PUBLICACIONES INTERACTIVAS SA DE CV ANTES EDICIONES CULTURALES INTERNACIONALES SA DE CV	ORTEGA OLVERA ENRIQUE	EJECUTIVO MERCANTIL	2879 / 22-11-2024	0	2178 / 2024	RETURNO E	ACTIVO	SYSR

POZAS HORCASITAS IRIS REFUGIO	POZAS HORCASITAS JORGE LUIS	ORDINARIO CIVIL	2882 / 22-11-2024	0	2181 / 2024	RETURNO E	ACTIVO	SYSR
INSTITUTO DE SEGURIDAD Y SERVICIO SOCIAL PARA LAS FUERZAS ARMADAS MEXICANAS	FLORES PEREZ JOSE MARTINEZ CRUZ MARIA DEL ROCIO	ESPECIAL HIPOTECARIO	2883 / 22-11-2024	0	2182 / 2024	RETURNO E	ACTIVO	SYSR
ASOCIACION DE CONDOMINOS DE RIO LERMA AC	INMOBILIARIA ALONSO JARDINEZ SA DE CV	ORDINARIO CIVIL	2884 / 22-11-2024	0	2183 / 2024	RETURNO E	ACTIVO	SYSR
BARGES SBERT MARIA JULIA	CENTRO DE ESTUDIOS MEDIOS Y SUPERIORES ROMA SC	CONTROVERSIA DE ARRENDAMIENTO	2885 / 22-11-2024	0	2184 / 2024	RETURNO E	ACTIVO	SYSR
CALTUM CHIVER SIMON	DIAZ BONILLA JUAN PABLO PONCE CAMPOS RAMON ALBERTO	EJECUTIVO MERCANTIL	2886 / 22-11-2024	0	2185 / 2024	RETURNO E	ACTIVO	SYSR
BANCO SANTANDER MEXICO	JIMENEZ GARCIA RAFAEL	EJECUTIVO MERCANTIL	2887 / 22-11-2024	0	2186 / 2024	RETURNO E	ACTIVO	SYSR
BANCO REGIONAL, S.A., INSTITUCION DE BANCA MULTIPLE, BANREGIO GRUPO FINANCIERO ANTES BANCO REGIONAL DE MONTERREY, SOCIEDAD ANONIMA, INSTITUCION DE BANCA MULTIPLE, BANREGIO, GRUPO FINANCIERO	ORTEGA ROMERO FERNANDO JAVIER	EJECUTIVO MERCANTIL	2891 / 22-11-2024	0	2190 / 2024	RETURNO E	ACTIVO	SYSR
HUESCA AMEZCUA JOSE RUBEN	PONCE MELGOZA YARAVI BARRERA CASTILLO MARIA ESTHER	CONTROVERSIA DE ARRENDAMIENTO	2894 / 22-11-2024	0	2193 / 2024	RETURNO E	ACTIVO	SYSR
VALDOVINOS ALVAREZ REYNA	ROJAS MONTIEL JAVIER	CONTROVERSIA DE ARRENDAMIENTO	2896 / 22-11-2024	0	2195 / 2024	RETURNO E	ACTIVO	SYSR
OPERADORA DE HOTELES DIHO, SOCIEDAD ANONIMA DE CAPITAL VARIABLE	ACCEDDE, SOCIEDAD ANONIMA DE CAPITAL VARIABLE, SOCIEDAD FINANCIERA DE OBJETO MULTIPLE ENTIDAD NO REGULADA	ORDINARIO MERCANTIL	2897 / 22-11-2024	0	2196 / 2024	RETURNO E	ACTIVO	SYSR
CORONA DURAN JORGE	GOMEZ HERNANDEZ BRENDA GISELA	EJECUTIVO MERCANTIL	2898 / 22-11-2024	0	2197 / 2024	RETURNO E	ACTIVO	SYSR

REYES MONTES DE OCA GIOVANNA LILY EN SU CARACTER DE ALBACEA DE LA SUCESION A BIENES DE JESUS REYES HERNANDEZ	GALVAN BARRIGUETE LOPEZ HILARIO	ORDINARIO CIVIL	2899 / 22-11-2024	0	2198 / 2024	RETURNO E	ACTIVO	SYSR
MUÑOZ MEDINA ROLANDO EN REPRESENTACION DE SUS MENORES HIJOS	GRUPO MEXICANO DE SEGUROS SA DE CV	ORDINARIO CIVIL DAÑO MORAL	2900 / 22-11-2024	0	2199 / 2024	RETURNO E	ACTIVO	SYSR
CRUCES CEDILLO RENE SALVADOR	AGRO GONZALEZ S P R DE RL GONZALEZ FLORES IGNACIO RAFAEL	EJECUTIVO MERCANTIL	2901 / 22-11-2024	0	2200 / 2024	RETURNO E	ACTIVO	SYSR
BANCO NACIONAL DEL EJERCITO, FUERZA AEREA Y ARMADA SOCIEDAD NACIONAL DE CREDITO, INSTITUCION DE BANCA DE DESARROLLO	SANCHEZ PEREZ ANTONIO	ESPECIAL HIPOTECARIO	2902 / 22-11-2024	0	2201 / 2024	RETURNO E	ACTIVO	SYSR
AUTO AMECAH SA DE CV	OSORIO MONTIEL MAURO EDMUNDO QUINN LIZARRAGA JOSE JUAN ORTIZ GODINEZ AGUEDA VERONICA	EJECUTIVO MERCANTIL	2903 / 22-11-2024	0	2202 / 2024	RETURNO E	ACTIVO	SYSR
NR FINANCE MEXICO, SOCIEDAD ANONIMA DE CAPITAL VARIABLE, SOCIEDAD	MALDONADO BRAVO ALFONSO JOSAFAT	EJECUTIVO MERCANTIL	2904 / 22-11-2024	0	2203 / 2024	RETURNO E	ACTIVO	SYSR
REYES ROJAS JOSE IGNACIO	VELAZCO ARGUELLO JOSE MARIO	VIA DE APREMIO	2911 / 22-11-2024	0	2210 / 2024	RETURNO E	ACTIVO	SYSR
CAMPOS CRUZ EDUARDO MIRANDA DIAZ ROBERTO	CHAVARRIA RAMOS RICARDO SALOMON	VIA DE APREMIO	2912 / 22-11-2024	0	2211 / 2024	RETURNO E	ACTIVO	SYSR
SOLIZ HERRERA JAVIER	GRUPO MEXICANO DE SEGUROS SA DE CV	ORDINARIO CIVIL	2913 / 22-11-2024	0	2212 / 2024	RETURNO E	ACTIVO	SYSR
BANCO MERCANTIL DEL NORTE SA INSTITUCION DE BANCA MULTIPLE GRUPO FINANCIERO	RAMOS CORTES CARLOS ALEJANDRO	ESPECIAL HIPOTECARIO	2914 / 22-11-2024	0	2213 / 2024	RETURNO E	ACTIVO	SYSR
ACEVES RESENDIZ MARIA DEL CARMEN	FIM TIERRA UNO S DE RL DE CV	JURIS. VOLUNTARIA	2916 / 22-11-2024	0	2215 / 2024	RETURNO E	ACTIVO	SYSR
ALMANZA VINCENT NORMA	REYES ABAD ISAAC JOSUE	CONTROVERSIA DE ARRENDAMIENTO	2917 / 22-11-2024	0	2216 / 2024	RETURNO E	ACTIVO	SYSR
PEREZ ROMERO DAMARIZ	BELTRAN TORRES MARLON IVAN	CONTROVERSIA DE ARRENDAMIENTO	2919 / 22-11-2024	0	2218 / 2024	RETURNO E	ACTIVO	SYSR

OLVERA MORA ADELA	REGISTRO PUBLICO DE LA PROPIEDAD Y DE COMERCIO DEL DISTRITO FEDERAL	ORDINARIO CIVIL	2923 / 22-11-2024	0	2222 / 2024	RETURNO E	ACTIVO	SYSR
BANCO SANTANDER MEXICO, S.A., INSTITUCION DE BANCA MULTIPLE, GRUPO FINANCIERO SANTANDER MEXICO, COMO	ENCHANTED VENTURES LCC ROMANO INVESTMENTS LLC	ORDINARIO MERCANTIL	2924 / 22-11-2024	0	2223 / 2024	RETURNO E	ACTIVO	SYSR
NAJERA FLORES ZOILA	TOLEDO NAJERA JOSE JAIME REGISTRO PUBLICO DE LA	ORDINARIO CIVIL	2925 / 22-11-2024	0	2224 / 2024	RETURNO E	ACTIVO	SYSR
ALANIS VALENCIA LEYDI ZULEYMA	HOUM TECH MEXICO SA DE CV	JURISDICCION VOLUNTARIA	2929 / 22-11-2024	0	2228 / 2024	RETURNO E	ACTIVO	SYSR
INSTITUTO DE SEGURIDAD Y SERVICIOS SOCIALES DE LOS TRABAJADORES DEL ESTADO A TRAVES DE SU FONDO DE LA VIVIENDA FOVISSSTE	RUIZ MENDEZ AYLIN	ESPECIAL HIPOTECARIO	2932 / 22-11-2024	0	2231 / 2024	RETURNO E	ACTIVO	SYSR
SISTEMA DE CREDITO AUTOMOTRIZ SA DE CV	PICON CAUDILLO BLANCA GRISEL QUIJADA LEIJA MIRIAM ROCIO GUILLEN SANCHEZ SAHID	EJECUTIVO MERCANTIL	2935 / 22-11-2024	0	2234 / 2024	RETURNO E	ACTIVO	SYSR
VALDES VALEZZI REBECA	HERRERA CHAVEZ JONATHAN JACOBO HERRERA DIAZ HORACIO ISRAEL	EJECUTIVO MERCANTIL	2937 / 22-11-2024	0	2236 / 2024	RETURNO E	ACTIVO	SYSR
VERGARA OSNAYA ROGELIO ROSALIO	VERGARA HERNNDEZ FRANCISCO ROGELIO	ORDINARIO CIVIL	2938 / 22-11-2024	0	2237 / 2024	RETURNO E	ACTIVO	SYSR
JIMENEZ MIRANDA ROSA SU SUCESION	HERNANDEZ JIMENEZ ALFREDO SANDOVAL PEREZ MARIA CRISTINA	ORDINARIO CIVIL	2944 / 22-11-2024	0	2243 / 2024	RETURNO E	ACTIVO	SYSR
GARCIA SANTUARIO FERNANDO GARCIA SANTUARIO ERIKA GARCIA LOPEZ FERNANDO SU SUCESION	GARCIA LOPEZ LILIA PATRICIA ISLAS GARCIA JUAN CARLOS GARCIA REYES FERNANDO	ORDINARIO CIVIL	2945 / 22-11-2024	0	2244 / 2024	RETURNO E	ACTIVO	SYSR
UNIDAD HABITACIONAL COPILCO UNIVERSIDAD AC	FERNANDEZ PEREYRA KARLA ATHENEA VALENTINA PEREYRA HERNANDEZ JOSE PEDRO	EJECUTIVO MERCANTIL	2946 / 22-11-2024	0	2245 / 2024	RETURNO E	ACTIVO	SYSR

1

Reporte OPC - CAPTURAS - ESCRITOS INICIALES

ACTOR	DEMANDADO	JUICIO	FOLIO	NUM.NUEV	EXPED	CAUSA	ESTADO	CAPTURISTA
MATERIA : CIVIL DE PROCESO ESCRITO								
C8								
ZAGAL REYNA SONIA	MARTINEZ DOMINGUEZ JUAN FEDERICO	ESPECIAL HIPOTECARIO	2634 / 25-11-2024	849/1998	2248 / 2024	RETURNO E	ACTIVO	SYSR
CONSEJO NACIONAL DE HUMANIDADES CIENCIAS Y TECNOLOGIAS	AGROINTEC SA DE CV RICARDEZ MARTINEZ JESUS	EJECUTIVO MERCANTIL	2637 / 25-11-2024	59/2001	2251 / 2024	RETURNO E	ACTIVO	SYSR
HIPOTECARIA MEXICO SA DE CV SOCIEDAD FINANCIERA DE OBJETO LIMITADO	ARQUITECTURA E INGENIERIA DEDE LA VIVIENDA SA DE CV	ESPECIAL HIPOTECARIO	2638 / 25-11-2024	859/2007	2252 / 2024	RETURNO E	ACTIVO	SYSR
RUIZ ORANTES MARIA ELENA ANTONIA SU SUCESION	ELECTRONICA MALVAEZ SA DE CV	EJECUTIVO MERCANTIL	2639 / 25-11-2024	789/2007	2253 / 2024	RETURNO E	ACTIVO	SYSR
ALTAMONT SECURITIES LIMITED	BANCO MERCANTIL DEL NORTE SOCIEDAD ANONIMA INSTITUCION DE BANCA MULTIPLE GRUPO FINAN	ORDINARIO MERCANTIL	2640 / 25-11-2024	1159/2007	2254 / 2024	RETURNO E	ACTIVO	SYSR
CREDITO INMOBILIARIO SOCIEDAD ANONIMA DE CAPITAL VARIABLE SOCIEDAD FINANCIERA DE OBJ	CIERO BANORTE FUSION DE QUINONES RUIZ RAUL	ESPECIAL HIPOTECARIO	2641 / 25-11-2024	729/2007	2255 / 2024	RETURNO E	ACTIVO	SYSR
8FABER ASSETS SOCIEDAD ANONIMA PROMOTORA DE INVERSION DE CAPITAL	SANCHEZ RIOS MARIA TERESA	ESPECIAL HIPOTECARIO	2642 / 25-11-2024	389/2007	2256 / 2024	RETURNO E	ACTIVO	SYSR
BANCO SANTANDER MEXICO SA INSTITUCION DE BANCA MULTIPLE GRUPO FINANCIERO SANTANDER	HERNANDEZ MORA JORGE	ESPECIAL HIPOTECARIO	2645 / 25-11-2024	1399/2008	2259 / 2024	RETURNO E	ACTIVO	SYSR
BECERRA ORTEGA DE SANCHEZ ELSA	TAPIA COUTINO CARLOS	ORDINARIO CIVIL	2646 / 25-11-2024	289/2008	2260 / 2024	RETURNO E	ACTIVO	SYSR
MERCADO PLAZA MEXICANA DEL SUR	CONSTRUCTORA Y COMERCIALIZADORA DE SISTEMAS AMBIENTALES SA DE CV	ORDINARIO MERCANTIL	2647 / 25-11-2024	1159/208	2261 / 2024	RETURNO E	ACTIVO	SYSR
VALDES OSLE YAISY	RIVERO AVILES MA DE JESUS ARACELI	ESPECIAL HIPOTECARIO	2649 / 25-11-2024	699/2009	2263 / 2024	RETURNO E	ACTIVO	SYSR
BANCO ACTINVER SA INSTITUCION DE BANCA MULTIPLE GRUPO FINANCIERO	SALAZAR RODRIGUEZ SILVIA GUADALUPE	ESPECIAL HIPOTECARIO	2650 / 25-11-2024	1239/2009	2264 / 2024	RETURNO E	ACTIVO	SYSR
THE BANK OF NEW YORK MELLON SA INSTITUCION DE BANCA MULTIPLE	RODRIGUEZ BARRON SANTIAGO MARIA HORTENSIA MORENO ORTIZ	ESPECIAL HIPOTECARIO	2651 / 25-11-2024	1499/2010	2265 / 2024	RETURNO E	ACTIVO	SYSR
GONZALEZ MENDEZ ARIEL	CARLON ORTEGA FLAVIA	ESPECIAL HIPOTECARIO	2652 / 25-11-2024	229/2010	2266 / 2024	RETURNO E	ACTIVO	SYSR

SISTEMA DE CREDITO AUTOMOTRIZ SA DE CV	PEREZ MORALES MERCEDES SILVIA	EJECUTIVO MERCANTIL	2653 / 25-11-2024	209/2010	2267 / 2024	RETURNO E	ACTIVO	SYSR
VALDEZ GONZALEZ JOSE ALBERTO	PUENTES LEMUS JUAN MANUEL	ESPECIAL HIPOTECARIO	2655 / 25-11-2024	799/2010	2269 / 2024	RETURNO E	ACTIVO	SYSR
CREDITO INMOBILIARIO SOCIEDAD ANONIMA DE CAPITAL VARIABLE SOCIEDAD	VAZQUEZ GARCIA MARIA ISABEL	ESPECIAL HIPOTECARIO	2656 / 25-11-2024	1449/2010	2270 / 2024	RETURNO E	ACTIVO	SYSR
INSTITUTO DEL FONDO NACIONALDE LA VIVIENDA PARA LOS TRABAJADORES INFONAVIT	RAMIREZ MIRANDA LAURA ISELA	ESPECIAL HIPOTECARIO	2658 / 25-11-2024	1469/2010	2272 / 2024	RETURNO E	ACTIVO	SYSR
SOCIEDAD HIPOTECARIA FEDERALSNC INSTITUCION DE BANCA DE DESARROLLO	CRUZ GOMEZ BLANCA	ESPECIAL HIPOTECARIO	2659 / 25-11-2024	1479/2011	2273 / 2024	RETURNO E	ACTIVO	SYSR
AUTOFINANCIAMIENTO MEXICO SA DE CV	MENDOZA DUENAS JAIME DUENAS MUJICA ELVIRA	EJECUTIVO MERCANTIL	2660 / 25-11-2024	1379/2011	2274 / 2024	RETURNO E	ACTIVO	SYSR
RAMIREZ LUNA MIGUEL	GIL ZAVALA GUILLERMO	ESPECIAL HIPOTECARIO	2661 / 25-11-2024	739/2011	2275 / 2024	RETURNO E	ACTIVO	SYSR
INSTITUTO DEL FONDO NACIONALDE LA VIVIENDA PARA LOS TRABAJDORES INFONAVIT	MARTINEZ RAMOS GABINO	ESPECIAL HIPOTECARIO	2662 / 25-11-2024	889/2011	2276 / 2024	RETURNO E	ACTIVO	SYSR
BANCO MERCANTIL DEL NORTE SA INSTITUCION DE BANCA MULTIPLE GRUPO FINANCIERO	GRUPO EVI DESARROLLOS SA DE CV	ESPECIAL HIPOTECARIO	2663 / 25-11-2024	879/2011	2277 / 2024	RETURNO E	ACTIVO	SYSR
PUENTE CORDOBA ALEJANDRO	ALVAREZ HOTH JORGE ENRIQUE ALCANCE EDIFICADORA Y URBANIZADORA SA DE CV	ORDINARIO MERCANTIL	2664 / 25-11-2024	1389/2011	2278 / 2024	RETURNO E	ACTIVO	SYSR
COBRANZA AMIGABLE SOCIEDAD ANONIMA PROMOTORA DE INVERSION DE CAPITAL VARIABLE	HERNANDEZ SANCHEZ JOSE LUIS AMALIA AZUARA NAJERA	EJECUTIVO MERCANTIL	2665 / 25-11-2024	1149/2012	2279 / 2024	RETURNO E	ACTIVO	SYSR
MAGDALENO RUIZ OSCAR	GARCIA TACUBA ANGELA FRANCISCO GARCIA HERNANDEZ	ORDINARIO CIVIL	2666 / 25-11-2024	469/2012	2280 / 2024	RETURNO E	ACTIVO	SYSR
DERACOME SOCIEDAD ANONIMA PROMOTORA DE INVERSION DE CAPITAL VARIABLE	MARTINEZ PEREZ EDUARDO	ESPECIAL HIPOTECARIO	2667 / 25-11-2024	1419/2012	2281 / 2024	RETURNO E	ACTIVO	SYSR

BBVA MEXICO SOCIEDAD ANONIMA INSTITUCION DE BANCA MULTIPLE GRUPO FINANCIERO BBVA MEXICO	DEL ANGEL ZUÑIGA RICARDO LAZARILLO CASTRO ROCIO	ESPECIAL HIPOTECARIO	2668 / 25-11-2024	209/2013	2282 / 2024	RETURNO E	ACTIVO	SYSR
BANCO DEL BAJIO SOCIEDAD ANONIMA INSTITUCION DE BANCA MULTIPLE	CERVANTES ORDAZ EDGAR LYDIA LIZETTE GARCIA VEGA	ESPECIAL HIPOTECARIO	2669 / 25-11-2024	169/213	2283 / 2024	RETURNO E	ACTIVO	SYSR
MEZA JUAREZ MARIA EUGENIA	DORANTES GOMEZ JULIO ANDRES	ORDINARIO CIVIL	2670 / 25-11-2024	859/2013	2284 / 2024	RETURNO E	ACTIVO	SYSR
DIAZ CAMPOS MARISELA GUADALUPE	MECINAS LOPEZ GUSTAVO NORA RAMIREZ MARTINEZ	ESPECIAL HIPOTECARIO	2671 / 25-11-2024	799/2013	2285 / 2024	RETURNO E	ACTIVO	SYSR
INSTITUTO DEL FONDO NACIONAL DE LA VIVIENDA PARA LOS TRABAJADORES INFONAVIT	MINISTRO SANCHEZ SANDRA HERNANDEZ NUNEZ JOSE GENARO	ESPECIAL HIPOTECARIO	2672 / 25-11-2024	329/2014	2286 / 2024	RETURNO E	ACTIVO	SYSR
INSTITUTO DEL FONDO NACIONAL DE LA VIVIENDA PARA LOS TRABAJADORES INFONAVIT	PONCE SANTIBANEZ JONATHAN	ESPECIAL HIPOTECARIO	2673 / 25-11-2024	339/2014	2287 / 2024	RETURNO E	ACTIVO	SYSR
SAAD ARCARAZ AMIRA	MONTES DE OCA CONTRERAS JUSTINO ANGEL	EJECUTIVO MERCANTIL	2674 / 25-11-2024	1059/2014	2288 / 2024	RETURNO E	ACTIVO	SYSR
BANCO NACIONAL DEL EJERCITO FUERZA AEREA Y ARMADA SNC INSTITUCION DE BANCA DE DESARROLLO	CRUZ JIMENEZ JOSELITO	ESPECIAL HIPOTECARIO	2675 / 25-11-2024	109/2014	2289 / 2024	RETURNO E	ACTIVO	SYSR
BANCO NACIONAL DEL EJERCITO FUERZA AEREA Y ARMADA SNC INSTITUCION DE BANCA DE DESARROLLO	GARCIA DE LUNA RAFAEL	ESPECIAL HIPOTECARIO	2677 / 25-11-2024	369/2014	2291 / 2024	RETURNO E	ACTIVO	SYSR
BANCO NACIONAL DEL EJERCITO FUERZA AEREA Y ARMADA SOCIEDAD NACIONAL DE CREDITO INSTITUCION DE	ALVARADO SALAZAR GIOVANNI	ESPECIAL HIPOTECARIO	2678 / 25-11-2024	139/2015	2292 / 2024	RETURNO E	ACTIVO	SYSR
BANCO MULTIVA SOCIEDAD ANONIMA INSTITUCION DE BANCA MULTIPLE GRUPO	COMERCIALIZADORA AGRICOLA DE MORELOS SOCIEDAD ANONIMA DE CAPITAL VARIABLE	ESPECIAL HIPOTECARIO	2679 / 25-11-2024	1089/2015	2293 / 2024	RETURNO E	ACTIVO	SYSR

SOCIEDAD HIPOTECARIA FEDERAL SOCIEDAD NACIONAL DE CREDITO INSTITUCION DE BANCA DE DESARROLLO EN SU	CABALLERO LOPEZ ISABEL	ESPECIAL HIPOTECARIO	2680 / 25-11-2024	1079/2015	2294 / 2024	RETURNO E	ACTIVO	SYSR
BANCO MULTIVIA SA INSTITUCION DE BANCA MULTIPLE GRUPO FINANCIERO MULTIVIA	PRODUCTORES HUANIMARO SC DE RL DE CV ALCOCER ORTEGA HERIBERTO	ESPECIAL HIPOTECARIO	2681 / 25-11-2024	949/2015	2295 / 2024	RETURNO E	ACTIVO	SYSR
GARCIA VELASCO GABRIELA	TROSINO HERNANDEZ JONATHAN	ORDINARIO CIVIL	2682 / 25-11-2024	389/2015	2296 / 2024	RETURNO E	ACTIVO	SYSR
BANCO NACIONAL DEL EJERCITO FUERZA AEREA Y ARMADA SOCIEDAD NACIONAL	ALVARADO NEVAREZ SERGIO	ESPECIAL HIPOTECARIO	2683 / 25-11-2024	209/2015	2297 / 2024	RETURNO E	ACTIVO	SYSR
MEXARREND SOCIEDAD ANONIMA PROMOTORA DE INVERSION DE CAPITAL VARIABLE	GRUPO ASESOR Y CONSULTORIA EMPRESARIAL PROFESIONAL SA DE CV VALENCIA TREVINO CATALINA	EJECUTIVO MERCANTIL	2686 / 25-11-2024	739/2015	2300 / 2024	RETURNO E	ACTIVO	SYSR
HSBC MEXICO SOCIEDAD ANONIMA INSTITUCION DE BANCA MULTIPLE GRUPO FINANCIERO HSBC DIVISION FIDUCIARIA EN SU CARACTER DE FIDUCIARIO EN EL FIDEICOMISO NUMERO F 234036	SEPULVERA VERGARA EDUARDO	ESPECIAL HIPOTECARIO	2687 / 25-11-2024	839/2016	2301 / 2024	RETURNO E	ACTIVO	SYSR
SOCIEDAD HIPOTECARIA FEDERAL SNC INSTITUCION DE BANCA DE DESARROLLO SUSTITUTO DEL FONDO DE OPERACION Y FINANCIAMIENTO	GARCIA HERNANDEZ JOSE LUIS ALTAMIRANO GONZALEZ MINERVA	ESPECIAL HIPOTECARIO	2688 / 25-11-2024	309/2016	2302 / 2024	RETURNO E	ACTIVO	SYSR
CON TACTO SA DE CV	OBRAS Y ACABADOS COMERCIALES SA DE CV ZAMORA FERNANDEZ PEDRO	EJECUTIVO MERCANTIL	2689 / 25-11-2024	1129/2016	2303 / 2024	RETURNO E	ACTIVO	SYSR
BANCO MERCANTIL DEL NORTE SOCIEDAD ANONIMA INSTITUCION DE BANCA MULTIPLE GRUPO FINANCIERO BANORTE N	MENDEZ PELCASTRE MARCELO LUNA DE ANDA JULIA	ESPECIAL HIPOTECARIO	2690 / 25-11-2024	1179/2016	2304 / 2024	RETURNO E	ACTIVO	SYSR
PROMOTORA DE HOTELES SA DE CV Y BANCO NACIONAL DE MEXICO SA INTEGRANTE DEL GRUPO FINANCIERO BANAMEX	MENDOZA SANCHEZ MARCO ANTONIO MENDIVIL DE MENDOZA GUADALUPE ROCHIN	JURIS. VOLUNTARIA	2691 / 25-11-2024	549/2016	2305 / 2024	RETURNO E	ACTIVO	SYSR
BANCO NACIONAL DEL EJERCITO FUERZA AEREA Y ARMADA SOCIEDAD NACIONAL DE CREDITO INSTITUCION DE BANCA DE DESARROLLO	VEGA PEREZ LUIS ADRIAN MENDOZA MARTINEZ MARIA GUADALUPE	ESPECIAL HIPOTECARIO	2692 / 25-11-2024	569/2016	2306 / 2024	RETURNO E	ACTIVO	SYSR

VAZQUEZ VALERIANO JULIO CESAR	GADEA LIMA AGUSTINA	ORDINARIO CIVIL	2693 / 25-11-2024	359/2016	2307 / 2024	RETURNO E	ACTIVO	SYSR
INSTITUTO DEL FONDO NACIONAL DE LA VIVIENDA PARA LOS TRABAJADORES	TORRES LOPEZ EMMANUEL	ESPECIAL HIPOTECARIO	2695 / 25-11-2024	19/2016	2309 / 2024	RETURNO E	ACTIVO	SYSR
INSTITUTO DEL FONDO NACIONAL DE LA VIVIENDA PARA LOS TRABAJADORES INFONAVIT	NAVARRETE ORTEGA DANIEL	ESPECIAL HIPOTECARIO	2696 / 25-11-2024	789/2016	2310 / 2024	RETURNO E	ACTIVO	SYSR
BBVA BANCOMER SOCIEDAD ANONIMA INSTITUCIN DE BANCA MULTIPLE GRUPO FINANCIERO	ESPINOSA AGUILAR JAVIER ISRAEL	ESPECIAL HIPOTECARIO	2697 / 25-11-2024	749/2017	2311 / 2024	RETURNO E	ACTIVO	SYSR
CDK ACTIVOS 7 SOCIEDAD ANONIMA PROMOTORA DE INVERSION DE CAPITAL VARIABLE	CASTILLO FUENTES JUAN VICENTE	ESPECIAL HIPOTECARIO	2698 / 25-11-2024	309/2017	2312 / 2024	RETURNO E	ACTIVO	SYSR
NACIONAL FINANCIERA SNC INSTITUCION DE BANCA DE DESARROLLO COMO FIDUCIARIA EN EL FIDEICOMISO PUBLICO DENOMINADO FONDO DE DESARROLLO ECONOMICO DEL DISTRITO FEDERAL	EDALE SA DE CV	ORDINARIO CIVIL	2699 / 25-11-2024	129/2017	2313 / 2024	RETURNO E	ACTIVO	SYSR
HSBC MEXICO SA INSTITUCION DE BANCA MULTIPLE GRUPO FINANCIERO HSBC DIVISION FIDUCIARIA EN SU CARACTER DE FIDUCIARIA EN EL FIDEICOMISO IRREVOCABLE NUMERO F 262757	CASTILLO ROSALES LIDIA	ESPECIAL HIPOTECARIO	2700 / 25-11-2024	789/2017	2314 / 2024	RETURNO E	ACTIVO	SYSR
GUTIERREZ MENDEZ IRENE GUTIERREZ MENDEZ MARIA CELIA	AGUIRRE APANCO PAULA GUTIERREZ AGUIRRE SOFIA ARAUJO SALAZAR ALFONSO	ORDINARIO CIVIL	2702 / 25-11-2024	279/2017	2316 / 2024	RETURNO E	ACTIVO	SYSR
HSBC MEXICO SOCIEDAD ANONIMA INSTITUCION DE BANCA MULTIPLE GRUPO FINANCIERO HSBC DIVISION FIDUCIARIA EN SU CARACTER	RAMIREZ GONZALEZ FLAVIO LAURA ELENA GARCIA COSTILLA	ESPECIAL HIPOTECARIO	2703 / 25-11-2024	1119/2017	2317 / 2024	RETURNO E	ACTIVO	SYSR
SANCHEZ RAYA LETICIA	BALBOA DE MEDRANO BLANCA	ORDINARIO CIVIL	2704 / 25-11-2024	379/2017	2318 / 2024	RETURNO E	ACTIVO	SYSR
CKD ACTIVOS 7 SOCIEDAD ANONIMA PROMOTORA DE INVERSION DE CAPITAL VARIABLE	FLORES LOPEZ OSCAR ARMANDO	ESPECIAL HIPOTECARIO	2705 / 25-11-2024	69/2017	2319 / 2024	RETURNO E	ACTIVO	SYSR
CONDE CASTRO CLAUDIA MYRNA	AYALA VARGAS JOSE EDUARDO	ESPECIAL HIPOTECARIO	2706 / 25-11-2024	1029/2018	2320 / 2024	RETURNO E	ACTIVO	SYSR
HSBC MEXICO SOCIEDAD ANONIMA INSTITUCION DE BANCA MULTIPLE GRUPO	DEL PORTILLO SANCHEZ MAURICIO	ESPECIAL HIPOTECARIO	2707 / 25-11-2024	1279/2018	2321 / 2024	RETURNO E	ACTIVO	SYSR
FINPOP SA DE CV	PEREZ REYES FAUSTO EVANGELISTA ESPINDOLA ELISA	ESPECIAL HIPOTECARIO	2708 / 25-11-2024	1309/2018	2322 / 2024	RETURNO E	ACTIVO	SYSR

HCH DIDSA SOCIEDAD ANONIMA PROMOTORA DE INVERSION DE CAPITAL VARIABLE	NAVIX DE MEXICO SA DE CV SOCIEDAD FINANCIERA DE OBJETO MULTIPLE ENTIDAD NO REGULADA	ORDINARIO MERCANTIL	2709 / 25-11-2024	779/2018	2323 / 2024	RETURNO E	ACTIVO	SYSR
BORJAS MARTINEZ JOSE CRESCENCIO	MARTINEZ ROSAS JOSEFINA O JOSEFINA MARTINEZ	ORDINARIO CIVIL	2711 / 25-11-2024	1089/2018	2325 / 2024	RETURNO E	ACTIVO	SYSR
REPUBLICA DE COLOMBIA NUMERO 65 AC	PAREDES ARROYO ARMANDO	ORDINARIO CIVIL	2712 / 25-11-2024	1189/2018	2326 / 2024	RETURNO E	ACTIVO	SYSR
ESPEJEL LUNA MARIA DEL PILAR Y O MARIA DEL PILAR ESPEJEL SU SUCESION	ESPEJEL GUILLEN ISABEL	ORDINARIO CIVIL	2715 / 25-11-2024	1129/2018	2329 / 2024	RETURNO E	ACTIVO	SYSR
INSTITUTO DEL FONDO NACIONAL DE LA VIVIENDA PARA LOS TRABAJADORES INFONAVIT	RUIZ CARRILLO MARIO ALONSO CHAVEZ ARACELI	ESPECIAL HIPOTECARIO	2718 / 25-11-2024	459/2018	2332 / 2024	RETURNO E	ACTIVO	SYSR
INSTITUTO DEL FONDO NACIONAL DE LA VIVIENDA PARA LOS TRABAJADORES	MARTINEZ CRUZ ARTURO ALMANZA ARTEAGA JUANA MARIA	VIA DE APREMIO	2720 / 25-11-2024	489/2018	2334 / 2024	RETURNO E	ACTIVO	SYSR
HSBC MEXICO SOCIEDAD ANONIMA INSTITUCION DE BANCA MULTIPLE GRUPO FINANCIERO HSBC DIVISION FIDUCIARIA EN SU CARACTER DE FIDUCIARIO EN EL FIDEICOMISO IRREVOCABLE NO F/234036	WONG ZUNIGA JESUS ANTONIO	ESPECIAL HIPOTECARIO	2721 / 25-11-2024	499/2018	2335 / 2024	RETURNO E	ACTIVO	SYSR
LOPEZ MEDRANO SILVIA	LOPEZ GARCIAL TOMASA	ORDINARIO CIVIL	2722 / 25-11-2024	339/2019	2336 / 2024	RETURNO E	ACTIVO	SYSR
SIGA LOGISTICS S DE RL DE CV	CASTREJON RODRIGUEZ MARICRUZ	EJECUTIVO MERCANTIL	2723 / 25-11-2024	329/2019	2337 / 2024	RETURNO E	ACTIVO	SYSR
HSBC MEXICO SA INSTITUCION DE BANCA MULTIPLE GRUPO FINANCIERO HSBC DIVISION FIDUCIARIA EN SU CARACTER	CERNA GUZMAN FERNANDO	VIA DE APREMIO	2724 / 25-11-2024	319/2019	2338 / 2024	RETURNO E	ACTIVO	SYSR
UNIDAD HABITACIONAL PICACHO AJUSCO ASOCIACION CIVIL	CARRERA MENDIETA MANUEL MARTIN SU SUCESION	ORDINARIO CIVIL	2725 / 25-11-2024	219/2019	2339 / 2024	RETURNO E	ACTIVO	SYSR
NAVARRO CEDILLO CECILIA SU SUCESION	NAVARRO CEDILLO MARTHA ELBA CARAPIA MORQUECHO MIGUEL ANGEL	ORDINARIO CIVIL	2726 / 25-11-2024	559/2019	2340 / 2024	RETURNO E	ACTIVO	SYSR

BANCO MERCANTIL DEL NORTE, S.A. INSTITUCIÓN DE BANCA MÚLTIPLE, GRUPO FINANCIERO BANORTE	BRUNO LOPEZ ANGEL MARTÍNEZ ESPEJEL ROSA MARÍA	ESPECIAL HIPOTECARIO	2727 / 25-11-2024	1459/2109	2341 / 2024	RETURNO E	ACTIVO	SYSR
INSTITUTO DEL FONDO NACIONAL DE LA VIVIENDA PARA LOS TRABAJADORES INFONAVIT	LOPEZ COUTIÑO SADIA ORTIZ ALBINO VICTOR MANUEL	ESPECIAL HIPOTECARIO	2728 / 25-11-2024	1449/2019	2342 / 2024	RETURNO E	ACTIVO	SYSR
INSTITUTO DEL FONDO NACIONAL DE LA VIVIENDA PARA LOS TRABAJADORES INFONAVIT	MIL VELAZQUEZ SATURNINO	ESPECIAL HIPOTECARIO	2729 / 25-11-2024	1429/2019	2343 / 2024	RETURNO E	ACTIVO	SYSR
ORTIZ SANCHEZ HECTOR	ISLAS MALDONADO JACOBO VALDEZ GONZALEZ LUZ MARIA	ESPECIAL HIPOTECARIO	2730 / 25-11-2024	1319/2019	2344 / 2024	RETURNO E	ACTIVO	SYSR
BBVA BANCOMER SA INSTITUCIONDE BANCA MULTIPLE GRUPO FINANCIERO	ESCOBEDO CARRETO DAVID DANIEL	ESPECIAL HIPOTECARIO	2732 / 25-11-2024	1169/2019	2346 / 2024	RETURNO E	ACTIVO	SYSR
CREDITO INMOBILIARIO SA DE C V SOCIEDAD FINANCIERA DE OBJ ETO MULTIPLE ENTIDAD NO REGU	IZQUEIRDO RODRIGUEZ JOSE ANSELMO	ESPECIAL HIPOTECARIO	2733 / 25-11-2024	1159/2019	2347 / 2024	RETURNO E	ACTIVO	SYSR
GC CONKRETAR DE OCCIDENTE SOCIEDAD ANONIMA DE CAPITAL VARIABLE	DIESTRO EDIFICACIONES SOCIEDAD ANONIMA DE CAPITAL VARIABLE ARREOLA CHAVEZ ROBERTO	EJECUTIVO MERCANTIL	2736 / 25-11-2024	249/2019	2350 / 2024	RETURNO E	ACTIVO	SYSR
IÑARRITU VALDIVIA ALMA ELENA	SOBERANES Y RODRIGUEZ GLORIA ELISA	ORDINARIO CIVIL	2737 / 25-11-2024	329/2019	2351 / 2024	RETURNO E	ACTIVO	SYSR
LOZADA ROSAS MARIA PETRA	TREJO GALVAN EDGAR OMAR PEREZ HERNANDEZ YENI	ORDINARIO CIVIL	2738 / 25-11-2024	929/2019	2352 / 2024	RETURNO E	ACTIVO	SYSR

INSTITUTO DEL FONDO NACIONAL DE LA VIVIENDA PARA LOS TRABAJADORES INFONAVIT	ESQUIVEL FLORES ARMANDO	ESPECIAL HIPOTECARIO	2742 / 25-11-2024	89/2019	2356 / 2024	RETURNO E	ACTIVO	SYSR
BANCO SANTANDER MEXICO SA INSTITUCION DE BANCA MULTIPLE GRUPO FINANCIERO SANTANDER MEXICO	BUTRON MEDINA CESAR	EJECUTIVO MERCANTIL	2743 / 25-11-2024	29/2019	2357 / 2024	RETURNO E	ACTIVO	SYSR
BANCO MERCANTIL DEL NORTE SOCIEDAD ANONIMA INSTITUCION DE BANCA MULTIPLE GRUPO FINANCIERO	CASTILLO MARIA GUADALUPE	ESPECIAL HIPOTECARIO	2744 / 25-11-2024	209/2020	2358 / 2024	RETURNO E	ACTIVO	SYSR
HSBC MEXICO SA INSTITUCION DE BANCA MULTIPLE GRUPO FINANCIERO HSBC DIVISION FIDUCIARIA EN SU CARACTER	BEDOLLA FILIGRANA ELIAS LEONEL	ESPECIAL HIPOTECARIO	2745 / 25-11-2024	489/2020	2359 / 2024	RETURNO E	ACTIVO	SYSR
SANCHEZ CARRANCO JOSE MANUEL	VILLARREAL LOPEZ GUERRA JUAN ANTONIO LOPEZ GUERRA MARIA DEL CONSUELO ADELA	EJECUTIVO MERCANTIL	2746 / 25-11-2024	469/2020	2360 / 2024	RETURNO E	ACTIVO	SYSR
LEVY POLICAR DANIEL	CELIS POLICAR MATY POLICAR CORKIDI VICTOR	ORDINARIO CIVIL	2747 / 25-11-2024	19/2020	2361 / 2024	RETURNO E	ACTIVO	SYSR
MEXARREND S.A.P.I DE C.V. ANTES DOCUFORMAS SOCIEDAD ANONIMA PROMOTORA DE INVERSION DE	GRUPO INDUSTRIAL KASALARI SA DE CV RICO SANCHEZ MAGDA BEATRIZ	ESPECIAL HIPOTECARIO	2748 / 25-11-2024	729/2020	2362 / 2024	RETURNO E	ACTIVO	SYSR
ROMERO SUAREZ MARIA DEL CARMEN	BOJORGES RIVAS ALFREDO NORBERTO	ESPECIAL HIPOTECARIO	2749 / 25-11-2024	619/2020	2363 / 2024	RETURNO E	ACTIVO	SYSR
INSTITUTO DE SEGURDAD Y SERVICIOS SOCIALES DE LOS TRABAJADORES DEL ESTADO A	RODRIGUEZ RAMIREZ AARON CORTES OSORIO LAURA YADIRA	ESPECIAL HIPOTECARIO	2750 / 25-11-2024	289/2020	2364 / 2024	RETURNO E	ACTIVO	SYSR
ADMINISTRADORA FOME 2 S DE RL DE CV	PEREZ LOPEZ JULIO CESAR ROBLEDO MENDOZA JOSE SANTIAGO	ESPECIAL HIPOTECARIO	2751 / 25-11-2024	719/2021	2365 / 2024	RETURNO E	ACTIVO	SYSR
BANCO SANTANDER MEXICO SA INSTITUCION DE BANCA MULTIPLE GRUPO FINANCIERO SANTANDER MEXICO	MEJIA ALVAREZ LORENA BRAVO AGUIRRE JULIO	ESPECIAL HIPOTECARIO	2753 / 25-11-2024	699/2021	2367 / 2024	RETURNO E	ACTIVO	SYSR
HSBC MEXICO SOCIEDAD ANONIMA INSTITUCION DE BANCA MULTIPLE GRUPO FINANCIERO HSBC DIVISION	PEREZ MARTINEZ YESICA	VIA DE APREMIO	2754 / 25-11-2024	599/2021	2368 / 2024	RETURNO E	ACTIVO	SYSR
BBVA MEXICO SOCIEDAD ANONIMA INSTITUCION DE BANCA MULTIPLE GRUPO FINANCIERO BBVA MEXICO	TOVAR GARCIA MIGUEL ANGEL	ESPECIAL HIPOTECARIO	2755 / 25-11-2024	349/2021	2369 / 2024	RETURNO E	ACTIVO	SYSR

DESSETEC DESARROLLO DE SISTEMAS SOCIEDAD ANONIMA DE CAPITAL VARIABLE	BAZAN ALEJANDRO MIGUEL ANGEL	ESPECIAL HIPOTECARIO	2756 / 25-11-2024	489/2021	2370 / 2024	RETURNO E	ACTIVO	SYSR
DESSETEC DESARROLLO DE SISTEMAS SOCIEDAD ANONIMA DE CAPITAL VARIABLE	COMPEAN CASTILLO RAUL MARTINEZ GUERRERO ARACELI	JURIS. VOLUNTARIA	2759 / 25-11-2024	609/2021	2373 / 2024	RETURNO E	ACTIVO	SYSR
MENDOZA YANEZ MARIO HUMBERTO	TEJEDA MENDEZ OCTAVIANO	EJECUTIVO MERCANTIL	2760 / 25-11-2024	149/2022	2374 / 2024	RETURNO E	ACTIVO	SYSR
CARRINGTON MERGER LUISA GUADALUPE	GARCIA GARCIA JOSE ALVO CATAÑO EFRAIN	ORDINARIO CIVIL	2765 / 25-11-2024	689/2022	2379 / 2024	RETURNO E	ACTIVO	SYSR
GARCIA ESCALANTE MONICA AMERICA	NOVO GULARTE GONZALO GASTON	EJECUTIVO MERCANTIL	2768 / 25-11-2024	809/2022	2382 / 2024	RETURNO E	ACTIVO	SYSR
CETELEM, S.A. DE C.V. SOCIEDAD FINANCIERA DE OBJETO MULTIPLE, ENTIDAD REGULADA	CRUZ IBARRA RAMON ANDRES	EJECUTIVO MERCANTIL	2769 / 25-11-2024	979/2022	2383 / 2024	RETURNO E	ACTIVO	SYSR
BANCO NACIONAL DEL EJERCITO, FUERZA AEREA Y ARMADA SOCIEDAD NACIONAL DE CREDITO, INSTITUCION DE BANCA DE DESARROLLO	CARRILLO CORNEJO OSIRIS ELIAS	ESPECIAL HIPOTECARIO	2770 / 25-11-2024	239/2022	2384 / 2024	RETURNO E	ACTIVO	SYSR
INSTITUTO DE SEGURIDAD Y SERVICIOS SOCIALES DE LOS TRABAJADORES DEL ESTADO A	RANGEL QUINTANAR JULIO CESAR	ESPECIAL HIPOTECARIO	2773 / 25-11-2024	1279/2022	2387 / 2024	RETURNO E	ACTIVO	SYSR
NACIONAL FINANCIERA SNC INSTITUCION DE BANCA DE DESARROLLO COMO FIDUCIARIA EN EL FIDEICOMISO	GUTIERREZ RUBALCAVA HUMBERTO	EJECUTIVO MERCANTIL	2777 / 25-11-2024	609/2022	2391 / 2024	RETURNO E	ACTIVO	SYSR
CKD ACTIVOS 8 SOCIEDAD ANONIMA PROMOTORA DE INVERSION DE CAPITAL VARIABLE	SANTILLAN URBINA ROBERTO	ESPECIAL HIPOTECARIO	2779 / 25-11-2024	149/2023	2393 / 2024	RETURNO E	ACTIVO	SYSR
HERNANDEZ PALACIOS ROBERTO	GARCIA DURAN RUBEN C DIRECTOR DEL REGISTRO	ORDINARIO CIVIL	2781 / 25-11-2024	209/2023	2395 / 2024	RETURNO E	ACTIVO	SYSR
PRESTAMOS FELICES EN 15 MINUTOS SA DE CV SOFOM ENR	ESCOBAR MEJIA DOLORES	EJECUTIVO MERCANTIL	2782 / 25-11-2024	219/2023	2396 / 2024	RETURNO E	ACTIVO	SYSR
AUTO AMECAH SA DE CV	NAVARRO ROMERO VICTOR MANUEL VAZQUEZ RODRIGUEZ RAUL	EJECUTIVO MERCANTIL	2783 / 25-11-2024	339/2023	2397 / 2024	RETURNO E	ACTIVO	SYSR
INSTITUTO DE SEGURIDAD Y SERVICIOS SOCIALES DE LOS TRABAJADORES DEL ESTADO A TRAVES DE SU FONDO DE LA VIVIENDA FOVISSSTE	CORONA SAUCEDO JOSE LUIS	ESPECIAL HIPOTECARIO	2784 / 25-11-2024	379/2023	2398 / 2024	RETURNO E	ACTIVO	SYSR
TRUJILLO ZAVALA JUAN SU SUCESION	TRUJILLO CASTILLO EFREN TRUJILLO CASTILLO VERONICA	ORDINARIO CIVIL	2785 / 25-11-2024	399/2023	2399 / 2024	RETURNO E	ACTIVO	SYSR

CORDERO CULEBRO JESUS CORDERO MEZA JORGE ANTONIO	RODRIGUEZ MONTOYA SERGIO RODRIGUEZ MONTOYA JOSE DE JESUS	VIA DE APREMIO - CJA	2786 / 25-11-2024	429/2023	2400 / 2024	RETURNO E	ACTIVO	SYSR
TACTIV CASA DE BOLSA SA DE CV	TRIGUEROS LEGARRETA MANUEL EUGENIO	ORDINARIO CIVIL	2788 / 25-11-2024	519/2023	2402 / 2024	RETURNO E	ACTIVO	SYSR
BANCO MERCANTIL DEL NORTE SA	SECUNDINO RODRIGUEZ HECTOR	PROVID. PRECAUTORIAS	2791 / 25-11-2024	639/2023	2405 / 2024	RETURNO E	ACTIVO	SYSR
GONZALEZ CARBONELL PABLO IGNACIO	COB ESOLLOR, S.A. DE C.V.	ORDINARIO CIVIL	2792 / 25-11-2024	689/2023	2406 / 2024	RETURNO E	ACTIVO	SYSR
IMPERIO AUTOMOTRIZ DEL SUR SA DE CV	CRUZ CARDENAS MARIA SALUD COORDINACION DE	EJECUTIVO MERCANTIL	2796 / 25-11-2024	249/2023	2410 / 2024	RETURNO E	ACTIVO	SYSR
AZPEITIA FAUSTINO IRENE	ESQUIVEL LOPEZ GABRIEL VERA GUERRERO JUAN RAMON	ORDINARIO CIVIL	2798 / 25-11-2024	199/2023	2412 / 2024	RETURNO E	ACTIVO	SYSR
SI CREA COMERCIAL SA DE CV	RINCON BECERRIL ADRIAN MIGUEL	EJECUTIVO MERCANTIL	2800 / 25-11-2024	1199/2023	2414 / 2024	RETURNO E	ACTIVO	SYSR
BANCO DEL BAJIO SA INSTITUCION DE BANCA MULTIPLE	DOMINGUEZ LOPEZ MAURICIO ARTURO CHAVEZ GIRON DE DOMINGUEZ VERONICA VILLALOBOS LOPEZ LUISA BEATRIZ	ESPECIAL HIPOTECARIO	2801 / 25-11-2024	1219/2023	2415 / 2024	RETURNO E	ACTIVO	SYSR
CARRASCO GUTIERREZ OCTAVIO	JUAREZ HERNANDEZ EUSEBIO AVILA ALFARO ALMA LILIA	ORDINARIO CIVIL	2802 / 25-11-2024	1239/2023	2416 / 2024	RETURNO E	ACTIVO	SYSR
RIVERA REYNOSO MARIA DE LOS ANGELES	FIGUEROA GONZALEZ JOSE LUIS GONZALEZ MAFRA MAGDALENA	CONTROVERSIA DE ARRENDAMIENTO	2803 / 25-11-2024	1249/2023	2417 / 2024	RETURNO E	ACTIVO	SYSR
ADMINISTRADORA FOME 2, SOCIEDAD DE RESPONSABILIDAD LIMITADA DE CAPITAL VARIABLE.	RUBIO JUAN MANUEL AVILA GARCIA SUSANA LUCIA	ESPECIAL HIPOTECARIO	2808 / 25-11-2024	609/2023	2422 / 2024	RETURNO E	ACTIVO	SYSR

JIMENEZ COBOS ALEJANDRO	DESARROLLO INMOBILIARIO AVANCE ATIZAPAN SA DE CV RESIDENCIAL ATIZAPAN SA DE	ORDINARIO CIVIL	2810 / 25-11-2024	149/2024	2424 / 2024	RETURNO E	ACTIVO	SYSR
FERRETERIA XALOSTOC SA DE CV	THY EVOLUTION SA DE CV	EJECUTIVO MERCANTIL	2813 / 25-11-2024	199/2024	2427 / 2024	RETURNO E	ACTIVO	SYSR
SANCHEZ VAZQUEZ DAVID ARMANDO	JIMENEZ HERNANDEZ JOSE IGNACIO	ORDINARIO CIVIL	2814 / 25-11-2024	219/2024	2428 / 2024	RETURNO E	ACTIVO	SYSR
FINANMADRID MEXICO SA DE CV SOFOM ER	AGUILAR HERNANDEZ GUADALUPE	EJECUTIVO MERCANTIL	2815 / 25-11-2024	229/2024	2429 / 2024	RETURNO E	ACTIVO	SYSR
NAVA BOUCHAIN GUILLERMO	NAVA DIAZ PATRICIA DIRECTOR DEL REGISTRO	ORDINARIO CIVIL	2818 / 25-11-2024	359/2024	2432 / 2024	RETURNO E	ACTIVO	SYSR
PERABELES MENDEZ VILLAMIL ANA MARIA DEL MAR	ORMSBY JENKINS CHRISTOPHER EDWARD	ORDINARIO CIVIL	2819 / 25-11-2024	369/2024	2433 / 2024	RETURNO E	ACTIVO	SYSR
GONZALEZ GARCIA ROBERTO JOHUANY	RIVERA PEREZ MARIO GUILLERMO	JURIS. VOLUNTARIA	2823 / 25-11-2024	409/2024	2437 / 2024	RETURNO E	ACTIVO	SYSR
AMEXTRA SOFINCO S.A DE C.V. S.F.C	RAMIREZ GUZMAN BRIGIDA JIMENEZ MORENO SONIA	EJECUTIVO MERCANTIL	2824 / 25-11-2024	419/2024	2438 / 2024	RETURNO E	ACTIVO	SYSR
BANCO NACIONAL DE MEXICO SA INTEGRANTE DEL GRUPO FINANCIERO BANAMEX	SOSA RENDIS MARIO	ESPECIAL HIPOTECARIO	2827 / 25-11-2024	449/2024	2441 / 2024	RETURNO E	ACTIVO	SYSR
CEDILLO CEDILLO OLIVERIO IÑIGO	BBVA SEGUROS MEXICO SA DE CV GRUPO FINANCIERO BBVA MEXICO	ORDINARIO CIVIL DAÑO MORAL	2831 / 25-11-2024	509/2024	2445 / 2024	RETURNO E	ACTIVO	SYSR
LOPEZ BERMEO ANA LILIA	BUSTOS ZALETA ROSALVA GUERRERO POBLANO MIGUEL ANGEL	JURIS. VOLUNTARIA	2832 / 25-11-2024	519/2024	2446 / 2024	RETURNO E	ACTIVO	SYSR
BANCRECER SA INSTITUCION DE BANCA MULTIPLE GRUPO FINANCIERO BANCRECER	URIBE HUERTA GRACIELA	ESPECIAL HIPOTECARIO	2833 / 25-11-2024	99/2024	2447 / 2024	RETURNO E	ACTIVO	SYSR
CKD ACTIVOS 10 SAPI DE CV	GUZMAN CHINO ALFONSO RAFAEL	EJECUTIVO MERCANTIL	2834 / 25-11-2024	129/2024	2448 / 2024	RETURNO E	ACTIVO	SYSR
MARTINEZ MEDINA GISEL	G EUROPEAN BISTRO & BAKERY VIENNOSERIE S DE RL DE CV	ORDINARIO CIVIL	2836 / 25-11-2024	639/2024	2450 / 2024	RETURNO E	ACTIVO	SYSR
INMOBILIARIA GOBANISH SA DE CV	DONG XIAXIANG	JURISDICCION VOLUNTARIA	2838 / 25-11-2024	259/2024	2452 / 2024	RETURNO E	ACTIVO	SYSR

VALENCIA RAMIREZ VALERIA	DIAZ FUENTES MARIA ANTONIETA	ORDINARIO CIVIL	2840 / 25-11-2024	299/2024	2454 / 2024	RETURNO E	ACTIVO	SYSR
BANCO SANTANDER MEXICO SA INSTITUCION DE BANCA MULTIPLE GRUPO FINANCIERO	ALARCON ABURTO LORENA	EJECUTIVO MERCANTIL	2842 / 25-11-2024	529/2024	2456 / 2024	RETURNO E	ACTIVO	SYSR
SALAZAR LIZARRAGA JOSE LUIS DE LA GARZA HERNANDEZ SARA GEORGINA	PINEDA RUELAS MARIO	JURISDICCION VOLUNTARIA	2843 / 25-11-2024	559/2024	2457 / 2024	RETURNO E	ACTIVO	SYSR
INSTITUTO DEL FONDO NACIONAL DE LA VIVIENDA PARA LOS TRABAJADORES	MEDINA ORTIZ MIGUEL ANGEL	ESPECIAL HIPOTECARIO	2844 / 25-11-2024	569/2024	2458 / 2024	RETURNO E	ACTIVO	SYSR
PROMOTORA DE HOTELES SA DE CV	MARTINEZ AVILA PORFIRIO ZAZUETA NORIEGA TOMASA	JURIS. VOLUNTARIA	2847 / 25-11-2024	609/2024	2461 / 2024	RETURNO E	ACTIVO	SYSR

1

	JUZGADO DECIMO SEGUNDO DE LO CIVIL ESCRITO				
	SECRETARIA B				
22/11/2024	EXP. ANTERIOR	EXP ACTUAL	ACTOR	DEMANDADO	TIPO DE JUICIO
1	3857/2019	1250/2024	CHACON GALAN PEDRO ANTONIO	MARIBEL FALCON LOPEZ	EJECUTIVO MERCANTIL
2	2367/2019	1258/2024	HERNANDEZ VELASCO ANGELICA	ESCALONA CASTAÑEDA VIOLETA Y OTRO	EJECUTIVO MERCANTIL
3	267/2019	1254/2024	NR FINANCE MÉXICO, S.A. DE C.V., SOFOM, E.R.	GONZALEZ MOLINA ERICK FERNANDO	EJECUTIVO MERCANTIL
4	2437/2019	1260/2024	AUTOFINANCIAMIENTO MÉXICO, S.A. DE C.V.	ORTIZ FLORES JULIO CESAR Y OTRA	EJECUTIVO MERCANTIL
5	2687/2019	1262/2024	AUTOFINANCIAMIENTO MÉXICO, S.A. DE C.V.	ESPINOZA LOPEZ MARTHA LILIANA Y OTROS	EJECUTIVO MERCANTIL
6	2897/2019	1264/2024	AUTOFINANCIAMIENTO MÉXICO S.A. DE C.V.	JORGE ALBERTO CLEMENTE HERNANDEZ	EJECUTIVO MERCANTIL
7	4247/2019	1268/2024	GRANADOS MENDOZA GREGORIO	MARTINEZ PEREZ LIBERTO I.	EJECUTIVO MERCANTIL
8	2887/2019	1270/2024	VICTORIA RAMIREZ ROBERTO CARLOS	LEGORRETA LAZARO MARIA DEL PILAR	EJECUTIVO MERCANTIL
9	967/2020	1372/2024	ABASTECEDORA DE COCHES S.A. DE C.V.	OROZCO CERVANTES VICTOR Y OTRA	EJECUTIVO MERCANTIL
10	487/2020	1376/2024	FINAE S.A. PROMOTORA DE INVERSIÓN DE C.V. SOFOM ENR	ALONSO ESPINOSA FERNANDO Y OTROS	EJECUTIVO MERCANTIL
11	2537/2021	1470/2024	MIGUEL ANGEL BAÑUELOS VAZQUEZ	ARTURO PEÑAFLOR RODRIGUEZ	EJECUTIVO MERCANTIL
12	405/2022	1716/2024	BINELLET SA DE CV	BERTHA DE GUADALUPE ABUADILI RUBI	CONTROVERSIA DE ARRENDAMIENTO
13	1025/2023	1744/2024	ALPHACREDIT CAPITAL S.A. DE C.V. SOFOM E.N.R.	ARACELI ELVIA GASTELUM ESCOBAR	PROVID. PRECAUTORIAS
14	777/2022	1824/2024	BANCO SANTANDER S.A. INSTITUCION DE BANCA MULTIPLE	MISAYRA LOYA MENDEZ	MEDIOS PREPARATORIOS
15	1077/2022	1828/2024	LA CASA CORDIAL SA DE CV	ABC MOVIL CUBE SA DE CV Y OTROS	CONTROVERSIA DE ARRENDAMIENTO
16	1247/2022	1832/2024	DAIMLER FINANCIAL SERVICES MEXICO S DE RL DE CV	PAOLA MOTSERRAT PANTOJA LIZARRAGA	EJECUTIVO MERCANTIL
17	1327/2022	1834/2024	SOLUCIONES HIPODIGITALES A LA MEDIDA SA	DIANA OLGUIN BORJA	ESPECIAL HIPOTECARIO
18	197/2022	1836/2024	GAONA ZACARIAS EDUARDO	PIEDRA RESENDIZ ANDRES Y OTRA	ESPECIAL HIPOTECARIO
19	277/2022	1838/2024	SOCIEDAD HIPOTECARIA FEDERAL S. N. DE CREDITO.	CANDIDA SALGADO RODRIGUEZ	ORDINARIO CIVIL
20	407/2022	1842/2024	INFONAVIT	KARINA DIANELY ROMERO BRAVATA	ESPECIAL HIPOTECARIO
21	617/2023	1846/2024	LILIAN GARCIA MEDEL	BEATRIZ GARCIA MEDEL	ORDINARIO CIVIL
22	707/2023	1848/2024	DESARROLLOS ESPECIALIZADOS EN BIOTECNOLOGIA	SERGIO ERICK MORIN HUERTA	EJECUTIVO MERCANTIL
23	767/2023	1850/2024	FIDEICOMISO IRREVOCABLE DE GARANTIA NUMERO 10,615, BANCO NACIONAL DE C	SINERGIA OBRAS CIVILES Y MINERAS, S.A. DE C.V.	PROCEDIMIENTO JUDICIAL DE EJECUCION DE G.
24	967/2023	1852/2024	VICTOR MANUEL SU SUCESION ARIAS GONZALEZ	MARCO ANTONIO GOMEZ STAUDER	ORDINARIO CIVIL
25	1067/2023	1856/2024	BANCO SANTANDER S.A. INSTITUCION DE BANCA MULTIPLE	ALEJANDRO AUGUSTO TORRES MELENDEZ	PROVID. PRECAUTORIAS
26	1107/2023	1858/2024	PRESTAMOS FELICES EN 15 MINUTOS SA DE CV SOFOM ENR	DAGOBERTO OLGUIN BRISEÑO	EJECUTIVO MERCANTIL
27	1127/2023	1860/2024	ALICIA EVA SU SUCESION LUGO ECHAZARRETA	FRANCISCO ROSENDO VARGAS GARCIA	ORDINARIO CIVIL
28	1187/2023	1862/2024	RODRIGO RAMON SU SUCESION GUZMAN URIBE	JUDITH MALDONADO MENA	ORDINARIO CIVIL
29	1237/2023	1864/2024	EDGAR JOSE GUERRERO HERNANDEZ	EDUARDO GUZMAN GONZALEZ Y OTRA	ORDINARIO CIVIL
30	1357/2023	1870/2024	BANCO SANTANDER SA INSTITUCION DE BANCA MULTIPLE	LAURA ELENA RODRIGUEZ LOPEZ	EJECUTIVO MERCANTIL
31	297/2023	1872/2024	SOLUCIONES COCREA SAPI DE CV SOFOM ENR	EMILIO JOSE GOMEZ HERNANDEZ	EJECUTIVO MERCANTIL
32	417/2024	1874/2024	BANCO SANTANDER SA INSTITUCION DE BANCA MULTIPLE	RUBEN ELIEL GARCIA RAMIREZ	EJECUTIVO MERCANTIL
33	447/2024	1876/2024	PLAZA COMERCIAL ATD S.A. DE C.V.	RESTAURANTES AD SA DE CV	JURISDICCION VOLUNTARIA
34	517/2024	1878/2024	HUGO EZEQUIEL MARTINEZ GONZALEZ	GRUPO MEXICANO DE SEGUROS SA DE CV	ORDINARIO CIVIL DAÑO MORAL
35	557/2024	1880/2024	AUTOFINANCIAMIENTO MEXICO SA DE CV	ENRIQUE CRUZ PEREZ Y OTROS	EJECUTIVO MERCANTIL
36	597/2024	1882/2024	IBECOMEX SA DE CV	ASEGURADORA ASERTA SA DE CV GRUPO FINANCIERO ASERTA	ESPECIAL DE FIANZAS
37	627/2024	1884/2024	BELEM ANGUIANO CRUZ	ERNESTO GONZALEZ PANTALEON Y OTRAS	ESPECIAL HIPOTECARIO
38	647/2024	1886/2024	FRANCISCO JAVIER ALBA PARADA	SALVADOR MURILLO GARNICA	ORDINARIO CIVIL
39	507/2024	1890/2024	SISTEMA DE CREDITO AUTOMOTRIZ S.A. DE C.V.	EDGAR DISCIPLINA JIMENEZ Y OTRA	VIA DE APREMIO - CJA
40	67/2024	1892/2024	EDUARDO JOEL RANGEL AYALA	OSCAR EDUARDO GRAJEDA GONZALEZ Y OTRA	ESPECIAL HIPOTECARIO
41	247/2024	1898/2024	SICREA COMERCIAL S.A. DE C.V.	SICREA COMERCIAL S.A. DE C.V.	EJECUTIVO MERCANTIL
42	287/2024	1900/2024	MARIA GUADALUPE ROMAN DIAZ	LILIA LIZARRAGA GARATE	CONTROVERSIA DE ARRENDAMIENTO
43	367/2024	1904/2024	ESTACION DIAZ ORDAZ SA DE CV	EFECTIVALE S DE RL DE CV	JURIS. VOLUNTARIA
44	387/2024	1906/2024	MANUEL CONSTANTINO FELIX GUTIERREZ GARCIA	ARTES GRAFICAS VILLALBEN SA DE RI	JURISDICCION VOLUNTARIA
45	407/2024	1908/2024	SOCAFI SA DE CV	PAULINO ALBERTO VAZQUEZ VILLALOBOS	EJECUTIVO MERCANTIL

JUZGADO DECIMO SEGUNDO DE LO CIVIL ESCRITO

SECRETARIA A

22/11/2024	EXP. ANTERIOR	EXP ACTUAL	ACTOR	DEMANDADO	TIPO DE JUICIO
9	1187/19	1239/24	SISTEMA DE CREDITO AUTOMOTRIZ SA DE CV	GUTIERREZ SÁNCHEZ JOSE CARLOS Y OTROS	EJECUTIVO MERCANTIL
1	587/19	1253/24	BANCO SANTANDER MÉXICO SA	LAREDO PEREZ JOSÉ FRANCISCO	PROVIDENCIAS PRECAUTORIAS
2	2357/19	1257/24	TRITURADORA Y PROCESADORA DE MATERIALES SANTA ANITA SA DE CV	COMERCIALIZADORA Y DISTRIBUIDORA SAN JUAN SA DE CV	EJECUTIVO MERCANTIL
3	2547/19	1261/24	DE LA CRUZ VILCHIS ANGELICA	PIÑA DREINHOFER ELENA	ORAL
4	2947/19	1265/24	AUTOFINANCIAMIENTO AUTOMOTRIZ SA DE CV	FERNANDEZ OSORIO MARIA DEL CARMEN	EJECUTIVO MERCANTIL
5	4937/19	1269/24	AUTOFINANCIAMIENTO MÉXICO SA	NAIM GARCIA ALEJANDRO Y OTROS	AMPRO DIRECTO
6	467/20	1369/24	RAMIREZ CHAVEZ NANCY	JIMÉNEZ RAMIREZ MARIA ANTONIA	EJECUTIVO MERCANTIL
7	527/20	1371/24	OPERADORA DE CARTERAS GAMMA SA	LIRA ALVARADO MARIA DE LA LUZ	EJECUTIVO MERCANTIL
8	1117/20	1373/24	FUENTES ROMERO GABRIELA ALEJANDRA	ARREGUIN RODRIGUEZ CARLOS ALBERTO	EJECUTIVO MERCANTIL
10	2277/21	1465/24	RIVERA QUEZADA ANTONIA	ORTEGA SOLIS ANGELICA PATRICIA	EJECUTIVO MERCANTIL
11	2567/21	1467/24	RUEDA ALVARADO VICTOR	SEGOVIA MARTINEZ TANIA	EJECUTIVO MERCANTIL
12	3357/21	1471/24	NADRO SAPI DE CV	RAMIREZ MENDEZ ENRIQUE JOEL Y OTROS	EJECUTIVO MERCANTIL
13	757/22	1823/24	ESCOBAR BAUTISTA VICTOR	MOISES MEDRES Y OTROS	ORDINARIO CIVIL
14	887/22	1825/24	RUIZ GARCIA SAMUEL	DIRECCION DE NEGOCIOS CON RENTABILIDAD Y ORDEN SA DE CV	CONTROVERSIA DE ARRENDAMIENTO
15	1037/22	1827/24	ADMINISTRADORA FOME S DE RL DE CV	GONZALEZ PACHECO MARIA GUADALUPE	ESPECIAL HIPOTECARIO
16	116/22	1829/24	BECERRIL ARCOS MARIA DE LOURDES	BANCO NACIONAL DE OBRAS Y SERVICIOS PUBLICOS	ORDINARIO CIVIL
17	1197/22	1831/24	AGRONEGOCIOS LAAD SA DE CV	RAMIREZ BARRITA TOMAS ANGEL	ESPECIAL HIPOTECARIO
18	177/22	1835/24	KARAM DADGUD ALFREDO	GONZALEZ RAMIREZ EUSTACIO	CONTROVERSIA DE ARRENDAMIENTO
19	217/22	1837/24	ALIANZA CIUDADANA DE MOVIMIENTO EMILIANO ZAPATA AC	FERNANDEZ RODRIGUEZ MARIA DE LOS ANGELES	ORDINARIO CIVIL
20	367/22	1841/24	GAMEZ ASTORGA JUANA	PLACIER CASTRO SERGIO GUILLERMO	VIA DE APREMIO
21	437/23	1843/24	BANCO NACIONAL DE MÉXICO SA	GARZA MARTINEZ ROBERTO	ORDINARIO MERCANTIL
22	577/23	1845/24	CASTRO CERVANTES ARMANDO	HUGO CHAVEZ SANCHEZ	EJECUTIVO MERCANTIL
23	657/23	1847/24	SOCAFI SA DE CV	OLIVARES ZAMUDIO KARINA GUADALUPE Y OTROS	EJECUTIVO MERCANTIL
24	717/23	1849/24	CETELEM SA DE CV	CISNEROS ROMERO GILBERTO	EJECUTIVO MERCANTIL
25	917/23	1851/24	NUÑEZ LÓPEZ YOLANDA	ONTIVEROS CONTRERAS BENJAMIN	ORDINARIO CIVIL
26	477/23	1853/24	MACÍAS ESPINOZA JOSÉ FRANCISCO	DOMINGUEZ SÁNCHEZ MARTHA ARACELI	JURISDICCION VOLUNTARIA
27	1027/23	1855/24	CETELEM SA DE CV	CALVILLO CEJA JOSE LUIS	EJECUTIVO MERCANTIL
28	1077/23	1857/24	THE AMERICAN BRITISH COWDRAY Y MEDICAL CNTER IAP	SANCHEZ LANDA DANIELA GUADALUPE	EJECUTIVO MERCANTIL
29	1117/23	1859/24	PRODUCTOS FINZ SA PROMOTORA DE INVERSIONES DE CV	RAMÍREZ NÁJERA MIGUEL	JURISDICCION VOLUNTARIA
30	1147/23	1861/24	MONTER HERNÁNDEZ NORMA PATRICIA	MARTINEZ MORENO FELIX	ORDINARIO CIVIL
31	1207/23	1863/24	BANG ICAZA EDUARDO ARTURO	CENTRAL HIELERA SA DE CV	VIA DE APREMIO
32	1247/23	1865/24	TOYOTA FINANCIAL SERVICES MÉXICO SA DE CV	BIAL MANTENIMIENTO INDUSTRIAL DE MORELOS SA DE CV	EJECUTIVO MERCANTIL
33	1307/23	1869/24	RESORTE Y PARTES SA DE CV	FUNDACION MEXICANA PARA LA INNOVACION Y TRANSPARENCIA DE TECNOLOGIA	ORDINARIO MERCANTIL
34	137/23	1871/24	GOMEZ LUNA MANUEL	MARGARITO SALAZAR JOSÉ IGNACIO	ORDINARIO CIVIL
35	467/24	1877/24	BANCO AUTOFIN MÉXICO SA	ZEPEDA ORTIZ JORGE FRANCISCO	PROVIDENCIAS PRECAUTORIAS
36	537/24	1879/24	FUNNY JOHNSON VICTORIA JANE Y OTROS	FLORES MALDONADO ERNESTO	ORDINARIO CIVIL
37	567/24	1881/24	FINASTRATEGY MX SA PROMOTORA DE INVERSION DE CV	FERNANDEZ DE LARA ROUSSEAU JOSÉ IVAN	JURISDICCION VOLUNTARIA
38	617/24	1883/24	GRUPO INMOBILIARIO AFE SA DE CV	GRUPO SEMEDI DE MEXICO SA DE CV	ARRENDAMIENTO INMOBILIARIO
39	637/24	1885/24	CEREZO FLORES ARTURO	ORDOÑEZ RIZO MAURO	MEDIOS PREPRATORIOS A JUICIO ORDINARIO
40	477/24	1887/24	FIGUEROA SALINAS ANTONIO	LA LATINOAMERICANA SEGUROS SA	ORDINARIO CIVIL
41	497/24	1889/24	INFONAVIT	HERNÁNDEZ AMAYA LUIS ANTONIO	ESPECIAL HIPOTECARIO
42	17/24	1891/24	PRESTAMOS FELICES EN 15 MINUTOS SA DE CV	ZAMUDIO MUÑOZ LUIS ANTONIO	EJECUTIVO MERCANTIL
43	97/24	1893/24	ESCOBAR GARCIA GEOVANA HAYDEE	ROBLES ALVAREZ MIGUEL	EJECUTIVO MERCANTIL
44	137/24	1895/24	GONZALEZ TORRES BEATRIZ	RIOS MUNGUIA MARIA GUADALUPE	ORDINARIO CIVIL
45	267/24	1899/24	TORNEL FLORES MARIA BERTHA	JENEAL AMERICA SA DE CV	ORDINARIO MERCANTIL
46	307/24	1901/24	FERNANDEZ TORRES JOSÉ	MEDRANO MARQUEZ EUSTOLIA	JURISDICCION VOLUNTARIA
47	327/24	1903/24	INFONAVIT	ARIZMENDI ESPAÑA MARIO	ESPECIAL HIPOTECARIO
48	377/24	1905/24	SERVICIOS INMOBILIARIOS ADMON AMERICAS S DE RL DE CV	INMOBILIARIA COSAFOR SA DE CV Y OTROS	CONTROVERSIA DE ARRENDAMIENTO
49	397/24	1907/24	MICHAN AMIGA JAIME	MEJIA DELGADO ELVIA MARCELA	MEDIOS PREPRATORIOS

Expedientes Juzgado 21 Civil	Expedientes Juzgado 14 Civil	ACTOR	DEMANDADO	JUICIO
1267/2011	1769/2024	BANCO DEL BAJIO S.A., INSTITUCIÓN DE BANCA MÚLTIPLE	BERTOLDO GASPAR AVELLANEDA, SU SUCESIÓN	EJECUTIVO MERCANTIL
697/2009	1765/2024	INSTITUTO DEL FONDO NACIONAL DE LA VIVIENDA PARA LOS TRABAJADORES INFONAVIT	EDGAR ROBERTO CRUZ VALLEJO	ESPECIAL HIPOTECARIO
437/2024	1909/2024	MONEY SAVE AC	GERARDO SALGADO CORDOVA LETICIA CORDOVA ROJAS	EJECUTIVO MERCANTIL
517/2024	1913/2024	JOSE DAVID VALDEZ HERRERA	JOSE TRINIDAD VALDEZ MORALES	ORDINARIO CIVIL
227/2024	1919/2024	CETELEM, S.A. DE C.V. SOCIEDAD FINANCIERA DE OBJETO MULTIPLE, ENTIDAD REGULADA.	JOSE PEREZ LEON	EJECUTIVO MERCANTIL
137/2024	1915/2024	BANCO SANTANDER MEXICO SOCIEDAD ANONIMA INSTITUCION DE BANCA MULTIPLE GRUPO FINANCIERO SANTANDER MEXICO	CREATIVIDAD Y MARKETING FARMACEUTICO CONSULTORES SOCIEDAD ANONIMA DE CAPITAL VARIABLE CAROLINA FELISA PEREZ Y KLINGEMANN LUIS FERNANDO FLORES TLAPALA	EJECUTIVO MERCANTIL
987/2023	1889/2024	SERVICIO TRES ENCINAS, S.A. DE C.V.	JORGE ALBERTO SALGADO CORTES	JURISDICCION VOLUNTARIA
317/2024	1895/2024	BANCO SANTANDER MEXICO SOCIEDAD ANONIMA	EMPRESAS M & A SA DE CV CESAR MENDOZA ARAIZA	EJECUTIVO MERCANTIL

JUZGADO DECIMO CUARTO DE
O CIVIL DE PROCESO ESCRIT

		INSTITUCION DE BANCA MULTIPLE GRUPO FINANCIERO SANTANDER MEXICO	VICTOR MANUEL MENDOZA LAMPON MARIA ESTHER ARAIZA GONZALEZ	
77/2023	1879/2024	PRESTAMOS FELICES EN 15 MINUTOS SA DE CV SOFOM ENR	ROSALINDA GALAN AGUERO	EJECUTIVO MERCANTIL
1327/2023	1877/2024	FERNÁNDEZ GONZÁLEZ JORGE ARTURO	HECTOR HUGO BARRALES IBANEZ	JURISDICCION VOLUNTARIA
107/2024	1907/2024	BANCO MERCANTIL DEL NORTE SA INSTITUCION DE BANCA MULTIPLE GRUPO FINANCIERO BANORTE	SISTECORPORACION EMPRESARIAL SA DE CV MARIO IVAN JIMENEZ RIVAS	EJECUTIVO MERCANTIL
77/2024	1905/2024	AUTO AMECAH SA DE CV	JOSE MAGDALENO SANTILLAN LUNA JOSE LUIS LUNA QUIÑONEZ	EJECUTIVO MERCANTIL
907/2008	1761/2024	FINADAI, S.A.P.I. DE C.V.	JOSÉ FILEMÓN TRUJILLO GATICA Y OTRA MARGARITA HERNANDEZ HERNANDEZ	ESPECIAL HIPOTECARIO
327/2006	1755/2024	BANCO MERCANTIL DEL NORTE, S.A., INSTITUCION DE BANCA MULTIPLE, GRUPO FINANCIERO BANORTE.	ERIC SALVADOR AVILÉS PELAEZ.	ESPECIAL HIPOTECARIO
57/2024	1903/2024	MARIA ELENA SIBAJA MORALES	ADM INK SA DE CV	EJECUTIVO MERCANTIL
999/2014	1939/2024	HSBC MEXICO, S.A. INSTITUCION DE BANCA MULTIPLE, GRUPO FINANCIERO HSBC, DIVISION FIDUCIARIA, EN SU	ARMANDO MOCTEZUMA MARIN	ESPECIAL HIPOTECARIO

JUZGADO DECIMO CUARTO DE
O CIVIL DE PROCESO ESCRIT

		CARACTER DE FIDUCIARIO EN EL FIDEICOMISO IRREVOCABLE NUMERO F/232017		
1047/2016	1785/2024	OPORTUNIDADES PARA EMPRENDEDORES, S.A.P.I. DE C.V., SOCIEDAD FINANCIERA DE OBJETO MULTIPLE, E.N.R.	TARIMAS, EMPAQUES, MADERAS Y SERVICIOS ASOCIADOS, S. DE R.L. DE C.V. Y ROBERTO CRUZ CASILLAS.	EJECUTIVO MERCANTIL
1027/2007	1759/2024	MABUCAPA I, SOCIEDAD DE RESPONSABILIDAD LIMITADA DE CAPITAL VARIABLE	MARIO PAREDES RAMÍREZ	ESPECIAL HIPOTECARIO
617/2024	1901/2024	JOSE ANTONIO GONZALEZ LANDA	LOT FRANCISCO RIVERA PEREZ	ESPECIAL HIPOTECARIO
897/2023	1787/2024	JOSÉ MIGUEL RIVERA SUÁREZ	JOSE ALEJANDRO SANDINO RAMOS GARCIA TAMBIEN CONOCIDO COMO JOSE ALEJANDRO S. RAMOS GARCIA Y ROSA MARIA AVILA BUSTAMANTE.	CONTROVERSIA DE ARRENDAMIENTO
437/2023	1881/2024	MARIA BARBARA VERA VALLE	JESUS ENCISO CAMACHO	EJECUTIVO MERCANTIL
517/2023	1883/2024	CORPORACION NOMI FIN, S.A. DE C.V., SOFOM, E.N.R.	ADRIANA ELIZABETH RODRIGUEZ PLATA	PROVIDENCIA PRECAUTORIA
567/2024	1897/2024	MARIANA IVETTE ORTIZ RAMOS DAVID SANDOVAL HERNANDEZ	ANGEL VILLALOBOS DIAZ	ORDINARIO CIVIL
307/2024	1893/2024	INSTITUTO DEL FONDO NACIONAL DE LA VIVIENDA PARA LOS TRABAJADORES INFONAVIT	LUIS CHAVEZ TELLEZ	VIA DE APREMIO
1117/2023	1891/2024	LUIS MEDRANO CERVANTES	MARGARITA RIOS LOPEZ	ESPECIAL HIPOTECARIO

UZGADO DÉCIMO CUARTO DE
CIVIL DE PROCESO ESCRITO

247/2024	1921/2024	PATRICIA GOMEZ SAAVEDRA CLAUDIA MARIA GOMEZ SAAVEDRA	INMOBILIARIA NASHO SA DE CV MIGUEL DEL VALLE PAVON C. DIRECTOR GENERAL DEL REGISTRO PÚBLICO DE LA PROPIEDAD Y DE COMERCIO DE LA CIUDAD DE MÉXICO.	ORDINARIO CIVIL
169/2024	2047/2024	BANCO MERCANTIL DEL NORTE, S.A. INSTITUCION DE BANCA MULTIPLE GRUPO FINANCIERO BANORTE	DANIEL ALBERTO CARRASCAL SANGUINO LUIS FERNANDO RAMIREZ SAINZ DE LA MAZA	EJECUTIVO MERCANTIL
959/2023	2007/2024	BERTIN OSVALDO ZITLALAPA ESTUDILLO	MARIA SOLEDAD HERNANDEZ ORTEGA	EJECUTIVO MERCANTIL
1179/2018	1957/2024	GUZMÁN TAVERA YESENIA	EDUARDO MARTÍNEZ ALBERTO.	ESPECIAL HIPOTECARIO
479/2010	1931/2024	DÍAZ CABRERA ADRIANA.	RAÚL GARCÍA GARCÍA Y OTRA.	ESPECIAL HIPOTECARIO
369/2008	1927/2024	SÁNCHEZ FLORES BONIFACIO	JANET ADELA PLATA TINOCO.	EJECUTIVO MERCANTIL
129/2014	1943/2024	SANABRIA GONZALEZ ALFONSO	CARLOS SANABRIA GONZALEZ	EJECUTIVO MERCANTIL
89/2011	1933/2024	BBVA BANCOMER, S.A. INSTITUCIÓN DE BANCA MÚLTIPLE, GRUPO FINANCIERO BBVA BANCOMER	EMMA ALICIA MORA ARCINIEGA Y OTRO	EJECUTIVO MERCANTIL
477/2012	1773/2024	INSTITUTO DEL FONDO NACIONAL DE LA VIVIENDA PARA LOS TRABAJADORES (INFONAVIT)	ADELA SANTIAGO ANTONIO	ESPECIAL HIPOTECARIO

JUZGADO DÉCIMO CUARTO DE
O CIVIL DE PROCESO ESCRIT.

Expedientes Juzgado 21 Civil	Expedientes Juzgado 14 Civil	ACTOR	DEMANDADO	JUICIO
1329/2010	1979/2024	JUSTO LEASE, S.A.P.I. DE C.V.	EDM DE MÉXICO, S.A DE C.V, OSCAR POZOS ESQUIVEL, JOSÉ LUIS DE LA SIERRA VALDOVINOS	ORDINARIO CIVIL
539/2017	1951/2024	INFONAVIT.	CORNELIO MAYO ALEX.	ESPECIAL HIPOTECARIO
509/2016	1949/2024	BANCO ACTINVER, S.A., INSTITUCIÓN DE BANCA MÚLTIPLE ACTINVER GRUPO FINANCIERO EN SU CALIDAD DE FIDUCIARIO DEL FIDEICOMISO DE ADMINISTRACIÓN Y FUENTE DE PAGO 4659.	ALONDRA GRISEL MARTINEZ PERERA Y LUIS GERMAN MARTINEZ GUERRA.	ESPECIAL HIPOTECARIO
939/2016	1945/2024	AFIANZADORA ASERTA, S.A. DE C.V., GRUPO FINANCIERO ASERTA.	CONSTRUCTOR DHAP, S.A. DE C.V., FRANCISCO JAVIER MERINO ROLDAN, BERENICE MERINO PEREZ FERNANDEZ, FRANCISCO XAVIER MERINO PEREZ FERNANDEZ, BETZABE ELIA MERINO PEREZ FERNANDEZ.	ORDINARIO MERCANTIL
9/2016	1947/2024	AGUIRRE AGUIRRE MARIA GUADALUPE.	JAEL ROMERO PINEDA Y GREGORIO RODRIGUEZ FLORES.	EJECUTIVO MERCANTIL
385/2024	1731/2024	PORTAFOLIO DE NEGOCIOS, S.A. DE C.V. SOFOM E.R.	CREATIO ENTORNOS, S.A. DE C.V. GIADA MARTÍNEZ MINUTTI	PROVIDENCIAS PRECAUTORIAS

JUZGADO DÉCIMO CUARTO DE
O CIVIL DE PROCESO ESCRIT

			MA. DE LOS ÁNGELES MINUTTI SCHIEVENIN, (TAMBIÉN CONOCIDA COMO ADELINA MARÍA DE LOS ÁNGELES MINUTTI SCHIEVENIN, TAMBIÉN CONOCIDA COMO ADELINA MA. DE LOS ÁNGELES MINUTTI SCHIEVENIN, TAMBIÉN CONOCIDA COMO MARÍA DE LOS ÁNGELES MINUTTI SCHIEVENIN TAMBIÉN CONOCIDA COMO ADELINA MA. DE LOS ÁNGELES MINUTTI) JUAN CARLOS MARTÍNEZ MINNUTTI	
495/2024	1737/2024	INMUEBLES PULLMAN SA DE CV	CANALIZACIONES Y ACCESOS PROFESIONALES S DE RL DE CV	CONTROVERSIA DE ARRENDAMIENTO
515/2024	1739/2024	NATIVIDAD VILLANUEVA CASTILLO	ISIDRA VILLANUEVA CASTILLO	ORDINARIO CIVIL
1197/2011	1771/2024	CSCK 12 MEXCO I, SOCIEDAD DE RESPONSABILIDAD LIMITADA DE CAPITAL VARIABLE.	JULIÁN GUTIÉRREZ DÍAZ	ESPECIAL HIPOTECARIO
1287/1996	1749/2024	MEDINA MARTÍNEZ JOSÉ INÉS	JUAN MEDINA ORNELAS	ORDINARIO CIVIL
535/2024	1741/2024	CETELEM SA DE CV SOCIEDAD FINANCIERA DE OBJETO MULTIPLE	VICTOR ULISES MENDOZA OCHOA	EJECUTIVO MERCANTIL

UZGADO DÉCIMO CUARTO DE
O CIVIL DE PROCESO ESCRIT

		ENTIDAD REGULADA		
615/2024	1745/2024	PORTAFOLIO DE NEGOCIOS, S.A. DE C.V. SOFOM E.R.	CREATIO ENTORNOS, S.A. DE C.V. GIADA MARTINEZ MINUTTI MA. DE LOS ANGELES MINUTTI SCHIEVENIN JUAN CARLOS MARTINEZ MINUTTI	EJECUTIVO MERCANTIL

PODER JUDICIAL ESTADOS UNIDOS MEXICANOS DE LA CIUDAD DE MÉXICO

JUZGADO DÉCIMO CUARTO DE
O CIVIL DE PROCESO ESCRIT.

ORDEN	EXP	ACTOR	DEMANDADO	JUICIO	RETURNO
1	1613/2019	AUTOFINNCIAMIENTO AUTOMOTRIZ S.A. DE C.V.	ITA MIGUEL CARBAJAL MORALES	EJECUTIVO MERCANTIL	**1239/2024**
2	1813/2019	FIDEICOMISO PARA EL AHORRO DE ENERGIA ELECTRICA (FIDE)	SALVADOR RODRIGUEZ BENITEZ	EJECUTIVO MERCANTIL	**1240/2024**
3	4853/2019	BANCO MERCANTIL DEL NORTE S. A., INSTITUCION DE BANCA MULTIPLE, GRUPO FINANCIERO BANORTE	ROA MONTERO MARIA ELOINA Y BARRADAS GONZALEZ MAGDALENO	EJECUTIVO MERCANTIL	**1242/2024**
4	5303/2019	NAJERA ORTIZ AGUSTIN	RODOLFO GOMEZ LUNA Y VIRGILIO HIPOLITO GOMEZ GONZALEZ	EJECUTIVO MERCANTIL	**1243/2024**
5	343/2019	DAIMLER FINANCIAL SERVICES S.A. DE C.V. SOFOM E.N.R.	CHAVIRA VELAZQUEZ LETICIA	EJECUTIVO MERCANTIL	**1259/2024**
6	4463/2019	AUTOFINANCIAMIENTO MEXICO S.A. DE C.V.	ALEMAN GOMEZ RUBEN, GOMEZ PAULINO ELIZABETH Y ALEMAN NOLASCO PEDRO	EJECUTIVO MERCANTIL	**1276/2024**
7	4493/2019	LIMON SANCHEZ JOEL	URIARTE LEON ROSA MARTHA	EJECUTIVO MERCANTIL	**1277/2024**
8	4623/2019	SOLUCIONES COCREA SAPI DE CV SOFOM ENR	LUCILA MQNTAÑEZ MARIA	EJECUTIVO MERCANTIL	**1279/2024**
9	2363/2019	AUTOFINANCIAMIENTO AUTOMOTRIZ S.A DE C.V.	MURILLO PEREZ JUAN AREX, MURILLO ARRIAGA JUAN Y PEREZ LOZANO PAZ YOLANDA	EJECUTIVO MERCANTIL	**1287/2024**

10	2083/2020	SISTEMA UNICO DE AUTOFINANCIAMIENTO S.A. DE C.V	SAN AGUSTIN ZAMUDIO JUAN LUIS	EJECUTIVO MERCANTIL	**1301/2024**
11	2953/2020	BANCO MERCANTIL DEL NORTE S.A., INSTITUCIÓN DE BANCA MÚLTIPLE, GRUPO FINANCIERO BANORTE.	MOLÉCULA ADN S.A. DE C.V., y OMAR OSORNIO LEÓN.	PROVIDENCIAS PRECAUTORIAS	**1303/2024**
12	313/2020	BANCO AUTOFIN MEXICO S.A. INSTITUCION DE BANCA MULTIPLE	ARIADNA NIKTE ROJAS GOROSTIETA	EJECITIVO MERCANTIL	**1309/2024**
13	1233/2020	AUTOFINANCIAMIENTO MEXICO S.A. DE C.V.	OVALLE JUAREZ JORGE HUMBERTO Y MORALES MONTES ISRAEL	EJECUTIVO MERCANTIL	**1316/2024**
14	2933/2020	MOTOS TORO MEXICO S.A DE C.V.	LOPEZ GUERRERO ANTONIO ALBERTO	EJECUTIVO MERCANTIL	**1325/2024**
15	3363/2021	TOYOTA FINANCIAL SERVICES MEXICO S.A. DE C.V.	TORRES VENEGAS TANIA LUCERO	EJECUTIVO MERCANTIL	**1341/2021**
16	3133/2021	SISTEMA UNICO DE AUTOFINANCIAMIENTO S.A. DE C.V.	EDUARDO VARGAS TORAL	EJECUTIVO MERCANTIL	**1352/2024**
17	3333/2021	MACHUCA OLVERA FERNANDO	MOISES ALLENDE SANTA MARIA	EJECUTIVO MERCANTIL	**1355/2024**
18	723/2021	EXITUS CREDIT S A P I DE CV SOFOM E N R	LUCIO SANCHEZ VALDEZ	EJECUTIVO MERCANTIL	**1371/2024**
19	3753/2021	DISTRIBUIDORA LIVERPOOL SA DE CV	EIBAR ROGELIO CASTILLA SOSA	EJECUTIVO MERCANTIL	**1375/2024**
20	1003/2021	SISTEMA UNICO DE AUTOFINANCIAMIENTO S.A. DE C.V.	BRENDA CRISTINA ZARATE MIGUEL	EJECUTIVO MERCANTIL	**1377/2024**
21	2053/2021	RODRIGUEZ TOSTADO JUAN CARLOS	ARIAS MORILLO RODRIGO	EJECUTIVO MERCANTIL	**1380/2024**

22	2163/2021	AUTOFINANCIAMIENTO MEXICO SA DE CV	PERALTA LARA VICTOR HUGO CUEVAS RAMIREZ ADRIANA CHANTAL	EJECUTIVO MERCANTIL	1383/2024
23	1273/2021	BELTRAN LOZADA RICARDO	JANAINA CAMPOS SOLARES	EJECUTIVO MERCANTIL	1384/2024
24	2173/2021	LAINES TAPIA LUCIA	GERMAN CALDERON JANIA AZAMIRA	EJECUTIVO MERCANTIL	1384/2024
25	2313/2021	MOTOS TORO	ALVARES CANO MARTIN	EJECUTIVO MERCANTIL	1385/2024
26	2333/2021	RED AMIGO DAL SAPI DE C.V. SOFOM ENR.	JIMENEZ VELASCO GERARDO	EJECUTIVO MERCANTIL	1386/2024
27	2623/2021	GRUPO EMPRESARIAL MIXERPLUS SA DE CV	GEPS REPRESENTACIONES SA DE CV GERARDO ENRIQUE PINELO SALAZAR MARCO ANTONIO RAMIREZ DURON	EJECUTIVO MERCANTIL	1391/2024
28	403/2015	AGUILAR VENTURA GONZALO	PATRICIA PAREDES CEDILLO	EJECUTIVO MERCANTIL	1465/2024
29	1003/2016	AUTOFINANCIAMIENTO AUTOMOTRIZ S.A. DE C. V.	MONTIEL HERNANDEZ FRANCISCO RAFAEL Y CISNEROS RAMIREZ AMALIA	EJECUTIVO MERCANTIL	1467/2024
30	643/2017	CORTES MEDINA JUAN ALEJANDRO	ISMAEL RERGIS NIEVES	EJECUTIVO MERCANTIL	1468/2024
31	973/2022	HERNANDEZ HERNANDEZ MARTHA, HERNANDEZ HERNANDEZ ELIEL	CLINICA GUADALUPE TEPEYAC S.A. DE C.V., DAVID ALEJANDRO MENDEZ GUEVARA , JORGE PAZ SOSA	ORD CIVIL	1469/2024
32	993/2022	BANCO SANTANDER MEXICO, SA, INSTITUCION DE BANCA MULTIPLE, GRUPO FINANCIERO SANTANDER MEXICO	JUAN CARLOS SILVA PEÑALOZA y MARTHA PATRICIA MONDRAGON SANCHEZ	ESPECIAL HIPOTECARIO	1470/2024

33	1173/2022	BANCO ACTINVER SOCIEDAD ANONIMA INSTITUCION DE BANCA MULTIPLE GRUPO FINANCIERO ACTINVER FIDEICOMISO F1401	PISOS SAN JOSE S.A. DE C.V. Y ROSA AURORA RIVERO FALCON	CONTROVERSIA DE ARRENDAMIENTO	**1472/2024**
34	1323/2022	BANCO SANTANDER MEXICO S.A INSTITUCION DE BANCA MULTIPLE GRUPO FINANCIERO SANTANDER MEXICO.	BLANCA ROSA KAREZZA LIRA CAMACHO	PROVIDENCIAS PRECAUTORIAS	**1473/2024**
35	383/2022	DEL CASTILLO SPINDOLA JORGE HUMBERTO	TESORO SMA SAPI DE CV. JAVIER SASNCHEZ CORRAL, ANTIAGO SANCHEZ CORRAL, ALVARO BECKER CORRAL	VIA DE APREMIO	**1475/2024**
36	213/2022	BANCO SANTANDER MEXICO S.A. INSTITUCION DE BANCA MULTIPLE GRUPO FINANCIERO SANTANDER MEXICO.	EMILIO BARBER CASTRO	PROVIDENCIAS PRECAUTORIAS	**1475/2024**
37	273/2022	TRUJILLO COVARRUBIAS JULIO CESAR	LOZADA MIRANDA DALIA KARINA	EJECUTIVO MERCANTIL	**1477/2024**
38	683/2022	GUZMAN SANCHEZ LETICIA	SILVA ARRIOJA TERESA LORENA Y ANTONIO GERMENOS ARRIOJA	CONTROVERSIA DE ARRENDAMIENTO INMOVILIARIO	**1482/2024**
39	603/2022	ROMERO OROPEZA OCTAVIO	JAIME LOPEZ OSORIO, ROSA VERA HERNANDEZ Y ANDRES LOPEZ CASTILLO	CONTROVERSIA DE ARRENDAMIENTO INMOBILIARIO	**1484/2024**
40	423/2023	AUTO AMECAH S.A. DE C.V.	DORA DELIA YOCUPICIO GARCIA, JUAN MANUEL ARGUELLES TECILLOS, NORMA GRACIELA LARRAURI PEREZ	EJECUTIVO MERCANTIL	**1485/2024**
41	503/23	SAYEG SEADE LUIS SEBASTIAN	BANCO NACIONAL DE MEXICO SA INTEGRANTE DEL GRUPO FINANCIERO BANAMEX	ORDINARIO CIVIL	**1486/2024**
42	683/2023	PEREZ ZARATE ADALBERTO	LILIANA PEREZ CUAHUTLE	ORDINARIO CIVIL	**1487/2024**
43	703/23	SISTEMA UNICO DE AUTOFINANCIAMIENTO S.A DE C.V.	CARLOS ROSAS TREJO	EJECUTIVO MERCANTIL	**1488/2024**
44	743/2023	FINANCIERA CUALLI SOCIEDAD ANONIMA PROMOTORA DE INVERSION DE CAPITAL VARIABLE SOCIEDAD FINANCIERA DE OBJETO MULTIPLE ENTIDAD NO REGULADA	GUSTAVO JAVIER OLVERA HERRERA Y MA EUGENIA ELENA HERRERA CARVAJAL	VIA DE APREMIO	**1490/2024**

45	753/2023	LOS SENDEROS S.A. DE C.V.	DESARROLLOS THMX S.A.P.I.	CONTROVERSIA DE ARRENDAMIENTO	**1491/2024**
46	783/2023	EXPOSITO HERNANDEZ MARIA CONCEPCION SU SUC.	HORACIO VERGARA CHAMU	CONTROVERSIA DE ARRENDAMIENTO	**1492/2024**
47	763/2023	INMUEBLES PRIDI SA ANTES INMUEBLES PRIDI SA DE CV	ROSA MARIA GOMEZ ANTONIO CLINICA MEDICA PAOLA SA DE CV	JURIDICCION VOLUNTARIA	**1492/2024**
48	1003/2023	CONAUTO S.A. DE C.V.	KARLA PARRA RODRIGUEZ	EJECUTIVO MERCANTIL	**1497/2024**
49	1013/2023	BELMAN SANCHEZ MARIA LUISA, CHAVEZ SANCHEZ ROSALBA. HERNANDEZ OLIVEROS VERONICA CECILIA, REDIN CHAVEZ GABRIELA GUERRERO ROBLES	ANGELICA HARRIS DE GONZALEZ Y DIRECTOR DEL REGISTRO PUBLICO DE LA PROPIEDAD	ORDINARIO CIVIL	**1498/2024**
50	1033/2023	SCOTIABANK INVERLAT S.A. INSTITUCION DE BANCA MULTIPLE, GRUPO FINANCIERO SCOTIABANK INVERLAT	JUAN MANUEL RAMIREZ GONZALEZ e INTERNACINAL QUIMICA DE COBRE S.A. DE C.V.	ESPECIAL HIPOTECARIO	**1499/2024**
51	1123/2023	AUTOFINANCIAMIENTO MEXICO S.A. DE C.V.	FRANCISCO RAUL VELAZQUEZ RIVERA, ANGELICA LUCIA AGUILAR BALBUENA Y OTRO	EJECUTIVO MERCANTIL	**1501/2024**
52	1133/2023	BASHAM RINGE Y CORREA S.C.	ALTEA SERVICIOS LOGISTICA S.A. DE C.V.	ORDINARIO MERCANTIL	**1502/2024**

53	1153/2023	RIVERA GUADARRAMA MAGDALENA	RAFAEL CARDONA SANTOS	CONTROVERSIA ARRENDAMIENTO	1503/2024
54	1173/2023	MENDARO URBINA SARA MARIA TERESA	VANESSA DIAZ ARCINIEGA	CONTROVERSIA DE ARRENDAMIENTO INMOBILIARIO	1505/2024
55	1243/2023	GUADARRAMA GOMEZ LUIS	RAFAEL OROZCO VALENCIA	EJECUTIVO MERCANTIL	1506/2024
56	1353/2023	CASTRO REYES MARCO ANTONIO	LORIA DE LA BORBOLLA IVAN BERNARDO, MARTINEZ ARANDA FERNANDO	CONTROVERSIA ARRENDAMIENTO	1509/2024
57	83/2023	ROSA IRMA MALDONADO OSORIO	WALTER HEREDIA GALLEGOS	JURIDICCION VOLUNTARIA	1512/2024
58	413/2024	IBARRA CASSTRO LIZZET AUBE	CARLOS ALBERTO DAMIAN FLORES Y BIANEY BARRERA LARA	VIA DE APREMIO	1520/2024
59	553/2024	FLORES MENDOZA JUAN BARDO	ENRIQUE GOMEZ URBINA	EJECUTIVO MERCANTIL	1522/2024
60	573/2024	TOYOTA FINANCIAL SERVICES MEXICO S.A. DE C.V.	KAREN ITZEL REBOLLEDO NAJERA	EJECUTIVO MERCANTIL	1523/2024
61	613/2024	INSTITUTO DE VIVIENDA DE LA CIUDAD DE MEXICO	ROSA MARIA GUADALUPE GUTIERREZ AGUIRRE VIUDA DE MONROY (QUIEN TAMBIÉN ACOSTUMBRA USAR SU NOMBRE COMO ROSA MARÍA GUADALUPE	ORDINARIO CIVIL	1524/2024
62	633/2024	FLORES SOTO RICARDO	KARLA GABRIELA RODRIGUEZ FUENTES HECTOR FRANCISCO RODRIGUEZ MORALES LYDIA FUENTES ADAMS	CONTROVERSIA DE ARRENDAMIENTO INMOVILIARIO	1526/2024

63	3/2024	RED AMIGO DAL SAPI DE CV, SOFOM ENR	JOSE GUADALUPE AVILA HERNANDEZ	EJECUTIVO MERCANTIL	1527/2024
64	43/2024	SISTEMA DE CREDITO AUTOMOTRIZ S.A. DE C.V.	ELIZABETH ARREOLA CHAVEZ, OFELIA CHAVEZ DIAZ Y JAIME DANIEL VAZQUEZ AYALA	VIA DE APREMIO	1528/2024
65	73/2024	SECUNDINO RICARDO GOMEZ GOMEZ	GRUPO MEXICANO DE SEGUROS SA DE CV	ORDINARIO CIVIL	1529/2024
66	163/2024	BANCO REGIONAL S.A. IBM, GRUPO FINANCIERO BANREGIO	RALKEN CONSULTING S. DE R.L. DE C.V. Y WILDER BLADIMIR TROCHEZ MUÑOZ Y GABRIEL BERNARDO GOMEZ DIAZ	EJECUTIVO MERCANTIL	1532/2024
67	283/2024	INSTITUTO DEL FONDO NACIONAL DE LA VIVIENDA PARA LOS TRABAJADORES INFONAVIT	JOSE ANGEL PEREZ HERNANDEZ y RITA GONZALA CORONA MEDINA	VIA DE APREMIO	1534/2024
68	313/2024	STM FINANCIAL S.A. DE C.V. SOFOM E.R. GRUPO FINANCIERO INBURSA	MARCOS RAMOS REYES	EJECUTIVO MERCANTIL	1536/2024
69	393/2024	BANCO SANTANDER MEXICO S.A. INSTITUCION DE BANCA MULTIPLE GRUPO FINANCIERO SANTANDER MEXICO	EDGAR MARTIN DE JESUS ALVARADO VAZQUEZ	EJECUTIVO MERCANTIL	1537/2024

JUZGADO CUARTO DE PRIMERA INSTANCIA CIVIL DE PRIMERO ESPECIAL

PJCDMX PODER JUDICIAL CIUDAD DE MÉXICO | TRIBUNAL SUPERIOR DE JUSTICIA

"2024, Año de Felipe Carrillo Puerto, Benemérito del Proletariado, Revolucionario y Defensor del Mayab"

JUZGADO VIGESIMO SEPTIMO DE LO CIVIL DE PROCESO ESCRITO

DIRECTOR GENERAL DE ANALES DE JURISPRUDENCIA Y BOLETÍN JUDICIAL DEL TRIBUNAL SUPERIOR DE JUSTICIA DE LA CIUDAD DE MÉXICO.

P R E S E N T E.

Por medio del presente y en atención al acuerdo 43-17/2024 de fecha veintiuno de mayo de dos mil veinticuatro publicado en la Circular CJCDMX-17/2024, por el cual se expiden los "LINEAMIENTOS PARA EL PROCESO DE EXTINCIÓN DE JUZGADOS CIVILES Y FAMILIARES DEL TRIBUNAL SUPERIOR DE JUSTICIA DE LA CIUDAD DE MÉXICO" y al Acuerdo 43-17/2024 de fecha veintiuno de mayo de dos mil veinticuatro, por el cual se autorizó la extinción de veinticuatro Juzgados Civiles y once Juzgados Familiares, ambos de proceso escrito de la Ciudad de México, me permito remitir la lista de los expediente que serán boletín del día miércoles cuatro de diciembre del dos mil veinticuatro, mismos que se describen a continuación.

EXPEDIENTE JUZGADO 27 CIVIL	ACTOR	DEMANDADO	JUICIO	EXPEDIENTE JUZGADO 48 CIVIL (EXTINTO)
1794/2024	BANCO SABADELL, S.A.	INMOBILIARIA VIÑEDOS DE CABO, S.A. DE C.V.	ESPECIAL HIPOTECARIO	394/2024
1818/2024	FINANCIERA MARJO, S.A. DE C.V.	ROBERTO CUEVAS RODRIGUEZ	EJECUTIVO MERCANTIL	319/2022
1760/2024	SCOTIABANK INVERLAT, S.A.	MIXTLY AYACYUAN MONDRAGON ESTRADA	ESPECIAL HIPOTECARIO	947/2023
1866/2024	ION FINANCIERA, SAPI DE C.V.	MARIA FERNANDA JIMENA CABALLERO NAJERA Y OTRO	ESPECIAL HIPOTECARIO	639/2024
1564/2024	CASTILLO CASTAÑEDA FLOR ELIZABETH	JAZMINAVILES GARCIA	CONT. DE ARREND.	683/2023
1728/2024	BANORTE, S.A.	PEDRO ARROYO SOLANO Y OTRA	ESPECIAL HIPOTECARIO	497/2022
1788/2024	DAIMLER FINANCIAL SERVICES MEXICO, S. DE R.L. DE C.V.	GERARDO CORDOVA RIVERA	EJECUTIVO MERCANTIL	327/2024
1674/2024	LIRA YAÑEZ GRACIELA, SU SUCESIÓN	MARCO ANTONIO MARTINEZ VALVERDE	CONT. ARREND.	642/2023
1664/2024	CRUZ FLORES ROCIO GUADALUPE	LUIS NATAREN CASTELLANOS, SU SUCESIÓN	ORDINARIO CIVIL	215/2023
1676/2024	CRUZ FLORES GLORIA	FERNANDO GOMEZ CUREÑO Y OTRO	JURISDICCIÓN VOLUNTARIA	695/2023
1776/2024	FLORES JIMENEZ LETICIA	ROSALINDA SANCHEZ MARTINEZ	CONT. ARREND.	1257/2023
1678/2024	INSTITUTO DEL FONDO NACIONAL DE LA VIVIENDA PARA LOS TRABAJADORES	LIZBETH GABRIELA GONZALEZ GUADARRAMA	ESPECIAL HIPOTECARIO	755/2023
1726/2024	BBVA MÉXICO, S.A.	LUIS FELIPEPAREDES PEREZ	ESPECIAL HIPOTECARIO	807/2022
1636/2024	GARZA AGUILAR JOSEFINA	ORTHIN REFERENCIA ESPECIALIZADA, S.A. DE C.V.	ORDINARIO CIVIL	795/2022
1774/2024	LOPEZ ARENAS MARIA MONICA	JOSE ROMERO HERNANDEZ	CONT. ARREND.	1227/2023

JUZGADO VIGESIMO SÉPTIMO DE LO CIVIL

PJCDMX PODER JUDICIAL CIUDAD DE MÉXICO | TRIBUNAL SUPERIOR DE JUSTICIA

"2024, Año de Felipe Carrillo Puerto, Benemérito del Proletariado, Revolucionario y Defensor del Mayab"

JUZGADO VIGESIMO SEPTIMO DE LO CIVIL DE PROCESO ESCRITO

1680/2024	FIANZAS MONTERREY, S.A.	RAFAEL SANCHEZ VAZQUEZ DE SANCHEZ	EJECUTIVO MERCANTIL	655/2024
1862/2024	INMOBILIARIA SOR JUANA, S.A.	VENUSTIANO ROJAS GIL	CONT. ARREND. (SEC. EJEC.)	1039/2023
1730/2024	SANTOS PÉREZ ROSALINDA	IRMA NOGUEZ MENDOZA	EJECUTIVO MERCANTIL	957/2022
1836/2024	SOCAFI, S.A. DE C.V.	LUIS ARLENE AVIÑA Y OTRO.	EJECUTIVO MERCANTIL	1319/2023
1852/2024	DE ANTUÑANO PADILLA PEDRO PABLO	OLIKAILA, S.A. DE C.V.	ORDINARIO CIVIL	529/2023
1826/2024	INSTITUTO DE SEGURIDAD Y SERVICIOS SOCIALES DE LOS TRABAJADORES DEL ESTADO, A TRAVÉS DE SU FONDO DE LA VIVIENDA (FOVISSSTE)	HERNANDEZ ROJAS AMÉRICA	ESPECIAL HIPOTECARIO	1129/2023
1868/2024	INSTITUTO DEL FONDO NACIONAL DE LA VIVIENDA PARA LOS TRABAJADORES	RODRIGUEZ ELENES NILSA HAYDEE	ESPECIAL HIPOTECARIO	49/2024
1712/2024	MARTINEZ ARELLANO AURELIO	FAUSTO SANCHEZ REYES Y OTRA	EJECUTIVO MERCANTIL	567/2013
1640/2024	ADMINISTRADORA FOME 2 S. DE R.L. DE C.V.	FRANCISCO JAVIER HERNANDEZ ESPINOZA	ESPECIAL HIPOTECARIO	845/2022
1722/2024	BANCO SANTANDER MÉXICO, S.A.	COMERCIALIZADORA Y SERVICIOS DE CONSULTORIA EN TECNOLOGIA, S.A. DE C.V. Y OTROS	PROV. PREC.	637/2022
1844/2024	LAVIN SALINAS MARÍA LUISA Y OTRA	GARCIA GARCIA LEOBARDO	CONT. ARREND.	259/2023
1842/2024	DUEÑAS MARCO ANTONIO	HERNANDEZ BARROQUIN J. JESUS Y OTROS.	ORDINARIO CIVIL	149/2023
1752/2024	SUTTON FASCA IVONNE	JOSE LUIS OSEGUERA MAXIMILIANO	CONT. ARREND.	457/2023
1536/2024	PADILLA ARTEAGA GABRIEL RICARDO	JERONIMO ESLAVA CHAVEZ	EJECUTIVO MERCANTIL	203/2013
1754/2024	DEGADO DURAN FRANCISCO JAVIER	DR. ANTONIO HURTADO PADILLA Y OTRO	ORDINARIO CIVIL	557/2023

Ciudad de México, a 3 de diciembre de 2024.
EL C. JUEZ VIGÉSIMO SÉPTIMO CIVIL
EN LA CIUDAD DE MÉXICO.

LIC. CARLOS MIGUEL JIMENEZ MORA.

TRIBUNAL SUPERIOR DE JUSTICIA ESTADOS UNIDOS MEXICANOS EN LA CIUDAD DE MÉXICO

JUZGADO VIGÉSIMO SÉPTIMO DE LO CIVIL

	No. Expediente (Juzgado 33o Civil)	No. Exp. Anterior (Juz. 56 Civil)	ACTOR	DEMANDADO	JUICIO
1	**1241/2024**	4563/2019	AUTOFINANCIAMIENTO MÉXICO S.A. DE C.V.	BLANCO LOPE CARMELA	EJECUTIVO MERCANTIL
2	**1245/2024**	2311/2019	MEXCAD S.A. DE C.V. SOFOM ENR	GABRIEL ALFONSO TORRES ACOSTA	EJECUTIVO MERCANTIL
3	**1248/2024**	2641/19	AUTOFINANCIAMIENTO MEXICO	NORMA ANGÉLICA MEDRANO YAÑEZ	EJECUTIVO MERCANTIL
4	**1255/2024**	4751/2019	AUTOFINANCIAMIENTO MÉXICO S.A. DE C.V.	OCAMPO BAEZ ANDRES & BAEZ BENITO FAUSTINA	EJECUTIVO MERCANTIL
5	**1266/2024**	4019/19	ZUÑIGA RAMÍREZ RAÚL	ANTONIO HERNÁNDEZ ESTRELLA	EJECUTIVO MERCANTIL
6	**1286/2024**	1187/19	CARBAJAL SMITH MARÍA	ALFREDO FRUTOS MAZA	EJECUTIVO MERCANTIL
7	**1292/2024**	4017/19	AUTOFINANCIAMIENTO AUTOMOTRIZ	RODRIGO EDUARDO GONZALEZ	EJECUTIVO MERCANTIL
8	**1299/2024**	3173/2019	AUTOFINANCIAMIENTO AUTOMOTRIZ S.A. DE C.V.	LOPEZ RAMIREZ BLANCA ISABLE Y AVILES LOPEZ JOANNA	EJECUTIVO MERCANTIL
9	**1303/2024**	3031/2020	MONTE OBSCURO PLAYWOOD S.A. DE C.V.	MOISES GINEZ RODRIGUEZ	EJECUTIVO MERCANTIL
10	**1305/2024**	2253/2020	DAIMLER FINANCIAL SERVICES, S.A. DE C.V., S.O.F.O.M. E.N.R.	AUTOBUSES SORIANOS, S.A. DE C.V. FIDEL FLORES JIMENEZ CAROLINA MARTINEZ DE JESUS	ESPECIAL MERCANTIL
11	**1307/2024**	2343/2020	RICARDO BAÑOS RODRIGUEZ	ANTONIA GARCIA GOMEZ	EJECUTIVO MERCANTIL
12	**1331/2024**	1023/2020	ABASTECEDORA LUMEN S.A. DE C.V.	MARIA ELENA SALAZAR DIAZ	EJECUTIVO MERCANTIL
13	**1338/2024**	3507/21	AUTO AMECACH SA DE CV	LUIS ALAN ARROYO CASTELLANOS	EJECUTIVO MERCANTIL
14	**1343/2024**	1349/2024	DISI OPERACIONES EMPRESARIALES S.A.P.I. DE C.V. S.O.F.O.M. E.N.R.	ECI COLOR CONSULTING S.A. DE C.V., RICARDO DANIEL ALVAREZ MANZANARES, JOSÉ FERNANDO ALVAREZ ALICIA Y LETICIA MANZANARES CRUZ	EJECUTIVO MERCANTIL
15	**1345/2024**	1519/2021	NAVIERA SUDAMERICANA SOCIEDAD ANONIMA PROMOTORA DE INVERSIÓN DE CAPITAL VARIABLE	ALAIN VINAY SOTO MAYOR Y GARCÍA CONSULTING, SOCIEDAD ANONIMA, PROMOTORA DE INVERSIÓN DE CAPITAL VARIABLE	EJECUTIVO MERCANTIL
16	**1347/2024**	2289/2021	AUTOFINANCIAMIENTO MÉXICO S.A. DE C.V.	CECILIA PALACIOS ZAMORA, ENRIQUE ARIZA PEÑA, SONIA MARITZA MORALES ARIZA	EJECUTIVO MERCANTIL
17	**1356/2024**	2093/21	OPORTUNIDADES PARA EMPRENDEDORES	ULISES JAVOER TREJO LEYVA	EJECUTIVO MERCANTIL
18	**1381/2024**	861/2021	SOCIEDAD COPERATIVA DE CONSUMO PEMEX S.C.L.	TORRES CHABLE DAVID	EJECUTIVO MERCANTIL
19	**1383/2024**	1261/2021	MANUEL MORENO HERNANDEZ	GERMAN TRONCONIS RIVEROLL	EJECUTIVO MERCANTIL
20	**1387/2024**	2041/2021	AUTOFINANCIAMIENTO MÉXICO S.A. DE C.V.	LUIS ANGEL CASTREJON CEREZO & MANUEL PASCUAL MÉRIDA CORTES	EJECUTIVO MERCANTIL
21	**1389/2024**	2221/21	BANCO MERCANTIL DEL NORTE, S.A. INSTITUCIÓN DE BANCA MULTIPLE GRUPO FINANCIERO BANORTE	ALDO YSAUH PINEDA BAZA	PROVIDENCIAS PRECAUTORIAS
22	**1391/2024**	2751/2021	AUTOFINANCIAMIENTO MÉXICO S.A. DE C.V.	ABRAHAM BARRERA AVALOS Y CECILIA BARRON GOMEZ	EJECUTIVO MERCANTIL
23	**1393/2024**	2901/2021	BANCO MERCANTIL DEL NORTE, S.A. INSTITUCIÓN DE BANCA MULTIPLE GRUPO FINANCIERO BANORTE	GLOBAL SOLUTIONS PROVIDER AND DEVELOPER S.A. DE C.V., RICARDO PACHECO HERNANDEZ	PROVIDENCIAS PRECAUTORIAS
24	**1395/2024**	3081/2021	AUTOFINANCIAMIENTO MÉXICO S.A. DE C.V.	CARLOS EMMANUEL SAN JUAN RIVERA VICTORIA RIVERA ISLAS	EJECUTIVO MERCANTIL
25	**1397/2024**	3451/2021	BANCO SANTANDER MÉXICO S.A., INSTITUCIÓN DE BANCA MÚLTIPLE, GRUPO FINANCIERO SANTANDER MÉXICO.	INFORMATICA COMPONENTES Y SERVICIOS S.A. DE C.V. Y GUILLERMO TEA FERNANDEZ	PROVIDENCIAS PRECAUTORIAS
26	1401/2024	1033/2021	AUTOFINANCIAMIENTO MÉXICO S.A. DE C.V.	MARIA DE LOS ANGELES JIMENEZ GUZMAN, ALFONSO PALOMARES MONDRAGON & JORGE	EJECUTIVO MERCANTIL
27	1403/2024	1863/2021	JUAN FRANCISCO EALY ORTIZ	MARTHA MEZA ALVAREZ	REPOSICION DE TITULO
28	1403/2024	1863/2021	JUAN FRANCISCO EALY ORTIZ	MARTHA MEZA ALVARES	REPOSICIÓN DE TÍTULO DE CRÉDITO.
29	**1404/2024**	2411/21	JUÁREZ GARCÍA ALBERTO COSME	RICARDO SALINAS ENRIQUEZ	VÍA DE APREMIO
30	**1406/2024**	2911/21	SILVA TELLEZ VIRGINIA	JOSÉ FILEMON MEDINA GARCÍA	EJECUTIVO MERCANTIL
31	**1407/2024**	651/2021	DAIMLER FINANCIAL SERVICES MÉXICO, SOCIEDAD DE RESPONSABILIDAD LIMITADA DE CAPITAL VARIABLE	RH Y CONSULTORÍA VICA, SOCIEDAD ANÓNIMA DE CAPITAL VARIABLE,Y OTROS	ESPECIAL MERCANTIL
32	**1420/2024**	771/16	CASILLAS VEGA	CARLOS HERNANDEZ PEREZ	EJECUTIVO MERCANTIL
33	**1422/2024**	441/15	AUTOFINANCIAMIENTO MEXICO SA DE CV	CASTRO NOLASCO VERÓNICA Y OTROS	EJECUTIVO MERCANTIL
34	**1426/2024**	491/22	BANCO SANTANDER MEXICO	CLAUDIA PALAFOX RODULFO	PROVIDENCIAS PREC.
35	**1427/2024**	191/2022	PICADA S.A. DE C.V. S.O.F.O.M.E.N.R.	DANIEL NUÑEZ RAMIREZ Y CARLOS ARTURO NUÑEZ VEGA	EJECUTIVO MERCANTIL
36	**1428/2024**	571/22	TOYOTA FINANCIAL SERVICES SA DE CV	GRUPO EXO GREX DE MEXICO SA DE CV	EJECUTIVO MERCANTIL
37	**1429/2024**	851/2022	INSTITUTO DE SEGURIDAD Y SERVICIOS SOCIALES DE LOS TRABAJADORES DEL ESTADO LA PARTE ACTORA A TRAVEZ DE	GABRIELA SANTOS CASTELLANOS	ESPECIAL HIPOTECARIO
38	**1431/2024**	51/2022	SALAZAR GARCIA JOSÉ LUIS & BRUNO SALAZAR GOMEZ	QUALITAS COMPAÑÍA DE SEGUROS S.A. DE C.V.	ORDINARIO CIVIL
39	**1436/2024**	301/22	GUTIÉRREZ MERCADO EVA	SUÁREZ GUTIÉRREZ RODRIGO	ORDINARIO CIVIL
40	**1437/2024**	1331/2022	NOGUERON HERRERA JULIO (SU SUCESIÓN) INTESTAMENTARIA REPRESENTADA POR SU ALBACEA JUANA NOGUERON	DANIEL ORTEGA ALVAREZ	CONTROVRESIA DE ARRENDAMIENTO
41	**1441/2024**	81/2023	HSBC MÉXICO SOCIEDAD ANONIMA INSTITUCIÓN DE BANCA MULTIPLE GRUPO FINANCIEROHSBC	MORALES PABLO ARON	VIA APREMIO
42	**1443/2024**	1361/2023	JUAN MANUEL RAMIREZ CAMACHO	JORGE ALBERTO HUERTA MONTEZ	CONTROVRESIA DE ARRENDAMIENTO
43	**1444/2024**	1341/23	INFONAVIT	EDUARDO FELIX VALDEZ	ESPECIAL HIPOTECARIO
44	**1446/2024**	1301/23	SISTEMA ÚNICO DE AUTOFINANCIAMIENTO	JOSÉ ALBERTO SOLIS VARGAS	EJECUTIVO MERCANTIL
45	**1448/2024**	1161/23	GARCÍA BRENIS JAVIER	EDWIN MIGUEL SÁNCHEZ ORNELAS	EJECUTIVO MERCANTIL
46	**1450/2024**	1121/23	DAIMLER FINANCIAL SERVICES	ROSA MARIA PEREZ ALVARADO	EJECUTIVO MERCANTIL
47	**1451/2024**	1071/2023	FLORES HUERTA ALEJANDRO	GRUPO NACIONAL PROVINCIAL SAB Y OPERADORA DE CENTROS DE ESPECTACULOS S.A. DE C.V.	ORDINARIO CIVIL

JUZGADO TRIGÉSIMO TER DE LO CIVIL

48	**1454/2024**	741/23	ALMACENADORA LOGÍSTICA EMP.	AGRÍCOLA GANADERA SAN RAFAEL SPR SA DE CV	ORD. MERC
49	**1456/2024**	371/23	CREDIX GS S.A. DE C.V. SOFOM	OCAMPO VAZQUEZ GEORGINA	PROC. JUD. EJEC DE GARA.
50	**1457/2024**	**601/2023**	**FERNANDEZ TORRES MARIA ESTHER**	**ROMULO NICOLAS SU SUCESION HERNANDEZ NERIA & C. DIRECTOR DEL REGISTRO PUBLICO DE LA PROPIEDAD Y DEL COMERCIO DE LA CIUDAD DE MÉXICO**	**ORDINARIO CIVIL**
51	1459/2024	431/2023	INSTITUTO DEL FONDO NACIONAL DE LA VIVIENDA PARA LOS TRABAJADORES INFONAVIT	JORGE ALEJANDRO REYNADA VELAZQUEZ	ESPECIAL HIPOTECARIO
52	**1461/2024**	**361/2023**	**JOSE FELIPE BOJALIL CHAN**	**GERARDO DEL BOSQUE MALACARA & CONCEPCIÓN ROJAS SALINAS**	**CONTROVRESIA DE ARRENDAMIENTO**
53	**1462/2024**	351/23	AGUILERA MEDRANO HUGO	AAACESA ALMACENES FISCALIZADOS SA DE CV	ESP. MERCANTIL
54	**1463/2024**	**171/2024**	**ALEJANDRO ANAYA ZAPOTE**	**ANTONIO ESPINOSA MENDEZ**	**EJECUTIVO MERCANTIL**
55	**1464/2024**	211/24	INFONAVIT	MARCO ANTONIO REYES MARQUEZ	ESPECIAL HIPOTECARIO
56	**1465/2024**	**121/2024**	**LORENA SOTO JIMENEZ**	**SEGUROS EL POTOSI S.A.**	**ORDINARIO CIVIL**
57	**1466/2024**	501/24	PALACIOS PACHECO JOSÉ EDUARDO	GRUPO MEXICANO DE SEGUROS, S.A. DE C.V.	ORDINARIO CIVIL
58	**1468/2024**	561/24	ARREDONDO ROMERO JESÚS	QUALITAS COMPAÑÍA DE SEGUROS	ORDINARIO CIVIL
59	**1469/2024**	**81/2024**	**JUAN JOSÉ SEDEÑO OLVERA**	**JULIO SEDEÑO CERDA, JULIO SEDEÑO PUIG Y ERTAJU S.A. DE C.V.**	**ORDINARIO MERCANTIL**
60	**1470/2024**	441/24	CORRES TAMEZ LUCIANA Y OTRO	FRANCES CAROLINA WAGNER TURNER	ORDINARIO CIVIL
61	1471/2024	**201/2024**	**ENRIQUE LOPEZ GODOY**	**ALEJANDRA GONZALEZ FLORES, ADRIANA CRISTINA VELASCO BALDERRAMA, GRUPO LIBRE DE COMUNICACIÓN S.A. DE C.V.**	**ORDINARIO CIVIL DAÑO MORAL**
62	1473/2024	**591/2024**	**BANCO SANTANDER MÉXICO S.A., INSTITUCIÓN DE BANCA MÚLTIPLE, GRUPO FINANCIERO SANTANDER MÉXICO.**	**MARIA DEL CARMEN RAMOS GARCIA TAMBIEN CONOCIDA COMO MA DEL CARMEN RAMOS GARCIA**	**EJECUTIVO MERCANTIL**
63	1475/2024	**351/2024**	**INSTITUTO DEL FONDO NACIONAL DE LA VIVIENDA PARA LOS TRABAJADORES INFONAVIT**	**JESSICA MARIANA GONZALEZ VILLANUEVA**	**ESPECIAL HIPOTECARIO**
64	**1476/2024**	61/24	INFONAVIT	ROSA ZINZUN ALMANZA	VÍA DE APREMIO
65	**1478/2024**	311/24	ALONZO BRAVO ROSA MARISOL	REYNER RODRIGUEZ MIRANDA Y OTRO	PAGO DE DAÑOS CULP.
66	**1486/2024**	683/22	ALANIS ALCANTARA YOLANDA	LIZARDO GARCIA VELEZ	ORD. MERC
67	1489/2024	1183/2023	SOCAFI S.A. DE C.V.	MEDINA OLGUIN JOSÉ IGNACIO & RAMIREZ FIGUEROA BEATRIZ	EJECUTIVO MERCANTIL
68	1491/2024	1313/2023	INSTITUTO DEL FONDO NACIONAL DE LA VIVIENDA PARA LOS TRABAJADORES INFONAVIT	BENJAMIN GOMEZ PEREZ	ESPECIAL HIPOTECARIO
69	1495/2024	743/2023	MORALES MARTINEZ MARCO ANTONIO SU SUCESIÓN	FABIOLA LOPEZ ORTIZ	ORDINARIO CIVIL
70	**1498/2024**	123/23	BANCO REGIONAL SA IBM	CARLOS MISAEL ESPINOZA	EJECUTIVO MERCANTIL
71	**1504/2024**	1163/23	AUTOFINANCIAMIENTO MEXICO SA DE CV	EDILBERTO ISLAS MORALES Y OTRO	EJECUTIVO MERCANTIL
72	1505/2024	1173/2023	FOVISSSTE	JUANA FABIOLA CARDENAS MORALES	ESPECIAL HIPOTECARIO
73	**1506/2024**	633/23	SOCAFI SA DE CV	BRENDA VEGA SANCHEZ	EJECUTIVO MERCANTIL
74	1507/2024	3/2024	BARRON TELLEZ SONIA MARIA TERESA SU SUCESIÓN	ROSALIA EDITH BARRON TELLEZ &MIGUEL BARRON TELLEZ	ORDINARIO CIVIL
75	**1508/2024**	643/24	SISTEMA DE CREDITO AUTOMOTRIZ	CARLOS JARILLO HERNANDEZ	VIA DE APREMIO
76	**1510/2024**	533/24	SCOTIABANK INVERLAT	ALMA GUADALUPE MENDOZA LOPEZ	ESPECIAL HIPOTECARIO
77	1511/2024	523/2024	CIMA PECH ARIANA GUDALUPE, SOSA CIMA JUAN ENRIQUE	GRUPO MEXICANO DE SEGUROS S.A. DE C.V.	ORDINARIO CIVIL
78	**1512/2024**	513/24	MORALES BROC SANTIAGO	FABRICIO GUERRERO MONDRAGÓN	EJECUTIVO MERCANTIL
79	1513/2024	413/2024	PRESTAMOS FELICES EN 15 MINUTOS S.A. DE C.V. SOFOM ENR	ELIA ESTHER ESPINOSA SANCHEZ	EJECUTIVO MERCANTIL
80	**1514/2024**	403/24	INFONAVIT	ANA CECILIA CARRILLO ALVAREZ	ESPECIAL HIPOTECARIO
81	1515/2024	393/2024	BANCO NACIONALE DEL EJERCITO, FUERZA AEREA Y ARMADA, SOCIEDAD NACIONAL DE CRÉDITO, INSTITUCIÓN DE BANCA DE DESARROLLO	EZEQUIEL ROMO DE LA ROSA	ESPECIAL HIPOTECARIO
82	**1516/2024**	303/24	VELASCO CARRILLO OLIMPIA	MIGUEL ANGEL LOERA ALANIS	EJECUTIVO MERCANTIL
83	1517/2024	293/2024	PASAJE DE ELECTRONICA EL SALVADOR S.A. DE C.V.	GUADALUPE MADUEÑO POMPA, GUADALUPE GABRIELA ACOSTA GONZALEZ, SALOMON LOPEZ AGUILAR	CONT. DE ARREND
84	**1520/2024**	83/24	SOCAFI SA DE CV	JOSÉ GABRIEL AGUILAR AYALA	EJECUTIVO MERCANTIL
85	1521/2024	13/2024	YOLANDA INES CERVATES ANGELINO	RICARDO GONZALEZ CRUZ	ORDINARIO CIVIL
86	**1522/2024**	63/24	CORDERO MÁRQUEZ ADRIANA	JOSE MONTALVO CORDERO	ORDINARIO CIVIL
87	1531/2024	**525/2022**	**BANCO MERCANTIL DEL NORTE, S.A. INSTITUCIÓN DE BANCA MULTIPLE GRUPO FINANCIERO BANORTE**	**PROMOTORA PISICOLA SINALOENSE, S.A. DE C.V., LINO ALBERTO MARTINEZ MARTINEZ Y GLENDA MARICELA ALVARADO LEAL**	**EJECUTIVO MERCANTIL**
88	**1534/2024**	1155/23	JINHO PARK	LIN YOUNG HSIU	CONT. DE ARREND
89	**1536/2024**	955/23	SANTIAGO YUREN ERNESTO	DAVID VILLASEÑOR PARACHE	CONT. DE ARREND
90	**1537/2024**	**875/2023**	**MARCO RICARDO DIAZ VALENZUELA**	**FABIAN MUJICA HINOJOSA**	**EJECUTIVO MERCANTIL**
91	**1539/1024**	**745/2023**	**INSTITUTO DEL FONDO NACIONAL DE LA VIVIENDA PARA LOS TRABAJADORES INFONAVIT**	**CARLOS PEREZ ROMERO**	**ESPECIAL HIPOTECARIO**
92	**1540/2024**	555/23	AVILA ZAVALA JAQUELINE YANET	KARINA GUADALUPE CRUZ HERNANDEZ	EJECUTIVO MERCANTIL
93	**1545/2024**	**375/2020**	**ANA PAULA BENOIT PADILLA**	**CHARBEL ANTOUN ANTONIOS**	**EJECUTIVO MERCANTIL**

94	**1546/2024**	295/23	BBVA MEXICO	NIDIA SANCHEZ HERNANDEZ	ESPECIAL HIPOTECARIO
95	**1548/2024**	165/23	GARCIA GARCIA PATRICIA	RUBEN GOMEZ BRUNO	ORDINARIO CIVIL
96	1551/2024	645/2024	**CANTERA TAPIA ERENDIRA CRISTINA**	**ESLA CARRASCO GUADARRAMA, IVAN JOSUE OJEDA MENDIOLA, FLIPE RODOLFO Y ZERPA, Y OTROS**	**JURISDICCION VOLUNTARIA**
97	**1554/2024**	255/24	INFONAVIT	FRANCISCO ALEJANDRO BARAJAS	ESPECIAL HIPOTECARIO
98	**1558/2024**	325/24	FERNANDEZ LOPEZ DANIEL	HUGO ANTONIO VAZQUEZ FERNANDEZ	EJECUTIVO MERCANTIL
99	**1560/2024**	115/24	MENDEZ HERNANDEZ MA DE LA LUZ	MENDEZ RENDÓN JOSUE	ORDINARIO CIVIL
100	**1562/2024**	55/24	ESPINOZA CARDIEL ISABEL	DE LA ROSA RAMÓN MARTHA	ORDINARIO CIVIL
101	**1564/2024**	575/24	CI BANCO	GUADALUPE SANCHEZ GÓNGORA	EJECUTIVO MERCANTIL
102	**1574/2024**	897/23	INFONAVIT	VALENTIN GARCÍA AVICENA	ESPECIAL HIPOTECARIO
103	**1580/2024**	247/23	ZARAGOZA GALVÁN ELEAZAR	ENEDICO ALEJANDRO ZARAGOZA GALVAN	ORDINARIO CIVIL
104	**1584/2024**	1117/23	INFONAVIT	LUIS ALBERTO RAMÍREZ ESTRADA	ESPECIAL HIPOTECARIO
105	**1586/2024**	1307/23	HERNANDEZ LARA AUGUSTO	PASCO BARRADAS FERNANDO	CONT. DE ARREND
106	**1590/2024**	637/24	INFONAVIT	ROSALIA MORALES CÓRDOVA	ESPECIAL HIPOTECARIO
107	**1592/2024**	597/24	METAFINACIERA MEXICO SA DE C V	ROBERTO MANCILLA BARRÓN	EJECUTIVO MERCANTIL
108	**1594/2024**	557/24	INFONAVIT	GUADALUPE HERRERA OSORIO	ESPECIAL HIPOTECARIO
109	**1596/2024**	447/24	LIMA CANO MARIA DEL CARMEN	ALMA PAZ RIQUELME FLORES	CONT. DE ARREND
110	**1598/2024**	427/24	CI BANCO	KAREN CECILIA LEON	EJECUTIVO MERCANTIL
111	**1600/2024**	347/24	MAYA GARCIA HORACIO	MARTHA RODRIGUEZ VDA	ORDINARIO CIVIL
112	**1602/2024**	297/24	LÓPEZ MENESES ROGELIO	ABRIL DANIELA CEJA CERVANTES	CONT. DE ARREND
113	**1604/2024**	277/24	TOYOTA FINANCIAL SERVICES	ALEJANDRA ESMERALDA MIRANDA	EJECUTIVO MERCANTIL
114	**1606/2024**	27/24	LOPEZ MARTÍNEZ FERNANDO	ADELFO ERWIN MARQUEZ GONZALEZ	CONT. DE ARREND
115	1619/2024	779/2022	SISTEMA DE CRÉDITO AUTOMOTRIZ S.A. DE C.V.	ROGELIO GUAZO HERNANDEZ	EJECUTIVO MERCANTIL
116	1639/2024	79/2023	ROSA NAVARRETE CRUZ	NORMA BAILON VILLAZANA, NOTARIO PÚBLICO NUMERO 65 DE LA CIUDAD DE MÉXICO	ORDINARIO CIVIL
117	1651/2024	459/2024	HERNANDEZ CAMPOS MARIA MARINA	LIZBETH VILLALPANDO CARRANZA	ORDINARIO CIVIL
118	1653/2024	419/2024	CETELEM S.A. DE C.V. SOCIEDAD FINANCIERA DE OBJETO MULTIPLE ENTIDAD REGULADA	MANUEL HERRERA MEZA	EJECUTIVO MERCANTIL
119	1659/2024	199/2024	RUBEN JUAREZ	ALEJANDRO VAZQUEZ RAMIREZ, ALMA ANGELICA RODRIGUEZ RANGEL	EJECUTIVO MERCANTIL
120	1661/2024	49/2024	TOYOTA FINANCIAL SERVICES MÉXICO S.A. DE C.V	ANA ROSA BRAMBILA MARTINEZ	EJECUTIVO MERCANTIL

TRIBUNAL SUPERIOR DE JUSTICIA DE LA CIUDAD DE MÉXICO
ESTADOS UNIDOS MEXICANOS
MÉXICO
JUZGADO TRIGESIMO TERCERO
DE LO CIVIL

LISTA PARA PUBLICACIÓN EN EL BOLETÍN JUDICIAL DE EXPEDIENTES REASIGNADOS AL JUZGADO 34° CIVIL

ACTOR	DEMANDADO	Juzgado Extinto	Expediente Extinto	Juzgado Receptor	Expediente Receptor	Juicio
LUNA VILLALOBOS DANILO	MONTERO NUÑEZ ROSA MA.	JUZ. 59° CIVIL	5512/2019	JUZ. 34° CIVIL	**1338/2024**	EJECUTIVO MERCANTIL
AUTOFINANCIAMIENTO AUTOMOTRIZ, S.A. DE C.,V.	ROMERO GODINEZ MIRELLA Y ROMERO JUÁREZ ROGELIO	JUZ. 59° CIVIL	352/2019	JUZ. 34° CIVIL	**1340/2024**	EJECUTIVO MERCANTIL
ESPINOZA HERNANDEZ EDUARDO MIGUEL	GONZALEZ RAMIREZ ALEJANDRO Y GONZALEZ GUEVARA ALEJANDRO	JUZ. 59° CIVIL	452/2019	JUZ. 34° CIVIL	**1342/2024**	EJECUTIVO MERCANTIL
ABASTECEDORA DE COCHES, S.A. DE C.V.	GARCIA LOCATZIN RICARDO Y OTRO	JUZ. 59° CIVIL	1260/2019	JUZ. 34° CIVIL	**1346/2024**	EJECUTIVO MERCANTIL
AUTOFINANCIAMIENTO AUTOMOTRIZ, S.A. DE C.V.	CASTILLO CARRILLO ALMA LINDA	JUZ. 59° CIVIL	730/2019	JUZ. 34° CIVIL	**1362/2024**	EJECUTIVO MERCANTIL
DEL VALLE SERRANO MARISOL	ROGELIO LIBREROS ESPINOZA	JUZ. 59° CIVIL	1996/2019	JUZ. 34° CIVIL	**1368/2024**	EJECUTIVO MERCANTIL
AUTOFINANCIAMIENTO MÉXICO, S.A. DE C.V.	MORALES CABRERA JUAN DE DIOS Y OTRA	JUZ. 59° CIVIL	3664/2019	JUZ. 34° CIVIL	**1398/2024**	EJECUTIVO MERCANTIL
SOLUCIONES COCREA S.A.P.I. DE C.V. SOFOM ENR	HERNANDEZ ORTIZ ELIZABETH	JUZ. 59° CIVIL	4484/2019	JUZ. 34° CIVIL	**1408/2024**	EJECUTIVO MERCANTIL
CARRILLO ORTIZ MARIA TERESA	JORGE CRUZ LOPEZ	JUZ. 59° CIVIL	114/2019	JUZ. 34° CIVIL	**1422/2024**	EJECUTIVO MERCANTIL
GRUPO SANBORNS SAB DE C.V.	CRONICOS S.A. DE C.V.	JUZ. 59° CIVIL	1036/2020	JUZ. 34° CIVIL	**1436/2024**	MEDIOS PREPARATORIOS
FC FINANCIAL, S.A.DE C.V., SOCIEDAD FINANCIERA DE OBJETO MULTIPLE, ENTIDAD REGULADA, GRUPO FINANCIERO INBURSA	ARMANDO IVAN HERNANDEZ CELAYA	JUZ. 59° CIVIL	666/2021	JUZ. 34° CIVIL	**1482/2024**	EJECUTIVO MERCANTIL
MADERAS AGLOMERADOS Y TRIPLAY S DE RL DE CV	JORGE GIOVANI PERALTA MENDOZA	JUZ. 59° CIVIL	1282/2021	JUZ. 34° CIVIL	**1510/2024**	EJECUTIVO MERCANTIL
UNIRENTA ARRENDAMIENTOS SA DE CV	C C DESING SA DE CV Y RODOLFO ZEDILLO PONCE DE LEON	JUZ. 59° CIVIL	1664/2021	JUZ. 34° CIVIL	**1516/2024**	EJECUTIVO MERCANTIL
HERNANDEZ ENG LUIS	IRIS BELEN HERNANDEZ ALVAREZ	JUZ. 59° CIVIL	1694/2021	JUZ. 34° CIVIL	**1518/2024**	EJECUTIVO MERCANTIL
RUBEN RAMIREZ REYES	GERMAN MATLALCUATZI FLORES RENE PEREZ HERNANDEZ	JUZ. 59° CIVIL	3496/2021	JUZ. 34° CIVIL	**1578/2024**	EJECUTIVO MERCANTIL

	JAZMIN MATLALCUATZI MORALES					
SECRETARIA DE LA DEFENSA NACIONAL	ROBERTO MORALES MENDOZA	JUZ. 59° CIVIL	3726/2021	JUZ. 34° CIVIL	**1584/2024**	EJECUTIVO MERCANTIL
NORMA LILIA AGUILAR JOYA MARIBEL AGUILAR JOYA MARIA DE JESUS LAURA AGUILAR JOYA	FREDY AGUILAR JOYA	JUZ. 59° CIVIL	184/2024	JUZ. 34° CIVIL	**1636/2024**	ORDINARIO CIVIL
FRANCISCO JAVIER GIRAULT ORTIZ DE MONTELLANO	ALBERTO LIMON LASO GONZALEZ	JUZ. 59° CIVIL	444/2024	JUZ. 34° CIVIL	**1642/2024**	MEDIOS PREPARATORIOS
POPBOX S.C. DE R.L. DE C.V.	ISMAEL SANDOVAL MAGALLANES CARMEN DENIA LEAL PEREZ	JUZ. 59° CIVIL	514/2024	JUZ. 34° CIVIL	**1644/2024**	ESPECIAL HIPOTECARIA
BANCO REGIONAL S.A IBM GRUPO FINANCIERO BANREGIO	ESTEBAN CONTRERAS VAZQUEZ	JUZ. 59° CIVIL	554/2024	JUZ. 34° CIVIL	**1646/2024**	EJECUTIVO MERCANTIL
ION FINANCIERA SOCIEDAD ANONIMA PROMOTORA DE INVERSION DE CAPITAL VARIABLE SOCIEDAD FINANCIERA DE OBJETO MULTIPLE ENTIDAD REGULADA	JAIME ALMONTE BRYAN	JUZ. 59° CIVIL	574/2024	JUZ. 34° CIVIL	**1648/2024**	ESPECIAL HIPOTECARIO
BANCO DEL BAJÍO, S.A., INSTITUCIÓN DE BANCA MÚLTIPLE	SALVADOR HERNÁNDEZ GARCÍA Y JUAN CARLOS HERNÁNDEZ OSORNIO	JUZ. 59° CIVIL	468/2013	JUZ. 34° CIVIL	**1730/2024**	EJECUTIVO MERCANTIL
AUTOFINANCIAMIENTO MÉXICO, S.A. DE C.V.	LILIANA LAYNA ZAMUDIO, ANTONIO LAYNA HIDALGO Y MARGARITA ZAMUDIO MORA	JUZ. 59° CIVIL	568/2015	JUZ. 34° CIVIL	**1734/2024**	EJECUTIVO MERCANTIL
BANCO INMOBILIARIO MEXICANO SOCIEDAD ANONIMA INSTITUCION DE BANCA MULTIPLE	GRUPO INMOBILIARIO KAOR S.A. DE C.V. y OTRO	JUZ. 59° CIVIL	478/2022	JUZ. 34° CIVIL	**1738/2024**	ESPECIAL HIPOTECARIO
DECAROME, SOCIEDAD ANONIMA, PROMOTORA DE INVERSION DE CAPITAL VARIABLE	JUAN CARLOS PEREZ RUIZ, CARLOS ALEJANDRO PEREZ MELENDEZ, GUILLERMO EDUARDO VELAZQUEZ QUINTANA, C. DIRECTOR DEL REGISTRO PUBLICO DE LA PROPIEDAD Y DE COMERCIO DE LA CIUDAD DE MEXICO	JUZ. 59° CIVIL	538/2023	JUZ. 34° CIVIL	**1756/2024**	ORDINARIO CIVIL
BANCO SANTANDER MEXICO, S.A., INSTITUCION DE BANCA MULTIPLE,	RUBEN ZAVALETA GUTIERREZ	JUZ. 59° CIVIL	148/2024	JUZ. 34° CIVIL	**1778/2024**	EJECUTIVO MERCANTIL

GRUPO FINANCIERO SANTANDER MEXICO.						
FINANMADRID MEXICO SA DE CV SOFOM ER	DEYANIRA ESPINDOLA ZARATE	JUZ. 59° CIVIL	228/2024	JUZ. 34° CIVIL	**1780/2024**	EJECUTIVO MERCANTIL
MANUEL SU SUCESION SANCHEZ SALINAS	JORGE OLVERA BRAVO	JUZ. 59° CIVIL	66/2023	JUZ. 34° CIVIL	**1685/2024**	CONTROVESIA DE ARRENDAMIENTO
JUAN BELMONT PADILLA	AMON BELMONT PADILLA y OTROS	JUZ. 59° CIVIL	1096/2023	JUZ. 34° CIVIL	**1673/2024**	ORDINARIO CIVIL
BREAKFAST MEDIA, S.A. DE C.V.	MAURICIO BALLESTEROS HERRERA	JUZ. 59° CIVIL	2914/2019	JUZ. 34° CIVIL	**1383/2024**	EJECUTIVO MERCANTIL
IVONNE ALEJANDRA NAIME S HENKEL	OPERADORA DE TIENDAS EMIR S DE RL DE CV y NISIM TOURKIA	JUZ. 59° CIVIL	476/2023	JUZ. 34° CIVIL	**1691/2024**	CONTROVESIA DE ARRENDAMIENTO
SANTOS TOLEDANO MIGUEL ANTES SANTANDER HIPOTECARIO, S.A. DE C.V. SOFOM ER, GRUPO FINANCIERO SANTANDER MÉXICO	MARQUEZ BARRERA VERONICA Y OTRO	JUZ. 59° CIVIL	4024/2019	JUZ. 34° CIVIL	**1357/2024**	EJECUTIVO MERCANTIL
BANCO MERCANTIL DEL NORTE, S.A. INSTITUCION DE BANCA MULTIPLE, GRUPO FINANCIERO BANORTE	RICO CONTRERAS RICARDO Y OTRA	JUZ. 59° CIVIL	4976/2019	JUZ. 34° CIVIL	**1421/2024**	EJECUTIVO MERCANTIL
ADMINISTRADORA FOME 2, SOCIEDAD DE RESPONSABILIDAD LIMITADA DE CAPITAL VARIABLE	LILIA FLOR MATUS PACHECO	JUZ. 59° CIVIL	1306/2023	JUZ. 34° CIVIL	**1677/2024**	JURISDICCIÓN VOLUNTARIA
NACIONAL FINANCIERA SOCIEDAD NACIONAL DE CREDITO INSTITUCION DE BANCA DE DESARROLLO COMO FIDUCIARIA EN EL FIDEICOMISO DENOMINADO FIDEICOMISO PARA EL AHORRO DE ENERGIA ELECTRICA	CARLA ANTONIETA MORENO TORRES	JUZ. 59° CIVIL	2626/2021	JUZ. 34° CIVIL	**1555/2024**	EJECUTIVO MERCANTIL
BANCO MONEX, S.A. INSTITUCION DE BANCA MULTIPLE, MONEX GRUPO FINANCIERO, EN SU CARÁCTER ÍNUCA Y	DECORACION DISEÑO E INGENIERIA Y ARQUITECTURA, S.A. DE C.V. CARLOS	JUZ. 59° CIVIL	1008/2020	JUZ. 34° CIVIL	**1469/2024**	EJECUTIVO MERCANTIL

EXCLUSIVAMEWNTE DE FIDICIARIO EN EL FIDEICOMISO EMPRESARIAL IRREVOCABLE DE ADMINISTRACIÓN Y GARANTÍA NÚMERO F/3443	CHAVEZ VALDES Y EDITH ALVA TORRES MARTINEZ					
PACCAR FINANCIAL MEXICO, S.A. DE C.V.	CHIAPAS ZAMORA, S.A. DE C.V. y MIRIAM ANGELICA ZAMORA RUIZ	JUZ. 59° CIVIL	2706/2021	JUZ. 34° CIVIL	**1559/2024**	EJECUTIVO MERCANTIL
HSBC MEXICO SOCIEDAD ANONIMA INSTITUCION DE BANCA MULTIPLE FIDEICOMSO 234036	ABEL PACHECO RUIZ	JUZ. 59° CIVIL	2578/2020	JUZ. 34° CIVIL	**1457/2024**	VIA DE APREMIO
JESUS SALVADOR DIAZ TAMEZ	PATRICIA DAVIS MEJIA	JUZ. 59° CIVIL	268/2020	JUZ. 34° CIVIL	**1743/2024**	ORDINARIO CIVL
INSTITUTO DEL FONDO NACIONAL DE LA VIVIENDA PARA LOS TRABAJADORES INFONAVIT	MARIA DE LOS ANGELES FERNANDEZ GONZALEZ y EDUARDO ANTONIO GARCIA SUAREZ	JUZ. 59° CIVIL	68/2022	JUZ. 34° CIVIL	**1749/2024**	ESPECIAL HIPOTECARIO
CONDOMINIO MAESTRO POPOCATEPETL, CONDOMINIO B	RUTH ANGEL VARGAS	JUZ. 59° CIVIL	3450/2021	JUZ. 34° CIVIL	**1575/2024**	EJECUTIVO CIVIL
YOLANDA ISABEL DEL REY ROMAN	JESUS CARLOS BARRERA GONZALEZ	JUZ. 59° CIVIL	54/2023	JUZ. 34° CIVIL	**1615/2024**	CONTROVERSIA DE ARRENDAMIENTO
JUGASA S.A. DE C.V.	PROCESADORA Y BENEFICIADORA DE DESECHOS SAPI DE CV	JUZ. 59° CIVIL	74/2024	JUZ. 34° CIVIL	**1653/2024**	CONTROVERSIA DE ARRENDAMIENTO
DOMINIO LEGAL S.C.	JORGE FLORES GUILLEN	JUZ. 59° CIVIL	1164/2020	JUZ. 34° CIVIL	**1437/2024**	EJECUTIVO MERCANTIL
AUTOFINANCIAMIENTO MÉXICO, S.A.DE C.V.	MARIO DE JESÚS CASTAÑEDA FLORES, MARIA JOSÉ FAJARDO CASTAÑEDA FLORES Y MARIA FERNANDA FAJARDO CASTAÑEDA	JUZ. 59° CIVIL	242/2020	JUZ. 34° CIVIL	**1431/2024**	EJECUTIVO MERCANTIL
CRUZ ESPINOZA VERONICA Y OTROS	IRMA ARACELI COLIN GONZALEZ Y OTROS	JUZ. 59° CIVIL	4548/2019	JUZ. 34° CIVIL	**1409/2024**	EJECUTIVO MERCANTIL
SISTEMA DE CREDITO AUTOMOTRIZ, S.A. DE C.V.	JAIME OSCAR PENA MEXICANO Y OTROS	JUZ. 59° CIVIL	918/2014	JUZ. 34° CIVIL	**1731/2024**	EJECUTIVO MERCANTIL

AUTOFINANCIAMIENTO MEXICO SA DE CV	LORENA ESTELA CHAVEZ GALVEZ, FREDY MOSCOSO DIAZ YELVIA LOPEZ FRIAS	JUZ. 59° CIVIL	1168/2020	JUZ. 34° CIVIL	**1439/2024**	EJECUTIVO MERCANTIL
ANA MARIA VILLALPANDO HOYO	DAVID ROBERTO ESPINAL	JUZ. 59° CIVIL	176/2022	JUZ. 34° CIVIL	**1665/2024**	ORDINARIO CIVIL
MARCO ANTONIO POBLANO OLIVARES	DEPARTAMENTO DEL DISTRITO FEDERAL HOY GOBIERNO DE LA CIUDAD DE MEXICO y FELIPE DE JESUS ORTIZ ESPINOSA	JUZ. 59° CIVIL	376/2023	JUZ. 34° CIVIL	**1693/2024**	ORDINARIO CIVIL
AUTOFINANCIAMIENTO MÉXICO S.A DE C.V.	MARIA DE LOURDES ENRIQUEZ RAMIREZ	JUZ. 59° CIVIL	204/2016	JUZ. 34° CIVIL	**1593/2024**	EJECUTIVO MERCANTIL
HSBC MEXICO S.A., INSTITUCION DE BANCA MULTIPLE, GRUPO FINANCIERO HSBC DIVISION FIDUCIARIA EN SU CARACTER DE “FIDUCIARIO” EN EL FIDEICOMISO NO. F 234036	FATIMA VERONICA RODRIGUEZ LOPEZ	JUZ. 59° CIVIL	544/2024	JUZ. 34° CIVIL	**1645/2024**	JURISDICCIÓN VOLUNTARIA

#	NUMERO DE EXPEDIENTE JUZ 70	NUMERO DE EXPEDIENTE JUZ 49	ACTOR	PARTE DEMANDADA	TIPO DE JUICIO
1	482/2023	1395/2024	ACEVES ASCENCION JORGE ALFREDO	SOTO GUTIERREZ NORMA Y SOTO GUTIERREZ LOURDES	EJECUTIVO MERCANTIL
2	852/2022	1362/2024	ADMINISTRADORA FOME 2, S. DE R.L DE C.V.	HUERTA AGUILAR JUAN JOSE	JURISDICCION VOLUNTARIA
3	672/2022	1360/2024	ADMINISTRADORA FOME 2, S. DE R.L DE C.V.	GONZALEZ CARDENAS NATIVIDAD	ESPECIAL HIPOTECARIO
4	422/2024	1438/2024	ADMINISTRADORA FOME I, S. DE R.L. DE C.V.	DURAN ZAMUDIO FERNANDO DANIEL	ESPECIAL HIPOTECARIO
5	512/2020	1318/2024	AGUIRRE FORTANEL JOEL AGABO	DIAZ GARCIA EVANGELINA	CONT. ARREND.
6	1242/2022	1356/2024	ARAUJO ANDRADE MARÍA CAMERINA	DEL VALLE GARCÍA LEONARDO EDWIN	ORDINARIO CIVIL
7	1232/2018	1275/2024	AREVALO TORRES RAUL	GARCIA ESCOBAR ALMA ELISA	ESPECIAL HIPOTECARIO
8	832/2021	1339/2024	ARRIETA PIMIENTA FRANCISCO JAVIER	ARAF HOP DANIEL	EJECUTIVO MERCANTIL
9	362/2020	1316/2024	ASEGURADORA ASERTA S.A. DE C.V. GRUPO FINANCIERO ASERTA	EXPLO QUERETARO S.A. DE C.V. Y OTROS	EJECUTIVO MERCANTIL
10	1022/2023	1381/2024	BANCO ANTIVER S.A INSTITUCION DE BANCA MULTIPLE GRUPON FINANCIERO ACTIVER	CHINAS SUAREZ JAVIER	JURISDICCION VOLUNTARIA
11	962/2010	1220/2024	BANCO INVEX S, INTITUCION DE BANCA MUTIPLE INVEX GRUPO FINACIERO	RIVERA CAMPOS BALNCA EDITH NOHEMI	ESPECIAL HIPOTECARIO
12	952/2016	1254/2024	BANCO MERCANTIL DEL NORTE S.A INSTITUCION DE BANCA MULITPLE	MARCO ANTONIO GARATE HERNANDEZ	ESPECIAL HIPOTECARIO
13	92/2020	1323/2024	BANCO MERCANTIL DEL NORTE S.A INSTITUCION DE BANCA MULITPLE	OLIVARES MEDINA EDUARDO	ESPECIAL HIPOTECARIO

JZGADO CUADRAGÉSIMO NOVEN
VIL DE PROCESO ESCRITO

14	702/2023	1398/2024	BANCO MERCANTIL DEL NORTE S.A INSTITUCION DE BANCA MULITPLE	RAMIREZ OLVERA JOSE LUIS	JURISDICCION VOLUNTARIA
15	1172/2023	1387/2024	BANCO MERCANTIL DEL NORTE S.A INSTITUCION DE BANCA MULITPLE	VALENCIA SANTIESTEBAN ALAN	PROVIDENCIAS PRECAUTORIAS
16	1112/2018	1272/2024	BANCO NACIONAL DEL EJERCITO, FUERZA AEREA Y ARMADA SOCIEDAD NACIONAL DE CREDITO INSTITUCIOND DE BANCA DE DESARROLLO	MARTINEZ MARTIENZ EDUARDO	ESPECIAL HIPOTECARIO
17	222/2024	1431/2024	BANCO SANTANDER MEXICO S.A INSTITUCION DE BANCA MULTIPLE GRUPO FINANCIERO SANTANDER MEXICO	ZAGA KALACH JACOBO	EJECUTIVO MERCANTIL
18	92/2024	1449/2024	BANCO SANTANDER MÉXICO S.A. INSTITUCION DE BANCA MULTIPLE, GRUPO FINANCIERO SANTANDER ME	MARTINEZ RAMIREZ MARIA MIRIAM	EJECUTIVO MERCANTIL
19	252/2019	1306/2024	BANCO VE POR MAS S.A INSTITUCION DE BANCA MUKTIPLE GRUPO FINANCIERO VE POR MAS	TARRA FERTILIZANTES S.A DE C.V. , DUEÑAS ISLAS ERNESTO VICENTE Y ELIZONDO OLEA MARIA MARGARITA	JURISDICCION VOLUNTARIA
20	252/2021	1332/2024	BARREIRA AIZPURU MARIA MAGDALENA	VALDEZ ALVAREZ PAULINO SU SUCESION , CHAVRRIA GONZALEZ MARIA DE LIURDES SU SUCESION Y EL DIRECTOR DEL RPP	ORDINARIO CIVIL
21	1572/2011	1229/2024	BBVA BANCOMER, S.A. I.B.M. GRUPO FINANCIERO BBVA BVANCOMER	ANA ALICIA ALARCON CARPIO Y RAUL LOEZA JACINTOS	ESPECIAL HIPOTECARIO
22	1032/2014	1238/2024	BBVA MÉXICO S.A. I.B.M. GRUPO FINANCIERO BBVA MÉXICO	ELVIRA REAL MORENO Y JOSÉ GASPAR DUARTE PARRA	ESPECIAL HIPOTECARIO
23	202/2024	1451/2024	BOLAÑOS RIOS MARILU	RIVERA SNACHEZ MARIA DE LA LUZ y BURGOS BURGOS DANIEL	ORDINARIO.CIVIL
24	962/2019	1300/2024	CAMARILLO RUIZ MARIA DEL REFUGIO	SAMANO MARTINEZ ADAN Y OTRO	ESPECIAL HIPOTECARIO
25	1342/2023	1391/2024	CASTRO DIAZ MARILUZ	GRUPO MEXICANO DE SEGUROS	ORDINARIO CIVIL
26	342/2019	1307/2024	CERVANTES MEDEL JUAN JESUS	FERNANDEZ CUEVAS JORGE	ORDINARIO CIVIL

JUZGADO CUADRAGÉSIMO NOVE
DE PROCESO ESCR

27	1362/2023	1392/2024	CETELEM S.A. DE C.V. SOCIEDAD FINANCIERA DE OBJETO MULTIPLE ENTIDAD REGULADA	ALONSO TORRES JAZMIN ANA KAREN	EJECUTIVO MERCANTIL
28	182/2024	1450/2024	CIBANCO S,A. INSTITUCION DE BANCA MULTIPLE	HUERTA SAMANIEGO JOSE CARLOS	EJECUTIVO MERCANTIL
29	892/2016	1255/2024	CIBANCO S.A. INSTITUCION DE BANCA MULTIPLE	AURELIO ZUÑIGA PUENTE Y OTRO	ESPECIAL HIPOTECARIO
30	162/2021	1345/2024	CIBANCO S.A. INSTITUCION DE BANCA MÚLTIPLE EN SU CARACTER DE FIDUCIARIO	LOPEZ ESTRELLA BENITO	VIA DE APREMIO
31	1092/2012	1232/2024	CIBERGESTION ADMINISTRADORA DE ACTIVOS S.A. DE C.V.	AMADEO DE LA CRUZ BAUTISTA Y OTRO	ESPECIAL HIPOTECARIO
32	542/2015	1249/2024	CKD ACTIVOS, S.A.P.I. DE C.V.	SOCORRO SALAZAR LEON	ESPECIAL HIPOTECARIO
33	392/2024	1437/2024	COMISION NACIONAL DE ARTE SACRO A.C.	DE LA VEGA ALARCON RODOLFO	ORDINARIO CIVIL
34	12/2017	1261/2024	CONTROLADORA DE PORTAFOLIOS SEEB S.R.L. DE C.V.	URIEL GARCIA CORREA	ESPECIAL HIPOTECARIO
35	102/2019	1294/2024	CORPORACION METROPOLITANA DE ARRENDAMIENTOS S.A. DE C.V.	ACOSTA RUIZ JUAN ALBERTO	ESPECIAL HIPOTECARIO
36	672/2020	1319/2024	DAIMLER FINANCIAL SERVICES S.A. DE C.V. S.F. DE OBJETO MULTIPLE, ENTIDAD NO REGULADA	MORALES LIBREROS ROGELIO Y ROGELIO HECTOR MORALES	ESPECIAL MERCANTIL
37	492/2024	1441/2024	DAIMLER FINANCIAL SERVICES S.A. DE C.V. S.F. DE OBJETO MULTIPLE, ENTIDAD NO REGULADA	AUTOBUSES LOS MAYITOS S.A. DE C.V. Y OTRA	EJECUTIVO MERCANTIL
38	272/2024	1432/2024	DE OVANDO MONTAÑO XIMENA	ALVARADO OSUNA DAVID ANDRES Y OTROS	CONT. ARREND.
39	1512/2011	1227/2024	DESSETEC DESARROLLO DE SISTEMAS S.A DE C.V.	MARTHA ALICIA LARA MARQUEZ	ESPECIAL HIPOTECARIO

JUZGADO CUADRAGÉSIMO NOVENO CIVIL DE PROCESO ESCRITO

40	732/2021	1338/2024	DIAZ FERNANDEZ VICTOR HUGO	DEL PRADO CABRERA ANDRES	CONT. ARREND.
41	132/2020	1324/2024	DOMIGUEZ Y SALAS ADRIANA MARGARITA	CALDERON BECERRAS SERGIO	CONT. ARREND.
42	782/2017	1262/2024	EMPLEADOS DE PAESA SOCIEDAD CIVIL	FERMIN PERALTA OSNAYA SU SUCESION	ESPECIAL HIPOTECARIO
43	1142/2023	1385/2024	ESCOBEDO BUSTOS LUIS ARTURO	MEMUM ZONANA ABRAHAM	ESPECIAL HIPOTECARIO
44	992/2023	1379/2024	F ININTERLOMAS S.A. DE C.V. SOFOM E.N.R.	SERRANO MARISCAL GUSTAVO ANTONIO	JURISDICCION VOLUNTARIA
45	1062/2019	1301/2024	FOVISSSTE	ESPINOSA JOSE FABIO	ESPECIAL HIPOTECARIO
46	392/2022	1358/2024	GARCIA JUAREZ MARIA DE LOURDES	ROMERO HERNANDEZ MARIANO JESUS	ORDINARIO CIVIL
47	282/2018	1278/2024	GARCIA LOPEZ EDUARDO	HUERTA HERERRA ARACELI	ORDINARIO CIVIL
48	332/2020	1315/2024	GARCÍA OLEA JOSÉ ANTONIO	VAZQUEZ HUERTA MARÍA ELENA	ORDINARIO CIVIL
49	1112/2016	1251/2024	GOMEZ Y GUERREOSARA MARIA GUILLERMINA SU SUCESION	CASTILLEJO MARIN MARIA VALERIA TAMBIEN CONOCIDA COMO MARIA VALERIA CASTILLEJOS MARIN	CONT. ARREND.
50	1092/2014	1242/2024	GONZÁLEZ ÁVILA SERGIO	FRANCISCO JAVIER BENÍTEZ CONTRERAS	ESPECIAL HIPOTECARIO
51	432/2024	1439/2024	GRANDE GUTIERREZ EDUARDO	FRACCIONAMIENTO VISTA DEL VALLE S.A DE C.V.	EJECUTIVO MERCANTIL
52	712/2020	1321/2024	HEWLERR-PACKARD OPERATIONS MEXICO S DE R.L. DE C.V.	BEBE MART SA. DE C.V.	EJECUTIVO MERCANTIL

JUZGADO CUADRAGESIMO NOVE
CIVIL DE PROCESO ESCR

53	82/2015	1250/2024	HSBC MEXICO INSTITUCION DE BANCA MULTIPLE GRUPO FINANCIERO HSBC DIVSION FIDUCIARIA EN SU CARACTER DE FIDUCIARIO EN EL FIDEICOMISO IRREVOCABLE NÚMERO F/250295	JAVIER ANGELES GARCIA Y LORENA ARMAS VENCES	EJECUCION DE SENTENCIA
54	252/2010	1219/2024	HSBC MÉXICO S.A. INSTITUCION DE BANCA MULTIPLE, GRUPO FINANCIERO HSBC.	ROBERTO GARRIDO MARQUINA	ESPECIAL HIPOTECARIO
55	222/2018	1277/2024	HSBC MÉXICO, S. A. INSTITUCIÓN DE BANCA MÚLTIPLE, GRUPO FINANCIERO HSBC DIVISIÓN FIDUCIARIA EN SU CARÁCTER DE FIDUCIARIO EN EL FIDEICOMISO NÚMERO F/234036	GONZÁLEZ RAMOS JOSÉ LUIS Y BRIONES DÁVILA BLANCA EUGENIA	ESPECIAL HIPOTECARIO
56	1082/2016	1252/2024	INFONAVIT	OMAR ALBERTO CORTINA PÉREZ	ESPECIAL HIPOTECARIO
57	322/2021	1334/2024	INFONAVIT	HERNANDEZ GONZALEZ JOSEFINA	ESPECIAL HIPOTECARIO
58	1052/2023	1384/2024	INMOBILIARIA BIBS S.A. DE C.V.	JIMENEZ REYNOSA JAVIER ALFONSO	CONT. ARREND.
59	1072/2018	1271/2024	INSITUTO DEL FONDO NACIONAL DE LA VIVIENDA PARA LOS TRABAJADORES INFONAVIT	FRANCISCO ESTEBAN MOISES	ESPECIAL HIPOTECARIO
60	932/2019	1299/2024	INSITUTO DEL FONDO NACIONAL DE LA VIVIENDA PARA LOS TRABAJADORES INFONAVIT	MIRANDA PEREZ HECTOR	ESPECIAL HIPOTECARIO
61	972/2023	1378/2024	INSITUTO DEL FONDO NACIONAL DE LA VIVIENDA PARA LOS TRABAJADORES INFONAVIT	AVIÑA SILVIA JESUS ALFONSO Y AVILES SANCHEZ LUISA ILIANA	ESPECIAL HIPOTECARIO
62	712/2021	1337/2024	INSITUTO DEL FONDO NACIONAL DE LA VIVIENDA PARALOS TRABAJADORES INFONAVIT	AREVALO MERAZ CLAUDIA PATRICIA Y JUAN PAREDES GARCIA	ESPECIAL HIPOTECARIO
63	562/2021	1336/2024	INSITUTO DEL FONDO NACIONAL DE LA VIVIENDA PARALOS TRABAJADORES INFONAVIT	CASTANEIRA GARCIA GABRIELA BEATRIZ	ESPECIAL HIPOTECARIO
64	932/2014	1239/2024	INSTITUTO DEL FONDO NACIONAL DE LA VIVIENDA PARA LOS TRABAJADORES INFONAVIT	ANDRES SANTIAGO MAURICIO Y DOLORES MATEO ANTONIO	ESPECIAL HIPOTECARIO
65	402/2014	1240/2024	INSTITUTO DEL FONDO NACIONAL DE LA VIVIENDA PARA LOS TRABAJADORES INFONAVIT	RAFAEL JUAREZ GUTIERREZ Y TLAQUE DE LA ROSA ANGELICA	ESPECIAL HIPOTECARIO

7GADO CUADRAGÉSIMO NOVEN
DE PROCESO ESCRITO

66	1152/2014	1241/2024	INSTITUTO DEL FONDO NACIONAL DE LA VIVIENDA PARA LOS TRABAJADORES INFONAVIT	ARNULFO IGNACIO GOMEZ ESPINOZA Y CASTILLO MENDEZ SABY MARAGARITA	ESPECIAL HIPOTECARIO
67	502/2020	1317/2024	INSTITUTO DE SEGURIDAD Y SERVICIOS SOCIALES DE LOS TRABADORES DEL ESTADO A TRAVES DE SU FONDO DE LA VIVIENDA FOVISSTE	LOMELI SARMIENTO ANA ROSA	ESPECIAL HIPOTECARIO
68	382/2021	1335/2024	INSTITUTO DE SEGURIDAD Y SERVICIOS SOCIALES DE LOS TRABADORES DEL ESTADO A TRAVES DE SU FONDO DE LA VIVIENDA FOVISSTE	SANCHEZ MONTIEL RICARDO Y SUAREZ VEGA XOCHITL ALEJANDRA	ESPECIAL HIPOTECARIO
69	532/2022	1359/2024	INSTITUTO DEL FONDO DE VIVIENDA PARA LOS TRABAJADORES	PEÑA PRESA ANTONIO	ESPECIAL HIPOTECARIO
70	1182/2022	1355/2024	ION FINANCIERA SAPI DE C. V. SOFOM E.R.	JUÁREZ GALINDO RUTH	ESPECIAL HIPOTECARIO
71	232/2020	1314/2024	KALIS SESIN MARIA GUADALUPE	BA MAKEU IMAGE STUDIO S. DE R.L. DE C.V. y PROYECTOS Y CONSTRUCCIONES INTELIGENTES S.A. DE C.V.	CONT. ARREND.
72	1042/2023	1383/2024	LEAL METLIC ARLETH MARIA	STV STAMPING AND TOOLS S.A. DE C.V.	CONT. ARREND.
73	252/2023	1394/2024	LEÓN RAMÍREZ JORGE MANUEL	MENDOZA DEL VILLAR ADRIÁN ANATOLY	CONT. ARREND.
74	1142/2018	1273/2024	LOMAS DEL JARDIN A.C.	LOPEZ SANCHEZ MAURILLO	ORDINARIO CIVIL
75	192/2023	1413/2024	LOZANO ROJAS RAFAEL ADOLFO J	INMOBILIARIA MEXAR S.A. Y C. DIRECTOR DEL REGISTRO PUBLICO DE LA PROPIEDAD Y DEL COMERCIO DE LA CIUDAD DE MÉXICO	ORDINARIO CIVIL
76	1392/2019	1305/2024	MADRID SERVIN EDGAR ALBERTO	CORPORACIÓN INMOBILIARIA DE DESARROLLOS Y FRACCIONAMIENTOS, S. A. DE C. V., E INGENIARTE DEVELOPER, S.A. DE C. V.	ORDINARIO MERCANTIL
77	872/2023	1377/2024	MARTINEZ GOMEZ EVARISTO ROBERTO Y MARTINEZ LOPEZ JOSE OSCAR	REVERTE ESCALANTE FRANCISCO JAVIER SALOMON	ORDINARIO CIVIL
78	1032/2023	1382/2024	MEDINA SALGADO PETRA	CAMACHO HERNANDEZ LUIS Y FLORES GUERRERO MARIA ESTHER	CONT. ARREND.

JUZGADO CUADRAGÉSIMO NOVENO CIVIL DE PROCESO ESCRITO

79	1272/2019	1303/2024	MELENDEZ BERNAL MA DEL CARMEN	JUAREZ GARCIA MARIA ANGELICA Y GARCIA CERVANTES DELIA	CONT. ARREND.
80	1302/2023	1390/2024	MEZA CANDELA ROCENDO	LIMA HERNANDEZ JOSÉ	ORDINARIO CIVIL
81	1162/2018	1274/2024	MOLINA GONZALEZ LISET DE LA CARIDAD	GALICIA MANUEL, GALICIA VIUDA DE ALVA GUADALUPE Y O DIRECTOR DEL REGISTRO PUBLICO DE LA PROPIEDAD Y DEL COMERCIO DE ESTA CIUDAD	ORDINARIO CIVIL
82	702/2020	1320/2024	MONEY HOLDING S.A.P.I. DE C.V. SOFOM E.N.R.	GRUPO RIVIERA S.A. DE C.V. Y OTROS	EJECUTIVO MERCANTIL
83	752/2018	1279/2024	MORALES CHAVEZ JORGE LUIS	RICARDO RANDLE LEAL Y GABRIELA RANDLE LEAL	EJECUTIVO MERCANTIL
84	512/2024	1442/2024	MORALES TORRES DAVIS, RIVERA PATIÑO MELODY, POR SU PROPIO DERECHO Y EN REPRESENTACION DE LOS ADOLECENTES CON IDENTIDAD RESERVADA M.R.N., M.R.M. Y M.R.Y.D.	AXA SEGUROS S.A. DE C.V.	ORDINARIO CIVIL
85	762/2022	1361/2024	NUEVA WAL MART DE MÉXICO S. DE R.L. DE C.V.	FONDO 1 QUERETARO, S.A.P.I. DE C.V., EN SU CARACTER DE FIDEICOMITENTE Y FIDEICOMISARIO "A" EN EL FIDEICOMISO DE ADMINISTRACION F/851-01300	CONT. ARREND.
86	1262/2019	1302/2024	NUÑEZ DUARTE SERGIO WENSESLAO	GILBERTO QUERIAPA GUERRERO Y YADIRA VELA MONTES	VIA DE APREMIO
87	1312/2019	1304/2024	ORTEGA ORTEGA CARLOTA	REYES RIVERA CLAUDIA	ORDINARIO CIVIL
88	52/2023	1412/2024	PANEL ART DE ORIENTE, S.A. DE C.V.	CARAVANA MF, S.A. DE C.V. Y PEREZ ALLENDE OBREGON RAUL GUILLERMO	EJECUTIVO MERCANTIL
89	872/2022	1363/2024	PAREDES CARRILLO CRISTINA Y DOMINGUEZ HERNANDEZ ARMANDO	INSTITUTO MEXICANO DEL SEGURO SOCIAL Y OTROS	ORDINARIO CIVIL
90	552/2013	1237/2024	PENICHE VAZQUEZ LUCILA MARILU	ANGELICA ELIZABETH SANCHEZ PINEDA	CONT. ARREND.
91	182/2021	1346/2024	BALDERAS ADRIANO JOSE,	URBANISMO Y CONSTRUCCIÓN, S.A.	ORDINARIO MERCANTIL

UZGADO CUADRAGÉSIMO NOVEN
IVIL DE PROCESO ESCRITO

92	672/2013	1235/2024	PRIMA ADMINISTRADORA DE ACTIVOS S.A. DE C.V.	VAZQUEZ GONZALEZ JOSE ILARIO y MARTINEZ QUIROZ MARÍA GUADALUPE	ESPECIAL HIPOTECARIO
93	382/2024	1436/2024	RAMIREZ ALDAMA MARIA CARIDAD SU SUCESION	BALZARETTI RAMIREZ CARLOS RICARDO	MEDIOS PREPARATORIOS
94	1312/2022	1357/2024	RAMOS GOMEZ OSCAR RUBELIO	GUIE CONSTRUIMOS CIUDADES S.A.P.I. DE C.V.	ORDINARIO CIVIL
95	652/2024	1447/2024	RENDON PESCADOR MA ELENA	BUTANDA CARRILLO AURELIA	EJECUTIVO MERCANTIL
96	1292/2018	1276/2024	REVOLVENCIA Y LIQUIDEZ GARANTIZADA S.A. DE C.V.	MARTINEZ VIEYRA ARTURO Y OTRA	ESPECIAL HIPOTECARIO
97	1072/2016	1253/2024	REY ALVAREZ BALBINA	JOSÉ SANCHEZ GUTIERREZ	EJECUTIVO MERCANTIL
98	632/2023	1397/2024	RIOJA CARDENAS ROSA NELLY	GALICIA GALICIA CIPRIANO	ORDINARIO CIVIL
99	172/2020	1325/2024	RODRIGUEZ BOBADILLA LUZ GABRIELA	OLVERA MENDEZ DAVID	CONT. ARREND.
100	322/2024	1433/2024	ROSAS HERNANDEZ MARGARITA MACARIA	GONZALEZ HERNANDEZ MARIA ISABEL Y BECERRA MAGAÑA VICTOR HUGO	CONT. ARREND.
101	242/2015	1248/2024	SAGRERO RUBALCAVA HECTOR OSCAR	LOPEZ PLATA CRISTIAN Y TENORIO PONCE ROBERTO	CONT. ARREND.
102	622/2024	1445/2024	SALAZAR CADENA MARGARITO	CADENA GARCIA MARIA LUISA SU SUCESION	ORDINARIO CIVIL
103	312/2021	1333/2024	SALAZAR GASTELUM MARIA GUADALUPE y LACHICA GUTIERREZ LIMHARA KIKEY	GRUPO MEXICANO DE SEGUROS S.A. DE C.V.	ORDINARIO CIVIL
104	1002/2023	1380/2024	SCOTIABANK INVERLAT, S.A., INSTITUCION DE BANCA MÚLTIPLE GRUPO FINANCIERO SCOTIABANK INVERLAT	LLANO PEREZ JONATHAN IVAN	ESPECIAL HIPOTECARIO

JZGADO CUADRAGÉSIMO NOVEN
VIL DE PROCESO ESCR

105	812/2015	1246/2024	SILVA LOPEZ JOSE LUIS	BANCO MONEX S.A. INSTITUCION DE BANCA MULTIPLE, MONEX GRUPO FINANCIERO	ORDINARIO CIVIL
106	812/2023	1399/2024	SOCAFI S.A. DE C.V.	ABUNDIS GUADARRAMA MARIA ANTONIETA Y SALGADO ABUNDIS DIEGO ANTONIO	EJECUTIVO MERCANTIL
107	562/2024	1443/2024	SOCAFI S.A. DE C.V.	PATIÑO LOPEZ VICTOR HUGO Y PATIÑO LOPEZ JOSE GUILLERMO	EJECUTIVO MERCANTIL
108	1242/2010	1224/2024	SOCIEDAD HIPOTECARIA FEDERAL S.N.C. INSTITUCION DE BANCA DE DESARROLLO	NORMA EDITH GUTIERREZ GUADARRAMA	ESPECIAL HIPOTECARIO
109	102/2021	1344/2024	SOCIEDAD HIPOTECARIA FEDERAL S.N.C. INSTITUCION DE DESARROLLO Y OTRO	APARICIO LEYVA SALMEN Y SANDRA ALICIA SOTO BLDERAS DE APARICIO	ESPECIAL HIPOTECARIO
110	642/2015	1245/2024	SOCIEDAD HIPOTECARIA FEDERAL, S.N.C., INSTITUCION DE BANCA DE DESARROLLO	JULIO CESAR VELASCO GAYTAN Y LLIDIA RODRIGUEZ ROJAS	ESPECIAL HIPOTECARIO
111	22/2012	1234/2024	TITO KANTICO, S.A.P.I. DE C. V.	MARIO MARTÍN HERNÁNDEZ GARCÍA Y MARÍA IMELDA MORALES ALBA	ESPECIAL HIPOTECARIO
112	582/2024	1444/2024	TOYOTA FINANCIAL SERVICES MÉXICO S.A. DE C.V.	CABALLERO OLAGUE CARLOS MANUIEL	EJECUTIVO MERCANTIL
113	1162/2023	1386/2024	VALENZUELA MERCADO GLORIA	PARRA MARCIAL MARIA GUADALUPE	EJECUTIVO MERCANTIL
114	482/2024	1440/2024	VALLADARES TORRES SYLVIA	TOVAR VELASCO JESUS	EJECUTIVO MERCANTIL
115	772/2018	1280/2024	VALLE ESCAMEZ JOSÉ MARÍA	MOISES GARCÍA TRUJILLO	EJECUTIVO MERCANTIL
116	1252/2023	1389/2024	VAZQUEZ RODRIGUEZ OFIR	VILLA MORIN MARIA DEL REFUGIO	ORDINARIO CIVIL
117	362/2024	1434/2024	VELAZQUEZ FAUSTINOS ALEJADRO	MASTACHE RIVERA ANTONIO	EJECUTIVO MERCANTIL

TRIBUNAL SUPERIOR DE JUSTICIA DE LA CIUDAD DE MÉXICO ESTADOS UNIDOS MEXICANOS

ZGADO CUADRAGÉSIMO NOVE
VIL DE PROCESO ESCRI

LISTA DE EXPEDIENTES RETURNADOS AL JUZGADO 62 CIVIL (EXTINCION JUZGADO 74 CIVIL) CDMX A 19-NOV.2024

TRIBUNAL SUPERIOR DE JUSTICIA ESTADOS UNIDOS MEXICANOS LA CIUDAD DE MEXICO

JUZGADO SEXAGÉSIMO SEGUNDO DE LO CIVIL

NUM. PROG.	NUM. EXP.	ACTOR	DEMANDADO	JUICIO	
1.-	1269/2024 NUMERO ANTERIOR 74 CIVIL 2211/2019	ESCAMILLA MIZRAHI NATHAN	TRESPALACIOS LEVIN RICARDO	EJEC.MERC.	
2.-	1270/2024 NUMERO ANTERIOR 74 CIVIL 2571/2019	TORRES CALLEJA EDGAR JONATHAS	GOMEZ ROMERO MARIA DE LA LUZ	EJEC.MERC.	
3.-	1271/2024 NUMERO ANTERIOR 74 CIVIL 3131/2019	DAIMLER FINANCIAL SERVICES MEXICO SOCIEDAD DE RESPONSABILIDAD LIMITADA DE CAPITAL VARIABLE	VAZQUEZ SOLORZANO MARIANA	EJEC.MERC.	
4.-	1272/2024 NUMERO ANTERIOR 74 CIVIL 3271/2019	SECRETO	SECRETO	EJEC. MERC	
5.-	1273/2024 NUMERO ANTERIOR 74 CIVIL 3381/2019	GOMEZ RODRIGUEZ ALVARO	CARDENAS SALAZAR SOBEYDA JANNETHE	EJEC. MERC	
6.-	1276/2024 NUMERO ANTERIOR 74 CIVIL 3391/2019	COBRANZA AMIGABLE SOCIEDAD ANONIMA PROMOTORA DE INVERSION DE CAPITAL VARIABLE	MENDEZ CURIEL ILIANA ANDREA, OLMOS PEREZ EDUARDO Y MORALES MARIA LUISA	EJEC.MERC.	
7.-	1277/2024 NUMERO ANTERIOR 74 CIVIL 4361/2019	AUTOFINANCIAMIENTO MEXICO, S.A. DE C.V.	DORANTES RIVERA JAVIER	EJEC.MERC.	
8.-	1278/2024	AUTOFINANCIAMIENTO MEXICO, S.A. DE C.V.	ALVAREZ DIAZ KARLE GUADALUPE	EJEC. MERC.	

	NUMERO ANTERIOR 74 CIVIL 4831/2019				
9.-	1279/2024 NUMERO ANTERIOR 74 CIVIL 5031/2019	BANCO SANTANDER MEXICO S.A. INSTITUCION DE BANCA MULTIPLE GRUPO FINANCIERO SANTANDER MEXICO	EIC GLOBAL S.A. DE C.V., HERNANDEZ ZENDEJAS MA.EUGENIA ELISA	EJEC.MERC.	
10.-	1296/2024 NUMERO ANTERIOR 74 CIVIL 5061/2019	DEL RIO POCEROS CHRISTIAN	APARICIO BARRENECHEA MARTIN	EJEC.MERC.	
11.-	1300/2024 121/2019	ABASTECEDORA DE COCHES S.A. DE C.V.	OLMOS DE LA CRUZ ANGEL	EJEC.MERC.	
12.-	1309/2024 NUMERO ANTERIOR 74 CIVIL 1071/2020	CONDOMINIO UBICADO EN CALLE PROVIDENCIA 1218	TREVILLA GODINEZ ADRIANA	EJEC.MERC.	
13.-	1315/2024 NUMERO ANTERIOR 74 CIVIL 731/2020	DISTRIBUIDORA PUERTO AEREO S.A. DE C.V.	TRUEBA COLL JOSE	EJEC.MERC	
14.-	1316/2024 NUMERO ANTERIOR 74 CIVIL 961/2020	PRESTA DINERO S.A. DE C.V.	ORTEGA MENESES JULIO CESAR	EJEC.MERC.	
15.-	1328/2024 NUMERO ANTERIOR 74 CIVIL 2411/2020	MOTOS TORO MEXICO S.A DE C.V.	MEDINA CORDERO GRISELDA	EJEC.MERC.	
16.-	1330/2024 NUMERO ANTERIOR 74 CIVIL 2951/2020	SECRETO	SECRETO	EJEC.MERC	
17.-	1331/2024 NUMERO ANTERIOR 74 CIVIL 2961/2020	SOLUCIONES MEXICANAS LIDER S.A. DE C.V.	JIMENEZ MAYORGA BERTHA	EJEC.MERC.	

TRIBUNAL SUPERIOR DE JUSTICIA DE LA CIUDAD DE MEXICO ESTADOS UNIDOS MEXICANOS
JUZGADO SEXAGÉSIMO SEGUNDO DE LO CIVIL

18.-	1355/2024 NUMERO ANTERIOR 74 CIVIL 491/2021	GRUPO MATAL SOCIEDAD ANONIMA PROMOTORA DE INVERSION DE CAPITAL VARIABLE.	PREVISION DE MERCADOS ESPECIFICOS AGENTES DE SEGUROS S.A. DE C.V., AREVALO TORRES SAUL Y GALINDO ZAMUDIO DANIEL	PROV. PREC.	
19.-	1356/2024 NUMERO ANTERIOR 74 CIVIL 511/2021	SECRETO	SECRETO	EJEC.MERC	
20.-	1357/2024 NUMERO ANTERIOR 74 CIVIL 631/2021	BANCO AUTOFIN MEXICO, S.A. INSTITUCION DE BANCA MULTIPLE	BATALLA TEJADA JORGE ARIEL	EJEC.MERC	
21.-	1358/2024 NUMERO ANTERIOR 74 CIVIL 661/2021	BANCO AUTOFIN MEXICO, S.A. INSTITUCION DE BANCA MULTIPLE	MANDUJANO ROSILLO GUILLERMO	EJEC.MERC	
22.-	1359/2024 NUMERO ANTERIOR 74 CIVIL 1761/2021	SOTELO MONTAÑO MARIA ELENA	VALLEJO SALGADO LUIS FELIPE	EJEC.MERC.	
23.-	1360/2024 NUMERO ANTERIOR 74 CIVIL 1921/2021	SOLFINE INVESTMENT SOCIEDAD DE RESPONSABILIDAD LIMITADA DE CAPITAL VARIABLE	BALTAZAR BRAVO JOSE ANTONIO	PROC. JUD. DE EJEC. DE GARANTIA OTORGADA MEDIANTE PRENDA SIN TRANSMISION DE POSESION	
24.-	1393/2024 NUMERO ANTERIOR 74 CIVIL 1981/2021	AUTOFINANCIAMIENTO MEXICO, S.A. DE C.V.	DE LA CRUZ GARCIA EDY, CONTRERAS HERNANDEZ JESUS, CONTRERAS HEWRNANDEZ CLAUDIA	EJEC.MERC.	
25.-	1394/2024 NUMERO ANTERIOR 74 CIVIL 2561/2021	SECRETO	SECRETO	EJEC.MERC.	
26.-	1395/2024	GAMBOA GONZALEZ ANGEL OMAR	HERNANDEZ PERALTA RICARDO	EJEC. MERC.	

TRIBUNAL SUPERIOR DE JUSTICIA ESTADOS UNIDOS MEXICANOS DE LA CIUDAD DE MEXICO
GADO SEXAGÉSIMO SEGUNDO DE LO CIVIL

	NUMERO ANTERIOR 74 CIVIL 2571/2021				
27.-	1396/2024 NUMERO ANTERIOR 74 CIVIL 3311/2021	LABORATORIO Y BANCO DE SANGRE TRINIDAD S.A. DE C.V.	CISNEROS CLEMENTE MIRZA COLETTE	EJEC.MERC.	
28.-	1398/2024 NUMERO ANTERIOR 74 CIVIL 3211/2021	SECRETO	SECRETO	EJEC.MERC.	
29.-	1410/2024 NUMERO ANTERIOR 74 CIVIL 101/2022	COLIN ORTIZ JORGE	VIRGEN SOLIS HUMBERTO, SOLIS LOYO CLARA SU SUCESION,VIRGEN SOLIS JULIAN INOCENTE SU SUCESION Y C. DIRECTOR DEL REGISTRO PUBLICO DE LA PROPIEDAD Y DEL COMERCIO DE LA CIUDAD	ORDINARIO CIVIL	
30.-	1411/2024 NUMERO ANTERIOR 74 CIVIL 111/2022	BBVA MEXICO, SOCIEDAD ANONIMA INSTITUCION DE BANCA MULTIPLE GRUPO FINANCIERO BBVA MEXICO	SANCHEZ MADARIAGA GUADALUPE ALEXANDRA	ESP. HIP.	
31.-	1412/2024 NUMERO ANTERIOR 74 CIVIL 121/2022	WELCH KANAREK RAQUEL	RAMOS SERRANO FELIPA, HERNANDEZ RAMOS MARTHA PATRICIA.	CONTROV.ARREND.	
32.-	1413/2024 NUMERO ANTERIOR 74 CIVIL 191/2022	PROMOLOCALES S.A. DE C.V.	ARROLLO VILLANUEVA GUADALUPE	JURIS. VOL.	
33.-	1417/2024 NUMERO ANTERIOR 74 CIVIL 791/2022	ROBLES GASTELUM JESUS	ROBLES SUAREZ ALEJANDRO	ORDINARIO CIVIL	
34.-	1418/2024	SECRETO	SECRETO	VIA DE APREMIO	

TRIBUNAL SUPERIOR DE JUSTICIA DE LA CIUDAD DE MÉXICO ESTADOS UNIDOS MEXICANOS

JUZGADO SEXAGESIMO SEGUNDO DE LO CIVIL

	NUMERO ANTERIOR 74 CIVIL 861/2022				
35.-	1419/2024 NUMERO ANTERIOR 74 CIVIL 911/2022	GUTIERREZ LOZOYA VERONICA SU SUCESION, LOZOYA MOLINA DELFINA OBDULIA Y/O LOZOYA MOLINA DELFINA SU SUCESION	AGUILAR GARCIA OMAR	ORDINARIO CIVIL	
36.-	1420/2024 NUMERO ANTERIOR 74 CIVIL 1071/2022	RAMOS ZEPEDA VERONICA LICET	BANCO NACIONAL DE OBRAS Y SERVICIOS PUBLICOS SNC	ORDINARIO CIVIL	
37.-	1421/2024 NUMERO ANTERIOR 74 CIVIL 1081/2022	LEON ARROYO HILDA SU SUCESION	PEREZ LUNA ALICIA	ORDINARIO CIVIL	
38.-	1422/2024 NUMERO ANTERIOR 74 CIVIL 1101/2022	ESTRADA RODRIGUEZ MARIA TERESA	INSTITUTO DEL FONDO NACIONAL DE LA VIVIENDA PARA LOS TRABAJADORES INFONAVIT	ORDINARIO CIVIL	
39.-	1425/2024 NUMERO ANTERIOR 74 CIVIL 1321/2022	BANCO INVEX, SOCIEDAD ANONIMA INSTITUCION DE BANCA MULTIPLE, INVEX GRUPO FINANCIERO FIDUCIARIO, EN SU CARÁCTER DE FIDUCIARIO EN EL FIDEICOMISO IRREVOCABLE DE ADMINISTRACION	ALPIREZ MENDOZA MANLIO	VIA DE APREMIO	
40.-	1427/2024 NUMERO ANTERIOR 74 CIVIL 21/2022	GAONA SANCHEZ ERNESTO	AMEZCUA ZARCO LAURA	ORDINARIO CIVIL	
41.-	1429/2024 NUMERO ANTERIOR 74 CIVIL 441/2023	CIVIT GUAL SANDRA	LOPEZ FIGUEROA MARIA ELENA TROYO	CONTROVERSIA DE ARREND.	

TRIBUNAL SUPERIOR DE JUSTICIA DE LA CIUDAD DE MEXICO ESTADOS UNIDOS MEXICANOS
TRIGESIMO SEGUNDO DE LO CIVIL

42.-	1431/2024 NUMERO ANTERIOR 74 CIVIL 21/2023	CKD ACTIVOS 8 SOCIEDAD ANONIMA PROMOTORA DE INVERSION DE CAPITAL VARIABLE	LOPEZ RINCON JOSE JUAN, NORIEGA FUENTES JUANA	ESP.HIP.	
43.-	1432/2024 NUMERO ANTERIOR 74 CIVIL 341/2023	GARCIA RODRIGUEZ ALAN DANIEL	ESTRADA DOMINGUEZ VICENTE	ORDINARIO CIVIL	
44.-	1434/2024 NUMERO ANTERIOR 74 CIVIL 1361/2023	SECRETO	SECRETO	EJEC. MERC.	
45.-	1435/2024 NUMERO ANTERIOR 74 CIVIL 1341/2023	BBVA MEXICO, SOCIEDAD ANONIMA INSTITUCION DE BANCA MULTIPLE GRUPO FINANCIERO BBVA MEXICO	GONZALEZ MEZA ALMA ROSA.	ESP. HIP.	
46.-	1436/2024 NUMERO ANTERIOR 74 CIVIL 1321/2023	SISTEMA DE CREDITO AUTOMOTRIZ, S.A. DE C.V.	RODRIGUEZ AGUILAR MARCO ANTONIO	EJEC.MERC.	
47.-	1437/2024 NUMERO ANTERIOR 74 CIVIL 1281/2023	GONZALEZ AGUILAR LUIS ALBERTO, REYES NEGRETE MARIA DE JESUS	HIPOTECARIA CREDITO Y CASA SOCIEDAD ANONIMA DE CAPITAL VARIABLE, SOCIEDAD HIPOTECARIA FEDERAL SOCIEDAD NACIONAL DE CREDITO INSTITUCION DE BANCA DE DESARROLLO, INSTITUTO DE LA FUNCION REGISTRAL DEL ESTADO DE MEXICO OFICINA REGISTRAL DE ECATEPEC ANTES REGISTRO PUBLICO DE LA PROPIEDAD DE TLALNEPANTLA	ESP. HIP	

TRIBUNAL SUPERIOR DE JUSTICIA DE LA CIUDAD DE MÉXICO ESTADOS UNIDOS MEXICANOS

JUZGADO SEXAGÉSIMO SEGUNDO DE LO CIVIL.

48.-	1441/2024 NUMERO ANTERIOR 74 CIVIL 1121/2023	ROCHA MAGUEY RAFAEL ISIDRO	OLMEDO VARGAS OSCAR	CONTROV. ARREND.	
49.-	1442/2024 NUMERO ANTERIOR 74 CIVIL 1111/2023	CATUREGLI ORIVE SYLVIA ROXANA ANDREA	SMAGETS S.A. DE C.V.	CONTROV. ARREND.	
50.-	1443/2024 NUMERO ANTERIOR 74 CIVIL 1091/2023	MONDRAGON MOLINA ALBERTO SU SUCESION	TORRES ZARCO ENRIQUE MARIN	CONTROV. ARREND.	
51.-	1446/2024 NUMERO ANTERIOR 74 CIVIL 1021/2023	ADMINISTRADORA FOME 2 SOCIEDAD DE RESPONSABILIDAD LIMITADA DE CAPITAL VARIABLE	MORALES VILLEGAS IRMA DELIA, MATEOS CASTRO MACEDONIO TOBIAS	ESP. HIP.	
52.-	1450/2024 NUMERO ANTERIOR 74 CIVIL 941/2023	HERNANDEZ GUERRA MARTHA EUGENIA	MELGAR MORENO EUSEBIO	ORDINARIO CIVIL	
53.-	1451/2024 NUMERO ANTERIOR 74 CIVIL 921/2023	SECRETO	SECRETO	EJEC. MERC.	
54.-	1452/2024 NUMERO ANTERIOR 74 CIVIL 851/2023	DOMINGUEZ FRIAS SILVIA	ASTORGA NASLLARI NOEL	EJEC. MERC.	
55.-	1453/2024 NUMERO ANTERIOR 74 CIVIL 841/2023	JIMENEZ SORIA JOSE LUIS	CARDEL TELLEZ LETICIA	MEDIOS PREPARATORIOS	
56.-	1454/2024 NUMERO ANTERIOR 74 CIVIL 201/2023	HSBC MEXICO SOCIEDAD ANONIMA INSTITUCION DE BANCA MULTIPLE GRUPO FINANCIERO HSBC DIVISION FIDUCIARIA EN SU CARÁCTER DE	ZAMARRIPA CORREA MARCOS EFREN	CONTROV. ARREND.	

TRIBUNAL SUPERIOR DE JUSTICIA ESTADOS UNIDOS MEXICANOS DE LA CIUDAD DE MEXICO
JUZGADO SEXAGÉSIMO SEGUNDO DE LO CIVIL

		FIDUCIARIO EN EL FIDEICOMISO IRREVOCABLE NO.F232017			
57.-	1456/2024 NUMERO ANTERIOR 74 CIVIL 451/2023	FERNANDEZ CHAHO MARIA ENRIQUETA	AMAYA SEGURA GUILLERMO, AGM COTES DU RHONE S.A. DE C.V.	CONTROV ARRENDA	
58.-	1457/2024 NUMERO ANTERIOR 74 CIVIL 611/2023	BANCO VE POR MAS S.A.	LOPEZ ZARATE FELICIANO	EJEC. MERC.	
59.-	1460/2024 NUMERO ANTERIOR 74 CIVIL 741/2023	VAZQUEZ PEREZ JESUS, LUCIANO PADILLA MARTHA	VAZQUEZ LUCIANO NESTOR JESUS	ORDINARIO CIVIL	
60.-	1461/2024 NUMERO ANTERIOR 74 CIVIL 761/2023	BARRETO CHAVEZ DIVIER BENJAMIN	DURAN MENDIZABAL VICTOR MANUEL, BONNABEL NUÑEZ MARIO	EJEC. MERC.	
61.-	1463/2024 NUMERO ANTERIOR 74 CIVIL 51/2024	DE ANDA ESCALONA PEDRO RICARDO	SCOTIABANK INVERLAT, S.A.	ORDINARIO MERCANTIL	
62.-	1464/2024 NUMERO ANTERIOR 74 CIVIL 41/2024	GONZALEZ VICENTE LUZ XARENI	SOLIS FIGUEROA JORGE OCTAVIO	EJEC. MERC.	
63.-	1466/2024 NUMERO ANTERIOR 74 CIVIL 01/2024	SECRETO	SECRETO	EJEC. MERC.	
64.-	1467/2024 NUMERO ANTERIOR 74 CIVIL 621/2024	LUNA SILVA MARIO FRANCISCO	SILVIA LUNA CIRILO, SILVA LUNA ANGELA	ORD. CIV.	
65.-	1469/2024 NUMERO ANTERIOR 74 CIVIL	SECRETO	SECRETO	EJEC. MERC.	

TRIBUNAL SUPERIOR DE JUSTICIA ESTADOS UNIDOS MEXICANOS LA CIUDAD DE MEXICO
JUZGADO SEXAGÉSIMO SEGUNDO DE LO CIVIL

	551/2024				
66.	1470/2024 NUMERO ANTERIOR 74 CIVIL 541/2024	CERVANTES ZAMORA DE MARTINEZ MARIA DEL SOCORRO	RESENDIZ MORENO BERENICE	MEDIOS PREP.	
67.-	1471/2024 NUMERO ANTERIOR 74 CIVIL 491/2024	ETN TURISTAR LUJO S.A. DE C.V.	URZUA LAMAS CARLOS ISIDRO, GALAN HERNANDEZ MARIA PATRICIA, GONZALEZ RODRIGUEZ CORAZON ALHELI, BUSTAMANTE QUIJADA ANAHI RENNE Y HERNANDEZ ALVARADO ROSA EDNA	JURIS. VOL.	
68.-	1472/2024 NUMERO ANTERIOR 74 CIVIL 471/2024	ITURBE ALLENDE LUIS	LEDESMA FLORES MARIA CRISTINA	ORDINARIO CIVIL	
69.-	1473/2024 461/2024	YAVE SMART LENDING S.V. SOCIEDAD ANONIMA PROMOTORA DE INVERSION DE CAPITAL VARIABLE, SOCIEDAD FINANCIERA DE OBJETO MULTIPLE ENTIDAD NO REGULADA	MERCADO BARRERA KEYLA ALEJANDRA	VIA DE APREMIO	
70.-	1475/2024 NUMERO ANTERIOR 74 CIVIL 361/2022	SECRETO	SECRETO	EJEC. MERC.	
71.-	1478/2024 NUMERO ANTERIOR 74 CIVIL 321/2024	BBVA MEXICO, SOCIEDAD ANONIMA INSTITUCION DE BANCA MULTIPLE GRUPO FINANCIERO BBVA MEXICO	ALONSO BAENA WENDY MAR Y SOL	VIA DE APREMIO	
72.-	1479/2024 NUMERO ANTERIOR 74 CIVIL 311/2024	CHAVIRA Y DE LOS REYES ARACELIA ALMA	REGALOS NOVU S.A. DE C.V.	CONTROV. ARREND	

TRIBUNAL SUPERIOR DE JUSTICIA DE LA CIUDAD DE MEXICO ESTADOS UNIDOS MEXICANOS

JUZGADO SEXAGÉSIMO SEGUNDO DE LO CIVIL

73.-	1480/2024 NUMERO ANTERIOR 74 CIVIL 301/2024	INSTITUTO DEL FONDO NACIONAL DE LA VIVIENDA PARA LOS TRABAJADORES	ZAMORANO GONZALEZ HECTOR ANTONIO	VIA DE APREMIO	
74.-	1481/2024 NUMERO ANTERIOR 74 CIVIL 261/2024	ZEMPOALTECA HERNANDEZ BLANCA GUADALUPE	ZEMPOALTECA HERNANDEZ PIEDAD	ORDINARIO CIVIL	
75.-	1483/2024 NUMERO ANTERIOR 74 CIVIL 201/2024	CRUZ CRUZ ALFREDO	TREJO REYES AURELIO	ORDINARIO CIVIL	
76.-	1484/2024 NUMERO ANTERIOR 74 CIVIL 191/2024	BANCO SANTANDER MEXICO SA. I.B.M. GRUPO FINANCIERO SANTANDER MEXICO	MORENO RANGEL JOSE ALBERTO	PROV. PREC.	
77.-	1485/2024 NUMERO ANTERIOR 74 CIVIL 171/2024	NAVA ANAYA JUSTO	ESPINOZA ORTIZ ROSA SOLEDAD	JURIS. VOL.	
78.-	1486/2024 NUMERO ANTERIOR 74 CIVIL 61/2024	SECRETO	SECRETO	EJEC. MERC.	
79.-	1487/2024 NUMERO ANTERIOR 74 CIVIL 121/2024	SECRETO	SECRETO	EJEC. MERC.	
80.-	1488/2024 NUMERO ANTERIOR 74 CIVIL 161/2024	LOPEZ MARAVILLAS IRENE	TREJO RAMOS LUCIA	ORDINARIO CIVIL	

TRIBUNAL SUPERIOR DE JUSTICIA DE LA CIUDAD DE MEXICO ESTADOS UNIDOS MEXICANOS

JUZGADO SEXAGÉSIMO SEGUNDO DE LO CIVIL

LISTA DE EXPEDIENTES RETURNADOS AL JUZGADO 62 CIVIL

(EXTINCIÓN JUZGADO 74 CIVIL) CDMX A 20-NOV.2024.

NUM. PROG.	NUM. EXP.	ACTOR	DEMANDADO	JUICIO	
1.-	1281/2024 NUMERO ANTERIOR 74 CIVIL 1883/2019	AUTOFINANCIAMIENTO MEXICO, S.A. DE C.V.	IRIGOYEN CASTILLO JUAN CARLOS	EJEC. MERC.	
2.-	1283/2024 NUMERO ANTERIOR 74 CIVIL 2903/19	CRESTA DEL VALLE S.A. DE C.V.	VILLARRUEL AVILA ISRAEL	EJEC. MERC	
3.-	1284/2024 NUMERO ANTERIOR 74 CIVIL 3993/2019	MERCADO VARGAS AURORA	SANCHEZ ROBLES ALICIA	EJEC.MERC	
4.-	1285/2024 NUMERO ANTERIOR 74 CIVIL 4413/19	FUNDACION RAFAEL DONDE IAP	VACA TAMAYO JOSE LUIS, RODRIGUEZ ARELLANO LEEI LANI	EJEC.MERC	
5.-	1287/2024 NUMERO ANTERIOR 74 CIVIL 5023/19	ALCALA ESTRADA ADRIANA	LIMON LASON GONZALEZ ROBERTO ADOLFO	MEDIOS PREPA A JUICIO EJEC.MERC	
6.-	1288/2024 NUMERO ANTERIOR 74 CIVIL 5073/2019	MERCADO VARGAS AURORA	EVANGELINA VARGAS AURORA	EJEC.MERC	
7.-	1303/2024 NUMERO ANTERIOR 74 CIVIL 2433/2020	VILLAFUERTE ARANDA SILVIA CECILIA	GARCIA GALINDO ROCIO	EJEC.MERC	
8.-	1312/2024 NUMERO ANTERIOR 74 CIVIL 3263/2020			EJEC.MERC	

TRIBUNAL SUPERIOR DE JUSTICIA DE LA CIUDAD DE MEXICO ESTADOS UNIDOS MEXICANOS

JUZGADO SEXAGÉSIMO SEGUNDO DE LO CIVIL

	NUMERO ANTERIOR 74 CIVIL 661/2021				
19.-	1399/2024 NUMERO ANTERIOR 74 CIVIL 653/2021	ZAMORANO RUIZ RODRIGO	GONZALEZ OLIVAREZ JUAN PABLO	EJEC. MERC	
20.-	1402/2024 NUMERO ANTERIOR 74 CIVIL 1303/2021	SISTEMA UNICO DE AUTOFINANCIAMIENTO S.A. DE C.V.	GARCIA CRUZ JUAN, LOPEZ RODRIGUEZ OMAR	EJEC. MERC	
21.-	1407/2024 NUMERO ANTERIOR 74 CIVIL 1121/2013	INSTITUTO DEL FONDO NACIONAL DE LA VIVIENDA PARA LOS TRABAJADORES	AVILA GOMEZ TRINIDAD BERENICE	ESPECIAL HIPOTECARIO	
22.-	1408/2024 NUMERO ANTERIOR 74 CIVIL 141/2014	GARCIA VILLAFANE JORGE Y OTROS	PASCASIO DE LEON JOSE ENRIQUE Y OTRO	ORDINARIO CIVIL	
23.-	1490/2024 NUMERO ANTERIOR 74 CIVIL 353/2022	MAYA MARTINEZ JUANA DEL CARMEN	AXA SEGUROS S.A. DE C.V.	ORD. CIVIL	
24.-	1491/2024 NUMERO ANTERIOR 74 CIVIL 193/2022	DIVERSIFICADORA INMOBILIARIA S.A. DE C.V.	SPANNING SOCIEDAD CIVIL, ERGON COMUNICACIONES Y SERVICIOS, S.A. DE C.V.	CONTROV. DE ARREND.	
25.-	1492/2024 NUMERO ANTERIOR 74 CIVIL 463/2022	JIMENEZ MOGOLLON MARIA PATRICIA	NIEMBRO GUTIERREZ ENRIQUE ANTONIO	CONTROV. DE ARREND.	
26.-	1494/2024 NUMERO ANTERIOR 74 CIVIL 763/2022	GONZALEZ CAMARENA PEDRO IVAN, GONZALEZ CAMARENA AURORA CARINA	GONZALEZ ALVAREZ PEDRO RICARDO, CASTRO PEREZ DE GONZALEZ NINFA RUTH	ORDINARIO CIVIL	
27.-	1496/2024 NUMERO ANTERIOR 74 CIVIL	LUGO VERAZA RAUL FERNANDO	BBBVA MEXICO, S.A. INSTITUCION DE BANCA MULTIPLE, GRUPO	EJEC. MERC.	

	613/2023				
37.-	1514/2024 NUMERO ANTERIOR 74 CIVIL 683/2023			EJEC. MERC.	
38.-	1518/2024 NUMERO ANTERIOR 74 CIVIL 853/2023	GARCÍA GÓMEZ SANDRA LUZ	MARTINEZ FERNÁNDEZ ERNESTO	ORD. CIV.	
39.-	1519/2024 NUMERO ANTERIOR 74 CIVIL 893/2023	PRIMA ADMINISTRADORA DE ACTIVOS SOCIEDAD ANONIMA DE CAPITAL VARIABLE	TELLEZ ALVAREZ VIRGINIA, REYES MENDIETA JOSE LUIS	ESP. HIP.	
40.-	1520/2024 NUMERO ANTERIOR 74 CIVIL 933/2023	CKD ACTIVOS SAPI DE C.V.	ARRES BAXIN ROBERTO	JURIS. VOL.	
41.-	1522/2024 NUMERO ANTERIOR 74 CIVIL 963/2022	BBVA MEXICO SOCIEDAD ANONIMA INSTITUCION DE BANCA	MONDRAGON VELAZQUEZ ELIUD	ESP. HIP	
42.-	1523/2024 NUMERO ANTERIOR 74 CIVIL 983/2023	RODRIGUEZ VALENZUELA MARIO HUMBERTO, VAZQUEZ GRACIA LIBIA DENISSE Y RODRIGUEZ VAZQUEZ MARIO RICARDO	GRUPO MEXICANO DE SEGUROS S.A. DE C.V.	ORD. CIVIL	
43.-	1526/2024 NUMERO ANTERIOR 74 CIVIL 1103/2023			EJEC. MERC.	
44.-	1527/2024 NUMERO ANTERIOR 74 CIVIL 1133/2023	COJAB SABA JOSE	ZAGA KALACH JACOBO	ESP. HIP.	
45.-	1528/2024 NUMERO ANTERIOR 74 CIVIL 1153/2023	BANCO MONEX, S.A. INSTITUCION DE BANCA MULTIPLE MONEX GRUPO FINANCIERO EN SU CARÁCTER DE FIDUCIARIO EN EL FIDEICOMISO EMPRESARIAL	MARTINEZ BECERRA MELINDA NOHEMI	JURIS. VOL.	

TRIBUNAL SUPERIOR DE JUSTICIA DE LA CIUDAD DE MEXICO ESTADOS UNIDOS MEXICANOS
JUZGADO SEXAGÉSIMO SEGUNDO DE LO CIVIL

			ALMAZAN DE TORRA JOAQUINA	
54.-	1544/2024 NUMERO ANTERIOR 74 CIVIL 393/2024	SCOTIABANK INVERLAT S.A. INSTITUCION DE BANCA MULTIPLE GRUPO FINANCIERO SCOTIABANK INVERLAT	RAMIREZ MARTINEZ CARLOS ALBERTO, GONZALEZ LOPEZ MARIA GUADALUPE	VIA DE APREMIO
55.-	1545/2024 NUMERO ANTERIOR 74 CIVIL 433/2024	CONVENGAMOS TODOS S.A. DE C.V. SOFOM ENR	PRODUCTORES DE PAPAYA MARADOL DE MORELOS SPR DE RI; AVILA LUNA ALFREDO SIMON; CORTEZ MOLINA CATALINA DOMINGA; AVILA ESCUEN JOSE RAYMUNDO; ESCUEN DE LUNA BARDOIMIANO ALBERTO; SILVIA CEVEDO LOURDES BERNARDITA; TORRES GASCA PAULA CATALINA	JURIS. VOL.
56.-	1547/2024 NUMERO ANTERIOR 74 CIVIL 563/2024	FINASTEGY MX SOCIEDAD ANONIMA PROMOTORA DE INVERSION DE CAPITAL VARIABLE	NAVARRETE MARTINEZ JORGE ISIDRO	JURIS.VOL
57.-	1549/2024 NUMERO ANTERIOR 74 CIVIL 633/2024	IGLESIA MEXICANA DEL EVANGELIO DE CRISTO PENTECOSTES ASOCIACION RELIGIOSA	TODA WATANABE SATOKO	ORDINARIO CIVIL
58.-	1550/2024 NUMERO ANTERIOR 74 CIVIL 643/2024	INSTITUTO DE SEGURIDAD Y SERVICIOS SOCIALES DE LOS TRABAJADORES DEL ESTADO A TRAVES DE SU FONDO DE LA VIVIENDA FOVISSSTE	VALENCIA LARA IVAN, PLATA REYES VIOLETA YOVANA	ESP. HIP.
59.-	1551/2024 NUMERO ANTERIOR 74 CIVIL 653/2024	VILLAR YAÑEZ MIRIAN LORENA	DOMINGUEZ PEREZ JUAN CARLOS	ORD. MERC.
60.-	1552/2024 NUMERO ANTERIOR 74 CIVIL	MOLINA LECHUGA MARIA YANED	HERNANDEZ ALONSO RAUL	CONTROV. ARREND

TRIBUNAL SUPERIOR DE JUSTICIA DE LA CIUDAD DE MEXICO ESTADOS UNIDOS MEXICANOS

JUZGADO SEXAGÉSIMO SEGUNDO DE LO CIVIL

LISTA DE EXPEDIENTES RETURNADOS AL JUZGADO 62 CIVIL (EXTINCION JUZGADO 74 CIVIL) CDMX A 21-NOV.2024.

NUM. PROG.	NUM. EXP.	ACTOR	DEMANDADO	JUICIO
1.-	1244/2024 NUMERO ANTERIOR 74 CIVIL 2555/2019	AUTOFINANCIAMIENTO MEXICO, S.A. DE C.V	GOMEZ CHALTELL RAYMUNDO	EJEC. MERC.
2.-	1245/2024 NUMERO ANTERIOR 74 CIVIL 2845/2019	POLANCO ALDANA SANDY ANTONIA	ROLDAN IBARRA JUAN	EJEC. MERC.
3.-	1248/2024 NUMERO ANTERIOR 74 CIVIL 3435/2019	SECRETO	SECRETO	EJEC. MERC.
4.-	1249/2024 NUMERO ANTERIOR 74 CIVIL 3825/2019	POSADAS VERGARA J. CARMEN	BELLO CASTRO MIGUEL	EJEC. MERC.
5.-	1251/2024 NUMERO ANTERIOR 74 CIVIL 4815/2019	PARDO MOLINA ROSA MARIA	CERON VELAZQUEZ HILDA	EJEC. MERC.
6.-	1252/2024 NUMERO ANTERIOR 74 CIVIL 5015/2019	AUTOFINANCIAMIENTO MEXICO S.A DE C.V.	RESENDIZ PEREZ JOAQUIN, SANTIAGO MENDEZ GERAMIA QUIEN TAMBIEN UTILIZA EL NOMBRE DE SANTIAGO MENDEZ JEREMIA, HERNANDEZ JIMENEZ CARLOS	EJEC. MERC.
7.-	1253/2024	NAVARRO DE LA TORRE JOSE DAVID	GARCIA ARROYO JUAN	EJEC. MERC.

...GADO SEXAGÉSIMO SEGUNDO DE LO CIVIL

	NUMERO ANTERIOR 74 CIVIL 5045/2019			
8.-	1255/2024 NUMERO ANTERIOR 74 CIVIL 5355/2019	BANCO NACIONAL DE MEXICO S.A. INTEGRANTE DEL GRUPO FINANCIERO BANAMEX	DIAZ DE LA VEGA CASASOLA MARIA DE LOURDES	EJEC. MERC.
9.-	1292/2024 NUMERO ANTERIOR 74 CIVIL 4755/2019	SERRANO PEREZ JORGE	RAMIREZ PEREZ SONIA	EJEC. MERC.
10.-	1299/2024 NUMERO ANTERIOR 74 CIVIL 3795/2019	ORTEGA RAMIREZ MARIA AZUCENA	TAHA AHMED TAHA MAHROUS	EJEC. MERC.
11.-	1319/2024 NUMERO ANTERIOR 74 CIVIL 2115/2020	VISION ECOLOGICA S.A. DE C.V.	AVANCE SOLUCIONES PARA ESTACIONAMIENTO S.A DE C.V.	EJEC. MERC.
12.-	1320/2024 NUMERO ANTERIOR 74 CIVIL 2895/2020	SECRETO	SECRETO	EJEC. MERC.
13.-	1350/2024 NUMERO ANTERIOR 74 CIVIL 865/2021	SECRETO	SECRETO	EJEC. MERC.
14.-	1351/2024 NUMERO ANTERIOR 74 CIVIL 1015/2021	DAIMLER FINANCIAL SERVICES SOCIEDAD ANONIMA DE CAPITAL VARIABLE SOCIEDAD FINANCIERA DE OBJETO MULTIPLE ENTIDAD NO REGULADA	AUTOBUSES FLECHA BLANCA DE TOLUCA SOCIEDAD ANONIMA DE CAPITAL VARIABLE, GISLER MARTINEZ CARLOS	EJEC. MERC.
15.-	1364/2024 NUMERO ANTERIOR 74 CIVIL 3495/2021	VAZQUEZ RIOJA RICARDO	MENDOZA AVILES GERARDO	EJEC. MERC.

TRIBUNAL SUPERIOR DE JUSTICIA ESTADOS UNIDOS MEXICANOS LA CIUDAD DE MEXICO

GADO SEXAGÉSIMO SEGUNDO DE LO CIVIL

16.-	1365/2024 NUMERO ANTERIOR 74 CIVIL 3795/2021	GRUPO DARBI S.A. DE C.V. SOFOM ENR	CERVANTES PARRA MARCELA MARITZA, VILLEGAS SANDOVAL GUSTAVO	EJEC. MERC.
17.-	1554/2024 NUMERO ANTERIOR 74 CIVIL 83/2024	GARCIA LOPEZ RAYMUNDO SU SUCESION	ZEPEDA CALDERON ANTONIO, ZEPEDA CALDERON TANIA YOLANDA	CONTROV. DE ARREND
18.-	1561/2024 NUMERO ANTERIOR 74 CIVIL 635/2022	PROMOTORA MONTES PIRINEOS S,A DE C.V.	MORA RANGEL JOSEFINA SUS SUCESION, CERVANTES CABALLERO EDGAR ANTONIO, DIRECTOR DEL REGISTRO PUBLICO DE LA PROPIEDAD Y DEL COMERCIO DE LA CIUDAD DE MEXICO	ORDINARIO CIVIL
19.-	1565/2024 NUMERO ANTERIOR 74 CIVIL 855/2022	KUTZ LAURNAGA MARGARITA	BERGAMIN ALESSANDRA, MENDEZ FRIAS JOSE ANTONIO	CONTROV. DE ARREND
20.-	1566/2024 NUMERO ANTERIOR 74 CIVIL 885/2022	RAMOS PINEDO RAMIRO	ROSAS LAZO LOURDES	ORD. CIV.
21.-	1567/2024 NUMERO ANTERIOR 74 CIVIL 1055/2022	ZOLACHE ZANJUAMPA JOSE RICARDO	RODRIGUEZ LEON JOSE GILBERTO, DORADO SANCHE ALINE, GORDILLO ROMAN CARLOS FERNANDO	EJEC. MERC.
22.-	1568/2024 NUMERO ANTERIOR 74 CIVIL 1125/2022	ADMINISTRADORA FOME 1 SOCIEDAD DE RESPONSABILIDAD LIMITADA DE CAPITAL VARIABLE	MALDONADO ACOSTA MARIA DE LOURDES	ESP. HIP.
23.-	1569/2024 NUMERO ANTERIOR 74 CIVIL 1155/2022	PASQUEL MONTELONGO YOLANDA SU SUCESION O YOLANDA PASQUEL Y MONTELONGO	PORTILLO REYES JUANA	ORDINARIO CIVIL

GADO SEXAGÉSIMO SEGUNDO
DE LO CIVIL

24.-	1572/2024 NUMERO ANTERIOR 74 CIVIL 1215/2022	SECRETO	SECRETO	EJEC. MERC.
25.-	1573/2024 NUMERO ANTERIOR 74 CIVIL 1235/2022	LOPEZ NAZARIO ALMA DELIA	GRUPO INMOBILIARIO DEL PRIMER CUADRO, S.A. DE C.V.	ORD. CIV.
26.-	1577/2024 NUMERO ANTERIOR 74 CIVIL 245/2022	SERRANO QUIROZ VICTORIA	ESPARZA DE LA PEÑA MAYRET ELVIRA	EJEC. MERC.
27.-	1579/2024 NUMERO ANTERIOR 74 CIVIL 345/2022	RIVAS CERPA MARIA EVA	ARCINIEGA ALVAREZ LINDA GUADALUPE	CONTROV. ARREND.
28.-	1580/2024 NUMERO ANTERIOR 74 CIVIL 395/2022	SECRETO	SECRETO	EJEC. MERC.
29.-	1581/2024 NUMERO ANTERIOR 74 CIVIL 415/2022	FRIAS SAINZ ALFONSO	FRIAS SAINZ GONZALO SU SUCESION	EJEC. MERC.
30.-	1582/2024 NUMERO ANTERIOR 74 CIVIL 505/2022	BBVA MEXICO SOCIEDAD ANONIMA INSTITUCION DE BANCA MULTILPLE GRUPO FINANCIERO BBVA MEXICO	HERNANDEZ BARBA SARA MARGARITA	ESP. HIP.
31.-	1583/2024 NUMERO ANTERIOR 74 CIVIL 525/2022	FIRST HOME SOLUTIONS SAPI DE C.V.	GRUPO PROMEDICA MORELOS, S.A. DE C.V, PIÑA SALAS CLAUDIA GABRIELA	VIA DE APREMIO
32.-	1585/2024 NUMERO ANTERIOR 74 CIVIL 593/2023	SECRETO	SECRETO	EJEC. MERC.
33.-	1588/2024	SECRETO	SECRETO	EJEC. MERC.

TRIBUNAL SUPERIOR DE JUSTICIA ESTADOS UNIDOS MEXICANOS CIUDAD DE MEXICO

JUZGADO SEXAGÉSIMO SEGUNDO DE LO CIVIL

	NUMERO ANTERIOR 74 CIVIL 785/2023				
34.-	1589/2024 NUMERO ANTERIOR 74 CIVIL 815/2023	ALPEK POLYESTER MEXICO S.A. DE C.V.	TEXTILES DEL MONTE S.A. DE C.V., COMERCIALIZADORA LOAEZA S.A. DE C.V., ROMANO METTA ISAAC	EJEC. MERC.	
35.-	1592/2024 NUMERO ANTERIOR 74 CIVIL 895/2023	RAMIREZ MARTINEZ JOSE ALBERTO	MARTINEZ ALVARADO ANTONIO	ORDINARIO CIVIL	
36.-	1593/2024 NUMERO ANTERIOR 74 CIVIL 905/2023	SECRETO	SECRETO	EJEC. MERC.	
37.-	1594/2024 NUMERO ANTERIOR 74 CIVIL 975/2023	INSTITUTO DEL FONDO NACIONAL DE LA VIVIENDA PARA LOS TRABAJADORES INFONAVIT	HERNANDEZ MONTES DE OCA MARIA DEL CARMEN	ESP. HIP.	
38.-	1595/2024 NUMERO ANTERIOR 74 CIVIL 923/2022	INSTITUTO DEL FONDO NACIONAL DE LA VIVIENDA PARA LOS TRABAJADORES INFONAVIT	HERNANDEZ MARTINEZ MARIA DE LA PAZ	ESP. HIP	
39.-	1596/2024 NUMERO ANTERIOR 74 CIVIL 1055/2023	BBVA BANCOMER S.A. INSTITUCION DE BANCA MULTILPLE GRUPO FINANCIERO BBVA BANCOMER	TREJO MAYA MAURO	ESP. HIP.	
40.-	1599/2024 NUMERO ANTERIOR 74 CIVIL 1105/2023	SANCHEZ FLORES ALEJANDRA	VILLASEÑOR HERNANDEZ HEDDY MAYANIN	VIA DE APREMIO	
41.-	1600/2024 NUMERO ANTERIOR 74 CIVIL 1175/2023	INFONAVIT	DOMINGUEZ HERNANDEZ MARIA DE LOURDES	ESP. HIP.	

TRIBUNAL SUPERIOR DE JUSTICIA DE LA CIUDAD DE MEXICO ESTADOS UNIDOS MEXICANOS

LIC. GAUDI SEXAGÉSIMO SEGUNDO DE LO CIVIL

42.-	1604/2024 NUMERO ANTERIOR 74 CIVIL 1245/2023	CANDIA GOMEZ FELIPE	IMPULSORA DE PRODUCTOS SUSTENTABLES SAPI DE C.V.	ESPECIAL DE FIANZAS	
43.-	1605/2024 NUMERO ANTERIOR 74 CIVIL 1345/2023	CEDILLO GONZALEZ ADRIAN	PALAFOZ FLORES ERNESTO	EJEC. MERC.	
44.-	1607/2024 NUMERO ANTERIOR 74 CIVIL 135/2023	AUTOFINANCIAMIENTO MEXICO S.A. DE C.V.	ZAPATA MORENO ARTURO HUMBERTO, ZAPATA MORENO MARIA EUGENIA	EJEC. MERC	
45.-	1609/2024 NUMERO ANTERIOR 74 CIVIL 395/2023	GLIDER MEXICALI S. DE R.L. DE C.V.	CAMOU HURTADO AIDA KARINA	CONTROV.ARREND	
46.-	1610/2024 NUMERO ANTERIOR 74 CIVIL 415/2023	VAZQUEZ CHAVEZ ARIZBETH	BAÑOS BECERRIL IRENE ALICIA	ORD. CIV	
47.-	1611/2024 NUMERO ANTERIOR 74 CIVIL 445/2023	SOFIMEX INSTITUCION DE GARANTIAS S.A. ANTES AFIANZADORA SOFIMEX, S.A	MACHADO BELTRAN GUSTAVO	ESP. DE FIANZAS	
48.-	1616/2024 NUMERO ANTERIOR 74 CIVIL 575/2024	.SECRETO	SECRETO	EJEC. MERC	
49.-	1622/2024 NUMERO ANTERIOR 74 CIVIL 315/2024	SECRETO	SECRETO	EJEC. MERC	
50.-	1623/2024 NUMERO ANTERIOR 74 CIVIL 325/2024	GUINOVART DE MARIA Y CAMPOS MARIA DEL CONSUELO TAMBIEN CONOCIDA COMO CONSUELO GUINOVART DE MARIA DE CAMPOS	SEEGER BARRERA ANA GABRIELA	ORD. CIVIL	

LIC. GAON SEXAGESIMO SEGUNDO DE LO CIVIL

		DE GEA Y O CONSUELO GUIOVART DE MARIA CAMPOS			
51.-	1624/2024 NUMERO ANTERIOR 74 CIVIL 345/2024	INSTITUTO DEL FONDO NACIONAL DE LA VIVIENDA PARA LOS TRABAJADORES	KUMUL SANCHEZ JOSE DANIEL	ESP. HIP	
52.-	1625/2024 NUMERO ANTERIOR 74 CIVIL 385/2024	HSBC MEXICO SOCIEDAD ANONIMA		VIA DE APREMIO	
53.-	1628/2024 NUMERO ANTERIOR 74 CIVIL 535/2024	SECRETO	SECRETO	PROV. PRECAUTORIAS	
54.-	1629/2024 NUMERO ANTERIOR 74 CIVIL 545/2024	BANCO INVEX SOCIEDAD ANONIMA	CABRERA ALBARRAN EMMA	VIA DE APREMIO	
55.-	1630/2024 NUMERO ANTERIOR 74 CIVIL 25/2024	ALTA DIRECCION EN ARRENDAMIENTO INMOBILIARIO ALEJANDRA, S.A DE C.V.	MAURICIO VILLEGAS XOCHITL	CONTROV.ARREND	

TRIBUNAL SUPERIOR DE JUSTICIA ESTADOS UNIDOS MEXICANOS LA CIUDAD DE MEXICO

GADO SEXAGÉSIMO SEGUNDO
DE LO CIVIL

LISTA DE EXPEDIENTES RETURNADOS AL JUZGADO 62 CIVIL (EXTINCION JUZGADO 74 CIVIL) CDMX A 22-NOV.2024.

GADO SEXAGÉSIMO SEGUNDO DE LO CIVIL

NUM. PROG.	NUM. EXP.	ACTOR	DEMANDADO	JUICIO
1.-	1258/2024 NUMERO ANTERIOR 74 CIVIL 3217/2019	AUTOFINANCIAMIENTO MÉXICO, S.A. DE C.V.	SANTIAGO RAMÍREZ IGNACIO, SANTIAGO MARTÍNEZ ROMEO, RAMÍREZ HERNÁNDEZ LEOPOLDA.	EJEC. MERC.
2.-	1259/2024 NUMERO ANTERIOR 74 CIVIL 3997/2019	VILLAFUERTE SALAZAR PATRICIA SILVIA	ORTIZ RUIZ BLANCA ELEANA, RUIZ GUTIERREZ BLANCA LILIANA	EJEC. MERC.
3.-	1261/2024 NUMERO ANTERIOR 74 CIVIL 4457/2019	COBAXIN CASTELLANOS JOSUE	RODRIGUEZ CASTRO LADYS ITZEL	EJEC. MERC.
4.-	1262/2024 NUMERO ANTERIOR 74 CIVIL 4647/2019			EJEC. MERC.
5.-	1264/2024 NUMERO ANTERIOR 74 CIVIL 4857/2019	AUTOFINANCIAMIENTO MEXICO, S.A. DE C.V.	SANTIAGO CARRERA ANDRES, ESTEBAN CANDELARIO CAMARA CARRACINO Y SILVIA CAMARA DE LA CRUZ	EJEC. MERC.
6.-	1265/2024 NUMERO ANTERIOR 74 CIVIL 5107/2019	BUSTAMANTE TABARES MARIA GUADALUPE	MARTELL SALAZAR JESUS RICARDO	EJEC.MERC.
7.-	1293/2024 NUMERO ANTERIOR 74 CIVIL 147/2019	AUTOFINANCIAMIENTO MEXICO, S.A. DE C.V.	SALINAS SANCHEZ ERICKA, YEBRA ALVAREZ YURI ANTONIO	EJEC. MERC.
8.-	1295/2024 NUMERO	IMPERIO AUTOMOTRIZ DE ORIENTE SOCIEDAD	LEON REYNA BERNARDO	EJEC. MERC.

17.-	1375/2024 NUMERO ANTERIOR 74 CIVIL 1827/2021	DE LAGE LANDEN SOCIEDAD ANONIMA DE CAPITAL VARIABLE SOCIEDAD FINANCIERA DE OBJETO MULTIPLE ENTIDAD NO REGULADA	OCHOA REGLIN SIXTO ALEJANDRO, OCHOA MUÑOZ AURELIA DEL CONSUELO	EJEC. MERC.	
18.-	1377/2024 NUMERO ANTERIOR 74 CIVIL 1693/2021	PROFUTURO GNP S.A. DE C.V. SOFOM E.N.R.	MORGA MARTINEZ RENE	EJEC. MERC.	
19.-	1380/2024 NUMERO ANTERIOR 74 CIVIL 2357/2021			EJEC. MERC.	
20.-	1382/2024 NUMERO ANTERIOR 74 CIVIL 2747/2021	CAMARILLO TORES EFRAIN	ARREDONDO DIAZ ARTURO	EJEC. MERC.	
21.-	1632/2024 NUMERO ANTERIOR 74 CIVIL 17/2013	ARIAS HERNANDEZ EFRAIN	HERNANDEZ MEINGUER GILBERTO MARTIN	JURIS. VOL.	
22.-	1634/2024 NUMERO ANTERIOR 74 CIVIL 407/2022			PROV. PRECAUTORIAS	
23.-	1635/2024 NUMERO ANTERIOR 74 CIVIL 417/2022	PACHECO CORONA ROGELIA	SANCHEZ SALINAS DAVID	ORD. CIVIL	
24.-	1637/202 NUMERO ANTERIOR 74 CIVIL 147/20224	GONZALEZ ORNELAS MARIO ANTONIO	RAMIREZ GARCIA VICENTE, RODRIGUEZ JIMENEZ LAURA MARIA	ESP. HIP.	
25.-	1638/2024 NUMERO	ALMONACI JIMENEZ JESUS RUBEN	ALMONASI JIMENEZ MARIA DE LOS	ORD. CIV.	

GADO SEXAGÉSIMO SEGUNDO DE LO CIVIL

			CONDUCTO DEL INSTITUTO DE ADMINISTRACION		
33.-	1650/2024 NUMERO ANTERIOR 74 CIVIL 857/2023			EJEC. MERC.	
34.-	1651/2024 NUMERO ANTERIOR 74 CIVIL 967/2023	MARIN PEREZ CAROLINA CONSTANZA	BARRAGAN FERNANDEZ MARTIN ALEJANDRO, JASSO AGUILAR ANA MARIA, CUATRO SMDAG SAPI DE C.V.	ORD. CIV. NULIDAD DE JUICIO CONCLUIDO	
35.-	1653/2024 NUMERO ANTERIOR 74 CIVIL 1077/2023	MATEOS SUTCLIFFE ENRIQUE	BANCO ACTINVER S.A. INSTITUCION DE BANCA MULTIPLE GRUPO FINANCIERO ACTINVER DIVISION FIDUCIARIA COMO FIDUCIARIO EN EL	EJEC. MERC.	
36.-	1656/2024 NUMERO ANTERIOR 74 CIVIL 1197/2023	BROISSIN RUANO LUIS JORGE	BROISSIN HERNANDEZ YVETTE DE LOURDES, VILLAGORDOA MESA JUAN	ORD. CIV.	
37.-	1658/2024 NUMERO ANTERIOR 74 CIVIL 1307/2024	SOCIEDAD LIMITADA DE LOS ACTIVOS DE GRAMERCY SOCIEDAD DE RESPONSABILIDAD LIMITADA DE CAPITAL VARIABLE	ALVAREZ RAZO AGUSTIN	JURIS. VOL.	
38.-	1659/2024 NUMERO ANTERIOR 74 CIVIL 357/2023	INSTITUTO DE SEGURIDAD Y SERVICIO SOCIAL PARA LAS FUERZAS ARMADAS MEXICANAS	CASTELLANOS RODRIGUEZ JORGE, HERNANDEZ MELENDEZ SONIA	ESP. HIP.	
39.-	1660/2024 NUMERO ANTERIOR 74 CIVIL 387/2022	MUÑOZ MORENO MARTHA	RODRIGUEZ ALVAREZ CECILIA	CONTROV. ARREND.	
40.-	1662/2024 NUMERO ANTERIOR 74 CIVIL 47/2024	CASTRO COCOLETZI ALDO EMMANUEL	COCOLETZI CARRILLO RAUL, COCOLETZI CARRILLO ANTONIO	ORD. CIV.	

TRIBUNAL SUPERIOR DE JUSTICIA ESTADOS UNIDOS MEXICANOS LA CIUDAD DE MEXICO
GADO SEXAGÉSIMO SEGUNDO DE LO CIVIL

49.-	1674/2024 NUMERO ANTERIOR 74 CIVIL NUMERO ANTERIOR 74 CIVIL 497/24		HERNANDEZ ESCAMILLA JUNIOR ROBERTO	EJEC. MERC.	
50.-	1675/2024 NUMERO ANTERIOR 74 CIVIL 487/2024	LOPEZ GONZALEZ JIMENA, LOPEZ GONZALEZ ISABEL	LOPEZ MEJIA MIGUEL ANGEL, GONZALEZ FARIAS SILVIA MARCELA	ORD. CIV.	
51.-	1676/2024 NUMERO ANTERIOR 74 CIVIL 477/2024	DURAN GOMEZ SANDRA GABRIELA	CHAVEZ TORRES DIEGO	CONTROV. ARREND	
52.-	1678/2024 NUMERO ANTERIOR 74 CIVIL 397/2024	ENRIQUEZ CANO RODRIGO SU SUCESION	ENRIQUEZ GONZALEZ VICTOR EDUARDO	MEDIOS PREPARATORIOS	
53.-	1679/2024 NUMERO ANTERIOR 74 CIVIL 387/2024	VALVERDE SANCHEZ LAURO SU SUCESION, CHAVEZ MACIAS JOSEFINA SU SUCESION	ROJAS OLVERA SILVIA, GARCIA NAVA ARACELI, RAMIREZ BERMUDES HUGO, RAMIREZ ROJAS ANGEL, PEREZ DOMINGUEZ MARIA GUADALUPE, ROJAS ESPINOSA YARENY, CAMACHO HERNANDEZ NALLELY, CASTILLO RODRIGUEZ	JURIS. VOL	
54.-	1681/2024 NUMERO ANTERIOR 74 CIVIL 307/2024	VALENCIA OLIVER BERNARDO MANUEL	BP ESTACIONES Y SERVICIOS ENERGETICOS S.A. DE C.V.	CONTROV. ARREND.	
55.-	1682/2024 NUMERO ANTERIOR 74 CIVIL 287/24	SCOTIABANK INVERLAT S.A INSTITUCION DE BANCA MULTIPLE GRUPO FINANCIERO SCOTIABANK INVERLAT	LOPEZ CACERES ROSALES MARIA MARIMIN	ESP. HIP.	
56.-	1683/2024	PEREZ TIBURCIO TEODULO SU SUCESION	NETFLIX MEXICO S DE R.L. DE C.V.	ORD. CIV.	

TRIBUNAL SUPERIOR DE JUSTICIA ESTADOS UNIDOS MEXICANOS LA CIUDAD DE MEXICO
JUZGADO SEXAGÉSIMO SEGUNDO DE LO CIVIL

LISTA DE EXPEDIENTES RETURNADOS AL JUZGADO 62 CIVIL (EXTINCION JUZGADO 74 CIVIL) CDMX A 25-NOV.2024.

NUM. PROG.	NUM. EXP.	ACTOR	DEMANDADO	JUICIO	
1.-	1240/2024 NUMERO ANTERIOR 74 CIVIL 3979/2019	AUTOFINANCIAMIENTO MEXICO S.A. DE C.V.	JIMENEZ GUZMAN JUAN LUIS, GUZMANA ESQUIVEL REMEDIOS PATRICIA, JIMENEZ ROMO JUAN RAMON	EJEC. MERC	
2.-	1242/2024 NUMERO ANTERIOR 74 CIVIL 4849/2019	JIMENEZ URRUTIA TERESA	MOLINA PINTO TERESITA DE JESUS, ARRIETA GONZALEZ MARIA DE LA LUZ.	EJEC.MERC.	
3.-	1317/2024 NUMERO ANTERIOR 74 CIVIL 2859/2024	SOLUCIONES COCREA SAPI DE C.V. SOFOM ENR.	RAMIREZ PIEDRAS MARIJUANA GABRIELA	EJEC. MERC.	
4.-	1318/2024 NUMERO ANTERIOR 74 CIVIL 2879/2020			EJEC. MERC.	
5.-	1327/2024 NUMERO ANTERIOR 74 CIVIL 1329/2024	ACEVES BOBADILLA JACOB	BECERRA JAVIER JOSE MANUEL	EJEC. MERC.	
6.-	1354/2024 NUMERO ANTERIOR 74 CIVIL 1071/2021	GONZALEZ SANCHEZ ANGELICA	GRANADOS ALATORRE MARISOL	EJEC. MERC.	
7.-	1361/2024 NUMERO ANTERIOR 74 CIVIL	AUTOFINANCIAMIENTO MEXICO S.A. DE C.V.	HUERTAS GARCIA JOSE DE JESUS, HERNANDEZ DE HUERTAS MARTHA	EJEC. MERC.	

	NUMERO ANTERIOR 74 CIVIL 1039/2022	PROMOTORA DE INVERSION DE CAPITAL VARIABLE	DESARROLLO LA ESQUINA VERDE SOCIEDAD ANONIMA DE CAPITAL VARIABLE		
17.-	1700/2024 NUMERO ANTERIOR 74 CIVIL 1049/2022	NAVARRO BARVA SILVIA ANGELICA	BANCA MIFEL SOCIEDAD ANONIMA INSTITUCION DE BANCA MULTIPLE GRUPO FINANCIERO MIFEL EN SU CALIDAD DE FIDUCIARIO EN EL FIDEICOMISO DE INVERSION Y ADMINISTRACION INMOBILIARIA NUMERO 1709, CANAPUS PROMOTORA INMOBILIARIA S.A PROMOTORA DE INVERSIÓN DE CAPITAL VARIABLE	ORD. CIV.	
18.-	1701/2024 NUMERO ANTERIOR 74 CIVIL 339/2022	SALGADO SEPULVEDA ANDREA ZENITH	PODER JUSTO SAPI DE C.V.	CONTROV. ARREND.	
19.-	1702/2024 NUMERO ANTERIOR 74 CIVIL 1339/20022	GARCIA FRANCO LUCERO FABIOLA	FRANCO HERNANDEZ MANUEL SU SUCESION	ORD. CIV.	
20.-	1704/2024 NUMERO ANTERIOR 74 CIVIL 9/2022	INSTITUTO DE SEGURIDAD Y SERVICIOS SOCIALES DE LOS TRABAJADORES DEL ESTADO A TRAVES DE SU FONDO DE LA VIVIENDA FOVISSSTE	FERNANDEZ TELLEZ YADIRA	ESP. HIP.	
21.-	1706/2024 NUMERO ANTERIOR 74 CIVIL 259/2022	ACOSTA URIBE GERARDO GABRIEL	GARCIA HERNANDEZ HUMBERTO	ORD. CIV.	
22.-	1709/2024 NUMERO ANTERIOR 74 CIVIL			EJEC. MERC.	

TRIBUNAL SUPERIOR DE JUSTICIA ESTADOS UNIDOS MEXICANOS DE LA CIUDAD DE MEXICO
JUZGADO SEXAGÉSIMO SEGUNDO DE LO CIVIL

	NUMERO ANTERIOR 74 CIVIL 299/2023	CAMARENA ANTONIO, ECHEVERRIA GUTIERREZ JOSE IGNACIO, ALVAREZ CEBALLOS	ENR, CREDITO INMOBILIARIO S.A. DE C.V. SOFOM ENR DIVISION FIDUCIARIA		
32.-	1736/2024 NUMERO ANTERIOR 74 CIVIL 519/2024				
33.-	1737/2024 NUMERO ANTERIOR 74 CIVIL 509/2024	HERRERA CALDERON FORTUNATO JUAN	REGISTRO PUBLICO DE LA PROPIEDAD CDMX	ORD. CIV	
34.-	1738/2024 NUMERO ANTERIOR 74 CIVIL 539/2024	GALICIA PEÑA ALEJANDRO	SERRANO ENRIQUE, RODRIGUEZ FLORES RAUL, MATEOS RODRIGUEZ JAVIER, ALMARAZ MENDOZA ENRIQUE, ALQUICIRA JUANA, LOPEZ JUAN	JURIS. VOL.	
35.-	1739/2024 NUMERO ANTERIOR 74 CIVIL 559/2024	GAS EXPRESS NIETO DE MEXICO, S.A. DE C.V.	BARROSO CHAVEZ JOSEFINA	CONTROV. ARREND.	
36.-	1741/2024 NUMERO ANTERIOR 74 CIVIL 599/2024	HSBC MEXICO S.A. INSTITUCION DE BANCA MULTIPLE GRUPO FINANCIERO HSBC DIVISION FIDUCIARIA EN SU CARÁCTER DE FIDUCIARIO DEL FIDEICOMISO NUMERO F-234036	ERIKA FUENTES NICACIO	ESP. HIP.	
37.-	1742/2024 NUMERO ANTERIOR 74 CIVIL 619/2024	ROBLES LOPE SHEYLA	MORALES GUTIERREZ JUAN ALONSO	ORD. CIV.	
38.-	1743/2024 NUMERO ANTERIOR 74 CIVIL 629/2024	CECUA SOLAR PAULINA SU SUCESION	PEREZ DE LA GARZA JUAN JOSE	ORD. CIV.	
39.-	1744/2024			EJEC. MERC.	

TRIBUNAL SUPERIOR DE JUSTICIA DE LA CIUDAD DE MEXICO ESTADOS UNIDOS MEXICANOS

JUZGADO SEXAGÉSIMO SEGUNDO DE LO CIVIL

	379/2024		COMERCIO DE LA CIUDAD DE MEXICO	
47.-	1758/2024 NUMERO ANTERIOR 74 CIVIL 389/2024			EJEC. MERC.
48.-	1759/2024 NUMERO ANTERIOR 74 CIVIL 409/2024	HSBC MEXICO S.A. INSTITUCION DE BANCA MULTIPLE GRUPO FINANCIERO HSBC DIVISION FIDUCIARIA EN SU CARÁCTER DE FIDUCIARIO DEL FIDEICOMISO IRREVOCABLE DE ADMINISTRACION F-262757	FLORES GARCIA ANGEL, LEYVA ENCINAS DEYANIRA	VIA DE APREMIO
49.-	1761/2024 NUMERO ANTERIOR 74 CIVIL 459/2024	SALAZAR GARCIA LAURA PATRICIA	INSTITUTO DEL FONDO NACIONAL DE LA VIVIENDA PARA LOS TRABAJADORES INFONAVIT, HSBC MEXICO S.A. INSTITUCION DE BANCA MULTIPLE GRUPO FINANCIERO HSBC	ORD. CIV.
50.-	1762/2024 NUMERO ANTERIOR 74 CIVIL 69/2024	GLIDER PASEO REFORMA S. DE R.L. DE C.V.	ARTEAGA RIOS CARLOS ANTONIO, CRUZ GARCIA SILVIA	CONTROV. ARREND.
51.-	1764/2024 NUMERO ANTERIOR 74 CIVIL 529/2024	BARAJAS ESPIRITU DAVID	GRUPO MEXICANO DE SEGUROS S.A. DE C.V.	ORD. CIV.

TRIBUNAL SUPERIOR DE JUSTICIA DE LA CIUDAD DE MEXICO ESTADOS UNIDOS MEXICANOS

GADO SEXAGÉSIMO SEGUNDO
DE LO CIVIL

LISTA DE EXPEDIENTES REASIGNADOS OPC JUZGADO 62 CIVIL

SECRETOS SRIA A.

NUMERO EXP.74 CIVIL	NUMERO EXP.62 CIVIL	JUICIO	
91/2022	1409/2024	EJEC.MERC	
1041/2023	1445/2024	EJEC.MERC	
921/2023	1451/2024	EJEC.MERC	
551/2024	1469/2024	EJEC.MERC	
361/2022	1475/2024	EJEC.MERC	
331/2022	1477/2024	EJEC.MERC	
121/2024	1487/2024	EJEC.MERC	
1173/2023	1529/2024	EJEC.MERC	
1353/2023	1535/2024	PROV. PREC	
93/2024	1555/2024	EJEC.MERC	
153/2024	1557/2024	EJEC.MERC	
595/2023	1585/2024	EJEC.MERC	
775/2023	1587/2024	EJEC.MERC	
905/2023	1593/2024	EJEC.MERC	
655/2023	1615/2024	EJEC.MERC	
107/2023	1647/2024	EJEC.MERC	
57/2024	1663/2024	EJEC.MERC	
547/2024	1671/2024	EJEC.MERC	
77/2024	1693/2024	EJEC.MERC	
539/2023	1707/2024	EJEC.MERC	
829/2023	1715/2024	EJEC.MERC	
1029/2023	1719/2024	EJEC.MERC	
1169/2023	1723/2021	EJEC.MERC	
1349/2023	1729/2024	EJEC.MERC	
189/2023	1731/2024	EJEC.MERC	
379/2024	1757/2024	EJEC.MERC	

TRIBUNAL SUPERIOR DE JUSTICIA DE LA CIUDAD DE MEXICO ESTADOS UNIDOS MEXICANOS

JUZGADO SEXAGÉSIMO SEGUNDO DE LO CIVIL

LISTA DE EXPEDIENTES REASIGNADOS OPC JUZGADO 62 CIVIL

SECRETOS SRIA B.

NUMERO EXP.74 CIVIL	NUMERO EXP.62 CIVIL	JUICIO	
3435/2019	1248/2024	EJEC.MERC	
3271/2019	1272/2024	EJEC.MERC	
2213/2019	1282/2024	EJEC.MERC	
913/2021	1352/2024	EJEC.MERC	
523/2020	1334/2024	EJEC.MERC	
2583/2021	1340/2024	EJEC.MERC	
2589/2021	1392/2024	EJEC.MERC	
2879/2020	1318/2024	EJEC.MERC	
1289/2021	1386/2024	EJEC.MERC	
2895/2020	1320/2024	EJEC.MERC	
865/2021	1350/2024	EJEC.MERC	
913/2021	1352/2024	EJEC.MERC	
2583/2021	1340/2024	EJEC.MERC	
553/2020	1334/2024	EJEC.MERC	
263/2020	1332/2024	EJEC.MERC	
3263/2020	1312/2024	EJEC.MERC	
591/2024	1468/2024	EJEC.MERC	
1241/2023	1438/2024	EJEC.MERC	
01/2024	1466/2024	EJEC.MERC	
61/2024	1486/2024	EJEC.MERC	
1361/2023	1434/2024	EJEC.MERC	
861/2022	1418/2024	EJEC.MERC	
591/2024	1468/2024	EJEC.MERC	
1241/2023	1438/2024	EJEC.MERC	
683/2023	1514/2024	EJEC.MERC	
1103/2023	1526/2024	EJEC.MERC	
533/2023	1510/2024	EJEC.MERC.	
785/2023	1588/2024	EJEC. MERC	
395/2022	1580/2024	EJEC.MERC.	

TRIBUNAL SUPERIOR DE JUSTICIA ESTADOS UNIDOS MEXICANOS LA CIUDAD DE MEXICO

L...GADO SEXAGÉSIMO SEGUNDO DE LO CIVIL

NUMERO EXP.74 CIVIL	NUMERO EXP.62 CIVIL	JUICIO	
1215/2022	1572/2024	EJEC.MERC	
683/2023	1514/2024	EJEC.MERC	
1103/2023	1526/2024	EJEC.MERC	
533/2023	1510/2024	EJEC.MERC	
575/2024	1616/2024	EJEC.MERC	
315/2024	1622/2024	EJEC.MERC	
535/2024	1628/2024	EJEC.MERC	
209/2024	1752/2024	EJEC.MERC	
249/2024	1754/2024	EJEC.MERC	
179/2023	1730/2024	EJEC.MERC	
649/2024	1744/2024	EJEC.MERC	
519/2024	1736/2024	EJEC.MERC	
389/2024	1758/2024	EJEC.MERC	

TRIBUNAL SUPERIOR DE JUSTICIA DE LA CIUDAD DE MÉXICO
ESTADOS UNIDOS MEXICANOS

GADO SEXAGÉSIMO SEGUN
DE LO CIVI

LISTA DE EXPEDIENTES RECIBIDOS DEL JUZGADO SEPTUAGESIMO QUINTO DE PROCESO ESCRITO (DIGITO NON) SECRETARIA "B"

EXPEDIENTE ACTUAL	ACTOR	DEMANDADO	JUICIO	EXPEDIENTE ANTERIOR
1238/2024			EJECUTIVO MERCANTIL	3695/2019
1240/2024	LIBREROS BARCENAS LUIS ARTEMIO	BELLACETIN HERNANDEZ JUAN MANUEL	EJECUTIVO MERCANTIL	2995/2019
1242/2024			EJECUTIVO MERCANTIL	885/2019
1244/2024			EJECUTIVO MERCANTIL	4723/2019
1246/2024	AUTOFINANCIAMIENTO MEXICO, S.A. DE C.V.	CERVANTES FLORES ANICETO, CERVANTES CASABON MARIA GUADALUPE y TADEO GONZALEZ DAVID	EJECUTIVO MERCANTIL	4363/2019
1248/2024	AUTOFINANCIAMIENTO MEXICO, S.A. DE C.V.	RODRIGUEZ HERNANDEZ YOLANDA PAZ	EJECUTIVO MERCANTIL	943/2019
1250/2024	MELENDEZ CHAVEZ SIMON y MELENDEZ RIVERA CARLOS SIMON	CAMACHO PAIZ JOSE CAMERINO	EJECUTIVO MERCANTIL	4911/2019
1254/2024			EJECUTIVO MERCANTIL	4109/2019
1258/2024	AUTOFINANCIAMIENTO AUTOMOTRIZ, S.A. DE C.V.	RESENDIZ MOYA OMAR JAEN y RESENDIZ TERRAZAS MARGARITO PRIMITIVO	EJECUTIVO MERCANTIL	859/2019
1260/2024	FLUX FINANCIERA, S.A. DE C.V., SOFOM, E.N.R.	GRUPO EMPRESARIAL CONSULTIVO EN INTEGRACION Y TECNOLOGIA, S.A. DE C.V.	EJECUTIVO MERCANTIL	5377/2019
1262/2024	BANCO DEL BAJIO, S.A. INSTITUCION DE BANCA MULTIPLE	CANAL DVD, S.A. DE C.V. y GUTIERREZ ALVAREZ IGNACIO	EJECUTIVO MERCANTIL	4737/2019

1264/2024			EJECUTIVO MERCANTIL	3337/2019
1266/2024	CARBAJAL SEGURA SANDRA	CARBAJAL CARBAJAL APOLINAR	EJECUTIVO MERCANTIL	5215/2019
1268/2024	AUTOFINANCIAMIENTO AUTOMOTRIZ, S.A. DE C.V.	CORTES RAMOS JORGE ALFREDO y CORTES SERRANO JOSE JORGE ALFREDO	EJECUTIVO MERCANTIL	4285/2019
1270/2024			EJECUTIVO MERCANTIL	2411/2020
1272/2024	SLIM CONCHELLO ERNESTO ANDRES	LOPEZ VELAZQUEZ MARIA FABIOLA	EJECUTIVO MERCANTIL	3091/2020
1274/2024	MORENO CISNEROS IGNACIO	RUEDA ROJAS RODRIGO y CARRILLO JUAREZ IRMA DAVIANA	EJECUTIVO MERCANTIL	31/2020
1276/2024			EJECUTIVO MERCANTIL	889/2020
1278/2024	CONSTRUCCIONES ACABADOS Y TERRACERIAS, S.A. DE C.V.	SOSA GOMEZ MARIO JOSE y COMERCIALIZADORA REVIMO, S.A. DE C.V	EJECUTIVO MERCANTIL	1897/2020
1280/2024	FC FINANCIAL, S.A. DE C.V., SOFOM, E.R., GRUPO FINANCIERO INBURSA	ESPINOSA RIOS ZERTUCHE JOSE LUIS GUILLERMO	EJECUTIVO MERCANTIL	2137/2020
1282/2024	HERNANDEZ LLANAS LETICIA	MANRIQUEZ FLORES LIZBETH	EJECUTIVO MERCANTIL	567/2020
1284/2024	ESPINOSA ROMAN LEONARDO OMAR	ESPINOSA RUIZ JAVIER	EJECUTIVO MERCANTIL	2233/2021
1286/2024			EJECUTIVO MERCANTIL	3745/2021
1288/2024			EJECUTIVO MERCANTIL	1331/2021
1290/2024			EJECUTIVO MERCANTIL	3525/2021
1292/2024	LIVERPOOL PC, S.A. DE C.V.	CALLEJA VELAZQUEZ SARA NOEMI	EJECUTIVO MERCANTIL	513/2021
1298/2024			EJECUTIVO MERCANTIL	3339/2021
1300/2024			EJECUTIVO MERCANTIL	3499/2021
1308/2024			EJECUTIVO MERCANTIL	981/2022
1310/2024	PROMOCION URBANA S.A. DE C.V.	CONTROLADORA DEPORTIVA MAX, S.A. DE C.V.	CONTROVERSIA DE ARRENDAMIENTO	181/2023
1312/2024	ISLAS GARCIA JUAN CARLOS	GARCIA LOPEZ FERNANDO	EJECUTIVO MERCANTIL	581/2023

1314/2024			EJECUTIVO MERCANTIL	251/2024
1316/2024			EJECUTIVO MERCANTIL	91/2024
1318/2024			EJECUTIVO MERCANTIL	71/2024
1346/2024			CONTROVERSIA DE ARRENDAMIENTO	1203/2022
1348/2024	DISTRIBUIDORA DE PAPEL DEL CENTRO, S.A. DE C.V.	DTI SERVICIOS EMPRESARIALES, S.A. DE C.V.	MEDIOS PREPARATORIOS A JUICIO	723/2022
1350/2024			EJECUTIVO MERCANTIL	513/2023
1352/2024	INSTITUTO PARA DEVOLVER AL PUEBLO LO ROBADO	PANTOJA LOPEZ GLENDA y ROMO ZUÑIGA LIBRADO	EJECUTIVO MERCANTIL	243/2023
1354/2024			CONTROVERSIA DE ARRENDAMIENTO	583/2023
1356/2024			EJECUTIVO MERCANTIL	813/2023
1358/2024			EJECUTIVO MERCANTIL	463/2024
1400/2024	ROMANO ZAGA MOISES	COMFORT TRADING, S.A. DE C.V.	CONTROVERSIA DE ARRENDAMIENTO	1005/2023
1402/2024			EJECUTIVO MERCANTIL	1135/2023
1404/2024			EJECUTIVO MERCANTIL	355/2024
1452/2024	FIMUBAC, S.A. DE C.V., SOFOM E.N.R	FACTOR PARA TI S.A..P.I DE C.V., SOFOM E.N.R.; GARCIA JAIME HECTOR MANUEL; GARCIA VELASCO OSCAR DAVID; TERRON LOPEZ RICARDO; PATIÑO LOPEZ JUAN ARTURO; CORONA MORENO JEMINA LAURA; LANGARICA GONZALEZ EDGAR HUGO y MORAGREGA CAMPUZANO ALEJANDRO	EJECUTIVO MERCANTIL	397/2023
1454/2024	SISTEMA DE CREDITO AUTOMOTRIZ, S.A. DE C.V.	PIÑA HERNANDEZ LUIS ENRIQUE, PIÑA CARLOS JOSE LUIS y HERNANDEZ FUENTES MARGARITA	VIA DE APREMIO	277/2023
1456/2024	TOYOTA FINANCIAL SERVICES MEXICO, S.A. DE C.V.	RAMOS DELGADO DALIA KARELY	EJECUTIVO MERCANTIL	277/2024
1458/2024			EJECUTIVO MERCANTIL	427/2024

1460/2024	PRESTACIONES FINMART, S.A.P.I DE C.V., SOFOM, E.N.R.	ESCOBAR ILIANA DANIZA	PROVIDENCIAS PRECAUTORIAS	147/2024
1500/2024	WOLF ALVAREZ ASOCIADOS S.C.	BAMBINO I.P.M. S.A.P.I DE C.V.	CONTROVERSIA DE ARRENDAMIENTO	1009/2022
1502/2024			EJECUTIVO MERCANTIL	849/2023
1504/2024			EJECUTIVO MERCANTIL	709/2023
1508/2024	SOCIAL IMPACT TECHNOLOGIES, S.A. DE C.V.	IZQUIERDO AMAYA OSCAR	PROVIDENCIAS PRECAUTORIAS	479/2024
1510/2024	RAMIREZ LARIOS FRANCISCO HECTOR	BECERRIL ALFARO MARIA DOLORES y MARTINEZ RIVEROS ALBERTO	CONTROVERSIA DE ARRENDAMIENTO	239/2024

LISTA DE EXPEDIENTES RECIBIDOS DEL JUZGADO SEPTUAGESIMO QUINTO DE PROCESO ESCRITO (DIGITO NON)
SECRETARIA "A"

EXPEDIENTE ACTUAL	ACTOR	DEMANDADO	JUICIO	EXPEDIENTE ANTERIOR
1237/2024	AUTOFINANCIAMIENTO MEXICO, S.A. DE C.-V.	MORALES GARCIA JUAN CARLOS, JIMENEZ ARIAS MATIA ISABEL y LEON FUENTES MIGUEL	EJECUTIVO MERCANTIL	2635/2019
1239/2024	ALCALA ESTRADA ADRIANA	LIMON LASON GONZALEZ ROBERTO ADOLFO	EJECUTIVO MERCANTIL	3035/2019
1241/2024	AUTOFINANCIAMIENTO AUTOMOTRIZ, S.A. DE C.V.	HEREDIA AYON BERNARDO y HEREDIA AYON DANIEL HUMBERTO	EJECUTIVO MERCANTIL	1485/2019
1243/2024	LOPEZ ESPINOZA SERGIO	VILORIA NAVARRO JOSE EDUARDO	ORDINARIO MERCANTIL	5333/2019
1245/2024	MEDINA MARIA DE LA LUZ	GARCIA GONZALEZ JUAN JESUS	EJECUTIVO MERCANTIL	4693/2019
1247/2024	TOYOTA FINANCIAL SERVICES MEXICO, S.A. DE C.V.	ORTEGA MARTINEZ MARIA ALEJANDRA	EJECUTIVO MERCANTIL	2603/2019
1249/2024			EJECUTIVO MERCANTIL	5031/2019
1251/2024	CASA MARZAM, S.A. DE C.V.	SORIA CASTAÑEDA NICOLAS	EJECUTIVO MERCANTIL	3321/2019
1253/2024	AUTOFINANCIAMIENTO AUTOMOTRIZ, S.A. DE C.V.	NUNEZ VARGAS MARIA GUDALUPE y CASTAÑEDA MELGAREJO JAVIER	EJECUTIVO MERCANTIL	4149/2019
1255/2024	MOYANO GARCIA ALEJANDRO	FUENTES AGUILAR JORGE JUAN	EJECUTIVO MERCANTIL	3699/2019
1257/2024	AGROPECUARIA FINANCIERA, S.A. DE C.V. SOFOM E.N.R.	CASTRO CASTRO MARIA AURORA y JUEVNTINO ACUÑA PACHECO	EJECUTIVO MERCANTIL	1109/2019
1259/2024	ASOCIACION DE CONDOMINOS DEL	ORTEGA MEJIA ELIZABETH BELINDA	EJECUTIVO MERCANTIL	5387/2019

	CONJUNTO RESIDENCIAL PEDREGAL DEL SUR A.C.			
1263/2024	GONZALEZ MORA JEOVANI	ESTRADA GARCIA CESAR	EJECUTIVO MERCANTIL	4417/2019
1265/2024	VARELA ALTAMIRANO JORGE	JIMENEZ GARCIA LUIS ALFREDO	EJECUTIVO MERCANTIL	5415/2019
1267/2024	JIMENEZ CRUCES ISMAEL	SERVIN RUELAS CARLOS ALFREDO	EJECUTIVO MERCANTIL	4725/2019
1269/2024	GARCIA GOMEZ JOSE FRANCISCO	SERVILLANTAS REGAL, S.A. DE C.V.	EJECUTIVO MERCANTIL	4695/2019
1271/2024	AUTOFINANCIAMIENTO AUTOMOTRIZ, S.A. DE C.V.	ROSALES SUAREZ JOSE JOAQUIN	EJECUTIVO MERCANTIL	1023/2020
1273/2024			EJECUTIVO MERCANTIL	2765/2020
1275/2024	BOGOTANA DE TEXTILKES S.A DE C.V.	HURTADO GARCIA MARIA y RAMOS HURTADO LUIS ALBERTO	EJECUTIVO MERCANTIL	351/2020
1277/2024			EJECUTIVO MERCANTIL	777/2020
1279/2024	RODRIGUEZ MONSIVAIS IGNACIO	LOPEZ GONZALEZ RODOLFO GILBERTO	EJECUTIVO MERCANTIL	1819/2020
1283/2024	ADAME LOPEZ ANGELA	CHAVEZ VELA GRISELDA	EJECUTIVO MERCANTIL	2117/2021
1285/2024			EJECUTIVO MERCANTIL	1463/2021
1287/2024	CAJA DE EMPLEADOS PROGRESA A.C.	BUSTOS SUAREZ CHRISTIAN IVAN	EJECUTIVO MERCANTIL	1251/2021
1289/2024	BANCO SANTANDER MEXICO, S.A. INSTITUCION DE BANCA MULTIPLE, GRUPO FINANCIERO SANTANDER MEXICO	CASTILLO CASAS CONSTRUCCIONES. S.A. DE C.V.; CASTILLO MARTINEZ JOSE ENCARNACION y CASAS ANGELES EVA	PROVIDENCIAS PRECAUTORIAS	2363/2021
1291/2024			EJECUTIVO MERCANTIL	1945/2021
1293/2024	ORTIZ PINEDA SERAFIN	FLORES ALVAREZ FERNANDO	EJECUTIVO MERCANTIL	1239/2021
1295/2024			EJECUTIVO MERCANTIL	1509/2021
1297/2024	AUTOFINANCIAMIENTO MEXICO, S.A. DE C.V.	MEJIA RODRIGUEZ BRUNO, RODRIGUEZ LOPEZ ISABEL y MEJIA CORTES ROBERTO	EJECUTIVO MERCANTIL	603/2021
1299/2024	INMOBILIARIA ESBE, S.A. DE C.V. y BIEN PARA BIEN, S.A.P.I DE C.V.	CARRILLO ORTIZ MARIA TERESA	PROCEDIMIENTO JUDICIAL DE EJECUCION DE GARANTIA	1295/2021

			OTORGADA MEDIANTE PRENDA SIN TRANSMISION DE POSESION 915	
1309/2024	COMERCIALIZADORA, DISTRIBUIDORA DE MAERIAS PRIMAS DEL ORIENTE, S.A. DE C.V.	LÁCTEOS LA CAMPIÑA, S.A. DE C.V.	JURISDICCION VOLUNTARIA	1281/2023
1311/2024			EJECUTIVO MERCANTIL	811/2023
1313/2024	MTL DEBT S.A.P.I DE C.V.	LOAIZA CANIZALEZ JESUS GABRIEL	EJECUTIVO MERCANTIL	181/2024
1315/2024			EJECUTIVO MERCANTIL	61/2024
1317/2024			EJECUTIVO MERCANTIL	581/2024
1319/2024	MARURI MADRIGAL VERONICA PATRICIA.	SANDOVAL NAVARRO GERMAN HUMBERTO y SANDOVAL NAVARRO RODRIGO	CONTROVERSIA DE ARRENDAMIENTO	531/2024
1347/2024	VARILLA VERA ALEJANDRA	FLORES JUAREZ MA. GUADALUPE	EJECUTIVO MERCANTIL	903/2022
1349/2024	BANCO DEL BAJIO, S.A. INSTITUCION DE BANCA MUTIPLE	BANCO ACTINVER, S.A. INSTITUCION DE BANCA MULTIPLE, GRUPO FINANCIERO ACTINVER UNICA Y EXCLUSIVAMENTE COMO FIDUCIARIA DEL FIDEICOMISO DE ADMINISTRACION INMOBILIARIO IDENTIFICADO CON EL NUMERO F3040 y GRUPO DESARROLLADOR FUSION BAJIO, S.A.P.I DE C.V.	ESPECIAL HIPOTECARIO	803/2022
1351/2024			EJECUTIVO MERCANTIL	333/2023
1353/2024	MONROY MOLINA ROSSEY antes FRANCO ESPEJEL DARIO	BARAJAS VICTORIA CARLOS	EJECUTIVO MERCANTIL	203/2023
1355/2024			EJECUTIVO MERCANTIL	1093/2023
1357/2024	GUEVARA DOORMAN ERIK SEBASTIAN	DOORMAN GONZALEZ ENRIQUE JESSE	JURISDICCION VOLUNTARIA	213/2024
1359/2024			EJECUTIVO MERCANTIL	503/2024
1401/2024	GONZALEZ TAHA JUAN MANUEL	GONZALEZ ESTRADA JAZMIN TAMBIEN CONOCIDA COMO GONZALEZ ESTRADA MARIA JAZMIN	CONTROVERSIA DE ARRENDAMIENTO	818/2023

1403/2024	MEZA RANGEL LETICIA	PEREZ PRIETO LORENZO	ORDINARIO CIVIL	365/2024
1405/2024	FUNDACION ANTONIO HAGHEMBECK Y DE LA LAMA IAP	BARONA LAVIN ALBERTO JAVIER	CONTROVERSIA DE ARRENDAMIENTO	385/2024
1451/2024	RAMIREZ ALVAREZ ATENODORO	OCAMPO ALEMAN MARISABEL VIUDAD DE BEJAR; BEJAR OCAMPO EZRA; TORA MONROY ARTURO y DIRECTORA DEL REGISTRO PUBLICO D LA PROPIEDAD Y DEL COMERCIO DE LA CIUDAD DE MEXICO.	ORDINARIO CIVIL	1047/2022
1453/2024	FINANCIERA MARJO. S.A. DE C.V. SOFOM E.N.R.	JACOME SANCHEZ JOSE ALFREDO	EJECUTIVO MERCANTIL	1167/2023
1455/2024			EJECUTIVO MERCANTIL	477/2023
1457/2024	GAMEZ GUTIERREZ RUBEN.	ELVIRA IAN CARLO	EJECUTIVO MERCANTIL	217/2024
1459/2024	SCOTIABANK INVERLAT, S.A. INSTITUCION DE BANCA MULTIPLE, GRUPO FINANCIERO SCOTIABANK INVERLAT	REYES PEREZ CARLOS ALBERTO	ESPECIAL HIPOTECARIO	577/2024
1501/2024	RICOVE COMERCIALIZADORA, S.A. DE C.V.	FABRICACION MD, S.A. DE C.V., DIAZ RODRIGUEZ MARIA GUADALUOE y LOPEZ DOMINGUEZ JUAN JOSE	EJECUTIVO MERCANTIL	889/2023
1503/2024	TU CASA EXPRESS, S.A. DE C.V.	RUEDA RESTREPO GERMAN ANDRES; J. OBREGOSO EUGENIO; LEA RUEDA MARCIA; ESTRELLA MONTEMAYOR ANELISSE; BANCO DEL BAJIO S.A. INSTITUCION DE BANCA MULTIPLE	ESPECIAL HIPOTECARIO	739/2023
1505/2024	BBVA MEXICO, S.A. INSTITUCION DE BANCA MULTIPLE, GRUPO FINANCIERO BBVA MEXICO	INDUSTRIAS MEGAT S.A. DE C,VO; GARCIA DIAZ MIGUEL y GARCIA DIAZ MARTIN	EJECUTIVO MERCANTIL	459/2023
1507/2024			EJECUTIVO MERCANTIL	529/2024
1509/2024			EJECUTIVO MERCANTIL	419/2024

Juzgado Extinto	Expediente Extinto	Juzgado Receptor	Expediente Receptor	Juicio	Fecha de returno	Fojas	Documentos ac	Cuadernos
JUZGADO 29 DE LO FAMILIAR	011/2024	JUZGADO 2 DE LO FAMILIAR	2112/2024	INTESTAMENTARIO	19/11/2024	54	no	
JUZGADO 29 DE LO FAMILIAR	661/1999	JUZGADO 2 DE LO FAMILIAR	2116/2024	CONTROVERSIA	19/11/2024	142, 79, 53, 39	no	principal, inc. de cancelación de pensión alimenticia, inc. de cancelación de pensión alimenticia, inc. de cancelación de pensión alimenticia
JUZGADO 29 DE LO FAMILIAR	101/2002	JUZGADO 2 DE LO FAMILIAR	2121/2024	INTESTAMENTARIO	19/11/2024	266, 8, 36, 75, 6	NO	SECCION CUARTA, SECCION TERCERA, SECCION SEGUNDA, CUADERNO DE EJECUCION, PRINCIPAL
JUZGADO 29 DE LO FAMILIAR	931/2002	JUZGADO 2 DE LO FAMILIAR	2122/2024	INTESTAMENTARIO	19/11/2024	289	no	
JUZGADO 29 DE LO FAMILIAR	571/2005	JUZGADO 2 DE LO FAMILIAR	2127/2024	INTESTAMENTARIO	19/11/2024	679,72,78,423,3	USB, UNA BOLS	PRINCIPAL, AMPARO 484/2023, INCIDENTE DE NULIDAD, INCIDENTE DE OPOSICION AL PROYECTO DE PARTICION, SECCION II (TOMO I), EXPEDIENTILLO, ORDINARIO CIVIL PETICION DE HERENCIA, SECCION II TOMO II, SECCION CUARTA, AMPARO NUMERO 457/2008-VI, AMPARO NUMERO 894/2006-IV, SECCION II TOMO III.
JUZGADO 29 DE LO FAMILIAR	251/2006	JUZGADO 2 DE LO FAMILIAR	2128/2024	DIVORCIO NECESARIO	19/11/2024	94	no	
JUZGADO 29 DE LO FAMILIAR	781/2006	JUZGADO 2 DE LO FAMILIAR	2130/2024	DIVORCIO NECESARIO	19/11/2024	111	no	
JUZGADO 29 DE LO FAMILIAR	351/2007	JUZGADO 2 DE LO FAMILIAR	2132/2024	ALIMENTOS	19/11/2024	173, 63, 8, 13, 9	no	5 inc. de cancelación de pensión alimenticia, inc. de reducción de pensión alimenticia, principal
JUZGADO 29 DE LO FAMILIAR	1471/2009	JUZGADO 2 DE LO FAMILIAR	2134/2024	TESTAMENTARIO	19/11/2024	122	no	
JUZGADO 29 DE LO FAMILIAR	331/2009	JUZGADO 2 DE LO FAMILIAR	2136/2024	CONTROVERSIA	19/11/2024	458, 499, 51, 10, 16, 367, 166, 5:		PRINICIPAL TOMO I, II, III, 2 INC´S DE REGIMEN DE VISITAS Y CONVIVENCIAS, AMPARO 594/2012, CUADERNO DE EJECUCION,
JUZGADO 29 DE LO FAMILIAR	1221/2010	JUZGADO 2 DE LO FAMILIAR	2138/2024	DIVORCIO INCAUSADO	19/11/2024	69	no	
JUZGADO 29 DE LO FAMILIAR	91/2010	JUZGADO 2 DE LO FAMILIAR	2140/2024	INTESTAMENTARIO	19/11/2024	11, 75, 365, 84,	no	Sección primera, sección segunda, sección tercera, sección cuarta, amparo 1176/2014, incidente de nulidad de actuaciones
JUZGADO 29 DE LO FAMILIAR	151/2011	JUZGADO 2 DE LO FAMILIAR	2142/2024	INTESTAMENTARIO	19/11/2024	154	no	
JUZGADO 29 DE LO FAMILIAR	1041/2012	JUZGADO 2 DE LO FAMILIAR	2148/2024	DIVORCIO INCAUSADO	19/11/2024	141, 86, 156, 49, 369, 343		INC DE AUMENTO DE PENSION ALIMENTICIA, INC DE PENSION ALIMENTICIA, AMPARO 531/2013-III, EXPEDIENTILLO, INC DE CANCELACION DE PENSION, PRINCIPAL

Juzgado Extinto	Expediente Extinto	Juzgado Receptor	Expediente Receptor	Juicio	Fecha de returno	Fojas	Documentos ac	Cuadernos
JUZGADO 29 DE LO FAMILIAR	651/2012	JUZGADO 2 DE LO FAMILIAR	2149/2024	DIVORCIO INCAUSADO	19/11/2024	AMPARO 382/2	NO	INCIDENTE DE LIQUIDACIÓN DE BIENES TOMO I 880 FOJAS, INC. DE LIQUIDACIÓN DE BIENES TOMOII 672 FOJAS, INC. DE RENDICIÓN DE CUENTAS 354 FOJAS, PRINCIPAL TOMO II-307 FOJAS, PRINCIPAL 375 FOJAS, EXPEDIENTILLO 28 FOJAS, INC. DE DIMINUCIÓN DE PENSIÓN ALIMENTICIA TOMO II-507 FOJAS, INC. DE DISMINUCIÓN DE PENSIÓN ALIMENTICIA TOMO I-498 FOJAS, INC. DE DISMINUCIÓN DE PENSIÓN ALIMENTICIA TOMO I BIS 510 FOJAS, INC. DE AUMENTO DE PENSIÓN ALIMENTICIA 480 FOJAS, INC. DE MODIFICACIÓN DE PENSIÓN ALIMENTICIA 54 FOJAS, INC. SEGUNDO AUMENTO DE PENSIÓN ALIMENTICIA TOMO I-610 FOJAS, INC. SEGUNDO AUMENTO DE PENSIÓN ALIMENTICIA TOMO I BIS-346 FOJAS, INC. SEGUNDO AUMENTO DE PENSIÓN ALIMENTICIA TOMO II-499 FOJAS, INC. MODIFICACIÓN A LA PENSIÓN ALIMENTICIA 128 FOJAS, INC. DE MODIFICACIÓN DE PENSIÓN ALIMENTICIA PROVISIONAL NO ESTA BIEN FOLIADO, INC. DE DETERMINACIÓN DE INVENTARIOS DE BIENES QUE EXISTIAN ENTRE LAS PARTES TOMO III 557 FOJAS, INC. DE DETERMINACIÓN DE
JUZGADO 29 DE LO FAMILIAR	1201/2012	JUZGADO 2 DE LO FAMILIAR	2150/2024	JURISDICCION VOLUNTARIA	19/11/2024	77	no	
JUZGADO 29 DE LO FAMILIAR	261/2012	JUZGADO 2 DE LO FAMILIAR	2151/2024	INTESTAMENTARIO	19/11/2024	281, 13, 75, 18,	NO	secc primera, segunda, tercera, cuarta E INC DE REM. ALB.
JUZGADO 29 DE LO FAMILIAR	2031/2013	JUZGADO 2 DE LO FAMILIAR	2152/2024	CONTROVERSIA	19/11/2024	110	no	PRINCIPAL
JUZGADO 29 DE LO FAMILIAR	981/2013	JUZGADO 2 DE LO FAMILIAR	2153/2024	CONTROVERSIA	19/11/2024	190, 25, 608	NO	PRINC, INC. C D G Y C TOMO I Y II
JUZGADO 29 DE LO FAMILIAR	1091/2013	JUZGADO 2 DE LO FAMILIAR	2154/2024	TESTAMENTARIO	19/11/2024	126	no	PRINCIPAL
JUZGADO 29 DE LO FAMILIAR	841/2013	JUZGADO 2 DE LO FAMILIAR	2155/2024	DIVORCIO INCAUSADO	19/11/2024	446, 54	NO	PRINC, INC DE CANC.
JUZGADO 29 DE LO FAMILIAR	2241/2013	JUZGADO 2 DE LO FAMILIAR	2156/2024	ALIMENTOS	19/11/2024	107, 26	no	Principal, inc de reducción de pensión
JUZGADO 29 DE LO FAMILIAR	2091/2013	JUZGADO 2 DE LO FAMILIAR	2158/2024	DIVORCIO INCAUSADO	19/11/2024	367, 58, 149, 14	BOLSA CON DO	INC PARA REGULAR LAS CONSECUENCIAS INHERENTES, 2 INCS. DE CUMPLIMIENTO DE CONVENSACION, VIA DE APREMIO LIQUIDACION PARCIAL DE SENTENCIA, PRIMER INCIDENTE PARA REGULAR LAS CONSECUENCIAS INHERENTES, PRINCIPAL
JUZGADO 29 DE LO FAMILIAR	311/2014	JUZGADO 2 DE LO FAMILIAR	2162/2024	CONTROVERSIA	19/11/2024	222, 9, 6, 59, 55	no	principal, 2 incidentes de cancelación, inc de guarda y custodia y cancelación, 3 inc de cumplimiento anticipado de pensión

Juzgado Extinto	Expediente Extinto	Juzgado Receptor	Expediente Receptor	Juicio	Fecha de returno	Fojas	Documentos ac	Cuadernos
JUZGADO 29 DE LO FAMILIAR	1071/2015	JUZGADO 2 DE LO FAMILIAR	2163/2024	CONTROVERSIA	19/11/2024	636, 48, 503, 71	SI, 2 SOBRES CC	PRINCIPAL 4 TOMOS, INC. CANC. 1 TOMO, INC DE INCREM. 1 TOMO, AMPARO 1 AMPARO 1, TOMO, CDO. DE EJEC 1. CDO. DE EJEC.
JUZGADO 29 DE LO FAMILIAR	2131/2015	JUZGADO 2 DE LO FAMILIAR	2164/2024	INTESTAMENTARIO	19/11/2024	183, 261, 56, 27	no	sección primera, sección segunda, sección tercera, inc de remocion de albacea, inc de remoción de albacea
JUZGADO 29 DE LO FAMILIAR	1881/2015	JUZGADO 2 DE LO FAMILIAR	2165/2024	INTERDICCION	19/11/2024	134, 50, 12, 57,	SI, 2 CARPETAS	PRINCIPAL TOMO I Y II, INC. DE NUL 2 CDNO ALIMENTOS, CDO DE EJEC,
JUZGADO 29 DE LO FAMILIAR	2281/2015	JUZGADO 2 DE LO FAMILIAR	2167/2024	ALIMENTOS	19/11/2024	177	NO	PRINCIPAL
JUZGADO 29 DE LO FAMILIAR	2221/2016	JUZGADO 2 DE LO FAMILIAR	2169/2024	DIVORCIO INCAUSADO	19/11/2024	52	NO	INC DE REP. DE AUTOS
JUZGADO 29 DE LO FAMILIAR	2241/2016	JUZGADO 2 DE LO FAMILIAR	2170/2024	INTESTAMENTARIO	19/11/2024	128	no	PRINCIPAL
JUZGADO 29 DE LO FAMILIAR	1531/2016	JUZGADO 2 DE LO FAMILIAR	2171/2024	INTESTAMENTARIO	19/11/2024	150, 21, 2	SI, 2 LIBROS PUI	SECCION 1,2,3
JUZGADO 29 DE LO FAMILIAR	691/2016	JUZGADO 2 DE LO FAMILIAR	2173/2024	CONTROVERSIA	19/11/2024	219	NO	PRINCIPAL
JUZGADO 29 DE LO FAMILIAR	61/2016	JUZGADO 2 DE LO FAMILIAR	2174/2024	INTESTAMENTARIO	19/11/2024	425	no	
JUZGADO 29 DE LO FAMILIAR	391/2016	JUZGADO 2 DE LO FAMILIAR	2175/2024	TESTAMENTARIO	19/11/2024	384, 162, 19, 20	NO	SECC. 1,2,3.4
JUZGADO 29 DE LO FAMILIAR	531/2016	JUZGADO 2 DE LO FAMILIAR	2176/2024	TESTAMENTARIO	19/11/2024	47, 18	no	Sección primera, sección segunda
JUZGADO 29 DE LO FAMILIAR	2241/2017	JUZGADO 2 DE LO FAMILIAR	2180/2024	CONTROVERSIA	19/11/2024	81	no	PRINCIPAL
JUZGADO 29 DE LO FAMILIAR	691/2017	JUZGADO 2 DE LO FAMILIAR	2181/2024	CONTROVERSIA	19/11/2024	189, 55, 25, 66	NO	PRINCIPAL, INCIDENTE DE AUMENTO, INCIDENTE DE CANCELACION, CONTRO
JUZGADO 29 DE LO FAMILIAR	391/2017	JUZGADO 2 DE LO FAMILIAR	2182/2024	CONTROVERSIA	19/11/2024	95, 13	no	Principal, Inc. de reducción de pensión alimenticia y régimen de visitas
JUZGADO 29 DE LO FAMILIAR	661/2017	JUZGADO 2 DE LO FAMILIAR	2183/2024	TESTAMENTARIO	19/11/2024	267, 50, 83, 27	NO	SECCI 1,2,3,4
JUZGADO 29 DE LO FAMILIAR	261/2017	JUZGADO 2 DE LO FAMILIAR	2184/2024	TESTAMENTARIO	19/11/2024	305, 64, 4	no	Sección Primera, sección segunda, sección tercera
JUZGADO 29 DE LO FAMILIAR	1041/2018	JUZGADO 2 DE LO FAMILIAR	2185/2024	DIVORCIO INCAUSADO	19/11/2024	66	NO	
JUZGADO 29 DE LO FAMILIAR	1871/2018	JUZGADO 2 DE LO FAMILIAR	2186/2024	INTESTAMENTARIO	19/11/2024	107, 10	NO	Sección Primera, Amparo del juicio ejecutivoi
JUZGADO 29 DE LO FAMILIAR	2181/2018	JUZGADO 2 DE LO FAMILIAR	2187/2024	DIVORCIO INCAUSADO	19/11/2024	71	NO	PRINCIPAL
JUZGADO 29 DE LO FAMILIAR	1421/2018	JUZGADO 2 DE LO FAMILIAR	2189/2024	INTESTAMENTARIO	19/11/2024	115, 2	NO	SECC, 1Y 2
JUZGADO 29 DE LO FAMILIAR	1561/2018	JUZGADO 2 DE LO FAMILIAR	2190/2024	DIVORCIO INCAUSADO	19/11/2024	174, 8	NO	PRINCIPAL, INC DE CANCELACION DE PENSION
JUZGADO 29 DE LO FAMILIAR	1591/2018	JUZGADO 2 DE LO FAMILIAR	2191/2024	INTESTAMENTARIO	19/11/2024	167	NO	SECC. 1
JUZGADO 29 DE LO FAMILIAR	1631/2018	JUZGADO 2 DE LO FAMILIAR	2192/2024	TESTAMENTARIO	19/11/2024	111	no	
JUZGADO 29 DE LO FAMILIAR	1721/2018	JUZGADO 2 DE LO FAMILIAR	2193/2024	INTESTAMENTARIO	19/11/2024	308	NO	SECC 1
JUZGADO 29 DE LO FAMILIAR	1751/2018	JUZGADO 2 DE LO FAMILIAR	2194/2024	DIVORCIO INCAUSADO	19/11/2024	89, 9, 506	NO	Principal, Inc de fijacion de pension alimenticia guarda y custodia, inc de pensión alimenticia,
JUZGADO 29 DE LO FAMILIAR	331/2018	JUZGADO 2 DE LO FAMILIAR	2196/2024	DIVORCIO INCAUSADO	19/11/2024	304, 158, 491, 3	3 bolsas con do	Inc de pensión alimenticia rendición de cuentas liquidación de sociedad (Tomo I, Tomo II y Tomo III), principal, incidente de malversación de bienes
JUZGADO 29 DE LO FAMILIAR	101/2018	JUZGADO 2 DE LO FAMILIAR	2197/2024	CONTROVERSIA	19/11/2024	166	NO	PRINCI.
JUZGADO 29 DE LO FAMILIAR	171/2018	JUZGADO 2 DE LO FAMILIAR	2198/2024	TESTAMENTARIO	19/11/2024	241, 53	no	Sección primera, sección segunda
JUZGADO 29 DE LO FAMILIAR	241/2018	JUZGADO 2 DE LO FAMILIAR	2199/2024	INTESTAMENTARIO	19/11/2024	147, 22, 61, 30	NO	SECCION 1,2,3,4
JUZGADO 29 DE LO FAMILIAR	1291/2018	JUZGADO 2 DE LO FAMILIAR	2202/2024	DIVORCIO INCAUSADO	19/11/2024	168	no	PRINCIPAL

Juzgado Extinto	Expediente Extinto	Juzgado Receptor	Expediente Receptor	Juicio	Fecha de returno	Fojas	Documentos ac	Cuadernos
JUZGADO 29 DE LO FAMILIAR	391/2018	JUZGADO 2 DE LO FAMILIAR	2203/2024	CONTROVERSIA	19/11/2024	356, 289, 838, 6	NO	TOMO II PRINCIPAL, INCIDENTE DE REDUCCION DE PENSION ALIMENTICIA, INCIDENTE DE EJECUCION DE PENSION, PRINCIPALINCIDENTE DE REGIMEN DE CONVIVENCIAS, INCIDENTE DE REDUCCION DE PENSION
JUZGADO 29 DE LO FAMILIAR	451/2018	JUZGADO 2 DE LO FAMILIAR	2204/2024	INTESTAMENTARIO	19/11/2024	232, 132	no	sección primera, sección segunda
JUZGADO 29 DE LO FAMILIAR	501/2018	JUZGADO 2 DE LO FAMILIAR	2205/2024	TESTAMENTARIO	19/11/2024	315	no	PRINCIPAL
JUZGADO 29 DE LO FAMILIAR	551/2018	JUZGADO 2 DE LO FAMILIAR	2206/2024	TESTAMENTARIO	19/11/2024	134, 25, 467, 31	2 sobres cerrad	sección primera, sección segunda, inc. de remoción de albacea, inc. de nulidad de actuaciones
JUZGADO 29 DE LO FAMILIAR	711/2018	JUZGADO 2 DE LO FAMILIAR	2207/2024	CONTROVERSIA	19/11/2024	23, 499, 237	no	
JUZGADO 29 DE LO FAMILIAR	2141/2018	JUZGADO 2 DE LO FAMILIAR	2208/2024	DIVORCIO INCAUSADO	19/11/2024	287		PRINCIPAL
JUZGADO 29 DE LO FAMILIAR	1991/2019	JUZGADO 2 DE LO FAMILIAR	2209/2024	TESTAMENTARIO	19/11/2024	67	NO	SECCION 1
JUZGADO 29 DE LO FAMILIAR	1891/2019	JUZGADO 2 DE LO FAMILIAR	2210/2024	DIVORCIO INCAUSADO	19/11/2024	53	no	PRINCIPAL
JUZGADO 29 DE LO FAMILIAR	2251/2019	JUZGADO 2 DE LO FAMILIAR	2212/2024	CONTROVERSIA	19/11/2024	475, 537, 115, 1	DOS BOLSAS QU	PRINCIPAL TOMO I, II, III, INC DE CAMBIO DE GUARDA Y CUSTODIA, INC DE CUMPLIMIENTO AL PAGO DE PENSIÓN ALIMENTICIA
JUZGADO 29 DE LO FAMILIAR	1431/2019	JUZGADO 2 DE LO FAMILIAR	2213/2024	DIVORCIO INCAUSADO	19/11/2024	71	NO	PRINC.
JUZGADO 29 DE LO FAMILIAR	1551/2019	JUZGADO 2 DE LO FAMILIAR	2214/2024	DIVORCIO INCAUSADO	19/11/2024	139, 562	sobre cerrado, b	principal, inc. de fijación de pensión alimenticia
JUZGADO 29 DE LO FAMILIAR	1811/2019	JUZGADO 2 DE LO FAMILIAR	2216/2024	DIVORCIO INCAUSADO	19/11/2024	112, 307	no	principal, inc. de fijación de pensión alimenticia
JUZGADO 29 DE LO FAMILIAR	781/2019	JUZGADO 2 DE LO FAMILIAR	2218/2024	**TESTAMENTARIO**	19/11/2024	129, 91	no	sección primera, sección segunda
JUZGADO 29 DE LO FAMILIAR	861/2019	JUZGADO 2 DE LO FAMILIAR	2219/2024	DIVORCIO INCAUSADO	19/11/2024	111	NO	PRINCIPAL
JUZGADO 29 DE LO FAMILIAR	41/2019	JUZGADO 2 DE LO FAMILIAR	2220/2024	TESTAMENTARIO	19/11/2024	322	NO	**UNICAMENTE SE RECIBE LA SECCION SEGUNDA**
JUZGADO 29 DE LO FAMILIAR	171/2019	JUZGADO 2 DE LO FAMILIAR	2222/2024	DIVORCIO INCAUSADO	19/11/2024	57	no	PRINCIPAL
JUZGADO 29 DE LO FAMILIAR	1251/2019	JUZGADO 2 DE LO FAMILIAR	2224/2024	CONTROVERSIA	19/11/2024	186	no	PRINCIPAL
JUZGADO 29 DE LO FAMILIAR	411/2019	JUZGADO 2 DE LO FAMILIAR	2225/2024	DIVORCIO INCAUSADO	19/11/2024	168	NO	PRINCIPAL
JUZGADO 29 DE LO FAMILIAR	561/2019	JUZGADO 2 DE LO FAMILIAR	2226/2024	TESTAMENTARIO	19/11/2024	122, 9	no	sección primera, sección segunda
JUZGADO 29 DE LO FAMILIAR	2051/2019	JUZGADO 2 DE LO FAMILIAR	2228/2024	INTESTAMENTARIO	19/11/2024	144	no	PRINCIPAL
JUZGADO 29 DE LO FAMILIAR	241/2020	JUZGADO 2 DE LO FAMILIAR	2229/2024	TESTAMENTARIO	19/11/2024	99	NO	PRINC

Juzgado Extinto	Expediente Extinto	Juzgado Receptor	Expediente Receptor	Juicio	Fecha de returno	Fojas	Documentos ac	Cuadernos
JUZGADO 29 DE LO FAMILIAR	821/2020	JUZGADO 2 DE LO FAMILIAR	2232/2024	DIVORCIO INCAUSADO	19/11/2024	614, 276, 45, 11	BOLSA CON DO	principal tomo i y ii, via de apremio julio 2021 a julio 2022, vía de apremio abril a agosto 2023, tomo i, ii, iii del inc de cambio de guarda y custodia, inc de falsedad de declaración, inc de violencia familiar, via de apremio clausula tercera poliza de gastos, inc de via de apremio de pensión dic 2022 a marzo 2023, inc de modificación de clausula tercera del convenio de 7 junio 2021, via de apremio de noviembre 2023 a febrero 2024, inc de regimen de visitas para familia ampliada, inc de aumento de pension alimenticia, inc de compensación de gastos, inc de reduccion de pension alimenticia, inc de cumplimiento de regimen de visitas, inc de via de apremio julio 2021 a noviembre 2022, principal tomo i, cuaderno de amparo 526/2023-I
JUZGADO 29 DE LO FAMILIAR	871/2020	JUZGADO 2 DE LO FAMILIAR	2233/2024	INTESTAMENTARIO	19/11/2024	113, 47, 47, 13	NO	SECCION 1,2,3,4
JUZGADO 29 DE LO FAMILIAR	211/2020	JUZGADO 2 DE LO FAMILIAR	2235/2024	DIVORCIO INCAUSADO	19/11/2024	380, 163, 26, 56	SOBRE CERRAD	PRINC. INC. GYC, INC, LIQ DE SOC, INC DE PNS TOMO I Y II,
JUZGADO 29 DE LO FAMILIAR	1121/2020	JUZGADO 2 DE LO FAMILIAR	2236/2024	DIVORCIO INCAUSADO	19/11/2024	170	no	PRINCIPAL
JUZGADO 29 DE LO FAMILIAR	1131/2020	JUZGADO 2 DE LO FAMILIAR	2237/2024	TESTAMENTARIO	19/11/2024	154, 37	NO	SECC. 1 Y 2
JUZGADO 29 DE LO FAMILIAR	1151/2020	JUZGADO 2 DE LO FAMILIAR	2238/2024	INTERDICCION	19/11/2024	176		
JUZGADO 29 DE LO FAMILIAR	1211/2020	JUZGADO 2 DE LO FAMILIAR	2239/2024	INTESTAMENTARIO	19/11/2024	134, 154, 11	NO	SECC. 1, 2, 3
JUZGADO 29 DE LO FAMILIAR	881/2020	JUZGADO 2 DE LO FAMILIAR	2240/2024	CONTROVERSIA	19/11/2024	508	BOLSA CON DOCUMENTOS	
JUZGADO 29 DE LO FAMILIAR	961/2020	JUZGADO 2 DE LO FAMILIAR	2242/2024	INTESTAMENTARIO	19/11/2024	333, 12	NO	SECCION I Y II
JUZGADO 29 DE LO FAMILIAR	1041/2020	JUZGADO 2 DE LO FAMILIAR	2243/2024	TESTAMENTARIO	19/11/2024	111, 97, 20, 21	NO	SECC. 1,2,3,4
JUZGADO 29 DE LO FAMILIAR	1071/2020	JUZGADO 2 DE LO FAMILIAR	2244/2024	ALIMENTOS	19/11/2024	94, 420, 561, 687		INC DE GUARDA Y CUSTODIA, INC DE CAMBIO DE GUARDA Y CUSTODIA, INC DE CAMBIO DE GUARDA Y CUSTODIA TOMO II,
JUZGADO 29 DE LO FAMILIAR	261/2021	JUZGADO 2 DE LO FAMILIAR	2245/2024	DIVORCIO INCAUSADO	19/11/2024	169	NO	
JUZGADO 29 DE LO FAMILIAR	791/2021	JUZGADO 2 DE LO FAMILIAR	2246/2024	CONTROVERSIA	19/11/2024	594, 267, 159, 8	no	principal (tomo i y ii), principal acumulado 425/2021 e inc de cancelacion de pension alimenticia 425/2021
JUZGADO 29 DE LO FAMILIAR	91/2021	JUZGADO 2 DE LO FAMILIAR	2247/2024	TESTAMENTARIO	19/11/2024	200	NO	
JUZGADO 29 DE LO FAMILIAR	151/2021	JUZGADO 2 DE LO FAMILIAR	2248/2024	INTESTAMENTARIO	19/11/2024	540, 85	no	sección primera (tomo I y II)
JUZGADO 29 DE LO FAMILIAR	181/2021	JUZGADO 2 DE LO FAMILIAR	2249/2024	DIVORCIO INCAUSADO	19/11/2024	103	NO	
JUZGADO 29 DE LO FAMILIAR	1161/2021	JUZGADO 2 DE LO FAMILIAR	2251/2024	DIVORCIO INCAUSADO	19/11/2024	51, 10, 142	BOLSA CON DOCUMENTOS	
JUZGADO 29 DE LO FAMILIAR	1211/2021	JUZGADO 2 DE LO FAMILIAR	2252/2024	TESTAMENTARIO	19/11/2024	207	no	
JUZGADO 29 DE LO FAMILIAR	1351/2021	JUZGADO 2 DE LO FAMILIAR	2253/2024	INTESTAMENTARIO	19/11/2024	341	no	
JUZGADO 29 DE LO FAMILIAR	1831/2021	JUZGADO 2 DE LO FAMILIAR	2255/2024	INTESTAMENTARIO	19/11/2024	86, 96	no	
JUZGADO 29 DE LO FAMILIAR	941/2021	JUZGADO 2 DE LO FAMILIAR	2256/2024	INTESTAMENTARIO	19/11/2024	187,76,34, 45	no	sección primera, sección segunda, sección tercera y sección cuarta
JUZGADO 29 DE LO FAMILIAR	1001/2021	JUZGADO 2 DE LO FAMILIAR	2257/2024	INTESTAMENTARIO	19/11/2024	118, 90	no	

Juzgado Extinto	Expediente Extinto	Juzgado Receptor	Expediente Receptor	Juicio	Fecha de returno	Fojas	Documentos ac	Cuadernos
JUZGADO 29 DE LO FAMILIAR	1471/2021	JUZGADO 2 DE LO FAMILIAR	2258/2024	DIVORCIO INCAUSADO	19/11/2024	90, 417	BOLSA CON DO	PRINCIPAL, INC DE PENSION ALIMENTICA
JUZGADO 29 DE LO FAMILIAR	1511/2021	JUZGADO 2 DE LO FAMILIAR	2259/2024	TESTAMENTARIO	19/11/2024	21, 96, 99	no	
JUZGADO 29 DE LO FAMILIAR	1541/2021	JUZGADO 2 DE LO FAMILIAR	2260/2024	ALIMENTOS	19/11/2024	412, 500	no	tomo i, tomo ii
JUZGADO 29 DE LO FAMILIAR	1601/2021	JUZGADO 2 DE LO FAMILIAR	2261/2024	TESTAMENTARIO	19/11/2024	8, 184	NO	
JUZGADO 29 DE LO FAMILIAR	1701/2021	JUZGADO 2 DE LO FAMILIAR	2262/2024	INTERDICCION	19/11/2024	165	no	
JUZGADO 29 DE LO FAMILIAR	101/2022	JUZGADO 2 DE LO FAMILIAR	2264/2024	JURISDICCION VOLUNTARIA	19/11/2024	126	no	
JUZGADO 29 DE LO FAMILIAR	201/2022	JUZGADO 2 DE LO FAMILIAR	2265/2024	DIVORCIO INCAUSADO	19/11/2024	206, 640, 214	CON DOS BOLSA (1 CON SOBRE CERRADO Y LA 2DA. CON 1	
JUZGADO 29 DE LO FAMILIAR	1251/2022	JUZGADO 2 DE LO FAMILIAR	2267/2024	DIVORCIO INCAUSADO	19/11/2024	18, 94	no	
JUZGADO 29 DE LO FAMILIAR	451/2022	JUZGADO 2 DE LO FAMILIAR	2269/2024	CONTROVERSIA	19/11/2024	157,617	BOLSA CON DOCUMENTOS Y DOS SOBRES	
JUZGADO 29 DE LO FAMILIAR	1871/2022	JUZGADO 2 DE LO FAMILIAR	2271/2024	DIVORCIO INCAUSADO	19/11/2024	216,93	no	
JUZGADO 29 DE LO FAMILIAR	1881/2022	JUZGADO 2 DE LO FAMILIAR	2272/2024	INTESTAMENTARIO	19/11/2024	119	no	
JUZGADO 29 DE LO FAMILIAR	2041/2022	JUZGADO 2 DE LO FAMILIAR	2273/2024	INTESTAMENTARIO	19/11/2024	216	NO	
JUZGADO 29 DE LO FAMILIAR	901/2022	JUZGADO 2 DE LO FAMILIAR	2274/2024	INTESTAMENTARIO	19/11/2024	169		
JUZGADO 29 DE LO FAMILIAR	1041/2022	JUZGADO 2 DE LO FAMILIAR	2276/2024	INTESTAMENTARIO	19/11/2024	39	no	
JUZGADO 29 DE LO FAMILIAR	1091/2022	JUZGADO 2 DE LO FAMILIAR	2277/2024	CONTROVERSIA	19/11/2024	435	NO	
JUZGADO 29 DE LO FAMILIAR	2091/2022	JUZGADO 2 DE LO FAMILIAR	2279/2024	TESTAMENTARIO	19/11/2024	153	NO	
JUZGADO 29 DE LO FAMILIAR	2161/2022	JUZGADO 2 DE LO FAMILIAR	2280/2024	TESTAMENTARIO	19/11/2024	110	no	
JUZGADO 29 DE LO FAMILIAR	1591/2022	JUZGADO 2 DE LO FAMILIAR	2282/2024	INTESTAMENTARIO	19/11/2024	236, 55	un sobre amaril	seccion primera, sección segunda
JUZGADO 29 DE LO FAMILIAR	1621/2022	JUZGADO 2 DE LO FAMILIAR	2283/2024	TESTAMENTARIO	19/11/2024	261	NO	
JUZGADO 29 DE LO FAMILIAR	1651/2022	JUZGADO 2 DE LO FAMILIAR	2284/2024	CONTROVERSIA	19/11/2024	267	no	
JUZGADO 29 DE LO FAMILIAR	1681/2022	JUZGADO 2 DE LO FAMILIAR	2285/2024	CONTROVERSIA	19/11/2024	609	UN SOBRE EVPS	PRINCIPAL
JUZGADO 29 DE LO FAMILIAR	341/2023	JUZGADO 2 DE LO FAMILIAR	2287/2024	CONTROVERSIA	19/11/2024	202, 583	DOS SOBRES CON USB	
JUZGADO 29 DE LO FAMILIAR	371/2023	JUZGADO 2 DE LO FAMILIAR	2288/2024	DIVORCIO INCAUSADO	19/11/2024	300	no	
JUZGADO 29 DE LO FAMILIAR	381/2023	JUZGADO 2 DE LO FAMILIAR	2289/2024	INTESTAMENTARIO	19/11/2024	87	NO	
JUZGADO 29 DE LO FAMILIAR	721/2023	JUZGADO 2 DE LO FAMILIAR	2290/2024	DIVORCIO INCAUSADO	19/11/2024	193,11	no	
JUZGADO 29 DE LO FAMILIAR	821/2023	JUZGADO 2 DE LO FAMILIAR	2292/2024	INTESTAMENTARIO	19/11/2024	54	no	
JUZGADO 29 DE LO FAMILIAR	831/2023	JUZGADO 2 DE LO FAMILIAR	2293/2024	DIVORCIO INCAUSADO	19/11/2024	266, 521	BOLSA CON DOCUMENTOS	
JUZGADO 29 DE LO FAMILIAR	41/2023	JUZGADO 2 DE LO FAMILIAR	2294/2024	INTESTAMENTARIO	19/11/2024	125	no	
JUZGADO 29 DE LO FAMILIAR	61/2023	JUZGADO 2 DE LO FAMILIAR	2295/2024	TESTAMENTARIO	19/11/2024	95, 24	NO	
JUZGADO 29 DE LO FAMILIAR	141/2023	JUZGADO 2 DE LO FAMILIAR	2297/2024	TESTAMENTARIO	19/11/2024	66, 63	NO	
JUZGADO 29 DE LO FAMILIAR	161/2023	JUZGADO 2 DE LO FAMILIAR	2298/2024	ALIMENTOS	19/11/2024	256, 125	no	principal y testimonio de apelación
JUZGADO 29 DE LO FAMILIAR	201/2023	JUZGADO 2 DE LO FAMILIAR	2299/2024	INTESTAMENTARIO	19/11/2024	105	NO	
JUZGADO 29 DE LO FAMILIAR	211/2023	JUZGADO 2 DE LO FAMILIAR	2300/2024	INTESTAMENTARIO	19/11/2024	118	no	
JUZGADO 29 DE LO FAMILIAR	1211/2023	JUZGADO 2 DE LO FAMILIAR	2302/2024	DIVORCIO INCAUSADO	19/11/2024	129		
JUZGADO 29 DE LO FAMILIAR	1281/2023	JUZGADO 2 DE LO FAMILIAR	2303/2024	TESTAMENTARIO	19/11/2024	89, 49	NO	
JUZGADO 29 DE LO FAMILIAR	1311/2023	JUZGADO 2 DE LO FAMILIAR	2304/2024	CONTROVERSIA	19/11/2024	141	no	
JUZGADO 29 DE LO FAMILIAR	1331/2023	JUZGADO 2 DE LO FAMILIAR	2305/2024	INTESTAMENTARIO	19/11/2024	83, 72, 21	PRINCIPAL, SECCION SEGUNDA, SECCION TERCERA	
JUZGADO 29 DE LO FAMILIAR	481/2023	JUZGADO 2 DE LO FAMILIAR	2306/2024	TESTAMENTARIO	19/11/2024	170	no	
JUZGADO 29 DE LO FAMILIAR	521/2023	JUZGADO 2 DE LO FAMILIAR	2307/2024	DIVORCIO INCAUSADO	19/11/2024	162, 11	PRINCIPAL, INCIDENTE DE LAS CONSECUNCIAS INHERENTES	
JUZGADO 29 DE LO FAMILIAR	621/2023	JUZGADO 2 DE LO FAMILIAR	2308/2024	CONTROVERSIA	19/11/2024	557	no	
JUZGADO 29 DE LO FAMILIAR	691/2023	JUZGADO 2 DE LO FAMILIAR	2309/2024	TESTAMENTARIO	19/11/2024	104	NO	PRINCIPAL
JUZGADO 29 DE LO FAMILIAR	1831/2023	JUZGADO 2 DE LO FAMILIAR	2310/2024	DIVORCIO INCAUSADO	19/11/2024	62		
JUZGADO 29 DE LO FAMILIAR	1891/2023	JUZGADO 2 DE LO FAMILIAR	2312/2024	CONTROVERSIA	19/11/2024	635, 635	no	principal tomo i y ii
JUZGADO 29 DE LO FAMILIAR	1921/2023	JUZGADO 2 DE LO FAMILIAR	2314/2024	DIVORCIO INCAUSADO	19/11/2024	121	no	
JUZGADO 29 DE LO FAMILIAR	1971/2023	JUZGADO 2 DE LO FAMILIAR	2317/2024	CONTROVERSIA	19/11/2024	57	NO	PRINCIPAL
JUZGADO 29 DE LO FAMILIAR	2001/2023	JUZGADO 2 DE LO FAMILIAR	2318/2024	INTESTAMENTARIO	19/11/2024	155	no	
JUZGADO 29 DE LO FAMILIAR	2011/2023	JUZGADO 2 DE LO FAMILIAR	2319/2024	DIVORCIO INCAUSADO	19/11/2024	60	NO	PRINCIPAL
JUZGADO 29 DE LO FAMILIAR	2021/2023	JUZGADO 2 DE LO FAMILIAR	2320/2024	DIVORCIO INCAUSADO	19/11/2024	59	no	
JUZGADO 29 DE LO FAMILIAR	881/2023	JUZGADO 2 DE LO FAMILIAR	2321/2024	ALIMENTOS	19/11/2024	79, 66, 7	PRINCIPAL, INCIDENTE DE REGIMEN DE VISITAS.	

Juzgado Extinto	Expediente Extinto	Juzgado Receptor	Expediente Receptor	Juicio	Fecha de returno	Fojas	Documentos ac	Cuadernos
JUZGADO 29 DE LO FAMILIAR	961/2023	JUZGADO 2 DE LO FAMILIAR	2322/2024	DIVORCIO INCAUSADO	19/11/2024	73	no	
JUZGADO 29 DE LO FAMILIAR	981/2023	JUZGADO 2 DE LO FAMILIAR	2323/2024	TESTAMENTARIO	19/11/2024	41	NO	PRINCIPAL
JUZGADO 29 DE LO FAMILIAR	1021/2023	JUZGADO 2 DE LO FAMILIAR	2324/2024	INTESTAMENTARIO	19/11/2024	100	no	
JUZGADO 29 DE LO FAMILIAR	1031/2023	JUZGADO 2 DE LO FAMILIAR	2325/2024	INTESTAMENTARIO	19/11/2024	60	NO	PRINCIPAL
JUZGADO 29 DE LO FAMILIAR	1091/2023	JUZGADO 2 DE LO FAMILIAR	2326/2024	INTESTAMENTARIO	19/11/2024	106, 58, 27	sección primera, sección segunda, seccion tercera	
JUZGADO 29 DE LO FAMILIAR	2081/2023	JUZGADO 2 DE LO FAMILIAR	2327/2024	INTESTAMENTARIO	19/11/2024	106	PRINCIPAL	
JUZGADO 29 DE LO FAMILIAR	2101/2023	JUZGADO 2 DE LO FAMILIAR	2328/2024	DIVORCIO INCAUSADO	19/11/2024	110	no	
JUZGADO 29 DE LO FAMILIAR	2151/2023	JUZGADO 2 DE LO FAMILIAR	2329/2024	DIVORCIO INCAUSADO	19/11/2024	40	NO	PRINCIPAL
JUZGADO 29 DE LO FAMILIAR	2181/2023	JUZGADO 2 DE LO FAMILIAR	2330/2024	DIVORCIO INCAUSADO	19/11/2024	54	no	
JUZGADO 29 DE LO FAMILIAR	2211/2023	JUZGADO 2 DE LO FAMILIAR	2331/2024	ALIMENTOS	19/11/2024	110	NO	
JUZGADO 29 DE LO FAMILIAR	2221/2023	JUZGADO 2 DE LO FAMILIAR	2332/2024	DIVORCIO INCAUSADO	19/11/2024	25 mal foliado		
JUZGADO 29 DE LO FAMILIAR	2231/2023	JUZGADO 2 DE LO FAMILIAR	2333/2024	DIVORCIO INCAUSADO	19/11/2024	69	NO	PRINCIPAL
JUZGADO 29 DE LO FAMILIAR	2251/2023	JUZGADO 2 DE LO FAMILIAR	2334/2024	CONTROVERSIA	19/11/2024	182	no	
JUZGADO 29 DE LO FAMILIAR	1401/2023	JUZGADO 2 DE LO FAMILIAR	2335/2024	DIVORCIO INCAUSADO	19/11/2024	71	NO	PRINCIPAL
JUZGADO 29 DE LO FAMILIAR	1411/2023	JUZGADO 2 DE LO FAMILIAR	2336/2024	INTESTAMENTARIO	19/11/2024	106		
JUZGADO 29 DE LO FAMILIAR	1451/2023	JUZGADO 2 DE LO FAMILIAR	2337/2024	INTESTAMENTARIO	19/11/2024	93	NO	PRINCIPAL
JUZGADO 29 DE LO FAMILIAR	1511/2023	JUZGADO 2 DE LO FAMILIAR	2338/2024	INTESTAMENTARIO	19/11/2024	79	no	
JUZGADO 29 DE LO FAMILIAR	1561/2023	JUZGADO 2 DE LO FAMILIAR	2340/2024	TESTAMENTARIO	19/11/2024	133	no	
JUZGADO 29 DE LO FAMILIAR	1651/2023	JUZGADO 2 DE LO FAMILIAR	2341/2024	CONTROVERSIA	19/11/2024	235	UNA BOLSA CO	PRINCIPAL
JUZGADO 29 DE LO FAMILIAR	1661/2023	JUZGADO 2 DE LO FAMILIAR	2342/2024	DIVORCIO INCAUSADO	19/11/2024	75	no	
JUZGADO 29 DE LO FAMILIAR	1691/2023	JUZGADO 2 DE LO FAMILIAR	2343/2024	DIVORCIO INCAUSADO	19/11/2024	165	NO	PRINCIPAL
JUZGADO 29 DE LO FAMILIAR	1761/2023	JUZGADO 2 DE LO FAMILIAR	2344/2024	CONTROVERSIA	19/11/2024	100		
JUZGADO 29 DE LO FAMILIAR	1771/2023	JUZGADO 2 DE LO FAMILIAR	2345/2024	TESTAMENTARIO	19/11/2024	50	NO	PRINCIPAL
JUZGADO 29 DE LO FAMILIAR	1791/2023	JUZGADO 2 DE LO FAMILIAR	2346/2024	DIVORCIO INCAUSADO	19/11/2024	70	no	
JUZGADO 29 DE LO FAMILIAR	1821/2023	JUZGADO 2 DE LO FAMILIAR	2347/2024	ALIMENTOS	19/11/2024	85	NO	PRINCIPAL
JUZGADO 29 DE LO FAMILIAR	251/2024	JUZGADO 2 DE LO FAMILIAR	2348/2024	DIVORCIO INCAUSADO	19/11/2024	56	no	
JUZGADO 29 DE LO FAMILIAR	311/2024	JUZGADO 2 DE LO FAMILIAR	2350/2024	DIVORCIO INCAUSADO	19/11/2024	25	no	
JUZGADO 29 DE LO FAMILIAR	351/2024	JUZGADO 2 DE LO FAMILIAR	2351/2024	INTESTAMENTARIO	19/11/2024	49	NO	PRINCIPAL
JUZGADO 29 DE LO FAMILIAR	361/2024	JUZGADO 2 DE LO FAMILIAR	2352/2024	INTESTAMENTARIO	19/11/2024	100, 21	una bolsa con documentos	
JUZGADO 29 DE LO FAMILIAR	371/2024	JUZGADO 2 DE LO FAMILIAR	2353/2024	CONTROVERSIA	19/11/2024	70	NO	PRINCIPAL
JUZGADO 29 DE LO FAMILIAR	381/2024	JUZGADO 2 DE LO FAMILIAR	2354/2024	ALIMENTOS	19/11/2024	47	no	
JUZGADO 29 DE LO FAMILIAR	731/2024	JUZGADO 2 DE LO FAMILIAR	2355/2024	CONTROVERSIA	19/11/2024	92	NO	PRINCIPAL
JUZGADO 29 DE LO FAMILIAR	751/2024	JUZGADO 2 DE LO FAMILIAR	2356/2024	CONTROVERSIA	19/11/2024	179	no	
JUZGADO 29 DE LO FAMILIAR	771/2024	JUZGADO 2 DE LO FAMILIAR	2357/2024	DIVORCIO INCAUSADO	19/11/2024	37	NO	PRINCIPAL
JUZGADO 29 DE LO FAMILIAR	781/2024	JUZGADO 2 DE LO FAMILIAR	2358/2024	CONTROVERSIA	19/11/2024	44	no	
JUZGADO 29 DE LO FAMILIAR	791/2024	JUZGADO 2 DE LO FAMILIAR	2359/2024	DIVORCIO INCAUSADO	19/11/2024	33	NO	PRINCIPAL
JUZGADO 29 DE LO FAMILIAR	801/2024	JUZGADO 2 DE LO FAMILIAR	2360/2024	DIVORCIO INCAUSADO	19/11/2024	130	no	
JUZGADO 29 DE LO FAMILIAR	871/2024	JUZGADO 2 DE LO FAMILIAR	2362/2024	CONTROVERSIA	19/11/2024	71	un sobre cerrado	
JUZGADO 29 DE LO FAMILIAR	31/2024	JUZGADO 2 DE LO FAMILIAR	2363/2024	INTESTAMENTARIO	19/11/2024	82	NO	principal, incidente para regular pensión alimenticia, incidente de pensión alimenticia
JUZGADO 29 DE LO FAMILIAR	61/2024	JUZGADO 2 DE LO FAMILIAR	2364/2024	DIVORCIO INCAUSADO	19/11/2024	134, 44, 14	no	principal, incidente para regular pensión alimenticia, incidente de pensión alimenticia
JUZGADO 29 DE LO FAMILIAR	101/2024	JUZGADO 2 DE LO FAMILIAR	2365/2024	DIVORCIO INCAUSADO	19/11/2024	108	no	principal, incidente para regular pensión alimenticia, incidente de pensión alimenticia
JUZGADO 29 DE LO FAMILIAR	111/2024	JUZGADO 2 DE LO FAMILIAR	2366/2024	CONTROVERSIA	19/11/2024	54	no	
JUZGADO 29 DE LO FAMILIAR	161/2024	JUZGADO 2 DE LO FAMILIAR	2368/2024	INTESTAMENTARIO	19/11/2024	25	no	
JUZGADO 29 DE LO FAMILIAR	171/2024	JUZGADO 2 DE LO FAMILIAR	2369/2024	DIVORCIO INCAUSADO	19/11/2024	77	NO	PRINCIPAL

Juzgado Extinto	Expediente Extinto	Juzgado Receptor	Expediente Receptor	Juicio	Fecha de returno	Fojas	Documentos ac	Cuadernos
JUZGADO 29 DE LO FAMILIAR	181/2024	JUZGADO 2 DE LO FAMILIAR	2370/2024	DIVORCIO INCAUSADO	19/11/2024	51	no	
JUZGADO 29 DE LO FAMILIAR	191/2024	JUZGADO 2 DE LO FAMILIAR	2371/2024	INTESTAMENTARIO	19/11/2024	42	NO	PRINCIPAL
JUZGADO 29 DE LO FAMILIAR	431/2024	JUZGADO 2 DE LO FAMILIAR	2374/2024	INTESTAMENTARIO	19/11/2024	67	no	
JUZGADO 29 DE LO FAMILIAR	451/2024	JUZGADO 2 DE LO FAMILIAR	2375/2024	TESTAMENTARIO	19/11/2024	62	NO	PRINCIPAL
JUZGADO 29 DE LO FAMILIAR	501/2024	JUZGADO 2 DE LO FAMILIAR	2376/2024	TESTAMENTARIO	19/11/2024	76	no	
JUZGADO 29 DE LO FAMILIAR	561/2024	JUZGADO 2 DE LO FAMILIAR	2378/2024	DIVORCIO INCAUSADO	19/11/2024	52	no	
JUZGADO 29 DE LO FAMILIAR	641/2024	JUZGADO 2 DE LO FAMILIAR	2379/2024	CONTROVERSIA	19/11/2024	316	bolsa con documentos (recibos, una credencial de escuela)	
JUZGADO 29 DE LO FAMILIAR	671/2024	JUZGADO 2 DE LO FAMILIAR	2380/2024	CONTROVERSIA	19/11/2024	82	no	
JUZGADO 29 DE LO FAMILIAR	681/2024	JUZGADO 2 DE LO FAMILIAR	2381/2024	DIVORCIO INCAUSADO	19/11/2024	76	bolsa con docur	PRINCIPAL
JUZGADO 29 DE LO FAMILIAR	701/2024	JUZGADO 2 DE LO FAMILIAR	2382/2024	INTESTAMENTARIO	19/11/2024	80	no	
JUZGADO 29 DE LO FAMILIAR	891/2024	JUZGADO 2 DE LO FAMILIAR	2383/2024	INTESTAMENTARIO	19/11/2024	53	NO	PRINCIPAL
JUZGADO 29 DE LO FAMILIAR	901/2024	JUZGADO 2 DE LO FAMILIAR	2384/2024	INTESTAMENTARIO	19/11/2024	66	no	
JUZGADO 29 DE LO FAMILIAR	911/2024	JUZGADO 2 DE LO FAMILIAR	2385/2024	ALIMENTOS	19/11/2024	37	NO	PRINCIPAL
JUZGADO 29 DE LO FAMILIAR	931/2024	JUZGADO 2 DE LO FAMILIAR	2386/2024	JURISDICCION VOLUNTARIA	19/11/2024	64	un pasaporte e ine	
JUZGADO 29 DE LO FAMILIAR	981/2024	JUZGADO 2 DE LO FAMILIAR	2387/2024	ALIMENTOS	19/11/2024	35	NO	PRINCIPAL
JUZGADO 29 DE LO FAMILIAR	991/2024	JUZGADO 2 DE LO FAMILIAR	2388/2024	CONTROVERSIA	19/11/2024	62	no	
JUZGADO 29 DE LO FAMILIAR	1011/2024	JUZGADO 2 DE LO FAMILIAR	2390/2024	ALIMENTOS	19/11/2024	25	no	
JUZGADO 29 DE LO FAMILIAR	1021/2024	JUZGADO 2 DE LO FAMILIAR	2391/2024	DIVORCIO INCAUSADO	19/11/2024	30	no	
JUZGADO 29 DE LO FAMILIAR	1071/2024	JUZGADO 2 DE LO FAMILIAR	2392/2024	DIVORCIO INCAUSADO	19/11/2024	45	no	
JUZGADO 29 DE LO FAMILIAR	1101/2024	JUZGADO 2 DE LO FAMILIAR	2034/2024	CONTROVERSIA	26/11/2024	74	NO	
JUZGADO 29 DE LO FAMILIAR	151/2020	JUZGADO 2 DE LO FAMILIAR	2234/2024	TESTAMENTARIA	26/11/2024	131	NO	
JUZGADO 29 DE LO FAMILIAR	mar-04	JUZGADO 2 DE LO FAMILIAR	2400/2024	INTESTAMENTARIO	20/11/2024	139, 30,56,34	NO	SECCIÓN PRIMERA, EXPEDIENTILLO, SECCIÓN II, 447/2005 ACUMULADO PETICIÓN DE HERENCIA
JUZGADO 29 DE LO FAMILIAR	13/2024	JUZGADO 2 DE LO FAMILIAR	2401/2024	INTESTAMENTARIO	20/11/2024	81	NO	PRINCIPAL
JUZGADO 29 DE LO FAMILIAR	23/2013	JUZGADO 2 DE LO FAMILIAR	2402/2024	ALIMENTOS	20/11/2024	253,16	UNA BOLSA	PRINCIPAL, INC. DE CANCELACIÓN DE PENSIÓN ALIMENTICIA
JUZGADO 29 DE LO FAMILIAR	43/2021	JUZGADO 2 DE LO FAMILIAR	2403/2024	CONTROVERSIA	20/11/2024	81 Y 52	1 BOLSA	PRINCIPAL, INCIDENTE
JUZGADO 29 DE LO FAMILIAR	63/2007	JUZGADO 2 DE LO FAMILIAR	2404/2024	ALIMENTOS	20/11/2024	601, 51	NO	PRINCIPAL TOMO I Y PRINCIPAL TOMO II
JUZGADO 29 DE LO FAMILIAR	503/1994	JUZGADO 2 DE LO FAMILIAR	2405/2024	ALIMENTOS	20/11/2024	188, 10	NO	PRINC, INC DE DISMINUCIÓN DE PNS
JUZGADO 29 DE LO FAMILIAR	903/1994	JUZGADO 2 DE LO FAMILIAR	2406/2024	INTESTAMENTARIO	20/11/2024	170,21	NO	SECCIÓN PRIMERA, SECCIÓN SEGUNDA
JUZGADO 29 DE LO FAMILIAR	1293/1999	JUZGADO 2 DE LO FAMILIAR	2407/2024	ALIMENTOS	20/11/2024	80	NO	PRINCIPAL
JUZGADO 29 DE LO FAMILIAR	347, 61, 28, 81, 210	JUZGADO 2 DE LO FAMILIAR	2408/2024	INTESTAMENTARIO	20/11/2024	347, 61, 28, 81,	NO	SECCIÓN PRIMERA, SECCIÓN SEGUNDA, SECCIÓN TERCERA, SECCIÓN CUARTA, INC. DE OPOSICION AL PROYECTO DE PARTICIÓN
JUZGADO 29 DE LO FAMILIAR	1563/2000	JUZGADO 2 DE LO FAMILIAR	2409/2024	INTERDICCION	20/11/2024	321, 523	NO	PRINCIPAL TOMO I Y II
JUZGADO 29 DE LO FAMILIAR	293/2002	JUZGADO 2 DE LO FAMILIAR	2410/2024	DIVORCIO NECESARIO	20/11/2024	444, 369, 623, 5	NO	PRINCIPAL TOMO I, II, III Y IV, AMPARO 947/03, INC. DE REDUCCIÓN DE PENSIÓN ALIMENTICIA DE FECHA 22/01/24, INC. DE REDUCCIPON DE PENSIÓN ALIMENTICIA, INC. DE CESACIÓN DE PENSIÓN ALIMENTICIA
JUZGADO 29 DE LO FAMILIAR	953/2002	JUZGADO 2 DE LO FAMILIAR	2411/2024	DIVORCIO NECESARIO	20/11/2024	135	NO	PRINCIPAL
JUZGADO 29 DE LO FAMILIAR	1193/2003	JUZGADO 2 DE LO FAMILIAR	2412/2024	INTESTAMENTARIO	20/11/2024	238, 136, 35, 27	NO	SECCIÓN I, SECCIÓN II, SECCIÓN III, EXPEDIENTILLO,CUADERNO DE QUEJA, SECCIÓN IV, PRINCIPAL

Juzgado Extinto	Expediente Extinto	Juzgado Receptor	Expediente Receptor	Juicio	Fecha de returno	Fojas	Documentos ac	Cuadernos
JUZGADO 29 DE LO FAMILIAR	363/2003	JUZGADO 2 DE LO FAMILIAR	2414/2024	INTESTAMENTARIO	20/11/2024	114, 26, 9, 35, 2	NO	SECCIÓN PRIMERA, SECCIÓN SEGUNDA, SECCIÓN TERCERA, SECCIÓN CUARTA, AMPARO 910/2007
JUZGADO 29 DE LO FAMILIAR	293/2003	JUZGADO 2 DE LO FAMILIAR	2415/2024	INTESTAMENTARIO	20/11/2024	326,116	NO	INC, REPOSICIÓN DE AUTOS
JUZGADO 29 DE LO FAMILIAR	1373/2004	JUZGADO 2 DE LO FAMILIAR	2416/2024	DIVORCIO VOLUNTARIO	20/11/2024	247, 151, 96, 16	NO	PRINCIPAL, INC. DE CESACIÓN Y CANCELACIÓN DE PENSIÓN ALIMENTICIA, INC. DE CESACIÓN DE PENSIÓN ALIMENTICIA, INC. DE NULIDAD DE ACTUACIONES, INC. DE MODIFICACIÓN DE CONVENIO, INC. DE AUMENTO DE PENSIÓN ALIMENTICIA Y ASEGURAMIENTO DE LA MISMA
JUZGADO 29 DE LO FAMILIAR	933/2004	JUZGADO 2 DE LO FAMILIAR	2417/2024	TESTAMENTARIO	20/11/2024	140, 43, 71,735,	NO	SECCIÓN 2,3, ACUM, SECCION 2,3, PRINCIPAL
JUZGADO 29 DE LO FAMILIAR	1203/2004	JUZGADO 2 DE LO FAMILIAR	2418/2024	CONTROVERSIA	20/11/2024	373, 55	NO	PRINCIPAL, INC. DE CESACIÓN DE PENSIÓN ALIMENTICIA
JUZGADO 29 DE LO FAMILIAR	1063/2004	JUZGADO 2 DE LO FAMILIAR	2419/2024	DIVORCIO NECESARIO	20/11/2024	337, 124, 408	NO	PRINCIPAL, INC DE ACT, INC DE ACT
JUZGADO 29 DE LO FAMILIAR	1043/2005	JUZGADO 2 DE LO FAMILIAR	2420/2024	ALIMENTOS	20/11/2024	106, 4	NO	PRINCIPAL, INC. DE CANCELACIÓN DE PENSIÓN ALIMENTICIA
JUZGADO 29 DE LO FAMILIAR	1183/2005	JUZGADO 2 DE LO FAMILIAR	2421/2024	DIVORCIO NECESARIO	20/11/2024	201, 3, 35, 19, 5	NO	PRINCIPAL,INC DE LIQUID, INC DE EJEC 2, EXPILLO, INC DE CUMPLI
JUZGADO 29 DE LO FAMILIAR	513/2006	JUZGADO 2 DE LO FAMILIAR	2422/2024	INTESTAMENTARIO	20/11/2024	80	NO	
JUZGADO 29 DE LO FAMILIAR	1403/2006	JUZGADO 2 DE LO FAMILIAR	2423/2024	CONTROVERSIA	20/11/2024	157, 165, 51, 3,	NO	PRINCIPAL, INC CANCEL 4, AMP, INCI DE CAN
JUZGADO 29 DE LO FAMILIAR	1243/2007	JUZGADO 2 DE LO FAMILIAR	2424/2024	DIVORCIO NECESARIO	20/11/2024	112, 243	NO	PRINCIPAL, INC. DE LIQUIDACIÓN DE SOCIEDAD CONYUGAL
JUZGADO 29 DE LO FAMILIAR	1503/2007	JUZGADO 2 DE LO FAMILIAR	2425/2024	CONTROVERSIA	20/11/2024	79, 201, 58, 65,	NO	PRINCIPAL, INC DE NUL, INC DE EJEC 2, INC DE DISM, CDO DE EJEC,
JUZGADO 29 DE LO FAMILIAR	993/2007	JUZGADO 2 DE LO FAMILIAR	2426/2024	INTESTAMENTARIO	20/11/2024	218,166, 55, 22	NO	
JUZGADO 29 DE LO FAMILIAR	173/2007	JUZGADO 2 DE LO FAMILIAR	2427/2024	ALIMENTOS	20/11/2024	65, 104	NO	PRINCIPAL, INC DE LIQU,
JUZGADO 29 DE LO FAMILIAR	1383/2008	JUZGADO 2 DE LO FAMILIAR	2429/2024	ALIMENTOS	20/11/2024	56, 516	NO	PRINC I Y II.
JUZGADO 29 DE LO FAMILIAR	1633/2008	JUZGADO 2 DE LO FAMILIAR	2430/2024	TESTAMENTARIO	20/11/2024	279,,93,48,38	NO	SECCIÓN PRIMERA, SECCIÓN SEGUNDA, SECCIÓN TERCERA, SECCIÓN CUARTA
JUZGADO 29 DE LO FAMILIAR	713/2008	JUZGADO 2 DE LO FAMILIAR	2431/2024	INTESTAMENTARIO	20/11/2024	132	NO	PRINCIPAL

Juzgado Extinto	Expediente Extinto	Juzgado Receptor	Expediente Receptor	Juicio	Fecha de returno	Fojas	Documentos ac	Cuadernos
JUZGADO 29 DE LO FAMILIAR	373/2008	JUZGADO 2 DE LO FAMILIAR	2432/2024	INTESTAMENTARIO	20/11/2024	240, 32, 6, 40, 4	NO	SECCIÓN PRIMERA, SECCIÓN SEGUNDA, SECCIÓN TERCERA, SECCIÓN CUARTA, INC. DE INDEMNIZACIÓN RAPARACIÓN DE DAÑO Y RENDICIÓN DE CUENTA, INC. DE INDEMNIZACIÓN, REPARACIÓN DE DAÑO Y RENDICIÓN DE CUENTAS,AMPARO 785/2019,CUADERNO DE EJECUCIÓN, 1571/2016 CUADERNO DE AMPARO 692/22-II, 1571/2016 INC. DE NULIDAD DE ACTUACIONES POR FALTA DE EMPLAZAMIENTO, 1571/2016 ORDINARIO PETICIÓN DE HERENCIA TOMO I, 1571/2016 ORDINARIO PETICION DE HERENCIA TOMO II
JUZGADO 29 DE LO FAMILIAR	663/2008	JUZGADO 2 DE LO FAMILIAR	2433/2024	INTESTAMENTARIO	20/11/2024	172, 28	NO	SECCION I Y II
JUZGADO 29 DE LO FAMILIAR	923/2008	JUZGADO 2 DE LO FAMILIAR	2434/2024	INTESTAMENTARIO	20/11/2024	310, 188, 31, 57	NO	SECCIÓN PRIMERA, SECCIÓN SEGUNDA,INC. DE RENDICIÓN DE CUENTAS 01/10-30/09/2015, INC. DE REMOCIÓN DE ALABACEA, INC. DE REMOCIÓN DE ALBACEA, INC. DE RENDICIÓN DE CUENTAS 12/07/2011, AMPARO 800/13, INC. DE OBJECIÓN E IMPUGNACIÓN DE RENDCIÓN DE CUENTAS, AMPARO 291/2013, INC. DE REMOCIÓN DE ALBACEA TERCERA SECCIÓN, INC. DE OBJECIÓN DE IMPUGNACIÓN DE RENDICIÓN DE CUENTAS,INC. DE RENDICIÓN DE CUENTAS 01/10/21-30/09/22, INC. DE EXCLUSIÓN DE BIENES, INC. DE OBJECIÓN DE CUENTAS, INC. ANUAL DE CUENTAS CORRESPONDIENTE AL PERIODO 01/10/17-30/09/18, AMPARO 781/2009, INC. DE RENDICÓN DE CUENTAS, INC. DE IMPUGNACIÓN DE LA REDUCCIÓN DE CUENTAS, INC. DE RENDICIÓN DE CUENTAS DEL PERIODO 01/10/22-30/09/23, TERCERA SECCIÓN RENDICIÓN ANUAL DE CUENTAS, INC. DE OBJECIÓN E IMPUGNACIÓN DE LA RENDICIÓN DE CUENTAS, INC. DE RENDICIÓN ANUAL DE CUENTAS DEL 01/10/15-30/09/16, AMPARO 64/2015 INC. DE REMOCIÓN DE
JUZGADO 29 DE LO FAMILIAR	1283/2009	JUZGADO 2 DE LO FAMILIAR	2436/2024	DIVORCIO INCAUSADO	20/11/2024	93		PRINCIPAL
JUZGADO 29 DE LO FAMILIAR	1593/2009	JUZGADO 2 DE LO FAMILIAR	2438/2024	CONTROVERSIA	20/11/2024	228	NO	
JUZGADO 29 DE LO FAMILIAR	1183/2009	JUZGADO 2 DE LO FAMILIAR	2439/2024	CONTROVERSIA	20/11/2024	308, 97, 205, 11	SI, 1 BOLSA	PRINC TOMO I Y II, INC DE FALS, INC DE REGUL, INC DE DISM, AMP 2, INC DE NUL, INCD DE PAGO DE PNS, CDO DE EJEC, INC DE ACT,
JUZGADO 29 DE LO FAMILIAR	2043/2010	JUZGADO 2 DE LO FAMILIAR	2440/2024	ALIMENTOS	20/11/2024	63, 34	NO	
JUZGADO 29 DE LO FAMILIAR	1753/2010	JUZGADO 2 DE LO FAMILIAR	2441/2024	DIVORCIO INCAUSADO	20/11/2024	77	NO	INC DE REP AUTOS

Juzgado Extinto	Expediente Extinto	Juzgado Receptor	Expediente Receptor	Juicio	Fecha de returno	Fojas	Documentos ac	Cuadernos
JUZGADO 29 DE LO FAMILIAR	1083/2010	JUZGADO 2 DE LO FAMILIAR	2442/2024	DIVORCIO INCAUSADO	20/11/2024	96, 47, 20, 9, 93	NO	PRINCIPAL, INC. DE AUMETNO DE PENSIÓN ALIMENTICIA2, INC. DE CAMBIO DE GUARDA Y CUSTODIA, INC. DE CAMBIO DE GUARDA Y CUSTODIA 2, INC. DE SUSPENSIÓN DE LA PATRIA POTESTAD, INC. DE AUMENTO DE PENSIÓN ALIMENTICIA
JUZGADO 29 DE LO FAMILIAR	2033/2011	JUZGADO 2 DE LO FAMILIAR	2444/2024	DIVORCIO INCAUSADO	20/11/2024	137, 77, 11, 14	NO	PRINCIPAL, INC. DE LIQUIDACIÓN DE SOCIEDAD CONYUGAL, INC. DE LIQUIDACIÓN DE SOCIEDAD CONYUGAL, INC. DE LIQUIDACIÓN DE SOCIEDAD CONYUGAL
JUZGADO 29 DE LO FAMILIAR	653/2011	JUZGADO 2 DE LO FAMILIAR	2445/2024	TESTAMENTARIO	20/11/2024	20, 425, 374	SI, 1 BOLSA	PRINCI, INC DE REPO, AMPARO
JUZGADO 29 DE LO FAMILIAR	543/2011	JUZGADO 2 DE LO FAMILIAR	2446/2024	INTESTAMENTARIO	20/11/2024	90, 65, 14, 35	NO	SECCIÓN PRIMERA, SECCIÓN SEGUNDA, SECCIÓN TERCERA, SECCIÓN CUARTA
JUZGADO 29 DE LO FAMILIAR	963/2012	JUZGADO 2 DE LO FAMILIAR	2447/2024	CONTROVERSIA	20/11/2024	223,	NO	PRINCIPAL
JUZGADO 29 DE LO FAMILIAR	1263/2012	JUZGADO 2 DE LO FAMILIAR	2449/2024	ORDINARIO	20/11/2024	121, 9	SI, 1 BOLSA	PRINC, INC DE AUM
JUZGADO 29 DE LO FAMILIAR	1123/2012	JUZGADO 2 DE LO FAMILIAR	2450/2024	DIVORCIO INCAUSADO	20/11/2024	491, 42, 579, 63	NO	PRINCIPAL, INC. DE MODIFICACIÓN DE CONVENIO TOMO I, INC. DE MODIFICACIÓN DE CONVENIO TOMO II, INC. DE RECUPERACIÓN DEL MENOR TOMO I, INC. DE RECUPERACIÓN DEL MENOR TOMO II, INC. DE RECUSACIÓN
JUZGADO 29 DE LO FAMILIAR	1573/2012	JUZGADO 2 DE LO FAMILIAR	2451/2024	ALIMENTOS	20/11/2024	108	NO	PRINCIPAL
JUZGADO 29 DE LO FAMILIAR	83/2012	JUZGADO 2 DE LO FAMILIAR	2452/2024	ALIMENTOS	20/11/2024	86	NO	
JUZGADO 29 DE LO FAMILIAR	1823/2012	JUZGADO 2 DE LO FAMILIAR	2453/2024	DIVORCIO INCAUSADO	20/11/2024	181, 38, 3, 46, 9	SI, 1 BOLSA	PRINCIPAL, INC DE EJEC 2, INC DE INCRE, INCD DE INCUM, INC DE CANC,
JUZGADO 29 DE LO FAMILIAR	923/2012	JUZGADO 2 DE LO FAMILIAR	2454/2024	DIVORCIO INCAUSADO	20/11/2024	196, 486, 103, 2	NO	PRINCIPAL, INC. PARA RECUPERAR LA POSESIÓN, INC. DE ENTREGA DE BIENES, AMPARO 378/2024
JUZGADO 29 DE LO FAMILIAR	363/2012	JUZGADO 2 DE LO FAMILIAR	2455/2024	TESTAMENTARIO	20/11/2024	85, 41	NO	SECCION 1 Y 2
JUZGADO 29 DE LO FAMILIAR	643/2012	JUZGADO 2 DE LO FAMILIAR	2456/2024	CONTROVERSIA	20/11/2024	561, 38, 122, 49	NO	PRINCIPAL, CUADERNO DE EJCUCIÓN, CUADERNO DE EJECUCIÓN 2, INCIDENTE DE CANCELACIÓN DE PENSION ALIMENTICIA, INC. DE CANCELACIÓN DE PENSIÓN ALIMENTICIA 1, INC. DE CANCELACIÓN DE LA OBLIGACIÓN ALIMENTARIA A MI HIJO MAYOR DE EDAD ALBERTO OÑATE RIIVAS, INCIDENTE DE CANCELACIÓN DE PENSIÓN ALIMENTICIA 4, CUADERNO DE EJECUCION, AMPARO 660/2017
JUZGADO 29 DE LO FAMILIAR	1753/2012	JUZGADO 2 DE LO FAMILIAR	2457/2024	CONTROVERSIA	20/11/2024	397	NO	PRINCIPAL

Juzgado Extinto	Expediente Extinto	Juzgado Receptor	Expediente Receptor	Juicio	Fecha de returno	Fojas	Documentos ac	Cuadernos
JUZGADO 29 DE LO FAMILIAR	2283/2013	JUZGADO 2 DE LO FAMILIAR	2458/2024	ALIMENTOS	20/11/2024	60, 639, 103, 23	NO	PRINCIPAL, INC. DE REDUCCIÓN DE PENSIÓN ALIMENTICIA, , CUADERNO DE EJECUCIÓN, INC. DE MODIFCACION ALIMENTOS, INC. DE REGIMEN DE VISITAS Y CONVIVENCIAS 2, INC. DE REGIMEN DE VISITAS Y CONVIVENCIAS
JUZGADO 29 DE LO FAMILIAR	1483/2013	JUZGADO 2 DE LO FAMILIAR	2460/2024	DIVORCIO INCAUSADO	20/11/2024	123, 11, 44, 18,	NO	PRINCIPAL,INC. DE GUARDA Y CUSTODIA Y ALIMENTOS TOMO I, INC. DE GUARDA Y CUSTODIA Y ALIMENTOS TOMO II, INC. DE GUARDA Y CUSTODIA Y ALIMENTOS TOMO III, TOMO III INCIDENTE GUARDA Y CUSTODIA Y ALIMENTOS, INC. DE GUARDA, CUSTODIA Y ALIMENTOS
JUZGADO 29 DE LO FAMILIAR	473/2013	JUZGADO 2 DE LO FAMILIAR	2461/2024	DIVORCIO INCAUSADO	20/11/2024	365, 346, 9, 100	NO	PRINCIPAL, INC DE GYC, INC DE CANC, INC DE INCR,
JUZGADO 29 DE LO FAMILIAR	2413/2014	JUZGADO 2 DE LO FAMILIAR	2462/2024	ALIMENTOS	20/11/2024	278	NO	
JUZGADO 29 DE LO FAMILIAR	1283/2014	JUZGADO 2 DE LO FAMILIAR	2463/2024	ALIMENTOS	20/11/2024	219, 26, 68	NO	PRINCIPAL, INC DE REDC, INC DE CUMPL
JUZGADO 29 DE LO FAMILIAR	1843/2014	JUZGADO 2 DE LO FAMILIAR	2464/2024	TESTAMENTARIO	20/11/2024	176,63,23, 80	NO	SECCIÓN PRIMERA, SECCIÓN SEGUNDA, SECCIÓN TERCERA, SECCIÓN CUARTA
JUZGADO 29 DE LO FAMILIAR	2073/2015	JUZGADO 2 DE LO FAMILIAR	2467/2024	TESTAMENTARIO	20/11/2024	330, 169	NO	SECCI 1 Y 2, INC DE REMO DE ALB, 1 BOLSA CON DOCUMENTOS
JUZGADO 29 DE LO FAMILIAR	2173/2015	JUZGADO 2 DE LO FAMILIAR	2468/2024	CONTROVERSIA	20/11/2024	140,102	NO	PRINCIPAL, INC. DE REDUCCIÓN DE PENSIÓN ALIMENTICIA
JUZGADO 29 DE LO FAMILIAR	2283/2015	JUZGADO 2 DE LO FAMILIAR	2469/2024	CONTROVERSIA	20/11/2024	453	NO	PRINCIPAL
JUZGADO 29 DE LO FAMILIAR	693/2015	JUZGADO 2 DE LO FAMILIAR	2471/2024	CONTROVERSIA	20/11/2024	548, 714, 221, 3	I BOLSA CERRADA	DOCUMENTOS
JUZGADO 29 DE LO FAMILIAR	103/2015	JUZGADO 2 DE LO FAMILIAR	2472/2024	CONTROVERSIA	20/11/2024	95, 62, 700, 530	UN SOBRE CERF	PRINCIPAL TOMO I, TOMO II Y TOMO II, INC. DE IMPUGNACIÓN DE DOCUMENTOS POR FALSEDAD DE FIRMA
JUZGADO 29 DE LO FAMILIAR	123/2015	JUZGADO 2 DE LO FAMILIAR	2473/2024	CONTROVERSIA	20/11/2024	440	NO	PRINCIPAL
JUZGADO 29 DE LO FAMILIAR	1623/2015	JUZGADO 2 DE LO FAMILIAR	2474/2024	INTESTAMENTARIO	20/11/2024	512,265,518,98,	DOS BOLSAS DE	SECCIÓN PRIMERA TOMO I, SECCIÓN PRIMERA TOMO II, SECCIÓN SEGUNDA, AMPARO 119/2020, AMPARO 649/17, INC. PARA OBTENER LA ENTREGA DEL BIEN INMUEBLE, SECCIÓN TERCERA,INC. DE IMPUGNACIÓN A LA RENDICIÓN DE CUENTAS, INC. DE DAÑOS Y PERJUICIOS, AMPARO 93/2022
JUZGADO 29 DE LO FAMILIAR	1893/2016	JUZGADO 2 DE LO FAMILIAR	2475/2024	DIVORCIO INCAUSADO	20/11/2024	9, 192, 220	NO	INCIDENTE DE PENSION ALIMENTICIA, PRINCIPAL, INCIDENTE DE CAMBIO DE GUARDA Y CUSTODIA
JUZGADO 29 DE LO FAMILIAR	2083/2016	JUZGADO 2 DE LO FAMILIAR	2476/2024	DIVORCIO INCAUSADO	20/11/2024	239	NO	
JUZGADO 29 DE LO FAMILIAR	2223/2016	JUZGADO 2 DE LO FAMILIAR	2477/2024	CONTROVERSIA	20/11/2024	90, 331	NO	PRINC, INC DE EJC CONV.
JUZGADO 29 DE LO FAMILIAR	2253/2016	JUZGADO 2 DE LO FAMILIAR	2478/2024	INTESTAMENTARIO	20/11/2024	93	NO	
JUZGADO 29 DE LO FAMILIAR	1203/2016	JUZGADO 2 DE LO FAMILIAR	2479/2024	TESTAMENTARIO	20/11/2024	83	NO	PRINCIPAL

Juzgado Extinto	Expediente Extinto	Juzgado Receptor	Expediente Receptor	Juicio	Fecha de returno	Fojas	Documentos ac	Cuadernos
JUZGADO 29 DE LO FAMILIAR	1343/2016	JUZGADO 2 DE LO FAMILIAR	2480/2024	ALIMENTOS	20/11/2024	133	NO	
JUZGADO 29 DE LO FAMILIAR	1373/2016	JUZGADO 2 DE LO FAMILIAR	2481/2024	CONTROVERSIA	20/11/2024	251, 15	NO	PRINC, INC DE CESA PA.
JUZGADO 29 DE LO FAMILIAR	1433/2016	JUZGADO 2 DE LO FAMILIAR	2482/2024	CONTROVERSIA	20/11/2024	462	NO	
JUZGADO 29 DE LO FAMILIAR	1613/2016	JUZGADO 2 DE LO FAMILIAR	2483/2024	CONTROVERSIA	20/11/2024	22, 27, 34, 127	SI, 2 USB	PRINC VYC, INC DE CUM CONV, INC COBRO PA
JUZGADO 29 DE LO FAMILIAR	1643/2016	JUZGADO 2 DE LO FAMILIAR	2484/2024	CONTROVERSIA	20/11/2024	136, 9	NO	PRINCIPAL, INCIDENTE DE REDUCCIÓN DE PENSIÓN ALIMENTICIA
JUZGADO 29 DE LO FAMILIAR	933/2016	JUZGADO 2 DE LO FAMILIAR	2485/2024	DIVORCIO INCAUSADO	20/11/2024	134, 371	NO	PRINC, INC DE ALI GYC
JUZGADO 29 DE LO FAMILIAR	363/2016	JUZGADO 2 DE LO FAMILIAR	2486/2024	DIVORCIO INCAUSADO	20/11/2024	186, 442, 137, 3	NO	PRINCIPAL, INC. DE PAGO DE ALIMENTOS GUARDA Y CUSTODIA Y REGIMEN DE VISITAS Y CONVIVENCIAS, INC. DE PAGO DE ALIMENTOS GUARDA Y CUSTODIA Y REGIMEN DE CONVIVENCIAS TOMO II,INC. DE PAGO DE PENSIÓN ALIMENTICIA
JUZGADO 29 DE LO FAMILIAR	693/2016	JUZGADO 2 DE LO FAMILIAR	2487/2024	INTESTAMENTARIO	20/11/2024	23, 516, 442, 26	NO	SECCION 1,2,3,4 , INC DE OPOS 2CDOS, INC DE POS MAT 2 CDNOS, INC DE ENTREGA, INC DE REND C, INC DE OPOS A LA SEC, INC DE OPOS AL COMPL, INC DE REM ALB, INC DE LIQ Y EJEC, ,
JUZGADO 29 DE LO FAMILIAR	1423/2017	JUZGADO 2 DE LO FAMILIAR	2490/2024	INTESTAMENTARIO	20/11/2024	139	NO	
JUZGADO 29 DE LO FAMILIAR	1433/2017	JUZGADO 2 DE LO FAMILIAR	2491/2024	ALIMENTOS	20/11/2024	72	NO	PRINCIPAL
JUZGADO 29 DE LO FAMILIAR	1193/2017	JUZGADO 2 DE LO FAMILIAR	2492/2024	ALIMENTOS	20/11/2024	28, 163	NO	
JUZGADO 29 DE LO FAMILIAR	1013/2017	JUZGADO 2 DE LO FAMILIAR	2493/2024	CONTROVERSIA	20/11/2024	121	NO	PRINCIPAL
JUZGADO 29 DE LO FAMILIAR	1753/2017	JUZGADO 2 DE LO FAMILIAR	2494/2024	CONTROVERSIA	20/11/2024	231,7, 131,194	NO	PRINCIPAL, INC, DE INCUMPLIMIENTO DE CONVENIO POR IMPAGO DE IMPAGO DE PENSION ALIMENTICIA, INC. DE CANCELACIÓN DE PENSIÓN ALIMENTICIA, INC. DE INCUMPLIMIENTO DE CONVENIO EN VIA DE APREMIO POR IMPAGO DE PENSIÓN ALIMENTICIA
JUZGADO 29 DE LO FAMILIAR	843/2017	JUZGADO 2 DE LO FAMILIAR	2495/2024	INTESTAMENTARIO	20/11/2024	128, 42, 10, 11	NO	SECCION 1,2,3,4
JUZGADO 29 DE LO FAMILIAR	1403/2018	JUZGADO 2 DE LO FAMILIAR	2498/2024	CONTROVERSIA	20/11/2024	665, 180, 132	UNA BOLSA COI	PRINCIPAL TOMO I, PRINCIPAL TOMO II, INC. DE INCREMENTO DE PENSIÓN ALIMENTICIA
JUZGADO 29 DE LO FAMILIAR	1453/2018	JUZGADO 2 DE LO FAMILIAR	2499/2024	DIVORCIO INCAUSADO	20/11/2024	334, 280	SI, 2 BOLSAS	PRINCIPAL, INC DE GYC
JUZGADO 29 DE LO FAMILIAR	1463/2018	JUZGADO 2 DE LO FAMILIAR	2500/2024	CONTROVERSIA	20/11/2024	181,608, 362	UN SOBRE CERF	PRINCIPAL, INC. DE CAMBIO DE GUARDA Y CUSTODIA TOMO I, INC. DE CAMBIO DE GUARDA Y CUSTODIO TOMO II
JUZGADO 29 DE LO FAMILIAR	493/2018	JUZGADO 2 DE LO FAMILIAR	2501/2024	ALIMENTOS	20/11/2024	51	NO	PRINCIPAL

Juzgado Extinto	Expediente Extinto	Juzgado Receptor	Expediente Receptor	Juicio	Fecha de returno	Fojas	Documentos ac	Cuadernos
JUZGADO 29 DE LO FAMILIAR	1523/2018	JUZGADO 2 DE LO FAMILIAR	2502/2024	CONTROVERSIA	20/11/2024	562, 6, 490, 5, 5	UNA BOLSA COI	PRINCIPAL TOMO I, PRINCIPAL TOMO II, INCIDENTE DE FALSEDAD DE FIRMA, INC. DE FALSEDAD DE FIRMA 1 BIS, INC. DE FALSEDAD DE FIRMA 2 BIS, INC. DE MODIFICACIÓN DE REGIMEN PROVISIONAL DE VISITAS Y CONVIVENCIAS
JUZGADO 29 DE LO FAMILIAR	1743/2018	JUZGADO 2 DE LO FAMILIAR	2503/2024	TESTAMENTARIO	20/11/2024	4, 97	NO	SECCION 1 Y 2
JUZGADO 29 DE LO FAMILIAR	1033/2018	JUZGADO 2 DE LO FAMILIAR	2504/2024	CONTROVERSIA	20/11/2024	121, 174	NO	PRINCIPAL, INC. DE INCUMPLIMIENTO DE CONVENIO
JUZGADO 29 DE LO FAMILIAR	853/2018	JUZGADO 2 DE LO FAMILIAR	2505/2024	DIVORCIO INCAUSADO	20/11/2024	240	NO	PRINCIPAL
JUZGADO 29 DE LO FAMILIAR	923/2018	JUZGADO 2 DE LO FAMILIAR	2506/2024	TESTAMENTARIO	20/11/2024	139	NO	
JUZGADO 29 DE LO FAMILIAR	63/2018	JUZGADO 2 DE LO FAMILIAR	2508/2024	INTESTAMENTARIO	20/11/2024	161, 29	NO	SECCIÓN PRIMERA, SECCIÓN SEGUNDA
JUZGADO 29 DE LO FAMILIAR	223/2018	JUZGADO 2 DE LO FAMILIAR	2509/2024	DIVORCIO INCAUSADO	20/11/2024	137, 672, 26	NO	PRINCIPAL, INCI DE PA I Y II
JUZGADO 29 DE LO FAMILIAR	1833/2018	JUZGADO 2 DE LO FAMILIAR	2511/2024	DIVORCIO INCAUSADO	20/11/2024	80	NO	PRINCIPAL
JUZGADO 29 DE LO FAMILIAR	973/2019	JUZGADO 2 DE LO FAMILIAR	2512/2024	DIVORCIO INCAUSADO	20/11/2024	615, 254, 274, 7	DOS SOBRES CE	INC DE PAGO DE PENSIONES VENCIDAS, INC DE PAGO ED PENSIONES VENCIDAS Y NO PAGADAS, PRINCIPAL, INCIDENTE DE CAMBIO DE GUARDA Y CUSTODIA, PRINCIPAL
JUZGADO 29 DE LO FAMILIAR	1893/2019	JUZGADO 2 DE LO FAMILIAR	2514/2024	DIVORCIO INCAUSADO	20/11/2024	94	NO	
JUZGADO 29 DE LO FAMILIAR	1983/2019	JUZGADO 2 DE LO FAMILIAR	2515/2024	INTESTAMENTARIO	20/11/2024	227	NO	PRINCIPAL
JUZGADO 29 DE LO FAMILIAR	2043/2019	JUZGADO 2 DE LO FAMILIAR	2516/2024	TESTAMENTARIO	20/11/2024	672, 269, 285, 7	UN SOBRE CERF	SECCIÓN PRIMERA, SECCIÓN SEGUNDA, INC. DE REMOCIÓN DE ALBACEA, INC. DE REMOCIÓN DE ALBACEA.
JUZGADO 29 DE LO FAMILIAR	2233/2019	JUZGADO 2 DE LO FAMILIAR	2517/2024	INTESTAMENTARIO	20/11/2024	144, 138, 54, 25	NO	SECCION 1,2,3,4
JUZGADO 29 DE LO FAMILIAR	1243/2019	JUZGADO 2 DE LO FAMILIAR	2518/2024	DIVORCIO INCAUSADO	20/11/2024	172, 20, 449	UNA BOLSA	PRINCIPAL, INC. DE SOCIEDAD CONYUGAL, INC. DE SOCIEDAD CONYUGAL
JUZGADO 29 DE LO FAMILIAR	1253/2019	JUZGADO 2 DE LO FAMILIAR	2519/2024	CONTROVERSIA	20/11/2024	60, 294	NO	PRINCIPAL, INC DE CANC.
JUZGADO 29 DE LO FAMILIAR	1383/2019	JUZGADO 2 DE LO FAMILIAR	2520/2024	INTESTAMENTARIO	20/11/2024	295, 5, 520	NO	SECCIÓN PRIMERA TOMO I, SECCIÓN PRIMERA TOMO II, AMPARO 376/2024
JUZGADO 29 DE LO FAMILIAR	413/2019	JUZGADO 2 DE LO FAMILIAR	2521/2024	TESTAMENTARIO	20/11/2024	153	NO	PRINCIPAL
JUZGADO 29 DE LO FAMILIAR	1463/2019	JUZGADO 2 DE LO FAMILIAR	2523/2024	CONTROVERSIA	20/11/2024	404, 17	NO	PRINCIPAL, INCIDENTE DE PAGO.
JUZGADO 29 DE LO FAMILIAR	1603/2019	JUZGADO 2 DE LO FAMILIAR	2524/2024	ALIMENTOS	20/11/2024	148	no	
JUZGADO 29 DE LO FAMILIAR	383/2019	JUZGADO 2 DE LO FAMILIAR	2526/2024	INTESTAMENTARIO	20/11/2024	129,64, 20,27	NO	SECCIÓN PRIMERA, SECCIÓN SEGUNDA, SECCIÓN TERCERA, SECCIÓN CUARTA
JUZGADO 29 DE LO FAMILIAR	403/2019	JUZGADO 2 DE LO FAMILIAR	2527/2024	DIVORCIO INCAUSADO	20/11/2024	336, 10, 208	NO	PRINCIP, INC DE DEV, AMP

Juzgado Extinto	Expediente Extinto	Juzgado Receptor	Expediente Receptor	Juicio	Fecha de returno	Fojas	Documentos ac	Cuadernos
JUZGADO 29 DE LO FAMILIAR	673/2019	JUZGADO 2 DE LO FAMILIAR	2528/2024	CONTROVERSIA	20/11/2024	540,10, 18, 96, 2	NO	PRINCIPAL TOMO I, PRINCIPAL TOMO II, INC. DE LIQUIDACIÓN DE PENSION ALIMENTICIA PROVISIONALES ADEUDADAS, INC. DE CANCELACIÓN DE PENSIÓN ALIMENTICIA, INC. DE ACTUALIZACIÓN DE PENSIONES ALIMENTICIAS PROVISIONALES ADEUDADAS, INCIDENTE DE ACTUALIZACIÓN Y LIQUIDACIÓN PENSIONES ALIMENTICIAS PROVISIONALES ADEUDADAS, INCIDENTE DE SUSPENSIÓN DE PENSIÓN ALIMENTICIA
JUZGADO 29 DE LO FAMILIAR	783/2019	JUZGADO 2 DE LO FAMILIAR	2529/2024	DIVORCIO INCAUSADO	20/11/2024	71	NO	PRINCIPAL
JUZGADO 29 DE LO FAMILIAR	803/2019	JUZGADO 2 DE LO FAMILIAR	2530/2024	DIVORCIO INCAUSADO	20/11/2024	135, 750, 42, 39	UN SOBRE CERF	PRINCIPAL, INC. DE COMPENSACIÓN, AMPARO 928/24, INC. DE GUARDA Y CUSTODIA
JUZGADO 29 DE LO FAMILIAR	93/2019	JUZGADO 2 DE LO FAMILIAR	2531/2024	CONTROVERSIA	20/11/2024	572, 4, 38, 15, 3	SI, 6 USB, 1 CD, 2 SOBRES CERRADOS, 1 BOLSA COPIAS SIM	
JUZGADO 29 DE LO FAMILIAR	133/2019	JUZGADO 2 DE LO FAMILIAR	2532/2024	CONTROVERSIA	20/11/2024	409	NO	
JUZGADO 29 DE LO FAMILIAR	1883/2019	JUZGADO 2 DE LO FAMILIAR	2533/2024	INTESTAMENTARIO	20/11/2024	274, 74, 6, 49	NO	SECCION 1 Y 2, INC DE REMOC 2 CDOS,
JUZGADO 29 DE LO FAMILIAR	1043/2020	JUZGADO 2 DE LO FAMILIAR	2534/2024	INTESTAMENTARIO	20/11/2024	264	NO	
JUZGADO 29 DE LO FAMILIAR	1173/2020	JUZGADO 2 DE LO FAMILIAR	2535/2024	ALIMENTOS	20/11/2024	713, 57	SI, 1 BOLSA	PRINCIPAL, INC DE MOD.
JUZGADO 29 DE LO FAMILIAR	813/2020	JUZGADO 2 DE LO FAMILIAR	2536/2024	INTESTAMENTARIO	20/11/2024	269	NO	
JUZGADO 29 DE LO FAMILIAR	633/2020	JUZGADO 2 DE LO FAMILIAR	2537/2024	INTESTAMENTARIO	20/11/2024	525	NO	PRINCIPAL
JUZGADO 29 DE LO FAMILIAR	683/2020	JUZGADO 2 DE LO FAMILIAR	2538/2024	DIVORCIO INCAUSADO	20/11/2024	200,362	UN SOBRE CERF	PRINCIPAL, INC. DE FIJACIÓN DE PENSIÓN ALIMENTICIA
JUZGADO 29 DE LO FAMILIAR	983/2021	JUZGADO 2 DE LO FAMILIAR	2540/2024	CONTROVERSIA	20/11/2024	215, 63	UN SOBRE CERF	PRINCIPAL, INC. DE REVOCACIÓN DE GUARDA Y CUASTODIA
JUZGADO 29 DE LO FAMILIAR	153/2021	JUZGADO 2 DE LO FAMILIAR	2541/2024	INTESTAMENTARIO	20/11/2024	232, 35	NO	SECCION 1 Y 2
JUZGADO 29 DE LO FAMILIAR	1243/2021	JUZGADO 2 DE LO FAMILIAR	2542/2024	CONTROVERSIA	20/11/2024	656,6	NO	PRINCIPAL TOMO I Y PRINCIPAL TOMO II
JUZGADO 29 DE LO FAMILIAR	1113/2021	JUZGADO 2 DE LO FAMILIAR	2546/2024	DIVORCIO INCAUSADO	20/11/2024	559, 622, 132, 1	NO	PRINCIPAL TOMO I, PRINCIPAL TOMO II, INC. DE MOD DE REGIMEN DE VISITAS, INC. DE SUSPENSIÓN DE REGIMEN DE VISITAS Y CONVIVENCIAS, INC. DE MODIFICACIÓN DE GUARTDA Y CUSTODIA PROVISIONAL, INC. PARA REGULAR LAS CONSECUENCIAS IHNERENTES AL DIVORCIO, INC. DE AUMENTO DE PENSIÓN ALIMENTICIA, INC. DE REDUCCIÓN DE PENSIÓN ALIMENTICIA, INC. DE MODIFICACIÓN DE GUARDA Y CUSTODIA, |
JUZGADO 29 DE LO FAMILIAR	523/2021	JUZGADO 2 DE LO FAMILIAR	2547/2024	INTESTAMENTARIO	20/11/2024	143, 54	NO	PRINC, AMPARO
JUZGADO 29 DE LO FAMILIAR	543/2021	JUZGADO 2 DE LO FAMILIAR	2548/2024	INTESTAMENTARIO	20/11/2024	176	NO	
JUZGADO 29 DE LO FAMILIAR	563/2021	JUZGADO 2 DE LO FAMILIAR	2549/2024	INTESTAMENTARIO	20/11/2024	136	NO	PRINCIPAL

Juzgado Extinto	Expediente Extinto	Juzgado Receptor	Expediente Receptor	Juicio	Fecha de returno	Fojas	Documentos ac	Cuadernos
JUZGADO 29 DE LO FAMILIAR	1633/2021	JUZGADO 2 DE LO FAMILIAR	2550/2024	DIVORCIO INCAUSADO	20/11/2024	459, 116, 9, 70	UNA BOLSA	PRINCIPAL, INC. DE INCREMENTO DE PENSIÓN ALIMENTICIA A FAVOR DE MENORES, INCIDENTE DE COMPENSACIÓN, INC. DE RENDICIÓN DE CUENTAS
JUZGADO 29 DE LO FAMILIAR	1773/2021	JUZGADO 2 DE LO FAMILIAR	2551/2024	TESTAMENTARIO	20/11/2024	31	NO	PRINCIPAL
JUZGADO 29 DE LO FAMILIAR	953/2021	JUZGADO 2 DE LO FAMILIAR	2552/2024	CONTROVERSIA	20/11/2024	196	NO	
JUZGADO 29 DE LO FAMILIAR	293/2021	JUZGADO 2 DE LO FAMILIAR	2553/2024	DIVORCIO INCAUSADO	20/11/2024	79	NO	PRINCIPAL
JUZGADO 29 DE LO FAMILIAR	403/2021	JUZGADO 2 DE LO FAMILIAR	2554/2024	TESTAMENTARIO	20/11/2024	98	NO	
JUZGADO 29 DE LO FAMILIAR	603/2021	JUZGADO 2 DE LO FAMILIAR	2555/2024	DIVORCIO INCAUSADO	20/11/2024	504, 649, 158, 6	SI, 3 BOLSA, 3 S	PRINCIPAL, TOMO II ORD.C, INC DE RECUS, AMP, INC DE LIQU, INC DE PA COMP, INC DE PA II
JUZGADO 29 DE LO FAMILIAR	613/2021	JUZGADO 2 DE LO FAMILIAR	2556/2024	ALIMENTOS	20/11/2024	703,272	NO	
JUZGADO 29 DE LO FAMILIAR	693/2021	JUZGADO 2 DE LO FAMILIAR	2557/2024	TESTAMENTARIO	20/11/2024	196	NO	PRINCIPAL
JUZGADO 29 DE LO FAMILIAR	723/2021	JUZGADO 2 DE LO FAMILIAR	2558/2024	TESTAMENTARIO	20/11/2024	299	NO	
JUZGADO 29 DE LO FAMILIAR	733/2021	JUZGADO 2 DE LO FAMILIAR	2559/2024	INTESTAMENTARIO	20/11/2024	119, 16, 37, 157	NO	SECCION 1,2,3,4
JUZGADO 29 DE LO FAMILIAR	73/2021	JUZGADO 2 DE LO FAMILIAR	2560/2024	CONTROVERSIA	20/11/2024	225	NO	
JUZGADO 29 DE LO FAMILIAR	1923/2021	JUZGADO 2 DE LO FAMILIAR	2561/2024	INTERDICCION	20/11/2024	409	NO	PRINCIPAL
JUZGADO 29 DE LO FAMILIAR	1943/2022	JUZGADO 2 DE LO FAMILIAR	2562/2024	INTESTAMENTARIO	20/11/2024	297	NO	
JUZGADO 29 DE LO FAMILIAR	2083/2022	JUZGADO 2 DE LO FAMILIAR	2564/2024	INTESTAMENTARIO	20/11/2024	124	NO	
JUZGADO 29 DE LO FAMILIAR	1353/2022	JUZGADO 2 DE LO FAMILIAR	2565/2024	TESTAMENTARIO	20/11/2024	125	NO	PRINCIPAL
JUZGADO 29 DE LO FAMILIAR	1453/2022	JUZGADO 2 DE LO FAMILIAR	2566/2024	DIVORCIO INCAUSADO	20/11/2024	124	NO	
JUZGADO 29 DE LO FAMILIAR	1063/2022	JUZGADO 2 DE LO FAMILIAR	2567/2024	CONTROVERSIA	20/11/2024	389	NO	PRINCIPAL
JUZGADO 29 DE LO FAMILIAR	1113/2022	JUZGADO 2 DE LO FAMILIAR	2568/2024	INTESTAMENTARIO	20/11/2024	228	NO	
JUZGADO 29 DE LO FAMILIAR	1673/2022	JUZGADO 2 DE LO FAMILIAR	2569/2024	INTESTAMENTARIO	20/11/2024	125	NO	PRINCIPAL
JUZGADO 29 DE LO FAMILIAR	1703/2022	JUZGADO 2 DE LO FAMILIAR	2570/2024	CONTROVERSIA	20/11/2024	200	NO	
JUZGADO 29 DE LO FAMILIAR	1753/2022	JUZGADO 2 DE LO FAMILIAR	2571/2024	CONTROVERSIA	20/11/2024	341	SI, SOBRE CERR	PRINCIPAL
JUZGADO 29 DE LO FAMILIAR	1763/2022	JUZGADO 2 DE LO FAMILIAR	2572/2024	CONTROVERSIA	20/11/2024	275	NO	
JUZGADO 29 DE LO FAMILIAR	883/2022	JUZGADO 2 DE LO FAMILIAR	2573/2024	CONTROVERSIA	20/11/2024	330, 60, 318, 75	SI, 1 SOBRE CER	PRINCIPAL 1,2,3, AMPARO 5,
JUZGADO 29 DE LO FAMILIAR	263/2022	JUZGADO 2 DE LO FAMILIAR	2575/2024	CONTROVERSIA	20/11/2024	217	NO	PRINCIPAL
JUZGADO 29 DE LO FAMILIAR	373/2022	JUZGADO 2 DE LO FAMILIAR	2576/2024	CONTROVERSIA	20/11/2024	686,546, 216	DOS BOLSAS CC	PRINCIPAL TOMO I, PRINCIPAL TOMO II, PRINCIPAL TOMO III
JUZGADO 29 DE LO FAMILIAR	583/2022	JUZGADO 2 DE LO FAMILIAR	2578/2024	INTESTAMENTARIO	20/11/2024	137	NO	
JUZGADO 29 DE LO FAMILIAR	643/2022	JUZGADO 2 DE LO FAMILIAR	2579/2024	TESTAMENTARIO	20/11/2024	155	NO	PRINCIPAL
JUZGADO 29 DE LO FAMILIAR	683/2022	JUZGADO 2 DE LO FAMILIAR	2580/2024	TESTAMENTARIO	20/11/2024	91	NO	
JUZGADO 29 DE LO FAMILIAR	773/2022	JUZGADO 2 DE LO FAMILIAR	2581/2024	INTESTAMENTARIO	20/11/2024	173	NO	PRINCIPAL
JUZGADO 29 DE LO FAMILIAR	813/2022	JUZGADO 2 DE LO FAMILIAR	2582/2024	INTESTAMENTARIO	20/11/2024	185	NO	
JUZGADO 29 DE LO FAMILIAR	123/2022	JUZGADO 2 DE LO FAMILIAR	2584/2024	INTESTAMENTARIO	20/11/2024	102	NO	
JUZGADO 29 DE LO FAMILIAR	133/2022	JUZGADO 2 DE LO FAMILIAR	2585/2024	INTESTAMENTARIO	20/11/2024	87	NO	PRINCIPAL
JUZGADO 29 DE LO FAMILIAR	163/2022	JUZGADO 2 DE LO FAMILIAR	2586/2024	INTESTAMENTARIO	20/11/2024	238	NO	
JUZGADO 29 DE LO FAMILIAR	1953/2022	JUZGADO 2 DE LO FAMILIAR	2587/2024	INTESTAMENTARIO	20/11/2024	137	NO	PRINCIPAL
JUZGADO 29 DE LO FAMILIAR	223/2023	JUZGADO 2 DE LO FAMILIAR	2588/2024	CONTROVERSIA	20/11/2024	545	NO	
JUZGADO 29 DE LO FAMILIAR	233/2023	JUZGADO 2 DE LO FAMILIAR	2589/2024	ALIMENTOS	20/11/2024	305	NO	PRINCIPAL
JUZGADO 29 DE LO FAMILIAR	323/2023	JUZGADO 2 DE LO FAMILIAR	2591/2024	TESTAMENTARIO	20/11/2024	91, 71	NO	SECCION 1,2
JUZGADO 29 DE LO FAMILIAR	353/2023	JUZGADO 2 DE LO FAMILIAR	2592/2024	CONTROVERSIA	20/11/2024	410, 22, 16	NO	PRINCIPAL, VIA DE APREMIO, VIA DE APREMIO
JUZGADO 29 DE LO FAMILIAR	383/2023	JUZGADO 2 DE LO FAMILIAR	2593/2024	INTESTAMENTARIO	20/11/2024	87	NO	PRINCIPAL
JUZGADO 29 DE LO FAMILIAR	613/2023	JUZGADO 2 DE LO FAMILIAR	2594/2024	ALIMENTOS	20/11/2024	175	NO	
JUZGADO 29 DE LO FAMILIAR	643/2023	JUZGADO 2 DE LO FAMILIAR	2595/2024	CONTROVERSIA	20/11/2024	181	NO	PRINCIPAL
JUZGADO 29 DE LO FAMILIAR	653/2023	JUZGADO 2 DE LO FAMILIAR	2596/2024	CONTROVERSIA	20/11/2024	467	NO	

Juzgado Extinto	Expediente Extinto	Juzgado Receptor	Expediente Receptor	Juicio	Fecha de returno	Fojas	Documentos ac	Cuadernos
JUZGADO 29 DE LO FAMILIAR	673/2023	JUZGADO 2 DE LO FAMILIAR	2597/2024	CONTROVERSIA	20/11/2024	192, 438	NO	PRINCIPAL, INC DE IMP FALS FIRM
JUZGADO 29 DE LO FAMILIAR	133/2023	JUZGADO 2 DE LO FAMILIAR	2598/2024	CONTROVERSIA	20/11/2024	563,108,61	UN SOBRE CERRADO AMARILLO	
JUZGADO 29 DE LO FAMILIAR	1023/2023	JUZGADO 2 DE LO FAMILIAR	2599/2024	INTESTAMENTARIO	20/11/2024	95	NO	PRINCIPAL
JUZGADO 29 DE LO FAMILIAR	1033/2023	JUZGADO 2 DE LO FAMILIAR	2600/2024	DIVORCIO INCAUSADO	20/11/2024	243	NO	
JUZGADO 29 DE LO FAMILIAR	1063/2023	JUZGADO 2 DE LO FAMILIAR	2601/2024	CONTROVERSIA	20/11/2024	603, 57, 71, 253	SI, 1 SOBRE CER	PRINCIPAL 1 Y 2, CDO AMP, AMP
JUZGADO 29 DE LO FAMILIAR	1103/2023	JUZGADO 2 DE LO FAMILIAR	2602/2024	CONTROVERSIA	20/11/2024	214	UN CD	
JUZGADO 29 DE LO FAMILIAR	1133/2023	JUZGADO 2 DE LO FAMILIAR	2603/2024	CONTROVERSIA	20/11/2024	479	SI, 1 SOBRE CER	PRINCIPAL
JUZGADO 29 DE LO FAMILIAR	403/2023	JUZGADO 2 DE LO FAMILIAR	2606/2024	DIVORCIO INCAUSADO	20/11/2024	56	NO	
JUZGADO 29 DE LO FAMILIAR	423/2023	JUZGADO 2 DE LO FAMILIAR	2607/2024	CONTROVERSIA	20/11/2024	305	NO	PRINCIPAL
JUZGADO 29 DE LO FAMILIAR	463/2023	JUZGADO 2 DE LO FAMILIAR	2608/2024	TESTAMENTARIO	20/11/2024	545,17, 69, 207,	DOS BOLSAS CC	SECCIÓN I TOMO I, SECCIÓN PRIEMRA TOMO II, SECCIÓN SEGUNDA,ACUMULADO 178/2024 INCAPACIDAD PARA HEREDAR, INC. DE REMOCIÓN DE ALBACEA,, INCIDENTE DE OPOSICION A LA PRESENTACIÓN DE INVENTARIO Y AVALUO PROMOVIDO POR ALBACEA
JUZGADO 29 DE LO FAMILIAR	533/2023	JUZGADO 2 DE LO FAMILIAR	2609/2024	ALIMENTOS	20/11/2024	605	SI, 2 USB	PRINCIPAL
JUZGADO 29 DE LO FAMILIAR	573/2023	JUZGADO 2 DE LO FAMILIAR	2610/2024	INTESTAMENTARIO	20/11/2024	143	NO	
JUZGADO 29 DE LO FAMILIAR	1483/2023	JUZGADO 2 DE LO FAMILIAR	2611/2024	INTESTAMENTARIO	20/11/2024	79	NO	PRINCIPAL
JUZGADO 29 DE LO FAMILIAR	1623/2023	JUZGADO 2 DE LO FAMILIAR	2613/2024	CONTROVERSIA	20/11/2024	544	SI, 1 BOLSA	PRINCIPAL
JUZGADO 29 DE LO FAMILIAR	1673/2023	JUZGADO 2 DE LO FAMILIAR	2614/2024	DIVORCIO INCAUSADO	20/11/2024	56	NO	
JUZGADO 29 DE LO FAMILIAR	1683/2023	JUZGADO 2 DE LO FAMILIAR	2615/2024	INTERDICCION	20/11/2024	85	NO	PRINCIPAL
JUZGADO 29 DE LO FAMILIAR	1693/2023	JUZGADO 2 DE LO FAMILIAR	2616/2024	TESTAMENTARIO	20/11/2024	102	NO	
JUZGADO 29 DE LO FAMILIAR	1763/2023	JUZGADO 2 DE LO FAMILIAR	2617/2024	CONTROVERSIA	20/11/2024	253	SI, SOBRE CERR	PRINCIPAL
JUZGADO 29 DE LO FAMILIAR	1773/2023	JUZGADO 2 DE LO FAMILIAR	2618/2024	INTESTAMENTARIO	20/11/2024	55	NO	
JUZGADO 29 DE LO FAMILIAR	843/2023	JUZGADO 2 DE LO FAMILIAR	2619/2024	CONTROVERSIA	20/11/2024	90, 47	NO	PRINCIPAL, INC DE NUL
JUZGADO 29 DE LO FAMILIAR	883/2023	JUZGADO 2 DE LO FAMILIAR	2620/2024	ALIMENTOS	20/11/2024	327		
JUZGADO 29 DE LO FAMILIAR	943/2023	JUZGADO 2 DE LO FAMILIAR	2622/2024	DIVORCIO INCAUSADO	20/11/2024	141, 84		
JUZGADO 29 DE LO FAMILIAR	963/2023	JUZGADO 2 DE LO FAMILIAR	2623/2024	DIVORCIO INCAUSADO	20/11/2024	74	NO	PRINCIPAL
JUZGADO 29 DE LO FAMILIAR	973/2023	JUZGADO 2 DE LO FAMILIAR	2624/2024	INTESTAMENTARIO	20/11/2024	119	NO	
JUZGADO 29 DE LO FAMILIAR	1843/2023	JUZGADO 2 DE LO FAMILIAR	2625/2024	DIVORCIO INCAUSADO	20/11/2024	47	NO	PRINCIPAL
JUZGADO 29 DE LO FAMILIAR	1873/2023	JUZGADO 2 DE LO FAMILIAR	2626/2024	CONTROVERSIA	20/11/2024	204	NO	
JUZGADO 29 DE LO FAMILIAR	1983/2023	JUZGADO 2 DE LO FAMILIAR	2628/2024	DIVORCIO INCAUSADO	20/11/2024	96	NO	
JUZGADO 29 DE LO FAMILIAR	2003/2023	JUZGADO 2 DE LO FAMILIAR	2629/2024	ALIMENTOS	20/11/2024	278, 17, 30	NO	PRINCIPAL, INC DE INCUM, INC DE MOD
JUZGADO 29 DE LO FAMILIAR	2023/2023	JUZGADO 2 DE LO FAMILIAR	2630/2024	INTESTAMENTARIO	20/11/2024	82	NO	
JUZGADO 29 DE LO FAMILIAR	2063/2023	JUZGADO 2 DE LO FAMILIAR	2631/2024	CONTROVERSIA	20/11/2024	87	NO	PRINCIPAL
JUZGADO 29 DE LO FAMILIAR	2093/2023	JUZGADO 2 DE LO FAMILIAR	2632/2024	CONTROVERSIA	20/11/2024	32	NO	
JUZGADO 29 DE LO FAMILIAR	2113/2023	JUZGADO 2 DE LO FAMILIAR	2633/2024	CONTROVERSIA	20/11/2024	95	NO	PRINCIPAL
JUZGADO 29 DE LO FAMILIAR	2193/2023	JUZGADO 2 DE LO FAMILIAR	2634/2024	DIVORCIO INCAUSADO	20/11/2024	196	NO	
JUZGADO 29 DE LO FAMILIAR	2203/2023	JUZGADO 2 DE LO FAMILIAR	2635/2024	CONTROVERSIA	20/11/2024	267	NO	PRINCIPAL,
JUZGADO 29 DE LO FAMILIAR	2223/2023	JUZGADO 2 DE LO FAMILIAR	2636/2024	INTESTAMENTARIO	20/11/2024	46	NO	
JUZGADO 29 DE LO FAMILIAR	1223/2023	JUZGADO 2 DE LO FAMILIAR	2637/2024	ALIMENTOS	20/11/2024	41	NO	PRINCIPAL
JUZGADO 29 DE LO FAMILIAR	1283/2023	JUZGADO 2 DE LO FAMILIAR	2638/2024	DIVORCIO INCAUSADO	20/11/2024	163, 273	UNA BOLSA Y UN SOBRE CERRADO	
JUZGADO 29 DE LO FAMILIAR	1293/2023	JUZGADO 2 DE LO FAMILIAR	2639/2024	DIVORCIO INCAUSADO	20/11/2024	66	NO	PRINCIPAL
JUZGADO 29 DE LO FAMILIAR	223/2024	JUZGADO 2 DE LO FAMILIAR	2641/2024	CONTROVERSIA	20/11/2024	76	NO	PRINCIPAL
JUZGADO 29 DE LO FAMILIAR	963/2024	JUZGADO 2 DE LO FAMILIAR	2642/2024	INTESTAMENTARIO	20/11/2024	92	NO	
JUZGADO 29 DE LO FAMILIAR	263/2024	JUZGADO 2 DE LO FAMILIAR	2643/2024	CONTROVERSIA	20/11/2024	110	NO	PRINCIPAL
JUZGADO 29 DE LO FAMILIAR	273/2024	JUZGADO 2 DE LO FAMILIAR	2644/2024	DIVORCIO INCAUSADO	20/11/2024	107	NO	

Juzgado Extinto	Expediente Extinto	Juzgado Receptor	Expediente Receptor	Juicio	Fecha de returno	Fojas	Documentos ac	Cuadernos
JUZGADO 29 DE LO FAMILIAR	303/2024	JUZGADO 2 DE LO FAMILIAR	2645/2024	ALIMENTOS	20/11/2024	43	NO	PRINCIPAL
JUZGADO 29 DE LO FAMILIAR	313/2024	JUZGADO 2 DE LO FAMILIAR	2646/2024	INTESTAMENTARIO	20/11/2024	119	NO	
JUZGADO 29 DE LO FAMILIAR	323/2024	JUZGADO 2 DE LO FAMILIAR	2647/2024	CONTROVERSIA	20/11/2024	89	NO	PRINCIPAL
JUZGADO 29 DE LO FAMILIAR	343/2024	JUZGADO 2 DE LO FAMILIAR	2648/2024	INTERDICCION	20/11/2024	116	NO	
JUZGADO 29 DE LO FAMILIAR	373/2024	JUZGADO 2 DE LO FAMILIAR	2649/2024	ALIMENTOS	20/11/2024	125	NO	PRINCIPAL
JUZGADO 29 DE LO FAMILIAR	383/2024	JUZGADO 2 DE LO FAMILIAR	2650/2024	DIVORCIO INCAUSADO	20/11/2024	57	NO	
JUZGADO 29 DE LO FAMILIAR	393/2024	JUZGADO 2 DE LO FAMILIAR	2651/2024	ALIMENTOS	20/11/2024	162	NO	PRINCIPAL
JUZGADO 29 DE LO FAMILIAR	663/2024	JUZGADO 2 DE LO FAMILIAR	2652/2024	DIVORCIO INCAUSADO	20/11/2024	55	NO	PRINCIPAL
JUZGADO 29 DE LO FAMILIAR	683/2024	JUZGADO 2 DE LO FAMILIAR	2653/2024	CONTROVERSIA	20/11/2024	27	NO	PRINCIPAL
JUZGADO 29 DE LO FAMILIAR	693/2024	JUZGADO 2 DE LO FAMILIAR	2654/2024	CONTROVERSIA	20/11/2024	134	DOS SOBRE CERRADOS	
JUZGADO 29 DE LO FAMILIAR	763/2024	JUZGADO 2 DE LO FAMILIAR	2655/2024	CONTROVERSIA	20/11/2024	206	SI, 1 CD	PRINCIPAL
JUZGADO 29 DE LO FAMILIAR	773/2024	JUZGADO 2 DE LO FAMILIAR	2656/2024	DIVORCIO INCAUSADO	20/11/2024	34	NO	
JUZGADO 29 DE LO FAMILIAR	793/2024	JUZGADO 2 DE LO FAMILIAR	2657/2024	DIVORCIO INCAUSADO	20/11/2024	33	NO	PRINCIPAL
JUZGADO 29 DE LO FAMILIAR	63/2024	JUZGADO 2 DE LO FAMILIAR	2658/2024	DIVORCIO INCAUSADO	20/11/2024	56	NO	
JUZGADO 29 DE LO FAMILIAR	103/2024	JUZGADO 2 DE LO FAMILIAR	2659/2024	INTERDICCION	20/11/2024	103	NO	PRINCIPAL
JUZGADO 29 DE LO FAMILIAR	143/2024	JUZGADO 2 DE LO FAMILIAR	2661/2024	DIVORCIO INCAUSADO	20/11/2024	290	SI, 2 BOLSAS	PRINCIPAL
JUZGADO 29 DE LO FAMILIAR	153/2024	JUZGADO 2 DE LO FAMILIAR	2662/2024	DIVORCIO INCAUSADO	20/11/2024	64	NO	
JUZGADO 29 DE LO FAMILIAR	173/2024	JUZGADO 2 DE LO FAMILIAR	2663/2024	CONTROVERSIA	20/11/2024	192	NO	PRINCIPAL
JUZGADO 29 DE LO FAMILIAR	183/2024	JUZGADO 2 DE LO FAMILIAR	2664/2024	ALIMENTOS	20/11/2024	9	NO	
JUZGADO 29 DE LO FAMILIAR	193/2024	JUZGADO 2 DE LO FAMILIAR	2665/2024	TESTAMENTARIO	20/11/2024	148	NO	PRINCIPAL
JUZGADO 29 DE LO FAMILIAR	203/2024	JUZGADO 2 DE LO FAMILIAR	2666/2024	CONTROVERSIA	20/11/2024	93	NO	
JUZGADO 29 DE LO FAMILIAR	983/2024	JUZGADO 2 DE LO FAMILIAR	2668/2024	ALIMENTOS	20/11/2024	85	NO	
JUZGADO 29 DE LO FAMILIAR	993/2024	JUZGADO 2 DE LO FAMILIAR	2669/2024	DIVORCIO INCAUSADO	20/11/2024	39	NO	PRINCIPAL
JUZGADO 29 DE LO FAMILIAR	1063/2024	JUZGADO 2 DE LO FAMILIAR	2670/2024	JURISDICCION VOLUNTARIA	20/11/2024	54	NO	
JUZGADO 29 DE LO FAMILIAR	1073/2024	JUZGADO 2 DE LO FAMILIAR	2671/2024	CONTROVERSIA	20/11/2024	86	NO	PRINCIPAL
JUZGADO 29 DE LO FAMILIAR	1083/2024	JUZGADO 2 DE LO FAMILIAR	2672/2024	DIVORCIO INCAUSADO	20/11/2024	26	NO	
JUZGADO 29 DE LO FAMILIAR	1093/2024	JUZGADO 2 DE LO FAMILIAR	2673/2024	DIVORCIO INCAUSADO	20/11/2024	35	NO	PRINCIPAL
JUZGADO 29 DE LO FAMILIAR	403/2024	JUZGADO 2 DE LO FAMILIAR	2674/2024	DIVORCIO INCAUSADO	20/11/2024	18	NO	
JUZGADO 29 DE LO FAMILIAR	423/2024	JUZGADO 2 DE LO FAMILIAR	2676/2024	ALIMENTOS	20/11/2024	27	NO	
JUZGADO 29 DE LO FAMILIAR	433/2024	JUZGADO 2 DE LO FAMILIAR	2677/2024	ALIMENTOS	20/11/2024	38	NO	PRINCIPAL
JUZGADO 29 DE LO FAMILIAR	453/2024	JUZGADO 2 DE LO FAMILIAR	2678/2024	DIVORCIO INCAUSADO	20/11/2024	67	NO	
JUZGADO 29 DE LO FAMILIAR	463/2024	JUZGADO 2 DE LO FAMILIAR	2679/2024	DIVORCIO INCAUSADO	20/11/2024	54	NO	PRINCIPAL
JUZGADO 29 DE LO FAMILIAR	483/2024	JUZGADO 2 DE LO FAMILIAR	2680/2024	CONTROVERSIA	20/11/2024	18	NO	
JUZGADO 29 DE LO FAMILIAR	493/2024	JUZGADO 2 DE LO FAMILIAR	2681/2024	DIVORCIO INCAUSADO	20/11/2024	160	NO	PRINCIPAL
JUZGADO 29 DE LO FAMILIAR	513/2024	JUZGADO 2 DE LO FAMILIAR	2682/2024	DIVORCIO INCAUSADO	20/11/2024	70	NO	
JUZGADO 29 DE LO FAMILIAR	543/2024	JUZGADO 2 DE LO FAMILIAR	2683/2024	ALIMENTOS	20/11/2024	71	NO	PRINCIPAL
JUZGADO 29 DE LO FAMILIAR	553/2024	JUZGADO 2 DE LO FAMILIAR	2684/2024	DIVORCIO INCAUSADO	20/11/2024	83	NO	
JUZGADO 29 DE LO FAMILIAR	563/2024	JUZGADO 2 DE LO FAMILIAR	2685/2024	TESTAMENTARIO	20/11/2024	112	NO	PRINCIPAL
JUZGADO 29 DE LO FAMILIAR	573/2024	JUZGADO 2 DE LO FAMILIAR	2686/2024	INTESTAMENTARIO	20/11/2024	55	NO	
JUZGADO 29 DE LO FAMILIAR	833/2024	JUZGADO 2 DE LO FAMILIAR	2687/2024	ALIMENTOS	20/11/2024	24	NO	PRINCIPAL
JUZGADO 29 DE LO FAMILIAR	843/2024	JUZGADO 2 DE LO FAMILIAR	2688/2024	DIVORCIO INCAUSADO	20/11/2024	56	NO	
JUZGADO 29 DE LO FAMILIAR	873/2024	JUZGADO 2 DE LO FAMILIAR	2689/2024	DIVORCIO INCAUSADO	20/11/2024	34	NO	PRINCIPAL
JUZGADO 29 DE LO FAMILIAR	883/2024	JUZGADO 2 DE LO FAMILIAR	2690/2024	DIVORCIO INCAUSADO	20/11/2024	31	NO	
JUZGADO 29 DE LO FAMILIAR	903/2024	JUZGADO 2 DE LO FAMILIAR	2691/2024	DIVORCIO INCAUSADO	20/11/2024	41	NO	PRINCIPAL
JUZGADO 29 DE LO FAMILIAR	913/2024	JUZGADO 2 DE LO FAMILIAR	2692/2024	INTESTAMENTARIO	20/11/2024	87	UNA BOLSA CERRADA	
JUZGADO 29 DE LO FAMILIAR	933/2024	JUZGADO 2 DE LO FAMILIAR	2693/2024	ALIMENTOS	20/11/2024	68	NO	PRINCIPAL
JUZGADO 29 DE LO FAMILIAR	243/2024	JUZGADO 2 DE LO FAMILIAR	2694/2024	JURISDICCION VOLUNTARIA	20/11/2024	85	NO	
JUZGADO 29 DE LO FAMILIAR	505/2013	JUZGADO 2 DE LO FAMILIAR	2699/2024	INTESTAMENTARIO	21/11/2024	319	NO	PRINCIPAL
JUZGADO 29 DE LO FAMILIAR	735/1994	JUZGADO 2 DE LO FAMILIAR	2701/2024	INTESTAMENTARIO	21/11/2024	122	NO	PRINCIPAL
JUZGADO 29 DE LO FAMILIAR	35/1994	JUZGADO 2 DE LO FAMILIAR	2702/2024	DIVORCIO NECESARIO	21/11/2024	101	NO	

Juzgado Extinto	Expediente Extinto	Juzgado Receptor	Expediente Receptor	Juicio	Fecha de returno	Fojas	Documentos ac	Cuadernos
JUZGADO 29 DE LO FAMILIAR	245/1997	JUZGADO 2 DE LO FAMILIAR	2704/2024	DIVORCIO NECESARIO	21/11/2024	71, 203, 315, 41	NO	PRINCIPAL TOMO I, PRINCIPAL TOMO II, INC. DE REPOSICIÓN DE AUTOS, EXPEDIENTILLO, INC. DE REDUCCIÓN DE PENSIÓN ALIMENTICIA, AMPARO 368/1998, INC. DE PENSIONES ALIMENTICIAS DEVENGADAS Y NO PAGADAS, AMPARO 809/2018, INC. DE PAGO DE PENSIONES ALIMENTICIAS DEVENGADAS Y NO PAGADAS, INC. NULIDAD (SIC), INC. DE CANCELACIÓN DE PENSION ALIMENTICIAS, INC. DE CANCELACIÓN DE PENSION ALIMENTICIA, INC. DE CANCELACION DE PENSION ALIMENTICIA, INC. DE INCUMPLIMIENTO DE SENTENCIA
JUZGADO 29 DE LO FAMILIAR	1445/1998	JUZGADO 2 DE LO FAMILIAR	2705/2024	INTESTAMENTARIO	21/11/2024	82	NO	PRINCIPAL
JUZGADO 29 DE LO FAMILIAR	225/1998	JUZGADO 2 DE LO FAMILIAR	2706/2024	INTESTAMENTARIO	21/11/2024	88, 34	NO	SECCIÓN I, SECCIÓN II
JUZGADO 29 DE LO FAMILIAR	1465/1999	JUZGADO 2 DE LO FAMILIAR	2707/2024	ALIMENTOS	21/11/2024	59, 61,89	NO	PRINC, INC CANC 2DOS
JUZGADO 29 DE LO FAMILIAR	25/2000	JUZGADO 2 DE LO FAMILIAR	2709/2024	ALIMENTOS	21/11/2024	233	NO	PRINCIPAL
JUZGADO 29 DE LO FAMILIAR	435/2000	JUZGADO 2 DE LO FAMILIAR	2710/2024	INTESTAMENTARIO	21/11/2024	105	NO	
JUZGADO 29 DE LO FAMILIAR	**555/2001**	JUZGADO 2 DE LO FAMILIAR	2712/2024	ALIMENTOS	21/11/2024	89, 48	no	PRINCIPAL, INC. DE CANCELACIÓN DE PENSIÓN ALIMENTICIA
JUZGADO 29 DE LO FAMILIAR	1055/2003	JUZGADO 2 DE LO FAMILIAR	2715/2024	CONTROVERSIA	21/11/2024	42, 97	NO	PRINC, INC CESAC
JUZGADO 29 DE LO FAMILIAR	635/2003	JUZGADO 2 DE LO FAMILIAR	2716/2024	ALIMENTOS	21/11/2024	79	NO	
JUZGADO 29 DE LO FAMILIAR	1435/2004	JUZGADO 2 DE LO FAMILIAR	2717/2024	ALIMENTOS	21/11/2024	256, 26, 31, 129	NO	PRINCIPAL, INC AUM, INC DE EJEC, INC DE LIQ, INC DE REDC 2, INC D PGO, PILLO,
JUZGADO 29 DE LO FAMILIAR	1325/2004	JUZGADO 2 DE LO FAMILIAR	2718/2024	ALIMENTOS	21/11/2024	129	NO	
JUZGADO 29 DE LO FAMILIAR	1435/2005	JUZGADO 2 DE LO FAMILIAR	2719/2024	INTESTAMENTARIO	21/11/2024	168, 17	NO	PRINC PREVENCION, PRINCIPAL
JUZGADO 29 DE LO FAMILIAR	585/2005	JUZGADO 2 DE LO FAMILIAR	2720/2024	ALIMENTOS	21/11/2024	134, 64, 533, 50	UNA BOLSA CEF	PRINCIPAL, INC. DE CANCELACIÓN DE PENSIÓN, INC. CANCELACIÓN PENSIÓN, INC. DE INCREMENTO DE PENSIÓN
JUZGADO 29 DE LO FAMILIAR	1325/2005	JUZGADO 2 DE LO FAMILIAR	2721/2024	ALIMENTOS	21/11/2024	267, 162	NO	PRINC, INC DE CAN
JUZGADO 29 DE LO FAMILIAR	1195/2006	JUZGADO 2 DE LO FAMILIAR	2723/2024	CONTROVERSIA	21/11/2024	116, 35	SI, 1 BOLSA	PRINC, INC VDA
JUZGADO 29 DE LO FAMILIAR	1215/2006	JUZGADO 2 DE LO FAMILIAR	2724/2024	INTESTAMENTARIO	21/11/2024	279, 86, 26, 38,	NO	SECCIÓN I, SECCIÓN II, SECCIÓN III, SECCIÓN IV, INC. DE LIQUDACIÓNDE SENTENCIA
JUZGADO 29 DE LO FAMILIAR	515/2007	JUZGADO 2 DE LO FAMILIAR	2726/2024	DIVORCIO NECESARIO	21/11/2024	44	NO	
JUZGADO 29 DE LO FAMILIAR	1195/2007	JUZGADO 2 DE LO FAMILIAR	2727/2024	TESTAMENTARIO	21/11/2024	148, 59, 13	SI, 1 BOLSA	SECCION 1,2,3
JUZGADO 29 DE LO FAMILIAR	965/2007	JUZGADO 2 DE LO FAMILIAR	2729/2024	DIVORCIO NECESARIO	21/11/2024	70	NO	PRINCIPAL
JUZGADO 29 DE LO FAMILIAR	105/2007	JUZGADO 2 DE LO FAMILIAR	2730/2024	INTESTAMENTARIO	21/11/2024	312, 57, 10, 22,	NO	SECCIÓN I, SECCIÓN II, SECCIÓN III, SECCIÓN IV, INTESTAMENTARIO, TESTAMENTARIO, INTESTAMENTARIO, INTESTAMENTARIO, INTESTAMENTARIO, TESTAMENTARIO
JUZGADO 29 DE LO FAMILIAR	485/2007	JUZGADO 2 DE LO FAMILIAR	2731/2024	CONTROVERSIA	21/11/2024	145, 115, 80	NO	PRINCIPAL, INC CUM, INC CANC,
JUZGADO 29 DE LO FAMILIAR	1525/2008	JUZGADO 2 DE LO FAMILIAR	2732/2024	ALIMENTOS	21/11/2024	86	NO	
JUZGADO 29 DE LO FAMILIAR	1605/2008	JUZGADO 2 DE LO FAMILIAR	2733/2024	CONTROVERSIA	21/11/2024	193	NO	PRINCIPAL

Juzgado Extinto	Expediente Extinto	Juzgado Receptor	Expediente Receptor	Juicio	Fecha de returno	Fojas	Documentos ad	Cuadernos
JUZGADO 29 DE LO FAMILIAR	2025/2009	JUZGADO 2 DE LO FAMILIAR	2734/2024	ALIMENTOS	21/11/2024	325		
JUZGADO 29 DE LO FAMILIAR	1455/2009	JUZGADO 2 DE LO FAMILIAR	2735/2024	ORDINARIO	21/11/2024	325, 52,354, 54,	UNA BOLSA COI	PRINCIPAL, INC. DE DEVOLUCIÓN DE PAGO DE LO INDEBIDO, INC. DE CANCELACIÓN DE PENSIÓN ALIMENTICIA, INC. DE PAGO DE PENSIÓN ALIMENTICIA RETROACTIVA,, INC. DE CANCELACIÓN DE PENSIÓN ALIMENTICIA, INC. DE CANCELACIÓN DE PENSIÓN ALIMENTICIA, INC. DE INCREMENTO Y APLICACIÓN DE PENSIÓN ALIMENTICIA, INC. DE CANCELACIÓN DE PENSIÓN ALIMENTICIA, EXPEDIENTILLO, INC. DE PAGO DE LO INDEBIDOINC. DE CANCELACIÓN DE PENCIÓN ALIMENTICIA VS MONICA CAMACHO MENDEZ, INC. DE REDUCCIÓN DE PENSIÓN ALIMENTICIA, CAMBIO DE CUANTIFICACIÓN DE PENSIÓN ALIMENTICIA DE PORCENTAJE A CANTIDAD DETERMINADA EN PESOS Y PAGO DE PENSIÓN ALIMENTICIA TOMO II, INC. DE REDUCCIÓN DE PENSION ALIMENTICIA TOMO I, INC. DE PAGO EN CONTRA DE DANIEL ALFREDO URBIENTA TELLO
JUZGADO 29 DE LO FAMILIAR	305/2010	JUZGADO 2 DE LO FAMILIAR	2737/2024	DIVORCIO INCAUSADO	21/11/2024	40, 107, 89, 136	NO	PRINCI, INC CUANT 3CDOS, INC REDC, INC CANC, AMP 2 CDOS,
JUZGADO 29 DE LO FAMILIAR	105/2010	JUZGADO 2 DE LO FAMILIAR	2738/2024	ALIMENTOS	21/11/2024	106	NO	
JUZGADO 29 DE LO FAMILIAR	2085/2011	JUZGADO 2 DE LO FAMILIAR	2740/2024	TESTAMENTARIO	21/11/2024	226,137, 123, 4	NO	SECCIÓN I 1, SECCIÓN I 2, SECCIÓN II, SECCIÓN III
JUZGADO 29 DE LO FAMILIAR	1975/2011	JUZGADO 2 DE LO FAMILIAR	2743/2024	ALIMENTOS	21/11/2024	291	NO	PRINCIPAL
JUZGADO 29 DE LO FAMILIAR	685/2012	JUZGADO 2 DE LO FAMILIAR	2744/2024	ORDINARIO	21/11/2024	539	UNA BOLSA CON DOCUMENTOS	
JUZGADO 29 DE LO FAMILIAR	1355/2012	JUZGADO 2 DE LO FAMILIAR	2745/2024	CONTROVERSIA	21/11/2024	111,255	NO	PRINC, INC DE CANC.
JUZGADO 29 DE LO FAMILIAR	1985/2013	JUZGADO 2 DE LO FAMILIAR	2747/2024	ORDINARIO	21/11/2024	141, 389	NO	PRINCI, INC DE CUM,
JUZGADO 29 DE LO FAMILIAR	885/2013	JUZGADO 2 DE LO FAMILIAR	2751/2024	INTESTAMENTARIO	21/11/2024	99	NO	PRINCIPAL
JUZGADO 29 DE LO FAMILIAR	1345/2013	JUZGADO 2 DE LO FAMILIAR	2752/2024	INTESTAMENTARIO	21/11/2024	149	NO	
JUZGADO 29 DE LO FAMILIAR	1115/2013	JUZGADO 2 DE LO FAMILIAR	2754/2024	INTERDICCION	21/11/2024	401, 451, 11	NO	PRINCIPAL TOMO I, PRINCIPAL TOMO II, AMPARO 1227/2017
JUZGADO 29 DE LO FAMILIAR	2275/2014	JUZGADO 2 DE LO FAMILIAR	2758/2024	ALIMENTOS	21/11/2024	144	NO	
JUZGADO 29 DE LO FAMILIAR	1025/2014	JUZGADO 2 DE LO FAMILIAR	2759/2024	INTESTAMENTARIO	21/11/2024	607, 166	NO	SECCION 1 Y 2
JUZGADO 29 DE LO FAMILIAR	375/2014	JUZGADO 2 DE LO FAMILIAR	2760/2024	DIVORCIO INCAUSADO	21/11/2024	137, 58, 51, 136	NO	PRINCIPAL, INC. DE AUMENTO DE PENSIÓN ALIMENTICIA, INC. DE AUMENTO DE PENSIÓN, INC. DE PENSIÓN ALIMENTICIA, AMPARO 378/2015, INC. DE COMPENSACIÓN, INC. DE REDUCCIÓN DE PENSIÓN ALIMENTICIA, INC. DE PENSIÓN ALIMENTICIA TOMO II, INC. DE CANCELACIÓN DE PENSIÓN ALIMENTICIA

Juzgado Extinto	Expediente Extinto	Juzgado Receptor	Expediente Receptor	Juicio	Fecha de returno	Fojas	Documentos ac	Cuadernos
JUZGADO 29 DE LO FAMILIAR	1625/2014	JUZGADO 2 DE LO FAMILIAR	2761/2024	INTESTAMENTARIO	21/11/2024	177, 18, 42, 12	NO	SECCN 1,2,3
JUZGADO 29 DE LO FAMILIAR	445/2014	JUZGADO 2 DE LO FAMILIAR	2762/2024	CONTROVERSIA	21/11/2024	544, 76,110	UN SOBRE CERF	PRINCIPAL, INC. DE INCREMENTO DE PENSIÓN ALIMENTICIA, INC. DE INCREMENTO DE PENSIÓN ALIMENTICIA Y CUMPLIMIENTO DE CONVENIO
JUZGADO 29 DE LO FAMILIAR	1585/2015	JUZGADO 2 DE LO FAMILIAR	2764/2024	DIVORCIO INCAUSADO	21/11/2024	123, 63, 175	NO	PRINCIPAL, INC. DE CANCELACIÓN DE PENSIÓN ALIMENTICIA, INC. QUE RESUELVE EN DEFINITIVA LA CUESTION TOCANTE A LOS ALIMENTOS
JUZGADO 29 DE LO FAMILIAR	295/2015	JUZGADO 2 DE LO FAMILIAR	2765/2024	INTESTAMENTARIO	21/11/2024	309, 28, 37	NO	PRINCIPAL, AMP 2 CDOS
JUZGADO 29 DE LO FAMILIAR	375/2015	JUZGADO 2 DE LO FAMILIAR	2766/2024	CONTROVERSIA	21/11/2024	415	NO	
JUZGADO 29 DE LO FAMILIAR	1805/2016	JUZGADO 2 DE LO FAMILIAR	2767/2024	INTESTAMENTARIO	21/11/2024	163	NO	PRINCIPAL
JUZGADO 29 DE LO FAMILIAR	1915/2016	JUZGADO 2 DE LO FAMILIAR	2768/2024	INTESTAMENTARIO	21/11/2024	223	NO	
JUZGADO 29 DE LO FAMILIAR	395/2016	JUZGADO 2 DE LO FAMILIAR	2769/2024	DIVORCIO INCAUSADO	21/11/2024	137, 186, 24,68	NO	PRINC, INC DE LIQ 3 CDOS,
JUZGADO 29 DE LO FAMILIAR	1165/2016	JUZGADO 2 DE LO FAMILIAR	2770/2024	DIVORCIO INCAUSADO	21/11/2024	40, 258, 158, 12	NO	PRINCIPAL, INC. DE PAGO DE PENSION VENCIDAS Y NO PAGADAS EN CONTRA DEL C. MARIO AGUILAR RODRIGUEZ, INC. DE PAGO DE PESNION ALIMENTICIA, VIA DE APREMIO, INC. DE PAGO DE PENSION VENCIDAS Y NO PAGADAS EN CONTRA DEL C. MARIO AGUILAR RODRIGUEZ, INC. DE PAGO DE PENSION VENCIDAS Y NO PAGADAS, INC. DE CESACIÓN DE ALIMENTOS
JUZGADO 29 DE LO FAMILIAR	1415/2016	JUZGADO 2 DE LO FAMILIAR	2771/2024	ALIMENTOS	21/11/2024	69, 95, 42	NO	PRINC, INC DE INC 2 CDOS
JUZGADO 29 DE LO FAMILIAR	255/2017	JUZGADO 2 DE LO FAMILIAR	2772/2024	TESTAMENTARIO	21/11/2024	171	NO	
JUZGADO 29 DE LO FAMILIAR	245/2017	JUZGADO 2 DE LO FAMILIAR	2773/2024	CONTROVERSIA	21/11/2024	6, 467,	NO	PRINCI, INC CUM CON
JUZGADO 29 DE LO FAMILIAR	2095/2017	JUZGADO 2 DE LO FAMILIAR	2774/2024	DIVORCIO INCAUSADO	21/11/2024	104	NO	
JUZGADO 29 DE LO FAMILIAR	1675/2017	JUZGADO 2 DE LO FAMILIAR	2775/2024	INTESTAMENTARIO	21/11/2024	133	NO	PRINCIPAL
JUZGADO 29 DE LO FAMILIAR	1945/2017	JUZGADO 2 DE LO FAMILIAR	2776/2024	DIVORCIO INCAUSADO	21/11/2024	104, 15, 15	NO	PRINCIPAL, INC. DE PENSIONES VENCIDAS, INC. DE PENSIONES VENCIDAS
JUZGADO 29 DE LO FAMILIAR	1925/2017	JUZGADO 2 DE LO FAMILIAR	2777/2024	ALIMENTOS	21/11/2024	37	NO	PRINCIPAL
JUZGADO 29 DE LO FAMILIAR	1145/2017	JUZGADO 2 DE LO FAMILIAR	2778/2024	DIVORCIO INCAUSADO	21/11/2024	293, 121, 94, 6,	NO	PRINCIPAL, INC. DE PENSIÓN ALIMENTICIA, INC. DE LIQUIDACIÓN DE FALSEDAD DE FIRMAS, EXPEDIENTILLO, INC. DE LIQUIDACIÓN DE SOCIEDAD CONYUGAL
JUZGADO 29 DE LO FAMILIAR	565/2017	JUZGADO 2 DE LO FAMILIAR	2779/2024	INTESTAMENTARIO	21/11/2024	71, 176	SI, 1 BOLSA	SECC 1 Y 2
JUZGADO 29 DE LO FAMILIAR	1335/2017	JUZGADO 2 DE LO FAMILIAR	2780/2024	CONTROVERSIA	21/11/2024	255, 208, 413, 3	TRES BOLSAS Y	PRINCIPAL, INC. DE MODIFICACIÓN DE PENSIÓN ALIMENTICIA, INC. DE MODIFICACIÓN DE GUIARDA Y CUSTODIA POR GUARDA Y CUSTODIA COMPARTIDA, INC. DE MODIFICACIÓN DE PENSIÓN ALIMENTICIA
JUZGADO 29 DE LO FAMILIAR	365/2017	JUZGADO 2 DE LO FAMILIAR	2781/2024	DIVORCIO INCAUSADO	21/11/2024	5, 6, 0278	NO	IPAL, INC. DE INCRMENTO POR INFLACIÓN Y LIQUIDACIÓN DE PENSIONES ALIMENTICIAS
JUZGADO 29 DE LO FAMILIAR	695/2018	JUZGADO 2 DE LO FAMILIAR	2782/2024	ALIMENTOS	21/11/2024	574, 129	UNA BOLSA CO	PRINCIPAL, INC. DE MODIFICACIÓN DE GUARDA Y CUSTODIA

Juzgado Extinto	Expediente Extinto	Juzgado Receptor	Expediente Receptor	Juicio	Fecha de returno	Fojas	Documentos ac	Cuadernos
JUZGADO 29 DE LO FAMILIAR	1755/2018	JUZGADO 2 DE LO FAMILIAR	2783/2024	CONTROVERSIA	21/11/2024	135, 174	NO	PRINC, INC DE CONV,Y VIS
JUZGADO 29 DE LO FAMILIAR	805/2018	JUZGADO 2 DE LO FAMILIAR	2784/2024	INTESTAMENTARIO	21/11/2024	173	NO	
JUZGADO 29 DE LO FAMILIAR	2165/2018	JUZGADO 2 DE LO FAMILIAR	2787/2024	INTESTAMENTARIO	21/11/2024	43, 37, 50, 109	NO	SECCION 1,2,3,4
JUZGADO 29 DE LO FAMILIAR	1485/2018	JUZGADO 2 DE LO FAMILIAR	2790/2024	CONTROVERSIA	21/11/2024	132	NO	
JUZGADO 29 DE LO FAMILIAR	1995/2018	JUZGADO 2 DE LO FAMILIAR	2792/2024	ALIMENTOS	21/11/2024	322	NO	
JUZGADO 29 DE LO FAMILIAR	1365/2018	JUZGADO 2 DE LO FAMILIAR	2794/2024	DIVORCIO INCAUSADO	21/11/2024	195	NO	
JUZGADO 29 DE LO FAMILIAR	1405/2018	JUZGADO 2 DE LO FAMILIAR	2795/2024	CONTROVERSIA	21/11/2024	83	NO	PRINCIPAL
JUZGADO 29 DE LO FAMILIAR	1445/2018	JUZGADO 2 DE LO FAMILIAR	2797/2024	CONTROVERSIA	21/11/2024	351, 94	SI, 1 BOLSA	PRINCIPAL, INC MOD CONV,
JUZGADO 29 DE LO FAMILIAR	1455/2018	JUZGADO 2 DE LO FAMILIAR	2798/2024	CONTROVERSIA	21/11/2024	474	NO	
JUZGADO 29 DE LO FAMILIAR	975/2018	JUZGADO 2 DE LO FAMILIAR	2799/2024	ALIMENTOS	21/11/2024	250, 93	SI, 1 USB	PRINC, INC MOD GYC
JUZGADO 29 DE LO FAMILIAR	35/2018	JUZGADO 2 DE LO FAMILIAR	2800/2024	CONTROVERSIA	21/11/2024	196, 110, 102, 1	NO	PRINCIPAL, INC. DE CANCELACIÓN DE REGIMEN DE VISITAS Y CONVIVENCIAS, INC. DE INCUMPLIMIENTO DE DE CONVENIO DE REGIMEN DE VISITAS Y CONVIVENCIAS, INC. DE EJECUCIÓN DE CONVENIO
JUZGADO 29 DE LO FAMILIAR	675/2019	JUZGADO 2 DE LO FAMILIAR	2801/2024	ALIMENTOS	21/11/2024	120, 87	NO	PRINC, INC DE CANC.
JUZGADO 29 DE LO FAMILIAR	825/2019	JUZGADO 2 DE LO FAMILIAR	2802/2024	DIVORCIO INCAUSADO	21/11/2024	442, 234, 269, 1	CUATRO SOBRE	PRINCIPAL TOMO I, PRINCIPAL TOMO II, INC. DE PENSIÓN ALIMENTICIA DEFINITIVA, INC. DE GUARDA Y CUSTODIA Y/O CONVIVENCIAS, INC. DE REDUCCIÓN DE PENSIÓN ALIMENTICIA
JUZGADO 29 DE LO FAMILIAR	2095/2019	JUZGADO 2 DE LO FAMILIAR	2803/2024	INTESTAMENTARIO	21/11/2024	362, 94	NO	PRINC y acum 675/2021
JUZGADO 29 DE LO FAMILIAR	2265/2019	JUZGADO 2 DE LO FAMILIAR	2804/2024	INTERDICCION	21/11/2024	732, 10(MAL FO	UNA BOLSA CEF	PRINCIPAL TOMO I, TOMO II, TOMO III Y TOMO IV, INC. DE REMOCIÓN DEL CARGO DE TUTRIZ INTERIA DE FECHA 17/01/24, INC. DE REMOCIÓN DE TUTRIZ PROVISIONAL,CUADERNO DE AGRAVIOS
JUZGADO 29 DE LO FAMILIAR	2145/2019	JUZGADO 2 DE LO FAMILIAR	2805/2024	DIVORCIO INCAUSADO	21/11/2024	100, 118, 140, 2	SI, 1 BOLSA Y 1	PRINC, INC DE CAM GYC, INC GYC, INC DE COMPS, INC DE PA DEF 2CDOS,
JUZGADO 29 DE LO FAMILIAR	945/2020	JUZGADO 2 DE LO FAMILIAR	2809/2024	DIVORCIO INCAUSADO	21/11/2024	40	NO	PRINCIPAL
JUZGADO 29 DE LO FAMILIAR	525/2020	JUZGADO 2 DE LO FAMILIAR	2810/2024	CONTROVERSIA	21/11/2024	712, 284, 344	UNA BOLSA COI	PRINCIPAL TOMO I, PRINCIPAL TOMO II, INC. DE MODIFICACIÓN DE REGIMEN DE VISITAS Y PROVISIONALES
JUZGADO 29 DE LO FAMILIAR	15/2020	JUZGADO 2 DE LO FAMILIAR	2811/2024	INTESTAMENTARIO	21/11/2024	122, 64, 21, 6, 7	NO	SECCION 1,2,3, INC OPOS, Acum. 1429/2022 INC OPOSIC, SECC 4, PRINCIPAL
JUZGADO 29 DE LO FAMILIAR	685/2020	JUZGADO 2 DE LO FAMILIAR	2812/2024	INTERDICCION	21/11/2024	236	NO	
JUZGADO 29 DE LO FAMILIAR	905/2020	JUZGADO 2 DE LO FAMILIAR	2813/2024	ALIMENTOS	21/11/2024	66	NO	PRINCIPAL
JUZGADO 29 DE LO FAMILIAR	325/2020	JUZGADO 2 DE LO FAMILIAR	2814/2024	CONTROVERSIA	21/11/2024	473, 9	NO	PRINCO
JUZGADO 29 DE LO FAMILIAR	1165/2020	JUZGADO 2 DE LO FAMILIAR	2815/2024	INTESTAMENTARIO	21/11/2024	12, 34, 264	NO	PRINCI, INC NUL, acumul 823/2021 PRINCIPAL
JUZGADO 29 DE LO FAMILIAR	645/2020	JUZGADO 2 DE LO FAMILIAR	2816/2024	CONTROVERSIA	21/11/2024	217, 783	NO	
JUZGADO 29 DE LO FAMILIAR	815/2020	JUZGADO 2 DE LO FAMILIAR	2817/2024	CONTROVERSIA	21/11/2024	4, 605	SI, 1 BOLSA	PRINCI TOMO 1 Y 2

Juzgado Extinto	Expediente Extinto	Juzgado Receptor	Expediente Receptor	Juicio	Fecha de returno	Fojas	Documentos ac	Cuadernos
JUZGADO 29 DE LO FAMILIAR	875/2021	JUZGADO 2 DE LO FAMILIAR	2818/2024	TESTAMENTARIO	21/11/2024	725, 356, 29, 15	UNA BOLSA CO	SECCIÓN I TOMO I, SECCIÓN I TOMO II, SECCIÓN II, ORDINARIO CIVIL 988/23, TESTAMNTARIO PRINCIPAL ACUMULADO 220/23, INC. DE REMOCIÓN DE ALBACEA
JUZGADO 29 DE LO FAMILIAR	1415/2021	JUZGADO 2 DE LO FAMILIAR	2819/2024	INTESTAMENTARIO	21/11/2024	391,	SI. 1 BOLSA	PRINCIPAL
JUZGADO 29 DE LO FAMILIAR	555/2021	JUZGADO 2 DE LO FAMILIAR	2820/2024	DIVORCIO INCAUSADO	21/11/2024	73	NO	
JUZGADO 29 DE LO FAMILIAR	565/2021	JUZGADO 2 DE LO FAMILIAR	2821/2024	INTESTAMENTARIO	21/11/2024	106, 47, 37, 488	SI, 1 BOLSA	SECCION 1,2,3,4
JUZGADO 29 DE LO FAMILIAR	625/2021	JUZGADO 2 DE LO FAMILIAR	2823/2024	DIVORCIO INCAUSADO	21/11/2024	80, 104, 480	NO	PRINCIP, INC CANC, INC CAMB GYC
JUZGADO 29 DE LO FAMILIAR	135/2021	JUZGADO 2 DE LO FAMILIAR	2824/2024	INTESTAMENTARIO	21/11/2024	117	NO	
JUZGADO 29 DE LO FAMILIAR	145/2021	JUZGADO 2 DE LO FAMILIAR	2825/2024	DIVORCIO INCAUSADO	21/11/2024	286, 40, 24, 29, 27, 44, 601		NO
JUZGADO 29 DE LO FAMILIAR	225/2021	JUZGADO 2 DE LO FAMILIAR	2827/2024	DIVORCIO INCAUSADO	21/11/2024	99, 205, 487	SI, 1 BOLSA	PRINCI 1 Y 2, INC CAMB GYC,
JUZGADO 29 DE LO FAMILIAR	1465/2021	JUZGADO 2 DE LO FAMILIAR	2829/2024	INTESTAMENTARIO	21/11/2024	12, 13, 23, 172	NO	SECCION 1,2,3,4
JUZGADO 29 DE LO FAMILIAR	1825/2021	JUZGADO 2 DE LO FAMILIAR	2833/2024	CONTROVERSIA	21/11/2024	367,632	NO	PRINCIPAL 1 Y 2
JUZGADO 29 DE LO FAMILIAR	1855/2021	JUZGADO 2 DE LO FAMILIAR	2834/2024	TESTAMENTARIO	21/11/2024	122	NO	
JUZGADO 29 DE LO FAMILIAR	2035/2021	JUZGADO 2 DE LO FAMILIAR	2835/2024	TESTAMENTARIO	21/11/2024	84, 7, 18, 49	NO	SECCION 1,2,3,4
JUZGADO 29 DE LO FAMILIAR	2065/2021	JUZGADO 2 DE LO FAMILIAR	2837/2024	CONTROVERSIA	21/11/2024	456	NO	PRINCIPAL
JUZGADO 29 DE LO FAMILIAR	715/2022	JUZGADO 2 DE LO FAMILIAR	2842/2024	TESTAMENTARIO	21/11/2024	94	NO	
JUZGADO 29 DE LO FAMILIAR	795/2022	JUZGADO 2 DE LO FAMILIAR	2843/2024	TESTAMENTARIO	21/11/2024	93, 5	NO	SECCI 1 Y 2
JUZGADO 29 DE LO FAMILIAR	1235/2022	JUZGADO 2 DE LO FAMILIAR	2844/2024	DIVORCIO INCAUSADO	21/11/2024	81	NO	
JUZGADO 29 DE LO FAMILIAR	1375/2022	JUZGADO 2 DE LO FAMILIAR	2847/2024	CONTROVERSIA	21/11/2024	239	NO	PRINCIPAL
JUZGADO 29 DE LO FAMILIAR	1395/2022	JUZGADO 2 DE LO FAMILIAR	2848/2024	INTESTAMENTARIO	21/11/2024	226	NO	
JUZGADO 29 DE LO FAMILIAR	1445/2022	JUZGADO 2 DE LO FAMILIAR	2849/2024	TESTAMENTARIO	21/11/2024	174, 48, 176	NO	SECCION 1,2,3
JUZGADO 29 DE LO FAMILIAR	655/2022	JUZGADO 2 DE LO FAMILIAR	2852/2024	CONTROVERSIA	21/11/2024	222	NO	
JUZGADO 29 DE LO FAMILIAR	685/2022	JUZGADO 2 DE LO FAMILIAR	2853/2024	CONTROVERSIA	21/11/2024	527	NO	PRINCIPAL
JUZGADO 29 DE LO FAMILIAR	695/2022	JUZGADO 2 DE LO FAMILIAR	2854/2024	CONTROVERSIA	21/11/2024	83	NO	
JUZGADO 29 DE LO FAMILIAR	205/2022	JUZGADO 2 DE LO FAMILIAR	2855/2024	INTESTAMENTARIO	21/11/2024	172	NO	PRINCIPAL
JUZGADO 29 DE LO FAMILIAR	935/2022	JUZGADO 2 DE LO FAMILIAR	2857/2024	CONTROVERSIA	21/11/2024	316		PRINCIPAL
JUZGADO 29 DE LO FAMILIAR	1085/2022	JUZGADO 2 DE LO FAMILIAR	2858/2024	INTESTAMENTARIO	21/11/2024	141	NO	
JUZGADO 29 DE LO FAMILIAR	1125/2022	JUZGADO 2 DE LO FAMILIAR	2859/2024	CONTROVERSIA	21/11/2024	557	1 BOLSA CON DOCTOS	
JUZGADO 29 DE LO FAMILIAR	1155/2022	JUZGADO 2 DE LO FAMILIAR	2860/2024	TESTAMENTARIO	21/11/2024	107	NO	
JUZGADO 29 DE LO FAMILIAR	1165/2022	JUZGADO 2 DE LO FAMILIAR	2861/2024	TESTAMENTARIO	21/11/2024	98, 55, 15, 10	SECCIÓN PRIMERA, SEGUNDA, TERCERA Y CUARTA	
JUZGADO 29 DE LO FAMILIAR	1875/2022	JUZGADO 2 DE LO FAMILIAR	2864/2024	DIVORCIO INCAUSADO	21/11/2024	362	NO	
JUZGADO 29 DE LO FAMILIAR	1975/2022	JUZGADO 2 DE LO FAMILIAR	2866/2024	DIVORCIO INCAUSADO	21/11/2024	407, 89	NO	PRINCIPAL, INC. DE MODIFICACIÓN DE PENSIÓN ALIMENTICIA
JUZGADO 29 DE LO FAMILIAR	1515/2022	JUZGADO 2 DE LO FAMILIAR	2867/2024	INTERDICCION	21/11/2024	235	PRINCIPAL	
JUZGADO 29 DE LO FAMILIAR	1545/2022	JUZGADO 2 DE LO FAMILIAR	2868/2024	INTESTAMENTARIO	21/11/2024	227	NO	
JUZGADO 29 DE LO FAMILIAR	1585/2022	JUZGADO 2 DE LO FAMILIAR	2869/2024	DIVORCIO INCAUSADO	21/11/2024	57, 66	PRINCIPAL, INCIDENTE DE GUARDA Y CUSTODIA	
JUZGADO 29 DE LO FAMILIAR	1605/2022	JUZGADO 2 DE LO FAMILIAR	2870/2024	INTERDICCION	21/11/2024	237	NO	
JUZGADO 29 DE LO FAMILIAR	1685/2022	JUZGADO 2 DE LO FAMILIAR	2871/2024	CONTROVERSIA	21/11/2024	289	PRINCIPAL	
JUZGADO 29 DE LO FAMILIAR	1705/2022	JUZGADO 2 DE LO FAMILIAR	2872/2024	ALIMENTOS	21/11/2024	226	UN SOBRE CERRADO	
JUZGADO 29 DE LO FAMILIAR	1765/2022	JUZGADO 2 DE LO FAMILIAR	2873/2024	INTESTAMENTARIO	21/11/2024	22	PRINCIPAL	
JUZGADO 29 DE LO FAMILIAR	2025/2022	JUZGADO 2 DE LO FAMILIAR	2874/2024	INTESTAMENTARIO	21/11/2024	104	NO	
JUZGADO 29 DE LO FAMILIAR	2115/2022	JUZGADO 2 DE LO FAMILIAR	2875/2024	INTESTAMENTARIO	21/11/2024	99	PRINCIPAL	
JUZGADO 29 DE LO FAMILIAR	235/2022	JUZGADO 2 DE LO FAMILIAR	2876/2024	CONTROVERSIA	21/11/2024	412	NO	
JUZGADO 29 DE LO FAMILIAR	265/2022	JUZGADO 2 DE LO FAMILIAR	2877/2024	INTESTAMENTARIO	21/11/2024	148	PRINCIPAL	
JUZGADO 29 DE LO FAMILIAR	345/2022	JUZGADO 2 DE LO FAMILIAR	2878/2024	CONTROVERSIA	21/11/2024	604, 108	NO	PRINCIPAL, CUADERNO DE EJECUCIÓN
JUZGADO 29 DE LO FAMILIAR	365/2022	JUZGADO 2 DE LO FAMILIAR	2879/2024	TESTAMENTARIO	21/11/2024	146, 58, 38	PRINCIPAL, SEC II. INC. REM. ALB.	
JUZGADO 29 DE LO FAMILIAR	795/2023	JUZGADO 2 DE LO FAMILIAR	2881/2024	INTESTAMENTARIO	21/11/2024	144	SI, 1 BOLSA	PRINCIPAL

Juzgado Extinto	Expediente Extinto	Juzgado Receptor	Expediente Receptor	Juicio	Fecha de returno	Fojas	Documentos ac	Cuadernos
JUZGADO 29 DE LO FAMILIAR	875/2023	JUZGADO 2 DE LO FAMILIAR	2883/2024	DIVORCIO INCAUSADO	21/11/2024	135	NO	
JUZGADO 29 DE LO FAMILIAR	885/2023	JUZGADO 2 DE LO FAMILIAR	2884/2024	CONTROVERSIA	21/11/2024	504	UNA BOLSA CON	UN CD
JUZGADO 29 DE LO FAMILIAR	1255/2023	JUZGADO 2 DE LO FAMILIAR	2885/2024	ALIMENTOS	21/11/2024	58	NO	PRINCIPAL
JUZGADO 29 DE LO FAMILIAR	1335/2023	JUZGADO 2 DE LO FAMILIAR	2888/2024	INTESTAMENTARIO	21/11/2024	77	NO	
JUZGADO 29 DE LO FAMILIAR	515/2023	JUZGADO 2 DE LO FAMILIAR	2889/2024	INTESTAMENTARIO	21/11/2024	109, 31	NO	SECCION 1 Y 2
JUZGADO 29 DE LO FAMILIAR	35/2023	JUZGADO 2 DE LO FAMILIAR	2892/2024	INTESTAMENTARIO	21/11/2024	459, 202, 42, 14	UNA BOLSA COI	SECCIÓN I, SECCIÓN II, SECCIÓN III, SECCIÓN IV, INC. DE REMOCION DE ALBACEA, INC. DE INCLUSIÓN DE BIERNES HEREDITARIOS, ACUMULADO 1099/2024
JUZGADO 29 DE LO FAMILIAR	65/2023	JUZGADO 2 DE LO FAMILIAR	2893/2024	CONTROVERSIA	21/11/2024	148, 653	NO	PRINCIPAL TOMO Y TOMO II
JUZGADO 29 DE LO FAMILIAR	75/2023	JUZGADO 2 DE LO FAMILIAR	2894/2024	DIVORCIO INCAUSADO	21/11/2024	123, 151, 215	NO	PRINCIPAL, INC. DE PENSIÓN COMPENSATORIA, INC. DE PENSIÓN ALIMENTICIA
JUZGADO 29 DE LO FAMILIAR	225/2023	JUZGADO 2 DE LO FAMILIAR	2896/2024	TESTAMENTARIO	21/11/2024	425, 87, 35, 273	DOS BOLSAS CC	SECCIÓN I, INC. DE REMOCIÓN DE ALBACEA, PRINCIPAL ACUMULADO 26/2024, INC. DE OPOSICIÓN EN CONTRA DE LA RENDICIÓN DE CUENTAS DE LA ALBACEA 2022-2024 ACUMULADO 26/2024
JUZGADO 29 DE LO FAMILIAR	1035/2023	JUZGADO 2 DE LO FAMILIAR	2897/2024	TESTAMENTARIO	21/11/2024	63	NO	PRINCIPAL
JUZGADO 29 DE LO FAMILIAR	1045/2023	JUZGADO 2 DE LO FAMILIAR	2898/2024	DIVORCIO INCAUSADO	21/11/2024	71	NO	
JUZGADO 29 DE LO FAMILIAR	1085/2023	JUZGADO 2 DE LO FAMILIAR	2899/2024	INTESTAMENTARIO	21/11/2024	65	NO	PRINCIPAL
JUZGADO 29 DE LO FAMILIAR	1165/2023	JUZGADO 2 DE LO FAMILIAR	2900/2024	CONTROVERSIA	21/11/2024	182	NO	
JUZGADO 29 DE LO FAMILIAR	1875/2023	JUZGADO 2 DE LO FAMILIAR	2903/2024	INTESTAMENTARIO	21/11/2024	50	NO	PRINCIPAL
JUZGADO 29 DE LO FAMILIAR	1895/2023	JUZGADO 2 DE LO FAMILIAR	2904/2024	CONTROVERSIA	21/11/2024	218	NO	
JUZGADO 29 DE LO FAMILIAR	1945/2023	JUZGADO 2 DE LO FAMILIAR	2905/2024	INTESTAMENTARIO	21/11/2024	178	NO	PRINCIPAL
JUZGADO 29 DE LO FAMILIAR	1475/2023	JUZGADO 2 DE LO FAMILIAR	2907/2024	CONTROVERSIA	21/11/2024	178	NO	PRINCIPAL
JUZGADO 29 DE LO FAMILIAR	1545/2023	JUZGADO 2 DE LO FAMILIAR	2908/2024	CONTROVERSIA	21/11/2024	190	NO	
JUZGADO 29 DE LO FAMILIAR	1625/2023	JUZGADO 2 DE LO FAMILIAR	2910/2024	CONTROVERSIA	21/11/2024	57,109, 123	NO	PRINCIPAL, REPOSICIÓN DE AUTOS, INC. DE NULIDAD DE EMPLAZAMIENTO
JUZGADO 29 DE LO FAMILIAR	1675/2023	JUZGADO 2 DE LO FAMILIAR	2911/2024	INTESTAMENTARIO	21/11/2024	127	NO	PRINCIPAL
JUZGADO 29 DE LO FAMILIAR	1745/2023	JUZGADO 2 DE LO FAMILIAR	2913/2024	CONTROVERSIA	21/11/2024	475	PRINCIPAL	
JUZGADO 29 DE LO FAMILIAR	1755/2023	JUZGADO 2 DE LO FAMILIAR	2914/2024	CONTROVERSIA	21/11/2024	258	NO	
JUZGADO 29 DE LO FAMILIAR	1785/2023	JUZGADO 2 DE LO FAMILIAR	2915/2024	INTESTAMENTARIO	21/11/2024	39	PRINICPAL	
JUZGADO 29 DE LO FAMILIAR	2035/2023	JUZGADO 2 DE LO FAMILIAR	2916/2024	DIVORCIO INCAUSADO	21/11/2024	30	NO	
JUZGADO 29 DE LO FAMILIAR	2075/2023	JUZGADO 2 DE LO FAMILIAR	2918/2024	ALIMENTOS	21/11/2024	72	NO	
JUZGADO 29 DE LO FAMILIAR	2105/2023	JUZGADO 2 DE LO FAMILIAR	2920/2024	DIVORCIO INCAUSADO	21/11/2024	78	NO	
JUZGADO 29 DE LO FAMILIAR	2115/2023	JUZGADO 2 DE LO FAMILIAR	2921/2024	CONTROVERSIA	21/11/2024	59	PRINCIPAL	
JUZGADO 29 DE LO FAMILIAR	2125/2023	JUZGADO 2 DE LO FAMILIAR	2922/2024	DIVORCIO INCAUSADO	21/11/2024	61	NO	
JUZGADO 29 DE LO FAMILIAR	2145/2023	JUZGADO 2 DE LO FAMILIAR	2923/2024	INTESTAMENTARIO	21/11/2024	45	PRINICPAL	
JUZGADO 29 DE LO FAMILIAR	2175/2023	JUZGADO 2 DE LO FAMILIAR	2924/2024	JURISDICCION VOLUNTARIA	21/11/2024	100	NO	
JUZGADO 29 DE LO FAMILIAR	2195/2023	JUZGADO 2 DE LO FAMILIAR	2925/2024	INTESTAMENTARIO	21/11/2024	103	PRINICPAL	
JUZGADO 29 DE LO FAMILIAR	2245/2023	JUZGADO 2 DE LO FAMILIAR	2927/2024	DIVORCIO INCAUSADO	21/11/2024	45	PRINCIPAL	
JUZGADO 29 DE LO FAMILIAR	295/2023	JUZGADO 2 DE LO FAMILIAR	2929/2024	INTESTAMENTARIO	21/11/2024	142	PRINCIPAL	
JUZGADO 29 DE LO FAMILIAR	325/2023	JUZGADO 2 DE LO FAMILIAR	2930/2024	CONTROVERSIA	21/11/2024	116	NO	
JUZGADO 29 DE LO FAMILIAR	375/2023	JUZGADO 2 DE LO FAMILIAR	2931/2024	DIVORCIO INCAUSADO	21/11/2024	269		
JUZGADO 29 DE LO FAMILIAR	695/2024	JUZGADO 2 DE LO FAMILIAR	2932/2024	INTESTAMENTARIO	21/11/2024	132	UNA BOLSA CON	DOCUMENTOS
JUZGADO 29 DE LO FAMILIAR	705/2024	JUZGADO 2 DE LO FAMILIAR	2933/2024	ALIMENTOS	21/11/2024	117	PRINCIPAL	

Juzgado Extinto	Expediente Extinto	Juzgado Receptor	Expediente Receptor	Juicio	Fecha de returno	Fojas	Documentos ac	Cuadernos
JUZGADO 29 DE LO FAMILIAR	735/2024	JUZGADO 2 DE LO FAMILIAR	2934/2024	DIVORCIO INCAUSADO	21/11/2024	52	NO	
JUZGADO 29 DE LO FAMILIAR	755/2024	JUZGADO 2 DE LO FAMILIAR	2935/2024	CONTROVERSIA	21/11/2024	41	PRINCIPAL	
JUZGADO 29 DE LO FAMILIAR	765/2024	JUZGADO 2 DE LO FAMILIAR	2936/2024	INTESTAMENTARIO	21/11/2024	92	NO	
JUZGADO 29 DE LO FAMILIAR	785/2024	JUZGADO 2 DE LO FAMILIAR	2937/2024	DIVORCIO INCAUSADO	21/11/2024	48	PRINCIPAL	
JUZGADO 29 DE LO FAMILIAR	795/2024	JUZGADO 2 DE LO FAMILIAR	2938/2024	DIVORCIO INCAUSADO	21/11/2024	38	NO	
JUZGADO 29 DE LO FAMILIAR	815/2024	JUZGADO 2 DE LO FAMILIAR	2939/2024	DIVORCIO INCAUSADO	21/11/2024	53	PRINCIPAL	
JUZGADO 29 DE LO FAMILIAR	845/2024	JUZGADO 2 DE LO FAMILIAR	2940/2024	CONTROVERSIA	21/11/2024	216	UNA BOLSA CON DOCUMENTOS	
JUZGADO 29 DE LO FAMILIAR	855/2024	JUZGADO 2 DE LO FAMILIAR	2941/2024	INTESTAMENTARIO	21/11/2024	60	PRINCIPAL	
JUZGADO 29 DE LO FAMILIAR	865/2024	JUZGADO 2 DE LO FAMILIAR	2942/2024	DIVORCIO INCAUSADO	21/11/2024	27	NO	
JUZGADO 29 DE LO FAMILIAR	895/2024	JUZGADO 2 DE LO FAMILIAR	2943/2024	DIVORCIO INCAUSADO	21/11/2024	68	PRINCIPAL	
JUZGADO 29 DE LO FAMILIAR	925/2024	JUZGADO 2 DE LO FAMILIAR	2944/2024	DIVORCIO INCAUSADO	21/11/2024	45	NO	
JUZGADO 29 DE LO FAMILIAR	505/2024	JUZGADO 2 DE LO FAMILIAR	2945/2024	DIVORCIO INCAUSADO	21/11/2024	123	PRINCIPAL	
JUZGADO 29 DE LO FAMILIAR	545/2024	JUZGADO 2 DE LO FAMILIAR	2946/2024	CONTROVERSIA	21/11/2024	170	NO	
JUZGADO 29 DE LO FAMILIAR	565/2024	JUZGADO 2 DE LO FAMILIAR	2947/2024	DIVORCIO INCAUSADO	21/11/2024	88	PRINCIPAL	
JUZGADO 29 DE LO FAMILIAR	595/2024	JUZGADO 2 DE LO FAMILIAR	2949/2024	ALIMENTOS	21/11/2024	6	PRINCIPAL	
JUZGADO 29 DE LO FAMILIAR	605/2024	JUZGADO 2 DE LO FAMILIAR	2950/2024	INTESTAMENTARIO	21/11/2024	6	NO	
JUZGADO 29 DE LO FAMILIAR	635/2024	JUZGADO 2 DE LO FAMILIAR	2951/2024	DIVORCIO INCAUSADO	21/11/2024	21	PRINCIPAL	
JUZGADO 29 DE LO FAMILIAR	665/2024	JUZGADO 2 DE LO FAMILIAR	2952/2024	CONTROVERSIA	21/11/2024	97	NO	
JUZGADO 29 DE LO FAMILIAR	675/2024	JUZGADO 2 DE LO FAMILIAR	2953/2024	ALIMENTOS	21/11/2024	29	PRINCIPAL	
JUZGADO 29 DE LO FAMILIAR	685/2024	JUZGADO 2 DE LO FAMILIAR	2954/2024	CONTROVERSIA	21/11/2024	56	NO	
JUZGADO 29 DE LO FAMILIAR	35/2024	JUZGADO 2 DE LO FAMILIAR	2955/2024	INTESTAMENTARIO	21/11/2024	165	PRINCIPAL	
JUZGADO 29 DE LO FAMILIAR	75/2024	JUZGADO 2 DE LO FAMILIAR	2956/2024	CONTROVERSIA	21/11/2024	203	UNA BOLSA CON DOCUMENTOS	
JUZGADO 29 DE LO FAMILIAR	115/2024	JUZGADO 2 DE LO FAMILIAR	2957/2024	INTESTAMENTARIO	21/11/2024	204	PRINICPAL	
JUZGADO 29 DE LO FAMILIAR	135/2024	JUZGADO 2 DE LO FAMILIAR	2958/2024	CONTROVERSIA	21/11/2024	104	NO	
JUZGADO 29 DE LO FAMILIAR	145/2024	JUZGADO 2 DE LO FAMILIAR	2959/2024	DIVORCIO INCAUSADO	21/11/2024	52	PRINCIPAL	
JUZGADO 29 DE LO FAMILIAR	155/2024	JUZGADO 2 DE LO FAMILIAR	2960/2024	CONTROVERSIA	21/11/2024	107	NO	
JUZGADO 29 DE LO FAMILIAR	165/2024	JUZGADO 2 DE LO FAMILIAR	2961/2024	DIVORCIO INCAUSADO	21/11/2024	41	PRINCIPAL	
JUZGADO 29 DE LO FAMILIAR	175/2024	JUZGADO 2 DE LO FAMILIAR	2962/2024	ALIMENTOS	21/11/2024	115	NO	
JUZGADO 29 DE LO FAMILIAR	945/2024	JUZGADO 2 DE LO FAMILIAR	2963/2024	CONTROVERSIA	21/11/2024	20	PRINCIPAL	
JUZGADO 29 DE LO FAMILIAR	955/2024	JUZGADO 2 DE LO FAMILIAR	2964/2024	ALIMENTOS	21/11/2024	41	NO	
JUZGADO 29 DE LO FAMILIAR	965/2024	JUZGADO 2 DE LO FAMILIAR	2965/2024	CONTROVERSIA	21/11/2024	44	PRINICPAL	
JUZGADO 29 DE LO FAMILIAR	995/2024	JUZGADO 2 DE LO FAMILIAR	2966/2024	JURISDICCION VOLUNTARIA	21/11/2024	57		
JUZGADO 29 DE LO FAMILIAR	1025/2024	JUZGADO 2 DE LO FAMILIAR	2967/2024	DIVORCIO INCAUSADO	21/11/2024	41	PRINCIPAL	
JUZGADO 29 DE LO FAMILIAR	1045/2024	JUZGADO 2 DE LO FAMILIAR	2968/2024	ALIMENTOS	21/11/2024	68	NO	
JUZGADO 29 DE LO FAMILIAR	1085/2024	JUZGADO 2 DE LO FAMILIAR	2969/2024	DIVORCIO INCAUSADO	21/11/2024	39	PRINCIPAL	
JUZGADO 29 DE LO FAMILIAR	395/2024	JUZGADO 2 DE LO FAMILIAR	2970/2024	DIVORCIO INCAUSADO	21/11/2024	55	NO	
JUZGADO 29 DE LO FAMILIAR	425/2024	JUZGADO 2 DE LO FAMILIAR	2971/2024	DIVORCIO INCAUSADO	21/11/2024	86, 54	PRINCIPAL, INCIDENTE DE G Y C.	
JUZGADO 29 DE LO FAMILIAR	435/2024	JUZGADO 2 DE LO FAMILIAR	2972/2024	DIVORCIO INCAUSADO	21/11/2024	74	NO	
JUZGADO 29 DE LO FAMILIAR	455/2024	JUZGADO 2 DE LO FAMILIAR	2974/2024	JURISDICCION VOLUNTARIA	21/11/2024	55	UNA BOLSA DE DOCUMENTOS	
JUZGADO 29 DE LO FAMILIAR	465/2024	JUZGADO 2 DE LO FAMILIAR	2975/2024	CONTROVERSIA	21/11/2024	129	PRINCIPAL	
JUZGADO 29 DE LO FAMILIAR	475/2024	JUZGADO 2 DE LO FAMILIAR	2976/2024	CONTROVERSIA	21/11/2024	83	NO	
JUZGADO 29 DE LO FAMILIAR	485/2024	JUZGADO 2 DE LO FAMILIAR	2977/2024	INTESTAMENTARIO	21/11/2024	48		
JUZGADO 29 DE LO FAMILIAR	225/2024	JUZGADO 2 DE LO FAMILIAR	2978/2024	CONTROVERSIA	21/11/2024	46	NO	
JUZGADO 29 DE LO FAMILIAR	245/2024	JUZGADO 2 DE LO FAMILIAR	2979/2024	TESTAMENTARIO	21/11/2024	78	1 BOLSA DOCTO	PRINCIPAL
JUZGADO 29 DE LO FAMILIAR	255/2024	JUZGADO 2 DE LO FAMILIAR	2980/2024	DIVORCIO INCAUSADO	21/11/2024	69	NO	
JUZGADO 29 DE LO FAMILIAR	265/2024	JUZGADO 2 DE LO FAMILIAR	2981/2024	CONTROVERSIA	21/11/2024	184		PRINCIPAL
JUZGADO 29 DE LO FAMILIAR	285/2024	JUZGADO 2 DE LO FAMILIAR	2983/2024	DIVORCIO INCAUSADO	21/11/2024	53		PRINCIPAL
JUZGADO 29 DE LO FAMILIAR	315/2024	JUZGADO 2 DE LO FAMILIAR	2984/2024	INTESTAMENTARIO	21/11/2024	97	NO	
JUZGADO 29 DE LO FAMILIAR	345/2024	JUZGADO 2 DE LO FAMILIAR	2985/2024	CONTROVERSIA	21/11/2024	338	2 BOLSAS CON	PRINCIPAL
JUZGADO 29 DE LO FAMILIAR	17/2021	JUZGADO 2 DE LO FAMILIAR	2991/2024	DIVORCIO INCAUSADO	22/11/2024	325,7	NO	PRINCIPAL, INC NUL

Juzgado Extinto	Expediente Extinto	Juzgado Receptor	Expediente Receptor	Juicio	Fecha de returno	Fojas	Documentos ac	Cuadernos
JUZGADO 29 DE LO FAMILIAR	1187/1997	JUZGADO 2 DE LO FAMILIAR	2992/2024	DIVORCIO VOLUNTARIO	22/11/2024	193	NO	
JUZGADO 29 DE LO FAMILIAR	1257/1997	JUZGADO 2 DE LO FAMILIAR	2993/2024	DIVORCIO NECESARIO	22/11/2024	144,452, 242	NO	PRINCIPAL, INC DE CANC 2 CDOS
JUZGADO 29 DE LO FAMILIAR	817/1998	JUZGADO 2 DE LO FAMILIAR	2994/2024	TESTAMENTARIO	22/11/2024	388, 185, 35, 63	NO	SECCIÓN I TOMO I, SECCIÓN I TOMO II, SECCIÓN II TOMO I, SECCIÓN II TOMO II, SECCIÓN TERCERA, SECCIÓN IV, EXPEDIENTILLO, INC. DE OBJECIÓN AL PROYECTO DE PARTICIÓN, INC. DE OBJECIÓN AL PROYECTO DE PARTICIÓN DEFINITIVO, INC. DE ADESION AL INVENTARIO Y AVALUO, INC. DE ADHESIÓN AL INVENTARIO Y AVALUO 2, INC. DE REMOCIÓN DE ALBACEA POR MALA CONDUCTA, INC. DE REMOCIÓN DE ALBACEA VS DE HORACIO ISAAC GUZMAN LICONA, INC. DE RENDICÓN DE CUENTAS DEL PERIODO COMPRENDIDO DE FEBRERO DE 2023 A FEBRERO 2024, INC. PARA NOMBRAR INTERVENTOR, INC. DE REMOCIÓN DE ALBACEA JUDICIAL POR INCUMPLIMIENTO DE SUS OBLIGACIONES, INC. DE REQUERIMIENTO DE ALBACEA PARA QUE GARANTICE SU MANEJO, INC. DE OPOSICIÓN DE RENDICIÓN DE CUENTAS, AMPARO 943/19-3, AMPARO 1223/19-3, AMPARO 840/17-1, AMPARO 217/2019-1, AMPARO 194/16-1, AMPARO 831/19-1, AMPARO 827/19-1, AMPARO 140/17-1, AMPARO 589/23-3, AMPARO 429/24-3
JUZGADO 29 DE LO FAMILIAR	557/1999	JUZGADO 2 DE LO FAMILIAR	2995/2024	CONTROVERSIA	22/11/2024	138, 22, 52	NO	PRINCIPAL, EJEC SEN, INC CANC,
JUZGADO 29 DE LO FAMILIAR	767/1999	JUZGADO 2 DE LO FAMILIAR	2996/2024	TESTAMENTARIO	22/11/2024	84	NO	
JUZGADO 29 DE LO FAMILIAR	57/2000	JUZGADO 2 DE LO FAMILIAR	2997/2024	ALIMENTOS	22/11/2024	257, 93, 158	NO	PRINCI, PILLO, INC RED,
JUZGADO 29 DE LO FAMILIAR	1437/2000	JUZGADO 2 DE LO FAMILIAR	2998/2024	TESTAMENTARIO	22/11/2024	92	NO	
JUZGADO 29 DE LO FAMILIAR	547/2002	JUZGADO 2 DE LO FAMILIAR	2999/2024	DIVORCIO NECESARIO	22/11/2024	70	NO	PRINCIPAL
JUZGADO 29 DE LO FAMILIAR	147/2002	JUZGADO 2 DE LO FAMILIAR	3000/2024	DIVORCIO NECESARIO	22/11/2024	149,266	NO	
JUZGADO 29 DE LO FAMILIAR	1217/2003	JUZGADO 2 DE LO FAMILIAR	3001/2024	ALIMENTOS	22/11/2024	56, 70	NO	PRINCIP, INC CANC,
JUZGADO 29 DE LO FAMILIAR	527/2003	JUZGADO 2 DE LO FAMILIAR	3003/2024	DIVORCIO NECESARIO	22/11/2024	308, 270, 391, 2	NO	PRINCIPAL, INCD DE MOD, INC DE EJEC 2 CDOS, AMPA, TILLO, INC DE RED O CANC 3CDOS, INCD RED TOMO 1 BIS, INC CANC,
JUZGADO 29 DE LO FAMILIAR	87/2003	JUZGADO 2 DE LO FAMILIAR	3004/2024	INTESTAMENTARIO	22/11/2024	260	NO	
JUZGADO 29 DE LO FAMILIAR	1477/2004	JUZGADO 2 DE LO FAMILIAR	3006/2024	ALIMENTOS	22/11/2024	183, 52, 62, 53,	UNA BOLSA	PRINCIPAL, INC. DE REDUCCIÓN DE PENSIÓN ALIMENTICIA, INC. DE REDUCCIÓN DE PENSIÓN ALIMENTICIA, INC. DE REDUCCIÓN DE PENSIÓN ALIMENTICIA, INC. DE REDUCCIÓN DE PENSIÓN ALIMENTICIA, INC. DE REDUCCIÓN DE PENSIÓN ALIMENTICIA, INC. DE CANCELACIÓN DE PENSIÓN ALIMENTICIA

Juzgado Extinto	Expediente Extinto	Juzgado Receptor	Expediente Receptor	Juicio	Fecha de returno	Fojas	Documentos ac	Cuadernos
JUZGADO 29 DE LO FAMILIAR	137/2005	JUZGADO 2 DE LO FAMILIAR	3007/2024	TESTAMENTARIO	22/11/2024	442, 412, 175, 4	SI, 1 BOLSA	TOMO 1 Y 2, INC REND , SECCION 2,3 (DOS CUADERN),4, INC REN C ALB1, INC REN C ALB 1, INC OPOSIC, INC SUST, INC REM ALB 1, INC OPOSI , ACUMULADO 32/2008
JUZGADO 29 DE LO FAMILIAR	1117/2005	JUZGADO 2 DE LO FAMILIAR	3008/2024	CONTROVERSIA	22/11/2024	121,273, 123	NO	PRINCIPAL, INC. DE CANCELACIÓN DE PENSIÓN ALIMENTICIA, INC. DE CANCELACIÓN DE PENSIÓN ALIMENTICIA
JUZGADO 29 DE LO FAMILIAR	1087/2005	JUZGADO 2 DE LO FAMILIAR	3009/2024	INTESTAMENTARIO	22/11/2024	123, 18	NO	SECCIÓN I, SECCIÓN II
JUZGADO 29 DE LO FAMILIAR	1107/2005	JUZGADO 2 DE LO FAMILIAR	3010/2024	CONTROVERSIA	22/11/2024	110	NO	
JUZGADO 29 DE LO FAMILIAR	737/2006	JUZGADO 2 DE LO FAMILIAR	3012/2024	CONTROVERSIA	22/11/2024	413, 609, 86, 35	NO	PRINCIPAL TOMO I, TOMO II Y TOMO III, AMPARO 466/2007, INC. CESACIÓN DE PENSIÓN ALIMENTICIA, AMPARO 1161/2012
JUZGADO 29 DE LO FAMILIAR	747/2006	JUZGADO 2 DE LO FAMILIAR	3013/2024	TESTAMENTARIO	22/11/2024	204	NO	PRINCPAL
JUZGADO 29 DE LO FAMILIAR	617/2006	JUZGADO 2 DE LO FAMILIAR	3014/2024	INTESTAMENTARIO	22/11/2024	223, 356, 14, 6,	NO	SECCIÓN I TOMO I, SECCIÓN I TOMO II, AMPARO 1010/12, AMPARO 681/07, AMPARO 14/07, AMPARO 123/08, AMPARO 581/07, AMPARO 684/12, AMPARO 402/11, AMPARO 589/07, AMPARO DIVERSO, ORDINARIO CIVIL
JUZGADO 29 DE LO FAMILIAR	1107/2006	JUZGADO 2 DE LO FAMILIAR	3015/2024	CONTROVERSIA	22/11/2024	83	NO	
JUZGADO 29 DE LO FAMILIAR	1507/2006	JUZGADO 2 DE LO FAMILIAR	3016/2024	ALIMENTOS	22/11/2024	123, 114, 18, 23	NO	PRINCIPAL, INC. DE REDUCCIÓN DE PENSIÓN ALIMENTICIA, INC. DE CANCELACIÓN DE PENSIÓN ALIMENTICIA, INC. DE CANCELACIÓN DE PENSIÓN ALIMENTICIA, INC. DE CANCELACIÓN DE PENSIÓN ALIMENTICIA, INC. DE CANCELACIÓN DE PENSIÓN ALIMENTICIA, INC. DE CANCELACIÓN DE PENSIÓN ALIMENTICIA, INC. DE CANCELACIÓN DE PENSIÓN ALIMENTICIA
JUZGADO 29 DE LO FAMILIAR	377/2007	JUZGADO 2 DE LO FAMILIAR	3017/2024	INTESTAMENTARIO	22/11/2024	89	NO	PRINCIPAL
JUZGADO 29 DE LO FAMILIAR	1137/2007	JUZGADO 2 DE LO FAMILIAR	3019/2024	CONTROVERSIA	22/11/2024	99, 122	NO	PRINCI, INCD CANC,
JUZGADO 29 DE LO FAMILIAR	1657/2008	JUZGADO 2 DE LO FAMILIAR	3020/2024	INTESTAMENTARIO	22/11/2024	105, 107, 12, 20	NO	SECCIÓN I, SECCIÓN II, SECCIÓN III, SECCIÓN IV, EXPEDIENTILLO
JUZGADO 29 DE LO FAMILIAR	1747/2008	JUZGADO 2 DE LO FAMILIAR	3022/2024	CONTROVERSIA	22/11/2024	626	NO	
JUZGADO 29 DE LO FAMILIAR	797/2008	JUZGADO 2 DE LO FAMILIAR	3024/2024	INTESTAMENTARIO	22/11/2024	379, 380, 177, 9	NO	SECCIÓN I, SECCIÓN II, SECCIÓN III, SECCIÓN IV, SEGUNDO INC. DE PETICIÓN DE AUTORIZACIÓN O LICENCIA JUDICIAL DE VENTA DE INMUEBLE, EXPEDIENTILLO, PRIMER INC. DE PETICIÓN DE AUTORIZACIÓN O LICENCIA JUDICIAL DE VENTA DE INMUEBLE, ACCIÓN DE PAGO DE ALIMENTOS,
JUZGADO 29 DE LO FAMILIAR	1327/2008	JUZGADO 2 DE LO FAMILIAR	3025/2024	DIVORCIO NECESARIO	22/11/2024	255, 303, 281, 4	NO	PRINCIP 1 Y 2, INC DE LIQ 1 ,2,3,
JUZGADO 29 DE LO FAMILIAR	1137/2009	JUZGADO 2 DE LO FAMILIAR	3026/2024	ALIMENTOS	22/11/2024	112,128	NO	PRINCIPAL, PRINCIPAL

Juzgado Extinto	Expediente Extinto	Juzgado Receptor	Expediente Receptor	Juicio	Fecha de returno	Fojas	Documentos ac	Cuadernos
JUZGADO 29 DE LO FAMILIAR	1337/2009	JUZGADO 2 DE LO FAMILIAR	3027/2024	DIVORCIO INCAUSADO	22/11/2024	211, 340, 49, 34	SI, 1 SOBRE CER	PRINCIPAL, INC RESP AL CONV, INC DE CUM CON, AMP 2 CDOS, INC DE FIJA,
JUZGADO 29 DE LO FAMILIAR	1837/2009	JUZGADO 2 DE LO FAMILIAR	3028/2024	ALIMENTOS	22/11/2024	103, 87, 79	NO	INC. DE REPOSICIÓN DE AUTOS(PRINCIPAL), INC. DE CANCELACIÓN DE PENSIÓN ALIMENTICIA EN CONTRA DE JESSICA NATHALY, INC. DE CANCELACIÓN DE PENSIÓN ALIMENTICIA EN CONTRA DE BLANCA LARISSA
JUZGADO 29 DE LO FAMILIAR	1557/2009	JUZGADO 2 DE LO FAMILIAR	3030/2024	DIVORCIO VOLUNTARIO	22/11/2024	128, 95, 3	NO	PRINCIPAL, INC. DE CUMPLIMIENTO DE CONVENIO, EXPEDIENTILLO
JUZGADO 29 DE LO FAMILIAR	1907/2010	JUZGADO 2 DE LO FAMILIAR	3031/2024	INTESTAMENTARIO	22/11/2024	126, 360, 110, 1	NO	SECCION 1 Y2 , INC DE RECON, INC DE NUL, ACUMULADO 2232/2017
JUZGADO 29 DE LO FAMILIAR	947/2010	JUZGADO 2 DE LO FAMILIAR	3032/2024	CONTROVERSIA	22/11/2024	140, 80, 133	DOS BOLSAS CO	PRINCIPAL, INCIDENTE DE MODIFICACIÓN CAMBIO DE GUARDA Y CUSTODIA Y PENSIÓN ALIMENTICIA,INC. DE PAGO Y CUMPLIMIENTO DE PAGO DE PENSIÓN ALIMENTICIA
JUZGADO 29 DE LO FAMILIAR	2297/2011	JUZGADO 2 DE LO FAMILIAR	3033/2024	CONTROVERSIA	22/11/2024	534, 46, 47, 370	NO	PRINCIPAL1,2,3,4,, INC CAN 1 Y 2, AMP 2CDOS, EJEC,
JUZGADO 29 DE LO FAMILIAR	957/2011	JUZGADO 2 DE LO FAMILIAR	3034/2024	ALIMENTOS	22/11/2024	136, 21	NO	PRINCIPAL, INC. DE EXTINCIÓN DE PENSIÓN ALIMENTICIA
JUZGADO 29 DE LO FAMILIAR	1937/2011	JUZGADO 2 DE LO FAMILIAR	3035/2024	INTESTAMENTARIO	22/11/2024	67, 15, 16, 85	NO	SECCION 1,2,3,4
JUZGADO 29 DE LO FAMILIAR	2197/2011	JUZGADO 2 DE LO FAMILIAR	3036/2024	DIVORCIO INCAUSADO	22/11/2024	109, 12, 137, 10	NO	PRINCIPAL, INC. DE REDUCCIÓN DE PENSIÓN ALIMENTICIA, EXPEDIENTILLO I, EXPEDIENTILLO II, INC. DE CANCELACIÓN DE PENSIÓN ALIMENTICIA, INC. DE CANCELACION DE PENSIÓN ALIMENTICIA
JUZGADO 29 DE LO FAMILIAR	1227/2011	JUZGADO 2 DE LO FAMILIAR	3037/2024	DIVORCIO INCAUSADO	22/11/2024	134, 280, 244, 203, 147, 120		NO
JUZGADO 29 DE LO FAMILIAR	1127/2012	JUZGADO 2 DE LO FAMILIAR	3038/2024	INTERDICCION	22/11/2024	314	NO	
JUZGADO 29 DE LO FAMILIAR	2287/2012	JUZGADO 2 DE LO FAMILIAR	3039/2024	INTESTAMENTARIO	22/11/2024	405, 647, 7, 65,	UNA BOLSA COI	INCIDENTE RENDICION DE CUENTAS, INCIDENTE DE ENTREGA, INCIDENTE DE ENTREGA, INCIDENTE DE PRESTACION, INCIDENTE DE ENTREGA, INCIDENTE DE NULIDAD, EXPEDIENTILLO, INCIDENTE DE ENTREGA DE BIENES, INCIDENTE DE RENDICION DE CUENTAS, INCIDENTE DE REMOCION DE ALBACEA, INCIDENTE DE RENDICION, INCIDENTE DE ENTREGA DE BIENES, AMPARO, INCIDENTE DE TERMINACION, INCIDENTE DE REMOCION DE ALBACEA, INCIDENTE DE TERMINACION AL CARGO, INCIDENTE DE ENTREGA, INCIDENTE DE TERMINACION, PRINCIPAL, SECCION SEGUNDA, SU ACUMULADO 405/2015, TOMO II PRINCIPAL.

Juzgado Extinto	Expediente Extinto	Juzgado Receptor	Expediente Receptor	Juicio	Fecha de returno	Fojas	Documentos ac	Cuadernos
JUZGADO 29 DE LO FAMILIAR	1347/2012	JUZGADO 2 DE LO FAMILIAR	3040/2024	DIVORCIO INCAUSADO	22/11/2024	31	NO	
JUZGADO 29 DE LO FAMILIAR	1407/2012	JUZGADO 2 DE LO FAMILIAR	3041/2024	CONTROVERSIA	22/11/2024	263	NO	PRINCIPAL
JUZGADO 29 DE LO FAMILIAR	247/2012	JUZGADO 2 DE LO FAMILIAR	3042/2024	CONTROVERSIA	22/11/2024	131, 10, 29, 8	NO	PRINCIPAL, INC. DE CANCELACIÓN DE PENSIÓN DE ALIMENTOS, INC. DE CANCELACIÓN DE PENSIÓN ALIMENTICIA, INC. DE CANCELACIÓN DE PENSIÓN ALIMENTICIA
JUZGADO 29 DE LO FAMILIAR	327/2012	JUZGADO 2 DE LO FAMILIAR	3043/2024	DIVORCIO INCAUSADO	22/11/2024	126	NO	PRINCIPAL
JUZGADO 29 DE LO FAMILIAR	1087/2012	JUZGADO 2 DE LO FAMILIAR	3044/2024	ALIMENTOS	22/11/2024	117	NO	
JUZGADO 29 DE LO FAMILIAR	1027/2013	JUZGADO 2 DE LO FAMILIAR	3045/2024	CONTROVERSIA	22/11/2024	216	NO	PRINCIPAL
JUZGADO 29 DE LO FAMILIAR	2477/2013	JUZGADO 2 DE LO FAMILIAR	3046/2024	TESTAMENTARIO	22/11/2024	20, 531, 228, 12	NO	SECCIÓN I TOMO I, SECCIÓN I TOMO II, SECCIÓN II, INC. DE INCONFORMIDD Y OPOSICION AL INVENTARIO Y AVALUOS,INC. DE REMOCIÓN DE ALBACE, INC. DE REMOCIÓN DE ALBACEA, INC. DE REVOCACIÓN DE ALBACEA DEFINITIVO, INC. DE REMOCIÓN DE ALBACEA, CUADERNO DE RENDICIÓN DE CUENTA GENERAL DE ALBACEA, INC. DE REMOCIÓN DE ALBACEA, INC. DE OPOSICION A LA SECCIÓN SEGUNDA, INC. DE REMOCIÓN DE ALBACEA, INC. DE OPOSICIÓN A LA RENDICIÓN DE CUENTAS GENERAL DE ALBACEAGO
JUZGADO 29 DE LO FAMILIAR	837/2013	JUZGADO 2 DE LO FAMILIAR	3047/2024	TESTAMENTARIO	22/11/2024	19, 68, 16, 84	NO	SECCION 1,2,3,4
JUZGADO 29 DE LO FAMILIAR	1707/2013	JUZGADO 2 DE LO FAMILIAR	3049/2024	DIVORCIO INCAUSADO	22/11/2024	115	NO	PRINCPAL
JUZGADO 29 DE LO FAMILIAR	977/2013	JUZGADO 2 DE LO FAMILIAR	3050/2024	DIVORCIO INCAUSADO	22/11/2024	115, 68, 395, 50	CUATRO BOLSA	PRINCIPAL, INC. DE PENSIÓN ALIMENTICIA TOMO I, II, III, IV, V, VI, INC. DE NULIDAD DE ACTUACIONES, AMPARO 605/16-1, AMPARO 1237/23
JUZGADO 29 DE LO FAMILIAR	2357/2014	JUZGADO 2 DE LO FAMILIAR	3051/2024	DIVORCIO INCAUSADO	22/11/2024	43,480	NO	PRINCI, INC CAN,

Juzgado Extinto	Expediente Extinto	Juzgado Receptor	Expediente Receptor	Juicio	Fecha de returno	Fojas	Documentos ac	Cuadernos
JUZGADO 29 DE LO FAMILIAR	2217/2014	JUZGADO 2 DE LO FAMILIAR	3052/2024	CONTROVERSIA	22/11/2024	250, 388, 70, 66	NO	PRINCIPAL, PRINCIPAL ACUMULADO DEL 1255/15, INC. DE VIA DE APREMIO, INC. INC. DE INCUMPLIMIENTO DE PAGO ALIMENTARIO EN VIA DE APREMIO, INC. DE AUMENTO DE PENSIÓN ALIMENTICIA, INC. DE CUMPLIMIENTO Y EJECUCIÓN DE CONVENIO TOMO I ,INC. DE CUMPLIMIENTO Y EJECUCIÓN DE CONVENIO TOMO II, INC. DE INCORPORACIÓN AL REGISTRO DE DEUDORES ALIMENTARIOS MOROSOS, INC. DE SUSPENSIÓN DE REGIMEN DE VISITAS CONVIVENVIAS POR CAUSAS SUPERVENIENTES, SEGUNDA VIA DE APREMIO, INC. DE SUSPENSIÓN DE REGIMEN DE VISITAS, INC. DE CANCELACIÓN Y REVOCACIÓN DE GUARDA Y CUSTODIA
JUZGADO 29 DE LO FAMILIAR	97/2014	JUZGADO 2 DE LO FAMILIAR	3053/2024	DIVORCIO INCAUSADO	22/11/2024	60	NO	PRINCIPAL
JUZGADO 29 DE LO FAMILIAR	1737/2014	JUZGADO 2 DE LO FAMILIAR	3054/2024	INTESTAMENTARIO	22/11/2024	224	NO	
JUZGADO 29 DE LO FAMILIAR	1387/2014	JUZGADO 2 DE LO FAMILIAR	3055/2024	INTESTAMENTARIO	22/11/2024	167	NO	PRINCIPAL
JUZGADO 29 DE LO FAMILIAR	167/2014	JUZGADO 2 DE LO FAMILIAR	3056/2024	DIVORCIO INCAUSADO	22/11/2024	83	NO	
JUZGADO 29 DE LO FAMILIAR	1567/2015	JUZGADO 2 DE LO FAMILIAR	3057/2024	INTESTAMENTARIO	22/11/2024	32, 392	NO	SECCION 1,2
JUZGADO 29 DE LO FAMILIAR	727/2015	JUZGADO 2 DE LO FAMILIAR	3058/2024	CONTROVERSIA	22/11/2024	363, 213, 243, 2	NO	PRINCIPAL TOMO I, PRINCIPAL TOMO II, INC. DE EJECUCION DE SENTENCIA, CUADERNO DE EJECUCIÓN, INC. DE CAMBIO DE GUARDA Y CUSTODIA Y PENSIÓN ALIMENTICIA
JUZGADO 29 DE LO FAMILIAR	2017/2015	JUZGADO 2 DE LO FAMILIAR	3059/2024	CONTROVERSIA	22/11/2024	124	NO	PRINCIPAL
JUZGADO 29 DE LO FAMILIAR	2217/2015	JUZGADO 2 DE LO FAMILIAR	3061/2024	DIVORCIO INCAUSADO	22/11/2024	552, 9, 181, 26,	UNA BOLSA DE	INCIDENTE DE EJECUCION, INCIDENTE DE LIQUIDACION, INCIDENTE DE LIQUIDACION, INCIDENTE DE ENTREGA, TOMO II, INCIDENTE DE PAGO DE RENTAS, INCIDENTE DE CANCELACION, TOMO II DEL INCIDENTE DE LIQUIDACION, PRINCIPAL.

Juzgado Extinto	Expediente Extinto	Juzgado Receptor	Expediente Receptor	Juicio	Fecha de returno	Fojas	Documentos ac	Cuadernos
JUZGADO 29 DE LO FAMILIAR	2317/2015	JUZGADO 2 DE LO FAMILIAR	3062/2024	DIVORCIO INCAUSADO	22/11/2024	165, 111, 48, 8,	UNA BOLSA COI	PRINCIPAL, INC. DE REDUCCIÓN DE PENSION ALIMENTICIA, INC. DE DEVOLUCIÓN DE PENSIONES,INC. DE DEVOLUCIÓN DE PENSIÓ ALIMENTICIA INDEBIDAMENTE COBRADAS Y REDUCCIÓN DE PENSIÓN ALIMENTICIA, INC. DE GUARDA Y CUSTODIA, INC. DE CAMBIO DE GUARDA Y CUSTODIA, REDUCCIÓN DE PENSIÓN ALIMENTICIA Y OTORGAMIENTO DE PENSIÓN ALIMENTICIA, INC. DE GUARDA Y CUSTODIA 2, INC. DE DESCONOCIMIENTO DE PATERNIDAD, INC. DE DEVOLUCIÓN DEL 15% DE PENSIONES ALIMENTICIAS,INC. DE CAMBIO DE GUARDA Y CUSTODIA, REDUCCIÓN DE PENSIÓN ALIMENTICIA Y OTORGAMIENTO DE PENSIÓN ALIMENTICIA
JUZGADO 29 DE LO FAMILIAR	457/2015	JUZGADO 2 DE LO FAMILIAR	3063/2024	INTESTAMENTARIO	22/11/2024	94, 34, 7, 33	NO	PRINCIPAL, SECCION SEGUNDA, SECCION TERCERA, SECCION CUARTA.
JUZGADO 29 DE LO FAMILIAR	177/2015	JUZGADO 2 DE LO FAMILIAR	3064/2024	INTESTAMENTARIO	22/11/2024	168, 59, 19, 21	NO	SECCIÓN I, SECCIÓN II, SECCIÓN III Y SECCIÓN IV
JUZGADO 29 DE LO FAMILIAR	127/2016	JUZGADO 2 DE LO FAMILIAR	3065/2024	CONTROVERSIA	22/11/2024	549, 137	NO	TOMO I, TOMO II.
JUZGADO 29 DE LO FAMILIAR	107/2016	JUZGADO 2 DE LO FAMILIAR	3066/2024	INTESTAMENTARIO	22/11/2024	169	NO	
JUZGADO 29 DE LO FAMILIAR	777/2016	JUZGADO 2 DE LO FAMILIAR	3067/2024	INTESTAMENTARIO	22/11/2024	413, 716, 357	UNA BOLSA DE DOCUMENTOS	
JUZGADO 29 DE LO FAMILIAR	737/2016	JUZGADO 2 DE LO FAMILIAR	3068/2024	INTERDICCION	22/11/2024	513, 783, 544, 4	NO	PRINCIPAL TOMO I, PRINVIPAL TOMO II, PRINCIPAL TOMO II, AMPARO 1246/19, AMPARO 1012/2016
JUZGADO 29 DE LO FAMILIAR	377/2016	JUZGADO 2 DE LO FAMILIAR	3069/2024	ALIMENTOS	22/11/2024	466, 27, 79, 174	SI, 1 BOLSA	PRINCIPAL, EJEC, INC CANC 1 Y2
JUZGADO 29 DE LO FAMILIAR	367/2016	JUZGADO 2 DE LO FAMILIAR	3070/2024	CONTROVERSIA	22/11/2024	130	NO	
JUZGADO 29 DE LO FAMILIAR	327/2016	JUZGADO 2 DE LO FAMILIAR	3071/2024	CONTROVERSIA	22/11/2024	172	NO	PRINCIPAL
JUZGADO 29 DE LO FAMILIAR	957/2016	JUZGADO 2 DE LO FAMILIAR	3075/2024	INTESTAMENTARIO	22/11/2024	174	NO	PRINCIPAL
JUZGADO 29 DE LO FAMILIAR	1937/2016	JUZGADO 2 DE LO FAMILIAR	3076/2024	DIVORCIO INCAUSADO	22/11/2024	72	NO	
JUZGADO 29 DE LO FAMILIAR	1947/2016	JUZGADO 2 DE LO FAMILIAR	3077/2024	CONTROVERSIA	22/11/2024	511	NO	PRINCIPAL
JUZGADO 29 DE LO FAMILIAR	907/2016	JUZGADO 2 DE LO FAMILIAR	3078/2024	CONTROVERSIA	22/11/2024	462, 539, 178, 4	UNA BOLSA COI	PRINCIPAL TOMO I, TOMO II, TOMO III, PRINCIPAL BIS
JUZGADO 29 DE LO FAMILIAR	1197/2016	JUZGADO 2 DE LO FAMILIAR	3079/2024	CONTROVERSIA	22/11/2024	475, 143, 2, 19	NO	PRINCIPAL, INC. DE NULIDAD DE ACTUACIONES, AMPARO, INCI. DE PAGO DE PENSIONES.

Juzgado Extinto	Expediente Extinto	Juzgado Receptor	Expediente Receptor	Juicio	Fecha de returno	Fojas	Documentos ac	Cuadernos
JUZGADO 29 DE LO FAMILIAR	1147/2016	JUZGADO 2 DE LO FAMILIAR	3080/2024	CONTROVERSIA	22/11/2024	527, 670, 109, 5	UNA BOLSA CO	PRINCIPAL TOMO I, TOMO II, TOMO III, TOMO IV, INC. INNOMINADO, INC. DE EJECUCIÓN DE CONVENIO, INC. DE AUTORIZACIÓN JUDICIAL PARA SALIDA DEL MENOR DEL PAIS TEMPORALMENTE,INC. INNOMINADO DE ESTABLECIMIENTO DE PROTOCOLO DE RESGUARDO DE MENOR DE EDAD, AMPARO 702/2018, INC. DE MODIFICACIÓN DEL REGIMEN DE VISITAS Y CONVIVENCIAS, INCIDENTE
JUZGADO 29 DE LO FAMILIAR	527/2017	JUZGADO 2 DE LO FAMILIAR	3082/2024	DIVORCIO INCAUSADO	22/11/2024	142, 321, 4, 86,	NO	PRINCIPAL, INC. DE CANCELACIÓN DE PENSIÓN ALIMENTICIA, INC. DE DESOCUPACIÓN DEL INMUEBLE, INC. DE LIQUIDACIÓN DE LA SOCIEDAD CONYUGAL, INC. DE CANCELACIÓN DE PENSIÓN ALIMENTICIA
JUZGADO 29 DE LO FAMILIAR	1687/2017	JUZGADO 2 DE LO FAMILIAR	3085/2024	TESTAMENTARIO	22/11/2024	375	NO	PRINCIPAL
JUZGADO 29 DE LO FAMILIAR	1047/2017	JUZGADO 2 DE LO FAMILIAR	3087/2024	TESTAMENTARIO	22/11/2024	219, 110.	NO	SECCION I Y II
JUZGADO 29 DE LO FAMILIAR	227/2018	JUZGADO 2 DE LO FAMILIAR	3088/2024	TESTAMENTARIO	22/11/2024	131, 42, 5, 215,	NO	SECCIÓN I, SECCIÓN II, SECCIÓN III, SECCIÓN IV, INC. DE OPOSICION AL PROYECTO DE PARTICIÓN, INC. DE OPOSICION AL PROYECTO DE PARTICIÓN, INC. DE OPOSICION AL PROYECTO DE PARTICIÓN
JUZGADO 29 DE LO FAMILIAR	237/2018	JUZGADO 2 DE LO FAMILIAR	3089/2024	INTESTAMENTARIO	22/11/2024	112	NO	PRINCIPAL
JUZGADO 29 DE LO FAMILIAR	377/2018	JUZGADO 2 DE LO FAMILIAR	3090/2024	TESTAMENTARIO	22/11/2024	98	NO	
JUZGADO 29 DE LO FAMILIAR	667/2018	JUZGADO 2 DE LO FAMILIAR	3091/2024	TESTAMENTARIO	22/11/2024	109, 18, 217, 17	NO	SECCION 1,2,3,4, INC REM ALB, INC REM ALB,
JUZGADO 29 DE LO FAMILIAR	827/2018	JUZGADO 2 DE LO FAMILIAR	3092/2024	TESTAMENTARIO	22/11/2024	281, 182, 123	NO	SECCIÓN II, SECCIÓN III Y SECCIÓN IV
JUZGADO 29 DE LO FAMILIAR	867/2018	JUZGADO 2 DE LO FAMILIAR	3093/2024	TESTAMENTARIO	22/11/2024	188	NO	PRINCIPAL
JUZGADO 29 DE LO FAMILIAR	137/2018	JUZGADO 2 DE LO FAMILIAR	3094/2024	TESTAMENTARIO	22/11/2024	171, 39, 14, 17	NO	SECCIÓN I, SECCIÓN II, SECCIÓN III, SECCIÓN IV
JUZGADO 29 DE LO FAMILIAR	2087/2018	JUZGADO 2 DE LO FAMILIAR	3097/2024	INTESTAMENTARIO	22/11/2024	118	NO	PRINCIPAL
JUZGADO 29 DE LO FAMILIAR	2227/2018	JUZGADO 2 DE LO FAMILIAR	3098/2024	CONTROVERSIA	22/11/2024	519, 4	UNA BOLSA CEF	PRINCIPAL TOMO I Y TOMO II
JUZGADO 29 DE LO FAMILIAR	1377/2018	JUZGADO 2 DE LO FAMILIAR	3099/2024	TESTAMENTARIO	22/11/2024	141	NO	PRINCIPAL
JUZGADO 29 DE LO FAMILIAR	1457/2018	JUZGADO 2 DE LO FAMILIAR	3100/2024	CONTROVERSIA	22/11/2024	567, 46, 39, 51,	DOS SOBRES BL	PRINCIPAL, AMPARO 563/19, AMPARO 546/2019, AMPARO 562/19, PRINCIPAL ACUMULADO 1457/18
JUZGADO 29 DE LO FAMILIAR	237/2019	JUZGADO 2 DE LO FAMILIAR	3102/2024	TESTAMENTARIO	22/11/2024	104	NO	
JUZGADO 29 DE LO FAMILIAR	277/2019	JUZGADO 2 DE LO FAMILIAR	3103/2024	INTESTAMENTARIO	22/11/2024	254	NO	PRINCIPAL
JUZGADO 29 DE LO FAMILIAR	387/2019	JUZGADO 2 DE LO FAMILIAR	3104/2024	TESTAMENTARIO	22/11/2024	139	UNA BOLSA	
JUZGADO 29 DE LO FAMILIAR	837/2019	JUZGADO 2 DE LO FAMILIAR	3105/2024	DIVORCIO INCAUSADO	22/11/2024	89, 12, 134, 455	UNA BOLSA CO	INCIDENTE DE AMPLIACION, INCIDENTE DE PENSION ALIMENTICIA, INCIDENTE DE SOLICITUS DE PENSION, INCIDENTE DE REGIMEN DE VISITAS Y CONVIVIENCIAS.
JUZGADO 29 DE LO FAMILIAR	27/2019	JUZGADO 2 DE LO FAMILIAR	3106/2024	TESTAMENTARIO	22/11/2024	275, 20, 46	NO	SECCIÓN II, SECCIÓN III Y SECCIÓN IV
JUZGADO 29 DE LO FAMILIAR	1187/2019	JUZGADO 2 DE LO FAMILIAR	3108/2024	INTESTAMENTARIO	22/11/2024	168	NO	
JUZGADO 29 DE LO FAMILIAR	617/2019	JUZGADO 2 DE LO FAMILIAR	3110/2024	INTESTAMENTARIO	22/11/2024	111, 36, 39	NO	SECCIÓN I, SECCIÓN II, SECCIÓN III
JUZGADO 29 DE LO FAMILIAR	1457/2019	JUZGADO 2 DE LO FAMILIAR	3111/2024	TESTAMENTARIO	22/11/2024	151	NO	PRINCIPAL

Juzgado Extinto	Expediente Extinto	Juzgado Receptor	Expediente Receptor	Juicio	Fecha de returno	Fojas	Documentos ac	Cuadernos
JUZGADO 29 DE LO FAMILIAR	1547/2019	JUZGADO 2 DE LO FAMILIAR	3112/2024	DIVORCIO INCAUSADO	22/11/2024	91, 10	NO	PRINCIPAL, INC. DE LIQUIDACI´PON DE SOCIEDAD CONYUGAL
JUZGADO 29 DE LO FAMILIAR	1577/2019	JUZGADO 2 DE LO FAMILIAR	3113/2024	DIVORCIO INCAUSADO	22/11/2024	241, 72, 76	NO	INCIDENTE DE FIJACION, INCIDENTE DE LIQUIDACION, PRINCIPAL.
JUZGADO 29 DE LO FAMILIAR	2127/2019	JUZGADO 2 DE LO FAMILIAR	3115/2024	CONTROVERSIA	22/11/2024	151, 173, 19, 10	NO	INCIDENTE DE REGIMEN DE VISITAS, INCIDENTE DE CMABIO DE GUARDA Y CUSTODIA, INCIDENTE DE INCUMPLIMIENTO, PRINCIPAL.
JUZGADO 29 DE LO FAMILIAR	1437/2019	JUZGADO 2 DE LO FAMILIAR	3117/2024	CONTROVERSIA	22/11/2024	553, 51	UNA BOLSA CON	UN CD Y DOCUMENTOS
JUZGADO 29 DE LO FAMILIAR	667/2020	JUZGADO 2 DE LO FAMILIAR	3119/2024	CONTROVERSIA	22/11/2024	310	NO	PRINCIPAL
JUZGADO 29 DE LO FAMILIAR	827/2020	JUZGADO 2 DE LO FAMILIAR	3120/2024	DIVORCIO INCAUSADO	22/11/2024	98, 93	NO	PRINCIPAL, INC. DE PENSIÓN ALIMENTICIA
JUZGADO 29 DE LO FAMILIAR	887/2020	JUZGADO 2 DE LO FAMILIAR	3121/2024	INTESTAMENTARIO	22/11/2024	102	NO	PRINCIPAL
JUZGADO 29 DE LO FAMILIAR	107/2020	JUZGADO 2 DE LO FAMILIAR	3122/2024	TESTAMENTARIO	22/11/2024	169, 145, 121, 1	UN SOBRE DOB	SECCIÓN I, SECCIÓN II, SECCIÓN II, INS. DE OPOSICION CONTRA EL INVENTARIO Y AVALUOS, INC. DE REMOCIÓN DE ALBACEA
JUZGADO 29 DE LO FAMILIAR	1177/2020	JUZGADO 2 DE LO FAMILIAR	3123/2024	INTESTAMENTARIO	22/11/2024	118, NO	NO	PRINCIPAL
JUZGADO 29 DE LO FAMILIAR	1187/2020	JUZGADO 2 DE LO FAMILIAR	3124/2024	INTESTAMENTARIO	22/11/2024	208, 99	NO	SECCIÓN I, SECCIÓN II
JUZGADO 29 DE LO FAMILIAR	1227/2020	JUZGADO 2 DE LO FAMILIAR	3125/2024	ALIMENTOS	22/11/2024	72, 271	NO	PRINC, INC DE CANC,
JUZGADO 29 DE LO FAMILIAR	567/2020	JUZGADO 2 DE LO FAMILIAR	3126/2024	INTESTAMENTARIO	22/11/2024	73	NO	
JUZGADO 29 DE LO FAMILIAR	577/2020	JUZGADO 2 DE LO FAMILIAR	3127/2024	DIVORCIO INCAUSADO	22/11/2024	301	NO	PRINCIPAL
JUZGADO 29 DE LO FAMILIAR	637/2020	JUZGADO 2 DE LO FAMILIAR	3128/2024	DIVORCIO INCAUSADO	22/11/2024	167, 354	UN CD	PRINCIPAL, INC. DE PENSIÓN ALIMENTICIA GUARDA Y CUSTODIA
JUZGADO 29 DE LO FAMILIAR	247/2021	JUZGADO 2 DE LO FAMILIAR	3129/2024	ALIMENTOS	22/11/2024	114	NO	PRINCIPAL
JUZGADO 29 DE LO FAMILIAR	747/2021	JUZGADO 2 DE LO FAMILIAR	3130/2024	CONTROVERSIA	22/11/2024	94	NO	
JUZGADO 29 DE LO FAMILIAR	787/2021	JUZGADO 2 DE LO FAMILIAR	3132/2024	TESTAMENTARIO	22/11/2024	156	NO	
JUZGADO 29 DE LO FAMILIAR	817/2021	JUZGADO 2 DE LO FAMILIAR	3133/2024	CONTROVERSIA	22/11/2024	20, 80, 571	NO	PRINCIPAL 1 Y 2, INC DE LIQ
JUZGADO 29 DE LO FAMILIAR	857/2021	JUZGADO 2 DE LO FAMILIAR	3134/2024	INTESTAMENTARIO	22/11/2024	167,114	NO	SECCIÓN I, SECCIÓN II
JUZGADO 29 DE LO FAMILIAR	177/2021	JUZGADO 2 DE LO FAMILIAR	3135/2024	DIVORCIO INCAUSADO	22/11/2024	111	NO	PRINCIPAL
JUZGADO 29 DE LO FAMILIAR	1087/2021	JUZGADO 2 DE LO FAMILIAR	3136/2024	INTESTAMENTARIO	22/11/2024	98	NO	
JUZGADO 29 DE LO FAMILIAR	1107/2021	JUZGADO 2 DE LO FAMILIAR	3137/2024	CONTROVERSIA	22/11/2024	473	NO	PRINCIPAL
JUZGADO 29 DE LO FAMILIAR	507/2021	JUZGADO 2 DE LO FAMILIAR	3138/2024	INTESTAMENTARIO	22/11/2024	210, 42, 4	NO	SECCIÓN I, SECCIÓN II, SECCIÓN III
JUZGADO 29 DE LO FAMILIAR	577/2021	JUZGADO 2 DE LO FAMILIAR	3139/2024	INTERDICCION	22/11/2024	236	NO	PRINCIPAL
JUZGADO 29 DE LO FAMILIAR	1607/2021	JUZGADO 2 DE LO FAMILIAR	3141/2024	INTESTAMENTARIO	22/11/2024	165	NO	PRINCIPAL
JUZGADO 29 DE LO FAMILIAR	1697/2021	JUZGADO 2 DE LO FAMILIAR	3142/2024	CONTROVERSIA	22/11/2024	123, 544, 96	NO	PRINCIPAL TOMO I, PRINCIPAL TOMO II, CUADERNO DE EJECUCIÓN
JUZGADO 29 DE LO FAMILIAR	1707/2021	JUZGADO 2 DE LO FAMILIAR	3143/2024	CONTROVERSIA	22/11/2024	70, 22, 549	UNA BOLSA COI	PRINCIPAL, TOMO II PRINCIPAL, INCIDENTE DE AMPLIACION
JUZGADO 29 DE LO FAMILIAR	1737/2021	JUZGADO 2 DE LO FAMILIAR	3144/2024	INTESTAMENTARIO	22/11/2024	80	NO	
JUZGADO 29 DE LO FAMILIAR	1787/2021	JUZGADO 2 DE LO FAMILIAR	3145/2024	INTESTAMENTARIO	22/11/2024	118	NO	PRINCIPAL
JUZGADO 29 DE LO FAMILIAR	987/2021	JUZGADO 2 DE LO FAMILIAR	3146/2024	INTESTAMENTARIO	22/11/2024	730	NO	
JUZGADO 29 DE LO FAMILIAR	1027/2021	JUZGADO 2 DE LO FAMILIAR	3147/2024	INTESTAMENTARIO	22/11/2024	12, 37, 5, 138	NO	PRINCIPAL, SECCION II, SECCION III, SECCION IV
JUZGADO 29 DE LO FAMILIAR	1937/2021	JUZGADO 2 DE LO FAMILIAR	3148/2024	INTERDICCION	22/11/2024	279	NO	
JUZGADO 29 DE LO FAMILIAR	1977/2021	JUZGADO 2 DE LO FAMILIAR	3149/2024	ALIMENTOS	22/11/2024	142, 196	NO	PRINCIPAL, CUADERNO DE EJECUCION
JUZGADO 29 DE LO FAMILIAR	1447/2021	JUZGADO 2 DE LO FAMILIAR	3150/2024	CONTROVERSIA	22/11/2024	147, 20, 203	NO	PRINCIPAL, INC. DE PENSIÓN ALIMENTICIA, INC. DE MODIFICACIÓN DE CONVENIO
JUZGADO 29 DE LO FAMILIAR	247/2022	JUZGADO 2 DE LO FAMILIAR	3151/2024	CONTROVERSIA	22/11/2024	641	UNA BOLSA COI	PRINCIPAL

Juzgado Extinto	Expediente Extinto	Juzgado Receptor	Expediente Receptor	Juicio	Fecha de returno	Fojas	Documentos ac	Cuadernos
JUZGADO 29 DE LO FAMILIAR	447/2022	JUZGADO 2 DE LO FAMILIAR	3153/2024	DIVORCIO INCAUSADO	22/11/2024	158, 187	NO	INCIDENTE DE CUMPLIMIENTO DE CONVENIO, PRINCIPAL
JUZGADO 29 DE LO FAMILIAR	147/2022	JUZGADO 2 DE LO FAMILIAR	3155/2024	INTESTAMENTARIO	22/11/2024	182	NO	PRINCIPAL
JUZGADO 29 DE LO FAMILIAR	1167/2022	JUZGADO 2 DE LO FAMILIAR	3156/2024	TESTAMENTARIO	22/11/2024	196	NO	
JUZGADO 29 DE LO FAMILIAR	1177/2022	JUZGADO 2 DE LO FAMILIAR	3157/2024	CONTROVERSIA	22/11/2024	523, 67	SI, 1 BOLSA	PRINCIPAL 1 Y 2
JUZGADO 29 DE LO FAMILIAR	1227/2022	JUZGADO 2 DE LO FAMILIAR	3158/2024	DIVORCIO INCAUSADO	22/11/2024	81	NO	
JUZGADO 29 DE LO FAMILIAR	1247/2022	JUZGADO 2 DE LO FAMILIAR	3159/2024	CONTROVERSIA	22/11/2024	156, 539	SI, 1 BOLSA, 1 B	PRINCIPAL 1 Y 2
JUZGADO 29 DE LO FAMILIAR	1287/2022	JUZGADO 2 DE LO FAMILIAR	3160/2024	CONTROVERSIA	22/11/2024	571, 172	NO	PRINCIPAL TOMO I, PRINCIPÁL TOMO II
JUZGADO 29 DE LO FAMILIAR	1507/2022	JUZGADO 2 DE LO FAMILIAR	3162/2024	TESTAMENTARIO	22/11/2024	153, 157	NO	TESTAMENTARIO SECCIÓN I, INTESTAMENTARIO SECCIÓN I 1967/2023
JUZGADO 29 DE LO FAMILIAR	1537/2022	JUZGADO 2 DE LO FAMILIAR	3163/2024	DIVORCIO INCAUSADO	22/11/2024	284	NO	PRINCIPAL
JUZGADO 29 DE LO FAMILIAR	1927/2022	JUZGADO 2 DE LO FAMILIAR	3167/2024	CONTROVERSIA	22/11/2024	628, 629, 948	3 USB Y UN SOE	TOMO I, TOMO II, TOMO III DEL PRINCIPAL
JUZGADO 29 DE LO FAMILIAR	2017/2022	JUZGADO 2 DE LO FAMILIAR	3169/2024	CONTROVERSIA	22/11/2024	47, 195	NO	PRINCIPAL, INC CGYC
JUZGADO 29 DE LO FAMILIAR	2037/2022	JUZGADO 2 DE LO FAMILIAR	3170/2024	DIVORCIO INCAUSADO	22/11/2024	140, 22, 18, 8	NO	PRINCIPAL, INCIDENTE DE PENSIÓN ALIMENTICIA, INC. DE REDUCCIÓN DE PENSIÓN ALIMENTICIA, INC. DE CANCELACIÓN DE PENSIÓN ALIMENTICIA
JUZGADO 29 DE LO FAMILIAR	2057/2022	JUZGADO 2 DE LO FAMILIAR	3171/2024	ALIMENTOS	22/11/2024	314, 51	NO	PRINCIPAL, CDO EJEC,
JUZGADO 29 DE LO FAMILIAR	2107/2022	JUZGADO 2 DE LO FAMILIAR	3173/2024	CONTROVERSIA	22/11/2024	545, 603, 226, 1	NO	TOMO I, II Y III, INCIDENTE DE AMPLIACION DE VISITAS
JUZGADO 29 DE LO FAMILIAR	2147/2022	JUZGADO 2 DE LO FAMILIAR	3174/2024	TESTAMENTARIO	22/11/2024	171	NO	
JUZGADO 29 DE LO FAMILIAR	1337/2022	JUZGADO 2 DE LO FAMILIAR	3175/2024	DIVORCIO INCAUSADO	22/11/2024	70	NO	PRINCIPAL
JUZGADO 29 DE LO FAMILIAR	1367/2022	JUZGADO 2 DE LO FAMILIAR	3176/2024	ALIMENTOS	22/11/2024	123	NO	
JUZGADO 29 DE LO FAMILIAR	1397/2022	JUZGADO 2 DE LO FAMILIAR	3177/2024	TESTAMENTARIO	22/11/2024	138	NO	PRINCIPAL
JUZGADO 29 DE LO FAMILIAR	1437/2022	JUZGADO 2 DE LO FAMILIAR	3179/2024	DIVORCIO INCAUSADO	22/11/2024	342	NO	PRINCIPAL
JUZGADO 29 DE LO FAMILIAR	177/2023	JUZGADO 2 DE LO FAMILIAR	3180/2024	DIVORCIO INCAUSADO	22/11/2024	677, 146, 387	DOS SOBRES	PRINCIPAL TOMO I, PRINCIPAL TOMO II, INC. DE LUQUIDACIÓN DE PENSIONES
JUZGADO 29 DE LO FAMILIAR	447/2023	JUZGADO 2 DE LO FAMILIAR	3183/2024	CONTROVERSIA	22/11/2024	673, 63,40	SI, 1 BOLSA	PRINCIPAL 1 Y 2, ACUMULADO 1573/2023
JUZGADO 29 DE LO FAMILIAR	487/2023	JUZGADO 2 DE LO FAMILIAR	3184/2024	DIVORCIO INCAUSADO	22/11/2024	67	NO	
JUZGADO 29 DE LO FAMILIAR	697/2023	JUZGADO 2 DE LO FAMILIAR	3185/2024	DIVORCIO INCAUSADO	22/11/2024	149	NO	PRINCIPAL
JUZGADO 29 DE LO FAMILIAR	797/2023	JUZGADO 2 DE LO FAMILIAR	3186/2024	ALIMENTOS	22/11/2024	108	NO	
JUZGADO 29 DE LO FAMILIAR	1207/2023	JUZGADO 2 DE LO FAMILIAR	3191/2024	ALIMENTOS	22/11/2024	38	NO	PRINCIPAL
JUZGADO 29 DE LO FAMILIAR	1217/2023	JUZGADO 2 DE LO FAMILIAR	3192/2024	ALIMENTOS	22/11/2024	117	NO	
JUZGADO 29 DE LO FAMILIAR	1277/2023	JUZGADO 2 DE LO FAMILIAR	3193/2024	INTESTAMENTARIO	22/11/2024	103	NO	PRINCIPAL
JUZGADO 29 DE LO FAMILIAR	1467/2023	JUZGADO 2 DE LO FAMILIAR	3194/2024	TESTAMENTARIO	22/11/2024	155	NO	
JUZGADO 29 DE LO FAMILIAR	1497/2023	JUZGADO 2 DE LO FAMILIAR	3195/2024	DIVORCIO INCAUSADO	22/11/2024	74	NO	PRINCIPAL
JUZGADO 29 DE LO FAMILIAR	1507/2023	JUZGADO 2 DE LO FAMILIAR	3196/2024	CONTROVERSIA	22/11/2024	488	UNA BOLSA CON DOCUMENTOS	
JUZGADO 29 DE LO FAMILIAR	1517/2023	JUZGADO 2 DE LO FAMILIAR	3197/2024	DIVORCIO INCAUSADO	22/11/2024	167	NO	PRINCIPAL
JUZGADO 29 DE LO FAMILIAR	1537/2023	JUZGADO 2 DE LO FAMILIAR	3198/2024	DIVORCIO INCAUSADO	22/11/2024	94	NO	
JUZGADO 29 DE LO FAMILIAR	1597/2023	JUZGADO 2 DE LO FAMILIAR	3199/2024	CONTROVERSIA	22/11/2024	270	SI, 1 SOBRE CER	PRINCIPAL
JUZGADO 29 DE LO FAMILIAR	1617/2023	JUZGADO 2 DE LO FAMILIAR	3200/2024	DIVORCIO INCAUSADO	22/11/2024	61	NO	
JUZGADO 29 DE LO FAMILIAR	1677/2023	JUZGADO 2 DE LO FAMILIAR	3201/2024	INTESTAMENTARIO	22/11/2024	160	NO	PRINCIPAL
JUZGADO 29 DE LO FAMILIAR	1747/2023	JUZGADO 2 DE LO FAMILIAR	3203/2024	INTESTAMENTARIO	22/11/2024	100	NO	PRINCIPAL
JUZGADO 29 DE LO FAMILIAR	1837/2023	JUZGADO 2 DE LO FAMILIAR	3204/2024	INTESTAMENTARIO	22/11/2024	75	NO	

Juzgado Extinto	Expediente Extinto	Juzgado Receptor	Expediente Receptor	Juicio	Fecha de returno	Fojas	Documentos ac	Cuadernos
JUZGADO 29 DE LO FAMILIAR	1847/2023	JUZGADO 2 DE LO FAMILIAR	3205/2024	INTESTAMENTARIO	22/11/2024	270	NO	PRINCIPAL
JUZGADO 29 DE LO FAMILIAR	1857/2023	JUZGADO 2 DE LO FAMILIAR	3206/2024	CONTROVERSIA	22/11/2024	310	NO	
JUZGADO 29 DE LO FAMILIAR	1867/2023	JUZGADO 2 DE LO FAMILIAR	3207/2024	DIVORCIO INCAUSADO	22/11/2024	61	NO	PRINCIPAL
JUZGADO 29 DE LO FAMILIAR	1877/2023	JUZGADO 2 DE LO FAMILIAR	3208/2024	CONTROVERSIA	22/11/2024	143	NO	
JUZGADO 29 DE LO FAMILIAR	1887/2023	JUZGADO 2 DE LO FAMILIAR	3209/2024	DIVORCIO INCAUSADO	22/11/2024	79	NO	PRINCIPAL
JUZGADO 29 DE LO FAMILIAR	1897/2023	JUZGADO 2 DE LO FAMILIAR	3210/2024	CONTROVERSIA	22/11/2024	297	DOS BOLSAS CON DOCUMENTOS	
JUZGADO 29 DE LO FAMILIAR	897/2023	JUZGADO 2 DE LO FAMILIAR	3211/2024	INTESTAMENTARIO	22/11/2024	68, 31	NO	SECCION 1 Y 2
JUZGADO 29 DE LO FAMILIAR	997/2023	JUZGADO 2 DE LO FAMILIAR	3212/2024	INTESTAMENTARIO	22/11/2024	144	NO	
JUZGADO 29 DE LO FAMILIAR	1907/2023	JUZGADO 2 DE LO FAMILIAR	3213/2024	INTESTAMENTARIO	22/11/2024	84	NO	PRINCIPAL
JUZGADO 29 DE LO FAMILIAR	1937/2023	JUZGADO 2 DE LO FAMILIAR	3214/2024	DIVORCIO INCAUSADO	22/11/2024	56	NO	
JUZGADO 29 DE LO FAMILIAR	1977/2023	JUZGADO 2 DE LO FAMILIAR	3215/2024	DIVORCIO INCAUSADO	22/11/2024	69	NO	PRINCIPAL
JUZGADO 29 DE LO FAMILIAR	2027/2023	JUZGADO 2 DE LO FAMILIAR	3217/2024	INTESTAMENTARIO	22/11/2024	161	NO	PRINCIPAL
JUZGADO 29 DE LO FAMILIAR	2077/2023	JUZGADO 2 DE LO FAMILIAR	3218/2024	INTESTAMENTARIO	22/11/2024	236	NO	
JUZGADO 29 DE LO FAMILIAR	2087/2023	JUZGADO 2 DE LO FAMILIAR	3219/2024	INTESTAMENTARIO	22/11/2024	43	NO	PRINCIPAL
JUZGADO 29 DE LO FAMILIAR	2127/2023	JUZGADO 2 DE LO FAMILIAR	3221/2024	CONTROVERSIA	22/11/2024	276	NO	PRINCIPAL
JUZGADO 29 DE LO FAMILIAR	2157/2023	JUZGADO 2 DE LO FAMILIAR	3222/2024	TESTAMENTARIO	22/11/2024	140, 51	UNA BOLSA CO	SECCIÓN I, SECCIÓN II
JUZGADO 29 DE LO FAMILIAR	2167/2023	JUZGADO 2 DE LO FAMILIAR	3223/2024	CONTROVERSIA	22/11/2024	115, 26, 263, 65	NO	PRINCIPAL 1 Y 2, INC DE RED, ACUMUL 1096/2024
JUZGADO 29 DE LO FAMILIAR	2177/2023	JUZGADO 2 DE LO FAMILIAR	3224/2024	CONTROVERSIA	22/11/2024	28	NO	
JUZGADO 29 DE LO FAMILIAR	2187/2023	JUZGADO 2 DE LO FAMILIAR	3225/2024	ALIMENTOS	22/11/2024	44, 77	NO	AMPARO, CDO EJEC
JUZGADO 29 DE LO FAMILIAR	1327/2023	JUZGADO 2 DE LO FAMILIAR	3226/2024	TESTAMENTARIO	22/11/2024	182	NO	
JUZGADO 29 DE LO FAMILIAR	1347/2023	JUZGADO 2 DE LO FAMILIAR	3227/2024	INTESTAMENTARIO	22/11/2024	241	NO	PRINCIPAL
JUZGADO 29 DE LO FAMILIAR	1417/2023	JUZGADO 2 DE LO FAMILIAR	3228/2024	CONTROVERSIA	22/11/2024	362,27	NO	
JUZGADO 29 DE LO FAMILIAR	1437/2023	JUZGADO 2 DE LO FAMILIAR	3229/2024	CONTROVERSIA	22/11/2024	169	NO	PRINCIPAL
JUZGADO 29 DE LO FAMILIAR	177/2024	JUZGADO 2 DE LO FAMILIAR	3230/2024	ALIMENTOS	22/11/2024	71	NO	
JUZGADO 29 DE LO FAMILIAR	207/2024	JUZGADO 2 DE LO FAMILIAR	3231/2024	CONTROVERSIA	22/11/2024	256	NO	PRINCIPAL
JUZGADO 29 DE LO FAMILIAR	237/2024	JUZGADO 2 DE LO FAMILIAR	3233/2024	INTESTAMENTARIO	22/11/2024	74	NO	PRINCIPAL
JUZGADO 29 DE LO FAMILIAR	267/2024	JUZGADO 2 DE LO FAMILIAR	3234/2024	DIVORCIO INCAUSADO	22/11/2024	78	UNA BOLSA CON DOCUMENTOS	
JUZGADO 29 DE LO FAMILIAR	287/2024	JUZGADO 2 DE LO FAMILIAR	3235/2024	INTESTAMENTARIO	22/11/2024	79	NO	PRINCIPAL
JUZGADO 29 DE LO FAMILIAR	307/2024	JUZGADO 2 DE LO FAMILIAR	3237/2024	DIVORCIO INCAUSADO	22/11/2024	33	NO	PRINCIPAL
JUZGADO 29 DE LO FAMILIAR	357/2024	JUZGADO 2 DE LO FAMILIAR	3240/2024	INTESTAMENTARIO	22/11/2024	14	NO	
JUZGADO 29 DE LO FAMILIAR	407/2024	JUZGADO 2 DE LO FAMILIAR	3241/2024	DIVORCIO INCAUSADO	22/11/2024	34	NO	PRINCIPAL
JUZGADO 29 DE LO FAMILIAR	417/2024	JUZGADO 2 DE LO FAMILIAR	3242/2024	CONTROVERSIA	22/11/2024	52	NO	
JUZGADO 29 DE LO FAMILIAR	447/2024	JUZGADO 2 DE LO FAMILIAR	3243/2024	DIVORCIO INCAUSADO	22/11/2024	46	NO	PRINCIPAL
JUZGADO 29 DE LO FAMILIAR	457/2024	JUZGADO 2 DE LO FAMILIAR	3244/2024	ALIMENTOS	22/11/2024	257	NO	
JUZGADO 29 DE LO FAMILIAR	477/2024	JUZGADO 2 DE LO FAMILIAR	3245/2024	JURISDICCION VOLUNTARIA	22/11/2024	110	NO	PRINCIPAL
JUZGADO 29 DE LO FAMILIAR	657/2024	JUZGADO 2 DE LO FAMILIAR	3246/2024	TESTAMENTARIO	22/11/2024	75, 39	NO	SECCIÓN I, SECCIÓN II
JUZGADO 29 DE LO FAMILIAR	667/2024	JUZGADO 2 DE LO FAMILIAR	3247/2024	DIVORCIO INCAUSADO	22/11/2024	60	NO	PRINCIPAL
JUZGADO 29 DE LO FAMILIAR	727/2024	JUZGADO 2 DE LO FAMILIAR	3248/2024	INTESTAMENTARIO	22/11/2024	54	NO	
JUZGADO 29 DE LO FAMILIAR	747/2024	JUZGADO 2 DE LO FAMILIAR	3249/2024	INTESTAMENTARIO	22/11/2024	47	NO	PRINCIPAL
JUZGADO 29 DE LO FAMILIAR	757/2024	JUZGADO 2 DE LO FAMILIAR	3250/2024	DIVORCIO INCAUSADO	22/11/2024	46	NO	
JUZGADO 29 DE LO FAMILIAR	777/2024	JUZGADO 2 DE LO FAMILIAR	3251/2024	DIVORCIO INCAUSADO	22/11/2024	46	NO	PRINCIPAL
JUZGADO 29 DE LO FAMILIAR	787/2024	JUZGADO 2 DE LO FAMILIAR	3252/2024	CONTROVERSIA	22/11/2024	156	UNA BOLSA CON DOCUMENTOS	
JUZGADO 29 DE LO FAMILIAR	807/2024	JUZGADO 2 DE LO FAMILIAR	3253/2024	ALIMENTOS	22/11/2024	5	NO	PRINCIPAL
JUZGADO 29 DE LO FAMILIAR	827/2024	JUZGADO 2 DE LO FAMILIAR	3254/2024	INTESTAMENTARIO	22/11/2024	44	NO	
JUZGADO 29 DE LO FAMILIAR	847/2024	JUZGADO 2 DE LO FAMILIAR	3255/2024	INTERDICCION	22/11/2024	176	NO	PRINCIPAL
JUZGADO 29 DE LO FAMILIAR	857/2024	JUZGADO 2 DE LO FAMILIAR	3256/2024	ALIMENTOS	22/11/2024	25	NO	
JUZGADO 29 DE LO FAMILIAR	867/2024	JUZGADO 2 DE LO FAMILIAR	3257/2024	DIVORCIO INCAUSADO	22/11/2024	277	NO	PRINCIPAL
JUZGADO 29 DE LO FAMILIAR	37/2024	JUZGADO 2 DE LO FAMILIAR	3259/2024	DIVORCIO INCAUSADO	22/11/2024	64	NO	PRINCIPAL
JUZGADO 29 DE LO FAMILIAR	47/2024	JUZGADO 2 DE LO FAMILIAR	3260/2024	TESTAMENTARIO	22/11/2024	66	NO	

Juzgado Extinto	Expediente Extinto	Juzgado Receptor	Expediente Receptor	Juicio	Fecha de returno	Fojas	Documentos ac	Cuadernos
JUZGADO 29 DE LO FAMILIAR	87/2024	JUZGADO 2 DE LO FAMILIAR	3261/2024	CONTROVERSIA	22/11/2024	174	NO	PRINCIPAL
JUZGADO 29 DE LO FAMILIAR	97/2024	JUZGADO 2 DE LO FAMILIAR	3262/2024	DIVORCIO INCAUSADO	22/11/2024	116	NO	
JUZGADO 29 DE LO FAMILIAR	107/2024	JUZGADO 2 DE LO FAMILIAR	3263/2024	INTESTAMENTARIO	22/11/2024	127	NO	PRINCIPAL
JUZGADO 29 DE LO FAMILIAR	147/2024	JUZGADO 2 DE LO FAMILIAR	3265/2024	CONTROVERSIA	22/11/2024	55	NO	PRINCIPAL
JUZGADO 29 DE LO FAMILIAR	1057/2024	JUZGADO 2 DE LO FAMILIAR	3267/2024	DIVORCIO INCAUSADO	22/11/2024	31	NO	PRINCIPAL
JUZGADO 29 DE LO FAMILIAR	1067/2024	JUZGADO 2 DE LO FAMILIAR	3268/2024	CONTROVERSIA	22/11/2024	33	NO	
JUZGADO 29 DE LO FAMILIAR	1077/2024	JUZGADO 2 DE LO FAMILIAR	3269/2024	CONTROVERSIA	22/11/2024	54	NO	PRINCIPAL
JUZGADO 29 DE LO FAMILIAR	1097/2024	JUZGADO 2 DE LO FAMILIAR	3270/2024	ORDINARIO	22/11/2024	PASAR A LIC GABY		
JUZGADO 29 DE LO FAMILIAR	487/2024	JUZGADO 2 DE LO FAMILIAR	3271/2024	ALIMENTOS	22/11/2024	116	NO	PRINCIPAL
JUZGADO 29 DE LO FAMILIAR	497/2024	JUZGADO 2 DE LO FAMILIAR	3272/2024	INTESTAMENTARIO	22/11/2024	20	NO	
JUZGADO 29 DE LO FAMILIAR	507/2024	JUZGADO 2 DE LO FAMILIAR	3273/2024	TESTAMENTARIO	22/11/2024	54	SI, 1 BOLSA	PRINCIPAL
JUZGADO 29 DE LO FAMILIAR	537/2024	JUZGADO 2 DE LO FAMILIAR	3275/2024	INTESTAMENTARIO	22/11/2024	35	NO	PRINCIPAL
JUZGADO 29 DE LO FAMILIAR	547/2024	JUZGADO 2 DE LO FAMILIAR	3276/2024	CONTROVERSIA	22/11/2024	122	NO	
JUZGADO 29 DE LO FAMILIAR	557/2024	JUZGADO 2 DE LO FAMILIAR	3277/2024	CONTROVERSIA	22/11/2024	31	NO	PRINCIPAL
JUZGADO 29 DE LO FAMILIAR	567/2024	JUZGADO 2 DE LO FAMILIAR	3278/2024	DIVORCIO INCAUSADO	22/11/2024	71	DOS BOLSAS CON DOCUMENTOS	
JUZGADO 29 DE LO FAMILIAR	627/2024	JUZGADO 2 DE LO FAMILIAR	3280/2024	CONTROVERSIA	22/11/2024	171	UN CD	
JUZGADO 29 DE LO FAMILIAR	897/2024	JUZGADO 2 DE LO FAMILIAR	3281/2024	INTESTAMENTARIO	22/11/2024	89	NO	PRINCIPAL
JUZGADO 29 DE LO FAMILIAR	947/2024	JUZGADO 2 DE LO FAMILIAR	3285/2024	DIVORCIO INCAUSADO	22/11/2024	85	NO	PRINCIPAL
JUZGADO 29 DE LO FAMILIAR	997/2024	JUZGADO 2 DE LO FAMILIAR	3286/2024	DIVORCIO INCAUSADO	22/11/2024	123	NO	
JUZGADO 29 DE LO FAMILIAR	1007/2024	JUZGADO 2 DE LO FAMILIAR	3287/2024	CONTROVERSIA	22/11/2024	73	NO	PRINCIPAL
JUZGADO 29 DE LO FAMILIAR	2107/2023	JUZGADO 2 DE LO FAMILIAR	3220/2024	INTESTAMENTARIO	26/11/2024	58	NO	
JUZGADO 29 DE LO FAMILIAR	sep-22	JUZGADO 2 DE LO FAMILIAR	3294/2024	CONTROVERSIA	25/11/2024	166, 539, 44	UNA BOLSA CO	PRINCIPAL TOMO I, PRINCIPAL TOMO II, AMPARO 536/2024
JUZGADO 29 DE LO FAMILIAR	279/1994	JUZGADO 2 DE LO FAMILIAR	3295/2024	INTESTAMENTARIO	25/11/2024	111	NO	PRINCIPAL
JUZGADO 29 DE LO FAMILIAR	499/1996	JUZGADO 2 DE LO FAMILIAR	3298/2024	DIVORCIO NECESARIO	25/11/2024	112	NO	
JUZGADO 29 DE LO FAMILIAR	839/1997	JUZGADO 2 DE LO FAMILIAR	3299/2024	INTESTAMENTARIO	25/11/2024	148, 39	NO	PRINCIPAL, SECCION SEGUNDA
JUZGADO 29 DE LO FAMILIAR	1189/1999	JUZGADO 2 DE LO FAMILIAR	3301/2024	DIVORCIO NECESARIO	25/11/2024	100, 78, 202	NO	INCIDENTE DE CANCELACION, INCIDENTE DE CANCELACION PRINCIPAL
JUZGADO 29 DE LO FAMILIAR	849/1999	JUZGADO 2 DE LO FAMILIAR	3302/2024	INTESTAMENTARIO	25/11/2024	328, 13, 137, 44	NO	
JUZGADO 29 DE LO FAMILIAR	1009/2001	JUZGADO 2 DE LO FAMILIAR	3303/2024	INTESTAMENTARIO	25/11/2024	71, 61	NO	PRINCIPAL, SU ACUMULADO
JUZGADO 29 DE LO FAMILIAR	1019/2001	JUZGADO 2 DE LO FAMILIAR	3305/2024	DIVORCIO NECESARIO	25/11/2024	139, 71, 20	NO	PRINCIPAL, INCIDENTE DE LIQUIDACION, INCIDENTE DE LIQUIDACION
JUZGADO 29 DE LO FAMILIAR	1569/2002	JUZGADO 2 DE LO FAMILIAR	3306/2024	ALIMENTOS	25/11/2024	409, 278, 4, 8, 9	NO	PRINCIPAL, INC. DE CANCELACIÓN DE PENSIÓN ALIMENTICIA, INC. DE CESACIÓN DE PENSIÓN ALIMENTICIA, INC. DE CESACIÓN DE PENSIÓN ALIMENTICIA, INC. DE CESACIÓN DE PENSIÓN ALIMENTICIA, INC. DE CANCELACIÓN DE PENSIÓN ALIMENTICIA, INC. DE CESACIÓN DE PENSIÓN ALIMENTICIA, INC. DE CACENLACIÓN DE PENCIÓN ALIMENTICIA
JUZGADO 29 DE LO FAMILIAR	39/2004	JUZGADO 2 DE LO FAMILIAR	3309/2024	TESTAMENTARIO	25/11/2024	61	NO	PRINCIPAL
JUZGADO 29 DE LO FAMILIAR	1149/2004	JUZGADO 2 DE LO FAMILIAR	3310/2024	TESTAMENTARIO	25/11/2024	173	NO	
JUZGADO 29 DE LO FAMILIAR	1309/2005	JUZGADO 2 DE LO FAMILIAR	3311/2024	ALIMENTOS	25/11/2024	54, 117	NO	PRINCIPAL, INCIDENTE DE LIQUIDACION
JUZGADO 29 DE LO FAMILIAR	1379/2005	JUZGADO 2 DE LO FAMILIAR	3312/2024	DIVORCIO VOLUNTARIO	25/11/2024	344	NO	
JUZGADO 29 DE LO FAMILIAR	659/2005	JUZGADO 2 DE LO FAMILIAR	3313/2024	INTESTAMENTARIO	25/11/2024	149, 65		PRINCIPAL, SECCION SEGUNDA

Juzgado Extinto	Expediente Extinto	Juzgado Receptor	Expediente Receptor	Juicio	Fecha de returno	Fojas	Documentos ac	Cuadernos
JUZGADO 29 DE LO FAMILIAR	1019/2006	JUZGADO 2 DE LO FAMILIAR	3316/2024	CONTROVERSIA	25/11/2024	225, 52, 17	PRINCIPAL, INC. DE CANCELACIÓN DE PENSIÓN ALIMENTICI	
JUZGADO 29 DE LO FAMILIAR	1089/2006	JUZGADO 2 DE LO FAMILIAR	3317/2024	ALIMENTOS	25/11/2024	97, 65	PRINCIPAL, INCIDENTE DE CESACION DE PENSION ALIMENT	
JUZGADO 29 DE LO FAMILIAR	159/2006	JUZGADO 2 DE LO FAMILIAR	3320/2024	TESTAMENTARIO	25/11/2024	234	NO	
JUZGADO 29 DE LO FAMILIAR	569/2006	JUZGADO 2 DE LO FAMILIAR	3321/2024	INTESTAMENTARIO	25/11/2024	132, 8, 30, 5, 7	NO	PRINCIPAL, EXPEDEINTILLO, SECCION SEGUNDA, SECCION TERCERA, SECCION CUARTA
JUZGADO 29 DE LO FAMILIAR	579/2006	JUZGADO 2 DE LO FAMILIAR	3322/2024	ALIMENTOS	25/11/2024	118, 251	NO	PRINCIPAL, INC. DE REDUCCIÓN DE PENSIÓN ALIMENTICIA
JUZGADO 29 DE LO FAMILIAR	1549/2006	JUZGADO 2 DE LO FAMILIAR	3323/2024	CONTROVERSIA	25/11/2024	177, 24	NO	PRINCIPAL, CUADERNO DE EJECUCION
JUZGADO 29 DE LO FAMILIAR	849/2007	JUZGADO 2 DE LO FAMILIAR	3324/2024	ALIMENTOS	25/11/2024	134, 112, 97, 7	NO	
JUZGADO 29 DE LO FAMILIAR	429/2007	JUZGADO 2 DE LO FAMILIAR	3326/2024	INTESTAMENTARIO	25/11/2024	213, 6, 6, 130, 1	NO	
JUZGADO 29 DE LO FAMILIAR	829/2008	JUZGADO 2 DE LO FAMILIAR	3327/2024	INTESTAMENTARIO	25/11/2024	106, 49, 16. 18	NO	ORINCIPAL, SECCION SEGUNDA, SECCION TERCERA, SECCION CUARTA
JUZGADO 29 DE LO FAMILIAR	1069/2008	JUZGADO 2 DE LO FAMILIAR	3328/2024	INTESTAMENTARIO	25/11/2024	217	NO	
JUZGADO 29 DE LO FAMILIAR	589/2008	JUZGADO 2 DE LO FAMILIAR	3329/2024	CONTROVERSIA	25/11/2024	103, 111	NO	PRINCIPAL, INCIDENTE DE DISMINUCION
JUZGADO 29 DE LO FAMILIAR	1459/2008	JUZGADO 2 DE LO FAMILIAR	3330/2024	CONTROVERSIA	25/11/2024	87, 18	NO	PRINCIPAL, INC. DE CANCELACIÓN DE PENSIÓN ALIMENTICIA
JUZGADO 29 DE LO FAMILIAR	39/2008	JUZGADO 2 DE LO FAMILIAR	3331/2024	DIVORCIO NECESARIO	25/11/2024	322, 475, 123, 2	NO	PRINCIPAL, INCIDENTE DE LIQUIDACION, INCIDENTE DE LIQUIDACION, INCIDENTE DE RENDICION, INCIDENTE DE LIQUIDACION, INCIDENTE DE RENDICION DE CUENTAS, INCIDENTE DE LIQUIDACION
JUZGADO 29 DE LO FAMILIAR	1419/2008	JUZGADO 2 DE LO FAMILIAR	3332/2024	DIVORCIO INCAUSADO	25/11/2024	246, 51, 3, 106	NO	PRINCIPAL, INC. DE LIQUIDACIÓN DE SOCIEDAD CONYUGAL Y USO DE LA VIVIENDA CONYUGAL, EXPEDIENTILLO, CUADERNO DE INCIDENTE
JUZGADO 29 DE LO FAMILIAR	839/2009	JUZGADO 2 DE LO FAMILIAR	3334/2024	CONTROVERSIA	25/11/2024	429	NO	
JUZGADO 29 DE LO FAMILIAR	1979/2010	JUZGADO 2 DE LO FAMILIAR	3335/2024	DIVORCIO INCAUSADO	25/11/2024	76	NO	PRINCIPAL
JUZGADO 29 DE LO FAMILIAR	1659/2010	JUZGADO 2 DE LO FAMILIAR	3338/2024	ALIMENTOS	25/11/2024	612, 204, 360, 1	DOS BOLSAS CON DOCUEMNTOS	
JUZGADO 29 DE LO FAMILIAR	1909/2010	JUZGADO 2 DE LO FAMILIAR	3339/2024	INTESTAMENTARIO	25/11/2024	141	NO	PRINCIPAL
JUZGADO 29 DE LO FAMILIAR	599/2010	JUZGADO 2 DE LO FAMILIAR	3340/2024	INTESTAMENTARIO	25/11/2024	89	NO	
JUZGADO 29 DE LO FAMILIAR	639/2010	JUZGADO 2 DE LO FAMILIAR	3341/2024	DIVORCIO INCAUSADO	25/11/2024	68	NO	PRINCIAPL
JUZGADO 29 DE LO FAMILIAR	1849/2010	JUZGADO 2 DE LO FAMILIAR	3342/2024	DIVORCIO INCAUSADO	25/11/2024	64	NO	
JUZGADO 29 DE LO FAMILIAR	1999/2011	JUZGADO 2 DE LO FAMILIAR	3343/2024	DIVORCIO INCAUSADO	25/11/2024	255, 310, 26	NO	PRINCIPAL, INCIDENTE DE LIQUIDACION, INCIDENTE DE LIQUIDACION
JUZGADO 29 DE LO FAMILIAR	2079/2011	JUZGADO 2 DE LO FAMILIAR	3344/2024	ALIMENTOS	25/11/2024	166, 72, 10	PRINCIPAL, INC. DE PAGO DE PENSIONES ALIMENTICIAS VEN	
JUZGADO 29 DE LO FAMILIAR	159/2011	JUZGADO 2 DE LO FAMILIAR	3345/2024	TESTAMENTARIO	25/11/2024	72	NO	PRINCIPAL
JUZGADO 29 DE LO FAMILIAR	2259/2011	JUZGADO 2 DE LO FAMILIAR	3346/2024	ALIMENTOS	25/11/2024	231, 26, 41	NO	PRINCIPAL, INC. DE CAMBIO DE GUARDA Y CUSTODIA, INC. DE LIQUIDACIÓN Y PAGO DE PENSIONES CAIDAS Y NO PAGADAS
JUZGADO 29 DE LO FAMILIAR	939/2011	JUZGADO 2 DE LO FAMILIAR	3347/2024	CONTROVERSIA	25/11/2024	233, 15	NO	PRINCIPAL, INCIDENTE DE CANCELACION

Juzgado Extinto	Expediente Extinto	Juzgado Receptor	Expediente Receptor	Juicio	Fecha de returno	Fojas	Documentos ac	Cuadernos
JUZGADO 29 DE LO FAMILIAR	1999/2012	JUZGADO 2 DE LO FAMILIAR	3348/2024	INTESTAMENTARIO	25/11/2024	99, 101, 6, 27, 1	NO	SECCIÓN I, SECCIÓN II, SECCIÓN III, SECCIÓN IV , INC. DE REMOCIÓN DE ALBACEA
JUZGADO 29 DE LO FAMILIAR	2369/2012	JUZGADO 2 DE LO FAMILIAR	3349/2024	INTERDICCION	25/11/2024	539, 18	NO	PRINCIPAL, TOMO I, TOMO II
JUZGADO 29 DE LO FAMILIAR	1749/2012	JUZGADO 2 DE LO FAMILIAR	3350/2024	ALIMENTOS	25/11/2024	161	NO	
JUZGADO 29 DE LO FAMILIAR	639/2012	JUZGADO 2 DE LO FAMILIAR	3351/2024	ALIMENTOS	25/11/2024	118, 11	NO	PRINCIPAL, INCIDENTE DE CUMPLIMIENTO
JUZGADO 29 DE LO FAMILIAR	219/2012	JUZGADO 2 DE LO FAMILIAR	3352/2024	CONTROVERSIA	25/11/2024	325	NO	
JUZGADO 29 DE LO FAMILIAR	549/2012	JUZGADO 2 DE LO FAMILIAR	3353/2024	CONTROVERSIA	25/11/2024	424, 211	NO	PRINCIPAL TOMO I, PRINCIPAL YOMO II
JUZGADO 29 DE LO FAMILIAR	1999/2013	JUZGADO 2 DE LO FAMILIAR	3355/2024	CONTROVERSIA	25/11/2024	178, 306	NO	PRINCIPAL, INCIDENTE DE CANCELACION
JUZGADO 29 DE LO FAMILIAR	1079/2013	JUZGADO 2 DE LO FAMILIAR	3357/2024	TESTAMENTARIO	25/11/2024	185, 93	NO	PRINCIPAL, SECCION SEGUNDA
JUZGADO 29 DE LO FAMILIAR	1779/2013	JUZGADO 2 DE LO FAMILIAR	3359/2024	ALIMENTOS	25/11/2024	194	NO	PRINCIPAL
JUZGADO 29 DE LO FAMILIAR	1889/2013	JUZGADO 2 DE LO FAMILIAR	3360/2024	CONTROVERSIA	25/11/2024	32	NO	
JUZGADO 29 DE LO FAMILIAR	549/2013	JUZGADO 2 DE LO FAMILIAR	3361/2024	ALIMENTOS	25/11/2024	249, 502, 229, 2	NO	PRINCIPAL, PRINCIPAL TOMO II, EXEPCION DE INCOMPETENCIA, BIS, EJECUCION
JUZGADO 29 DE LO FAMILIAR	779/2013	JUZGADO 2 DE LO FAMILIAR	3362/2024	ALIMENTOS	25/11/2024	250, 406, 25	NO	PRINCIPAL TOMO I, PRINCIPAL TOMO II, INC. DE CESACIÓN DE PENSIÓN ALIMENTICIA
JUZGADO 29 DE LO FAMILIAR	209/2013	JUZGADO 2 DE LO FAMILIAR	3364/2024	INTESTAMENTARIO	25/11/2024	360, 5	NO	SECCIÓN I, AMPARO 746/2017-III
JUZGADO 29 DE LO FAMILIAR	289/2013	JUZGADO 2 DE LO FAMILIAR	3365/2024	INTERDICCION	25/11/2024	199	NO	PRINCIPAL
JUZGADO 29 DE LO FAMILIAR	529/2013	JUZGADO 2 DE LO FAMILIAR	3366/2024	INTESTAMENTARIO	25/11/2024	403	NO	
JUZGADO 29 DE LO FAMILIAR	1969/2014	JUZGADO 2 DE LO FAMILIAR	3368/2024	ALIMENTOS	25/11/2024	144, 113, 428	PRINCIPAL, INC.	DE REDUCCIÓN DE PENSIÓN ALIMENTICIA,
JUZGADO 29 DE LO FAMILIAR	1309/2014	JUZGADO 2 DE LO FAMILIAR	3369/2024	CONTROVERSIA	25/11/2024	69	NO	PRINCIPAL
JUZGADO 29 DE LO FAMILIAR	1459/2014	JUZGADO 2 DE LO FAMILIAR	3370/2024	DIVORCIO INCAUSADO	25/11/2024	134, 58, 71	NO	
JUZGADO 29 DE LO FAMILIAR	1609/2014	JUZGADO 2 DE LO FAMILIAR	3371/2024	CONTROVERSIA	25/11/2024	493, 103, 215, 1	UNA BOLSA DE	PRINCIPAL TOMO III, PRINCIPAL TOMO II, PRINCIPAL TOMO II BIS, PRINCIPAL TOMO I, EJECUCION, AMPARO, INCIDENTE VIA DE APREMIOINCIDENTE DE PAGO, INCIDENTE DE EJECUION.
JUZGADO 29 DE LO FAMILIAR	819/2014	JUZGADO 2 DE LO FAMILIAR	3372/2024	CONTROVERSIA	25/11/2024	232, 131, 428	NO	PRINCIPAL TOMO I, PRINCIPAL TOMO II, CUADERNO DE EJECUCIÓN
JUZGADO 29 DE LO FAMILIAR	1919/2014	JUZGADO 2 DE LO FAMILIAR	3374/2024	TESTAMENTARIO	25/11/2024	115	NO	
JUZGADO 29 DE LO FAMILIAR	179/2014	JUZGADO 2 DE LO FAMILIAR	3375/2024	DIVORCIO INCAUSADO	25/11/2024	145, 536	NO	INCIDENTE DE REDUCCION DE PENSIOMN, PRINCIPAL
JUZGADO 29 DE LO FAMILIAR	249/2014	JUZGADO 2 DE LO FAMILIAR	3376/2024	INTESTAMENTARIO	25/11/2024	82	NO	
JUZGADO 29 DE LO FAMILIAR	2259/2014	JUZGADO 2 DE LO FAMILIAR	3377/2024	INTESTAMENTARIO	25/11/2024	256, 72, 7, 182,	DOS BOLSAS CC	PRINCIPAL, SECCION III, SECCION SEGUNDA, EXPEDIENTILLO, ACUMULADO, INCIDENTE DE REMOCION DE ALBACEAINCIDENTE DE REMOCION DE ALBACEA
JUZGADO 29 DE LO FAMILIAR	1979/2015	JUZGADO 2 DE LO FAMILIAR	3378/2024	CONTROVERSIA	25/11/2024	107, 531, 26, 99	UNA BOLSA CO	PRINCIPAL TOMO I, PRINCIPAL TOMO II, INC. DE REDUCCIÓN DE PENSIÓN ALIMENTICIA, INC. DE DISMINUCIÓN DE PENSIÓN ALIMENTICIA,INC. DE REDUCCIÓN DE PENSIÓN ALIMENTICIA
JUZGADO 29 DE LO FAMILIAR	2089/2015	JUZGADO 2 DE LO FAMILIAR	3379/2024	ALIMENTOS	25/11/2024	153	NO	PRINCIPAL

Juzgado Extinto	Expediente Extinto	Juzgado Receptor	Expediente Receptor	Juicio	Fecha de returno	Fojas	Documentos ac	Cuadernos
JUZGADO 29 DE LO FAMILIAR	1109/2015	JUZGADO 2 DE LO FAMILIAR	3380/2024	INTESTAMENTARIO	25/11/2024	215	NO	
JUZGADO 29 DE LO FAMILIAR	1139/2015	JUZGADO 2 DE LO FAMILIAR	3381/2024	DIVORCIO INCAUSADO	25/11/2024	49, 140	NO	PRINCIPAL, INCIDENTE DE LIQUIDACION.
JUZGADO 29 DE LO FAMILIAR	1649/2015	JUZGADO 2 DE LO FAMILIAR	3383/2024	TESTAMENTARIO	25/11/2024	229	NO	PRINCIPAL
JUZGADO 29 DE LO FAMILIAR	1879/2015	JUZGADO 2 DE LO FAMILIAR	3384/2024	CONTROVERSIA	25/11/2024	299, 560	NO	PRINCIPAL TOMO I, PRINCIPAL TOMO II
JUZGADO 29 DE LO FAMILIAR	329/2015	JUZGADO 2 DE LO FAMILIAR	3385/2024	DIVORCIO INCAUSADO	25/11/2024	89, 281	UNA BOLSA DE	PRINCIPAL, INCIDENTE DE CAMBIO DE GUARDA Y CUSTODIA
JUZGADO 29 DE LO FAMILIAR	1339/2015	JUZGADO 2 DE LO FAMILIAR	3386/2024	ALIMENTOS	25/11/2024	58	NO	
JUZGADO 29 DE LO FAMILIAR	1999/2016	JUZGADO 2 DE LO FAMILIAR	3387/2024	CONTROVERSIA	25/11/2024	176, 112, 5, 8, 1	UNA BOLSA DE	PRINCIPAL, SU ACUMULADO, INCIDENTE DE CAMBIO DE GUARDA Y CUSTODIA, INCIDENTE DE CAMBIO, INCIDENTE POR LA COMISION DE HECHOS, CUADERNO DE AMPARO, CUADERNO DE AMPARO.
JUZGADO 29 DE LO FAMILIAR	959/2016	JUZGADO 2 DE LO FAMILIAR	3388/2024	DIVORCIO INCAUSADO	25/11/2024	101, 434	UNA BOLSA DE	PRINCIPAL, INC. DE PENSIÓN ALIMENTICIA
JUZGADO 29 DE LO FAMILIAR	1109/2016	JUZGADO 2 DE LO FAMILIAR	3389/2024	CONTROVERSIA	25/11/2024	113	S/DOCUMENTO	PRINCIPAL
JUZGADO 29 DE LO FAMILIAR	1169/2016	JUZGADO 2 DE LO FAMILIAR	3390/2024	DIVORCIO INCAUSADO	25/11/2024	231, 142, 24, 63	CUATRO BOLSA	PRINCIPAL, INC. DE AUMENTO DE PENSIÓN ALIMENTICIA Y CAMBIO DE REGIMEN DE VISITAS, INC. DE GUARDA Y CUSTODIA DEFINITIVA, PENSIÓN ALIMENTICIA DEFINITIVA Y CANCELACIÓN DE REGIMEN DE VISITAS DEFINITIVO, INC. DE GUARDA Y CUSTODIA TOMO II, INC. PARA REGULAR LAS CONSECUENCIAS INHERENTES A LA DISOLUCIÓN DEL VINCULO MATRIMONIAL DE REGIMENN DE VISITAS Y CONVIVENCIAS
JUZGADO 29 DE LO FAMILIAR	1189/2016	JUZGADO 2 DE LO FAMILIAR	3391/2024	DIVORCIO INCAUSADO	25/11/2024	113	NO	PRINCIPAL
JUZGADO 29 DE LO FAMILIAR	1669/2016	JUZGADO 2 DE LO FAMILIAR	3392/2024	CONTROVERSIA	25/11/2024	303, 71, 86	NO	PRINCIPAL, INC. DE CUMPLIMIENTO DE CONVENIO, VIA DE APREMIO
JUZGADO 29 DE LO FAMILIAR	639/2016	JUZGADO 2 DE LO FAMILIAR	3395/2024	TESTAMENTARIO	25/11/2024	216, 137, 12, 7,	NO	PRINCIPAL, SECCION II, IMPUGACION DE AUTENTICIDAD, SECCION SEGUNDA, SECCION TERCERA, SECCION CUARTA, SECCION III, SECCION CUARTA, CUADERNO DE AMPARO,
JUZGADO 29 DE LO FAMILIAR	649/2016	JUZGADO 2 DE LO FAMILIAR	3396/2024	INTESTAMENTARIO	25/11/2024	125, 101,97, 20,	NO	
JUZGADO 29 DE LO FAMILIAR	1949/2017	JUZGADO 2 DE LO FAMILIAR	3399/2024	INTESTAMENTARIO	25/11/2024	361	NO	PRINCIPAL
JUZGADO 29 DE LO FAMILIAR	1969/2017	JUZGADO 2 DE LO FAMILIAR	3400/2024	DIVORCIO INCAUSADO	25/11/2024	0143, 7, 12	NO	PRINCIPAL , INC. DE GUARDA Y CUSTODIA Y PENSIÓN ALIMENTICIA, INC. DE GUARDA Y CUSTODIA Y PENSIÓN ALIMENTICIA
JUZGADO 29 DE LO FAMILIAR	2009/2017	JUZGADO 2 DE LO FAMILIAR	3401/2024	CONTROVERSIA	25/11/2024	232, 14, 87, 81,	NO	PRINCIPAL TOMO I, PRINCIPAL TOMO II, INCIDENTE DE REDUCCION, INCIDENTE DE REDUCCION, INCIDENTE DE MODIFICACION.
JUZGADO 29 DE LO FAMILIAR	1339/2017	JUZGADO 2 DE LO FAMILIAR	3402/2024	DIVORCIO INCAUSADO	25/11/2024	80	NO	

Juzgado Extinto	Expediente Extinto	Juzgado Receptor	Expediente Receptor	Juicio	Fecha de returno	Fojas	Documentos ac	Cuadernos
JUZGADO 29 DE LO FAMILIAR	1479/2017	JUZGADO 2 DE LO FAMILIAR	3403/2024	ALIMENTOS	25/11/2024	59	NO	PRINCIPAL
JUZGADO 29 DE LO FAMILIAR	779/2017	JUZGADO 2 DE LO FAMILIAR	3404/2024	CONTROVERSIA	25/11/2024	123	NO	
JUZGADO 29 DE LO FAMILIAR	579/2017	JUZGADO 2 DE LO FAMILIAR	3405/2024	INTESTAMENTARIO	25/11/2024	273, 57, 612, 17	UNA BOLSA COI	PRINCIPAL, AMPARO, SECCION TERCERA, INCIDENTE DE OPOSICION, SECCION TERCERA, AMPARO, SECCION SEGUNDA, INCIDENTE DE OPOSICION, INCIDENTE DE OPOSICION, TOMO II PRINCIPAL, INCIDENTE DE OPOSICION, SECCION CUARTA, INCIDENTE DE REMOCION DE ALBACEA, INCIDENTE DE OPOSICION.
JUZGADO 29 DE LO FAMILIAR	609/2017	JUZGADO 2 DE LO FAMILIAR	3406/2024	CONTROVERSIA	25/11/2024	455, 8, 156, 613	DOS BOLSAS CC	PRINCIPAL TOMO I , PRINCIPAL TOMO II, AMPARO 487/2019, INC. DE MODIFICACIÓN DE CONVENIO
JUZGADO 29 DE LO FAMILIAR	679/2017	JUZGADO 2 DE LO FAMILIAR	3407/2024	TESTAMENTARIO	25/11/2024	188	NO	PRINCIPAL
JUZGADO 29 DE LO FAMILIAR	729/2017	JUZGADO 2 DE LO FAMILIAR	3408/2024	TESTAMENTARIO	25/11/2024	294, 105, 16, 36	NO	SECCIÓN I, SECCIÓN II, SECCIÓN III, SECCIÓN IV
JUZGADO 29 DE LO FAMILIAR	79/2017	JUZGADO 2 DE LO FAMILIAR	3409/2024	DIVORCIO INCAUSADO	25/11/2024	181, 20, 523	NO	PRINCIPAL, INCIDENTE DE LA SOCIEDAD CONYUGAL, INCIDENTE DE CANCELACION
JUZGADO 29 DE LO FAMILIAR	2079/2018	JUZGADO 2 DE LO FAMILIAR	3411/2024	CONTROVERSIA	25/11/2024	246, 200	NO	PRINCIPAL, INCIDENTE DE PAGO DE ALIMENTOS
JUZGADO 29 DE LO FAMILIAR	1019/2018	JUZGADO 2 DE LO FAMILIAR	3413/2024	DIVORCIO INCAUSADO	25/11/2024	152, 9, 78	NO	PRINCIPAL, INCIDENTE DE CUANTIFICACION, INCIDENTE.
JUZGADO 29 DE LO FAMILIAR	1219/2018	JUZGADO 2 DE LO FAMILIAR	3414/2024	CONTROVERSIA	25/11/2024	476	NO	
JUZGADO 29 DE LO FAMILIAR	1319/2018	JUZGADO 2 DE LO FAMILIAR	3415/2024	INTESTAMENTARIO	25/11/2024	150, 20	NO	PRINCIPAL, SECCION SEGUNDA
JUZGADO 29 DE LO FAMILIAR	1389/2018	JUZGADO 2 DE LO FAMILIAR	3416/2024	INTESTAMENTARIO	25/11/2024	87	NO	
JUZGADO 29 DE LO FAMILIAR	1449/2018	JUZGADO 2 DE LO FAMILIAR	3417/2024	INTERDICCION	25/11/2024	332, 85, 8, 398	CINCO BOLSAS	PRINCIPAL, INC. DE INCUMPLIMIENTO DE CONVENIO, INC. DE CANCELACIÓN DE REGIMEN DE VISITAS Y CONVIVENCIAS,INC. DE INCUMPLIMIENTO DE CONVENIO
JUZGADO 29 DE LO FAMILIAR	1559/2018	JUZGADO 2 DE LO FAMILIAR	3418/2024	CONTROVERSIA	25/11/2024	301	NO	
JUZGADO 29 DE LO FAMILIAR	1789/2018	JUZGADO 2 DE LO FAMILIAR	3419/2024	CONTROVERSIA	25/11/2024	130, 62, 29, 22,	UNA BOLSA COI	PRINCIPAL, INCIENDETE DE MODIFICACION DE CONVENIO, SEGUNDA VIA DE APREMIO, VIA DE APREMIO EJECUCION, INCIDENTE DE EJECUCION DE SENTENCIA.
JUZGADO 29 DE LO FAMILIAR	69/2018	JUZGADO 2 DE LO FAMILIAR	3421/2024	INTESTAMENTARIO	25/11/2024	82, 29, 19, 27, 1	NO	PRINCIPAL, INCIDENTE, SECCION IV, SECCION TERCERA, SECCION SEGUNDA.
JUZGADO 29 DE LO FAMILIAR	139/2018	JUZGADO 2 DE LO FAMILIAR	3422/2024	CONTROVERSIA	25/11/2024	481, 524, 434, 5	NO	
JUZGADO 29 DE LO FAMILIAR	159/2018	JUZGADO 2 DE LO FAMILIAR	3423/2024	CONTROVERSIA	25/11/2024	11, 12, 31, 534	UNA BOLSA COI	PRINCIPAL TOMO II, PRINCIPAL TOMO I, INCIDENTE DE ACTUALIZACION.
JUZGADO 29 DE LO FAMILIAR	1119/2018	JUZGADO 2 DE LO FAMILIAR	3425/2024	INTESTAMENTARIO	25/11/2024	351	NO	PRINCIPAL
JUZGADO 29 DE LO FAMILIAR	539/2018	JUZGADO 2 DE LO FAMILIAR	3426/2024	ALIMENTOS	25/11/2024	130	NO	
JUZGADO 29 DE LO FAMILIAR	609/2018	JUZGADO 2 DE LO FAMILIAR	3428/2024	INTESTAMENTARIO	25/11/2024	179	NO	
JUZGADO 29 DE LO FAMILIAR	679/2018	JUZGADO 2 DE LO FAMILIAR	3429/2024	TESTAMENTARIO	25/11/2024	389	NO	PRINCIPAL

Juzgado Extinto	Expediente Extinto	Juzgado Receptor	Expediente Receptor	Juicio	Fecha de returno	Fojas	Documentos ac	Cuadernos
JUZGADO 29 DE LO FAMILIAR	819/2018	JUZGADO 2 DE LO FAMILIAR	3431/2024	TESTAMENTARIO	25/11/2024	139, 30, 9, 11	NO	PRINCIPAL, SECCION TERCERA, SECCION CUARTA, SECCION SEGUNDA
JUZGADO 29 DE LO FAMILIAR	1989/2019	JUZGADO 2 DE LO FAMILIAR	3432/2024	DIVORCIO INCAUSADO	25/11/2024	0235, 6, 7	NO	PRINCIPAL, INC. DE PAGO DE PENSIONES ALIMENTICIAS, INC. DE PENSIONES ALIMENTICIAS VENCIDAS Y NO PAGADAS
JUZGADO 29 DE LO FAMILIAR	559/2019	JUZGADO 2 DE LO FAMILIAR	3433/2024	CONTROVERSIA	25/11/2024	281	UNA BOLSA CO	PRINCIPAL
JUZGADO 29 DE LO FAMILIAR	1389/2019	JUZGADO 2 DE LO FAMILIAR	3437/2024	CONTROVERSIA	25/11/2024	556, 464	4 BOLSAS CON (	PRINCIPAL TOMO I, PRINCIPAL TOMO II
JUZGADO 29 DE LO FAMILIAR	1399/2019	JUZGADO 2 DE LO FAMILIAR	3438/2024	INTESTAMENTARIO	25/11/2024	126, 83	NO	SECCIÓN I, INC. DE CESACIÓN DE DERECHOS
JUZGADO 29 DE LO FAMILIAR	1539/2019	JUZGADO 2 DE LO FAMILIAR	3439/2024	CONTROVERSIA	25/11/2024	421	NO	PRINCIPAL
JUZGADO 29 DE LO FAMILIAR	1729/2019	JUZGADO 2 DE LO FAMILIAR	3440/2024	CONTROVERSIA	25/11/2024	149	NO	
JUZGADO 29 DE LO FAMILIAR	1749/2019	JUZGADO 2 DE LO FAMILIAR	3441/2024	DIVORCIO INCAUSADO	25/11/2024	162, 18, 158, 22	NO	PRINCIPAL, INCIDENTE DE INCUMPLIMIENTO, INCIDENTE DE REDUCCION, INCIDENTE DE INCUMPLIMIENTO.
JUZGADO 29 DE LO FAMILIAR	749/2019	JUZGADO 2 DE LO FAMILIAR	3442/2024	CONTROVERSIA	25/11/2024	204	UN SOBRE CERRADO	
JUZGADO 29 DE LO FAMILIAR	129/2019	JUZGADO 2 DE LO FAMILIAR	3444/2024	DIVORCIO INCAUSADO	25/11/2024	219, 41, 347	UN SOBRE CERR	PRINCIPAL, INC. DE REGIMEN DE VISITAS Y CONVIVENCIAS, INC. DE GUARDA Y CUSTODIA
JUZGADO 29 DE LO FAMILIAR	239/2019	JUZGADO 2 DE LO FAMILIAR	3445/2024	DIVORCIO INCAUSADO	25/11/2024	15, 228, 239	I CD	
JUZGADO 29 DE LO FAMILIAR	369/2019	JUZGADO 2 DE LO FAMILIAR	3446/2024	INTESTAMENTARIO	25/11/2024	321, 311	NO	SECCIÓN I, SECCIÓN I DEL ACUMULADO 1367/2019
JUZGADO 29 DE LO FAMILIAR	1999/2019	JUZGADO 2 DE LO FAMILIAR	3448/2024	CONTROVERSIA	25/11/2024	625, 301, 605	UN CD	PRINCIPAL TOMO I, TOMO II Y TOMO III
JUZGADO 29 DE LO FAMILIAR	379/2020	JUZGADO 2 DE LO FAMILIAR	3449/2024	INTESTAMENTARIO	25/11/2024	113, 58, 113	NO	NO
JUZGADO 29 DE LO FAMILIAR	89/2020	JUZGADO 2 DE LO FAMILIAR	3450/2024	ALIMENTOS	25/11/2024	384	NO	
JUZGADO 29 DE LO FAMILIAR	249/2020	JUZGADO 2 DE LO FAMILIAR	3451/2024	INTESTAMENTARIO	25/11/2024	208	NO	PRINCIPAL
JUZGADO 29 DE LO FAMILIAR	1109/2020	JUZGADO 2 DE LO FAMILIAR	3452/2024	ALIMENTOS	25/11/2024	128	NO	
JUZGADO 29 DE LO FAMILIAR	409/2020	JUZGADO 2 DE LO FAMILIAR	3453/2024	TESTAMENTARIO	25/11/2024	83	NO	PRINCIPAL
JUZGADO 29 DE LO FAMILIAR	729/2020	JUZGADO 2 DE LO FAMILIAR	3454/2024	INTESTAMENTARIO	25/11/2024	178, 106	NO	SECCIÓN I, SECCIÓN II
JUZGADO 29 DE LO FAMILIAR	909/2020	JUZGADO 2 DE LO FAMILIAR	3455/2024	INTESTAMENTARIO	25/11/2024	498	NO	PRINCIPAL
JUZGADO 29 DE LO FAMILIAR	1049/2020	JUZGADO 2 DE LO FAMILIAR	3457/2024	INTESTAMENTARIO	25/11/2024	127	NO	PRINCIPAL
JUZGADO 29 DE LO FAMILIAR	1079/2020	JUZGADO 2 DE LO FAMILIAR	3458/2024	CONTROVERSIA	25/11/2024	313, 85, 206, 21	DOS SOBRES	PRINCIPAL, VIA DE APREMIO, INC. DE AUMENTO DE PENSIÓN, VIA DE APREMIO
JUZGADO 29 DE LO FAMILIAR	1149/2020	JUZGADO 2 DE LO FAMILIAR	3460/2024	INTESTAMENTARIO	25/11/2024	387, 73, 116	UNA BOLSA CO	SECCIÓN I, SECCIÓN II, INC. DE REMOCIÓN DE ALBACEA
JUZGADO 29 DE LO FAMILIAR	1169/2020	JUZGADO 2 DE LO FAMILIAR	3461/2024	INTESTAMENTARIO	25/11/2024	76	NO	PRINCIPAL
JUZGADO 29 DE LO FAMILIAR	1189/2020	JUZGADO 2 DE LO FAMILIAR	3462/2024	INTESTAMENTARIO	25/11/2024	130, 22, 31, 2	UNA BOLSA CO	SEECIÓN I, SECCIÓN II, SECCIÓN III SECCIÓN IV
JUZGADO 29 DE LO FAMILIAR	119/2021	JUZGADO 2 DE LO FAMILIAR	3463/2024	DIVORCIO INCAUSADO	25/11/2024	112	NO	PRINCIPAL
JUZGADO 29 DE LO FAMILIAR	249/2021	JUZGADO 2 DE LO FAMILIAR	3464/2024	TESTAMENTARIO	25/11/2024	646	NO	
JUZGADO 29 DE LO FAMILIAR	259/2021	JUZGADO 2 DE LO FAMILIAR	3465/2024	CONTROVERSIA	25/11/2024	11, 624, 53, 461	UNA BOLSA CO	TOMO II PRINCIPAL, TOMO I PRINCIPAL, AMPARO, AMPARO.
JUZGADO 29 DE LO FAMILIAR	269/2021	JUZGADO 2 DE LO FAMILIAR	3466/2024	INTESTAMENTARIO	25/11/2024	264	NO	
JUZGADO 29 DE LO FAMILIAR	299/2021	JUZGADO 2 DE LO FAMILIAR	3467/2024	INTESTAMENTARIO	25/11/2024	141	NO	PRINCIPAL
JUZGADO 29 DE LO FAMILIAR	619/2021	JUZGADO 2 DE LO FAMILIAR	3468/2024	CONTROVERSIA	25/11/2024	253		
JUZGADO 29 DE LO FAMILIAR	819/2021	JUZGADO 2 DE LO FAMILIAR	3469/2024	TESTAMENTARIO	25/11/2024	237, 257	NO	PRINCIPAL, INCIDENTE DE REMOCION DE ALBACEA

Juzgado Extinto	Expediente Extinto	Juzgado Receptor	Expediente Receptor	Juicio	Fecha de returno	Fojas	Documentos ac	Cuadernos
JUZGADO 29 DE LO FAMILIAR	839/2021	JUZGADO 2 DE LO FAMILIAR	3470/2024	INTESTAMENTARIO	25/11/2024	235, 101, 12, 18	NO	SECCIÓN I, SECCIÓN II, SECCIÓN III, SECCIÓN IV, SECCIÓN I ACUMULADO 117/2024, SECCIÓN II ACUMULADO 117/2024, SECCIÓN III ACUMULADO 117/2024, SECCIÓN IV ACUMULADO 117/2024
JUZGADO 29 DE LO FAMILIAR	849/2021	JUZGADO 2 DE LO FAMILIAR	3471/2024	ALIMENTOS	25/11/2024	322	NO	PRINCIPAL
JUZGADO 29 DE LO FAMILIAR	959/2021	JUZGADO 2 DE LO FAMILIAR	3472/2024	DIVORCIO INCAUSADO	25/11/2024	133, 26, 30, 94	NO	PRINCIPAL, INC. DE LIQUIDACIÓN DE SOCIEDAD CONYUGAL, INC. DE LIQUIDACIÓN DE SOCIEDAD CONYUGAL, INC. DE PAGO COMPENSATORIO POR CONCEPTO DE PENSIÓN ALIMENTICIA
JUZGADO 29 DE LO FAMILIAR	1069/2021	JUZGADO 2 DE LO FAMILIAR	3473/2024	INTESTAMENTARIO	25/11/2024	125	NO	PRINCIPAL
JUZGADO 29 DE LO FAMILIAR	1309/2021	JUZGADO 2 DE LO FAMILIAR	3474/2024	INTESTAMENTARIO	25/11/2024	82, 38	NO	SECCIÓN I, SECCIÓN II
JUZGADO 29 DE LO FAMILIAR	1399/2021	JUZGADO 2 DE LO FAMILIAR	3475/2024	INTESTAMENTARIO	25/11/2024	101	NO	PRINCIPAL
JUZGADO 29 DE LO FAMILIAR	1599/2021	JUZGADO 2 DE LO FAMILIAR	3479/2024	INTESTAMENTARIO	25/11/2024	120, 181, 39, 58	NO	PRINCIPAL, SECCION CUARTA, SECCION TERCERA, SECCION SEGUNDA, PRINCIPAL.
JUZGADO 29 DE LO FAMILIAR	1629/2021	JUZGADO 2 DE LO FAMILIAR	3480/2024	DIVORCIO INCAUSADO	25/11/2024	70	NO	
JUZGADO 29 DE LO FAMILIAR	1669/2021	JUZGADO 2 DE LO FAMILIAR	3481/2024	CONTROVERSIA	25/11/2024	408	SI, UNA BOLSA	PRINCIPAL
JUZGADO 29 DE LO FAMILIAR	2039/2021	JUZGADO 2 DE LO FAMILIAR	3482/2024	DIVORCIO INCAUSADO	25/11/2024	138, 187, 203	NO	PRINCIPAL, INC. DE LIQUIDACIÓN DE SOCIEDAD CONYUGAL, INC. DE AUMENTO DE ALIMENTOS
JUZGADO 29 DE LO FAMILIAR	2069/2021	JUZGADO 2 DE LO FAMILIAR	3483/2024	INTERDICCION	25/11/2024	308	NO	PRINCIPAL
JUZGADO 29 DE LO FAMILIAR	159/2022	JUZGADO 2 DE LO FAMILIAR	3485/2024	DIVORCIO INCAUSADO	25/11/2024	149	NO	PRINCIPAL
JUZGADO 29 DE LO FAMILIAR	229/2022	JUZGADO 2 DE LO FAMILIAR	3486/2024	INTESTAMENTARIO	25/11/2024	208, 131	NO	SECCIÓN I, SECCIÓN II
JUZGADO 29 DE LO FAMILIAR	329/2022	JUZGADO 2 DE LO FAMILIAR	3487/2024	TESTAMENTARIO	25/11/2024	27,50,10,87,112	NO	PRINCIPAL, SECCIÓN SEGUNDA, TERCERA, CUARTA
JUZGADO 29 DE LO FAMILIAR	349/2022	JUZGADO 2 DE LO FAMILIAR	3488/2024	DIVORCIO INCAUSADO	25/11/2024	359, 152, 198, 9	UNA BOLSA COI	PRINCIPAL, INC. DE EJECUCIÓN DE CONVENIO, INC. DE PAGO DE PENSIÓN ALIMENTICIA, INC. DE INCUMPLIMIENTO DE CONVENIO, INC. DE CUMPLIMIENTO DE CONVENIO Y MODIFICACIÓN DE CONVENIO
JUZGADO 29 DE LO FAMILIAR	409/2022	JUZGADO 2 DE LO FAMILIAR	3489/2024	TESTAMENTARIO	25/11/2024	62	NO	PRINCIPAL
JUZGADO 29 DE LO FAMILIAR	489/2022	JUZGADO 2 DE LO FAMILIAR	3490/2024	DIVORCIO INCAUSADO	25/11/2024	153	NO	
JUZGADO 29 DE LO FAMILIAR	619/2022	JUZGADO 2 DE LO FAMILIAR	3491/2024	DIVORCIO INCAUSADO	25/11/2024	90,10,67,15	SI, UNA BOLSA	PRINCIPAL, INC. DE INCUMPPLIMIENTO DE REGIMEN DE VISITAS Y CONVIVENCIAS, INC. DE INCREMENTO
JUZGADO 29 DE LO FAMILIAR	1019/2022	JUZGADO 2 DE LO FAMILIAR	3492/2024	DIVORCIO INCAUSADO	25/11/2024	101, 407	UN SOBRE, UNA	PRINCIPAL, INC. DE GUARDA Y CUSTODIA REGIMEN DE VISITAS Y CONVIVENCIAS
JUZGADO 29 DE LO FAMILIAR	1179/2022	JUZGADO 2 DE LO FAMILIAR	3493/2024	CONTROVERSIA	25/11/2024	369	NO	PRINCIAPAL
JUZGADO 29 DE LO FAMILIAR	1249/2022	JUZGADO 2 DE LO FAMILIAR	3494/2024	DIVORCIO INCAUSADO	25/11/2024	145, 8	NO	PRINCIPAL, INC. DE VENTA JUDICIAL
JUZGADO 29 DE LO FAMILIAR	1319/2022	JUZGADO 2 DE LO FAMILIAR	3496/2024	DIVORCIO INCAUSADO	25/11/2024	189	NO	
JUZGADO 29 DE LO FAMILIAR	1389/2022	JUZGADO 2 DE LO FAMILIAR	3497/2024	CONTROVERSIA	25/11/2024	446	NO	PRINCIPAL
JUZGADO 29 DE LO FAMILIAR	1469/2022	JUZGADO 2 DE LO FAMILIAR	3498/2024	INTERDICCION	25/11/2024	184	NO	
JUZGADO 29 DE LO FAMILIAR	1499/2022	JUZGADO 2 DE LO FAMILIAR	3500/2024	INTESTAMENTARIO	25/11/2024	269, 17, 21	NO	SECCIÓN II, SECCIÓN III, SECCIÓN IV

Juzgado Extinto	Expediente Extinto	Juzgado Receptor	Expediente Receptor	Juicio	Fecha de returno	Fojas	Documentos ac	Cuadernos
JUZGADO 29 DE LO FAMILIAR	1509/2022	JUZGADO 2 DE LO FAMILIAR	3501/2024	INTESTAMENTARIO	25/11/2024	179,19,44,21	NO	PRINCIPAL, SECCIÓNES PRIMERA,SEGUNDA, TERCERA Y CUARTA
JUZGADO 29 DE LO FAMILIAR	1709/2022	JUZGADO 2 DE LO FAMILIAR	3502/2024	INTERDICCION	25/11/2024	275	NO	
JUZGADO 29 DE LO FAMILIAR	1719/2022	JUZGADO 2 DE LO FAMILIAR	3503/2024	ALIMENTOS	25/11/2024	40	NO	PRINCIPAL
JUZGADO 29 DE LO FAMILIAR	1759/2022	JUZGADO 2 DE LO FAMILIAR	3504/2024	CONTROVERSIA	25/11/2024	258	NO	
JUZGADO 29 DE LO FAMILIAR	2029/2022	JUZGADO 2 DE LO FAMILIAR	3505/2024	INTERDICCION	25/11/2024	249	NO	PRINCIPAL
JUZGADO 29 DE LO FAMILIAR	2079/2022	JUZGADO 2 DE LO FAMILIAR	3506/2024	CONTROVERSIA	25/11/2024	359	NO	
JUZGADO 29 DE LO FAMILIAR	19/2023	JUZGADO 2 DE LO FAMILIAR	3507/2024	DIVORCIO INCAUSADO	25/11/2024	141, 63	no	PRINCIPAL E INCIENTE
JUZGADO 29 DE LO FAMILIAR	179/2023	JUZGADO 2 DE LO FAMILIAR	3508/2024	INTESTAMENTARIO	25/11/2024	151	NO	
JUZGADO 29 DE LO FAMILIAR	229/2023	JUZGADO 2 DE LO FAMILIAR	3509/2024	INTERDICCION	25/11/2024	136	NO	PRINCIPAL
JUZGADO 29 DE LO FAMILIAR	339/2023	JUZGADO 2 DE LO FAMILIAR	3510/2024	INTESTAMENTARIO	25/11/2024	316	NO	
JUZGADO 29 DE LO FAMILIAR	1109/2023	JUZGADO 2 DE LO FAMILIAR	3512/2024	DIVORCIO INCAUSADO	25/11/2024	198, 12	NO	PRINCIPAL, INC. CANCELACIÓN DE PENSIÓN ALIMENTICIA
JUZGADO 29 DE LO FAMILIAR	409/2023	JUZGADO 2 DE LO FAMILIAR	3513/2024	INTESTAMENTARIO	25/11/2024	78	NO	PRINCIPAL
JUZGADO 29 DE LO FAMILIAR	559/2023	JUZGADO 2 DE LO FAMILIAR	3514/2024	INTESTAMENTARIO	25/11/2024	81	NO	
JUZGADO 29 DE LO FAMILIAR	569/2023	JUZGADO 2 DE LO FAMILIAR	3515/2024	ALIMENTOS	25/11/2024	25, 40, 280	1 CD	PRINCIPAL, INCIDENTE DE MODIFICACION DE MEDIDA PROVISIONAL, INCIDENTE DE MODIFICACION DE MEDIDA.
JUZGADO 29 DE LO FAMILIAR	579/2023	JUZGADO 2 DE LO FAMILIAR	3516/2024	ALIMENTOS	25/11/2024	64	NO	
JUZGADO 29 DE LO FAMILIAR	589/2023	JUZGADO 2 DE LO FAMILIAR	3517/2024	INTESTAMENTARIO	25/11/2024	156	NO	PRINCIPAL
JUZGADO 29 DE LO FAMILIAR	629/2023	JUZGADO 2 DE LO FAMILIAR	3518/2024	DIVORCIO INCAUSADO	25/11/2024	65	NO	
JUZGADO 29 DE LO FAMILIAR	689/2023	JUZGADO 2 DE LO FAMILIAR	3519/2024	INTESTAMENTARIO	25/11/2024	88	NO	PRINCIPAL
JUZGADO 29 DE LO FAMILIAR	729/2023	JUZGADO 2 DE LO FAMILIAR	3520/2024	INTESTAMENTARIO	25/11/2024	155, 128, 22, 16	NO	SECCIÓN I, SECCIÓN II, SECCIÓN III, SECCIÓN IV
JUZGADO 29 DE LO FAMILIAR	739/2023	JUZGADO 2 DE LO FAMILIAR	3521/2024	INTESTAMENTARIO	25/11/2024	150	NO	PRINCIPAL
JUZGADO 29 DE LO FAMILIAR	849/2023	JUZGADO 2 DE LO FAMILIAR	3522/2024	ALIMENTOS	25/11/2024	368	NO	
JUZGADO 29 DE LO FAMILIAR	919/2023	JUZGADO 2 DE LO FAMILIAR	3523/2024	DIVORCIO INCAUSADO	25/11/2024	29, 116	NO	PRINCIPAL, INCIDENTE DE FIJACION.
JUZGADO 29 DE LO FAMILIAR	979/2023	JUZGADO 2 DE LO FAMILIAR	3525/2024	DIVORCIO INCAUSADO	25/11/2024	99, 481	NO	PRINCIPAL, CUADERNO DE AMPARO
JUZGADO 29 DE LO FAMILIAR	1029/2023	JUZGADO 2 DE LO FAMILIAR	3526/2024	INTESTAMENTARIO	25/11/2024	68	NO	
JUZGADO 29 DE LO FAMILIAR	2249/2023	JUZGADO 2 DE LO FAMILIAR	3528/2024	CONTROVERSIA	25/11/2024	197	NO	
JUZGADO 29 DE LO FAMILIAR	1289/2023	JUZGADO 2 DE LO FAMILIAR	3531/2024	TESTAMENTARIO	25/11/2024	105	NO	PRINCIPAL
JUZGADO 29 DE LO FAMILIAR	1419/2023	JUZGADO 2 DE LO FAMILIAR	3534/2024	CONTROVERSIA	25/11/2024	68	NO	
JUZGADO 29 DE LO FAMILIAR	1429/2023	JUZGADO 2 DE LO FAMILIAR	3535/2024	ALIMENTOS	25/11/2024	222	NO	PRINCIPAL
JUZGADO 29 DE LO FAMILIAR	1469/2023	JUZGADO 2 DE LO FAMILIAR	3536/2024	TESTAMENTARIO	25/11/2024	264	NO	
JUZGADO 29 DE LO FAMILIAR	1499/2023	JUZGADO 2 DE LO FAMILIAR	3537/2024	INTESTAMENTARIO	25/11/2024	330	UNA BOLSA COI	PRINCIPAL
JUZGADO 29 DE LO FAMILIAR	1519/2023	JUZGADO 2 DE LO FAMILIAR	3538/2024	TESTAMENTARIO	25/11/2024	49, 61, 6	NO	SECCIÓN I, SECCIÓN II, SECCIÓN III
JUZGADO 29 DE LO FAMILIAR	1529/2023	JUZGADO 2 DE LO FAMILIAR	3539/2024	CONTROVERSIA	25/11/2024	165, 27	UNA BOLSA COI	PRINCIPAL, INCIDENTE DE CORRECCIÓN.
JUZGADO 29 DE LO FAMILIAR	1539/2023	JUZGADO 2 DE LO FAMILIAR	3540/2024	INTESTAMENTARIO	25/11/2024	92	NO	
JUZGADO 29 DE LO FAMILIAR	1579/2023	JUZGADO 2 DE LO FAMILIAR	3541/2024	CONTROVERSIA	25/11/2024	397	UN SOBRE CERRADO	
JUZGADO 29 DE LO FAMILIAR	2269/2023	JUZGADO 2 DE LO FAMILIAR	3542/2024	CONTROVERSIA	25/11/2024	27	NO	
JUZGADO 29 DE LO FAMILIAR	1679/2023	JUZGADO 2 DE LO FAMILIAR	3544/2024	DIVORCIO INCAUSADO	25/11/2024	60		
JUZGADO 29 DE LO FAMILIAR	1689/2023	JUZGADO 2 DE LO FAMILIAR	3545/2024	DIVORCIO INCAUSADO	25/11/2024	96,91,71,591	CON DOS BOLSA	EX.PRIN, INC. DE FIJACIÓN DE PENSIÓN ALI DEF, INC. DE LIQUI DE LA SOC. CONYUGAL, CUADERNO DE AMPARO 938/2024
JUZGADO 29 DE LO FAMILIAR	1699/2023	JUZGADO 2 DE LO FAMILIAR	3546/2024	CONTROVERSIA	25/11/2024	194	NO	
JUZGADO 29 DE LO FAMILIAR	1709/2023	JUZGADO 2 DE LO FAMILIAR	3547/2024	CONTROVERSIA	25/11/2024	272	SI, UNA BOLSA	PRINCIPAL

Juzgado Extinto	Expediente Extinto	Juzgado Receptor	Expediente Receptor	Juicio	Fecha de returno	Fojas	Documentos ac	Cuadernos
JUZGADO 29 DE LO FAMILIAR	1789/2023	JUZGADO 2 DE LO FAMILIAR	3548/2024	TESTAMENTARIO	25/11/2024	108	NO	
JUZGADO 29 DE LO FAMILIAR	1829/2023	JUZGADO 2 DE LO FAMILIAR	3550/2024	DIVORCIO INCAUSADO	25/11/2024	40	NO	
JUZGADO 29 DE LO FAMILIAR	1839/2023	JUZGADO 2 DE LO FAMILIAR	3551/2024	CONTROVERSIA	25/11/2024	73	NO	PRINCIPAL
JUZGADO 29 DE LO FAMILIAR	1849/2023	JUZGADO 2 DE LO FAMILIAR	3552/2024	DIVORCIO INCAUSADO	25/11/2024	42	NO	
JUZGADO 29 DE LO FAMILIAR	1889/2023	JUZGADO 2 DE LO FAMILIAR	3553/2024	CONTROVERSIA	25/11/2024	48	NO	PRINCIPAL
JUZGADO 29 DE LO FAMILIAR	1899/2023	JUZGADO 2 DE LO FAMILIAR	3554/2024	DIVORCIO INCAUSADO	25/11/2024	93	NO	
JUZGADO 29 DE LO FAMILIAR	1929/2023	JUZGADO 2 DE LO FAMILIAR	3556/2024	TESTAMENTARIO	25/11/2024	92, 26	NO	SECCIÓN I, SECCIÓN II
JUZGADO 29 DE LO FAMILIAR	1949/2023	JUZGADO 2 DE LO FAMILIAR	3557/2024	CONTROVERSIA	25/11/2024	277	NO	PRINCIPAL
JUZGADO 29 DE LO FAMILIAR	1979/2023	JUZGADO 2 DE LO FAMILIAR	3559/2024	ALIMENTOS	25/11/2024	96	NO	PRINCIPAL
JUZGADO 29 DE LO FAMILIAR	2049/2023	JUZGADO 2 DE LO FAMILIAR	3560/2024	DIVORCIO INCAUSADO	25/11/2024	80	NO	
JUZGADO 29 DE LO FAMILIAR	2129/2023	JUZGADO 2 DE LO FAMILIAR	3561/2024	CONTROVERSIA	25/11/2024	90	NO	PRINCIPAL
JUZGADO 29 DE LO FAMILIAR	2139/2023	JUZGADO 2 DE LO FAMILIAR	3562/2024	DIVORCIO INCAUSADO	25/11/2024	96	NO	
JUZGADO 29 DE LO FAMILIAR	379/2024	JUZGADO 2 DE LO FAMILIAR	3563/2024	CONTROVERSIA	25/11/2024	105	NO	PRINCIPAL
JUZGADO 29 DE LO FAMILIAR	389/2024	JUZGADO 2 DE LO FAMILIAR	3564/2024	CONTROVERSIA	25/11/2024		NO	PRINCIPAL
JUZGADO 29 DE LO FAMILIAR	49/2024	JUZGADO 2 DE LO FAMILIAR	3566/2024	DIVORCIO INCAUSADO	25/11/2024	104	NO	
JUZGADO 29 DE LO FAMILIAR	119/2024	JUZGADO 2 DE LO FAMILIAR	3568/2024	CONTROVERSIA	25/11/2024	187	NO	
JUZGADO 29 DE LO FAMILIAR	129/2024	JUZGADO 2 DE LO FAMILIAR	3569/2024	DIVORCIO INCAUSADO	25/11/2024	351	UN SOBRE CERR	PRINCIPAL
JUZGADO 29 DE LO FAMILIAR	149/2024	JUZGADO 2 DE LO FAMILIAR	3570/2024	INTESTAMENTARIO	25/11/2024	41	NO	
JUZGADO 29 DE LO FAMILIAR	189/2024	JUZGADO 2 DE LO FAMILIAR	3571/2024	CONTROVERSIA	25/11/2024	96	NO	PRINCIPAL
JUZGADO 29 DE LO FAMILIAR	229/2024	JUZGADO 2 DE LO FAMILIAR	3572/2024	DIVORCIO INCAUSADO	25/11/2024	76	UN SOBRE Y UNA BOLSA CON DOCUMENTOS	
JUZGADO 29 DE LO FAMILIAR	239/2024	JUZGADO 2 DE LO FAMILIAR	3573/2024	CONTROVERSIA	25/11/2024	189	NO	PRINCIPAL
JUZGADO 29 DE LO FAMILIAR	249/2024	JUZGADO 2 DE LO FAMILIAR	3574/2024	ALIMENTOS	25/11/2024	56	NO	
JUZGADO 29 DE LO FAMILIAR	259/2024	JUZGADO 2 DE LO FAMILIAR	3575/2024	INTESTAMENTARIO	25/11/2024	23	NO	PRINCIPAL
JUZGADO 29 DE LO FAMILIAR	279/2024	JUZGADO 2 DE LO FAMILIAR	3576/2024	DIVORCIO INCAUSADO	25/11/2024	24	NO	
JUZGADO 29 DE LO FAMILIAR	289/2024	JUZGADO 2 DE LO FAMILIAR	3577/2024	DIVORCIO INCAUSADO	25/11/2024	45	NO	PRINCIPAL
JUZGADO 29 DE LO FAMILIAR	299/2024	JUZGADO 2 DE LO FAMILIAR	3578/2024	CONTROVERSIA	25/11/2024	35	NO	
JUZGADO 29 DE LO FAMILIAR	319/2024	JUZGADO 2 DE LO FAMILIAR	3579/2024	CONTROVERSIA	25/11/2024	162	NO	PRINCIPAL
JUZGADO 29 DE LO FAMILIAR	339/2024	JUZGADO 2 DE LO FAMILIAR	3581/2024	INTESTAMENTARIO	25/11/2024	19	NO	PRINCIPAL
JUZGADO 29 DE LO FAMILIAR	369/2024	JUZGADO 2 DE LO FAMILIAR	3582/2024	DIVORCIO INCAUSADO	25/11/2024	98, 48	NO	PRINCIPAL, INC. DE CANCELACIÓN DE PENSIÓN ALIMENTICIA
JUZGADO 29 DE LO FAMILIAR	409/2024	JUZGADO 2 DE LO FAMILIAR	3583/2024	DIVORCIO INCAUSADO	25/11/2024	91	NO	PRINCIPAL
JUZGADO 29 DE LO FAMILIAR	439/2024	JUZGADO 2 DE LO FAMILIAR	3584/2024	DIVORCIO INCAUSADO	25/11/2024	35	NO	
JUZGADO 29 DE LO FAMILIAR	479/2024	JUZGADO 2 DE LO FAMILIAR	3585/2024	CONTROVERSIA	25/11/2024	213	NO	PRINCIPAL
JUZGADO 29 DE LO FAMILIAR	489/2024	JUZGADO 2 DE LO FAMILIAR	3586/2024	CONTROVERSIA	25/11/2024	185	NO	
JUZGADO 29 DE LO FAMILIAR	509/2024	JUZGADO 2 DE LO FAMILIAR	3587/2024	CONTROVERSIA	25/11/2024	225	NO	PRINCIPAL
JUZGADO 29 DE LO FAMILIAR	569/2024	JUZGADO 2 DE LO FAMILIAR	3588/2024	JURISDICCION VOLUNTARIA	25/11/2024	8	NO	
JUZGADO 29 DE LO FAMILIAR	579/2024	JUZGADO 2 DE LO FAMILIAR	3589/2024	DIVORCIO INCAUSADO	25/11/2024	27	NO	PRINCIPAL
JUZGADO 29 DE LO FAMILIAR	589/2024	JUZGADO 2 DE LO FAMILIAR	3590/2024	ALIMENTOS	25/11/2024	38	NO	
JUZGADO 29 DE LO FAMILIAR	599/2024	JUZGADO 2 DE LO FAMILIAR	3591/2024	CONTROVERSIA	25/11/2024	107	SI, UNA BOLSA	PRINCIPAL
JUZGADO 29 DE LO FAMILIAR	609/2024	JUZGADO 2 DE LO FAMILIAR	3592/2024	ORDINARIO	25/11/2024	210	NO	
JUZGADO 29 DE LO FAMILIAR	619/2024	JUZGADO 2 DE LO FAMILIAR	3593/2024	JURISDICCION VOLUNTARIA	25/11/2024	48	NO	PRINCIPAL
JUZGADO 29 DE LO FAMILIAR	659/2024	JUZGADO 2 DE LO FAMILIAR	3594/2024	ALIMENTOS	25/11/2024	29	NO	
JUZGADO 29 DE LO FAMILIAR	709/2024	JUZGADO 2 DE LO FAMILIAR	3595/2024	DIVORCIO INCAUSADO	25/11/2024	83	NO	PRINCIPAL
JUZGADO 29 DE LO FAMILIAR	719/2024	JUZGADO 2 DE LO FAMILIAR	3596/2024	INTESTAMENTARIO	25/11/2024	96, 28	NO	SECCIÓN I, SECCIÓN I DEL ACUMULADO 653/24
JUZGADO 29 DE LO FAMILIAR	739/2024	JUZGADO 2 DE LO FAMILIAR	3597/2024	CONTROVERSIA	25/11/2024	51	NO	PRINCIPAL
JUZGADO 29 DE LO FAMILIAR	869/2024	JUZGADO 2 DE LO FAMILIAR	3598/2024	CONTROVERSIA	25/11/2024	47	NO	
JUZGADO 29 DE LO FAMILIAR	879/2024	JUZGADO 2 DE LO FAMILIAR	3599/2024	CONTROVERSIA	25/11/2024	209	UNA BOLSA CO	PRINCIPAL
JUZGADO 29 DE LO FAMILIAR	899/2024	JUZGADO 2 DE LO FAMILIAR	3600/2024	CONTROVERSIA	25/11/2024	12	NO	
JUZGADO 29 DE LO FAMILIAR	909/2024	JUZGADO 2 DE LO FAMILIAR	3601/2024	DIVORCIO INCAUSADO	25/11/2024	21	NO	PRINCIPAL

Juzgado Extinto	Expediente Extinto	Juzgado Receptor	Expediente Receptor	Juicio	Fecha de returno	Fojas	Documentos ac	Cuadernos
JUZGADO 29 DE LO FAMILIAR	929/2024	JUZGADO 2 DE LO FAMILIAR	3603/2024	INTESTAMENTARIO	25/11/2024	69	NO	PRINCIPAL
JUZGADO 29 DE LO FAMILIAR	949/2024	JUZGADO 2 DE LO FAMILIAR	3605/2024	CONTROVERSIA	25/11/2024	99	NO	PRINCIPAL
JUZGADO 29 DE LO FAMILIAR	979/2024	JUZGADO 2 DE LO FAMILIAR	3606/2024	CONTROVERSIA	25/11/2024	44	NO	
JUZGADO 29 DE LO FAMILIAR	999/2024	JUZGADO 2 DE LO FAMILIAR	3607/2024	ALIMENTOS	25/11/2024	30	NO	PRINCIPAL
JUZGADO 29 DE LO FAMILIAR	1009/2024	JUZGADO 2 DE LO FAMILIAR	3608/2024	CONTROVERSIA	25/11/2024	49	NO	
JUZGADO 29 DE LO FAMILIAR	1019/2024	JUZGADO 2 DE LO FAMILIAR	3609/2024	DIVORCIO INCAUSADO	25/11/2024	35	NO	PRINCIPAL
JUZGADO 29 DE LO FAMILIAR	1029/2024	JUZGADO 2 DE LO FAMILIAR	3610/2024	DIVORCIO INCAUSADO	25/11/2024	29	NO	
JUZGADO 29 DE LO FAMILIAR	1039/2024	JUZGADO 2 DE LO FAMILIAR	3611/2024	JURISDICCION VOLUNTARIA	25/11/2024	11	NO	PRINCIPAL
JUZGADO 29 DE LO FAMILIAR	1049/2024	JUZGADO 2 DE LO FAMILIAR	3612/2024	JURISDICCION VOLUNTARIA	25/11/2024	20	NO	
JUZGADO 29 DE LO FAMILIAR	1059/2024	JUZGADO 2 DE LO FAMILIAR	3613/2024	INTESTAMENTARIO	25/11/2024	53	NO	PRINCIPAL
JUZGADO 29 DE LO FAMILIAR	1069/2024	JUZGADO 2 DE LO FAMILIAR	3614/2024	DIVORCIO INCAUSADO	25/11/2024	41	NO	
JUZGADO 29 DE LO FAMILIAR	1079/2024	JUZGADO 2 DE LO FAMILIAR	3615/2024	INTESTAMENTARIO	25/11/2024	57	NO	PRINCIPAL
JUZGADO 29 DE LO FAMILIAR	1089/2024	JUZGADO 2 DE LO FAMILIAR	3616/2024	INTESTAMENTARIO	25/11/2024	77	NO	
JUZGADO 29 DE LO FAMILIAR	959/2004	JUZGADO 2 DE LO FAMILIAR	3296/2024	INTESTAMENTARIO	26/11/2024	193, 49, 80, 28,	NO	SECCIÓN I, SECCIÓN II, SECCIÓN I ACUMULADO 474/94, SECCIÓN II ACUMULADO 474/94, EXPEDIENTILLO ACUMULADO 474/94

Reporte de Tabla						
Juzgado Extinto	**Expediente Extinto**	**Juzgado Receptor**	**Expediente Receptor**	**Juicio**	**Fecha de returno**	Anotación
JUZGADO 33 DE LO FAMILIAR	261/1994	JUZGADO 4 DE LO FAMILIAR	2113/2024	TESTAMENTARIO	19-11-2024	
JUZGADO 33 DE LO FAMILIAR	1071/1995	JUZGADO 4 DE LO FAMILIAR	2114/2024	DIVORCIO NECESARIO	19-11-2024	
JUZGADO 33 DE LO FAMILIAR	521/1996	JUZGADO 4 DE LO FAMILIAR	2115/2024	INTESTAMENTARIO	19-11-2024	
JUZGADO 33 DE LO FAMILIAR	1511/1998	JUZGADO 4 DE LO FAMILIAR	2116/2024	DIVORCIO NECESARIO	19-11-2024	
JUZGADO 33 DE LO FAMILIAR	711/1999	JUZGADO 4 DE LO FAMILIAR	2117/2024	INTESTAMENTARIO	19-11-2024	
JUZGADO 33 DE LO FAMILIAR	1201/2000	JUZGADO 4 DE LO FAMILIAR	2118/2024	ALIMENTOS	19-11-2024	
JUZGADO 33 DE LO FAMILIAR	341/2002	JUZGADO 4 DE LO FAMILIAR	2119/2024	DIVORCIO VOLUNTARIO	19-11-2024	
JUZGADO 33 DE LO FAMILIAR	1151/2003	JUZGADO 4 DE LO FAMILIAR	2120/2024	INTESTAMENTARIO	19-11-2024	
JUZGADO 33 DE LO FAMILIAR	1051/2003	JUZGADO 4 DE LO FAMILIAR	2121/2024	DIVORCIO NECESARIO	19-11-2024	
JUZGADO 33 DE LO FAMILIAR	541/2004	JUZGADO 4 DE LO FAMILIAR	2122/2024	DIVORCIO NECESARIO	19-11-2024	
JUZGADO 33 DE LO FAMILIAR	501/2005	JUZGADO 4 DE LO FAMILIAR	2123/2024	INTESTAMENTARIO	19-11-2024	
JUZGADO 33 DE LO FAMILIAR	1131/2005	JUZGADO 4 DE LO FAMILIAR	2124/2024	TESTAMENTARIO	19-11-2024	
JUZGADO 33 DE LO FAMILIAR	891/2005	JUZGADO 4 DE LO FAMILIAR	2125/2024	CONTROVERSIA	19-11-2024	
JUZGADO 33 DE LO FAMILIAR	331/2006	JUZGADO 4 DE LO FAMILIAR	2126/2024	CONTROVERSIA	19-11-2024	
JUZGADO 33 DE LO FAMILIAR	761/2006	JUZGADO 4 DE LO FAMILIAR	2127/2024	DIVORCIO NECESARIO	19-11-2024	
JUZGADO 33 DE LO FAMILIAR	1141/2006	JUZGADO 4 DE LO FAMILIAR	2129/2024	DIVORCIO VOLUNTARIO	19-11-2024	
JUZGADO 33 DE LO FAMILIAR	971/2006	JUZGADO 4 DE LO FAMILIAR	2130/2024	INTESTAMENTARIO	19-11-2024	
JUZGADO 33 DE LO FAMILIAR	1411/2007	JUZGADO 4 DE LO FAMILIAR	2131/2024	INTESTAMENTARIO	19-11-2024	
JUZGADO 33 DE LO FAMILIAR	1191/2008	JUZGADO 4 DE LO FAMILIAR	2133/2024	DIVORCIO NECESARIO	19-11-2024	
JUZGADO 33 DE LO FAMILIAR	961/2008	JUZGADO 4 DE LO FAMILIAR	2134/2024	INTESTAMENTARIO	19-11-2024	
JUZGADO 33 DE LO FAMILIAR	191/2009	JUZGADO 4 DE LO FAMILIAR	2135/2024	ALIMENTOS	19-11-2024	
JUZGADO 33 DE LO FAMILIAR	661/2009	JUZGADO 4 DE LO FAMILIAR	2136/2024	CONTROVERSIA	19-11-2024	
JUZGADO 33 DE LO FAMILIAR	471/2009	JUZGADO 4 DE LO FAMILIAR	2137/2024	ALIMENTOS	19-11-2024	
JUZGADO 33 DE LO FAMILIAR	871/2010	JUZGADO 4 DE LO FAMILIAR	2138/2024	DIVORCIO INCAUSADO	19-11-2024	
JUZGADO 33 DE LO FAMILIAR	1881/2010	JUZGADO 4 DE LO FAMILIAR	2139/2024	TESTAMENTARIO	19-11-2024	
JUZGADO 33 DE LO FAMILIAR	1311/2010	JUZGADO 4 DE LO FAMILIAR	2140/2024	DIVORCIO INCAUSADO	19-11-2024	
JUZGADO 33 DE LO FAMILIAR	1031/2010	JUZGADO 4 DE LO FAMILIAR	2141/2024	ORDINARIO	19-11-2024	
JUZGADO 33 DE LO FAMILIAR	1091/2011	JUZGADO 4 DE LO FAMILIAR	2142/2024	CONTROVERSIA	19-11-2024	
JUZGADO 33 DE LO FAMILIAR	2311/2011	JUZGADO 4 DE LO FAMILIAR	2143/2024	ALIMENTOS	19-11-2024	
JUZGADO 33 DE LO FAMILIAR	1761/2011	JUZGADO 4 DE LO FAMILIAR	2144/2024	CONTROVERSIA	19-11-2024	
JUZGADO 33 DE LO FAMILIAR	931/2012	JUZGADO 4 DE LO FAMILIAR	2145/2024	TESTAMENTARIO	19-11-2024	
JUZGADO 33 DE LO FAMILIAR	1301/2012	JUZGADO 4 DE LO FAMILIAR	2148/2024	ORDINARIO	19-11-2024	

JUZGADO 33 DE LO FAMILIAR	71/2013	JUZGADO 4 DE LO FAMILIAR	2150/2024	ORDINARIO	19-11-2024	
JUZGADO 33 DE LO FAMILIAR	2301/2013	JUZGADO 4 DE LO FAMILIAR	2151/2024	TESTAMENTARIO	19-11-2024	
JUZGADO 33 DE LO FAMILIAR	1641/2013	JUZGADO 4 DE LO FAMILIAR	2152/2024	CONTROVERSIA	19-11-2024	
JUZGADO 33 DE LO FAMILIAR	121/2013	JUZGADO 4 DE LO FAMILIAR	2153/2024	DIVORCIO INCAUSADO	19-11-2024	
JUZGADO 33 DE LO FAMILIAR	81/2014	JUZGADO 4 DE LO FAMILIAR	2154/2024	DIVORCIO INCAUSADO	19-11-2024	
JUZGADO 33 DE LO FAMILIAR	191/2014	JUZGADO 4 DE LO FAMILIAR	2155/2024	CONTROVERSIA	19-11-2024	
JUZGADO 33 DE LO FAMILIAR	221/2014	JUZGADO 4 DE LO FAMILIAR	2156/2024	CONTROVERSIA	19-11-2024	
JUZGADO 33 DE LO FAMILIAR	351/2014	JUZGADO 4 DE LO FAMILIAR	2157/2024	INTESTAMENTARIO	19-11-2024	
JUZGADO 33 DE LO FAMILIAR	1581/2014	JUZGADO 4 DE LO FAMILIAR	2158/2024	DIVORCIO INCAUSADO	19-11-2024	
JUZGADO 33 DE LO FAMILIAR	1221/2014	JUZGADO 4 DE LO FAMILIAR	2159/2024	INTESTAMENTARIO	19-11-2024	
JUZGADO 33 DE LO FAMILIAR	1291/2014	JUZGADO 4 DE LO FAMILIAR	2160/2024	TESTAMENTARIO	19-11-2024	
JUZGADO 33 DE LO FAMILIAR	1451/2014	JUZGADO 4 DE LO FAMILIAR	2161/2024	DIVORCIO INCAUSADO	19-11-2024	
JUZGADO 33 DE LO FAMILIAR	481/2014	JUZGADO 4 DE LO FAMILIAR	2162/2024	TESTAMENTARIO	19-11-2024	
JUZGADO 33 DE LO FAMILIAR	1531/2015	JUZGADO 4 DE LO FAMILIAR	2163/2024	DIVORCIO INCAUSADO	19-11-2024	
JUZGADO 33 DE LO FAMILIAR	481/2016	JUZGADO 4 DE LO FAMILIAR	2164/2024	INTESTAMENTARIO	19-11-2024	
JUZGADO 33 DE LO FAMILIAR	2011/2016	JUZGADO 4 DE LO FAMILIAR	2167/2024	INTESTAMENTARIO	19-11-2024	
JUZGADO 33 DE LO FAMILIAR	1881/2016	JUZGADO 4 DE LO FAMILIAR	2168/2024	ALIMENTOS	19-11-2024	
JUZGADO 33 DE LO FAMILIAR	1891/2016	JUZGADO 4 DE LO FAMILIAR	2169/2024	CONTROVERSIA	19-11-2024	
JUZGADO 33 DE LO FAMILIAR	1671/2016	JUZGADO 4 DE LO FAMILIAR	2170/2024	DIVORCIO INCAUSADO	19-11-2024	
JUZGADO 33 DE LO FAMILIAR	31/2017	JUZGADO 4 DE LO FAMILIAR	2171/2024	DIVORCIO INCAUSADO	19-11-2024	
JUZGADO 33 DE LO FAMILIAR	331/2017	JUZGADO 4 DE LO FAMILIAR	2172/2024	INTESTAMENTARIO	19-11-2024	
JUZGADO 33 DE LO FAMILIAR	961/2017	JUZGADO 4 DE LO FAMILIAR	2173/2024	ALIMENTOS	19-11-2024	
JUZGADO 33 DE LO FAMILIAR	1061/2017	JUZGADO 4 DE LO FAMILIAR	2174/2024	CONTROVERSIA	19-11-2024	
JUZGADO 33 DE LO FAMILIAR	2181/2017	JUZGADO 4 DE LO FAMILIAR	2175/2024	DIVORCIO INCAUSADO	19-11-2024	
JUZGADO 33 DE LO FAMILIAR	1501/2017	JUZGADO 4 DE LO FAMILIAR	2176/2024	DIVORCIO INCAUSADO	19-11-2024	
JUZGADO 33 DE LO FAMILIAR	1731/2017	JUZGADO 4 DE LO FAMILIAR	2177/2024	CONTROVERSIA	19-11-2024	
JUZGADO 33 DE LO FAMILIAR	1791/2017	JUZGADO 4 DE LO FAMILIAR	2178/2024	DIVORCIO INCAUSADO	19-11-2024	
JUZGADO 33 DE LO FAMILIAR	1391/2017	JUZGADO 4 DE LO FAMILIAR	2179/2024	DIVORCIO INCAUSADO	19-11-2024	
JUZGADO 33 DE LO FAMILIAR	841/2018	JUZGADO 4 DE LO FAMILIAR	2182/2024	CONTROVERSIA	19-11-2024	
JUZGADO 33 DE LO FAMILIAR	1701/2018	JUZGADO 4 DE LO FAMILIAR	2184/2024	CONTROVERSIA	19-11-2024	
JUZGADO 33 DE LO FAMILIAR	1641/2018	JUZGADO 4 DE LO FAMILIAR	2187/2024	TESTAMENTARIO	19-11-2024	
JUZGADO 33 DE LO FAMILIAR	961/2018	JUZGADO 4 DE LO FAMILIAR	2188/2024	CONTROVERSIA	19-11-2024	
JUZGADO 33 DE LO FAMILIAR	701/2019	JUZGADO 4 DE LO FAMILIAR	2189/2024	INTESTAMENTARIO	19-11-2024	
JUZGADO 33 DE LO FAMILIAR	781/2019	JUZGADO 4 DE LO FAMILIAR	2190/2024	DIVORCIO INCAUSADO	19-11-2024	

JUZGADO 33 DE LO FAMILIAR	1501/2019	JUZGADO 4 DE LO FAMILIAR	2193/2024	INTESTAMENTARIO	19-11-2024	
JUZGADO 33 DE LO FAMILIAR	1521/2019	JUZGADO 4 DE LO FAMILIAR	2194/2024	CONTROVERSIA	19-11-2024	
JUZGADO 33 DE LO FAMILIAR	1621/2019	JUZGADO 4 DE LO FAMILIAR	2195/2024	DIVORCIO INCAUSADO	19-11-2024	
JUZGADO 33 DE LO FAMILIAR	1711/2019	JUZGADO 4 DE LO FAMILIAR	2196/2024	INTESTAMENTARIO	19-11-2024	
JUZGADO 33 DE LO FAMILIAR	1931/2019	JUZGADO 4 DE LO FAMILIAR	2197/2024	CONTROVERSIA	19-11-2024	
JUZGADO 33 DE LO FAMILIAR	101/2019	JUZGADO 4 DE LO FAMILIAR	2198/2024	CONTROVERSIA	19-11-2024	
JUZGADO 33 DE LO FAMILIAR	201/2019	JUZGADO 4 DE LO FAMILIAR	2199/2024	INTESTAMENTARIO	19-11-2024	
JUZGADO 33 DE LO FAMILIAR	551/2019	JUZGADO 4 DE LO FAMILIAR	2200/2024	TESTAMENTARIO	19-11-2024	
JUZGADO 33 DE LO FAMILIAR	1091/2020	JUZGADO 4 DE LO FAMILIAR	2201/2024	ORDINARIO	19-11-2024	
JUZGADO 33 DE LO FAMILIAR	851/2020	JUZGADO 4 DE LO FAMILIAR	2202/2024	TESTAMENTARIO	19-11-2024	
JUZGADO 33 DE LO FAMILIAR	741/2020	JUZGADO 4 DE LO FAMILIAR	2203/2024	DIVORCIO INCAUSADO	19-11-2024	
JUZGADO 33 DE LO FAMILIAR	1171/2020	JUZGADO 4 DE LO FAMILIAR	2205/2024	ALIMENTOS	19-11-2024	
JUZGADO 33 DE LO FAMILIAR	211/2020	JUZGADO 4 DE LO FAMILIAR	2206/2024	INTESTAMENTARIO	19-11-2024	
JUZGADO 33 DE LO FAMILIAR	181/2020	JUZGADO 4 DE LO FAMILIAR	2207/2024	CONTROVERSIA	19-11-2024	
JUZGADO 33 DE LO FAMILIAR	71/2020	JUZGADO 4 DE LO FAMILIAR	2208/2024	DIVORCIO INCAUSADO	19-11-2024	
JUZGADO 33 DE LO FAMILIAR	1/2020	JUZGADO 4 DE LO FAMILIAR	2209/2024	CONTROVERSIA	19-11-2024	
JUZGADO 33 DE LO FAMILIAR	551/2020	JUZGADO 4 DE LO FAMILIAR	2210/2024	CONTROVERSIA	19-11-2024	
JUZGADO 33 DE LO FAMILIAR	311/2021	JUZGADO 4 DE LO FAMILIAR	2211/2024	CONTROVERSIA	19-11-2024	
JUZGADO 33 DE LO FAMILIAR	371/2021	JUZGADO 4 DE LO FAMILIAR	2212/2024	INTESTAMENTARIO	19-11-2024	
JUZGADO 33 DE LO FAMILIAR	381/2021	JUZGADO 4 DE LO FAMILIAR	2213/2024	DIVORCIO INCAUSADO	19-11-2024	
JUZGADO 33 DE LO FAMILIAR	521/2021	JUZGADO 4 DE LO FAMILIAR	2214/2024	TESTAMENTARIO	19-11-2024	
JUZGADO 33 DE LO FAMILIAR	611/2021	JUZGADO 4 DE LO FAMILIAR	2215/2024	INTESTAMENTARIO	19-11-2024	
JUZGADO 33 DE LO FAMILIAR	641/2021	JUZGADO 4 DE LO FAMILIAR	2216/2024	DIVORCIO INCAUSADO	19-11-2024	
JUZGADO 33 DE LO FAMILIAR	681/2021	JUZGADO 4 DE LO FAMILIAR	2217/2024	INTESTAMENTARIO	19-11-2024	
JUZGADO 33 DE LO FAMILIAR	771/2021	JUZGADO 4 DE LO FAMILIAR	2218/2024	INTESTAMENTARIO	19-11-2024	
JUZGADO 33 DE LO FAMILIAR	981/2021	JUZGADO 4 DE LO FAMILIAR	2219/2024	INTESTAMENTARIO	19-11-2024	
JUZGADO 33 DE LO FAMILIAR	1031/2021	JUZGADO 4 DE LO FAMILIAR	2220/2024	INTESTAMENTARIO	19-11-2024	
JUZGADO 33 DE LO FAMILIAR	1181/2021	JUZGADO 4 DE LO FAMILIAR	2221/2024	DIVORCIO INCAUSADO	19-11-2024	
JUZGADO 33 DE LO FAMILIAR	1191/2021	JUZGADO 4 DE LO FAMILIAR	2222/2024	ALIMENTOS	19-11-2024	
JUZGADO 33 DE LO FAMILIAR	1241/2021	JUZGADO 4 DE LO FAMILIAR	2223/2024	TESTAMENTARIO	19-11-2024	
JUZGADO 33 DE LO FAMILIAR	301/2021	JUZGADO 4 DE LO FAMILIAR	2224/2024	INTESTAMENTARIO	19-11-2024	
JUZGADO 33 DE LO FAMILIAR	291/2021	JUZGADO 4 DE LO FAMILIAR	2225/2024	CONTROVERSIA	19-11-2024	
JUZGADO 33 DE LO FAMILIAR	101/2021	JUZGADO 4 DE LO FAMILIAR	2226/2024	DIVORCIO INCAUSADO	19-11-2024	
JUZGADO 33 DE LO FAMILIAR	21/2021	JUZGADO 4 DE LO FAMILIAR	2227/2024	INTESTAMENTARIO	19-11-2024	

JUZGADO 33 DE LO FAMILIAR	1911/2021	JUZGADO 4 DE LO FAMILIAR	2229/2024	INTESTAMENTARIO	19-11-2024	
JUZGADO 33 DE LO FAMILIAR	1851/2021	JUZGADO 4 DE LO FAMILIAR	2230/2024	INTESTAMENTARIO	19-11-2024	
JUZGADO 33 DE LO FAMILIAR	1721/2021	JUZGADO 4 DE LO FAMILIAR	2231/2024	INTESTAMENTARIO	19-11-2024	
JUZGADO 33 DE LO FAMILIAR	1711/2021	JUZGADO 4 DE LO FAMILIAR	2232/2024	CONTROVERSIA	19-11-2024	
JUZGADO 33 DE LO FAMILIAR	1251/2021	JUZGADO 4 DE LO FAMILIAR	2233/2024	INTESTAMENTARIO	19-11-2024	
JUZGADO 33 DE LO FAMILIAR	1701/2021	JUZGADO 4 DE LO FAMILIAR	2234/2024	INTESTAMENTARIO	19-11-2024	
JUZGADO 33 DE LO FAMILIAR	91/2022	JUZGADO 4 DE LO FAMILIAR	2235/2024	INTESTAMENTARIO	19-11-2024	
JUZGADO 33 DE LO FAMILIAR	151/2022	JUZGADO 4 DE LO FAMILIAR	2236/2024	INTESTAMENTARIO	19-11-2024	
JUZGADO 33 DE LO FAMILIAR	171/2022	JUZGADO 4 DE LO FAMILIAR	2237/2024	INTESTAMENTARIO	19-11-2024	
JUZGADO 33 DE LO FAMILIAR	181/2022	JUZGADO 4 DE LO FAMILIAR	2238/2024	CONTROVERSIA	19-11-2024	
JUZGADO 33 DE LO FAMILIAR	341/2022	JUZGADO 4 DE LO FAMILIAR	2239/2024	CONTROVERSIA	19-11-2024	
JUZGADO 33 DE LO FAMILIAR	381/2022	JUZGADO 4 DE LO FAMILIAR	2240/2024	INTESTAMENTARIO	19-11-2024	
JUZGADO 33 DE LO FAMILIAR	491/2022	JUZGADO 4 DE LO FAMILIAR	2242/2024	CONTROVERSIA	19-11-2024	
JUZGADO 33 DE LO FAMILIAR	501/2022	JUZGADO 4 DE LO FAMILIAR	2243/2024	DIVORCIO INCAUSADO	19-11-2024	
JUZGADO 33 DE LO FAMILIAR	561/2022	JUZGADO 4 DE LO FAMILIAR	2244/2024	TESTAMENTARIO	19-11-2024	
JUZGADO 33 DE LO FAMILIAR	571/2022	JUZGADO 4 DE LO FAMILIAR	2245/2024	INTESTAMENTARIO	19-11-2024	
JUZGADO 33 DE LO FAMILIAR	1091/2022	JUZGADO 4 DE LO FAMILIAR	2250/2024	TESTAMENTARIO	19-11-2024	
JUZGADO 33 DE LO FAMILIAR	1411/2022	JUZGADO 4 DE LO FAMILIAR	2256/2024	INTESTAMENTARIO	19-11-2024	
JUZGADO 33 DE LO FAMILIAR	1561/2022	JUZGADO 4 DE LO FAMILIAR	2259/2024	TESTAMENTARIO	19-11-2024	
JUZGADO 33 DE LO FAMILIAR	1981/2022	JUZGADO 4 DE LO FAMILIAR	2262/2024	TESTAMENTARIO	19-11-2024	
JUZGADO 33 DE LO FAMILIAR	2001/2022	JUZGADO 4 DE LO FAMILIAR	2263/2024	CONTROVERSIA	19-11-2024	
JUZGADO 33 DE LO FAMILIAR	2091/2022	JUZGADO 4 DE LO FAMILIAR	2264/2024	DIVORCIO INCAUSADO	19-11-2024	
JUZGADO 33 DE LO FAMILIAR	2131/2022	JUZGADO 4 DE LO FAMILIAR	2265/2024	CONTROVERSIA	19-11-2024	
JUZGADO 33 DE LO FAMILIAR	1791/2023	JUZGADO 4 DE LO FAMILIAR	2266/2024	INTESTAMENTARIO	19-11-2024	
JUZGADO 33 DE LO FAMILIAR	1831/2023	JUZGADO 4 DE LO FAMILIAR	2267/2024	DIVORCIO INCAUSADO	19-11-2024	
JUZGADO 33 DE LO FAMILIAR	1881/2023	JUZGADO 4 DE LO FAMILIAR	2269/2024	DIVORCIO INCAUSADO	19-11-2024	
JUZGADO 33 DE LO FAMILIAR	2001/2023	JUZGADO 4 DE LO FAMILIAR	2270/2024	ALIMENTOS	19-11-2024	
JUZGADO 33 DE LO FAMILIAR	2011/2023	JUZGADO 4 DE LO FAMILIAR	2271/2024	INTESTAMENTARIO	19-11-2024	
JUZGADO 33 DE LO FAMILIAR	2071/2023	JUZGADO 4 DE LO FAMILIAR	2272/2024	INTESTAMENTARIO	19-11-2024	
JUZGADO 33 DE LO FAMILIAR	2081/2023	JUZGADO 4 DE LO FAMILIAR	2273/2024	INTESTAMENTARIO	19-11-2024	
JUZGADO 33 DE LO FAMILIAR	2101/2023	JUZGADO 4 DE LO FAMILIAR	2274/2024	CONTROVERSIA	19-11-2024	
JUZGADO 33 DE LO FAMILIAR	2151/2023	JUZGADO 4 DE LO FAMILIAR	2275/2024	ALIMENTOS	19-11-2024	
JUZGADO 33 DE LO FAMILIAR	2171/2023	JUZGADO 4 DE LO FAMILIAR	2276/2024	INTESTAMENTARIO	19-11-2024	
JUZGADO 33 DE LO FAMILIAR	2191/2023	JUZGADO 4 DE LO FAMILIAR	2277/2024	DIVORCIO INCAUSADO	19-11-2024	

JUZGADO 33 DE LO FAMILIAR	2211/2023	JUZGADO 4 DE LO FAMILIAR	2278/2024	INTESTAMENTARIO	19-11-2024	
JUZGADO 33 DE LO FAMILIAR	2241/2023	JUZGADO 4 DE LO FAMILIAR	2280/2024	DIVORCIO INCAUSADO	19-11-2024	
JUZGADO 33 DE LO FAMILIAR	21/2023	JUZGADO 4 DE LO FAMILIAR	2281/2024	CONTROVERSIA	19-11-2024	
JUZGADO 33 DE LO FAMILIAR	41/2023	JUZGADO 4 DE LO FAMILIAR	2282/2024	DIVORCIO INCAUSADO	19-11-2024	
JUZGADO 33 DE LO FAMILIAR	91/2023	JUZGADO 4 DE LO FAMILIAR	2283/2024	DIVORCIO INCAUSADO	19-11-2024	
JUZGADO 33 DE LO FAMILIAR	131/2023	JUZGADO 4 DE LO FAMILIAR	2284/2024	INTERDICCION	19-11-2024	
JUZGADO 33 DE LO FAMILIAR	141/2023	JUZGADO 4 DE LO FAMILIAR	2285/2024	DIVORCIO INCAUSADO	19-11-2024	
JUZGADO 33 DE LO FAMILIAR	171/2023	JUZGADO 4 DE LO FAMILIAR	2286/2024	INTESTAMENTARIO	19-11-2024	
JUZGADO 33 DE LO FAMILIAR	231/2023	JUZGADO 4 DE LO FAMILIAR	2287/2024	INTESTAMENTARIO	19-11-2024	
JUZGADO 33 DE LO FAMILIAR	271/2023	JUZGADO 4 DE LO FAMILIAR	2288/2024	CONTROVERSIA	19-11-2024	
JUZGADO 33 DE LO FAMILIAR	281/2023	JUZGADO 4 DE LO FAMILIAR	2289/2024	CONTROVERSIA	19-11-2024	
JUZGADO 33 DE LO FAMILIAR	301/2023	JUZGADO 4 DE LO FAMILIAR	2290/2024	ALIMENTOS	19-11-2024	
JUZGADO 33 DE LO FAMILIAR	341/2023	JUZGADO 4 DE LO FAMILIAR	2291/2024	INTESTAMENTARIO	19-11-2024	
JUZGADO 33 DE LO FAMILIAR	461/2023	JUZGADO 4 DE LO FAMILIAR	2292/2024	CONTROVERSIA	19-11-2024	
JUZGADO 33 DE LO FAMILIAR	521/2023	JUZGADO 4 DE LO FAMILIAR	2293/2024	TESTAMENTARIO	19-11-2024	
JUZGADO 33 DE LO FAMILIAR	601/2023	JUZGADO 4 DE LO FAMILIAR	2294/2024	DIVORCIO INCAUSADO	19-11-2024	
JUZGADO 33 DE LO FAMILIAR	621/2023	JUZGADO 4 DE LO FAMILIAR	2295/2024	CONTROVERSIA	19-11-2024	
JUZGADO 33 DE LO FAMILIAR	691/2023	JUZGADO 4 DE LO FAMILIAR	2296/2024	CONTROVERSIA	19-11-2024	
JUZGADO 33 DE LO FAMILIAR	751/2023	JUZGADO 4 DE LO FAMILIAR	2297/2024	TESTAMENTARIO	19-11-2024	
JUZGADO 33 DE LO FAMILIAR	761/2023	JUZGADO 4 DE LO FAMILIAR	2298/2024	TESTAMENTARIO	19-11-2024	
JUZGADO 33 DE LO FAMILIAR	961/2023	JUZGADO 4 DE LO FAMILIAR	2299/2024	INTESTAMENTARIO	19-11-2024	
JUZGADO 33 DE LO FAMILIAR	1031/2023	JUZGADO 4 DE LO FAMILIAR	2301/2024	INTESTAMENTARIO	19-11-2024	
JUZGADO 33 DE LO FAMILIAR	1071/2023	JUZGADO 4 DE LO FAMILIAR	2302/2024	TESTAMENTARIO	19-11-2024	
JUZGADO 33 DE LO FAMILIAR	1091/2023	JUZGADO 4 DE LO FAMILIAR	2303/2024	DIVORCIO INCAUSADO	19-11-2024	
JUZGADO 33 DE LO FAMILIAR	1181/2023	JUZGADO 4 DE LO FAMILIAR	2304/2024	DIVORCIO INCAUSADO	19-11-2024	
JUZGADO 33 DE LO FAMILIAR	1251/2023	JUZGADO 4 DE LO FAMILIAR	2305/2024	DIVORCIO INCAUSADO	19-11-2024	
JUZGADO 33 DE LO FAMILIAR	1311/2023	JUZGADO 4 DE LO FAMILIAR	2306/2024	CONTROVERSIA	19-11-2024	
JUZGADO 33 DE LO FAMILIAR	1321/2023	JUZGADO 4 DE LO FAMILIAR	2307/2024	CONTROVERSIA	19-11-2024	
JUZGADO 33 DE LO FAMILIAR	1371/2023	JUZGADO 4 DE LO FAMILIAR	2309/2024	INTESTAMENTARIO	19-11-2024	
JUZGADO 33 DE LO FAMILIAR	1401/2023	JUZGADO 4 DE LO FAMILIAR	2310/2024	DIVORCIO INCAUSADO	19-11-2024	
JUZGADO 33 DE LO FAMILIAR	1511/2023	JUZGADO 4 DE LO FAMILIAR	2314/2024	TESTAMENTARIO	19-11-2024	
JUZGADO 33 DE LO FAMILIAR	1611/2023	JUZGADO 4 DE LO FAMILIAR	2316/2024	ALIMENTOS	19-11-2024	
JUZGADO 33 DE LO FAMILIAR	1621/2023	JUZGADO 4 DE LO FAMILIAR	2317/2024	DIVORCIO INCAUSADO	19-11-2024	
JUZGADO 33 DE LO FAMILIAR	1781/2023	JUZGADO 4 DE LO FAMILIAR	2320/2024	CONTROVERSIA	19-11-2024	

JUZGADO 33 DE LO FAMILIAR	1141/2023	JUZGADO 4 DE LO FAMILIAR	2321/2024	DIVORCIO INCAUSADO	19-11-2024	
JUZGADO 33 DE LO FAMILIAR	711/2024	JUZGADO 4 DE LO FAMILIAR	2322/2024	CONTROVERSIA	19-11-2024	
JUZGADO 33 DE LO FAMILIAR	721/2024	JUZGADO 4 DE LO FAMILIAR	2323/2024	TESTAMENTARIO	19-11-2024	
JUZGADO 33 DE LO FAMILIAR	751/2024	JUZGADO 4 DE LO FAMILIAR	2324/2024	DIVORCIO INCAUSADO	19-11-2024	
JUZGADO 33 DE LO FAMILIAR	771/2024	JUZGADO 4 DE LO FAMILIAR	2325/2024	CONTROVERSIA	19-11-2024	
JUZGADO 33 DE LO FAMILIAR	781/2024	JUZGADO 4 DE LO FAMILIAR	2326/2024	DIVORCIO INCAUSADO	19-11-2024	
JUZGADO 33 DE LO FAMILIAR	791/2024	JUZGADO 4 DE LO FAMILIAR	2327/2024	INTESTAMENTARIO	19-11-2024	
JUZGADO 33 DE LO FAMILIAR	811/2024	JUZGADO 4 DE LO FAMILIAR	2328/2024	INTESTAMENTARIO	19-11-2024	
JUZGADO 33 DE LO FAMILIAR	821/2024	JUZGADO 4 DE LO FAMILIAR	2329/2024	INTESTAMENTARIO	19-11-2024	
JUZGADO 33 DE LO FAMILIAR	831/2024	JUZGADO 4 DE LO FAMILIAR	2330/2024	CONTROVERSIA	19-11-2024	
JUZGADO 33 DE LO FAMILIAR	861/2024	JUZGADO 4 DE LO FAMILIAR	2331/2024	ALIMENTOS	19-11-2024	
JUZGADO 33 DE LO FAMILIAR	891/2024	JUZGADO 4 DE LO FAMILIAR	2332/2024	ALIMENTOS	19-11-2024	
JUZGADO 33 DE LO FAMILIAR	911/2024	JUZGADO 4 DE LO FAMILIAR	2333/2024	CONTROVERSIA	19-11-2024	
JUZGADO 33 DE LO FAMILIAR	921/2024	JUZGADO 4 DE LO FAMILIAR	2334/2024	ALIMENTOS	19-11-2024	
JUZGADO 33 DE LO FAMILIAR	951/2024	JUZGADO 4 DE LO FAMILIAR	2335/2024	DIVORCIO INCAUSADO	19-11-2024	
JUZGADO 33 DE LO FAMILIAR	971/2024	JUZGADO 4 DE LO FAMILIAR	2336/2024	ALIMENTOS	19-11-2024	
JUZGADO 33 DE LO FAMILIAR	981/2024	JUZGADO 4 DE LO FAMILIAR	2337/2024	INTESTAMENTARIO	19-11-2024	
JUZGADO 33 DE LO FAMILIAR	991/2024	JUZGADO 4 DE LO FAMILIAR	2338/2024	TESTAMENTARIO	19-11-2024	
JUZGADO 33 DE LO FAMILIAR	1001/2024	JUZGADO 4 DE LO FAMILIAR	2339/2024	DIVORCIO INCAUSADO	19-11-2024	
JUZGADO 33 DE LO FAMILIAR	1011/2024	JUZGADO 4 DE LO FAMILIAR	2340/2024	INTESTAMENTARIO	19-11-2024	
JUZGADO 33 DE LO FAMILIAR	1031/2024	JUZGADO 4 DE LO FAMILIAR	2341/2024	JURISDICCION VOLUNTARIA	19-11-2024	
JUZGADO 33 DE LO FAMILIAR	1071/2024	JUZGADO 4 DE LO FAMILIAR	2342/2024	DIVORCIO INCAUSADO	19-11-2024	
JUZGADO 33 DE LO FAMILIAR	1081/2024	JUZGADO 4 DE LO FAMILIAR	2343/2024	INTESTAMENTARIO	19-11-2024	
JUZGADO 33 DE LO FAMILIAR	1101/2024	JUZGADO 4 DE LO FAMILIAR	2345/2024	CONTROVERSIA	19-11-2024	
JUZGADO 33 DE LO FAMILIAR	11/2024	JUZGADO 4 DE LO FAMILIAR	2346/2024	CONTROVERSIA	19-11-2024	
JUZGADO 33 DE LO FAMILIAR	31/2024	JUZGADO 4 DE LO FAMILIAR	2347/2024	DIVORCIO INCAUSADO	19-11-2024	
JUZGADO 33 DE LO FAMILIAR	71/2024	JUZGADO 4 DE LO FAMILIAR	2348/2024	INTESTAMENTARIO	19-11-2024	
JUZGADO 33 DE LO FAMILIAR	161/2024	JUZGADO 4 DE LO FAMILIAR	2349/2024	CONTROVERSIA	19-11-2024	
JUZGADO 33 DE LO FAMILIAR	191/2024	JUZGADO 4 DE LO FAMILIAR	2351/2024	TESTAMENTARIO	19-11-2024	
JUZGADO 33 DE LO FAMILIAR	221/2024	JUZGADO 4 DE LO FAMILIAR	2352/2024	DIVORCIO INCAUSADO	19-11-2024	
JUZGADO 33 DE LO FAMILIAR	231/2024	JUZGADO 4 DE LO FAMILIAR	2353/2024	DIVORCIO INCAUSADO	19-11-2024	
JUZGADO 33 DE LO FAMILIAR	251/2024	JUZGADO 4 DE LO FAMILIAR	2354/2024	INTESTAMENTARIO	19-11-2024	
JUZGADO 33 DE LO FAMILIAR	271/2024	JUZGADO 4 DE LO FAMILIAR	2355/2024	INTESTAMENTARIO	19-11-2024	
JUZGADO 33 DE LO FAMILIAR	291/2024	JUZGADO 4 DE LO FAMILIAR	2356/2024	DIVORCIO INCAUSADO	19-11-2024	

JUZGADO 33 DE LO FAMILIAR	301/2024	JUZGADO 4 DE LO FAMILIAR	2357/2024	INTESTAMENTARIO	19-11-2024	
JUZGADO 33 DE LO FAMILIAR	311/2024	JUZGADO 4 DE LO FAMILIAR	2358/2024	INTERDICCION	19-11-2024	
JUZGADO 33 DE LO FAMILIAR	331/2024	JUZGADO 4 DE LO FAMILIAR	2359/2024	ALIMENTOS	19-11-2024	
JUZGADO 33 DE LO FAMILIAR	341/2024	JUZGADO 4 DE LO FAMILIAR	2360/2024	CONTROVERSIA	19-11-2024	
JUZGADO 33 DE LO FAMILIAR	371/2024	JUZGADO 4 DE LO FAMILIAR	2361/2024	INTESTAMENTARIO	19-11-2024	
JUZGADO 33 DE LO FAMILIAR	381/2024	JUZGADO 4 DE LO FAMILIAR	2362/2024	VIA DE APREMIO - CJA	19-11-2024	
JUZGADO 33 DE LO FAMILIAR	401/2024	JUZGADO 4 DE LO FAMILIAR	2364/2024	ALIMENTOS	19-11-2024	
JUZGADO 33 DE LO FAMILIAR	451/2024	JUZGADO 4 DE LO FAMILIAR	2366/2024	INTESTAMENTARIO	19-11-2024	
JUZGADO 33 DE LO FAMILIAR	531/2024	JUZGADO 4 DE LO FAMILIAR	2367/2024	ALIMENTOS	19-11-2024	
JUZGADO 33 DE LO FAMILIAR	581/2024	JUZGADO 4 DE LO FAMILIAR	2369/2024	CONTROVERSIA	19-11-2024	
JUZGADO 33 DE LO FAMILIAR	601/2024	JUZGADO 4 DE LO FAMILIAR	2370/2024	INTESTAMENTARIO	19-11-2024	
JUZGADO 33 DE LO FAMILIAR	611/2024	JUZGADO 4 DE LO FAMILIAR	2371/2024	INTESTAMENTARIO	19-11-2024	
JUZGADO 33 DE LO FAMILIAR	661/2024	JUZGADO 4 DE LO FAMILIAR	2372/2024	ALIMENTOS	19-11-2024	
JUZGADO 33 DE LO FAMILIAR	681/2024	JUZGADO 4 DE LO FAMILIAR	2374/2024	TESTAMENTARIO	19-11-2024	
JUZGADO 33 DE LO FAMILIAR	701/2024	JUZGADO 4 DE LO FAMILIAR	2375/2024	CONTROVERSIA	19-11-2024	

Reporte de Tabla						
Juzgado Extinto	**Expediente Extinto**	**Juzgado Receptor**	**Expediente Receptor**	**Juicio**	**Fecha de returno**	**ANOTACIONES**
JUZGADO 33 DE LO FAMILIAR	753/1994	JUZGADO 4 DE LO FAMILIAR	2387/2024	INTESTAMENTARIO	20-11-2024	
JUZGADO 33 DE LO FAMILIAR	483/1995	JUZGADO 4 DE LO FAMILIAR	2388/2024	INTESTAMENTARIO	20-11-2024	
JUZGADO 33 DE LO FAMILIAR	1233/2001	JUZGADO 4 DE LO FAMILIAR	2390/2024	CONTROVERSIA	20-11-2024	
JUZGADO 33 DE LO FAMILIAR	213/2001	JUZGADO 4 DE LO FAMILIAR	2391/2024	ALIMENTOS	20-11-2024	
JUZGADO 33 DE LO FAMILIAR	1543/2001	JUZGADO 4 DE LO FAMILIAR	2392/2024	ALIMENTOS	20-11-2024	
JUZGADO 33 DE LO FAMILIAR	553/2002	JUZGADO 4 DE LO FAMILIAR	2394/2024	TESTAMENTARIO	20-11-2024	
JUZGADO 33 DE LO FAMILIAR	153/2003	JUZGADO 4 DE LO FAMILIAR	2395/2024	DIVORCIO NECESARIO	20-11-2024	
JUZGADO 33 DE LO FAMILIAR	1273/2003	JUZGADO 4 DE LO FAMILIAR	2396/2024	INTESTAMENTARIO	20-11-2024	
JUZGADO 33 DE LO FAMILIAR	433/2005	JUZGADO 4 DE LO FAMILIAR	2398/2024	TESTAMENTARIO	20-11-2024	
JUZGADO 33 DE LO FAMILIAR	1473/2005	JUZGADO 4 DE LO FAMILIAR	2399/2024	CONTROVERSIA	20-11-2024	
JUZGADO 33 DE LO FAMILIAR	813/2006	JUZGADO 4 DE LO FAMILIAR	2401/2024	TESTAMENTARIO	20-11-2024	
JUZGADO 33 DE LO FAMILIAR	1743/2007	JUZGADO 4 DE LO FAMILIAR	2402/2024	INTESTAMENTARIO	20-11-2024	
JUZGADO 33 DE LO FAMILIAR	1393/2008	JUZGADO 4 DE LO FAMILIAR	2403/2024	TESTAMENTARIO	20-11-2024	
JUZGADO 33 DE LO FAMILIAR	363/2008	JUZGADO 4 DE LO FAMILIAR	2404/2024	ALIMENTOS	20-11-2024	
JUZGADO 33 DE LO FAMILIAR	1373/2008	JUZGADO 4 DE LO FAMILIAR	2405/2024	ALIMENTOS	20-11-2024	
JUZGADO 33 DE LO FAMILIAR	1853/2009	JUZGADO 4 DE LO FAMILIAR	2406/2024	INTESTAMENTARIO	20-11-2024	
JUZGADO 33 DE LO FAMILIAR	2013/2010	JUZGADO 4 DE LO FAMILIAR	2409/2024	ALIMENTOS	20-11-2024	
JUZGADO 33 DE LO FAMILIAR	1683/2010	JUZGADO 4 DE LO FAMILIAR	2410/2024	ALIMENTOS	20-11-2024	
JUZGADO 33 DE LO FAMILIAR	453/2010	JUZGADO 4 DE LO FAMILIAR	2411/2024	INTESTAMENTARIO	20-11-2024	
JUZGADO 33 DE LO FAMILIAR	1613/2012	JUZGADO 4 DE LO FAMILIAR	2419/2024	INTESTAMENTARIO	20-11-2024	
JUZGADO 33 DE LO FAMILIAR	293/2013	JUZGADO 4 DE LO FAMILIAR	2421/2024	TESTAMENTARIO	20-11-2024	
JUZGADO 33 DE LO FAMILIAR	2333/2013	JUZGADO 4 DE LO FAMILIAR	2423/2024	DIVORCIO INCAUSADO	20-11-2024	
JUZGADO 33 DE LO FAMILIAR	1253/2013	JUZGADO 4 DE LO FAMILIAR	2427/2024	DIVORCIO INCAUSADO	20-11-2024	
JUZGADO 33 DE LO FAMILIAR	353/2014	JUZGADO 4 DE LO FAMILIAR	2428/2024	DIVORCIO INCAUSADO	20-11-2024	
JUZGADO 33 DE LO FAMILIAR	1213/2014	JUZGADO 4 DE LO FAMILIAR	2429/2024	DIVORCIO INCAUSADO	20-11-2024	
JUZGADO 33 DE LO FAMILIAR	1183/2014	JUZGADO 4 DE LO FAMILIAR	2430/2024	INTESTAMENTARIO	20-11-2024	
JUZGADO 33 DE LO FAMILIAR	413/2015	JUZGADO 4 DE LO FAMILIAR	2432/2024	DIVORCIO INCAUSADO	20-11-2024	
JUZGADO 33 DE LO FAMILIAR	843/2015	JUZGADO 4 DE LO FAMILIAR	2433/2024	TESTAMENTARIO	20-11-2024	
JUZGADO 33 DE LO FAMILIAR	1963/2015	JUZGADO 4 DE LO FAMILIAR	2434/2024	DIVORCIO INCAUSADO	20-11-2024	
JUZGADO 33 DE LO FAMILIAR	1723/2015	JUZGADO 4 DE LO FAMILIAR	2435/2024	INTESTAMENTARIO	20-11-2024	
JUZGADO 33 DE LO FAMILIAR	1083/2015	JUZGADO 4 DE LO FAMILIAR	2436/2024	CONTROVERSIA	20-11-2024	
JUZGADO 33 DE LO FAMILIAR	343/2016	JUZGADO 4 DE LO FAMILIAR	2437/2024	CONTROVERSIA	20-11-2024	

JUZGADO 33 DE LO FAMILIAR	453/2016	JUZGADO 4 DE LO FAMILIAR	2438/2024	CONTROVERSIA	20-11-2024	
JUZGADO 33 DE LO FAMILIAR	623/2016	JUZGADO 4 DE LO FAMILIAR	2439/2024	ALIMENTOS	20-11-2024	
JUZGADO 33 DE LO FAMILIAR	1613/2016	JUZGADO 4 DE LO FAMILIAR	2444/2024	INTESTAMENTARIO	20-11-2024	
JUZGADO 33 DE LO FAMILIAR	1153/2016	JUZGADO 4 DE LO FAMILIAR	2445/2024	DIVORCIO INCAUSADO	20-11-2024	
JUZGADO 33 DE LO FAMILIAR	503/2017	JUZGADO 4 DE LO FAMILIAR	2447/2024	TESTAMENTARIO	20-11-2024	
JUZGADO 33 DE LO FAMILIAR	1453/2017	JUZGADO 4 DE LO FAMILIAR	2448/2024	INTESTAMENTARIO	20-11-2024	
JUZGADO 33 DE LO FAMILIAR	1973/2017	JUZGADO 4 DE LO FAMILIAR	2449/2024	CONTROVERSIA	20-11-2024	
JUZGADO 33 DE LO FAMILIAR	1683/2017	JUZGADO 4 DE LO FAMILIAR	2451/2024	CONTROVERSIA	20-11-2024	
JUZGADO 33 DE LO FAMILIAR	1533/2017	JUZGADO 4 DE LO FAMILIAR	2452/2024	CONTROVERSIA	20-11-2024	
JUZGADO 33 DE LO FAMILIAR	3/2018	JUZGADO 4 DE LO FAMILIAR	2453/2024	INTESTAMENTARIO	20-11-2024	
JUZGADO 33 DE LO FAMILIAR	83/2018	JUZGADO 4 DE LO FAMILIAR	2454/2024	ORDINARIO	20-11-2024	
JUZGADO 33 DE LO FAMILIAR	143/2018	JUZGADO 4 DE LO FAMILIAR	2455/2024	INTESTAMENTARIO	20-11-2024	
JUZGADO 33 DE LO FAMILIAR	993/2018	JUZGADO 4 DE LO FAMILIAR	2456/2024	CONTROVERSIA	20-11-2024	
JUZGADO 33 DE LO FAMILIAR	1033/2018	JUZGADO 4 DE LO FAMILIAR	2457/2024	ALIMENTOS	20-11-2024	
JUZGADO 33 DE LO FAMILIAR	1073/2018	JUZGADO 4 DE LO FAMILIAR	2458/2024	CONTROVERSIA	20-11-2024	
JUZGADO 33 DE LO FAMILIAR	2153/2018	JUZGADO 4 DE LO FAMILIAR	2459/2024	CONTROVERSIA	20-11-2024	
JUZGADO 33 DE LO FAMILIAR	1123/2018	JUZGADO 4 DE LO FAMILIAR	2460/2024	CONTROVERSIA	20-11-2024	
JUZGADO 33 DE LO FAMILIAR	1143/2018	JUZGADO 4 DE LO FAMILIAR	2461/2024	INTESTAMENTARIO	20-11-2024	
JUZGADO 33 DE LO FAMILIAR	1183/2018	JUZGADO 4 DE LO FAMILIAR	2462/2024	INTESTAMENTARIO	20-11-2024	
JUZGADO 33 DE LO FAMILIAR	1373/2018	JUZGADO 4 DE LO FAMILIAR	2463/2024	CONTROVERSIA	20-11-2024	
JUZGADO 33 DE LO FAMILIAR	1883/2018	JUZGADO 4 DE LO FAMILIAR	2465/2024	CONTROVERSIA	20-11-2024	
JUZGADO 33 DE LO FAMILIAR	1113/2018	JUZGADO 4 DE LO FAMILIAR	2466/2024	TESTAMENTARIO	20-11-2024	
JUZGADO 33 DE LO FAMILIAR	33/2019	JUZGADO 4 DE LO FAMILIAR	2467/2024	DIVORCIO INCAUSADO	20-11-2024	
JUZGADO 33 DE LO FAMILIAR	223/2019	JUZGADO 4 DE LO FAMILIAR	2469/2024	DIVORCIO INCAUSADO	20-11-2024	
JUZGADO 33 DE LO FAMILIAR	263/2019	JUZGADO 4 DE LO FAMILIAR	2470/2024	INTESTAMENTARIO	20-11-2024	
JUZGADO 33 DE LO FAMILIAR	463/2019	JUZGADO 4 DE LO FAMILIAR	2471/2024	TESTAMENTARIO	20-11-2024	
JUZGADO 33 DE LO FAMILIAR	1863/2019	JUZGADO 4 DE LO FAMILIAR	2472/2024	ALIMENTOS	20-11-2024	
JUZGADO 33 DE LO FAMILIAR	773/2019	JUZGADO 4 DE LO FAMILIAR	2473/2024	DIVORCIO INCAUSADO	20-11-2024	
JUZGADO 33 DE LO FAMILIAR	813/2019	JUZGADO 4 DE LO FAMILIAR	2474/2024	INTESTAMENTARIO	20-11-2024	
JUZGADO 33 DE LO FAMILIAR	1463/2019	JUZGADO 4 DE LO FAMILIAR	2475/2024	CONTROVERSIA	20-11-2024	
JUZGADO 33 DE LO FAMILIAR	1573/2019	JUZGADO 4 DE LO FAMILIAR	2476/2024	INTERDICCION	20-11-2024	
JUZGADO 33 DE LO FAMILIAR	663/2019	JUZGADO 4 DE LO FAMILIAR	2477/2024	INTERDICCION	20-11-2024	
JUZGADO 33 DE LO FAMILIAR	243/2020	JUZGADO 4 DE LO FAMILIAR	2478/2024	TESTAMENTARIO	20-11-2024	
JUZGADO 33 DE LO FAMILIAR	263/2020	JUZGADO 4 DE LO FAMILIAR	2479/2024	DIVORCIO INCAUSADO	20-11-2024	

JUZGADO 33 DE LO FAMILIAR	323/2020	JUZGADO 4 DE LO FAMILIAR	2480/2024	CONTROVERSIA	20-11-2024	
JUZGADO 33 DE LO FAMILIAR	563/2020	JUZGADO 4 DE LO FAMILIAR	2482/2024	TESTAMENTARIO	20-11-2024	
JUZGADO 33 DE LO FAMILIAR	1133/2020	JUZGADO 4 DE LO FAMILIAR	2483/2024	CONTROVERSIA	20-11-2024	
JUZGADO 33 DE LO FAMILIAR	723/2020	JUZGADO 4 DE LO FAMILIAR	2484/2024	DIVORCIO INCAUSADO	20-11-2024	
JUZGADO 33 DE LO FAMILIAR	763/2020	JUZGADO 4 DE LO FAMILIAR	2485/2024	ALIMENTOS	20-11-2024	
JUZGADO 33 DE LO FAMILIAR	913/2020	JUZGADO 4 DE LO FAMILIAR	2486/2024	INTESTAMENTARIO	20-11-2024	
JUZGADO 33 DE LO FAMILIAR	953/2020	JUZGADO 4 DE LO FAMILIAR	2487/2024	INTESTAMENTARIO	20-11-2024	
JUZGADO 33 DE LO FAMILIAR	963/2020	JUZGADO 4 DE LO FAMILIAR	2488/2024	CONTROVERSIA	20-11-2024	
JUZGADO 33 DE LO FAMILIAR	613/2020	JUZGADO 4 DE LO FAMILIAR	2489/2024	INTESTAMENTARIO	20-11-2024	
JUZGADO 33 DE LO FAMILIAR	3/2021	JUZGADO 4 DE LO FAMILIAR	2490/2024	INTESTAMENTARIO	20-11-2024	
JUZGADO 33 DE LO FAMILIAR	33/2021	JUZGADO 4 DE LO FAMILIAR	2491/2024	INTESTAMENTARIO	20-11-2024	
JUZGADO 33 DE LO FAMILIAR	43/2021	JUZGADO 4 DE LO FAMILIAR	2492/2024	CONTROVERSIA	20-11-2024	
JUZGADO 33 DE LO FAMILIAR	233/2021	JUZGADO 4 DE LO FAMILIAR	2494/2024	DIVORCIO INCAUSADO	20-11-2024	
JUZGADO 33 DE LO FAMILIAR	273/2021	JUZGADO 4 DE LO FAMILIAR	2495/2024	INTESTAMENTARIO	20-11-2024	
JUZGADO 33 DE LO FAMILIAR	293/2021	JUZGADO 4 DE LO FAMILIAR	2496/2024	ALIMENTOS	20-11-2024	
JUZGADO 33 DE LO FAMILIAR	343/2021	JUZGADO 4 DE LO FAMILIAR	2497/2024	INTESTAMENTARIO	20-11-2024	
JUZGADO 33 DE LO FAMILIAR	533/2021	JUZGADO 4 DE LO FAMILIAR	2498/2024	CONTROVERSIA	20-11-2024	
JUZGADO 33 DE LO FAMILIAR	543/2021	JUZGADO 4 DE LO FAMILIAR	2499/2024	CONTROVERSIA	20-11-2024	
JUZGADO 33 DE LO FAMILIAR	593/2021	JUZGADO 4 DE LO FAMILIAR	2500/2024	DIVORCIO INCAUSADO	20-11-2024	
JUZGADO 33 DE LO FAMILIAR	623/2021	JUZGADO 4 DE LO FAMILIAR	2501/2024	INTESTAMENTARIO	20-11-2024	
JUZGADO 33 DE LO FAMILIAR	753/2021	JUZGADO 4 DE LO FAMILIAR	2502/2024	CONTROVERSIA	20-11-2024	
JUZGADO 33 DE LO FAMILIAR	1063/2021	JUZGADO 4 DE LO FAMILIAR	2503/2024	INTESTAMENTARIO	20-11-2024	
JUZGADO 33 DE LO FAMILIAR	1503/2021	JUZGADO 4 DE LO FAMILIAR	2506/2024	INTESTAMENTARIO	20-11-2024	
JUZGADO 33 DE LO FAMILIAR	1553/2021	JUZGADO 4 DE LO FAMILIAR	2507/2024	TESTAMENTARIO	20-11-2024	
JUZGADO 33 DE LO FAMILIAR	1693/2021	JUZGADO 4 DE LO FAMILIAR	2508/2024	SOLICITUDES DE EJECUCION DE	20-11-2024	
JUZGADO 33 DE LO FAMILIAR	1703/2021	JUZGADO 4 DE LO FAMILIAR	2509/2024	CONTROVERSIA	20-11-2024	
JUZGADO 33 DE LO FAMILIAR	1923/2021	JUZGADO 4 DE LO FAMILIAR	2510/2024	CONTROVERSIA	20-11-2024	
JUZGADO 33 DE LO FAMILIAR	993/2022	JUZGADO 4 DE LO FAMILIAR	2511/2024	ALIMENTOS	20-11-2024	
JUZGADO 33 DE LO FAMILIAR	1123/2022	JUZGADO 4 DE LO FAMILIAR	2512/2024	INTESTAMENTARIO	20-11-2024	
JUZGADO 33 DE LO FAMILIAR	1143/2022	JUZGADO 4 DE LO FAMILIAR	2513/2024	TESTAMENTARIO	20-11-2024	
JUZGADO 33 DE LO FAMILIAR	1173/2022	JUZGADO 4 DE LO FAMILIAR	2514/2024	TESTAMENTARIO	20-11-2024	
JUZGADO 33 DE LO FAMILIAR	1273/2022	JUZGADO 4 DE LO FAMILIAR	2515/2024	INTESTAMENTARIO	20-11-2024	
JUZGADO 33 DE LO FAMILIAR	1693/2022	JUZGADO 4 DE LO FAMILIAR	2516/2024	DIVORCIO INCAUSADO	20-11-2024	
JUZGADO 33 DE LO FAMILIAR	1703/2022	JUZGADO 4 DE LO FAMILIAR	2517/2024	CONTROVERSIA	20-11-2024	

JUZGADO 33 DE LO FAMILIAR	1733/2022	JUZGADO 4 DE LO FAMILIAR	2518/2024	CONTROVERSIA	20-11-2024	
JUZGADO 33 DE LO FAMILIAR	1743/2022	JUZGADO 4 DE LO FAMILIAR	2519/2024	INTESTAMENTARIO	20-11-2024	
JUZGADO 33 DE LO FAMILIAR	1793/2022	JUZGADO 4 DE LO FAMILIAR	2520/2024	CONTROVERSIA	20-11-2024	
JUZGADO 33 DE LO FAMILIAR	1983/2022	JUZGADO 4 DE LO FAMILIAR	2521/2024	CONTROVERSIA	20-11-2024	
JUZGADO 33 DE LO FAMILIAR	2033/2022	JUZGADO 4 DE LO FAMILIAR	2522/2024	ALIMENTOS	20-11-2024	
JUZGADO 33 DE LO FAMILIAR	2063/2022	JUZGADO 4 DE LO FAMILIAR	2523/2024	DIVORCIO INCAUSADO	20-11-2024	
JUZGADO 33 DE LO FAMILIAR	2153/2022	JUZGADO 4 DE LO FAMILIAR	2524/2024	CONTROVERSIA	20-11-2024	
JUZGADO 33 DE LO FAMILIAR	23/2022	JUZGADO 4 DE LO FAMILIAR	2525/2024	DIVORCIO INCAUSADO	20-11-2024	
JUZGADO 33 DE LO FAMILIAR	113/2022	JUZGADO 4 DE LO FAMILIAR	2527/2024	DIVORCIO INCAUSADO	20-11-2024	
JUZGADO 33 DE LO FAMILIAR	223/2022	JUZGADO 4 DE LO FAMILIAR	2528/2024	INTESTAMENTARIO	20-11-2024	
JUZGADO 33 DE LO FAMILIAR	303/2022	JUZGADO 4 DE LO FAMILIAR	2529/2024	DIVORCIO INCAUSADO	20-11-2024	
JUZGADO 33 DE LO FAMILIAR	523/2022	JUZGADO 4 DE LO FAMILIAR	2530/2024	INTESTAMENTARIO	20-11-2024	
JUZGADO 33 DE LO FAMILIAR	533/2022	JUZGADO 4 DE LO FAMILIAR	2531/2024	CONTROVERSIA	20-11-2024	
JUZGADO 33 DE LO FAMILIAR	563/2022	JUZGADO 4 DE LO FAMILIAR	2533/2024	INTESTAMENTARIO	20-11-2024	
JUZGADO 33 DE LO FAMILIAR	603/2022	JUZGADO 4 DE LO FAMILIAR	2534/2024	CONTROVERSIA	20-11-2024	
JUZGADO 33 DE LO FAMILIAR	643/2022	JUZGADO 4 DE LO FAMILIAR	2535/2024	INTESTAMENTARIO	20-11-2024	
JUZGADO 33 DE LO FAMILIAR	883/2022	JUZGADO 4 DE LO FAMILIAR	2537/2024	CONTROVERSIA	20-11-2024	
JUZGADO 33 DE LO FAMILIAR	893/2022	JUZGADO 4 DE LO FAMILIAR	2538/2024	INTESTAMENTARIO	20-11-2024	
JUZGADO 33 DE LO FAMILIAR	913/2022	JUZGADO 4 DE LO FAMILIAR	2539/2024	INTESTAMENTARIO	20-11-2024	
JUZGADO 33 DE LO FAMILIAR	883/2023	JUZGADO 4 DE LO FAMILIAR	2540/2024	DIVORCIO INCAUSADO	20-11-2024	
JUZGADO 33 DE LO FAMILIAR	893/2023	JUZGADO 4 DE LO FAMILIAR	2541/2024	CONTROVERSIA	20-11-2024	
JUZGADO 33 DE LO FAMILIAR	903/2023	JUZGADO 4 DE LO FAMILIAR	2542/2024	CONTROVERSIA	20-11-2024	
JUZGADO 33 DE LO FAMILIAR	1023/2023	JUZGADO 4 DE LO FAMILIAR	2544/2024	INTERDICCION	20-11-2024	
JUZGADO 33 DE LO FAMILIAR	1103/2023	JUZGADO 4 DE LO FAMILIAR	2545/2024	CONTROVERSIA	20-11-2024	
JUZGADO 33 DE LO FAMILIAR	1133/2023	JUZGADO 4 DE LO FAMILIAR	2546/2024	INTESTAMENTARIO	20-11-2024	
JUZGADO 33 DE LO FAMILIAR	1213/2023	JUZGADO 4 DE LO FAMILIAR	2547/2024	INTESTAMENTARIO	20-11-2024	
JUZGADO 33 DE LO FAMILIAR	1253/2023	JUZGADO 4 DE LO FAMILIAR	2548/2024	CONTROVERSIA	20-11-2024	
JUZGADO 33 DE LO FAMILIAR	1273/2023	JUZGADO 4 DE LO FAMILIAR	2549/2024	INTESTAMENTARIO	20-11-2024	
JUZGADO 33 DE LO FAMILIAR	1283/2023	JUZGADO 4 DE LO FAMILIAR	2550/2024	DIVORCIO INCAUSADO	20-11-2024	
JUZGADO 33 DE LO FAMILIAR	1293/2023	JUZGADO 4 DE LO FAMILIAR	2551/2024	INTESTAMENTARIO	20-11-2024	
JUZGADO 33 DE LO FAMILIAR	1393/2023	JUZGADO 4 DE LO FAMILIAR	2552/2024	INTESTAMENTARIO	20-11-2024	
JUZGADO 33 DE LO FAMILIAR	1403/2023	JUZGADO 4 DE LO FAMILIAR	2553/2024	CONTROVERSIA	20-11-2024	
JUZGADO 33 DE LO FAMILIAR	1413/2023	JUZGADO 4 DE LO FAMILIAR	2554/2024	INTESTAMENTARIO	20-11-2024	
JUZGADO 33 DE LO FAMILIAR	1423/2023	JUZGADO 4 DE LO FAMILIAR	2555/2024	CONTROVERSIA	20-11-2024	

JUZGADO 33 DE LO FAMILIAR	1433/2023	JUZGADO 4 DE LO FAMILIAR	2556/2024	DIVORCIO INCAUSADO	20-11-2024	
JUZGADO 33 DE LO FAMILIAR	1443/2023	JUZGADO 4 DE LO FAMILIAR	2557/2024	CONTROVERSIA	20-11-2024	
JUZGADO 33 DE LO FAMILIAR	1483/2023	JUZGADO 4 DE LO FAMILIAR	2559/2024	DIVORCIO INCAUSADO	20-11-2024	
JUZGADO 33 DE LO FAMILIAR	1503/2023	JUZGADO 4 DE LO FAMILIAR	2560/2024	CONTROVERSIA	20-11-2024	
JUZGADO 33 DE LO FAMILIAR	1623/2023	JUZGADO 4 DE LO FAMILIAR	2561/2024	INTESTAMENTARIO	20-11-2024	
JUZGADO 33 DE LO FAMILIAR	1633/2023	JUZGADO 4 DE LO FAMILIAR	2562/2024	JURISDICCION VOLUNTARIA	20-11-2024	
JUZGADO 33 DE LO FAMILIAR	1643/2023	JUZGADO 4 DE LO FAMILIAR	2563/2024	INTESTAMENTARIO	20-11-2024	
JUZGADO 33 DE LO FAMILIAR	1693/2023	JUZGADO 4 DE LO FAMILIAR	2564/2024	CONTROVERSIA	20-11-2024	
JUZGADO 33 DE LO FAMILIAR	1703/2023	JUZGADO 4 DE LO FAMILIAR	2565/2024	CONTROVERSIA	20-11-2024	
JUZGADO 33 DE LO FAMILIAR	1733/2023	JUZGADO 4 DE LO FAMILIAR	2566/2024	TESTAMENTARIO	20-11-2024	
JUZGADO 33 DE LO FAMILIAR	1803/2023	JUZGADO 4 DE LO FAMILIAR	2567/2024	INTESTAMENTARIO	20-11-2024	
JUZGADO 33 DE LO FAMILIAR	1813/2023	JUZGADO 4 DE LO FAMILIAR	2568/2024	DIVORCIO INCAUSADO	20-11-2024	
JUZGADO 33 DE LO FAMILIAR	1823/2023	JUZGADO 4 DE LO FAMILIAR	2569/2024	CONTROVERSIA	20-11-2024	
JUZGADO 33 DE LO FAMILIAR	1843/2023	JUZGADO 4 DE LO FAMILIAR	2570/2024	DIVORCIO INCAUSADO	20-11-2024	
JUZGADO 33 DE LO FAMILIAR	1853/2023	JUZGADO 4 DE LO FAMILIAR	2571/2024	INTESTAMENTARIO	20-11-2024	
JUZGADO 33 DE LO FAMILIAR	1863/2023	JUZGADO 4 DE LO FAMILIAR	2572/2024	INTESTAMENTARIO	20-11-2024	
JUZGADO 33 DE LO FAMILIAR	1873/2023	JUZGADO 4 DE LO FAMILIAR	2573/2024	CONTROVERSIA	20-11-2024	
JUZGADO 33 DE LO FAMILIAR	1893/2023	JUZGADO 4 DE LO FAMILIAR	2574/2024	DIVORCIO INCAUSADO	20-11-2024	
JUZGADO 33 DE LO FAMILIAR	1913/2023	JUZGADO 4 DE LO FAMILIAR	2575/2024	DIVORCIO INCAUSADO	20-11-2024	
JUZGADO 33 DE LO FAMILIAR	1933/2023	JUZGADO 4 DE LO FAMILIAR	2576/2024	ALIMENTOS	20-11-2024	
JUZGADO 33 DE LO FAMILIAR	1973/2023	JUZGADO 4 DE LO FAMILIAR	2577/2024	CONTROVERSIA	20-11-2024	
JUZGADO 33 DE LO FAMILIAR	1983/2023	JUZGADO 4 DE LO FAMILIAR	2578/2024	JURISDICCION VOLUNTARIA	20-11-2024	
JUZGADO 33 DE LO FAMILIAR	2023/2023	JUZGADO 4 DE LO FAMILIAR	2579/2024	INTESTAMENTARIO	20-11-2024	
JUZGADO 33 DE LO FAMILIAR	2043/2023	JUZGADO 4 DE LO FAMILIAR	2580/2024	INTERDICCION	20-11-2024	
JUZGADO 33 DE LO FAMILIAR	2073/2023	JUZGADO 4 DE LO FAMILIAR	2582/2024	INTESTAMENTARIO	20-11-2024	
JUZGADO 33 DE LO FAMILIAR	2093/2023	JUZGADO 4 DE LO FAMILIAR	2583/2024	CONTROVERSIA	20-11-2024	
JUZGADO 33 DE LO FAMILIAR	2103/2023	JUZGADO 4 DE LO FAMILIAR	2584/2024	JURISDICCION VOLUNTARIA	20-11-2024	
JUZGADO 33 DE LO FAMILIAR	2173/2023	JUZGADO 4 DE LO FAMILIAR	2585/2024	CONTROVERSIA	20-11-2024	
JUZGADO 33 DE LO FAMILIAR	2193/2023	JUZGADO 4 DE LO FAMILIAR	2586/2024	DIVORCIO INCAUSADO	20-11-2024	
JUZGADO 33 DE LO FAMILIAR	2273/2023	JUZGADO 4 DE LO FAMILIAR	2588/2024	CONTROVERSIA	20-11-2024	
JUZGADO 33 DE LO FAMILIAR	83/2023	JUZGADO 4 DE LO FAMILIAR	2589/2024	INTESTAMENTARIO	20-11-2024	
JUZGADO 33 DE LO FAMILIAR	123/2023	JUZGADO 4 DE LO FAMILIAR	2590/2024	INTESTAMENTARIO	20-11-2024	
JUZGADO 33 DE LO FAMILIAR	143/2023	JUZGADO 4 DE LO FAMILIAR	2591/2024	INTESTAMENTARIO	20-11-2024	
JUZGADO 33 DE LO FAMILIAR	183/2023	JUZGADO 4 DE LO FAMILIAR	2592/2024	INTESTAMENTARIO	20-11-2024	

JUZGADO 33 DE LO FAMILIAR	283/2023	JUZGADO 4 DE LO FAMILIAR	2593/2024	CONTROVERSIA	20-11-2024	
JUZGADO 33 DE LO FAMILIAR	293/2023	JUZGADO 4 DE LO FAMILIAR	2594/2024	TESTAMENTARIO	20-11-2024	
JUZGADO 33 DE LO FAMILIAR	383/2023	JUZGADO 4 DE LO FAMILIAR	2596/2024	TESTAMENTARIO	20-11-2024	
JUZGADO 33 DE LO FAMILIAR	513/2023	JUZGADO 4 DE LO FAMILIAR	2597/2024	INTESTAMENTARIO	20-11-2024	
JUZGADO 33 DE LO FAMILIAR	623/2023	JUZGADO 4 DE LO FAMILIAR	2598/2024	INTESTAMENTARIO	20-11-2024	
JUZGADO 33 DE LO FAMILIAR	803/2023	JUZGADO 4 DE LO FAMILIAR	2599/2024	DIVORCIO INCAUSADO	20-11-2024	
JUZGADO 33 DE LO FAMILIAR	863/2023	JUZGADO 4 DE LO FAMILIAR	2600/2024	DIVORCIO INCAUSADO	20-11-2024	
JUZGADO 33 DE LO FAMILIAR	873/2023	JUZGADO 4 DE LO FAMILIAR	2601/2024	INTESTAMENTARIO	20-11-2024	
JUZGADO 33 DE LO FAMILIAR	23/2024	JUZGADO 4 DE LO FAMILIAR	2602/2024	ALIMENTOS	20-11-2024	
JUZGADO 33 DE LO FAMILIAR	33/2024	JUZGADO 4 DE LO FAMILIAR	2603/2024	DIVORCIO INCAUSADO	20-11-2024	
JUZGADO 33 DE LO FAMILIAR	43/2024	JUZGADO 4 DE LO FAMILIAR	2604/2024	CONTROVERSIA	20-11-2024	
JUZGADO 33 DE LO FAMILIAR	103/2024	JUZGADO 4 DE LO FAMILIAR	2605/2024	INTESTAMENTARIO	20-11-2024	
JUZGADO 33 DE LO FAMILIAR	113/2024	JUZGADO 4 DE LO FAMILIAR	2606/2024	DIVORCIO INCAUSADO	20-11-2024	
JUZGADO 33 DE LO FAMILIAR	123/2024	JUZGADO 4 DE LO FAMILIAR	2607/2024	INTESTAMENTARIO	20-11-2024	
JUZGADO 33 DE LO FAMILIAR	143/2024	JUZGADO 4 DE LO FAMILIAR	2608/2024	CONTROVERSIA	20-11-2024	
JUZGADO 33 DE LO FAMILIAR	183/2024	JUZGADO 4 DE LO FAMILIAR	2609/2024	DIVORCIO INCAUSADO	20-11-2024	
JUZGADO 33 DE LO FAMILIAR	193/2024	JUZGADO 4 DE LO FAMILIAR	2610/2024	DIVORCIO INCAUSADO	20-11-2024	
JUZGADO 33 DE LO FAMILIAR	223/2024	JUZGADO 4 DE LO FAMILIAR	2611/2024	CONTROVERSIA	20-11-2024	
JUZGADO 33 DE LO FAMILIAR	243/2024	JUZGADO 4 DE LO FAMILIAR	2612/2024	JURISDICCION VOLUNTARIA	20-11-2024	
JUZGADO 33 DE LO FAMILIAR	263/2024	JUZGADO 4 DE LO FAMILIAR	2613/2024	CONTROVERSIA	20-11-2024	
JUZGADO 33 DE LO FAMILIAR	283/2024	JUZGADO 4 DE LO FAMILIAR	2614/2024	ALIMENTOS	20-11-2024	
JUZGADO 33 DE LO FAMILIAR	313/2024	JUZGADO 4 DE LO FAMILIAR	2615/2024	CONTROVERSIA	20-11-2024	
JUZGADO 33 DE LO FAMILIAR	343/2024	JUZGADO 4 DE LO FAMILIAR	2616/2024	CONTROVERSIA	20-11-2024	
JUZGADO 33 DE LO FAMILIAR	373/2024	JUZGADO 4 DE LO FAMILIAR	2617/2024	INTESTAMENTARIO	20-11-2024	
JUZGADO 33 DE LO FAMILIAR	383/2024	JUZGADO 4 DE LO FAMILIAR	2618/2024	DIVORCIO INCAUSADO	20-11-2024	
JUZGADO 33 DE LO FAMILIAR	413/2024	JUZGADO 4 DE LO FAMILIAR	2619/2024	INTESTAMENTARIO	20-11-2024	
JUZGADO 33 DE LO FAMILIAR	423/2024	JUZGADO 4 DE LO FAMILIAR	2620/2024	DIVORCIO INCAUSADO	20-11-2024	
JUZGADO 33 DE LO FAMILIAR	433/2024	JUZGADO 4 DE LO FAMILIAR	2621/2024	CONTROVERSIA	20-11-2024	
JUZGADO 33 DE LO FAMILIAR	453/2024	JUZGADO 4 DE LO FAMILIAR	2622/2024	ALIMENTOS	20-11-2024	
JUZGADO 33 DE LO FAMILIAR	483/2024	JUZGADO 4 DE LO FAMILIAR	2623/2024	CONTROVERSIA	20-11-2024	
JUZGADO 33 DE LO FAMILIAR	523/2024	JUZGADO 4 DE LO FAMILIAR	2624/2024	INTESTAMENTARIO	20-11-2024	
JUZGADO 33 DE LO FAMILIAR	533/2024	JUZGADO 4 DE LO FAMILIAR	2625/2024	INTESTAMENTARIO	20-11-2024	
JUZGADO 33 DE LO FAMILIAR	573/2024	JUZGADO 4 DE LO FAMILIAR	2627/2024	INTESTAMENTARIO	20-11-2024	
JUZGADO 33 DE LO FAMILIAR	623/2024	JUZGADO 4 DE LO FAMILIAR	2628/2024	DIVORCIO INCAUSADO	20-11-2024	

JUZGADO 33 DE LO FAMILIAR	633/2024	JUZGADO 4 DE LO FAMILIAR	2629/2024	INTESTAMENTARIO	20-11-2024	
JUZGADO 33 DE LO FAMILIAR	643/2024	JUZGADO 4 DE LO FAMILIAR	2630/2024	CONTROVERSIA	20-11-2024	
JUZGADO 33 DE LO FAMILIAR	663/2024	JUZGADO 4 DE LO FAMILIAR	2631/2024	CONTROVERSIA	20-11-2024	
JUZGADO 33 DE LO FAMILIAR	723/2024	JUZGADO 4 DE LO FAMILIAR	2632/2024	TESTAMENTARIO	20-11-2024	
JUZGADO 33 DE LO FAMILIAR	773/2024	JUZGADO 4 DE LO FAMILIAR	2633/2024	DIVORCIO INCAUSADO	20-11-2024	
JUZGADO 33 DE LO FAMILIAR	783/2024	JUZGADO 4 DE LO FAMILIAR	2634/2024	TESTAMENTARIO	20-11-2024	
JUZGADO 33 DE LO FAMILIAR	803/2024	JUZGADO 4 DE LO FAMILIAR	2635/2024	CONTROVERSIA	20-11-2024	
JUZGADO 33 DE LO FAMILIAR	813/2024	JUZGADO 4 DE LO FAMILIAR	2636/2024	CONTROVERSIA	20-11-2024	
JUZGADO 33 DE LO FAMILIAR	823/2024	JUZGADO 4 DE LO FAMILIAR	2637/2024	CONTROVERSIA	20-11-2024	
JUZGADO 33 DE LO FAMILIAR	833/2024	JUZGADO 4 DE LO FAMILIAR	2638/2024	CONTROVERSIA	20-11-2024	
JUZGADO 33 DE LO FAMILIAR	843/2024	JUZGADO 4 DE LO FAMILIAR	2639/2024	DIVORCIO INCAUSADO	20-11-2024	
JUZGADO 33 DE LO FAMILIAR	873/2024	JUZGADO 4 DE LO FAMILIAR	2640/2024	CONTROVERSIA	20-11-2024	
JUZGADO 33 DE LO FAMILIAR	883/2024	JUZGADO 4 DE LO FAMILIAR	2641/2024	TESTAMENTARIO	20-11-2024	
JUZGADO 33 DE LO FAMILIAR	923/2024	JUZGADO 4 DE LO FAMILIAR	2642/2024	ALIMENTOS	20-11-2024	
JUZGADO 33 DE LO FAMILIAR	933/2024	JUZGADO 4 DE LO FAMILIAR	2643/2024	CONTROVERSIA	20-11-2024	
JUZGADO 33 DE LO FAMILIAR	943/2024	JUZGADO 4 DE LO FAMILIAR	2644/2024	INTESTAMENTARIO	20-11-2024	
JUZGADO 33 DE LO FAMILIAR	1013/2024	JUZGADO 4 DE LO FAMILIAR	2645/2024	DIVORCIO INCAUSADO	20-11-2024	
JUZGADO 33 DE LO FAMILIAR	1023/2024	JUZGADO 4 DE LO FAMILIAR	2646/2024	DIVORCIO INCAUSADO	20-11-2024	
JUZGADO 33 DE LO FAMILIAR	1033/2024	JUZGADO 4 DE LO FAMILIAR	2647/2024	TESTAMENTARIO	20-11-2024	
JUZGADO 33 DE LO FAMILIAR	1043/2024	JUZGADO 4 DE LO FAMILIAR	2648/2024	CONTROVERSIA	20-11-2024	
JUZGADO 33 DE LO FAMILIAR	1063/2024	JUZGADO 4 DE LO FAMILIAR	2649/2024	TESTAMENTARIO	20-11-2024	
JUZGADO 33 DE LO FAMILIAR	1073/2024	JUZGADO 4 DE LO FAMILIAR	2650/2024	ALIMENTOS	20-11-2024	
JUZGADO 33 DE LO FAMILIAR	1083/2024	JUZGADO 4 DE LO FAMILIAR	2651/2024	DIVORCIO INCAUSADO	20-11-2024	

Reporte de Tabla						
Juzgado Extinto	**Expediente Extinto**	**Juzgado Receptor**	**Expediente Receptor**	**Juicio**	**Fecha de returno**	**Anotaciones**
JUZGADO 33 DE LO FAMILIAR	185/1995	JUZGADO 4 DE LO FAMILIAR	2657/2024	INTESTAMENTARIO	21-11-2024	
JUZGADO 33 DE LO FAMILIAR	895/1995	JUZGADO 4 DE LO FAMILIAR	2658/2024	INTESTAMENTARIO	21-11-2024	
JUZGADO 33 DE LO FAMILIAR	115/1999	JUZGADO 4 DE LO FAMILIAR	2659/2024	INTESTAMENTARIO	21-11-2024	
JUZGADO 33 DE LO FAMILIAR	355/2002	JUZGADO 4 DE LO FAMILIAR	2660/2024	INTESTAMENTARIO	21-11-2024	
JUZGADO 33 DE LO FAMILIAR	775/2003	JUZGADO 4 DE LO FAMILIAR	2661/2024	DIVORCIO NECESARIO	21-11-2024	
JUZGADO 33 DE LO FAMILIAR	625/2005	JUZGADO 4 DE LO FAMILIAR	2662/2024	CONTROVERSIA	21-11-2024	
JUZGADO 33 DE LO FAMILIAR	615/2005	JUZGADO 4 DE LO FAMILIAR	2663/2024	ALIMENTOS	21-11-2024	
JUZGADO 33 DE LO FAMILIAR	585/2005	JUZGADO 4 DE LO FAMILIAR	2664/2024	DIVORCIO NECESARIO	21-11-2024	
JUZGADO 33 DE LO FAMILIAR	465/2005	JUZGADO 4 DE LO FAMILIAR	2665/2024	CONTROVERSIA	21-11-2024	
JUZGADO 33 DE LO FAMILIAR	295/2005	JUZGADO 4 DE LO FAMILIAR	2666/2024	DIVORCIO VOLUNTARIO	21-11-2024	
JUZGADO 33 DE LO FAMILIAR	625/2007	JUZGADO 4 DE LO FAMILIAR	2668/2024	ALIMENTOS	21-11-2024	
JUZGADO 33 DE LO FAMILIAR	775/2008	JUZGADO 4 DE LO FAMILIAR	2670/2024	INTERDICCION	21-11-2024	
JUZGADO 33 DE LO FAMILIAR	275/2008	JUZGADO 4 DE LO FAMILIAR	2671/2024	INTERDICCION	21-11-2024	
JUZGADO 33 DE LO FAMILIAR	1275/2008	JUZGADO 4 DE LO FAMILIAR	2672/2024	DIVORCIO VOLUNTARIO	21-11-2024	
JUZGADO 33 DE LO FAMILIAR	1945/2009	JUZGADO 4 DE LO FAMILIAR	2673/2024	ALIMENTOS	21-11-2024	
JUZGADO 33 DE LO FAMILIAR	1385/2009	JUZGADO 4 DE LO FAMILIAR	2674/2024	ALIMENTOS	21-11-2024	
JUZGADO 33 DE LO FAMILIAR	1185/2009	JUZGADO 4 DE LO FAMILIAR	2676/2024	INTESTAMENTARIO	21-11-2024	
JUZGADO 33 DE LO FAMILIAR	1385/2010	JUZGADO 4 DE LO FAMILIAR	2677/2024	DIVORCIO INCAUSADO	21-11-2024	
JUZGADO 33 DE LO FAMILIAR	1205/2010	JUZGADO 4 DE LO FAMILIAR	2678/2024	CONTROVERSIA	21-11-2024	
JUZGADO 33 DE LO FAMILIAR	945/2010	JUZGADO 4 DE LO FAMILIAR	2680/2024	CONTROVERSIA	21-11-2024	
JUZGADO 33 DE LO FAMILIAR	1235/2010	JUZGADO 4 DE LO FAMILIAR	2681/2024	CONTROVERSIA	21-11-2024	
JUZGADO 33 DE LO FAMILIAR	475/2011	JUZGADO 4 DE LO FAMILIAR	2682/2024	ALIMENTOS	21-11-2024	
JUZGADO 33 DE LO FAMILIAR	2085/2011	JUZGADO 4 DE LO FAMILIAR	2683/2024	ALIMENTOS	21-11-2024	
JUZGADO 33 DE LO FAMILIAR	535/2011	JUZGADO 4 DE LO FAMILIAR	2684/2024	DIVORCIO INCAUSADO	21-11-2024	
JUZGADO 33 DE LO FAMILIAR	225/2011	JUZGADO 4 DE LO FAMILIAR	2686/2024	DIVORCIO INCAUSADO	21-11-2024	
JUZGADO 33 DE LO FAMILIAR	795/2012	JUZGADO 4 DE LO FAMILIAR	2687/2024	TESTAMENTARIO	21-11-2024	
JUZGADO 33 DE LO FAMILIAR	685/2012	JUZGADO 4 DE LO FAMILIAR	2688/2024	INTESTAMENTARIO	21-11-2024	
JUZGADO 33 DE LO FAMILIAR	55/2012	JUZGADO 4 DE LO FAMILIAR	2689/2024	INTESTAMENTARIO	21-11-2024	
JUZGADO 33 DE LO FAMILIAR	1105/2012	JUZGADO 4 DE LO FAMILIAR	2690/2024	ORDINARIO	21-11-2024	
JUZGADO 33 DE LO FAMILIAR	2035/2012	JUZGADO 4 DE LO FAMILIAR	2692/2024	CONTROVERSIA	21-11-2024	
JUZGADO 33 DE LO FAMILIAR	2225/2012	JUZGADO 4 DE LO FAMILIAR	2693/2024	DIVORCIO INCAUSADO	21-11-2024	
JUZGADO 33 DE LO FAMILIAR	2215/2012	JUZGADO 4 DE LO FAMILIAR	2695/2024	CONTROVERSIA	21-11-2024	

JUZGADO 33 DE LO FAMILIAR	705/2013	JUZGADO 4 DE LO FAMILIAR	2696/2024	CONTROVERSIA	21-11-2024	
JUZGADO 33 DE LO FAMILIAR	1715/2013	JUZGADO 4 DE LO FAMILIAR	2697/2024	DIVORCIO INCAUSADO	21-11-2024	
JUZGADO 33 DE LO FAMILIAR	1765/2013	JUZGADO 4 DE LO FAMILIAR	2698/2024	INTESTAMENTARIO	21-11-2024	
JUZGADO 33 DE LO FAMILIAR	1835/2013	JUZGADO 4 DE LO FAMILIAR	2699/2024	INTERDICCION	21-11-2024	
JUZGADO 33 DE LO FAMILIAR	2285/2013	JUZGADO 4 DE LO FAMILIAR	2701/2024	CONTROVERSIA	21-11-2024	
JUZGADO 33 DE LO FAMILIAR	295/2014	JUZGADO 4 DE LO FAMILIAR	2702/2024	DIVORCIO INCAUSADO	21-11-2024	
JUZGADO 33 DE LO FAMILIAR	1255/2014	JUZGADO 4 DE LO FAMILIAR	2704/2024	INTESTAMENTARIO	21-11-2024	
JUZGADO 33 DE LO FAMILIAR	2345/2014	JUZGADO 4 DE LO FAMILIAR	2705/2024	TESTAMENTARIO	21-11-2024	
JUZGADO 33 DE LO FAMILIAR	2095/2014	JUZGADO 4 DE LO FAMILIAR	2706/2024	TESTAMENTARIO	21-11-2024	
JUZGADO 33 DE LO FAMILIAR	2235/2014	JUZGADO 4 DE LO FAMILIAR	2707/2024	ALIMENTOS	21-11-2024	
JUZGADO 33 DE LO FAMILIAR	1475/2014	JUZGADO 4 DE LO FAMILIAR	2708/2024	CONTROVERSIA	21-11-2024	
JUZGADO 33 DE LO FAMILIAR	25/2015	JUZGADO 4 DE LO FAMILIAR	2709/2024	DIVORCIO INCAUSADO	21-11-2024	
JUZGADO 33 DE LO FAMILIAR	325/2015	JUZGADO 4 DE LO FAMILIAR	2710/2024	CONTROVERSIA	21-11-2024	
JUZGADO 33 DE LO FAMILIAR	2215/2015	JUZGADO 4 DE LO FAMILIAR	2711/2024	INTESTAMENTARIO	21-11-2024	
JUZGADO 33 DE LO FAMILIAR	1565/2015	JUZGADO 4 DE LO FAMILIAR	2712/2024	CONTROVERSIA	21-11-2024	
JUZGADO 33 DE LO FAMILIAR	1885/2015	JUZGADO 4 DE LO FAMILIAR	2713/2024	INTESTAMENTARIO	21-11-2024	
JUZGADO 33 DE LO FAMILIAR	1355/2015	JUZGADO 4 DE LO FAMILIAR	2714/2024	CONTROVERSIA	21-11-2024	
JUZGADO 33 DE LO FAMILIAR	195/2016	JUZGADO 4 DE LO FAMILIAR	2715/2024	TESTAMENTARIO	21-11-2024	
JUZGADO 33 DE LO FAMILIAR	505/2016	JUZGADO 4 DE LO FAMILIAR	2716/2024	ALIMENTOS	21-11-2024	
JUZGADO 33 DE LO FAMILIAR	1995/2016	JUZGADO 4 DE LO FAMILIAR	2717/2024	DIVORCIO INCAUSADO	21-11-2024	
JUZGADO 33 DE LO FAMILIAR	895/2016	JUZGADO 4 DE LO FAMILIAR	2718/2024	CONTROVERSIA	21-11-2024	
JUZGADO 33 DE LO FAMILIAR	1045/2016	JUZGADO 4 DE LO FAMILIAR	2719/2024	DIVORCIO INCAUSADO	21-11-2024	
JUZGADO 33 DE LO FAMILIAR	665/2016	JUZGADO 4 DE LO FAMILIAR	2720/2024	INTESTAMENTARIO	21-11-2024	
JUZGADO 33 DE LO FAMILIAR	175/2017	JUZGADO 4 DE LO FAMILIAR	2721/2024	CONTROVERSIA	21-11-2024	
JUZGADO 33 DE LO FAMILIAR	325/2017	JUZGADO 4 DE LO FAMILIAR	2722/2024	CONTROVERSIA	21-11-2024	
JUZGADO 33 DE LO FAMILIAR	455/2017	JUZGADO 4 DE LO FAMILIAR	2723/2024	CONTROVERSIA	21-11-2024	
JUZGADO 33 DE LO FAMILIAR	915/2017	JUZGADO 4 DE LO FAMILIAR	2724/2024	CONTROVERSIA	21-11-2024	
JUZGADO 33 DE LO FAMILIAR	2185/2017	JUZGADO 4 DE LO FAMILIAR	2726/2024	TESTAMENTARIO	21-11-2024	
JUZGADO 33 DE LO FAMILIAR	1615/2017	JUZGADO 4 DE LO FAMILIAR	2727/2024	DIVORCIO INCAUSADO	21-11-2024	
JUZGADO 33 DE LO FAMILIAR	1855/2017	JUZGADO 4 DE LO FAMILIAR	2728/2024	INTESTAMENTARIO	21-11-2024	
JUZGADO 33 DE LO FAMILIAR	1885/2017	JUZGADO 4 DE LO FAMILIAR	2729/2024	ALIMENTOS	21-11-2024	
JUZGADO 33 DE LO FAMILIAR	2075/2017	JUZGADO 4 DE LO FAMILIAR	2730/2024	DIVORCIO INCAUSADO	21-11-2024	
JUZGADO 33 DE LO FAMILIAR	1375/2017	JUZGADO 4 DE LO FAMILIAR	2731/2024	DIVORCIO INCAUSADO	21-11-2024	
JUZGADO 33 DE LO FAMILIAR	155/2018	JUZGADO 4 DE LO FAMILIAR	2733/2024	CONTROVERSIA	21-11-2024	

JUZGADO 33 DE LO FAMILIAR	485/2018	JUZGADO 4 DE LO FAMILIAR	2734/2024	CONTROVERSIA	21-11-2024	
JUZGADO 33 DE LO FAMILIAR	755/2018	JUZGADO 4 DE LO FAMILIAR	2735/2024	DIVORCIO INCAUSADO	21-11-2024	
JUZGADO 33 DE LO FAMILIAR	955/2018	JUZGADO 4 DE LO FAMILIAR	2736/2024	TESTAMENTARIO	21-11-2024	
JUZGADO 33 DE LO FAMILIAR	2065/2018	JUZGADO 4 DE LO FAMILIAR	2737/2024	DIVORCIO INCAUSADO	21-11-2024	
JUZGADO 33 DE LO FAMILIAR	1745/2018	JUZGADO 4 DE LO FAMILIAR	2739/2024	TESTAMENTARIO	21-11-2024	
JUZGADO 33 DE LO FAMILIAR	1755/2018	JUZGADO 4 DE LO FAMILIAR	2740/2024	CONTROVERSIA	21-11-2024	
JUZGADO 33 DE LO FAMILIAR	1305/2018	JUZGADO 4 DE LO FAMILIAR	2742/2024	INTESTAMENTARIO	21-11-2024	
JUZGADO 33 DE LO FAMILIAR	1105/2019	JUZGADO 4 DE LO FAMILIAR	2744/2024	INTESTAMENTARIO	21-11-2024	
JUZGADO 33 DE LO FAMILIAR	1545/2019	JUZGADO 4 DE LO FAMILIAR	2746/2024	ORDINARIO	21-11-2024	
JUZGADO 33 DE LO FAMILIAR	1455/2019	JUZGADO 4 DE LO FAMILIAR	2747/2024	INTESTAMENTARIO	21-11-2024	
JUZGADO 33 DE LO FAMILIAR	75/2020	JUZGADO 4 DE LO FAMILIAR	2748/2024	CONTROVERSIA	21-11-2024	
JUZGADO 33 DE LO FAMILIAR	1195/2020	JUZGADO 4 DE LO FAMILIAR	2749/2024	DIVORCIO INCAUSADO	21-11-2024	
JUZGADO 33 DE LO FAMILIAR	265/2020	JUZGADO 4 DE LO FAMILIAR	2750/2024	CONTROVERSIA	21-11-2024	
JUZGADO 33 DE LO FAMILIAR	315/2020	JUZGADO 4 DE LO FAMILIAR	2751/2024	INTESTAMENTARIO	21-11-2024	
JUZGADO 33 DE LO FAMILIAR	325/2020	JUZGADO 4 DE LO FAMILIAR	2752/2024	ALIMENTOS	21-11-2024	
JUZGADO 33 DE LO FAMILIAR	345/2020	JUZGADO 4 DE LO FAMILIAR	2753/2024	INTESTAMENTARIO	21-11-2024	
JUZGADO 33 DE LO FAMILIAR	455/2020	JUZGADO 4 DE LO FAMILIAR	2754/2024	INTESTAMENTARIO	21-11-2024	
JUZGADO 33 DE LO FAMILIAR	545/2020	JUZGADO 4 DE LO FAMILIAR	2756/2024	DIVORCIO INCAUSADO	21-11-2024	
JUZGADO 33 DE LO FAMILIAR	565/2020	JUZGADO 4 DE LO FAMILIAR	2758/2024	DIVORCIO INCAUSADO	21-11-2024	
JUZGADO 33 DE LO FAMILIAR	575/2020	JUZGADO 4 DE LO FAMILIAR	2759/2024	TESTAMENTARIO	21-11-2024	
JUZGADO 33 DE LO FAMILIAR	715/2020	JUZGADO 4 DE LO FAMILIAR	2760/2024	TESTAMENTARIO	21-11-2024	
JUZGADO 33 DE LO FAMILIAR	755/2020	JUZGADO 4 DE LO FAMILIAR	2761/2024	TESTAMENTARIO	21-11-2024	
JUZGADO 33 DE LO FAMILIAR	785/2020	JUZGADO 4 DE LO FAMILIAR	2762/2024	INTESTAMENTARIO	21-11-2024	
JUZGADO 33 DE LO FAMILIAR	795/2020	JUZGADO 4 DE LO FAMILIAR	2763/2024	INTESTAMENTARIO	21-11-2024	
JUZGADO 33 DE LO FAMILIAR	865/2020	JUZGADO 4 DE LO FAMILIAR	2764/2024	INTESTAMENTARIO	21-11-2024	
JUZGADO 33 DE LO FAMILIAR	85/2020	JUZGADO 4 DE LO FAMILIAR	2765/2024	DIVORCIO INCAUSADO	21-11-2024	
JUZGADO 33 DE LO FAMILIAR	1595/2021	JUZGADO 4 DE LO FAMILIAR	2767/2024	ALIMENTOS	21-11-2024	
JUZGADO 33 DE LO FAMILIAR	105/2021	JUZGADO 4 DE LO FAMILIAR	2768/2024	INTESTAMENTARIO	21-11-2024	
JUZGADO 33 DE LO FAMILIAR	395/2021	JUZGADO 4 DE LO FAMILIAR	2772/2024	INTESTAMENTARIO	21-11-2024	
JUZGADO 33 DE LO FAMILIAR	715/2021	JUZGADO 4 DE LO FAMILIAR	2773/2024	INTESTAMENTARIO	21-11-2024	
JUZGADO 33 DE LO FAMILIAR	735/2021	JUZGADO 4 DE LO FAMILIAR	2774/2024	DIVORCIO INCAUSADO	21-11-2024	
JUZGADO 33 DE LO FAMILIAR	775/2021	JUZGADO 4 DE LO FAMILIAR	2775/2024	CONTROVERSIA	21-11-2024	
JUZGADO 33 DE LO FAMILIAR	845/2021	JUZGADO 4 DE LO FAMILIAR	2776/2024	CONTROVERSIA	21-11-2024	
JUZGADO 33 DE LO FAMILIAR	895/2021	JUZGADO 4 DE LO FAMILIAR	2777/2024	TESTAMENTARIO	21-11-2024	

JUZGADO 33 DE LO FAMILIAR	1015/2021	JUZGADO 4 DE LO FAMILIAR	2778/2024	CONTROVERSIA	21-11-2024	
JUZGADO 33 DE LO FAMILIAR	1125/2021	JUZGADO 4 DE LO FAMILIAR	2779/2024	INTESTAMENTARIO	21-11-2024	
JUZGADO 33 DE LO FAMILIAR	1215/2021	JUZGADO 4 DE LO FAMILIAR	2780/2024	DIVORCIO INCAUSADO	21-11-2024	
JUZGADO 33 DE LO FAMILIAR	1265/2021	JUZGADO 4 DE LO FAMILIAR	2781/2024	DIVORCIO INCAUSADO	21-11-2024	
JUZGADO 33 DE LO FAMILIAR	1305/2021	JUZGADO 4 DE LO FAMILIAR	2782/2024	INTESTAMENTARIO	21-11-2024	
JUZGADO 33 DE LO FAMILIAR	1445/2021	JUZGADO 4 DE LO FAMILIAR	2783/2024	TESTAMENTARIO	21-11-2024	
JUZGADO 33 DE LO FAMILIAR	1505/2021	JUZGADO 4 DE LO FAMILIAR	2784/2024	INTERDICCION	21-11-2024	
JUZGADO 33 DE LO FAMILIAR	1145/2022	JUZGADO 4 DE LO FAMILIAR	2786/2024	ORDINARIO	21-11-2024	
JUZGADO 33 DE LO FAMILIAR	1305/2022	JUZGADO 4 DE LO FAMILIAR	2788/2024	DIVORCIO INCAUSADO	21-11-2024	
JUZGADO 33 DE LO FAMILIAR	1375/2022	JUZGADO 4 DE LO FAMILIAR	2789/2024	CONTROVERSIA	21-11-2024	
JUZGADO 33 DE LO FAMILIAR	1385/2022	JUZGADO 4 DE LO FAMILIAR	2790/2024	CONTROVERSIA	21-11-2024	
JUZGADO 33 DE LO FAMILIAR	1455/2022	JUZGADO 4 DE LO FAMILIAR	2791/2024	INTESTAMENTARIO	21-11-2024	
JUZGADO 33 DE LO FAMILIAR	1495/2022	JUZGADO 4 DE LO FAMILIAR	2792/2024	ALIMENTOS	21-11-2024	
JUZGADO 33 DE LO FAMILIAR	1575/2022	JUZGADO 4 DE LO FAMILIAR	2793/2024	DIVORCIO INCAUSADO	21-11-2024	
JUZGADO 33 DE LO FAMILIAR	1595/2022	JUZGADO 4 DE LO FAMILIAR	2794/2024	DIVORCIO INCAUSADO	21-11-2024	
JUZGADO 33 DE LO FAMILIAR	1655/2022	JUZGADO 4 DE LO FAMILIAR	2795/2024	DIVORCIO INCAUSADO	21-11-2024	
JUZGADO 33 DE LO FAMILIAR	1725/2022	JUZGADO 4 DE LO FAMILIAR	2796/2024	INTESTAMENTARIO	21-11-2024	
JUZGADO 33 DE LO FAMILIAR	1765/2022	JUZGADO 4 DE LO FAMILIAR	2797/2024	DIVORCIO INCAUSADO	21-11-2024	
JUZGADO 33 DE LO FAMILIAR	1795/2022	JUZGADO 4 DE LO FAMILIAR	2798/2024	CONTROVERSIA	21-11-2024	
JUZGADO 33 DE LO FAMILIAR	1855/2022	JUZGADO 4 DE LO FAMILIAR	2799/2024	DIVORCIO INCAUSADO	21-11-2024	
JUZGADO 33 DE LO FAMILIAR	1925/2022	JUZGADO 4 DE LO FAMILIAR	2800/2024	INTESTAMENTARIO	21-11-2024	
JUZGADO 33 DE LO FAMILIAR	1935/2022	JUZGADO 4 DE LO FAMILIAR	2801/2024	INTESTAMENTARIO	21-11-2024	
JUZGADO 33 DE LO FAMILIAR	1985/2022	JUZGADO 4 DE LO FAMILIAR	2803/2024	INTESTAMENTARIO	21-11-2024	
JUZGADO 33 DE LO FAMILIAR	2015/2022	JUZGADO 4 DE LO FAMILIAR	2804/2024	DIVORCIO INCAUSADO	21-11-2024	
JUZGADO 33 DE LO FAMILIAR	2035/2022	JUZGADO 4 DE LO FAMILIAR	2806/2024	DIVORCIO INCAUSADO	21-11-2024	
JUZGADO 33 DE LO FAMILIAR	2075/2022	JUZGADO 4 DE LO FAMILIAR	2807/2024	TESTAMENTARIO	21-11-2024	
JUZGADO 33 DE LO FAMILIAR	2115/2022	JUZGADO 4 DE LO FAMILIAR	2808/2024	INTESTAMENTARIO	21-11-2024	
JUZGADO 33 DE LO FAMILIAR	55/2022	JUZGADO 4 DE LO FAMILIAR	2809/2024	INTESTAMENTARIO	21-11-2024	
JUZGADO 33 DE LO FAMILIAR	135/2022	JUZGADO 4 DE LO FAMILIAR	2810/2024	INTESTAMENTARIO	21-11-2024	
JUZGADO 33 DE LO FAMILIAR	175/2022	JUZGADO 4 DE LO FAMILIAR	2812/2024	INTESTAMENTARIO	21-11-2024	
JUZGADO 33 DE LO FAMILIAR	255/2022	JUZGADO 4 DE LO FAMILIAR	2813/2024	INTESTAMENTARIO	21-11-2024	
JUZGADO 33 DE LO FAMILIAR	265/2022	JUZGADO 4 DE LO FAMILIAR	2814/2024	TESTAMENTARIO	21-11-2024	
JUZGADO 33 DE LO FAMILIAR	285/2022	JUZGADO 4 DE LO FAMILIAR	2815/2024	INTESTAMENTARIO	21-11-2024	
JUZGADO 33 DE LO FAMILIAR	305/2022	JUZGADO 4 DE LO FAMILIAR	2816/2024	CONTROVERSIA	21-11-2024	

JUZGADO 33 DE LO FAMILIAR	595/2022	JUZGADO 4 DE LO FAMILIAR	2817/2024	DIVORCIO INCAUSADO	21-11-2024	
JUZGADO 33 DE LO FAMILIAR	745/2022	JUZGADO 4 DE LO FAMILIAR	2818/2024	INTESTAMENTARIO	21-11-2024	
JUZGADO 33 DE LO FAMILIAR	845/2022	JUZGADO 4 DE LO FAMILIAR	2819/2024	CONTROVERSIA	21-11-2024	
JUZGADO 33 DE LO FAMILIAR	1125/2022	JUZGADO 4 DE LO FAMILIAR	2820/2024	DIVORCIO INCAUSADO	21-11-2024	
JUZGADO 33 DE LO FAMILIAR	585/2023	JUZGADO 4 DE LO FAMILIAR	2821/2024	CONTROVERSIA	21-11-2024	
JUZGADO 33 DE LO FAMILIAR	595/2023	JUZGADO 4 DE LO FAMILIAR	2822/2024	INTESTAMENTARIO	21-11-2024	
JUZGADO 33 DE LO FAMILIAR	625/2023	JUZGADO 4 DE LO FAMILIAR	2823/2024	INTESTAMENTARIO	21-11-2024	
JUZGADO 33 DE LO FAMILIAR	655/2023	JUZGADO 4 DE LO FAMILIAR	2824/2024	CONTROVERSIA	21-11-2024	
JUZGADO 33 DE LO FAMILIAR	755/2023	JUZGADO 4 DE LO FAMILIAR	2825/2024	INTERDICCION	21-11-2024	
JUZGADO 33 DE LO FAMILIAR	765/2023	JUZGADO 4 DE LO FAMILIAR	2826/2024	CONTROVERSIA	21-11-2024	
JUZGADO 33 DE LO FAMILIAR	825/2023	JUZGADO 4 DE LO FAMILIAR	2827/2024	INTESTAMENTARIO	21-11-2024	
JUZGADO 33 DE LO FAMILIAR	845/2023	JUZGADO 4 DE LO FAMILIAR	2828/2024	TESTAMENTARIO	21-11-2024	
JUZGADO 33 DE LO FAMILIAR	855/2023	JUZGADO 4 DE LO FAMILIAR	2829/2024	DIVORCIO INCAUSADO	21-11-2024	
JUZGADO 33 DE LO FAMILIAR	905/2023	JUZGADO 4 DE LO FAMILIAR	2830/2024	DIVORCIO INCAUSADO	21-11-2024	
JUZGADO 33 DE LO FAMILIAR	935/2023	JUZGADO 4 DE LO FAMILIAR	2831/2024	DIVORCIO INCAUSADO	21-11-2024	
JUZGADO 33 DE LO FAMILIAR	945/2023	JUZGADO 4 DE LO FAMILIAR	2832/2024	INTESTAMENTARIO	21-11-2024	
JUZGADO 33 DE LO FAMILIAR	985/2023	JUZGADO 4 DE LO FAMILIAR	2833/2024	CONTROVERSIA	21-11-2024	
JUZGADO 33 DE LO FAMILIAR	1015/2023	JUZGADO 4 DE LO FAMILIAR	2834/2024	CONTROVERSIA	21-11-2024	
JUZGADO 33 DE LO FAMILIAR	1035/2023	JUZGADO 4 DE LO FAMILIAR	2835/2024	INTESTAMENTARIO	21-11-2024	
JUZGADO 33 DE LO FAMILIAR	1065/2023	JUZGADO 4 DE LO FAMILIAR	2837/2024	JURISDICCION VOLUNTARIA	21-11-2024	
JUZGADO 33 DE LO FAMILIAR	1115/2023	JUZGADO 4 DE LO FAMILIAR	2839/2024	INTESTAMENTARIO	21-11-2024	
JUZGADO 33 DE LO FAMILIAR	1235/2023	JUZGADO 4 DE LO FAMILIAR	2840/2024	INTESTAMENTARIO	21-11-2024	
JUZGADO 33 DE LO FAMILIAR	1245/2023	JUZGADO 4 DE LO FAMILIAR	2841/2024	DIVORCIO INCAUSADO	21-11-2024	
JUZGADO 33 DE LO FAMILIAR	1315/2023	JUZGADO 4 DE LO FAMILIAR	2842/2024	DIVORCIO INCAUSADO	21-11-2024	
JUZGADO 33 DE LO FAMILIAR	1435/2023	JUZGADO 4 DE LO FAMILIAR	2843/2024	INTESTAMENTARIO	21-11-2024	
JUZGADO 33 DE LO FAMILIAR	1445/2023	JUZGADO 4 DE LO FAMILIAR	2844/2024	ALIMENTOS	21-11-2024	
JUZGADO 33 DE LO FAMILIAR	1455/2023	JUZGADO 4 DE LO FAMILIAR	2845/2024	CONTROVERSIA	21-11-2024	
JUZGADO 33 DE LO FAMILIAR	1465/2023	JUZGADO 4 DE LO FAMILIAR	2846/2024	INTESTAMENTARIO	21-11-2024	
JUZGADO 33 DE LO FAMILIAR	1525/2023	JUZGADO 4 DE LO FAMILIAR	2847/2024	INTESTAMENTARIO	21-11-2024	
JUZGADO 33 DE LO FAMILIAR	1595/2023	JUZGADO 4 DE LO FAMILIAR	2848/2024	ALIMENTOS	21-11-2024	
JUZGADO 33 DE LO FAMILIAR	1605/2023	JUZGADO 4 DE LO FAMILIAR	2849/2024	INTESTAMENTARIO	21-11-2024	
JUZGADO 33 DE LO FAMILIAR	1615/2023	JUZGADO 4 DE LO FAMILIAR	2850/2024	CONTROVERSIA	21-11-2024	
JUZGADO 33 DE LO FAMILIAR	1645/2023	JUZGADO 4 DE LO FAMILIAR	2851/2024	CONTROVERSIA	21-11-2024	
JUZGADO 33 DE LO FAMILIAR	1655/2023	JUZGADO 4 DE LO FAMILIAR	2852/2024	DIVORCIO INCAUSADO	21-11-2024	

JUZGADO 33 DE LO FAMILIAR	1665/2023	JUZGADO 4 DE LO FAMILIAR	2853/2024	INTESTAMENTARIO	21-11-2024	
JUZGADO 33 DE LO FAMILIAR	1725/2023	JUZGADO 4 DE LO FAMILIAR	2855/2024	TESTAMENTARIO	21-11-2024	
JUZGADO 33 DE LO FAMILIAR	1745/2023	JUZGADO 4 DE LO FAMILIAR	2856/2024	INTESTAMENTARIO	21-11-2024	
JUZGADO 33 DE LO FAMILIAR	1775/2023	JUZGADO 4 DE LO FAMILIAR	2857/2024	CONTROVERSIA	21-11-2024	
JUZGADO 33 DE LO FAMILIAR	1805/2023	JUZGADO 4 DE LO FAMILIAR	2858/2024	ALIMENTOS	21-11-2024	
JUZGADO 33 DE LO FAMILIAR	1815/2023	JUZGADO 4 DE LO FAMILIAR	2859/2024	CONTROVERSIA	21-11-2024	
JUZGADO 33 DE LO FAMILIAR	1825/2023	JUZGADO 4 DE LO FAMILIAR	2860/2024	TESTAMENTARIO	21-11-2024	
JUZGADO 33 DE LO FAMILIAR	1835/2023	JUZGADO 4 DE LO FAMILIAR	2861/2024	TESTAMENTARIO	21-11-2024	
JUZGADO 33 DE LO FAMILIAR	1875/2023	JUZGADO 4 DE LO FAMILIAR	2862/2024	DIVORCIO INCAUSADO	21-11-2024	
JUZGADO 33 DE LO FAMILIAR	1945/2023	JUZGADO 4 DE LO FAMILIAR	2864/2024	DIVORCIO INCAUSADO	21-11-2024	
JUZGADO 33 DE LO FAMILIAR	1965/2023	JUZGADO 4 DE LO FAMILIAR	2865/2024	INTESTAMENTARIO	21-11-2024	
JUZGADO 33 DE LO FAMILIAR	2025/2023	JUZGADO 4 DE LO FAMILIAR	2866/2024	ALIMENTOS	21-11-2024	
JUZGADO 33 DE LO FAMILIAR	2055/2023	JUZGADO 4 DE LO FAMILIAR	2868/2024	TESTAMENTARIO	21-11-2024	
JUZGADO 33 DE LO FAMILIAR	2075/2023	JUZGADO 4 DE LO FAMILIAR	2869/2024	INTESTAMENTARIO	21-11-2024	
JUZGADO 33 DE LO FAMILIAR	2115/2023	JUZGADO 4 DE LO FAMILIAR	2870/2024	ALIMENTOS	21-11-2024	
JUZGADO 33 DE LO FAMILIAR	2145/2023	JUZGADO 4 DE LO FAMILIAR	2871/2024	TESTAMENTARIO	21-11-2024	
JUZGADO 33 DE LO FAMILIAR	2155/2023	JUZGADO 4 DE LO FAMILIAR	2872/2024	INTESTAMENTARIO	21-11-2024	
JUZGADO 33 DE LO FAMILIAR	2195/2023	JUZGADO 4 DE LO FAMILIAR	2874/2024	INTESTAMENTARIO	21-11-2024	
JUZGADO 33 DE LO FAMILIAR	2215/2023	JUZGADO 4 DE LO FAMILIAR	2875/2024	INTESTAMENTARIO	21-11-2024	
JUZGADO 33 DE LO FAMILIAR	2235/2023	JUZGADO 4 DE LO FAMILIAR	2876/2024	CONTROVERSIA	21-11-2024	
JUZGADO 33 DE LO FAMILIAR	2245/2023	JUZGADO 4 DE LO FAMILIAR	2877/2024	DIVORCIO INCAUSADO	21-11-2024	
JUZGADO 33 DE LO FAMILIAR	2255/2023	JUZGADO 4 DE LO FAMILIAR	2878/2024	CONTROVERSIA	21-11-2024	
JUZGADO 33 DE LO FAMILIAR	5/2023	JUZGADO 4 DE LO FAMILIAR	2879/2024	TESTAMENTARIO	21-11-2024	
JUZGADO 33 DE LO FAMILIAR	415/2023	JUZGADO 4 DE LO FAMILIAR	2888/2024	INTESTAMENTARIO	21-11-2024	
JUZGADO 33 DE LO FAMILIAR	5/2024	JUZGADO 4 DE LO FAMILIAR	2891/2024	INTESTAMENTARIO	21-11-2024	
JUZGADO 33 DE LO FAMILIAR	35/2024	JUZGADO 4 DE LO FAMILIAR	2892/2024	DIVORCIO INCAUSADO	21-11-2024	
JUZGADO 33 DE LO FAMILIAR	45/2024	JUZGADO 4 DE LO FAMILIAR	2893/2024	DIVORCIO INCAUSADO	21-11-2024	
JUZGADO 33 DE LO FAMILIAR	155/2024	JUZGADO 4 DE LO FAMILIAR	2896/2024	ALIMENTOS	21-11-2024	
JUZGADO 33 DE LO FAMILIAR	195/2024	JUZGADO 4 DE LO FAMILIAR	2897/2024	ALIMENTOS	21-11-2024	
JUZGADO 33 DE LO FAMILIAR	205/2024	JUZGADO 4 DE LO FAMILIAR	2898/2024	ALIMENTOS	21-11-2024	
JUZGADO 33 DE LO FAMILIAR	215/2024	JUZGADO 4 DE LO FAMILIAR	2899/2024	INTESTAMENTARIO	21-11-2024	
JUZGADO 33 DE LO FAMILIAR	235/2024	JUZGADO 4 DE LO FAMILIAR	2900/2024	ALIMENTOS	21-11-2024	
JUZGADO 33 DE LO FAMILIAR	285/2024	JUZGADO 4 DE LO FAMILIAR	2902/2024	DIVORCIO INCAUSADO	21-11-2024	
JUZGADO 33 DE LO FAMILIAR	375/2024	JUZGADO 4 DE LO FAMILIAR	2903/2024	ALIMENTOS	21-11-2024	

JUZGADO 33 DE LO FAMILIAR	395/2024	JUZGADO 4 DE LO FAMILIAR	2904/2024	CONTROVERSIA	21-11-2024	
JUZGADO 33 DE LO FAMILIAR	435/2024	JUZGADO 4 DE LO FAMILIAR	2905/2024	INTESTAMENTARIO	21-11-2024	
JUZGADO 33 DE LO FAMILIAR	495/2024	JUZGADO 4 DE LO FAMILIAR	2907/2024	INTESTAMENTARIO	21-11-2024	
JUZGADO 33 DE LO FAMILIAR	505/2024	JUZGADO 4 DE LO FAMILIAR	2908/2024	INTESTAMENTARIO	21-11-2024	
JUZGADO 33 DE LO FAMILIAR	515/2024	JUZGADO 4 DE LO FAMILIAR	2909/2024	CONTROVERSIA	21-11-2024	
JUZGADO 33 DE LO FAMILIAR	525/2024	JUZGADO 4 DE LO FAMILIAR	2910/2024	INTESTAMENTARIO	21-11-2024	
JUZGADO 33 DE LO FAMILIAR	545/2024	JUZGADO 4 DE LO FAMILIAR	2911/2024	ALIMENTOS	21-11-2024	
JUZGADO 33 DE LO FAMILIAR	555/2024	JUZGADO 4 DE LO FAMILIAR	2912/2024	INTESTAMENTARIO	21-11-2024	
JUZGADO 33 DE LO FAMILIAR	575/2024	JUZGADO 4 DE LO FAMILIAR	2913/2024	ALIMENTOS	21-11-2024	
JUZGADO 33 DE LO FAMILIAR	585/2024	JUZGADO 4 DE LO FAMILIAR	2914/2024	CONTROVERSIA	21-11-2024	
JUZGADO 33 DE LO FAMILIAR	605/2024	JUZGADO 4 DE LO FAMILIAR	2915/2024	TESTAMENTARIO	21-11-2024	
JUZGADO 33 DE LO FAMILIAR	625/2024	JUZGADO 4 DE LO FAMILIAR	2916/2024	INTESTAMENTARIO	21-11-2024	
JUZGADO 33 DE LO FAMILIAR	635/2024	JUZGADO 4 DE LO FAMILIAR	2917/2024	DIVORCIO INCAUSADO	21-11-2024	
JUZGADO 33 DE LO FAMILIAR	645/2024	JUZGADO 4 DE LO FAMILIAR	2918/2024	DIVORCIO INCAUSADO	21-11-2024	
JUZGADO 33 DE LO FAMILIAR	705/2024	JUZGADO 4 DE LO FAMILIAR	2919/2024	CONTROVERSIA	21-11-2024	
JUZGADO 33 DE LO FAMILIAR	725/2024	JUZGADO 4 DE LO FAMILIAR	2920/2024	INTESTAMENTARIO	21-11-2024	
JUZGADO 33 DE LO FAMILIAR	735/2024	JUZGADO 4 DE LO FAMILIAR	2921/2024	CONTROVERSIA	21-11-2024	
JUZGADO 33 DE LO FAMILIAR	755/2024	JUZGADO 4 DE LO FAMILIAR	2922/2024	DIVORCIO INCAUSADO	21-11-2024	
JUZGADO 33 DE LO FAMILIAR	815/2024	JUZGADO 4 DE LO FAMILIAR	2923/2024	INTESTAMENTARIO	21-11-2024	
JUZGADO 33 DE LO FAMILIAR	855/2024	JUZGADO 4 DE LO FAMILIAR	2924/2024	INTESTAMENTARIO	21-11-2024	
JUZGADO 33 DE LO FAMILIAR	885/2024	JUZGADO 4 DE LO FAMILIAR	2925/2024	DIVORCIO INCAUSADO	21-11-2024	
JUZGADO 33 DE LO FAMILIAR	895/2024	JUZGADO 4 DE LO FAMILIAR	2926/2024	DIVORCIO INCAUSADO	21-11-2024	
JUZGADO 33 DE LO FAMILIAR	935/2024	JUZGADO 4 DE LO FAMILIAR	2927/2024	INTESTAMENTARIO	21-11-2024	
JUZGADO 33 DE LO FAMILIAR	975/2024	JUZGADO 4 DE LO FAMILIAR	2929/2024	CONTROVERSIA	21-11-2024	
JUZGADO 33 DE LO FAMILIAR	985/2024	JUZGADO 4 DE LO FAMILIAR	2930/2024	TESTAMENTARIO	21-11-2024	
JUZGADO 33 DE LO FAMILIAR	995/2024	JUZGADO 4 DE LO FAMILIAR	2931/2024	INTESTAMENTARIO	21-11-2024	
JUZGADO 33 DE LO FAMILIAR	1025/2024	JUZGADO 4 DE LO FAMILIAR	2932/2024	DIVORCIO INCAUSADO	21-11-2024	
JUZGADO 33 DE LO FAMILIAR	1035/2024	JUZGADO 4 DE LO FAMILIAR	2933/2024	CONTROVERSIA	21-11-2024	
JUZGADO 33 DE LO FAMILIAR	1075/2024	JUZGADO 4 DE LO FAMILIAR	2935/2024	CONTROVERSIA	21-11-2024	

Reporte de Tabla						
Juzgado Extinto	**Expediente Extinto**	**Juzgado Receptor**	**Expediente Receptor**	**Juicio**	**Fecha de returno**	**Anotaciones**
JUZGADO 33 DE LO FAMILIAR	357/1992	JUZGADO 4 DE LO FAMILIAR	2380/2024	INTESTAMENTARIO	19-11-2024	
JUZGADO 33 DE LO FAMILIAR	707/1987	JUZGADO 4 DE LO FAMILIAR	2381/2024	ORDINARIO	19-11-2024	
JUZGADO 33 DE LO FAMILIAR	1097/1998	JUZGADO 4 DE LO FAMILIAR	2944/2024	ALIMENTOS	22-11-2024	
JUZGADO 33 DE LO FAMILIAR	1567/1999	JUZGADO 4 DE LO FAMILIAR	2945/2024	INTESTAMENTARIO	22-11-2024	
JUZGADO 33 DE LO FAMILIAR	47/2003	JUZGADO 4 DE LO FAMILIAR	2953/2024	INTESTAMENTARIO	22-11-2024	
JUZGADO 33 DE LO FAMILIAR	1467/2003	JUZGADO 4 DE LO FAMILIAR	2954/2024	ALIMENTOS	22-11-2024	
JUZGADO 33 DE LO FAMILIAR	567/2003	JUZGADO 4 DE LO FAMILIAR	2955/2024	INTESTAMENTARIO	22-11-2024	
JUZGADO 33 DE LO FAMILIAR	657/2005	JUZGADO 4 DE LO FAMILIAR	2957/2024	DIVORCIO NECESARIO	22-11-2024	
JUZGADO 33 DE LO FAMILIAR	1167/2005	JUZGADO 4 DE LO FAMILIAR	2958/2024	DIVORCIO NECESARIO	22-11-2024	
JUZGADO 33 DE LO FAMILIAR	1657/2005	JUZGADO 4 DE LO FAMILIAR	2959/2024	DIVORCIO VOLUNTARIO	22-11-2024	
JUZGADO 33 DE LO FAMILIAR	1517/2005	JUZGADO 4 DE LO FAMILIAR	2960/2024	INTESTAMENTARIO	22-11-2024	
JUZGADO 33 DE LO FAMILIAR	1547/2005	JUZGADO 4 DE LO FAMILIAR	2961/2024	INTESTAMENTARIO	22-11-2024	
JUZGADO 33 DE LO FAMILIAR	1177/2005	JUZGADO 4 DE LO FAMILIAR	2962/2024	ALIMENTOS	22-11-2024	
JUZGADO 33 DE LO FAMILIAR	77/2006	JUZGADO 4 DE LO FAMILIAR	2963/2024	DIVORCIO VOLUNTARIO	22-11-2024	
JUZGADO 33 DE LO FAMILIAR	207/2006	JUZGADO 4 DE LO FAMILIAR	2964/2024	ALIMENTOS	22-11-2024	
JUZGADO 33 DE LO FAMILIAR	1297/2006	JUZGADO 4 DE LO FAMILIAR	2965/2024	DIVORCIO NECESARIO	22-11-2024	
JUZGADO 33 DE LO FAMILIAR	967/2006	JUZGADO 4 DE LO FAMILIAR	2966/2024	CONTROVERSIA	22-11-2024	
JUZGADO 33 DE LO FAMILIAR	1277/2006	JUZGADO 4 DE LO FAMILIAR	2967/2024	ALIMENTOS	22-11-2024	
JUZGADO 33 DE LO FAMILIAR	427/2006	JUZGADO 4 DE LO FAMILIAR	2968/2024	ALIMENTOS	22-11-2024	
JUZGADO 33 DE LO FAMILIAR	727/2007	JUZGADO 4 DE LO FAMILIAR	2969/2024	ALIMENTOS	22-11-2024	
JUZGADO 33 DE LO FAMILIAR	1647/2007	JUZGADO 4 DE LO FAMILIAR	2970/2024	INTESTAMENTARIO	22-11-2024	
JUZGADO 33 DE LO FAMILIAR	1637/2007	JUZGADO 4 DE LO FAMILIAR	2971/2024	CONTROVERSIA	22-11-2024	
JUZGADO 33 DE LO FAMILIAR	1067/2007	JUZGADO 4 DE LO FAMILIAR	2972/2024	TESTAMENTARIO	22-11-2024	
JUZGADO 33 DE LO FAMILIAR	1077/2008	JUZGADO 4 DE LO FAMILIAR	2975/2024	INTESTAMENTARIO	22-11-2024	
JUZGADO 33 DE LO FAMILIAR	1337/2009	JUZGADO 4 DE LO FAMILIAR	2977/2024	CONTROVERSIA	22-11-2024	
JUZGADO 33 DE LO FAMILIAR	1257/2009	JUZGADO 4 DE LO FAMILIAR	2978/2024	ALIMENTOS	22-11-2024	
JUZGADO 33 DE LO FAMILIAR	1007/2009	JUZGADO 4 DE LO FAMILIAR	2979/2024	ALIMENTOS	22-11-2024	
JUZGADO 33 DE LO FAMILIAR	1477/2010	JUZGADO 4 DE LO FAMILIAR	2981/2024	DIVORCIO VOLUNTARIO	22-11-2024	
JUZGADO 33 DE LO FAMILIAR	2057/2010	JUZGADO 4 DE LO FAMILIAR	2982/2024	CONTROVERSIA	22-11-2024	
JUZGADO 33 DE LO FAMILIAR	1737/2010	JUZGADO 4 DE LO FAMILIAR	2983/2024	ALIMENTOS	22-11-2024	
JUZGADO 33 DE LO FAMILIAR	1987/2010	JUZGADO 4 DE LO FAMILIAR	2984/2024	INTERDICCION	22-11-2024	
JUZGADO 33 DE LO FAMILIAR	307/2011	JUZGADO 4 DE LO FAMILIAR	2986/2024	DIVORCIO INCAUSADO	22-11-2024	

JUZGADO 33 DE LO FAMILIAR	2297/2011	JUZGADO 4 DE LO FAMILIAR	2988/2024	TESTAMENTARIO	22-11-2024	
JUZGADO 33 DE LO FAMILIAR	1647/2011	JUZGADO 4 DE LO FAMILIAR	2989/2024	ALIMENTOS	22-11-2024	
JUZGADO 33 DE LO FAMILIAR	1947/2011	JUZGADO 4 DE LO FAMILIAR	2990/2024	CONTROVERSIA	22-11-2024	
JUZGADO 33 DE LO FAMILIAR	1147/2011	JUZGADO 4 DE LO FAMILIAR	2991/2024	INTESTAMENTARIO	22-11-2024	
JUZGADO 33 DE LO FAMILIAR	27/2012	JUZGADO 4 DE LO FAMILIAR	2992/2024	ALIMENTOS	22-11-2024	
JUZGADO 33 DE LO FAMILIAR	197/2012	JUZGADO 4 DE LO FAMILIAR	2993/2024	TESTAMENTARIO	22-11-2024	
JUZGADO 33 DE LO FAMILIAR	557/2012	JUZGADO 4 DE LO FAMILIAR	2994/2024	INTESTAMENTARIO	22-11-2024	
JUZGADO 33 DE LO FAMILIAR	2217/2012	JUZGADO 4 DE LO FAMILIAR	2995/2024	CONTROVERSIA	22-11-2024	
JUZGADO 33 DE LO FAMILIAR	1067/2012	JUZGADO 4 DE LO FAMILIAR	2996/2024	ALIMENTOS	22-11-2024	
JUZGADO 33 DE LO FAMILIAR	1827/2012	JUZGADO 4 DE LO FAMILIAR	2997/2024	DIVORCIO INCAUSADO	22-11-2024	
JUZGADO 33 DE LO FAMILIAR	887/2012	JUZGADO 4 DE LO FAMILIAR	2998/2024	ALIMENTOS	22-11-2024	
JUZGADO 33 DE LO FAMILIAR	197/2013	JUZGADO 4 DE LO FAMILIAR	2999/2024	INTESTAMENTARIO	22-11-2024	
JUZGADO 33 DE LO FAMILIAR	2247/2013	JUZGADO 4 DE LO FAMILIAR	3000/2024	CONTROVERSIA	22-11-2024	
JUZGADO 33 DE LO FAMILIAR	2167/2013	JUZGADO 4 DE LO FAMILIAR	3001/2024	DIVORCIO INCAUSADO	22-11-2024	
JUZGADO 33 DE LO FAMILIAR	1977/2013	JUZGADO 4 DE LO FAMILIAR	3002/2024	ALIMENTOS	22-11-2024	
JUZGADO 33 DE LO FAMILIAR	387/2014	JUZGADO 4 DE LO FAMILIAR	3003/2024	CONTROVERSIA	22-11-2024	
JUZGADO 33 DE LO FAMILIAR	487/2014	JUZGADO 4 DE LO FAMILIAR	3004/2024	ALIMENTOS	22-11-2024	
JUZGADO 33 DE LO FAMILIAR	547/2014	JUZGADO 4 DE LO FAMILIAR	3005/2024	TESTAMENTARIO	22-11-2024	
JUZGADO 33 DE LO FAMILIAR	647/2014	JUZGADO 4 DE LO FAMILIAR	3006/2024	DIVORCIO INCAUSADO	22-11-2024	
JUZGADO 33 DE LO FAMILIAR	1507/2014	JUZGADO 4 DE LO FAMILIAR	3009/2024	TESTAMENTARIO	22-11-2024	
JUZGADO 33 DE LO FAMILIAR	2197/2014	JUZGADO 4 DE LO FAMILIAR	3010/2024	DIVORCIO INCAUSADO	22-11-2024	
JUZGADO 33 DE LO FAMILIAR	1457/2015	JUZGADO 4 DE LO FAMILIAR	3012/2024	ALIMENTOS	22-11-2024	
JUZGADO 33 DE LO FAMILIAR	1467/2015	JUZGADO 4 DE LO FAMILIAR	3013/2024	DIVORCIO INCAUSADO	22-11-2024	
JUZGADO 33 DE LO FAMILIAR	2347/2015	JUZGADO 4 DE LO FAMILIAR	3014/2024	DIVORCIO INCAUSADO	22-11-2024	
JUZGADO 33 DE LO FAMILIAR	1847/2015	JUZGADO 4 DE LO FAMILIAR	3015/2024	INTESTAMENTARIO	22-11-2024	
JUZGADO 33 DE LO FAMILIAR	2257/2015	JUZGADO 4 DE LO FAMILIAR	3016/2024	DIVORCIO INCAUSADO	22-11-2024	
JUZGADO 33 DE LO FAMILIAR	1527/2015	JUZGADO 4 DE LO FAMILIAR	3017/2024	DIVORCIO INCAUSADO	22-11-2024	
JUZGADO 33 DE LO FAMILIAR	7/2016	JUZGADO 4 DE LO FAMILIAR	3018/2024	ALIMENTOS	22-11-2024	
JUZGADO 33 DE LO FAMILIAR	147/2016	JUZGADO 4 DE LO FAMILIAR	3019/2024	DIVORCIO INCAUSADO	22-11-2024	
JUZGADO 33 DE LO FAMILIAR	247/2016	JUZGADO 4 DE LO FAMILIAR	3020/2024	DIVORCIO INCAUSADO	22-11-2024	
JUZGADO 33 DE LO FAMILIAR	517/2016	JUZGADO 4 DE LO FAMILIAR	3021/2024	CONTROVERSIA	22-11-2024	
JUZGADO 33 DE LO FAMILIAR	2147/2016	JUZGADO 4 DE LO FAMILIAR	3022/2024	CONTROVERSIA	22-11-2024	
JUZGADO 33 DE LO FAMILIAR	817/2016	JUZGADO 4 DE LO FAMILIAR	3023/2024	INTESTAMENTARIO	22-11-2024	
JUZGADO 33 DE LO FAMILIAR	877/2016	JUZGADO 4 DE LO FAMILIAR	3024/2024	CONTROVERSIA	22-11-2024	

JUZGADO 33 DE LO FAMILIAR	887/2016	JUZGADO 4 DE LO FAMILIAR	3025/2024	TESTAMENTARIO	22-11-2024	
JUZGADO 33 DE LO FAMILIAR	577/2016	JUZGADO 4 DE LO FAMILIAR	3026/2024	DIVORCIO INCAUSADO	22-11-2024	
JUZGADO 33 DE LO FAMILIAR	127/2017	JUZGADO 4 DE LO FAMILIAR	3027/2024	CONTROVERSIA	22-11-2024	
JUZGADO 33 DE LO FAMILIAR	137/2017	JUZGADO 4 DE LO FAMILIAR	3028/2024	CONTROVERSIA	22-11-2024	
JUZGADO 33 DE LO FAMILIAR	217/2017	JUZGADO 4 DE LO FAMILIAR	3029/2024	CONTROVERSIA	22-11-2024	
JUZGADO 33 DE LO FAMILIAR	477/2017	JUZGADO 4 DE LO FAMILIAR	3030/2024	CONTROVERSIA	22-11-2024	
JUZGADO 33 DE LO FAMILIAR	607/2017	JUZGADO 4 DE LO FAMILIAR	3031/2024	CONTROVERSIA	22-11-2024	
JUZGADO 33 DE LO FAMILIAR	2167/2017	JUZGADO 4 DE LO FAMILIAR	3032/2024	DIVORCIO INCAUSADO	22-11-2024	
JUZGADO 33 DE LO FAMILIAR	1197/2017	JUZGADO 4 DE LO FAMILIAR	3034/2024	CONTROVERSIA	22-11-2024	
JUZGADO 33 DE LO FAMILIAR	1367/2017	JUZGADO 4 DE LO FAMILIAR	3035/2024	INTESTAMENTARIO	22-11-2024	
JUZGADO 33 DE LO FAMILIAR	1427/2017	JUZGADO 4 DE LO FAMILIAR	3036/2024	CONTROVERSIA	22-11-2024	
JUZGADO 33 DE LO FAMILIAR	877/2017	JUZGADO 4 DE LO FAMILIAR	3037/2024	ALIMENTOS	22-11-2024	
JUZGADO 33 DE LO FAMILIAR	237/2018	JUZGADO 4 DE LO FAMILIAR	3038/2024	CONTROVERSIA	22-11-2024	
JUZGADO 33 DE LO FAMILIAR	457/2018	JUZGADO 4 DE LO FAMILIAR	3039/2024	DIVORCIO INCAUSADO	22-11-2024	
JUZGADO 33 DE LO FAMILIAR	477/2018	JUZGADO 4 DE LO FAMILIAR	3040/2024	CONTROVERSIA	22-11-2024	
JUZGADO 33 DE LO FAMILIAR	1117/2018	JUZGADO 4 DE LO FAMILIAR	3041/2024	INTESTAMENTARIO	22-11-2024	
JUZGADO 33 DE LO FAMILIAR	1127/2018	JUZGADO 4 DE LO FAMILIAR	3042/2024	JURISDICCION VOLUNTARIA	22-11-2024	
JUZGADO 33 DE LO FAMILIAR	1297/2018	JUZGADO 4 DE LO FAMILIAR	3043/2024	CONTROVERSIA	22-11-2024	
JUZGADO 33 DE LO FAMILIAR	1317/2018	JUZGADO 4 DE LO FAMILIAR	3044/2024	TESTAMENTARIO	22-11-2024	
JUZGADO 33 DE LO FAMILIAR	1407/2018	JUZGADO 4 DE LO FAMILIAR	3045/2024	TESTAMENTARIO	22-11-2024	
JUZGADO 33 DE LO FAMILIAR	1567/2018	JUZGADO 4 DE LO FAMILIAR	3046/2024	TESTAMENTARIO	22-11-2024	
JUZGADO 33 DE LO FAMILIAR	1607/2018	JUZGADO 4 DE LO FAMILIAR	3047/2024	JURISDICCION VOLUNTARIA	22-11-2024	
JUZGADO 33 DE LO FAMILIAR	1677/2018	JUZGADO 4 DE LO FAMILIAR	3048/2024	DIVORCIO INCAUSADO	22-11-2024	
JUZGADO 33 DE LO FAMILIAR	1777/2018	JUZGADO 4 DE LO FAMILIAR	3050/2024	TESTAMENTARIO	22-11-2024	
JUZGADO 33 DE LO FAMILIAR	2177/2018	JUZGADO 4 DE LO FAMILIAR	3052/2024	CONTROVERSIA	22-11-2024	
JUZGADO 33 DE LO FAMILIAR	2207/2018	JUZGADO 4 DE LO FAMILIAR	3053/2024	DIVORCIO INCAUSADO	22-11-2024	
JUZGADO 33 DE LO FAMILIAR	527/2019	JUZGADO 4 DE LO FAMILIAR	3055/2024	CONTROVERSIA	22-11-2024	
JUZGADO 33 DE LO FAMILIAR	2157/2019	JUZGADO 4 DE LO FAMILIAR	3056/2024	ALIMENTOS	22-11-2024	
JUZGADO 33 DE LO FAMILIAR	677/2019	JUZGADO 4 DE LO FAMILIAR	3057/2024	CONTROVERSIA	22-11-2024	
JUZGADO 33 DE LO FAMILIAR	2097/2019	JUZGADO 4 DE LO FAMILIAR	3058/2024	INTESTAMENTARIO	22-11-2024	
JUZGADO 33 DE LO FAMILIAR	1977/2019	JUZGADO 4 DE LO FAMILIAR	3059/2024	DIVORCIO INCAUSADO	22-11-2024	
JUZGADO 33 DE LO FAMILIAR	1827/2019	JUZGADO 4 DE LO FAMILIAR	3061/2024	INTESTAMENTARIO	22-11-2024	
JUZGADO 33 DE LO FAMILIAR	1697/2019	JUZGADO 4 DE LO FAMILIAR	3062/2024	JURISDICCION VOLUNTARIA	22-11-2024	
JUZGADO 33 DE LO FAMILIAR	1387/2019	JUZGADO 4 DE LO FAMILIAR	3064/2024	INTESTAMENTARIO	22-11-2024	

JUZGADO 33 DE LO FAMILIAR	1307/2019	JUZGADO 4 DE LO FAMILIAR	3065/2024	CONTROVERSIA	22-11-2024	
JUZGADO 33 DE LO FAMILIAR	727/2019	JUZGADO 4 DE LO FAMILIAR	3066/2024	DIVORCIO INCAUSADO	22-11-2024	
JUZGADO 33 DE LO FAMILIAR	1157/2020	JUZGADO 4 DE LO FAMILIAR	3068/2024	INTESTAMENTARIO	22-11-2024	
JUZGADO 33 DE LO FAMILIAR	1097/2020	JUZGADO 4 DE LO FAMILIAR	3069/2024	CONTROVERSIA	22-11-2024	
JUZGADO 33 DE LO FAMILIAR	1037/2020	JUZGADO 4 DE LO FAMILIAR	3070/2024	INTESTAMENTARIO	22-11-2024	
JUZGADO 33 DE LO FAMILIAR	907/2020	JUZGADO 4 DE LO FAMILIAR	3071/2024	CONTROVERSIA	22-11-2024	
JUZGADO 33 DE LO FAMILIAR	137/2020	JUZGADO 4 DE LO FAMILIAR	3072/2024	ALIMENTOS	22-11-2024	
JUZGADO 33 DE LO FAMILIAR	707/2020	JUZGADO 4 DE LO FAMILIAR	3074/2024	INTESTAMENTARIO	22-11-2024	
JUZGADO 33 DE LO FAMILIAR	507/2020	JUZGADO 4 DE LO FAMILIAR	3075/2024	CONTROVERSIA	22-11-2024	
JUZGADO 33 DE LO FAMILIAR	457/2020	JUZGADO 4 DE LO FAMILIAR	3076/2024	TESTAMENTARIO	22-11-2024	
JUZGADO 33 DE LO FAMILIAR	897/2020	JUZGADO 4 DE LO FAMILIAR	3077/2024	DIVORCIO INCAUSADO	22-11-2024	
JUZGADO 33 DE LO FAMILIAR	7/2021	JUZGADO 4 DE LO FAMILIAR	3078/2024	INTESTAMENTARIO	22-11-2024	
JUZGADO 33 DE LO FAMILIAR	47/2021	JUZGADO 4 DE LO FAMILIAR	3079/2024	CONTROVERSIA	22-11-2024	
JUZGADO 33 DE LO FAMILIAR	157/2021	JUZGADO 4 DE LO FAMILIAR	3080/2024	ALIMENTOS	22-11-2024	
JUZGADO 33 DE LO FAMILIAR	507/2021	JUZGADO 4 DE LO FAMILIAR	3081/2024	DIVORCIO INCAUSADO	22-11-2024	
JUZGADO 33 DE LO FAMILIAR	517/2021	JUZGADO 4 DE LO FAMILIAR	3082/2024	INTESTAMENTARIO	22-11-2024	
JUZGADO 33 DE LO FAMILIAR	547/2021	JUZGADO 4 DE LO FAMILIAR	3083/2024	INTESTAMENTARIO	22-11-2024	
JUZGADO 33 DE LO FAMILIAR	597/2021	JUZGADO 4 DE LO FAMILIAR	3084/2024	TESTAMENTARIO	22-11-2024	
JUZGADO 33 DE LO FAMILIAR	647/2021	JUZGADO 4 DE LO FAMILIAR	3085/2024	INTESTAMENTARIO	22-11-2024	
JUZGADO 33 DE LO FAMILIAR	717/2021	JUZGADO 4 DE LO FAMILIAR	3086/2024	TESTAMENTARIO	22-11-2024	
JUZGADO 33 DE LO FAMILIAR	727/2021	JUZGADO 4 DE LO FAMILIAR	3087/2024	DIVORCIO INCAUSADO	22-11-2024	
JUZGADO 33 DE LO FAMILIAR	1267/2021	JUZGADO 4 DE LO FAMILIAR	3088/2024	INTESTAMENTARIO	22-11-2024	
JUZGADO 33 DE LO FAMILIAR	1337/2021	JUZGADO 4 DE LO FAMILIAR	3089/2024	ALIMENTOS	22-11-2024	
JUZGADO 33 DE LO FAMILIAR	1447/2021	JUZGADO 4 DE LO FAMILIAR	3090/2024	ALIMENTOS	22-11-2024	
JUZGADO 33 DE LO FAMILIAR	1597/2021	JUZGADO 4 DE LO FAMILIAR	3091/2024	INTESTAMENTARIO	22-11-2024	
JUZGADO 33 DE LO FAMILIAR	1727/2021	JUZGADO 4 DE LO FAMILIAR	3092/2024	TESTAMENTARIO	22-11-2024	
JUZGADO 33 DE LO FAMILIAR	1757/2021	JUZGADO 4 DE LO FAMILIAR	3093/2024	INTESTAMENTARIO	22-11-2024	
JUZGADO 33 DE LO FAMILIAR	1767/2021	JUZGADO 4 DE LO FAMILIAR	3094/2024	CONTROVERSIA	22-11-2024	
JUZGADO 33 DE LO FAMILIAR	1907/2021	JUZGADO 4 DE LO FAMILIAR	3095/2024	INTESTAMENTARIO	22-11-2024	
JUZGADO 33 DE LO FAMILIAR	1977/2021	JUZGADO 4 DE LO FAMILIAR	3096/2024	INTESTAMENTARIO	22-11-2024	
JUZGADO 33 DE LO FAMILIAR	17/2022	JUZGADO 4 DE LO FAMILIAR	3098/2024	TESTAMENTARIO	22-11-2024	
JUZGADO 33 DE LO FAMILIAR	127/2022	JUZGADO 4 DE LO FAMILIAR	3099/2024	INTESTAMENTARIO	22-11-2024	
JUZGADO 33 DE LO FAMILIAR	377/2022	JUZGADO 4 DE LO FAMILIAR	3100/2024	TESTAMENTARIO	22-11-2024	
JUZGADO 33 DE LO FAMILIAR	587/2022	JUZGADO 4 DE LO FAMILIAR	3101/2024	TESTAMENTARIO	22-11-2024	

LIAR	667/2022	JUZGADO 4 DE LO FAMILIAR	3102/2024	CONTROVERSIA	22-11-2024	
LIAR	767/2022	JUZGADO 4 DE LO FAMILIAR	3103/2024	CONTROVERSIA	22-11-2024	
LIAR	837/2022	JUZGADO 4 DE LO FAMILIAR	3105/2024	INTESTAMENTARIO	22-11-2024	
LIAR	887/2022	JUZGADO 4 DE LO FAMILIAR	3106/2024	INTESTAMENTARIO	22-11-2024	
LIAR	937/2022	JUZGADO 4 DE LO FAMILIAR	3107/2024	CONTROVERSIA	22-11-2024	
LIAR	1107/2022	JUZGADO 4 DE LO FAMILIAR	3108/2024	INTESTAMENTARIO	22-11-2024	
LIAR	1207/2022	JUZGADO 4 DE LO FAMILIAR	3109/2024	INTESTAMENTARIO	22-11-2024	
LIAR	1247/2022	JUZGADO 4 DE LO FAMILIAR	3110/2024	INTESTAMENTARIO	22-11-2024	
LIAR	1327/2022	JUZGADO 4 DE LO FAMILIAR	3111/2024	CONTROVERSIA	22-11-2024	
LIAR	1357/2022	JUZGADO 4 DE LO FAMILIAR	3112/2024	JURISDICCION VOLUNTARIA	22-11-2024	
LIAR	1507/2022	JUZGADO 4 DE LO FAMILIAR	3114/2024	INTESTAMENTARIO	22-11-2024	
LIAR	1607/2022	JUZGADO 4 DE LO FAMILIAR	3115/2024	CONTROVERSIA	22-11-2024	
LIAR	1657/2022	JUZGADO 4 DE LO FAMILIAR	3117/2024	CONTROVERSIA	22-11-2024	
LIAR	1717/2022	JUZGADO 4 DE LO FAMILIAR	3118/2024	TESTAMENTARIO	22-11-2024	
LIAR	1777/2022	JUZGADO 4 DE LO FAMILIAR	3119/2024	CONTROVERSIA	22-11-2024	
LIAR	1927/2022	JUZGADO 4 DE LO FAMILIAR	3121/2024	DIVORCIO INCAUSADO	22-11-2024	
LIAR	1977/2022	JUZGADO 4 DE LO FAMILIAR	3122/2024	CONTROVERSIA	22-11-2024	
LIAR	2027/2022	JUZGADO 4 DE LO FAMILIAR	3123/2024	CONTROVERSIA	22-11-2024	
LIAR	2087/2022	JUZGADO 4 DE LO FAMILIAR	3124/2024	DIVORCIO INCAUSADO	22-11-2024	
LIAR	2097/2022	JUZGADO 4 DE LO FAMILIAR	3125/2024	DIVORCIO INCAUSADO	22-11-2024	
LIAR	2117/2022	JUZGADO 4 DE LO FAMILIAR	3126/2024	INTESTAMENTARIO	22-11-2024	
LIAR	2137/2022	JUZGADO 4 DE LO FAMILIAR	3127/2024	DIVORCIO INCAUSADO	22-11-2024	
LIAR	2157/2022	JUZGADO 4 DE LO FAMILIAR	3128/2024	INTESTAMENTARIO	22-11-2024	
LIAR	17/2023	JUZGADO 4 DE LO FAMILIAR	3129/2024	DIVORCIO INCAUSADO	22-11-2024	
LIAR	27/2023	JUZGADO 4 DE LO FAMILIAR	3130/2024	INTESTAMENTARIO	22-11-2024	
LIAR	137/2023	JUZGADO 4 DE LO FAMILIAR	3131/2024	CONTROVERSIA	22-11-2024	
LIAR	147/2023	JUZGADO 4 DE LO FAMILIAR	3132/2024	CONTROVERSIA	22-11-2024	
LIAR	247/2023	JUZGADO 4 DE LO FAMILIAR	3133/2024	TESTAMENTARIO	22-11-2024	
LIAR	317/2023	JUZGADO 4 DE LO FAMILIAR	3134/2024	INTESTAMENTARIO	22-11-2024	
LIAR	327/2023	JUZGADO 4 DE LO FAMILIAR	3135/2024	DIVORCIO INCAUSADO	22-11-2024	
LIAR	397/2023	JUZGADO 4 DE LO FAMILIAR	3136/2024	DIVORCIO INCAUSADO	22-11-2024	
LIAR	427/2023	JUZGADO 4 DE LO FAMILIAR	3137/2024	CONTROVERSIA	22-11-2024	
LIAR	467/2023	JUZGADO 4 DE LO FAMILIAR	3138/2024	DIVORCIO INCAUSADO	22-11-2024	
LIAR	577/2023	JUZGADO 4 DE LO FAMILIAR	3140/2024	TESTAMENTARIO	22-11-2024	

LO FAMILIAR	617/2023	JUZGADO 4 DE LO FAMILIAR	3142/2024	CONTROVERSIA	22-11-2024	
LO FAMILIAR	707/2023	JUZGADO 4 DE LO FAMILIAR	3143/2024	INTESTAMENTARIO	22-11-2024	
LO FAMILIAR	757/2023	JUZGADO 4 DE LO FAMILIAR	3144/2024	ALIMENTOS	22-11-2024	
LO FAMILIAR	767/2023	JUZGADO 4 DE LO FAMILIAR	3145/2024	CONTROVERSIA	22-11-2024	
LO FAMILIAR	787/2023	JUZGADO 4 DE LO FAMILIAR	3146/2024	TESTAMENTARIO	22-11-2024	
LO FAMILIAR	797/2023	JUZGADO 4 DE LO FAMILIAR	3147/2024	ORDINARIO	22-11-2024	
LO FAMILIAR	837/2023	JUZGADO 4 DE LO FAMILIAR	3148/2024	CONTROVERSIA	22-11-2024	
LO FAMILIAR	867/2023	JUZGADO 4 DE LO FAMILIAR	3149/2024	INTESTAMENTARIO	22-11-2024	
LO FAMILIAR	887/2023	JUZGADO 4 DE LO FAMILIAR	3150/2024	DIVORCIO INCAUSADO	22-11-2024	
LO FAMILIAR	907/2023	JUZGADO 4 DE LO FAMILIAR	3151/2024	CONTROVERSIA	22-11-2024	
LO FAMILIAR	937/2023	JUZGADO 4 DE LO FAMILIAR	3152/2024	JURISDICCION VOLUNTARIA	22-11-2024	
LO FAMILIAR	1007/2023	JUZGADO 4 DE LO FAMILIAR	3154/2024	INTESTAMENTARIO	22-11-2024	
LO FAMILIAR	1017/2023	JUZGADO 4 DE LO FAMILIAR	3155/2024	CONTROVERSIA	22-11-2024	
LO FAMILIAR	1057/2023	JUZGADO 4 DE LO FAMILIAR	3156/2024	CONTROVERSIA	22-11-2024	
LO FAMILIAR	1097/2023	JUZGADO 4 DE LO FAMILIAR	3157/2024	INTESTAMENTARIO	22-11-2024	
LO FAMILIAR	1147/2023	JUZGADO 4 DE LO FAMILIAR	3159/2024	CONTROVERSIA	22-11-2024	
LO FAMILIAR	1377/2023	JUZGADO 4 DE LO FAMILIAR	3162/2024	CONTROVERSIA	22-11-2024	
LO FAMILIAR	1407/2023	JUZGADO 4 DE LO FAMILIAR	3164/2024	DIVORCIO INCAUSADO	22-11-2024	
LO FAMILIAR	1487/2023	JUZGADO 4 DE LO FAMILIAR	3165/2024	CONTROVERSIA	22-11-2024	
LO FAMILIAR	1497/2023	JUZGADO 4 DE LO FAMILIAR	3166/2024	DIVORCIO INCAUSADO	22-11-2024	
LO FAMILIAR	1507/2023	JUZGADO 4 DE LO FAMILIAR	3167/2024	INTESTAMENTARIO	22-11-2024	
LO FAMILIAR	1517/2023	JUZGADO 4 DE LO FAMILIAR	3168/2024	INTESTAMENTARIO	22-11-2024	
LO FAMILIAR	1547/2023	JUZGADO 4 DE LO FAMILIAR	3169/2024	INTESTAMENTARIO	22-11-2024	
LO FAMILIAR	1567/2023	JUZGADO 4 DE LO FAMILIAR	3170/2024	CONTROVERSIA	22-11-2024	
LO FAMILIAR	1587/2023	JUZGADO 4 DE LO FAMILIAR	3171/2024	CONTROVERSIA	22-11-2024	
LO FAMILIAR	1637/2023	JUZGADO 4 DE LO FAMILIAR	3172/2024	CONTROVERSIA	22-11-2024	
LO FAMILIAR	1647/2023	JUZGADO 4 DE LO FAMILIAR	3173/2024	CONTROVERSIA	22-11-2024	
LO FAMILIAR	1737/2023	JUZGADO 4 DE LO FAMILIAR	3176/2024	CONTROVERSIA	22-11-2024	
LO FAMILIAR	1767/2023	JUZGADO 4 DE LO FAMILIAR	3177/2024	CONTROVERSIA	22-11-2024	
LO FAMILIAR	17/2024	JUZGADO 4 DE LO FAMILIAR	3195/2024	CONTROVERSIA	22-11-2024	
LO FAMILIAR	47/2024	JUZGADO 4 DE LO FAMILIAR	3196/2024	DIVORCIO INCAUSADO	22-11-2024	
LO FAMILIAR	77/2024	JUZGADO 4 DE LO FAMILIAR	3197/2024	INTESTAMENTARIO	22-11-2024	
LO FAMILIAR	97/2024	JUZGADO 4 DE LO FAMILIAR	3198/2024	DIVORCIO INCAUSADO	22-11-2024	
LO FAMILIAR	557/2024	JUZGADO 4 DE LO FAMILIAR	3222/2024	DIVORCIO INCAUSADO	22-11-2024	

JUZGADO 33 DE LO FAMILIAR	587/2024	JUZGADO 4 DE LO FAMILIAR	3223/2024	CONTROVERSIA	22-11-2024	
JUZGADO 33 DE LO FAMILIAR	597/2024	JUZGADO 4 DE LO FAMILIAR	3224/2024	DIVORCIO INCAUSADO	22-11-2024	
JUZGADO 33 DE LO FAMILIAR	607/2024	JUZGADO 4 DE LO FAMILIAR	3225/2024	ALIMENTOS	22-11-2024	
JUZGADO 33 DE LO FAMILIAR	627/2024	JUZGADO 4 DE LO FAMILIAR	3226/2024	TESTAMENTARIO	22-11-2024	
JUZGADO 33 DE LO FAMILIAR	667/2024	JUZGADO 4 DE LO FAMILIAR	3229/2024	DIVORCIO INCAUSADO	22-11-2024	
JUZGADO 33 DE LO FAMILIAR	677/2024	JUZGADO 4 DE LO FAMILIAR	3230/2024	CONTROVERSIA	22-11-2024	
JUZGADO 33 DE LO FAMILIAR	687/2024	JUZGADO 4 DE LO FAMILIAR	3231/2024	DIVORCIO INCAUSADO	22-11-2024	
JUZGADO 33 DE LO FAMILIAR	697/2024	JUZGADO 4 DE LO FAMILIAR	3232/2024	DIVORCIO INCAUSADO	22-11-2024	
JUZGADO 33 DE LO FAMILIAR	707/2024	JUZGADO 4 DE LO FAMILIAR	3233/2024	CONTROVERSIA	22-11-2024	
JUZGADO 33 DE LO FAMILIAR	727/2024	JUZGADO 4 DE LO FAMILIAR	3234/2024	DIVORCIO INCAUSADO	22-11-2024	
JUZGADO 33 DE LO FAMILIAR	737/2024	JUZGADO 4 DE LO FAMILIAR	3235/2024	CONTROVERSIA	22-11-2024	
JUZGADO 33 DE LO FAMILIAR	747/2024	JUZGADO 4 DE LO FAMILIAR	3236/2024	CONTROVERSIA	22-11-2024	
JUZGADO 33 DE LO FAMILIAR	807/2024	JUZGADO 4 DE LO FAMILIAR	3237/2024	DIVORCIO INCAUSADO	22-11-2024	
JUZGADO 33 DE LO FAMILIAR	827/2024	JUZGADO 4 DE LO FAMILIAR	3238/2024	CONTROVERSIA	22-11-2024	
JUZGADO 33 DE LO FAMILIAR	847/2024	JUZGADO 4 DE LO FAMILIAR	3239/2024	DIVORCIO INCAUSADO	22-11-2024	
JUZGADO 33 DE LO FAMILIAR	857/2024	JUZGADO 4 DE LO FAMILIAR	3240/2024	ALIMENTOS	22-11-2024	
JUZGADO 33 DE LO FAMILIAR	867/2024	JUZGADO 4 DE LO FAMILIAR	3241/2024	INTESTAMENTARIO	22-11-2024	
JUZGADO 33 DE LO FAMILIAR	877/2024	JUZGADO 4 DE LO FAMILIAR	3242/2024	DIVORCIO INCAUSADO	22-11-2024	
JUZGADO 33 DE LO FAMILIAR	887/2024	JUZGADO 4 DE LO FAMILIAR	3243/2024	CONTROVERSIA	22-11-2024	
JUZGADO 33 DE LO FAMILIAR	897/2024	JUZGADO 4 DE LO FAMILIAR	3244/2024	CONTROVERSIA	22-11-2024	
JUZGADO 33 DE LO FAMILIAR	907/2024	JUZGADO 4 DE LO FAMILIAR	3245/2024	CONTROVERSIA	22-11-2024	
JUZGADO 33 DE LO FAMILIAR	937/2024	JUZGADO 4 DE LO FAMILIAR	3247/2024	INTESTAMENTARIO	22-11-2024	
JUZGADO 33 DE LO FAMILIAR	947/2024	JUZGADO 4 DE LO FAMILIAR	3248/2024	CONTROVERSIA	22-11-2024	
JUZGADO 33 DE LO FAMILIAR	967/2024	JUZGADO 4 DE LO FAMILIAR	3249/2024	CONTROVERSIA	22-11-2024	
JUZGADO 33 DE LO FAMILIAR	977/2024	JUZGADO 4 DE LO FAMILIAR	3250/2024	CONTROVERSIA	22-11-2024	
JUZGADO 33 DE LO FAMILIAR	987/2024	JUZGADO 4 DE LO FAMILIAR	3251/2024	DIVORCIO INCAUSADO	22-11-2024	
JUZGADO 33 DE LO FAMILIAR	997/2024	JUZGADO 4 DE LO FAMILIAR	3252/2024	DIVORCIO INCAUSADO	22-11-2024	
JUZGADO 33 DE LO FAMILIAR	1007/2024	JUZGADO 4 DE LO FAMILIAR	3253/2024	TESTAMENTARIO	22-11-2024	
JUZGADO 33 DE LO FAMILIAR	1047/2024	JUZGADO 4 DE LO FAMILIAR	3254/2024	INTESTAMENTARIO	22-11-2024	
JUZGADO 33 DE LO FAMILIAR	1087/2024	JUZGADO 4 DE LO FAMILIAR	3255/2024	DIVORCIO INCAUSADO	22-11-2024	
JUZGADO 33 DE LO FAMILIAR	1097/2024	JUZGADO 4 DE LO FAMILIAR	3256/2024	ORDINARIO	22-11-2024	

Reporte de Tabla						
Juzgado Extinto	**Expediente Extinto**	**Juzgado Receptor**	**Expediente Receptor**	**Juicio**	**Fecha de returno**	**ANOTACIONES**
JUZGADO 33 DE LO FAMILIAR	309/1987	JUZGADO 4 DE LO FAMILIAR	2383/2024	ORDINARIO	19-11-2024	
JUZGADO 33 DE LO FAMILIAR	979/1993	JUZGADO 4 DE LO FAMILIAR	2384/2024	ORDINARIO	19-11-2024	
JUZGADO 33 DE LO FAMILIAR	979/1994	JUZGADO 4 DE LO FAMILIAR	3261/2024	TESTAMENTARIO	25-11-2024	
JUZGADO 33 DE LO FAMILIAR	89/1994	JUZGADO 4 DE LO FAMILIAR	3263/2024	INTESTAMENTARIO	25-11-2024	
JUZGADO 33 DE LO FAMILIAR	1009/1994	JUZGADO 4 DE LO FAMILIAR	3264/2024	INTERDICCION	25-11-2024	
JUZGADO 33 DE LO FAMILIAR	99/1995	JUZGADO 4 DE LO FAMILIAR	3265/2024	INTESTAMENTARIO	25-11-2024	
JUZGADO 33 DE LO FAMILIAR	859/1995	JUZGADO 4 DE LO FAMILIAR	3266/2024	DIVORCIO NECESARIO	25-11-2024	
JUZGADO 33 DE LO FAMILIAR	519/1997	JUZGADO 4 DE LO FAMILIAR	3267/2024	INTESTAMENTARIO	25-11-2024	
JUZGADO 33 DE LO FAMILIAR	889/1997	JUZGADO 4 DE LO FAMILIAR	3268/2024	TESTAMENTARIO	25-11-2024	
JUZGADO 33 DE LO FAMILIAR	1339/1999	JUZGADO 4 DE LO FAMILIAR	3269/2024	ALIMENTOS	25-11-2024	
JUZGADO 33 DE LO FAMILIAR	849/1999	JUZGADO 4 DE LO FAMILIAR	3270/2024	INTESTAMENTARIO	25-11-2024	
JUZGADO 33 DE LO FAMILIAR	949/2000	JUZGADO 4 DE LO FAMILIAR	3271/2024	INTESTAMENTARIO	25-11-2024	
JUZGADO 33 DE LO FAMILIAR	1169/2000	JUZGADO 4 DE LO FAMILIAR	3272/2024	CONTROVERSIA	25-11-2024	
JUZGADO 33 DE LO FAMILIAR	1599/2000	JUZGADO 4 DE LO FAMILIAR	3273/2024	INTESTAMENTARIO	25-11-2024	
JUZGADO 33 DE LO FAMILIAR	469/2001	JUZGADO 4 DE LO FAMILIAR	3274/2024	INTESTAMENTARIO	25-11-2024	
JUZGADO 33 DE LO FAMILIAR	789/2001	JUZGADO 4 DE LO FAMILIAR	3275/2024	ALIMENTOS	25-11-2024	
JUZGADO 33 DE LO FAMILIAR	1419/2002	JUZGADO 4 DE LO FAMILIAR	3276/2024	INTESTAMENTARIO	25-11-2024	
JUZGADO 33 DE LO FAMILIAR	1589/2004	JUZGADO 4 DE LO FAMILIAR	3277/2024	CONTROVERSIA	25-11-2024	
JUZGADO 33 DE LO FAMILIAR	39/2004	JUZGADO 4 DE LO FAMILIAR	3278/2024	DIVORCIO VOLUNTARIO	25-11-2024	
JUZGADO 33 DE LO FAMILIAR	809/2004	JUZGADO 4 DE LO FAMILIAR	3279/2024	INTESTAMENTARIO	25-11-2024	
JUZGADO 33 DE LO FAMILIAR	379/2005	JUZGADO 4 DE LO FAMILIAR	3280/2024	DIVORCIO VOLUNTARIO	25-11-2024	
JUZGADO 33 DE LO FAMILIAR	1649/2005	JUZGADO 4 DE LO FAMILIAR	3282/2024	ALIMENTOS	25-11-2024	
JUZGADO 33 DE LO FAMILIAR	769/2006	JUZGADO 4 DE LO FAMILIAR	3283/2024	ALIMENTOS	25-11-2024	
JUZGADO 33 DE LO FAMILIAR	1129/2007	JUZGADO 4 DE LO FAMILIAR	3286/2024	INTESTAMENTARIO	25-11-2024	
JUZGADO 33 DE LO FAMILIAR	1199/2007	JUZGADO 4 DE LO FAMILIAR	3287/2024	TESTAMENTARIO	25-11-2024	
JUZGADO 33 DE LO FAMILIAR	1429/2007	JUZGADO 4 DE LO FAMILIAR	3288/2024	ALIMENTOS	25-11-2024	
JUZGADO 33 DE LO FAMILIAR	1379/2007	JUZGADO 4 DE LO FAMILIAR	3289/2024	INTESTAMENTARIO	25-11-2024	
JUZGADO 33 DE LO FAMILIAR	1269/2008	JUZGADO 4 DE LO FAMILIAR	3290/2024	ORDINARIO	25-11-2024	
JUZGADO 33 DE LO FAMILIAR	19/2008	JUZGADO 4 DE LO FAMILIAR	3293/2024	INTESTAMENTARIO	25-11-2024	
JUZGADO 33 DE LO FAMILIAR	49/2008	JUZGADO 4 DE LO FAMILIAR	3294/2024	TESTAMENTARIO	25-11-2024	
JUZGADO 33 DE LO FAMILIAR	79/2008	JUZGADO 4 DE LO FAMILIAR	3295/2024	TESTAMENTARIO	25-11-2024	
JUZGADO 33 DE LO FAMILIAR	1509/2008	JUZGADO 4 DE LO FAMILIAR	3297/2024	INTESTAMENTARIO	25-11-2024	

JUZGADO 33 DE LO FAMILIAR	1639/2009	JUZGADO 4 DE LO FAMILIAR	3298/2024	CONTROVERSIA	25-11-2024	
JUZGADO 33 DE LO FAMILIAR	1869/2009	JUZGADO 4 DE LO FAMILIAR	3302/2024	CONTROVERSIA	25-11-2024	
JUZGADO 33 DE LO FAMILIAR	359/2011	JUZGADO 4 DE LO FAMILIAR	3303/2024	DIVORCIO INCAUSADO	25-11-2024	
JUZGADO 33 DE LO FAMILIAR	1959/2011	JUZGADO 4 DE LO FAMILIAR	3304/2024	CONTROVERSIA	25-11-2024	
JUZGADO 33 DE LO FAMILIAR	819/2011	JUZGADO 4 DE LO FAMILIAR	3305/2024	INTESTAMENTARIO	25-11-2024	
JUZGADO 33 DE LO FAMILIAR	899/2012	JUZGADO 4 DE LO FAMILIAR	3306/2024	INTERDICCION	25-11-2024	
JUZGADO 33 DE LO FAMILIAR	609/2012	JUZGADO 4 DE LO FAMILIAR	3307/2024	CONTROVERSIA	25-11-2024	
JUZGADO 33 DE LO FAMILIAR	289/2012	JUZGADO 4 DE LO FAMILIAR	3308/2024	CONTROVERSIA	25-11-2024	
JUZGADO 33 DE LO FAMILIAR	279/2012	JUZGADO 4 DE LO FAMILIAR	3309/2024	DIVORCIO INCAUSADO	25-11-2024	
JUZGADO 33 DE LO FAMILIAR	19/2012	JUZGADO 4 DE LO FAMILIAR	3310/2024	DIVORCIO INCAUSADO	25-11-2024	
JUZGADO 33 DE LO FAMILIAR	1039/2012	JUZGADO 4 DE LO FAMILIAR	3311/2024	DIVORCIO INCAUSADO	25-11-2024	
JUZGADO 33 DE LO FAMILIAR	1099/2012	JUZGADO 4 DE LO FAMILIAR	3312/2024	CONTROVERSIA	25-11-2024	
JUZGADO 33 DE LO FAMILIAR	1559/2012	JUZGADO 4 DE LO FAMILIAR	3313/2024	DIVORCIO INCAUSADO	25-11-2024	
JUZGADO 33 DE LO FAMILIAR	179/2012	JUZGADO 4 DE LO FAMILIAR	3314/2024	TESTAMENTARIO	25-11-2024	
JUZGADO 33 DE LO FAMILIAR	1839/2013	JUZGADO 4 DE LO FAMILIAR	3315/2024	TESTAMENTARIO	25-11-2024	
JUZGADO 33 DE LO FAMILIAR	1169/2013	JUZGADO 4 DE LO FAMILIAR	3316/2024	DIVORCIO INCAUSADO	25-11-2024	
JUZGADO 33 DE LO FAMILIAR	969/2013	JUZGADO 4 DE LO FAMILIAR	3317/2024	INTESTAMENTARIO	25-11-2024	
JUZGADO 33 DE LO FAMILIAR	869/2013	JUZGADO 4 DE LO FAMILIAR	3318/2024	INTESTAMENTARIO	25-11-2024	
JUZGADO 33 DE LO FAMILIAR	709/2013	JUZGADO 4 DE LO FAMILIAR	3319/2024	CONTROVERSIA	25-11-2024	
JUZGADO 33 DE LO FAMILIAR	109/2013	JUZGADO 4 DE LO FAMILIAR	3320/2024	ALIMENTOS	25-11-2024	
JUZGADO 33 DE LO FAMILIAR	2339/2013	JUZGADO 4 DE LO FAMILIAR	3321/2024	CONTROVERSIA	25-11-2024	
JUZGADO 33 DE LO FAMILIAR	1979/2014	JUZGADO 4 DE LO FAMILIAR	3323/2024	DIVORCIO INCAUSADO	25-11-2024	
JUZGADO 33 DE LO FAMILIAR	129/2014	JUZGADO 4 DE LO FAMILIAR	3324/2024	DIVORCIO INCAUSADO	25-11-2024	
JUZGADO 33 DE LO FAMILIAR	159/2014	JUZGADO 4 DE LO FAMILIAR	3325/2024	ALIMENTOS	25-11-2024	
JUZGADO 33 DE LO FAMILIAR	369/2014	JUZGADO 4 DE LO FAMILIAR	3327/2024	ALIMENTOS	25-11-2024	
JUZGADO 33 DE LO FAMILIAR	2049/2015	JUZGADO 4 DE LO FAMILIAR	3329/2024	ALIMENTOS	25-11-2024	
JUZGADO 33 DE LO FAMILIAR	2299/2015	JUZGADO 4 DE LO FAMILIAR	3330/2024	INTESTAMENTARIO	25-11-2024	
JUZGADO 33 DE LO FAMILIAR	1289/2015	JUZGADO 4 DE LO FAMILIAR	3332/2024	DIVORCIO INCAUSADO	25-11-2024	
JUZGADO 33 DE LO FAMILIAR	959/2015	JUZGADO 4 DE LO FAMILIAR	3334/2024	TESTAMENTARIO	25-11-2024	
JUZGADO 33 DE LO FAMILIAR	829/2015	JUZGADO 4 DE LO FAMILIAR	3335/2024	CONTROVERSIA	25-11-2024	
JUZGADO 33 DE LO FAMILIAR	729/2015	JUZGADO 4 DE LO FAMILIAR	3336/2024	CONTROVERSIA	25-11-2024	
JUZGADO 33 DE LO FAMILIAR	589/2015	JUZGADO 4 DE LO FAMILIAR	3337/2024	TESTAMENTARIO	25-11-2024	
JUZGADO 33 DE LO FAMILIAR	309/2015	JUZGADO 4 DE LO FAMILIAR	3338/2024	DIVORCIO INCAUSADO	25-11-2024	
JUZGADO 33 DE LO FAMILIAR	1859/2015	JUZGADO 4 DE LO FAMILIAR	3339/2024	INTESTAMENTARIO	25-11-2024	

JUZGADO 33 DE LO FAMILIAR	2069/2016	JUZGADO 4 DE LO FAMILIAR	3340/2024	CONTROVERSIA	25-11-2024	
JUZGADO 33 DE LO FAMILIAR	1049/2016	JUZGADO 4 DE LO FAMILIAR	3342/2024	CONTROVERSIA	25-11-2024	
JUZGADO 33 DE LO FAMILIAR	339/2016	JUZGADO 4 DE LO FAMILIAR	3343/2024	CONTROVERSIA	25-11-2024	
JUZGADO 33 DE LO FAMILIAR	2269/2016	JUZGADO 4 DE LO FAMILIAR	3346/2024	JURISDICCION VOLUNTARIA	25-11-2024	
JUZGADO 33 DE LO FAMILIAR	919/2017	JUZGADO 4 DE LO FAMILIAR	3347/2024	CONTROVERSIA	25-11-2024	
JUZGADO 33 DE LO FAMILIAR	2199/2017	JUZGADO 4 DE LO FAMILIAR	3348/2024	DIVORCIO INCAUSADO	25-11-2024	
JUZGADO 33 DE LO FAMILIAR	1769/2017	JUZGADO 4 DE LO FAMILIAR	3350/2024	CONTROVERSIA	25-11-2024	
JUZGADO 33 DE LO FAMILIAR	1449/2017	JUZGADO 4 DE LO FAMILIAR	3351/2024	INTESTAMENTARIO	25-11-2024	
JUZGADO 33 DE LO FAMILIAR	1239/2017	JUZGADO 4 DE LO FAMILIAR	3352/2024	DIVORCIO INCAUSADO	25-11-2024	
JUZGADO 33 DE LO FAMILIAR	979/2017	JUZGADO 4 DE LO FAMILIAR	3353/2024	INTESTAMENTARIO	25-11-2024	
JUZGADO 33 DE LO FAMILIAR	9/2018	JUZGADO 4 DE LO FAMILIAR	3357/2024	INTESTAMENTARIO	25-11-2024	
JUZGADO 33 DE LO FAMILIAR	1909/2018	JUZGADO 4 DE LO FAMILIAR	3358/2024	INTESTAMENTARIO	25-11-2024	
JUZGADO 33 DE LO FAMILIAR	1919/2018	JUZGADO 4 DE LO FAMILIAR	3359/2024	TESTAMENTARIO	25-11-2024	
JUZGADO 33 DE LO FAMILIAR	2159/2018	JUZGADO 4 DE LO FAMILIAR	3360/2024	INTESTAMENTARIO	25-11-2024	
JUZGADO 33 DE LO FAMILIAR	1669/2018	JUZGADO 4 DE LO FAMILIAR	3361/2024	CONTROVERSIA	25-11-2024	
JUZGADO 33 DE LO FAMILIAR	1829/2018	JUZGADO 4 DE LO FAMILIAR	3362/2024	TESTAMENTARIO	25-11-2024	
JUZGADO 33 DE LO FAMILIAR	509/2018	JUZGADO 4 DE LO FAMILIAR	3363/2024	INTESTAMENTARIO	25-11-2024	
JUZGADO 33 DE LO FAMILIAR	949/2018	JUZGADO 4 DE LO FAMILIAR	3364/2024	DIVORCIO INCAUSADO	25-11-2024	
JUZGADO 33 DE LO FAMILIAR	1049/2018	JUZGADO 4 DE LO FAMILIAR	3365/2024	DIVORCIO INCAUSADO	25-11-2024	
JUZGADO 33 DE LO FAMILIAR	1289/2018	JUZGADO 4 DE LO FAMILIAR	3366/2024	INTESTAMENTARIO	25-11-2024	
JUZGADO 33 DE LO FAMILIAR	1549/2018	JUZGADO 4 DE LO FAMILIAR	3367/2024	CONTROVERSIA	25-11-2024	
JUZGADO 33 DE LO FAMILIAR	1299/2018	JUZGADO 4 DE LO FAMILIAR	3368/2024	DIVORCIO INCAUSADO	25-11-2024	
JUZGADO 33 DE LO FAMILIAR	2019/2019	JUZGADO 4 DE LO FAMILIAR	3369/2024	CONTROVERSIA	25-11-2024	
JUZGADO 33 DE LO FAMILIAR	1759/2019	JUZGADO 4 DE LO FAMILIAR	3370/2024	INTESTAMENTARIO	25-11-2024	
JUZGADO 33 DE LO FAMILIAR	1689/2019	JUZGADO 4 DE LO FAMILIAR	3371/2024	INTESTAMENTARIO	25-11-2024	
JUZGADO 33 DE LO FAMILIAR	1649/2019	JUZGADO 4 DE LO FAMILIAR	3372/2024	INTESTAMENTARIO	25-11-2024	
JUZGADO 33 DE LO FAMILIAR	1379/2019	JUZGADO 4 DE LO FAMILIAR	3373/2024	ORDINARIO	25-11-2024	
JUZGADO 33 DE LO FAMILIAR	1859/2019	JUZGADO 4 DE LO FAMILIAR	3374/2024	INTESTAMENTARIO	25-11-2024	
JUZGADO 33 DE LO FAMILIAR	329/2019	JUZGADO 4 DE LO FAMILIAR	3375/2024	DIVORCIO INCAUSADO	25-11-2024	
JUZGADO 33 DE LO FAMILIAR	429/2019	JUZGADO 4 DE LO FAMILIAR	3376/2024	INTESTAMENTARIO	25-11-2024	
JUZGADO 33 DE LO FAMILIAR	929/2019	JUZGADO 4 DE LO FAMILIAR	3377/2024	TESTAMENTARIO	25-11-2024	
JUZGADO 33 DE LO FAMILIAR	2199/2019	JUZGADO 4 DE LO FAMILIAR	3378/2024	TESTAMENTARIO	25-11-2024	
JUZGADO 33 DE LO FAMILIAR	1059/2020	JUZGADO 4 DE LO FAMILIAR	3385/2024	TESTAMENTARIO	25-11-2024	
JUZGADO 33 DE LO FAMILIAR	9/2021	JUZGADO 4 DE LO FAMILIAR	3387/2024	INTESTAMENTARIO	25-11-2024	

JUZGADO 33 DE LO FAMILIAR	209/2021	JUZGADO 4 DE LO FAMILIAR	3388/2024	CONTROVERSIA	25-11-2024	
JUZGADO 33 DE LO FAMILIAR	269/2021	JUZGADO 4 DE LO FAMILIAR	3389/2024	TESTAMENTARIO	25-11-2024	
JUZGADO 33 DE LO FAMILIAR	299/2021	JUZGADO 4 DE LO FAMILIAR	3390/2024	INTESTAMENTARIO	25-11-2024	
JUZGADO 33 DE LO FAMILIAR	469/2021	JUZGADO 4 DE LO FAMILIAR	3391/2024	INTESTAMENTARIO	25-11-2024	
JUZGADO 33 DE LO FAMILIAR	519/2021	JUZGADO 4 DE LO FAMILIAR	3392/2024	INTESTAMENTARIO	25-11-2024	
JUZGADO 33 DE LO FAMILIAR	559/2021	JUZGADO 4 DE LO FAMILIAR	3393/2024	INTESTAMENTARIO	25-11-2024	
JUZGADO 33 DE LO FAMILIAR	629/2021	JUZGADO 4 DE LO FAMILIAR	3395/2024	INTESTAMENTARIO	25-11-2024	
JUZGADO 33 DE LO FAMILIAR	1289/2021	JUZGADO 4 DE LO FAMILIAR	3404/2024	INTESTAMENTARIO	25-11-2024	
JUZGADO 33 DE LO FAMILIAR	1419/2021	JUZGADO 4 DE LO FAMILIAR	3405/2024	CONTROVERSIA	25-11-2024	
JUZGADO 33 DE LO FAMILIAR	1439/2021	JUZGADO 4 DE LO FAMILIAR	3406/2024	INTESTAMENTARIO	25-11-2024	
JUZGADO 33 DE LO FAMILIAR	1499/2021	JUZGADO 4 DE LO FAMILIAR	3407/2024	CONTROVERSIA	25-11-2024	
JUZGADO 33 DE LO FAMILIAR	1569/2021	JUZGADO 4 DE LO FAMILIAR	3408/2024	DIVORCIO INCAUSADO	25-11-2024	
JUZGADO 33 DE LO FAMILIAR	1829/2021	JUZGADO 4 DE LO FAMILIAR	3410/2024	DIVORCIO INCAUSADO	25-11-2024	
JUZGADO 33 DE LO FAMILIAR	1909/2021	JUZGADO 4 DE LO FAMILIAR	3411/2024	ALIMENTOS	25-11-2024	
JUZGADO 33 DE LO FAMILIAR	1429/2022	JUZGADO 4 DE LO FAMILIAR	3413/2024	INTESTAMENTARIO	25-11-2024	
JUZGADO 33 DE LO FAMILIAR	1539/2022	JUZGADO 4 DE LO FAMILIAR	3414/2024	INTESTAMENTARIO	25-11-2024	
JUZGADO 33 DE LO FAMILIAR	1549/2022	JUZGADO 4 DE LO FAMILIAR	3415/2024	INTESTAMENTARIO	25-11-2024	
JUZGADO 33 DE LO FAMILIAR	1689/2022	JUZGADO 4 DE LO FAMILIAR	3416/2024	INTESTAMENTARIO	25-11-2024	
JUZGADO 33 DE LO FAMILIAR	1709/2022	JUZGADO 4 DE LO FAMILIAR	3417/2024	DIVORCIO INCAUSADO	25-11-2024	
JUZGADO 33 DE LO FAMILIAR	1799/2022	JUZGADO 4 DE LO FAMILIAR	3418/2024	INTESTAMENTARIO	25-11-2024	
JUZGADO 33 DE LO FAMILIAR	1809/2022	JUZGADO 4 DE LO FAMILIAR	3419/2024	CONTROVERSIA	25-11-2024	
JUZGADO 33 DE LO FAMILIAR	1839/2022	JUZGADO 4 DE LO FAMILIAR	3420/2024	DIVORCIO INCAUSADO	25-11-2024	
JUZGADO 33 DE LO FAMILIAR	1899/2022	JUZGADO 4 DE LO FAMILIAR	3421/2024	INTESTAMENTARIO	25-11-2024	
JUZGADO 33 DE LO FAMILIAR	1919/2022	JUZGADO 4 DE LO FAMILIAR	3422/2024	TESTAMENTARIO	25-11-2024	
JUZGADO 33 DE LO FAMILIAR	1979/2022	JUZGADO 4 DE LO FAMILIAR	3423/2024	CONTROVERSIA	25-11-2024	
JUZGADO 33 DE LO FAMILIAR	2069/2022	JUZGADO 4 DE LO FAMILIAR	3424/2024	CONTROVERSIA	25-11-2024	
JUZGADO 33 DE LO FAMILIAR	69/2022	JUZGADO 4 DE LO FAMILIAR	3427/2024	INTESTAMENTARIO	25-11-2024	
JUZGADO 33 DE LO FAMILIAR	249/2022	JUZGADO 4 DE LO FAMILIAR	3428/2024	DIVORCIO INCAUSADO	25-11-2024	
JUZGADO 33 DE LO FAMILIAR	359/2022	JUZGADO 4 DE LO FAMILIAR	3429/2024	INTESTAMENTARIO	25-11-2024	
JUZGADO 33 DE LO FAMILIAR	389/2022	JUZGADO 4 DE LO FAMILIAR	3430/2024	DIVORCIO INCAUSADO	25-11-2024	
JUZGADO 33 DE LO FAMILIAR	459/2022	JUZGADO 4 DE LO FAMILIAR	3431/2024	INTESTAMENTARIO	25-11-2024	
JUZGADO 33 DE LO FAMILIAR	499/2022	JUZGADO 4 DE LO FAMILIAR	3432/2024	DIVORCIO INCAUSADO	25-11-2024	
JUZGADO 33 DE LO FAMILIAR	579/2022	JUZGADO 4 DE LO FAMILIAR	3433/2024	INTESTAMENTARIO	25-11-2024	
JUZGADO 33 DE LO FAMILIAR	679/2022	JUZGADO 4 DE LO FAMILIAR	3434/2024	TESTAMENTARIO	25-11-2024	

JUZGADO 33 DE LO FAMILIAR	759/2022	JUZGADO 4 DE LO FAMILIAR	3435/2024	CONTROVERSIA	25-11-2024	
JUZGADO 33 DE LO FAMILIAR	799/2022	JUZGADO 4 DE LO FAMILIAR	3436/2024	DIVORCIO INCAUSADO	25-11-2024	
JUZGADO 33 DE LO FAMILIAR	899/2022	JUZGADO 4 DE LO FAMILIAR	3437/2024	INTESTAMENTARIO	25-11-2024	
JUZGADO 33 DE LO FAMILIAR	969/2022	JUZGADO 4 DE LO FAMILIAR	3438/2024	DIVORCIO INCAUSADO	25-11-2024	
JUZGADO 33 DE LO FAMILIAR	1129/2022	JUZGADO 4 DE LO FAMILIAR	3439/2024	INTESTAMENTARIO	25-11-2024	
JUZGADO 33 DE LO FAMILIAR	1149/2022	JUZGADO 4 DE LO FAMILIAR	3440/2024	ALIMENTOS	25-11-2024	
JUZGADO 33 DE LO FAMILIAR	1199/2022	JUZGADO 4 DE LO FAMILIAR	3441/2024	CONTROVERSIA	25-11-2024	
JUZGADO 33 DE LO FAMILIAR	1329/2022	JUZGADO 4 DE LO FAMILIAR	3442/2024	TESTAMENTARIO	25-11-2024	
JUZGADO 33 DE LO FAMILIAR	1379/2022	JUZGADO 4 DE LO FAMILIAR	3443/2024	INTESTAMENTARIO	25-11-2024	
JUZGADO 33 DE LO FAMILIAR	1409/2022	JUZGADO 4 DE LO FAMILIAR	3444/2024	TESTAMENTARIO	25-11-2024	
JUZGADO 33 DE LO FAMILIAR	1599/2023	JUZGADO 4 DE LO FAMILIAR	3462/2024	CONTROVERSIA	25-11-2024	
JUZGADO 33 DE LO FAMILIAR	1689/2023	JUZGADO 4 DE LO FAMILIAR	3464/2024	TESTAMENTARIO	25-11-2024	
JUZGADO 33 DE LO FAMILIAR	1709/2023	JUZGADO 4 DE LO FAMILIAR	3465/2024	DIVORCIO INCAUSADO	25-11-2024	
JUZGADO 33 DE LO FAMILIAR	1719/2023	JUZGADO 4 DE LO FAMILIAR	3466/2024	JURISDICCION VOLUNTARIA	25-11-2024	
JUZGADO 33 DE LO FAMILIAR	1749/2023	JUZGADO 4 DE LO FAMILIAR	3467/2024	INTESTAMENTARIO	25-11-2024	
JUZGADO 33 DE LO FAMILIAR	1799/2023	JUZGADO 4 DE LO FAMILIAR	3469/2024	CONTROVERSIA	25-11-2024	
JUZGADO 33 DE LO FAMILIAR	1839/2023	JUZGADO 4 DE LO FAMILIAR	3470/2024	INTESTAMENTARIO	25-11-2024	
JUZGADO 33 DE LO FAMILIAR	1859/2023	JUZGADO 4 DE LO FAMILIAR	3471/2024	INTESTAMENTARIO	25-11-2024	
JUZGADO 33 DE LO FAMILIAR	1889/2023	JUZGADO 4 DE LO FAMILIAR	3474/2024	CONTROVERSIA	25-11-2024	
JUZGADO 33 DE LO FAMILIAR	1939/2023	JUZGADO 4 DE LO FAMILIAR	3476/2024	CONTROVERSIA	25-11-2024	
JUZGADO 33 DE LO FAMILIAR	1959/2023	JUZGADO 4 DE LO FAMILIAR	3478/2024	DIVORCIO INCAUSADO	25-11-2024	
JUZGADO 33 DE LO FAMILIAR	1989/2023	JUZGADO 4 DE LO FAMILIAR	3479/2024	CONTROVERSIA	25-11-2024	
JUZGADO 33 DE LO FAMILIAR	2009/2023	JUZGADO 4 DE LO FAMILIAR	3480/2024	CONTROVERSIA	25-11-2024	
JUZGADO 33 DE LO FAMILIAR	2029/2023	JUZGADO 4 DE LO FAMILIAR	3481/2024	DIVORCIO INCAUSADO	25-11-2024	
JUZGADO 33 DE LO FAMILIAR	2139/2023	JUZGADO 4 DE LO FAMILIAR	3484/2024	CONTROVERSIA	25-11-2024	
JUZGADO 33 DE LO FAMILIAR	2149/2023	JUZGADO 4 DE LO FAMILIAR	3485/2024	CONTROVERSIA	25-11-2024	
JUZGADO 33 DE LO FAMILIAR	2159/2023	JUZGADO 4 DE LO FAMILIAR	3486/2024	VIA DE APREMIO - CJA	25-11-2024	
JUZGADO 33 DE LO FAMILIAR	2219/2023	JUZGADO 4 DE LO FAMILIAR	3489/2024	ALIMENTOS	25-11-2024	
JUZGADO 33 DE LO FAMILIAR	2239/2023	JUZGADO 4 DE LO FAMILIAR	3490/2024	CONTROVERSIA	25-11-2024	
JUZGADO 33 DE LO FAMILIAR	69/2023	JUZGADO 4 DE LO FAMILIAR	3491/2024	INTERDICCION	25-11-2024	
JUZGADO 33 DE LO FAMILIAR	99/2023	JUZGADO 4 DE LO FAMILIAR	3492/2024	TESTAMENTARIO	25-11-2024	
JUZGADO 33 DE LO FAMILIAR	279/2023	JUZGADO 4 DE LO FAMILIAR	3493/2024	CONTROVERSIA	25-11-2024	
JUZGADO 33 DE LO FAMILIAR	289/2023	JUZGADO 4 DE LO FAMILIAR	3494/2024	INTESTAMENTARIO	25-11-2024	
JUZGADO 33 DE LO FAMILIAR	319/2023	JUZGADO 4 DE LO FAMILIAR	3495/2024	INTESTAMENTARIO	25-11-2024	

JUZGADO 33 DE LO FAMILIAR	329/2023	JUZGADO 4 DE LO FAMILIAR	3496/2024	TESTAMENTARIO	25-11-2024	
JUZGADO 33 DE LO FAMILIAR	349/2023	JUZGADO 4 DE LO FAMILIAR	3497/2024	DIVORCIO INCAUSADO	25-11-2024	
JUZGADO 33 DE LO FAMILIAR	449/2023	JUZGADO 4 DE LO FAMILIAR	3498/2024	CONTROVERSIA	25-11-2024	
JUZGADO 33 DE LO FAMILIAR	469/2023	JUZGADO 4 DE LO FAMILIAR	3499/2024	DIVORCIO INCAUSADO	25-11-2024	
JUZGADO 33 DE LO FAMILIAR	519/2023	JUZGADO 4 DE LO FAMILIAR	3500/2024	CONTROVERSIA	25-11-2024	
JUZGADO 33 DE LO FAMILIAR	599/2023	JUZGADO 4 DE LO FAMILIAR	3501/2024	INTESTAMENTARIO	25-11-2024	
JUZGADO 33 DE LO FAMILIAR	609/2023	JUZGADO 4 DE LO FAMILIAR	3502/2024	CONTROVERSIA	25-11-2024	
JUZGADO 33 DE LO FAMILIAR	619/2023	JUZGADO 4 DE LO FAMILIAR	3503/2024	TESTAMENTARIO	25-11-2024	
JUZGADO 33 DE LO FAMILIAR	19/2024	JUZGADO 4 DE LO FAMILIAR	3507/2024	DIVORCIO INCAUSADO	25-11-2024	
JUZGADO 33 DE LO FAMILIAR	59/2024	JUZGADO 4 DE LO FAMILIAR	3508/2024	TESTAMENTARIO	25-11-2024	
JUZGADO 33 DE LO FAMILIAR	119/2024	JUZGADO 4 DE LO FAMILIAR	3510/2024	DIVORCIO INCAUSADO	25-11-2024	
JUZGADO 33 DE LO FAMILIAR	129/2024	JUZGADO 4 DE LO FAMILIAR	3511/2024	TESTAMENTARIO	25-11-2024	
JUZGADO 33 DE LO FAMILIAR	169/2024	JUZGADO 4 DE LO FAMILIAR	3512/2024	INTESTAMENTARIO	25-11-2024	
JUZGADO 33 DE LO FAMILIAR	199/2024	JUZGADO 4 DE LO FAMILIAR	3514/2024	CONTROVERSIA	25-11-2024	
JUZGADO 33 DE LO FAMILIAR	209/2024	JUZGADO 4 DE LO FAMILIAR	3515/2024	CONTROVERSIA	25-11-2024	
JUZGADO 33 DE LO FAMILIAR	239/2024	JUZGADO 4 DE LO FAMILIAR	3516/2024	TESTAMENTARIO	25-11-2024	
JUZGADO 33 DE LO FAMILIAR	249/2024	JUZGADO 4 DE LO FAMILIAR	3517/2024	TESTAMENTARIO	25-11-2024	
JUZGADO 33 DE LO FAMILIAR	269/2024	JUZGADO 4 DE LO FAMILIAR	3518/2024	DIVORCIO INCAUSADO	25-11-2024	
JUZGADO 33 DE LO FAMILIAR	319/2024	JUZGADO 4 DE LO FAMILIAR	3519/2024	INTESTAMENTARIO	25-11-2024	
JUZGADO 33 DE LO FAMILIAR	339/2024	JUZGADO 4 DE LO FAMILIAR	3520/2024	INTESTAMENTARIO	25-11-2024	
JUZGADO 33 DE LO FAMILIAR	349/2024	JUZGADO 4 DE LO FAMILIAR	3521/2024	INTERDICCION	25-11-2024	
JUZGADO 33 DE LO FAMILIAR	409/2024	JUZGADO 4 DE LO FAMILIAR	3522/2024	ALIMENTOS	25-11-2024	
JUZGADO 33 DE LO FAMILIAR	419/2024	JUZGADO 4 DE LO FAMILIAR	3523/2024	DIVORCIO INCAUSADO	25-11-2024	
JUZGADO 33 DE LO FAMILIAR	449/2024	JUZGADO 4 DE LO FAMILIAR	3524/2024	INTERDICCION	25-11-2024	
JUZGADO 33 DE LO FAMILIAR	489/2024	JUZGADO 4 DE LO FAMILIAR	3525/2024	DIVORCIO INCAUSADO	25-11-2024	
JUZGADO 33 DE LO FAMILIAR	569/2024	JUZGADO 4 DE LO FAMILIAR	3527/2024	DIVORCIO INCAUSADO	25-11-2024	
JUZGADO 33 DE LO FAMILIAR	589/2024	JUZGADO 4 DE LO FAMILIAR	3528/2024	DIVORCIO INCAUSADO	25-11-2024	
JUZGADO 33 DE LO FAMILIAR	619/2024	JUZGADO 4 DE LO FAMILIAR	3530/2024	INTESTAMENTARIO	25-11-2024	
JUZGADO 33 DE LO FAMILIAR	639/2024	JUZGADO 4 DE LO FAMILIAR	3531/2024	ALIMENTOS	25-11-2024	
JUZGADO 33 DE LO FAMILIAR	649/2024	JUZGADO 4 DE LO FAMILIAR	3532/2024	TESTAMENTARIO	25-11-2024	
JUZGADO 33 DE LO FAMILIAR	659/2024	JUZGADO 4 DE LO FAMILIAR	3533/2024	CONTROVERSIA	25-11-2024	
JUZGADO 33 DE LO FAMILIAR	669/2024	JUZGADO 4 DE LO FAMILIAR	3534/2024	DIVORCIO INCAUSADO	25-11-2024	
JUZGADO 33 DE LO FAMILIAR	679/2024	JUZGADO 4 DE LO FAMILIAR	3535/2024	DIVORCIO INCAUSADO	25-11-2024	
JUZGADO 33 DE LO FAMILIAR	709/2024	JUZGADO 4 DE LO FAMILIAR	3536/2024	CONTROVERSIA	25-11-2024	

JUZGADO 33 DE LO FAMILIAR	729/2024	JUZGADO 4 DE LO FAMILIAR	3537/2024	CONTROVERSIA	25-11-2024	
JUZGADO 33 DE LO FAMILIAR	749/2024	JUZGADO 4 DE LO FAMILIAR	3538/2024	CONTROVERSIA	25-11-2024	
JUZGADO 33 DE LO FAMILIAR	759/2024	JUZGADO 4 DE LO FAMILIAR	3539/2024	CONTROVERSIA	25-11-2024	
JUZGADO 33 DE LO FAMILIAR	839/2024	JUZGADO 4 DE LO FAMILIAR	3540/2024	INTESTAMENTARIO	25-11-2024	
JUZGADO 33 DE LO FAMILIAR	869/2024	JUZGADO 4 DE LO FAMILIAR	3541/2024	DIVORCIO INCAUSADO	25-11-2024	
JUZGADO 33 DE LO FAMILIAR	879/2024	JUZGADO 4 DE LO FAMILIAR	3542/2024	INTESTAMENTARIO	25-11-2024	
JUZGADO 33 DE LO FAMILIAR	919/2024	JUZGADO 4 DE LO FAMILIAR	3543/2024	DIVORCIO INCAUSADO	25-11-2024	
JUZGADO 33 DE LO FAMILIAR	939/2024	JUZGADO 4 DE LO FAMILIAR	3544/2024	TESTAMENTARIO	25-11-2024	
JUZGADO 33 DE LO FAMILIAR	949/2024	JUZGADO 4 DE LO FAMILIAR	3545/2024	INTESTAMENTARIO	25-11-2024	
JUZGADO 33 DE LO FAMILIAR	959/2024	JUZGADO 4 DE LO FAMILIAR	3546/2024	DIVORCIO INCAUSADO	25-11-2024	
JUZGADO 33 DE LO FAMILIAR	969/2024	JUZGADO 4 DE LO FAMILIAR	3547/2024	CONTROVERSIA	25-11-2024	
JUZGADO 33 DE LO FAMILIAR	999/2024	JUZGADO 4 DE LO FAMILIAR	3548/2024	CONTROVERSIA	25-11-2024	
JUZGADO 33 DE LO FAMILIAR	1019/2024	JUZGADO 4 DE LO FAMILIAR	3549/2024	ALIMENTOS	25-11-2024	
JUZGADO 33 DE LO FAMILIAR	1039/2024	JUZGADO 4 DE LO FAMILIAR	3550/2024	CONTROVERSIA	25-11-2024	
JUZGADO 33 DE LO FAMILIAR	1049/2024	JUZGADO 4 DE LO FAMILIAR	3551/2024	DIVORCIO INCAUSADO	25-11-2024	
JUZGADO 33 DE LO FAMILIAR	1069/2024	JUZGADO 4 DE LO FAMILIAR	3552/2024	INTESTAMENTARIO	25-11-2024	
JUZGADO 33 DE LO FAMILIAR	1079/2024	JUZGADO 4 DE LO FAMILIAR	3553/2024	DIVORCIO INCAUSADO	25-11-2024	
JUZGADO 33 DE LO FAMILIAR	1099/2024	JUZGADO 4 DE LO FAMILIAR	3554/2024	TESTAMENTARIO	25-11-2024	

LISTA DE EXPEDIENTES RECIBIDOS FISICAMENTE 15/NOV/2024 DEL JUZGADO 36

CONS	EXP. EXTINTO	EXP. RECEPTOR	ACTOR	DEMANDADO	JUICIO	CUADERNOS	DOCUMENTOS
1	638/1997	3178/2024	GARDUNO AVILA NOEMI	OSEGUERA H LUZ RIGOBERTO	ALIMENTOS	3 cuadernos	sin documentos
2	668/1997	3179/2024	BAUTISTA QUINTANA MARIA	AGUILAR COLIN RAUL	ALIMENTOS	6 cuadernos	3 bolsas
3	928/1997	3180/2024	GOMEZ HERNANDEZ CARMINA	REYES CASTILLO ALFONSO	ALIMENTOS	1 cuaderno	sin documentos
4	718/1998	3181/2024	LUNA ALVAREZ EMMA	OLIVARES HERNANDEZ GENARO	ALIMENTOS	1 cuaderno	sin documentos
5	228/1999	3183/2024	GONZALEZ MUNOZ JOSE MARIA SU SUC		TESTAMENTARIO	2 cuadernos	sin documentos
6	398/1999	3184/2024	PACHECO SANDOVAL MARIA DEL ROSARIO	SANCHEZ GONZALEZ VICENTE	ALIMENTOS	3 cuadernos	sin documentos
7	578/2000	3187/2024	PENA VILAR OLGA MARIA		INTERDICCION	10 cuadernos	sin documentos
8	18/2001	3188/2024	PONCE RODRIGUEZ MARI DEL CRMEN YOLANDA	HERNANDEZ AYALA MARIO	DIVORCIO NECESARIO	1 cuaderno	sin documentos
9	658/2002	3189/2024	MERE VILLANUEVA ANDRES		INTERDICCION	2 cuadernos	sin documentos
10	188/2002	3190/2024	UGALDE SALINAS ERIKA	MENDOZA RAMIREZ FRANCISCO ERNESTO	DIVORCIO NECESARIO	1 cuaderno	sin documentos
11	708/2003	3191/2024	HUACUJA SANCHEZ DE LA VEGA DWINA		INTERDICCION	7 cuadernos	sin documentos
12	488/2003	3193/2024	MARTINEZ HERNANDEZ CATARINA	HERNANDEZ MARTINEZ AMBROSIO	ALIMENTOS	2 cuadernos	sin documentos
13	368/2003	3195/2024	NIETO TREJO SOFIA SU SUCESION		INTESTAMENTARIO	2 cuadernos	sin documentos
14	878/2004	3196/2024	MORENO CEDANO ALBA LIDIA	MARTINEZ RAMIREZ ROMAN JAVIER	ALIMENTOS	1 cuaderno	sin documentos
15	928/2004	3197/2024	RIVERA GUTIERREZ HERIKA IVONNE	SANCHEZ FLORES OCTAVIO GUILLERMO DE JESUS	DIVORCIO VOLUNTARIO	3 cuadernos	sin documentos
16	468/2004	3199/2024	JIMENEZ JAIMES SANDY	HERNANDEZ PORTILLO ARMANDO	DIVORCIO VOLUNTARIO	1 cuaderno	sin documentos
17	528/2004	3200/2024	MARTINEZ FLORES MARIANA GIOVANE SU SUCESION		INTERDICCION	1 cuaderno	sin documentos
18	48/2005	3201/2024	RODRIGUEZ RAMIREZ IRMA DELFINA	TORRES MADARIAGA PEDRO	ALIMENTOS	3 cuadernos	sin documentos
19	68/2005	3202/2024	MARTINEZ BADILLO MARIA DE JESUS	VALLEJO RUBIO JAVIER ARTURO	CONTROVERSIA	2 cuadernos	sin documentos
20	1178/2005	3203/2024	HERNANDEZ LUNA SARA	RIOS GONZALEZ ARTURO	CONTROVERSIA	1 cuaderno	sin documentos
21	248/2005	3205/2024	SIXTOS ANGELES EVELYN	GUERRA MARTINEZ ALBERTO	CONTROVERSIA	3 cuadernos	sin documentos
22	328/2006	3206/2024	GONZALEZ EMILIA SU SUCESION		TESTAMENTARIO	1 cuaderno	sin documentos
23	1538/2006	3207/2024	HOLTZMAN PODBILEVICH AARON SU SUCESION		INTESTAMENTARIO	1 cuaderno	sin documentos
24	1518/2006	3208/2024	GOMEZ MANDUJANO VIRGINIA GUADALUPE	MARTINEZ ARIAS BERNARDO ARMANDO	DIVORCIO NECESARIO	13 cuaderno	sin documentos
25	1448/2006	3209/2024	SOLIS BERNAL VICTORIA	RAMOS HERNANDEZ ROBERTO CARLOS	CONTROVERSIA	2 cuadernos	sin documentos
26	178/2007	3210/2024	CATANO MARTINEZ FRANCISCO MANUEL		INTERDICCION	4 cuadernos	sin documentos
27	1488/2007	3212/2024	PRIEGO ALONSO ADRIANA	MORALES LAZCANO HORACIO RAFAEL	CONTROVERSIA	5 cuadernos	sin documentos
28	1358/2008	3213/2024	CHAVARRIA NICOLASA HORTENSIA		INTESTAMENTARIO	1 cuaderno	sin documentos
29	1768/2009	3217/2024	ANGELES ZEPEDA ANA LUISA	REYNA SANCHEZ ALBERTO CESAR	DIVORCIO INCAUSADO	3 cuadernos	1 bolsa
30	1688/2009	3218/2024	CASTILLO AVILA MARTHA ALICIA	MARIN PUENTE SERGIO GUILLERMO	CONTROVERSIA	1 cuaderno	sin documentos
31	118/2010	3219/2024	RUIZ ZUNIGA EDUARDO MANUEL	MASSO DE LEON ANGELICA	DIVORCIO INCAUSADO	1 cuaderno	sin documentos
32	258/2010	3220/2024	ROSAS VILLASANA GUADALUPE SU SUCESION		INTESTAMENTARIO	3 cuadernos	sin documentos
33	1578/2010	3221/2024	NAJERA LEDESMA MERCEDES		INTERDICCION	1 cuaderno	sin documentos
34	728/2010	3222/2024	LIRA GARCIA YEMILY GABRIELA	HERNANDEZ HERNANDEZ CHRISTIAN	ALIMENTOS	2 cuadernos	sin documentos
35	1198/2010	3223/2024	CASTELLANOS RAMIREZ EDITH	URBINA ARRIETA FERNANDO	CONTROVERSIA	1 cuaderno	sin documentos
36	338/2010	3224/2024	ZARATE JUAREZ MARIBEL	GONZALEZ VILLEGAS EDGAR ARMANDO	DIVORCIO INCAUSADO	1 cuaderno	sin documentos

LISTA DE EXPEDIENTES RECIBIDOS FISICAMENTE 15/NOV/2024 DEL JUZGADO 36

CONS	EXP. EXTINTO	EXP. RECEPTOR	ACTOR	DEMANDADO	JUICIO	CUADERNOS	DOCUMENTOS
37	568/2011	3227/2024	HERNANDEZ AVILES MIRIAM ELIANA	RUBIO SOLIS CHRISTIAN	DIVORCIO INCAUSADO	1 cuaderno	sin documentos
38	2438/2012	3231/2024	PEREZ MENDOZA ROCIO	MAZON GARCIA ROBERTO BONIFACIO	DIVORCIO VOLUNTARIO	3 cuadernos	sin documentos
39	848/2012	3232/2024	HERNANDEZ VAZQUEZ HECTOR EDUARDO	MARTINEZ RAMIREZ GLORIA FATIMA PATRICIA	DIVORCIO INCAUSADO	1 cuaderno	sin documentos
40	1958/2012	3233/2024	ROVZAR DIEZ BARROSO TATIANA		INTERDICCION	8 cuadernos	sin documentos
41	2398/2012	3234/2024	DAVILA CORONA LUIS RANDU	ARAIZA CAMARILLO MARIA ISABEL	DIVORCIO VOLUNTARIO	6 cuadernos	12 bolsas
42	588/2012	3235/2024	MARQUEZ MARTINEZ ROCIO GUADALUPE	HERNANDEZ LEZAMA RUBEN	DIVORCIO INCAUSADO	1 cuaderno	sin documentos
43	238/2013	3236/2024	RAMIREZ ARROYO FERNANDO SU SUCESION		INTESTAMENTARIO	1 cuaderno	sin documentos
44	868/2013	3237/2024	AGUILERA CASTILLO YLSE AYERIM	LUNA RUIZ AGUSTIN QUETZALCOATL	ALIMENTOS	3 cuadernos	sin documentos
45	1968/2013	3238/2024	VALLE MATA JUAN CARLOS		INTERDICCION	9 cuadernos	sin documentos
46	1928/2013	3239/2024	ESCORCIA FERNANDEZ DE LARA MARGARITA	ARELLANO MARTINEZ JUAN	CONTROVERSIA	1 cuaderno	2 bolsas
47	1178/2013	3240/2024	ESPINOSA QUIROZ NANCY CLAUDIA	GONZALEZ RODRIGUEZ OSCAR	DIVORCIO INCAUSADO	3 cuadernos	2 bolsas
48	468/2014	3241/2024	SCHROEDER SUCILLA LIVNI ANAHELI	TORRES BRITO JONATHAN ISAAC	DIVORCIO INCAUSADO	2 cuadernos	sin documentos
49	648/2014	3242/2024	HERNANDEZ GOMEZ ANGELES	GUERRERO MILLAN EDGAR FABIAN	DIVORCIO INCAUSADO	7 cuadernos	sin documentos
50	2168/2014	3245/2024	BUENDIA AMARO ABELARDO SU SUCESION		INTESTAMENTARIO	2 cuadernos	3 bolsas
51	1318/2014	3246/2024	FUENTES PACHECO GUADALUPE		INTERDICCION	1 cuaderno	sin documentos
52	1708/2014	3248/2024	RODRIGUEZ GONZALEZ JOSE RAUL SU SUCESION		TESTAMENTARIO	3 cuadernos	sin documentos
53	258/2015	3250/2024	GARCES VAZQUEZ RENATA	ENRIQUEZ NAVA JUAN ARTURO	CONTROVERSIA	4 cuadernos	sin documentos
54	898/2015	3251/2024	LEAL OLGUIN ROSA AIMEE	CARDENAS FLORES JOSE GERARDO	DIVORCIO INCAUSADO	1 cuaderno	sin documentos
55	1728/2015	3253/2024	CALDERON ELIZALDE FRANCISCO JAVIER	ESPINOZA BANDA MAYRA	DIVORCIO INCAUSADO	7 cuadernos	2 bolsas
56	1628/2015	3255/2024	CASTELLO GOMEZ JOSE CLEMENTE SU SUCESION		INTESTAMENTARIO	5 cuadernos	sin documentos
57	148/2016	3258/2024	PONCE TAPIA BEATRIZ	ROMERO MENDEZ AARON ALAN	CONTROVERSIA	1 cuaderno	sin documentos
58	668/2016	3260/2024	DEL ANGEL CERECEDO PEDRO	GONZALEZ GARCIA JUANA	DIVORCIO INCAUSADO	2 cuadernos	sin documentos
59	778/2016	3261/2024	ARTEAGA CANALES PAOLA ALEXANDRA	BROWN SANTIRSO ERIC JULIAN ERNESTO	DIVORCIO INCAUSADO	3 cuadernos	3 bolsas
60	1318/2016	3263/2024	HERNANDEZ GONZALEZ MARGARITA SU SUCESION		INTESTAMENTARIO	1 cuaderno	1 bolsa
61	1608/2016	3264/2024	MEJIA PARRA ANA LUISA		INTERDICCION	1 cuaderno	sin documentos
62	1818/2016	3265/2024	FREGOSO RUIZ RICARDO		INTERDICCION	6 cuadernos	sin documentos
63	2028/2016	3266/2024	RUIZ ESTRADA AZALIA MARIA EUGENIA Y O AZALEA MARIA EUGENIA RUIZ ESTRADA SU SUCESION		TESTAMENTARIO	1 cuaderno	sin documentos
64	1178/2016	3267/2024	LAGUNA CORDOVA BENIGNO Y O BENIGNO LAGUNA SU SUCESION		INTESTAMENTARIO	1 cuaderno	sin documentos
65	38/2017	3268/2024	AVILES FLORES JOSE FABRICIO		INTERDICCION	1 cuaderno	sin documentos
66	2238/2017	3269/2024	BATIZ OLIVA GABRIEL		INTERDICCION	1 cuaderno	sin documentos
67	428/2017	3270/2024	FLORES GONZALEZ MARIA MONTSERRAT FERNANDA	DE LA LUNA SANTOYO JUAN HUBERTO	ALIMENTOS	2 cuadernos	2 bolsas
68	1028/2017	3272/2024	PEREZ SANDOVAL LANDER ELIAS	MARTINEZ GUTIERREZ ELIZABETH	CONTROVERSIA	2 cuadernos	sin documentos

LISTA DE EXPEDIENTES RECIBIDOS FISICAMENTE 15/NOV/2024 DEL JUZGADO 36

CONS	EXP. EXTINTO	EXP. RECEPTOR	ACTOR	DEMANDADO	JUICIO	CUADERNOS	DOCUMENTOS
69	1088/2017	3273/2024	CARRILLO ROJAS MARIA DEL SOCORRO SU SUCESION		INTESTAMENTARIO	2 cuadernos	sin documentos
70	1938/2017	3276/2024	MERINO JUAREZ VIRGINIA	RODRIGUEZ CARMONA FRANCISCO	CONTROVERSIA	1 cuaderno	sin documentos
71	2178/2017	3279/2024	CARMONA ARMENTA RICARDO	VILLANUEVA MENDOZA MARIA DE JESUS	DIVORCIO INCAUSADO	4 cuadernos	sin documentos
72	2188/2017	3280/2024	PADILLA GUADARRAMA LAURA LETICIA	CORTES RADILLO JOSE ALONSO	CONTROVERSIA	2 cuadernos	5 bolsas
73	2208/2017	3281/2024	GARCIA RAMIREZ SUSANA		INTERDICCION	1 cuaderno	sin documentos
74	308/2018	3285/2024	RAMIREZ PRESA ROSA MARIA SU SUCESION		INTESTAMENTARIO	3 cuadernos	sin documentos
75	338/2018	3286/2024	RIVERA DIAZ APOLINAR JESUS	HUITRON VAZQUEZ ERIKA	DIVORCIO INCAUSADO	2 cuadernos	sin documentos
76	418/2018	3287/2024	AGUIRRE VILLICANA ISAIAS	LEON SUAREZ LIZBETH JANICE	DIVORCIO INCAUSADO	2 cuadernos	sin documentos
77	1368/2018	3290/2024	GOMEZ JUAREZ CARMEN MONTSERRAT	REYES CIENEGA CESAR	CONTROVERSIA	1 cuaderno	1 bolsa
78	1608/2018	3293/2024	LARA LARA MARIA ISABEL	NIETO CORONA DIEGO ARMANDO	CONTROVERSIA	3 cuadernos	6 bolsas
79	38/2019	3295/2024	LEON FERRETIS ERIKA SHIRLEY	WEBER MICHAEL NIKLAUS	CONTROVERSIA	6 cuadernos	6 bolsas
80	118/2019	3296/2024	CRUZ PALMA GLORIA FERNANDA SU SUCESION		INTESTAMENTARIO	1 cuaderno	sin documentos
81	728/2019	3299/2024	ROMERO GARCIA ROSA LILIANA		INTERDICCION	1 cuaderno	sin documentos
82	788/2019	3300/2024	LOPEZ DURAN RAFAEL SU SUCESIOIN		INTESTAMENTARIO	1 cuaderno	sin documentos
83	898/2019	3301/2024	MONTEALEGRE SANCHEZ JOSE LAZARO SU SUCESION		TESTAMENTARIO	1 cuaderno	1 bolsa
84	1008/2019	3302/2024	NOYOLA MARTINEZ JUAN ANTONIO		INTERDICCION	1 cuaderno	sin documentos
85	1598/2019	3304/2024	RUBIO OTERO CARLOS SU SUCESION		TESTAMENTARIO	1 cuaderno	sin documentos
86	1688/2019	3305/2024	GUERRERO PRADO JOSE ALDAIR		INTERDICCION	4 cuadernos	sin documentos
87	1718/2019	3306/2024	AGUILAR ALARCON ALEJANDRO	ESCALONA CASTILLO DULCE ADRIANA	CONTROVERSIA	3 cuadernos	sin documentos
88	1948/2019	3307/2024	ESCAMILLA CARPIO JESSICA INGRID	MARTINEZ URQUIZA JESUS ALAN DAVID	CONTROVERSIA	1 cuaderno	1 bolsa
89	2048/2019	3308/2024	DE LA ROSA PLASCENCIA RENE ALFREDO		INTERDICCION	1 cuaderno	sin documentos
90	2218/2019	3309/2024	CASTILLO HERNANDEZ JUAN SU SUCESION		TESTAMENTARIO	1 cuaderno	sin documentos
91	108/2020	3312/2024	CASTRO VAZQUEZ LUIS ANTONIO	GONZALEZ MONDRAGON MARINA MONTSERRAT	CONTROVERSIA	1 cuaderno	2 bolsas
92	238/2020	3313/2024	VAZQUEZ RAMIREZ MAURO SU SUCESION		INTESTAMENTARIO	1 cuaderno	sin documentos
93	518/2020	3316/2024	ABARCA GARCIA ADRIANA	KUEHNE LINARES DONALD	CONTROVERSIA	1 cuaderno	sin documentos
94	568/2020	3317/2024	TORRES DE LA ROSA JAEN DANAE	HIGASHI DIAZ OMAR ALEJANDRO	CONTROVERSIA	2 cuadernos	1 bolsa
95	608/2020	3318/2024	GARCIA SANCHEZ SUSANA NAYELI	MEDINA RAMIREZ JOSE ARTURO	CONTROVERSIA	1 cuaderno	sin documentos
96	988/2020	3321/2024	AGUILAR ALCALA RAUL GUILLERMO	SANCHEZ ALVAREZ CARMELA	CONTROVERSIA	1 cuaderno	sin documentos
97	1068/2020	3322/2024	JAIMES GOMEZ BLANZA ITAYETZI	ALVAREZ SIORDIA FELIPE MIGUEL	ALIMENTOS	1 cuaderno	1 bolsa
98	28/2021	3325/2024	JAVIER GONZALEZ MARIA FERNANDA	TREJO PEREA JUAN DE DIOS	CONTROVERSIA	1 cuaderno	sin documentos
99	78/2021	3326/2024	MORALES MARTINEZ KAREN LETICIA	ROALES MORALES ALEJANDRO	CONTROVERSIA	1 cuaderno	sin documentos
100	108/2021	3327/2024	JASSO LOPEZ CATALINA	PARRA GOMEZ RICARDO	CONTROVERSIA	1 cuadero	sin documentos
101	118/2021	3328/2024	CAMPERO ROBLES LINA ROCIO	SANCHEZ LOREDO VICTOR HUGO	DIVORCIO INCAUSADO	4 cuadernos	1 bolsa

LISTA DE EXPEDIENTES RECIBIDOS FISICAMENTE 15/NOV/2024 DEL JUZGADO 36

CONS	EXP. EXTINTO	EXP. RECEPTOR	ACTOR	DEMANDADO	JUICIO	CUADERNOS	DOCUMENTOS
102	238/2021	3329/2024	AGUILAR MANZO IMELDA SU SUCESION		TESTAMENTARIO	2 cuadernos	sin documentos
103	288/2021	3330/2024	SOTO MAYOR CAMACHO GUSTAVO SALVADOR SU SUCESION		INTESTAMENTARIO	4 cuadernos	sin documentos
104	468/2021	3331/2024	SANCHEZ PIO J CARMEN SU SUCESION		TESTAMENTARIO	1 cuaderno	sin documentos
105	548/2021	3332/2024	SOLIS DIEGO MARIA DE LOURDES SU SUCESION		INTESTAMENTARIO	1 cuaderno	sin documentos
106	618/2021	3333/2024	LOPEZ RESENDIZ ANA CRISTINA	BARRAGAN CASAS CARLOS OMAR	CONTROVERSIA	1 cuaderno	3 bolsas
107	808/2021	3336/2024	SANCHEZ MONTES ANGELA SU SUCESION		INTESTAMENTARIO	1 cuaderno	sin documentos
108	838/2021	3337/2024	NAVA GARDUÑO LAZARO SU SUCESION		INTESTAMENTARIO	1 cuaderno	sin documentos
109	888/2021	3338/2024	OSORIO CORONA ROSALIA DE LA PEÑA OSORIO LILIAN DE LA PEÑA OSORIO LISSETH	DE LA PEÑA MONTAÑO ROBERTO	CONTROVERSIA	1 cuaderno	2 bolsas
110	918/2021	3339/2024	CORTES RODRIGUEZ MARIO SU SUCESION		INTESTAMENTARIO	1 cuaderno	sin documentos
111	1008/2021	3341/2024	JIMENEZ ALVA LISBETH	RAMOS SUAREZ ALEJANDRO	DIVORCIO INCAUSADO	2 cuadernos	sin documentos
112	1038/2021	3342/2024	PEREZ ESPITIA ITZEL	LOPEZ GALICIA CHRISTIAN	CONTROVERSIA	2 cuadernos	+ 1 bolsa
113	1098/2021	3343/2024	MORALES RAMIREZ OLGA MONICA		INTERDICCION	2 cuadernos	1 bolsa
114	1118/2021	3344/2024	AYALA BENITEZ ADRIANA	CASTILLO MARTINEZ MARIO ALBERTO	CONTROVERSIA	1 cuaderno	1 bolsa
115	1248/2021	3346/2024	ZAMORA GARCIA FERNANDO SU SUCESION		INTESTAMENTARIO	3 cuadernos	sin documentos
116	1358/2021	3347/2024	MARTINEZ MARTINEZ MATILDE IGNACIA SU SUCESION		INTESTAMENTARIO	1 cuaderno	sin documentos
117	1458/2021	3349/2024	VALENCIA FLORES CRISTIAN	REBOLLEDO MEJIA CRISTINA	CONTROVERSIA	1 cuaderno	1 bolsa
118	1498/2021	3350/2024	GUTIERREZ DE GRESS CLAUDIA	CAMACHO MORALES DARIO	CONTROVERSIA	3 cuadernos	5 bolsas
119	1568/2021	3352/2024	CASAS RODRIGUEZ FLORA SU SUCESION		TESTAMENTARIO	1 cuaderno	sin documentos
120	1578/2021	3353/2024	CRUZ PONCE ILDA SU SUCESION		INTESTAMENTARIO	1 cuaderno	sin documentos
121	1668/2021	3355/2024	GARCIA FIGUEROA ALEJANDRO ROBERTO	ORTIZ AGUILERA GABRIELA	DIVORCIO INCAUSADO	2 cuadernos	sin documentos
122	1858/2021	3357/2024	VENTURA CABELLO MANUEL		INTESTAMENTARIO	5 cuadernos	sin documentos
123	1888/2021	3358/2024	LOPEZ RAMIREZ RAFAEL SU SUCESION		INTESTAMENTARIO	1 cuaderno	sin documentos
124	1908/2021	3359/2024	GUDIÑO RODRIGUEZ CONSUELO SU SUCESION		TESTAMENTARIO	2 cuadernos	sin documentos
125	1988/2021	3360/2024	MIRANDA GUARNEROS MOISES SU SUCESION		INTESTAMENTARIO	1 cuaderno	sin documentos
126	2008/2021	3361/2024	MARTINEZ ORTIZ ALONDRA	VAZQUEZ LUPERCIO JUAN LEOBARDO	CONTROVERSIA	1 cuaderno	sin documentos
127	2038/2021	3362/2024	GONZALEZ VALENCIA MIGUEL ANGEL SU SUCESION		INTESTAMENTARIO	1 cuaderno	sin documentos
128	2128/2022	3364/2024	MARTINEZ MARIN EDUARDO ALBERTO	CARDENAS GONZALEZ PAOLA JIMENA	CONTROVERSIA	2 cuadernos	2 bolsas
129	28/2022	3365/2024	GARCIA ESPINDOLA FERNANDO ALBERTO		INTERDICCION	1 cuaderno	sin documentos
130	68/2022	3366/2024	TORRES CRUZ RICARDO		INTERDICCION	1 cuaderno	sin documentos
131	218/2022	3368/2024	HERNANDEZ QUINTERO OHOLIBAMA	SANCHEZ DIAZ YVAN	DIVORCIO INCAUSADO	1 cuaderno	sin documentos

LISTA DE EXPEDIENTES RECIBIDOS FISICAMENTE 15/NOV/2024 DEL JUZGADO 36

CONS	EXP. EXTINTO	EXP. RECEPTOR	ACTOR	DEMANDADO	JUICIO	CUADERNOS	DOCUMENTOS
132	238/2022	3369/2024	GONZALEZ JIMENEZ MARIA DEL ROCIO SU SUCESION		INTESTAMENTARIO	1 cuaderno	sin documentos
133	258/2022	3370/2024	CARMONA VALENCIA ENRIQUE SU SUCESION		TESTAMENTARIO	2 cuadernos	sin documentos
134	308/2022	3371/2024	ULRICH VERA OSCAR CRISTIAN SU SUCESION		INTESTAMENTARIO	1 cuaderno	1 bolsa
135	468/2022	3374/2024	SANTOS PALOMO FIDEL RAUL SU SUCESION		INTESTAMENTARIO	2 cuadernos	sin documentos
136	488/2022	3375/2024	CUEVAS FLORES PEDRO SU SUCESION		INTESTAMENTARIO	1 cuaderno	sin documentos
137	538/2022	3376/2024	TORRES ESPINOSA LAURA SU SUCESION		TESTAMENTARIO	3 cuadernos	sin documentos
138	578/2022	3377/2024	PEREZ ARMENTA CARMEN	MARTINEZ PERALTA JORGE	DIVORCIO INCAUSADO	1 cuaderno	sin documentos
139	778/2022	3381/2024	GARDUÑO RIVAS MARIA DEL ROSARIO	FLORES VAZQUEZ DAVID	ALIMENTOS	2 cuadernos	1 bolsa
140	848/2022	3383/2024	LOBATO VARGAS EVODIO SU SUCESION		INTESTAMENTARIO	1 cuaderno	sin documentos
141	858/2022	3384/2024	OCHOA GAMBOA AURA MERCEDES	GONZALEZ NUÑEZ SAMUEL	ALIMENTOS	2 cuadernos	sin documentos
142	1108/2022	3385/2024	HERNANDEZ RANGEL SILVIA ANGELICA	RICO GONZALEZ POLO ARTURO	CONTROVERSIA	1 cuadernos	1 bolsa
143	1198/2022	3387/2024	REYES OJEDA MARTIN SU SUCESION		INTESTAMENTARIO	1 cuaderno	sin documentos
144	1318/2022	3388/2024	ZURITA IBARRA RAMON SU SUCESION		INTESTAMENTARIO	2 cuadernos	sin documentos
145	1358/2022	3389/2024	RECILLAS JOSE JUAN SU SUCESION		INTESTAMENTARIO	1 cuaderno	sin documentos
146	1368/2022	3390/2024	ROSAS SANTOS BLANCA IVON	ESTRADA MENDEZ JONATHAN	CONTROVERSIA	1 cuaderno	1 bolsa
147	1468/2022	3392/2024	TEJEDA CRUZ ENRIQUE SU SUCESION		INTESTAMENTARIO	1 cuaderno	sin documentos
148	1478/2022	3393/2024	MEZA MARQUEZ DAVID JAVIER	SORIANO CRUZ ERIKA	CONTROVERSIA	3 cuadernos	1 bolsa
149	1528/2022	3394/2024	ROBLES RABAGO PAOLA ITXEL	ELNECAVE LUTTMANN FAUSTO JACOBO	DIVORCIO INCAUSADO	1 cuaderno	sin documentos
150	1678/2022	3395/2024	AGUIRRE AGUIRRE JAVIER SU SUCESION		INTESTAMENTARIO	1 cuaderno	sin documentos
151	1838/2022	3397/2024	PEDRO MENDOZA JENNY LAURA	RENDON HERNANDEZ MARCO ANTONIO	CONTROVERSIA	1 cuaderno	sin documentos
152	1848/2022	3398/2024	GALINDO LOPEZ MARIA ESPERANZA SU SUCESION		TESTAMENTARIO	4 cuadernos	sin documentos
153	1888/2022	3399/2024	YAÑEZ GONZALEZ ALBERTO SU SUCESION		TESTAMENTARIO	5 cuadernos	1 bolsa
154	1978/2022	3401/2024	LOPEZ GONZALEZ DIONISIO SU SUCESION		INTESTAMENTARIO	1 cuaderno	sin documentos
155	118/2023	3403/2024	ORTIZ PORTILLO YOLANDA LESLIE	MEDINA RAMOS VICTOR ADRIAN	CONTROVERSIA	2 cuadernos	sin documentos
156	218/2023	3405/2024	RUIZ VARGAS VALERIA ROSARIO	MENDOZA BOBADILLA JESUS JAVIER	CONTROVERSIA	1 cuaderno	1 bolsa
157	248/2023	3406/2024	GARCIA RAMIREZ CLAUDIA ALICIA	CRUZ FUENTES IVAN	CONTROVERSIA	1 cuaderno	1 bolsa
158	538/2023	3410/2024	NIETO ESCOBEDO ADRIANA EMIRE		INTERDICCION	4 cuadernos	sin documentos
159	828/2023	3412/2024	MEJIA CASTILLO MARTIN SU SUCESION		INTESTAMENTARIO	1 cuaderno	sin documentos
160	938/2023	3414/2024	LOPEZ TREJO BEATRIZ SU SUCESION		INTESTAMENTARIO	1 cuaderno	1 bolsa
161	1328/2023	3415/2024	CASTAÑEDA SANTIAGO MIGUEL RODRIGO	ANGEL SANCHEZ MAYDA ARELI	DIVORCIO INCAUSADO	1 cuaderno	sin documentos
162	1338/2023	3416/2024	GOMEZ CELALLOS NAYELI BETZABE	VERTIZ QUEZADA OSWALDO	CONTROVERSIA	1 cuaderno	1 bolsa
163	1408/2023	3417/2024	BRACHO RAMIREZ MONTSERRAT	BRACHO JIMENEZ OSCAR	CONTROVERSIA	1 cuaderno	sin documentos
164	1518/2023	3418/2024	GONZALEZ PEREZ JORGE SU SUCESION		TESTAMENTARIO	2 cuadernos	sin documentos

LISTA DE EXPEDIENTES RECIBIDOS FISICAMENTE 15/NOV/2024 DEL JUZGADO 36

CONS	EXP. EXTINTO	EXP. RECEPTOR	ACTOR	DEMANDADO	JUICIO	CUADERNOS	DOCUMENTOS
165	1598/2023	3419/2024	ALFARO PEREZ ANDREA UTRILLA ARMENDARIZ ALBERTO	UTRILLA ALFARO LIZZETH SANTOS MANZO VICTOR DANIEL	CONTROVERSIA	1 cuaderno	sin documentos
166	1678/2023	3422/2024	LOPEZ TOVAR PAULINA	VELAZCO RIVAS JORGE DANIEL	CONTROVERSIA	1 cuaderno	1 bolsa
167	1798/2023	3423/2024	MENDOZA FLORES LUIS ARTURO	AGUILAR VILLANUEVA ANA LAURA	DIVORCIO INCAUSADO	2 cuadernos	sin documentos
168	1888/2023	3427/2024	SALAZAR HERNANDEZ MA DE JESUS SU SUCESION		TESTAMENTARIO	1 cuaderno	sin documentos
169	1948/2023	3428/2024	SANCHEZ SANCHEZ RAFAEL MIGUEL	PANTOJA PEREZ PATRICIA	DIVORCIO INCAUSADO	1 cuaderno	sin documentos
170	2018/2023	3430/2024	SANCHEZ RICO LIZBETH ELENA	SALAS ESPINOZA CARLOS ENRIQUE4	CONTROVERSIA	1 cuaderno	sin documentos
171	2048/2023	3431/2024	ROJAS DOMINGUEZ MARIA BLANCA SU SUCESION		TESTAMENTARIO	1 cuaderno	sin documentos
172	2248/2023	3435/2024	AVALOS AGUILAR TERESA SU SUCESION		TESTAMENTARIO	4 cuadernos	sin documentos
173	898/2024	3437/2024	HERNANDEZ AGUILERA ANTONIA SU SUCESION		INTESTAMENTARIO	1 cuaderno	sin documentos
174	998/2024	3441/2024	ESTRADA LOPEZ DULCE CRISTAL EVELYN	REYES HERRERA ENRIQUE	CONTROVERSIA	1 cuaderno	sin documentos
175	1018/2024	3443/2024	ROJAS ROSALES JAZMIN	SOTO ALONSO RAUL	CONTROVERSIA	1 cuadernos	sin documentos
176	1038/2024	3444/2024	MARTINEZ LARA VICTOR MANUEL SU SUCESION		INTESTAMENTARIO	1 cuaderno	sin documentos
177	48/2024	3450/2024	HERNANDEZ MACIAS YOLANDA SU SUCESION		INTESTAMENTARIO	1 cuaderno	sin documentos
178	88/2024	3451/2024	ARMENTA REYES JAVIER SU SUCESION		INTESTAMENTARIO	1 cuaderno	sin documentos
179	98/2024	3452/2024	SANCHEZ VARGAS BONIFACIA SU SUCESION		TESTAMENTARIO	1 cuaderno	sin documentos
180	138/2024	3453/2024	HERNANDEZ MEDINA DIANA	CATALAN GRADOS CESAR ALEJANDRO	DIVORCIO INCAUSADO	1 cuaderno	sin documentos
181	218/2024	3455/2024	LOPEZ GONZALEZ MARIA ELENA	GUERRA CERDEIRA ANTONIO	DIVORCIO INCAUSADO	1 cuaderno	sin documentos
182	348/2024	3458/2024	LOZADA CRUZ ADRIANA METZTLI	ALVAREZ MONROY DAVID EDEN	CONTROVERSIA	1 cuaderno	1 bolsa
183	408/2024	3460/2024	SANTIAGO ALVAREZ ANDREA	RAMIREZ AGUILAR HEBER ABDEL	ALIMENTOS	1 cuaderno	sin documentos
184	428/2024	3461/2024	PALOMINO LOPEZ LUIS FERNANDO SU SUCESION		INTESTAMENTARIO	1 cuaderno	sin documentos
185	468/2024	3462/2024	TELLO AGUILAR MARIA AURORA	MALDONADO GONZALEZ CARLOS	DIVORCIO INCAUSADO	1 cuaderno	sin documentos
186	488/2024	3463/2024	MARTINEZ DE LA ORTA CINTHIA VANESSA	LEON MASTACHE LUIS DANIEL	ALIMENTOS	1 cuaderno	sin documentos
187	618/2024	3464/2024	RICO SOTO RICARDO	SALCEDO NAVARRO JOSEFINA LETICIA	DIVORCIO INCAUSADO	1 cuaderno	sin documentos
188	648/2024	3465/2024	CHAVARRIA SANTIAGO CIRILO SU SUCESION		INTESTAMENTARIO	1 cuaderno	sin documentos
189	668/2024	3466/2024	QUINTANA ORELLANA SERGIO	ANGELES MARTINEZ ESTEPHANIA	CONTROVERSIA	1 cuaderno	sin documentos
190	688/2024	3467/2024	GUTIERREZ SAN MIGUEL MARIA DE LOS ANGELES	FLORES PEÑA JOSUE	ALIMENTOS	1 cuaderno	sin documentos
191	728/2024	3469/2024	CARRILLO RODRIGUEZ ISABEL	TORRES CRUZ IGNACIO	CONTROVERSIA	1 cuaderno	sin documentos
192	768/2024	3472/2024	ALARCON REGAND MARTA EMILIA SU SUCESION		TESTAMENTARIO	4 cuadernos	sin documentos
193	778/2024	3473/2024	CHINO Y AVILA ROBERTO SU SUCESION		TESTAMENTARIO	2 cuadernos	sin documentos
194	828/2024	3474/2024	MADRAZO GARCIA JULIO EMILIANO MARTIN MENDEZ PATRICIA		JURISDICCION VOLUNTARIA	1 cuaderno	1 bolsa
195	848/2024	3475/2024	ESPINOZA CORTES SONIA	CORTES RIVERO CARLOS ALAN	CONTROVERSIA	1 cuaderno	sin documentos

JUZGADO_NUEVO	JUICIO_NUEVO	FOLIO_NUEVO	EXPEDIENTE_NUEVO	CAUSA	ESTADO	JUZGADO_ANTERIOR	EXPEDIENTE_ANTERIOR
F22	TESTAMENTARIO	5926/08-11-2024	2044/2024	Returno E	Activo	F39	570/1997
F22	INTESTAMENTARIO	5927/08-11-2024	2045/2024	Returno E	Activo	F39	742/1998
F22	ALIMENTOS	5928/08-11-2024	2046/2024	Returno E	Activo	F39	230/1998
F22	ALIMENTOS	5930/08-11-2024	2048/2024	Returno E	Activo	F39	1332/1999
F22	INTESTAMENTARIO	5931/08-11-2024	2049/2024	Returno E	Activo	F39	1600/1999
F22	DIVORCIO VOLUNTARIO	5932/08-11-2024	2050/2024	Returno E	Activo	F39	590/1999
F22	INTESTAMENTARIO	5933/08-11-2024	2051/2024	Returno E	Activo	F39	20/1999
F22	DIVORCIO NECESARIO	5934/08-11-2024	2052/2024	Returno E	Activo	F39	522/1999
F22	DIVORCIO NECESARIO	5935/08-11-2024	2053/2024	Returno E	Activo	F39	742/2000
F22	INTESTAMENTARIO	5938/08-11-2024	2056/2024	Returno E	Activo	F39	790/2000
F22	CONTROVERSIA	5942/08-11-2024	2060/2024	Returno E	Activo	F39	822/2001
F22	INTESTAMENTARIO	5943/08-11-2024	2061/2024	Returno E	Activo	F39	1270/2002
F22	INTESTAMENTARIO	5945/08-11-2024	2063/2024	Returno E	Activo	F39	180/2002
F22	ALIMENTOS	5946/08-11-2024	2064/2024	Returno E	Activo	F39	840/2003
F22	DIVORCIO VOLUNTARIO	5947/08-11-2024	2065/2024	Returno E	Activo	F39	92/2003
F22	DIVORCIO NECESARIO	5949/08-11-2024	2067/2024	Returno E	Activo	F39	272/2004
F22	TESTAMENTARIO	5950/08-11-2024	2068/2024	Returno E	Activo	F39	1602/2004
F22	INTESTAMENTARIO	5952/08-11-2024	2070/2024	Returno E	Activo	F39	302/2004
F22	INTERDICCION	5953/08-11-2024	2071/2024	Returno E	Activo	F39	822/2005
F22	TESTAMENTARIO	5954/08-11-2024	2072/2024	Returno E	Activo	F39	62/2005
F22	DIVORCIO NECESARIO	5956/08-11-2024	2074/2024	Returno E	Activo	F39	1010/2006
F22	DIVORCIO NECESARIO	5958/08-11-2024	2076/2024	Returno E	Activo	F39	1190/2006
F22	TESTAMENTARIO	5959/08-11-2024	2077/2024	Returno E	Activo	F39	720/2006
F22	INTESTAMENTARIO	5960/08-11-2024	2078/2024	Returno E	Activo	F39	740/2006
F22	DIVORCIO VOLUNTARIO	5962/08-11-2024	2080/2024	Returno E	Activo	F39	1032/2007
F22	INTESTAMENTARIO	5963/08-11-2024	2081/2024	Returno E	Activo	F39	250/2008
F22	ALIMENTOS	5964/08-11-2024	2082/2024	Returno E	Activo	F39	1340/2008
F22	CONTROVERSIA	5965/08-11-2024	2083/2024	Returno E	Activo	F39	1260/2008
F22	DIVORCIO VOLUNTARIO	5966/08-11-2024	2084/2024	Returno E	Activo	F39	750/2008
F22	CONTROVERSIA	5967/08-11-2024	2085/2024	Returno E	Activo	F39	282/2008
F22	DIVORCIO NECESARIO	5968/08-11-2024	2086/2024	Returno E	Activo	F39	1272/2008

F22	DIVORCIO INCAUSADO	5969/08-11-2024	2087/2024	Returno E	Activo	F39	1552/2008
F22	TESTAMENTARIO	5972/08-11-2024	2090/2024	Returno E	Activo	F39	440/2009
F22	DIVORCIO INCAUSADO	5973/08-11-2024	2091/2024	Returno E	Activo	F39	1252/2009
F22	CONTROVERSIA	5974/08-11-2024	2092/2024	Returno E	Activo	F39	1492/2009
F22	DIVORCIO INCAUSADO	5975/08-11-2024	2093/2024	Returno E	Activo	F39	1490/2009
F22	INTERDICCION	5976/08-11-2024	2094/2024	Returno E	Activo	F39	182/2010
F22	DIVORCIO INCAUSADO	5977/08-11-2024	2095/2024	Returno E	Activo	F39	92/2010
F22	INTERDICCION	5978/08-11-2024	2096/2024	Returno E	Activo	F39	2110/2010
F22	DIVORCIO VOLUNTARIO	5979/08-11-2024	2097/2024	Returno E	Activo	F39	232/2010
F22	CONTROVERSIA	5980/08-11-2024	2098/2024	Returno E	Activo	F39	1650/2010
F22	DIVORCIO INCAUSADO	5982/08-11-2024	2100/2024	Returno E	Activo	F39	980/2010
F22	TESTAMENTARIO	5983/08-11-2024	2101/2024	Returno E	Activo	F39	920/2010
F22	TESTAMENTARIO	5984/08-11-2024	2102/2024	Returno E	Activo	F39	560/2010
F22	CONTROVERSIA	5985/08-11-2024	2103/2024	Returno E	Activo	F39	90/2010
F22	INTESTAMENTARIO	5986/08-11-2024	2104/2024	Returno E	Activo	F39	562/2010
F22	ALIMENTOS	5987/08-11-2024	2105/2024	Returno E	Activo	F39	892/2010
F22	INTERDICCION	5989/08-11-2024	2107/2024	Returno E	Activo	F39	1292/2010
F22	ALIMENTOS	5990/08-11-2024	2108/2024	Returno E	Activo	F39	1992/2010
F22	INTERDICCION	5991/08-11-2024	2109/2024	Returno E	Activo	F39	1950/2010
F22	TESTAMENTARIO	5992/08-11-2024	2110/2024	Returno E	Activo	F39	1622/2011
F22	DIVORCIO INCAUSADO	5993/08-11-2024	2111/2024	Returno E	Activo	F39	1182/2011
F22	DIVORCIO INCAUSADO	5994/08-11-2024	2112/2024	Returno E	Activo	F39	1770/2011
F22	CONTROVERSIA	5995/08-11-2024	2113/2024	Returno E	Activo	F39	1480/2011
F22	INTERDICCION	5996/08-11-2024	2114/2024	Returno E	Activo	F39	2332/2011
F22	DIVORCIO INCAUSADO	5997/08-11-2024	2115/2024	Returno E	Activo	F39	980/2011
F22	INTESTAMENTARIO	5998/08-11-2024	2116/2024	Returno E	Activo	F39	300/2011
F22	ALIMENTOS	5999/08-11-2024	2117/2024	Returno E	Activo	F39	1270/2011
F22	TESTAMENTARIO	6000/08-11-2024	2118/2024	Returno E	Activo	F39	1902/2012
F22	DIVORCIO INCAUSADO	6001/08-11-2024	2119/2024	Returno E	Activo	F39	500/2012
F22	INTERDICCION	6003/08-11-2024	2121/2024	Returno E	Activo	F39	660/2012
F22	DIVORCIO VOLUNTARIO	6004/08-11-2024	2122/2024	Returno E	Activo	F39	830/2012
F22	INTESTAMENTARIO	6005/08-11-2024	2123/2024	Returno E	Activo	F39	1420/2012
F22	DIVORCIO INCAUSADO	6006/08-11-2024	2124/2024	Returno E	Activo	F39	1570/2012
F22	TESTAMENTARIO	6007/08-11-2024	2125/2024	Returno E	Activo	F39	1590/2012

F22	DIVORCIO INCAUSADO	6008/08-11-2024	2126/2024	Returno E	Activo	F39	1660/2012
F22	DIVORCIO INCAUSADO	6010/08-11-2024	2128/2024	Returno E	Activo	F39	832/2012
F22	INTESTAMENTARIO	6011/08-11-2024	2129/2024	Returno E	Activo	F39	1112/2012
F22	INTERDICCION	6012/08-11-2024	2130/2024	Returno E	Activo	F39	1512/2012
F22	INTERDICCION	6013/08-11-2024	2131/2024	Returno E	Activo	F39	1680/2013
F22	DIVORCIO INCAUSADO	6015/08-11-2024	2133/2024	Returno E	Activo	F39	2150/2013
F22	ORDINARIO	6016/08-11-2024	2134/2024	Returno E	Activo	F39	2310/2013
F22	DIVORCIO INCAUSADO	6017/08-11-2024	2135/2024	Returno E	Activo	F39	340/2013
F22	INTERDICCION	6018/08-11-2024	2136/2024	Returno E	Activo	F39	2430/2013
F22	INTERDICCION	6019/08-11-2024	2137/2024	Returno E	Activo	F39	1322/2013
F22	CONTROVERSIA	6020/08-11-2024	2138/2024	Returno E	Activo	F39	1782/2013
F22	ORDINARIO	6021/08-11-2024	2139/2024	Returno E	Activo	F39	2082/2013
F22	CONTROVERSIA	6022/08-11-2024	2140/2024	Returno E	Activo	F39	2440/2013
F22	INTERDICCION	6023/08-11-2024	2141/2024	Returno E	Activo	F39	900/2014
F22	ORDINARIO	6024/08-11-2024	2142/2024	Returno E	Activo	F39	1170/2014
F22	INTESTAMENTARIO	6025/08-11-2024	2143/2024	Returno E	Activo	F39	1002/2014
F22	TESTAMENTARIO	6026/08-11-2024	2144/2024	Returno E	Activo	F39	2302/2014
F22	ORDINARIO	6027/08-11-2024	2145/2024	Returno E	Activo	F39	1312/2014
F22	ALIMENTOS	6028/08-11-2024	2146/2024	Returno E	Activo	F39	1812/2014
F22	INTERDICCION	6029/08-11-2024	2147/2024	Returno E	Activo	F39	2022/2014
F22	INTESTAMENTARIO	6031/08-11-2024	2149/2024	Returno E	Activo	F39	1610/2015
F22	INTERDICCION	6032/08-11-2024	2150/2024	Returno E	Activo	F39	2090/2015
F22	JURISDICCION VOLUNTARIA	6033/08-11-2024	2151/2024	Returno E	Activo	F39	2180/2015
F22	CONTROVERSIA	6034/08-11-2024	2152/2024	Returno E	Activo	F39	322/2015
F22	INTERDICCION	6035/08-11-2024	2153/2024	Returno E	Activo	F39	612/2015
F22	CONTROVERSIA	6036/08-11-2024	2154/2024	Returno E	Activo	F39	2302/2015
F22	INTESTAMENTARIO	6037/08-11-2024	2155/2024	Returno E	Activo	F39	1242/2015
F22	INTESTAMENTARIO	6040/08-11-2024	2158/2024	Returno E	Activo	F39	1942/2015
F22	INTESTAMENTARIO	6042/08-11-2024	2160/2024	Returno E	Activo	F39	842/2015
F22	JURISDICCION VOLUNTARIA	6044/08-11-2024	2162/2024	Returno E	Activo	F39	1832/2016
F22	ALIMENTOS	6045/08-11-2024	2163/2024	Returno E	Activo	F39	880/2016
F22	INTERDICCION	6046/08-11-2024	2164/2024	Returno E	Activo	F39	1730/2016
F22	INTESTAMENTARIO	6047/08-11-2024	2165/2024	Returno E	Activo	F39	1960/2016
F22	TESTAMENTARIO	6050/08-11-2024	2168/2024	Returno E	Activo	F39	2150/2016

F22	TESTAMENTARIO	6051/08-11-2024	2169/2024	Returno E	Activo	F39	162/2016
F22	DIVORCIO INCAUSADO	6053/08-11-2024	2171/2024	Returno E	Activo	F39	632/2016
F22	INTERDICCION	6055/08-11-2024	2173/2024	Returno E	Activo	F39	762/2016
F22	DIVORCIO INCAUSADO	6056/08-11-2024	2174/2024	Returno E	Activo	F39	802/2016
F22	INTESTAMENTARIO	6057/08-11-2024	2175/2024	Returno E	Activo	F39	1072/2016
F22	INTERDICCION	6059/08-11-2024	2177/2024	Returno E	Activo	F39	1172/2016
F22	INTESTAMENTARIO	6060/08-11-2024	2178/2024	Returno E	Activo	F39	1182/2016
F22	INTESTAMENTARIO	6061/08-11-2024	2179/2024	Returno E	Activo	F39	1232/2016
F22	CONTROVERSIA	6062/08-11-2024	2180/2024	Returno E	Activo	F39	1292/2016
F22	INTESTAMENTARIO	6063/08-11-2024	2181/2024	Returno E	Activo	F39	1592/2016
F22	CONTROVERSIA	6065/08-11-2024	2183/2024	Returno E	Activo	F39	1612/2016
F22	TESTAMENTARIO	6066/08-11-2024	2184/2024	Returno E	Activo	F39	630/2016
F22	TESTAMENTARIO	6067/08-11-2024	2185/2024	Returno E	Activo	F39	120/2017
F22	INTESTAMENTARIO	6068/08-11-2024	2186/2024	Returno E	Activo	F39	1060/2017
F22	CONTROVERSIA	6069/08-11-2024	2187/2024	Returno E	Activo	F39	1880/2017
F22	DIVORCIO INCAUSADO	6070/08-11-2024	2188/2024	Returno E	Activo	F39	1990/2017
F22	INTESTAMENTARIO	6071/08-11-2024	2189/2024	Returno E	Activo	F39	2060/2017
F22	DIVORCIO INCAUSADO	6072/08-11-2024	2190/2024	Returno E	Activo	F39	152/2017
F22	INTESTAMENTARIO	6073/08-11-2024	2191/2024	Returno E	Activo	F39	1792/2017
F22	INTESTAMENTARIO	6074/08-11-2024	2192/2024	Returno E	Activo	F39	1092/2017
F22	INTESTAMENTARIO	6075/08-11-2024	2193/2024	Returno E	Activo	F39	1152/2017
F22	INTESTAMENTARIO	6076/08-11-2024	2194/2024	Returno E	Activo	F39	1452/2017
F22	CONTROVERSIA	6077/08-11-2024	2195/2024	Returno E	Activo	F39	1552/2017
F22	INTESTAMENTARIO	6080/08-11-2024	2198/2024	Returno E	Activo	F39	43435
F22	CONTROVERSIA	6081/08-11-2024	2199/2024	Returno E	Activo	F39	222/2018
F22	CONTROVERSIA	6082/08-11-2024	2200/2024	Returno E	Activo	F39	302/2018
F22	TESTAMENTARIO	6084/08-11-2024	2202/2024	Returno E	Activo	F39	582/2018
F22	DIVORCIO INCAUSADO	6085/08-11-2024	2203/2024	Returno E	Activo	F39	682/2018
F22	TESTAMENTARIO	6086/08-11-2024	2204/2024	Returno E	Activo	F39	942/2018
F22	INTERDICCION	6087/08-11-2024	2205/2024	Returno E	Activo	F39	952/2018
F22	CONTROVERSIA	6088/08-11-2024	2206/2024	Returno E	Activo	F39	982/2018
F22	INTESTAMENTARIO	6089/08-11-2024	2207/2024	Returno E	Activo	F39	1042/2018
F22	INTESTAMENTARIO	6090/08-11-2024	2208/2024	Returno E	Activo	F39	1142/2018
F22	TESTAMENTARIO	6092/08-11-2024	2210/2024	Returno E	Activo	F39	1722/2018

F22	DIVORCIO INCAUSADO	6093/08-11-2024	2211/2024	Returno E	Activo	F39	1902/2018
F22	INTESTAMENTARIO	6094/08-11-2024	2212/2024	Returno E	Activo	F39	2032/2018
F22	TESTAMENTARIO	6096/08-11-2024	2214/2024	Returno E	Activo	F39	1950/2018
F22	INTESTAMENTARIO	6097/08-11-2024	2215/2024	Returno E	Activo	F39	40/2018
F22	CONTROVERSIA	6098/08-11-2024	2216/2024	Returno E	Activo	F39	260/2018
F22	TESTAMENTARIO	6100/08-11-2024	2218/2024	Returno E	Activo	F39	440/2018
F22	INTESTAMENTARIO	6101/08-11-2024	2219/2024	Returno E	Activo	F39	1320/2018
F22	CONTROVERSIA	6102/08-11-2024	2220/2024	Returno E	Activo	F39	1470/2018
F22	CONTROVERSIA	6103/08-11-2024	2221/2024	Returno E	Activo	F39	1550/2018
F22	INTESTAMENTARIO	6104/08-11-2024	2222/2024	Returno E	Activo	F39	1850/2018
F22	INTESTAMENTARIO	6105/08-11-2024	2223/2024	Returno E	Activo	F39	1920/2018
F22	INTESTAMENTARIO	6106/08-11-2024	2224/2024	Returno E	Activo	F39	2120/2018
F22	TESTAMENTARIO	6107/08-11-2024	2225/2024	Returno E	Activo	F39	362/2019
F22	INTERDICCION	6108/08-11-2024	2226/2024	Returno E	Activo	F39	402/2019
F22	INTESTAMENTARIO	6109/08-11-2024	2227/2024	Returno E	Activo	F39	582/2019
F22	CONTROVERSIA	6111/08-11-2024	2229/2024	Returno E	Activo	F39	862/2019
F22	DIVORCIO INCAUSADO	6112/08-11-2024	2230/2024	Returno E	Activo	F39	1212/2019
F22	INTESTAMENTARIO	6113/08-11-2024	2231/2024	Returno E	Activo	F39	1402/2019
F22	CONTROVERSIA	6114/08-11-2024	2232/2024	Returno E	Activo	F39	1902/2019
F22	INTERDICCION	6115/08-11-2024	2233/2024	Returno E	Activo	F39	2162/2019
F22	DIVORCIO INCAUSADO	6116/08-11-2024	2234/2024	Returno E	Activo	F39	20/2019
F22	INTESTAMENTARIO	6117/08-11-2024	2235/2024	Returno E	Activo	F39	40/2019
F22	INTESTAMENTARIO	6119/08-11-2024	2237/2024	Returno E	Activo	F39	80/2019
F22	DIVORCIO INCAUSADO	6120/08-11-2024	2238/2024	Returno E	Activo	F39	90/2019
F22	INTESTAMENTARIO	6121/08-11-2024	2239/2024	Returno E	Activo	F39	140/2019
F22	INTERDICCION	6122/08-11-2024	2240/2024	Returno E	Activo	F39	650/2019
F22	INTESTAMENTARIO	6123/08-11-2024	2241/2024	Returno E	Activo	F39	880/2019
F22	DIVORCIO INCAUSADO	6124/08-11-2024	2242/2024	Returno E	Activo	F39	980/2019
F22	INTERDICCION	6125/08-11-2024	2243/2024	Returno E	Activo	F39	990/2019
F22	TESTAMENTARIO	6126/08-11-2024	2244/2024	Returno E	Activo	F39	1070/2019
F22	CONTROVERSIA	6127/08-11-2024	2245/2024	Returno E	Activo	F39	1130/2019
F22	INTESTAMENTARIO	6128/08-11-2024	2246/2024	Returno E	Activo	F39	1190/2019
F22	INTESTAMENTARIO	6130/08-11-2024	2248/2024	Returno E	Activo	F39	1710/2019
F22	TESTAMENTARIO	6132/08-11-2024	2250/2024	Returno E	Activo	F39	2230/2019

F22	ALIMENTOS	6133/08-11-2024	2251/2024	Returno E	Activo	F39	2240/2019
F22	DIVORCIO INCAUSADO	6134/08-11-2024	2252/2024	Returno E	Activo	F39	952/2020
F22	INTESTAMENTARIO	6135/08-11-2024	2253/2024	Returno E	Activo	F39	1142/2020
F22	CONTROVERSIA	6136/08-11-2024	2254/2024	Returno E	Activo	F39	1152/2020
F22	ALIMENTOS	6137/08-11-2024	2255/2024	Returno E	Activo	F39	112/2020
F22	ALIMENTOS	6138/08-11-2024	2256/2024	Returno E	Activo	F39	202/2020
F22	INTESTAMENTARIO	6139/08-11-2024	2257/2024	Returno E	Activo	F39	222/2020
F22	INTESTAMENTARIO	6140/08-11-2024	2258/2024	Returno E	Activo	F39	252/2020
F22	CONTROVERSIA	6141/08-11-2024	2259/2024	Returno E	Activo	F39	502/2020
F22	CONTROVERSIA	6143/08-11-2024	2261/2024	Returno E	Activo	F39	632/2020
F22	INTESTAMENTARIO	6144/08-11-2024	2262/2024	Returno E	Activo	F39	180/2020
F22	DIVORCIO INCAUSADO	6145/08-11-2024	2263/2024	Returno E	Activo	F39	230/2020
F22	CONTROVERSIA	6146/08-11-2024	2264/2024	Returno E	Activo	F39	360/2020
F22	INTESTAMENTARIO	6147/08-11-2024	2265/2024	Returno E	Activo	F39	370/2020
F22	INTERDICCION	6148/08-11-2024	2266/2024	Returno E	Activo	F39	640/2020
F22	DIVORCIO INCAUSADO	6150/08-11-2024	2268/2024	Returno E	Activo	F39	790/2020
F22	ALIMENTOS	6151/08-11-2024	2269/2024	Returno E	Activo	F39	950/2020
F22	TESTAMENTARIO	6153/08-11-2024	2271/2024	Returno E	Activo	F39	122/2021
F22	DIVORCIO INCAUSADO	6156/08-11-2024	2274/2024	Returno E	Activo	F39	382/2021
F22	DIVORCIO INCAUSADO	6157/08-11-2024	2275/2024	Returno E	Activo	F39	682/2021
F22	CONTROVERSIA	6158/08-11-2024	2276/2024	Returno E	Activo	F39	712/2021
F22	TESTAMENTARIO	6162/08-11-2024	2280/2024	Returno E	Activo	F39	932/2021
F22	INTESTAMENTARIO	6163/08-11-2024	2281/2024	Returno E	Activo	F39	1092/2021
F22	INTESTAMENTARIO	6165/08-11-2024	2283/2024	Returno E	Activo	F39	1492/2021
F22	INTESTAMENTARIO	6166/08-11-2024	2284/2024	Returno E	Activo	F39	1512/2021
F22	INTESTAMENTARIO	6168/08-11-2024	2286/2024	Returno E	Activo	F39	1852/2021
F22	ALIMENTOS	6169/08-11-2024	2287/2024	Returno E	Activo	F39	2012/2021
F22	ALIMENTOS	6171/08-11-2024	2289/2024	Returno E	Activo	F39	2042/2021
F22	CONTROVERSIA	6172/08-11-2024	2290/2024	Returno E	Activo	F39	2052/2021
F22	DIVORCIO INCAUSADO	6173/08-11-2024	2291/2024	Returno E	Activo	F39	1902/2021
F22	CONTROVERSIA	6174/08-11-2024	2292/2024	Returno E	Activo	F39	100/2021
F22	INTERDICCION	6175/08-11-2024	2293/2024	Returno E	Activo	F39	340/2021
F22	INTERDICCION	6176/08-11-2024	2294/2024	Returno E	Activo	F39	390/2021
F22	CONTROVERSIA	6177/08-11-2024	2295/2024	Returno E	Activo	F39	500/2021

F22	ALIMENTOS	6178/08-11-2024	2296/2024	Returno E	Activo	F39	720/2021
F22	DIVORCIO INCAUSADO	6179/08-11-2024	2297/2024	Returno E	Activo	F39	1590/2021
F22	CONTROVERSIA	6180/08-11-2024	2298/2024	Returno E	Activo	F39	1660/2021
F22	CONTROVERSIA	6181/08-11-2024	2299/2024	Returno E	Activo	F39	2100/2021
F22	CONTROVERSIA	6182/08-11-2024	2300/2024	Returno E	Activo	F39	132/2022
F22	INTESTAMENTARIO	6183/08-11-2024	2301/2024	Returno E	Activo	F39	342/2022
F22	INTESTAMENTARIO	6184/08-11-2024	2302/2024	Returno E	Activo	F39	372/2022
F22	INTESTAMENTARIO	6185/08-11-2024	2303/2024	Returno E	Activo	F39	402/2022
F22	INTESTAMENTARIO	6186/08-11-2024	2304/2024	Returno E	Activo	F39	442/2022
F22	CONTROVERSIA	6187/08-11-2024	2305/2024	Returno E	Activo	F39	452/2022
F22	CONTROVERSIA	6188/08-11-2024	2306/2024	Returno E	Activo	F39	482/2022
F22	TESTAMENTARIO	6191/08-11-2024	2309/2024	Returno E	Activo	F39	812/2022
F22	DIVORCIO INCAUSADO	6194/08-11-2024	2312/2024	Returno E	Activo	F39	1132/2022
F22	CONTROVERSIA	6195/08-11-2024	2313/2024	Returno E	Activo	F39	1152/2022
F22	TESTAMENTARIO	6196/08-11-2024	2314/2024	Returno E	Activo	F39	1232/2022
F22	CONTROVERSIA	6197/08-11-2024	2315/2024	Returno E	Activo	F39	1272/2022
F22	CONTROVERSIA	6198/08-11-2024	2316/2024	Returno E	Activo	F39	1282/2022
F22	CONTROVERSIA	6199/08-11-2024	2317/2024	Returno E	Activo	F39	1332/2022
F22	JURISDICCION VOLUNTARIA	6201/08-11-2024	2319/2024	Returno E	Activo	F39	1522/2022
F22	INTESTAMENTARIO	6202/08-11-2024	2320/2024	Returno E	Activo	F39	1652/2022
F22	INTESTAMENTARIO	6204/08-11-2024	2322/2024	Returno E	Activo	F39	1812/2022
F22	INTESTAMENTARIO	6205/08-11-2024	2323/2024	Returno E	Activo	F39	1822/2022
F22	CONTROVERSIA	6206/08-11-2024	2324/2024	Returno E	Activo	F39	1852/2022
F22	INTESTAMENTARIO	6207/08-11-2024	2325/2024	Returno E	Activo	F39	1872/2022
F22	INTESTAMENTARIO	6208/08-11-2024	2326/2024	Returno E	Activo	F39	2032/2022
F22	CONTROVERSIA	6209/08-11-2024	2327/2024	Returno E	Activo	F39	2082/2022
F22	ALIMENTOS	6210/08-11-2024	2328/2024	Returno E	Activo	F39	2092/2022
F22	DIVORCIO INCAUSADO	6211/08-11-2024	2329/2024	Returno E	Activo	F39	1190/2022
F22	CONTROVERSIA	6212/08-11-2024	2330/2024	Returno E	Activo	F39	1200/2022
F22	ALIMENTOS	6213/08-11-2024	2331/2024	Returno E	Activo	F39	1320/2022
F22	CONTROVERSIA	6214/08-11-2024	2332/2024	Returno E	Activo	F39	1460/2022
F22	INTERDICCION	6216/08-11-2024	2334/2024	Returno E	Activo	F39	1610/2022
F22	CONTROVERSIA	6217/08-11-2024	2335/2024	Returno E	Activo	F39	1850/2022
F22	CONTROVERSIA	6219/08-11-2024	2337/2024	Returno E	Activo	F39	1920/2022

F22	INTESTAMENTARIO	6220/08-11-2024	2338/2024	Returno E	Activo	F39	1940/2022
F22	CONTROVERSIA	6221/08-11-2024	2339/2024	Returno E	Activo	F39	1980/2022
F22	INTESTAMENTARIO	6222/08-11-2024	2340/2024	Returno E	Activo	F39	2010/2022
F22	TESTAMENTARIO	6224/08-11-2024	2342/2024	Returno E	Activo	F39	2110/2022
F22	TESTAMENTARIO	6226/08-11-2024	2344/2024	Returno E	Activo	F39	44835
F22	DIVORCIO INCAUSADO	6227/08-11-2024	2345/2024	Returno E	Activo	F39	220/2022
F22	ALIMENTOS	6228/08-11-2024	2346/2024	Returno E	Activo	F39	300/2022
F22	INTESTAMENTARIO	6229/08-11-2024	2347/2024	Returno E	Activo	F39	330/2022
F22	INTESTAMENTARIO	6230/08-11-2024	2348/2024	Returno E	Activo	F39	350/2022
F22	INTESTAMENTARIO	6231/08-11-2024	2349/2024	Returno E	Activo	F39	630/2022
F22	INTERDICCION	6233/08-11-2024	2351/2024	Returno E	Activo	F39	1090/2022
F22	CONTROVERSIA	6234/08-11-2024	2352/2024	Returno E	Activo	F39	30/2023
F22	TESTAMENTARIO	6236/08-11-2024	2354/2024	Returno E	Activo	F39	80/2023
F22	INTESTAMENTARIO	6237/08-11-2024	2355/2024	Returno E	Activo	F39	110/2023
F22	INTESTAMENTARIO	6238/08-11-2024	2356/2024	Returno E	Activo	F39	270/2023
F22	INTESTAMENTARIO	6239/08-11-2024	2357/2024	Returno E	Activo	F39	330/2023
F22	DIVORCIO INCAUSADO	6240/08-11-2024	2358/2024	Returno E	Activo	F39	480/2023
F22	INTESTAMENTARIO	6241/08-11-2024	2359/2024	Returno E	Activo	F39	660/2023
F22	CONTROVERSIA	6242/08-11-2024	2360/2024	Returno E	Activo	F39	690/2023
F22	TESTAMENTARIO	6243/08-11-2024	2361/2024	Returno E	Activo	F39	740/2023
F22	CONTROVERSIA	6244/08-11-2024	2362/2024	Returno E	Activo	F39	850/2023
F22	INTESTAMENTARIO	6245/08-11-2024	2363/2024	Returno E	Activo	F39	870/2023
F22	INTERDICCION	6246/08-11-2024	2364/2024	Returno E	Activo	F39	920/2023
F22	CONTROVERSIA	6249/08-11-2024	2367/2024	Returno E	Activo	F39	990/2023
F22	TESTAMENTARIO	6250/08-11-2024	2368/2024	Returno E	Activo	F39	1010/2023
F22	CONTROVERSIA	6251/08-11-2024	2369/2024	Returno E	Activo	F39	1020/2023
F22	INTESTAMENTARIO	6252/08-11-2024	2370/2024	Returno E	Activo	F39	1220/2023
F22	CONTROVERSIA	6253/08-11-2024	2371/2024	Returno E	Activo	F39	1230/2023
F22	DIVORCIO INCAUSADO	6254/08-11-2024	2372/2024	Returno E	Activo	F39	1360/2023
F22	INTESTAMENTARIO	6255/08-11-2024	2373/2024	Returno E	Activo	F39	1480/2023
F22	CONTROVERSIA	6256/08-11-2024	2374/2024	Returno E	Activo	F39	1490/2023
F22	INTESTAMENTARIO	6257/08-11-2024	2375/2024	Returno E	Activo	F39	1510/2023
F22	INTESTAMENTARIO	6258/08-11-2024	2376/2024	Returno E	Activo	F39	1550/2023
F22	INTESTAMENTARIO	6259/08-11-2024	2377/2024	Returno E	Activo	F39	1650/2023

F22	INTESTAMENTARIO	6260/08-11-2024	2378/2024	Returno E	Activo	F39	1680/2023
F22	INTESTAMENTARIO	6261/08-11-2024	2379/2024	Returno E	Activo	F39	1690/2023
F22	INTESTAMENTARIO	6262/08-11-2024	2380/2024	Returno E	Activo	F39	1740/2023
F22	DIVORCIO INCAUSADO	6263/08-11-2024	2381/2024	Returno E	Activo	F39	1750/2023
F22	INTESTAMENTARIO	6264/08-11-2024	2382/2024	Returno E	Activo	F39	1760/2023
F22	DIVORCIO INCAUSADO	6265/08-11-2024	2383/2024	Returno E	Activo	F39	1830/2023
F22	TESTAMENTARIO	6266/08-11-2024	2384/2024	Returno E	Activo	F39	1850/2023
F22	DIVORCIO INCAUSADO	6267/08-11-2024	2385/2024	Returno E	Activo	F39	1870/2023
F22	INTESTAMENTARIO	6269/08-11-2024	2387/2024	Returno E	Activo	F39	1910/2023
F22	INTESTAMENTARIO	6270/08-11-2024	2388/2024	Returno E	Activo	F39	1930/2023
F22	INTESTAMENTARIO	6271/08-11-2024	2389/2024	Returno E	Activo	F39	1970/2023
F22	DIVORCIO INCAUSADO	6272/08-11-2024	2390/2024	Returno E	Activo	F39	2000/2023
F22	INTESTAMENTARIO	6273/08-11-2024	2391/2024	Returno E	Activo	F39	2010/2023
F22	DIVORCIO INCAUSADO	6275/08-11-2024	2393/2024	Returno E	Activo	F39	2260/2023
F22	INTESTAMENTARIO	6276/08-11-2024	2394/2024	Returno E	Activo	F39	1042/2023
F22	CONTROVERSIA	6279/08-11-2024	2397/2024	Returno E	Activo	F39	42/2023
F22	CONTROVERSIA	6280/08-11-2024	2398/2024	Returno E	Activo	F39	182/2023
F22	TESTAMENTARIO	6281/08-11-2024	2399/2024	Returno E	Activo	F39	202/2023
F22	CONTROVERSIA	6282/08-11-2024	2400/2024	Returno E	Activo	F39	232/2023
F22	CONTROVERSIA	6283/08-11-2024	2401/2024	Returno E	Activo	F39	292/2023
F22	INTESTAMENTARIO	6284/08-11-2024	2402/2024	Returno E	Activo	F39	302/2023
F22	INTESTAMENTARIO	6285/08-11-2024	2403/2024	Returno E	Activo	F39	442/2023
F22	TESTAMENTARIO	6286/08-11-2024	2404/2024	Returno E	Activo	F39	462/2023
F22	INTESTAMENTARIO	6287/08-11-2024	2405/2024	Returno E	Activo	F39	482/2023
F22	CONTROVERSIA	6288/08-11-2024	2406/2024	Returno E	Activo	F39	522/2023
F22	CONTROVERSIA	6289/08-11-2024	2407/2024	Returno E	Activo	F39	542/2023
F22	INTESTAMENTARIO	6290/08-11-2024	2408/2024	Returno E	Activo	F39	602/2023
F22	INTESTAMENTARIO	6291/08-11-2024	2409/2024	Returno E	Activo	F39	642/2023
F22	DIVORCIO INCAUSADO	6293/08-11-2024	2411/2024	Returno E	Activo	F39	702/2023
F22	INTESTAMENTARIO	6294/08-11-2024	2412/2024	Returno E	Activo	F39	752/2023
F22	INTESTAMENTARIO	6295/08-11-2024	2413/2024	Returno E	Activo	F39	812/2023
F22	INTESTAMENTARIO	6298/08-11-2024	2416/2024	Returno E	Activo	F39	1082/2023
F22	ALIMENTOS	6301/08-11-2024	2419/2024	Returno E	Activo	F39	1212/2023
F22	INTESTAMENTARIO	6302/08-11-2024	2420/2024	Returno E	Activo	F39	1262/2023

F22	INTESTAMENTARIO	6303/08-11-2024	2421/2024	Returno E	Activo	F39	1272/2023
F22	JURISDICCION VOLUNTARIA	6304/08-11-2024	2422/2024	Returno E	Activo	F39	1332/2023
F22	JURISDICCION VOLUNTARIA	6307/08-11-2024	2425/2024	Returno E	Activo	F39	1422/2023
F22	DIVORCIO INCAUSADO	6308/08-11-2024	2426/2024	Returno E	Activo	F39	1462/2023
F22	TESTAMENTARIO	6310/08-11-2024	2428/2024	Returno E	Activo	F39	1602/2023
F22	CONTROVERSIA	6311/08-11-2024	2429/2024	Returno E	Activo	F39	1632/2023
F22	DIVORCIO INCAUSADO	6312/08-11-2024	2430/2024	Returno E	Activo	F39	1652/2023
F22	TESTAMENTARIO	6313/08-11-2024	2431/2024	Returno E	Activo	F39	1672/2023
F22	JURISDICCION VOLUNTARIA	6316/08-11-2024	2434/2024	Returno E	Activo	F39	1762/2023
F22	CONTROVERSIA	6317/08-11-2024	2435/2024	Returno E	Activo	F39	1782/2023
F22	INTESTAMENTARIO	6318/08-11-2024	2436/2024	Returno E	Activo	F39	1792/2023
F22	ALIMENTOS	6319/08-11-2024	2437/2024	Returno E	Activo	F39	1842/2023
F22	TESTAMENTARIO	6320/08-11-2024	2438/2024	Returno E	Activo	F39	1872/2023
F22	INTESTAMENTARIO	6321/08-11-2024	2439/2024	Returno E	Activo	F39	1892/2023
F22	DIVORCIO INCAUSADO	6322/08-11-2024	2440/2024	Returno E	Activo	F39	1932/2023
F22	CONTROVERSIA	6323/08-11-2024	2441/2024	Returno E	Activo	F39	1972/2023
F22	INTESTAMENTARIO	6325/08-11-2024	2443/2024	Returno E	Activo	F39	2012/2023
F22	DIVORCIO INCAUSADO	6327/08-11-2024	2445/2024	Returno E	Activo	F39	2052/2023
F22	INTESTAMENTARIO	6328/08-11-2024	2446/2024	Returno E	Activo	F39	2062/2023
F22	INTESTAMENTARIO	6329/08-11-2024	2447/2024	Returno E	Activo	F39	2082/2023
F22	INTESTAMENTARIO	6330/08-11-2024	2448/2024	Returno E	Activo	F39	2092/2023
F22	CONTROVERSIA	6334/08-11-2024	2452/2024	Returno E	Activo	F39	2162/2023
F22	INTESTAMENTARIO	6336/08-11-2024	2454/2024	Returno E	Activo	F39	2242/2023
F22	TESTAMENTARIO	6337/08-11-2024	2455/2024	Returno E	Activo	F39	2272/2023
F22	DIVORCIO INCAUSADO	6338/08-11-2024	2456/2024	Returno E	Activo	F39	562/2024
F22	TESTAMENTARIO	6339/08-11-2024	2457/2024	Returno E	Activo	F39	572/2024
F22	DIVORCIO INCAUSADO	6340/08-11-2024	2458/2024	Returno E	Activo	F39	592/2024
F22	DIVORCIO INCAUSADO	6341/08-11-2024	2459/2024	Returno E	Activo	F39	602/2024
F22	CONTROVERSIA	6343/08-11-2024	2461/2024	Returno E	Activo	F39	632/2024
F22	CONTROVERSIA	6344/08-11-2024	2462/2024	Returno E	Activo	F39	682/2024
F22	JURISDICCION VOLUNTARIA	6345/08-11-2024	2463/2024	Returno E	Activo	F39	732/2024
F22	TESTAMENTARIO	6347/08-11-2024	2465/2024	Returno E	Activo	F39	782/2024
F22	CONTROVERSIA	6348/08-11-2024	2466/2024	Returno E	Activo	F39	792/2024
F22	INTESTAMENTARIO	6349/08-11-2024	2467/2024	Returno E	Activo	F39	20/2024

F22	CONTROVERSIA	6350/08-11-2024	2468/2024	Returno E	Activo	F39	40/2024
F22	DIVORCIO INCAUSADO	6351/08-11-2024	2469/2024	Returno E	Activo	F39	50/2024
F22	INTESTAMENTARIO	6352/08-11-2024	2470/2024	Returno E	Activo	F39	80/2024
F22	INTESTAMENTARIO	6355/08-11-2024	2473/2024	Returno E	Activo	F39	140/2024
F22	TESTAMENTARIO	6356/08-11-2024	2474/2024	Returno E	Activo	F39	150/2024
F22	DIVORCIO INCAUSADO	6358/08-11-2024	2476/2024	Returno E	Activo	F39	180/2024
F22	TESTAMENTARIO	6359/08-11-2024	2477/2024	Returno E	Activo	F39	190/2024
F22	INTESTAMENTARIO	6360/08-11-2024	2478/2024	Returno E	Activo	F39	200/2024
F22	INTESTAMENTARIO	6361/08-11-2024	2479/2024	Returno E	Activo	F39	240/2024
F22	TESTAMENTARIO	6362/08-11-2024	2480/2024	Returno E	Activo	F39	250/2024
F22	CONTROVERSIA	6363/08-11-2024	2481/2024	Returno E	Activo	F39	260/2024
F22	DIVORCIO INCAUSADO	6365/08-11-2024	2483/2024	Returno E	Activo	F39	350/2024
F22	CONTROVERSIA	6367/08-11-2024	2485/2024	Returno E	Activo	F39	380/2024
F22	TESTAMENTARIO	6369/08-11-2024	2487/2024	Returno E	Activo	F39	410/2024
F22	INTESTAMENTARIO	6370/08-11-2024	2488/2024	Returno E	Activo	F39	430/2024
F22	CONTROVERSIA	6371/08-11-2024	2489/2024	Returno E	Activo	F39	842/2024
F22	CONTROVERSIA	6372/08-11-2024	2490/2024	Returno E	Activo	F39	852/2024
F22	CONTROVERSIA	6373/08-11-2024	2491/2024	Returno E	Activo	F39	892/2024
F22	ALIMENTOS	6375/08-11-2024	2493/2024	Returno E	Activo	F39	932/2024
F22	CONTROVERSIA	6376/08-11-2024	2494/2024	Returno E	Activo	F39	942/2024
F22	INTESTAMENTARIO	6377/08-11-2024	2495/2024	Returno E	Activo	F39	952/2024
F22	DIVORCIO INCAUSADO	6379/08-11-2024	2497/2024	Returno E	Activo	F39	1032/2024
F22	DIVORCIO INCAUSADO	6381/08-11-2024	2499/2024	Returno E	Activo	F39	1082/2024
F22	DIVORCIO INCAUSADO	6384/08-11-2024	2502/2024	Returno E	Activo	F39	480/2024
F22	INTESTAMENTARIO	6385/08-11-2024	2503/2024	Returno E	Activo	F39	500/2024
F22	TESTAMENTARIO	6386/08-11-2024	2504/2024	Returno E	Activo	F39	530/2024
F22	TESTAMENTARIO	6388/08-11-2024	2506/2024	Returno E	Activo	F39	640/2024
F22	INTESTAMENTARIO	6391/08-11-2024	2509/2024	Returno E	Activo	F39	710/2024
F22	TESTAMENTARIO	6392/08-11-2024	2510/2024	Returno E	Activo	F39	730/2024
F22	CONTROVERSIA	6394/08-11-2024	2512/2024	Returno E	Activo	F39	760/2024
F22	DIVORCIO INCAUSADO	6395/08-11-2024	2513/2024	Returno E	Activo	F39	780/2024
F22	TESTAMENTARIO	6396/08-11-2024	2514/2024	Returno E	Activo	F39	810/2024
F22	ALIMENTOS	6397/08-11-2024	2515/2024	Returno E	Activo	F39	860/2024
F22	INTESTAMENTARIO	6398/08-11-2024	2516/2024	Returno E	Activo	F39	880/2024

F22	DIVORCIO INCAUSADO	6399/08-11-2024	2517/2024	Returno E	Activo	F39	890/2024
F22	CONTROVERSIA	6401/08-11-2024	2519/2024	Returno E	Activo	F39	950/2024
F22	DIVORCIO INCAUSADO	6403/08-11-2024	2521/2024	Returno E	Activo	F39	980/2024
F22	INTESTAMENTARIO	6404/08-11-2024	2522/2024	Returno E	Activo	F39	1020/2024
F22	CONTROVERSIA	6405/08-11-2024	2523/2024	Returno E	Activo	F39	1040/2024
F22	CONTROVERSIA	6406/08-11-2024	2524/2024	Returno E	Activo	F39	1050/2024
F22	CONTROVERSIA	6407/08-11-2024	2525/2024	Returno E	Activo	F39	1060/2024
F22	DIVORCIO INCAUSADO	6408/08-11-2024	2526/2024	Returno E	Activo	F39	1080/2024
F22	INTESTAMENTARIO	6409/08-11-2024	2527/2024	Returno E	Activo	F39	1090/2024
F22	DIVORCIO INCAUSADO	6410/08-11-2024	2528/2024	Returno E	Activo	F39	45323
F22	DIVORCIO INCAUSADO	6412/08-11-2024	2530/2024	Returno E	Activo	F39	32/2024
F22	TESTAMENTARIO	6413/08-11-2024	2531/2024	Returno E	Activo	F39	42/2024
F22	CONTROVERSIA	6416/08-11-2024	2534/2024	Returno E	Activo	F39	112/2024
F22	DIVORCIO INCAUSADO	6419/08-11-2024	2537/2024	Returno E	Activo	F39	172/2024
F22	ALIMENTOS	6420/08-11-2024	2538/2024	Returno E	Activo	F39	232/2024
F22	DIVORCIO INCAUSADO	6421/08-11-2024	2539/2024	Returno E	Activo	F39	242/2024
F22	CONTROVERSIA	6422/08-11-2024	2540/2024	Returno E	Activo	F39	262/2024
F22	DIVORCIO INCAUSADO	6423/08-11-2024	2541/2024	Returno E	Activo	F39	302/2024
F22	ALIMENTOS	6425/08-11-2024	2543/2024	Returno E	Activo	F39	332/2024
F22	DIVORCIO INCAUSADO	6426/08-11-2024	2544/2024	Returno E	Activo	F39	342/2024
F22	INTESTAMENTARIO	6428/08-11-2024	2546/2024	Returno E	Activo	F39	372/2024
F22	ALIMENTOS	6429/08-11-2024	2547/2024	Returno E	Activo	F39	442/2024
F22	DIVORCIO INCAUSADO	6431/08-11-2024	2549/2024	Returno E	Activo	F39	462/2024
F22	CONTROVERSIA	6432/08-11-2024	2550/2024	Returno E	Activo	F39	472/2024
F22	ALIMENTOS	6434/08-11-2024	2552/2024	Returno E	Activo	F39	542/2024
F22							

Reporte OPC - CAPTURAS - ESCRITOS INICIALES

PRESENTADO EL DIA 21-11-2024 06:00

ACTOR	DEMANDADO	JUICIO	FOLIO	ANEX	EXPED	CAUSA	ESTADO	CAPTURISTA	FECHA	DIGITALIZADO	ID_OPC
MATERIA : FAMILIAR DE PROCESO ESCRITO											
F25											
MORALES ROSALES JULISSA	CARACHURE WENCES SEVERO	ALIMENTOS 302	3919 / 21-11-2024	0	2629 / 2024	RETURNO E	ACTIVO	SYSR	21/11/2024 07:06:14	N/A	7044502
PORTO CABRERA JUAN SU SUCESION		TESTAMENTARIO 307	3920 / 21-11-2024	0	2630 / 2024	RETURNO E	ACTIVO	SYSR	21/11/2024 07:06:14	N/A	7044503
ALAVEZ CASAS RAUL		INTERDICCION 311	3921 / 21-11-2024	0	2631 / 2024	RETURNO E	ACTIVO	SYSR	21/11/2024 07:06:14	N/A	7044504
AGUILAR BAEZA AURORA	AGUIRRE ROQUE JOSE ALBERTO	CONTROVERSIA 313	3922 / 21-11-2024	0	2632 / 2024	RETURNO E	ACTIVO	SYSR	21/11/2024 07:06:14	N/A	7044505
GOMEZ AGUIRRE MACRINA	REYNOSO ROBLES ARTURO	CONTROVERSIA 313	3923 / 21-11-2024	0	2633 / 2024	RETURNO E	ACTIVO	SYSR	21/11/2024 07:06:14	N/A	7044506
VALDES CACHO VIUDA DE JIMENEZ VICTORIA		TESTAMENTARIO 307	3924 / 21-11-2024	0	2634 / 2024	RETURNO E	ACTIVO	SYSR	21/11/2024 07:06:14	N/A	7044507
HERNANDEZ SALAZAR ELIZABETH	ALVAREZ ESTRADA JORGE IVAN	ALIMENTOS 302	3925 / 21-11-2024	0	2635 / 2024	RETURNO E	ACTIVO	SYSR	21/11/2024 07:06:14	N/A	7044508
GUTIERREZ GUTIERREZ ILIANA ARACELI	COLMENARES GARCIA GILBERTO ISRAEL	DIVORCIO VOLUNTARIO 303	3926 / 21-11-2024	0	2636 / 2024	RETURNO E	ACTIVO	SYSR	21/11/2024 07:06:14	N/A	7044509
VITAL MENDOZA LORENA	CAZALES GUTIERREZ JOSE LUIS	CONTROVERSIA 313	3927 / 21-11-2024	0	2637 / 2024	RETURNO E	ACTIVO	SYSR	21/11/2024 07:06:14	N/A	7044510
NAJERA ISLAS OMAR JESUS		INTERDICCION 311	3928 / 21-11-2024	0	2638 / 2024	RETURNO E	ACTIVO	SYSR	21/11/2024 07:06:14	N/A	7044511
CARDOSO LEON JOSE	OCAMPO MALVAES NEMESIA	DIVORCIO INCAUSADO 315	3929 / 21-11-2024	0	2639 / 2024	RETURNO E	ACTIVO	SYSR	21/11/2024 07:06:15	N/A	7044512
HERNANDEZ OLIVARES ELPIDIA SU SUCESION		TESTAMENTARIO 307	3930 / 21-11-2024	0	2640 / 2024	RETURNO E	ACTIVO	SYSR	21/11/2024 07:06:15	N/A	7044513
GARRIDO TORRES GUADALUPE ESMERALDA	RAMIREZ ISARRARAZ CARLOS	DIVORCIO INCAUSADO 315	3931 / 21-11-2024	0	2641 / 2024	RETURNO E	ACTIVO	SYSR	21/11/2024 07:06:15	N/A	7044514
CENICERO RUIZ ARACELI	JACOME MUNOZ CARLOS ENRIQUE	DIVORCIO NECESARIO 301	3932 / 21-11-2024	0	2642 / 2024	RETURNO E	ACTIVO	SYSR	21/11/2024 07:06:15	N/A	7044515
BORGONIO HUERTA LINA	AGUIRRE LARA UBALDO	DIVORCIO INCAUSADO 315	3933 / 21-11-2024	0	2643 / 2024	RETURNO E	ACTIVO	SYSR	21/11/2024 07:06:15	N/A	7044516
MANCILLA GUTIERREZ MARIA SU SUCECION		TESTAMENTARIO 307	3934 / 21-11-2024	0	2644 / 2024	RETURNO E	ACTIVO	SYSR	21/11/2024 07:06:15	N/A	7044517

No es el rubio

Reporte OPC - CAPTURAS - ESCRITOS INICIALES

7 25°Fam

PRESENTADO EL DIA 22-11-2024 06:00

ACTOR	DEMANDADO	JUICIO	FOLIO	ANEX	EXPED	CAUSA	ESTADO	CAPTURISTA	FECHA	DIGITALIZADO	ID_OPC
MATERIA : FAMILIAR DE PROCESO ESCRITO											
F25											
AVILA RODRIGUEZ CLARA	MEDINA SALAZAR ENRIQUE	DIVORCIO NECESARIO 301	4080 / 22-11-2024	0	2872 / 2024	RETURNO E	ACTIVO	SYSR	22/11/2024 06:38:29	N/A	7051976
AMAYA ALCIBAR TAYDE SU SUCESION		INTESTAMENTARIO 306	4081 / 22-11-2024	0	2873 / 2024	RETURNO E	ACTIVO	SYSR	22/11/2024 06:38:29	N/A	7051977
NORIEGA MARTINEZ FRANCISCO SU SUCESION		TESTAMENTARIO 307	4082 / 22-11-2024	0	2874 / 2024	RETURNO E	ACTIVO	SYSR	22/11/2024 06:38:29	N/A	7051978
AGUILAR MIRANDA LORENZO VICTOR	GOMEZ LOPEZ MAGDALENA	DIVORCIO VOLUNTARIO 303	4083 / 22-11-2024	0	2875 / 2024	RETURNO E	ACTIVO	SYSR	22/11/2024 06:38:29	N/A	7051979
GARCIA CORREA CARMEN SU SUCESION		TESTAMENTARIO 307	4084 / 22-11-2024	0	2876 / 2024	RETURNO E	ACTIVO	SYSR	22/11/2024 06:38:29	N/A	7051980
MARTINEZ OCHOA JOSE DE JESUS	MORALES VALDEZ IRMA	DIVORCIO NECESARIO 301	4085 / 22-11-2024	0	2877 / 2024	RETURNO E	ACTIVO	SYSR	22/11/2024 06:38:29	N/A	7051981
CANTU LOZANO ESTELA SU SUCESION		INTESTAMENTARIO 306	4086 / 22-11-2024	0	2878 / 2024	RETURNO E	ACTIVO	SYSR	22/11/2024 06:38:29	N/A	7051982
VIRRUETA JAIMES JORGE ANTONIO	BAUTISTA PASTRANA MARIA DE LA CONCEPCION	DIVORCIO VOLUNTARIO 303	4087 / 22-11-2024	0	2879 / 2024	RETURNO E	ACTIVO	SYSR	22/11/2024 06:38:29	N/A	7051983
ORTIZ GARCIA ROSA SU SUCESIOBN		INTESTAMENTARIO 306	4088 / 22-11-2024	0	2880 / 2024	RETURNO E	ACTIVO	SYSR	22/11/2024 06:38:29	N/A	7051984
ROSALES POPOCA GUADALUPE GRACIELA	CARRILLO BARRAGAN LEOPOLDO	CONTROVERSIA 313	4089 / 22-11-2024	0	2881 / 2024	RETURNO E	ACTIVO	SYSR	22/11/2024 06:38:29	N/A	7051985
RAMIREZ LOPEZ MARIBEL	HERNANDEZ HERNANDEZ TOMAS	CONTROVERSIA 313	4090 / 22-11-2024	0	2882 / 2024	RETURNO E	ACTIVO	SYSR	22/11/2024 06:38:29	N/A	7051986
MARTINEZ HERNANDEZ JUANA		INTERDICCION 311	4091 / 22-11-2024	0	2883 / 2024	RETURNO E	ACTIVO	SYSR	22/11/2024 06:38:29	N/A	7051987
GUILLEN NAVA LEOPOLDO GERARDO		INTERDICCION 311	4092 / 22-11-2024	0	2884 / 2024	RETURNO E	ACTIVO	SYSR	22/11/2024 06:38:29	N/A	7051988
MORAN ALMANZA RUTH	SQUIVIAS GUTIERREZ DARIO	ALIMENTOS 302	4093 / 22-11-2024	0	2885 / 2024	RETURNO E	ACTIVO	SYSR	22/11/2024 06:38:29	N/A	7051989
CAMACHO RODRIGUEZ FIDELA SU SUCESION		TESTAMENTARIO 307	4094 / 22-11-2024	0	2886 / 2024	RETURNO E	ACTIVO	SYSR	22/11/2024 06:38:29	N/A	7051990
BALLESTEROS PANTOJA ISABEL SU SUCESION		TESTAMENTARIO 307	4095 / 22-11-2024	0	2887 / 2024	RETURNO E	ACTIVO	SYSR	22/11/2024 06:38:29	N/A	7051991

Reporte de Tabla

Juzgado Extinto	Expediente E	Juzgado Receptor	Expediente Re	Juicio
JUZGADO 42 DE LO FAMILIAR	88/2007	JUZGADO 31 DE LO FAMILIAR	3092/2024	CONTROVERSIA
JUZGADO 42 DE LO FAMILIAR	298/2007	JUZGADO 31 DE LO FAMILIAR	3093/2024	ALIMENTOS
JUZGADO 42 DE LO FAMILIAR	318/2007	JUZGADO 31 DE LO FAMILIAR	3094/2024	DIVORCIO VOLUNTARIO
JUZGADO 42 DE LO FAMILIAR	588/2007	JUZGADO 31 DE LO FAMILIAR	3095/2024	ALIMENTOS
JUZGADO 42 DE LO FAMILIAR	518/2008	JUZGADO 31 DE LO FAMILIAR	3096/2024	CONTROVERSIA
JUZGADO 42 DE LO FAMILIAR	528/2008	JUZGADO 31 DE LO FAMILIAR	3097/2024	ALIMENTOS
JUZGADO 42 DE LO FAMILIAR	988/2008	JUZGADO 31 DE LO FAMILIAR	3098/2024	INTESTAMENTARIO
JUZGADO 42 DE LO FAMILIAR	1108/2008	JUZGADO 31 DE LO FAMILIAR	3099/2024	TESTAMENTARIO
JUZGADO 42 DE LO FAMILIAR	1218/2008	JUZGADO 31 DE LO FAMILIAR	3100/2024	INTESTAMENTARIO
JUZGADO 42 DE LO FAMILIAR	1728/2008	JUZGADO 31 DE LO FAMILIAR	3101/2024	CONTROVERSIA
JUZGADO 42 DE LO FAMILIAR	288/2009	JUZGADO 31 DE LO FAMILIAR	3102/2024	TESTAMENTARIO
JUZGADO 42 DE LO FAMILIAR	898/2009	JUZGADO 31 DE LO FAMILIAR	3103/2024	CONTROVERSIA
JUZGADO 42 DE LO FAMILIAR	1108/2009	JUZGADO 31 DE LO FAMILIAR	3104/2024	INTESTAMENTARIO
JUZGADO 42 DE LO FAMILIAR	1128/2009	JUZGADO 31 DE LO FAMILIAR	3105/2024	TESTAMENTARIO
JUZGADO 42 DE LO FAMILIAR	1278/2009	JUZGADO 31 DE LO FAMILIAR	3106/2024	TESTAMENTARIO
JUZGADO 42 DE LO FAMILIAR	1328/2009	JUZGADO 31 DE LO FAMILIAR	3107/2024	ALIMENTOS
JUZGADO 42 DE LO FAMILIAR	1628/2009	JUZGADO 31 DE LO FAMILIAR	3108/2024	INTERDICCION
JUZGADO 42 DE LO FAMILIAR	28/2010	JUZGADO 31 DE LO FAMILIAR	3109/2024	DIVORCIO INCAUSADO
JUZGADO 42 DE LO FAMILIAR	1168/2010	JUZGADO 31 DE LO FAMILIAR	3110/2024	DIVORCIO INCAUSADO
JUZGADO 42 DE LO FAMILIAR	1248/2010	JUZGADO 31 DE LO FAMILIAR	3111/2024	INTESTAMENTARIO
JUZGADO 42 DE LO FAMILIAR	1948/2010	JUZGADO 31 DE LO FAMILIAR	3112/2024	CONTROVERSIA
JUZGADO 42 DE LO FAMILIAR	1458/2011	JUZGADO 31 DE LO FAMILIAR	3113/2024	ALIMENTOS
JUZGADO 42 DE LO FAMILIAR	1498/2011	JUZGADO 31 DE LO FAMILIAR	3114/2024	CONTROVERSIA
JUZGADO 42 DE LO FAMILIAR	1688/2011	JUZGADO 31 DE LO FAMILIAR	3115/2024	INTESTAMENTARIO
JUZGADO 42 DE LO FAMILIAR	1718/2011	JUZGADO 31 DE LO FAMILIAR	3116/2024	TESTAMENTARIO
JUZGADO 42 DE LO FAMILIAR	1918/2011	JUZGADO 31 DE LO FAMILIAR	3117/2024	DIVORCIO INCAUSADO
JUZGADO 42 DE LO FAMILIAR	188/2011	JUZGADO 31 DE LO FAMILIAR	3118/2024	ALIMENTOS
JUZGADO 42 DE LO FAMILIAR	368/2011	JUZGADO 31 DE LO FAMILIAR	3119/2024	ORDINARIO
JUZGADO 42 DE LO FAMILIAR	538/2011	JUZGADO 31 DE LO FAMILIAR	3120/2024	ALIMENTOS
JUZGADO 42 DE LO FAMILIAR	638/2011	JUZGADO 31 DE LO FAMILIAR	3121/2024	ALIMENTOS
JUZGADO 42 DE LO FAMILIAR	1388/2011	JUZGADO 31 DE LO FAMILIAR	3122/2024	JURISDICCION VOLUNTARIA
JUZGADO 42 DE LO FAMILIAR	468/2012	JUZGADO 31 DE LO FAMILIAR	3123/2024	INTESTAMENTARIO

JUZGADO 42 DE LO FAMILIAR	508/2012	JUZGADO 31 DE LO FAMILIAR	3124/2024	DIVORCIO INCAUSADO
JUZGADO 42 DE LO FAMILIAR	748/2012	JUZGADO 31 DE LO FAMILIAR	3125/2024	ALIMENTOS
JUZGADO 42 DE LO FAMILIAR	778/2012	JUZGADO 31 DE LO FAMILIAR	3126/2024	DIVORCIO INCAUSADO
JUZGADO 42 DE LO FAMILIAR	838/2012	JUZGADO 31 DE LO FAMILIAR	3127/2024	DIVORCIO INCAUSADO
JUZGADO 42 DE LO FAMILIAR	1538/2012	JUZGADO 31 DE LO FAMILIAR	3128/2024	INTERDICCION
JUZGADO 42 DE LO FAMILIAR	1808/2012	JUZGADO 31 DE LO FAMILIAR	3129/2024	JURISDICCION VOLUNTARIA
JUZGADO 42 DE LO FAMILIAR	2348/2012	JUZGADO 31 DE LO FAMILIAR	3130/2024	ALIMENTOS
JUZGADO 42 DE LO FAMILIAR	148/2013	JUZGADO 31 DE LO FAMILIAR	3131/2024	ORDINARIO
JUZGADO 42 DE LO FAMILIAR	588/2013	JUZGADO 31 DE LO FAMILIAR	3132/2024	INTESTAMENTARIO
JUZGADO 42 DE LO FAMILIAR	908/2013	JUZGADO 31 DE LO FAMILIAR	3133/2024	DIVORCIO INCAUSADO
JUZGADO 42 DE LO FAMILIAR	1008/2013	JUZGADO 31 DE LO FAMILIAR	3134/2024	INTERDICCION
JUZGADO 42 DE LO FAMILIAR	1438/2013	JUZGADO 31 DE LO FAMILIAR	3135/2024	DIVORCIO INCAUSADO
JUZGADO 42 DE LO FAMILIAR	2288/2013	JUZGADO 31 DE LO FAMILIAR	3136/2024	TESTAMENTARIO
JUZGADO 42 DE LO FAMILIAR	2378/2013	JUZGADO 31 DE LO FAMILIAR	3137/2024	DIVORCIO INCAUSADO
JUZGADO 42 DE LO FAMILIAR	358/2014	JUZGADO 31 DE LO FAMILIAR	3138/2024	DIVORCIO INCAUSADO
JUZGADO 42 DE LO FAMILIAR	378/2014	JUZGADO 31 DE LO FAMILIAR	3139/2024	INTESTAMENTARIO
JUZGADO 42 DE LO FAMILIAR	388/2014	JUZGADO 31 DE LO FAMILIAR	3140/2024	DIVORCIO INCAUSADO
JUZGADO 42 DE LO FAMILIAR	858/2014	JUZGADO 31 DE LO FAMILIAR	3141/2024	DIVORCIO INCAUSADO
JUZGADO 42 DE LO FAMILIAR	918/2014	JUZGADO 31 DE LO FAMILIAR	3142/2024	DIVORCIO INCAUSADO
JUZGADO 42 DE LO FAMILIAR	1478/2014	JUZGADO 31 DE LO FAMILIAR	3143/2024	DIVORCIO INCAUSADO
JUZGADO 42 DE LO FAMILIAR	1498/2014	JUZGADO 31 DE LO FAMILIAR	3144/2024	CONTROVERSIA
JUZGADO 42 DE LO FAMILIAR	1588/2014	JUZGADO 31 DE LO FAMILIAR	3145/2024	ALIMENTOS
JUZGADO 42 DE LO FAMILIAR	1758/2014	JUZGADO 31 DE LO FAMILIAR	3146/2024	TESTAMENTARIO
JUZGADO 42 DE LO FAMILIAR	1918/2014	JUZGADO 31 DE LO FAMILIAR	3147/2024	DIVORCIO INCAUSADO
JUZGADO 42 DE LO FAMILIAR	1968/2014	JUZGADO 31 DE LO FAMILIAR	3148/2024	ALIMENTOS
JUZGADO 42 DE LO FAMILIAR	2228/2014	JUZGADO 31 DE LO FAMILIAR	3149/2024	DIVORCIO INCAUSADO
JUZGADO 42 DE LO FAMILIAR	88/2015	JUZGADO 31 DE LO FAMILIAR	3150/2024	DIVORCIO INCAUSADO
JUZGADO 42 DE LO FAMILIAR	248/2015	JUZGADO 31 DE LO FAMILIAR	3151/2024	CONTROVERSIA
JUZGADO 42 DE LO FAMILIAR	1298/2015	JUZGADO 31 DE LO FAMILIAR	3152/2024	JURISDICCION VOLUNTARIA
JUZGADO 42 DE LO FAMILIAR	2208/2015	JUZGADO 31 DE LO FAMILIAR	3153/2024	INTESTAMENTARIO
JUZGADO 42 DE LO FAMILIAR	588/2016	JUZGADO 31 DE LO FAMILIAR	3154/2024	DIVORCIO INCAUSADO
JUZGADO 42 DE LO FAMILIAR	618/2016	JUZGADO 31 DE LO FAMILIAR	3155/2024	ALIMENTOS
JUZGADO 42 DE LO FAMILIAR	768/2016	JUZGADO 31 DE LO FAMILIAR	3156/2024	DIVORCIO INCAUSADO
JUZGADO 42 DE LO FAMILIAR	1588/2016	JUZGADO 31 DE LO FAMILIAR	3157/2024	CONTROVERSIA

JUZGADO 42 DE LO FAMILIAR	1638/2016	JUZGADO 31 DE LO FAMILIAR	3158/2024	CONTROVERSIA
JUZGADO 42 DE LO FAMILIAR	1848/2016	JUZGADO 31 DE LO FAMILIAR	3159/2024	TESTAMENTARIO
JUZGADO 42 DE LO FAMILIAR	1898/2016	JUZGADO 31 DE LO FAMILIAR	3160/2024	TESTAMENTARIO
JUZGADO 42 DE LO FAMILIAR	648/2017	JUZGADO 31 DE LO FAMILIAR	3161/2024	TESTAMENTARIO
JUZGADO 42 DE LO FAMILIAR	898/2017	JUZGADO 31 DE LO FAMILIAR	3162/2024	INTESTAMENTARIO
JUZGADO 42 DE LO FAMILIAR	1088/2017	JUZGADO 31 DE LO FAMILIAR	3163/2024	DIVORCIO INCAUSADO
JUZGADO 42 DE LO FAMILIAR	1388/2017	JUZGADO 31 DE LO FAMILIAR	3164/2024	TESTAMENTARIO
JUZGADO 42 DE LO FAMILIAR	1718/2017	JUZGADO 31 DE LO FAMILIAR	3165/2024	ALIMENTOS
JUZGADO 42 DE LO FAMILIAR	1728/2017	JUZGADO 31 DE LO FAMILIAR	3166/2024	DIVORCIO INCAUSADO
JUZGADO 42 DE LO FAMILIAR	8/2018	JUZGADO 31 DE LO FAMILIAR	3167/2024	TESTAMENTARIO
JUZGADO 42 DE LO FAMILIAR	48/2018	JUZGADO 31 DE LO FAMILIAR	3168/2024	ALIMENTOS
JUZGADO 42 DE LO FAMILIAR	938/2018	JUZGADO 31 DE LO FAMILIAR	3169/2024	TESTAMENTARIO
JUZGADO 42 DE LO FAMILIAR	1058/2018	JUZGADO 31 DE LO FAMILIAR	3170/2024	INTESTAMENTARIO
JUZGADO 42 DE LO FAMILIAR	1258/2018	JUZGADO 31 DE LO FAMILIAR	3171/2024	INTESTAMENTARIO
JUZGADO 42 DE LO FAMILIAR	1408/2018	JUZGADO 31 DE LO FAMILIAR	3172/2024	TESTAMENTARIO
JUZGADO 42 DE LO FAMILIAR	1578/2018	JUZGADO 31 DE LO FAMILIAR	3173/2024	INTESTAMENTARIO
JUZGADO 42 DE LO FAMILIAR	1818/2018	JUZGADO 31 DE LO FAMILIAR	3174/2024	DIVORCIO INCAUSADO
JUZGADO 42 DE LO FAMILIAR	1838/2018	JUZGADO 31 DE LO FAMILIAR	3175/2024	CONTROVERSIA
JUZGADO 42 DE LO FAMILIAR	2048/2018	JUZGADO 31 DE LO FAMILIAR	3176/2024	CONTROVERSIA
JUZGADO 42 DE LO FAMILIAR	1248/2019	JUZGADO 31 DE LO FAMILIAR	3177/2024	CONTROVERSIA
JUZGADO 42 DE LO FAMILIAR	1448/2019	JUZGADO 31 DE LO FAMILIAR	3178/2024	TESTAMENTARIO
JUZGADO 42 DE LO FAMILIAR	1518/2019	JUZGADO 31 DE LO FAMILIAR	3179/2024	CONTROVERSIA
JUZGADO 42 DE LO FAMILIAR	1538/2019	JUZGADO 31 DE LO FAMILIAR	3180/2024	DIVORCIO INCAUSADO
JUZGADO 42 DE LO FAMILIAR	1658/2019	JUZGADO 31 DE LO FAMILIAR	3181/2024	INTESTAMENTARIO
JUZGADO 42 DE LO FAMILIAR	1748/2019	JUZGADO 31 DE LO FAMILIAR	3182/2024	ALIMENTOS
JUZGADO 42 DE LO FAMILIAR	1868/2019	JUZGADO 31 DE LO FAMILIAR	3183/2024	TESTAMENTARIO
JUZGADO 42 DE LO FAMILIAR	8/2019	JUZGADO 31 DE LO FAMILIAR	3184/2024	DIVORCIO INCAUSADO
JUZGADO 42 DE LO FAMILIAR	538/2019	JUZGADO 31 DE LO FAMILIAR	3185/2024	ORDINARIO
JUZGADO 42 DE LO FAMILIAR	588/2019	JUZGADO 31 DE LO FAMILIAR	3186/2024	CONTROVERSIA
JUZGADO 42 DE LO FAMILIAR	828/2019	JUZGADO 31 DE LO FAMILIAR	3187/2024	CONTROVERSIA
JUZGADO 42 DE LO FAMILIAR	1158/2019	JUZGADO 31 DE LO FAMILIAR	3188/2024	DIVORCIO INCAUSADO
JUZGADO 42 DE LO FAMILIAR	318/2020	JUZGADO 31 DE LO FAMILIAR	3189/2024	DIVORCIO INCAUSADO
JUZGADO 42 DE LO FAMILIAR	328/2020	JUZGADO 31 DE LO FAMILIAR	3190/2024	CONTROVERSIA
JUZGADO 42 DE LO FAMILIAR	478/2020	JUZGADO 31 DE LO FAMILIAR	3191/2024	TESTAMENTARIO

JUZGADO 42 DE LO FAMILIAR	708/2020	JUZGADO 31 DE LO FAMILIAR	3192/2024	INTESTAMENTARIO
JUZGADO 42 DE LO FAMILIAR	988/2020	JUZGADO 31 DE LO FAMILIAR	3193/2024	ALIMENTOS
JUZGADO 42 DE LO FAMILIAR	1048/2020	JUZGADO 31 DE LO FAMILIAR	3194/2024	DIVORCIO INCAUSADO
JUZGADO 42 DE LO FAMILIAR	1198/2020	JUZGADO 31 DE LO FAMILIAR	3195/2024	TESTAMENTARIO
JUZGADO 42 DE LO FAMILIAR	28/2021	JUZGADO 31 DE LO FAMILIAR	3196/2024	ALIMENTOS
JUZGADO 42 DE LO FAMILIAR	88/2021	JUZGADO 31 DE LO FAMILIAR	3197/2024	CONTROVERSIA
JUZGADO 42 DE LO FAMILIAR	118/2021	JUZGADO 31 DE LO FAMILIAR	3198/2024	CONTROVERSIA
JUZGADO 42 DE LO FAMILIAR	128/2021	JUZGADO 31 DE LO FAMILIAR	3199/2024	CONTROVERSIA
JUZGADO 42 DE LO FAMILIAR	298/2021	JUZGADO 31 DE LO FAMILIAR	3200/2024	CONTROVERSIA
JUZGADO 42 DE LO FAMILIAR	458/2021	JUZGADO 31 DE LO FAMILIAR	3201/2024	INTESTAMENTARIO
JUZGADO 42 DE LO FAMILIAR	668/2021	JUZGADO 31 DE LO FAMILIAR	3202/2024	TESTAMENTARIO
JUZGADO 42 DE LO FAMILIAR	708/2021	JUZGADO 31 DE LO FAMILIAR	3203/2024	INTESTAMENTARIO
JUZGADO 42 DE LO FAMILIAR	788/2021	JUZGADO 31 DE LO FAMILIAR	3204/2024	TESTAMENTARIO
JUZGADO 42 DE LO FAMILIAR	808/2021	JUZGADO 31 DE LO FAMILIAR	3205/2024	INTESTAMENTARIO
JUZGADO 42 DE LO FAMILIAR	908/2021	JUZGADO 31 DE LO FAMILIAR	3206/2024	DIVORCIO INCAUSADO
JUZGADO 42 DE LO FAMILIAR	1018/2021	JUZGADO 31 DE LO FAMILIAR	3207/2024	INTESTAMENTARIO
JUZGADO 42 DE LO FAMILIAR	1108/2021	JUZGADO 31 DE LO FAMILIAR	3208/2024	INTESTAMENTARIO
JUZGADO 42 DE LO FAMILIAR	1378/2021	JUZGADO 31 DE LO FAMILIAR	3209/2024	INTESTAMENTARIO
JUZGADO 42 DE LO FAMILIAR	1388/2021	JUZGADO 31 DE LO FAMILIAR	3210/2024	INTESTAMENTARIO
JUZGADO 42 DE LO FAMILIAR	1398/2021	JUZGADO 31 DE LO FAMILIAR	3211/2024	INTESTAMENTARIO
JUZGADO 42 DE LO FAMILIAR	1458/2021	JUZGADO 31 DE LO FAMILIAR	3212/2024	INTESTAMENTARIO
JUZGADO 42 DE LO FAMILIAR	1488/2021	JUZGADO 31 DE LO FAMILIAR	3213/2024	INTERDICCION
JUZGADO 42 DE LO FAMILIAR	1568/2021	JUZGADO 31 DE LO FAMILIAR	3214/2024	DIVORCIO INCAUSADO
JUZGADO 42 DE LO FAMILIAR	1618/2021	JUZGADO 31 DE LO FAMILIAR	3215/2024	TESTAMENTARIO
JUZGADO 42 DE LO FAMILIAR	1768/2021	JUZGADO 31 DE LO FAMILIAR	3216/2024	DIVORCIO INCAUSADO
JUZGADO 42 DE LO FAMILIAR	1878/2021	JUZGADO 31 DE LO FAMILIAR	3217/2024	ALIMENTOS
JUZGADO 42 DE LO FAMILIAR	1948/2021	JUZGADO 31 DE LO FAMILIAR	3218/2024	DIVORCIO INCAUSADO
JUZGADO 42 DE LO FAMILIAR	2038/2021	JUZGADO 31 DE LO FAMILIAR	3219/2024	DIVORCIO INCAUSADO
JUZGADO 42 DE LO FAMILIAR	1798/2022	JUZGADO 31 DE LO FAMILIAR	3220/2024	INTESTAMENTARIO
JUZGADO 42 DE LO FAMILIAR	1858/2022	JUZGADO 31 DE LO FAMILIAR	3221/2024	INTESTAMENTARIO
JUZGADO 42 DE LO FAMILIAR	1908/2022	JUZGADO 31 DE LO FAMILIAR	3222/2024	INTESTAMENTARIO
JUZGADO 42 DE LO FAMILIAR	1958/2022	JUZGADO 31 DE LO FAMILIAR	3223/2024	INTESTAMENTARIO
JUZGADO 42 DE LO FAMILIAR	2008/2022	JUZGADO 31 DE LO FAMILIAR	3224/2024	TESTAMENTARIO
JUZGADO 42 DE LO FAMILIAR	2028/2022	JUZGADO 31 DE LO FAMILIAR	3225/2024	CONTROVERSIA

JUZGADO 42 DE LO FAMILIAR	2038/2022	JUZGADO 31 DE LO FAMILIAR	3226/2024	INTESTAMENTARIO
JUZGADO 42 DE LO FAMILIAR	2088/2022	JUZGADO 31 DE LO FAMILIAR	3227/2024	TESTAMENTARIO
JUZGADO 42 DE LO FAMILIAR	108/2022	JUZGADO 31 DE LO FAMILIAR	3228/2024	DIVORCIO INCAUSADO
JUZGADO 42 DE LO FAMILIAR	128/2022	JUZGADO 31 DE LO FAMILIAR	3229/2024	DIVORCIO INCAUSADO
JUZGADO 42 DE LO FAMILIAR	168/2022	JUZGADO 31 DE LO FAMILIAR	3230/2024	INTESTAMENTARIO
JUZGADO 42 DE LO FAMILIAR	178/2022	JUZGADO 31 DE LO FAMILIAR	3231/2024	INTESTAMENTARIO
JUZGADO 42 DE LO FAMILIAR	268/2022	JUZGADO 31 DE LO FAMILIAR	3232/2024	DIVORCIO INCAUSADO
JUZGADO 42 DE LO FAMILIAR	308/2022	JUZGADO 31 DE LO FAMILIAR	3233/2024	DIVORCIO INCAUSADO
JUZGADO 42 DE LO FAMILIAR	348/2022	JUZGADO 31 DE LO FAMILIAR	3234/2024	INTESTAMENTARIO
JUZGADO 42 DE LO FAMILIAR	478/2022	JUZGADO 31 DE LO FAMILIAR	3235/2024	DIVORCIO INCAUSADO
JUZGADO 42 DE LO FAMILIAR	558/2022	JUZGADO 31 DE LO FAMILIAR	3236/2024	JURISDICCION VOLUNTARIA
JUZGADO 42 DE LO FAMILIAR	648/2022	JUZGADO 31 DE LO FAMILIAR	3237/2024	CONTROVERSIA
JUZGADO 42 DE LO FAMILIAR	738/2022	JUZGADO 31 DE LO FAMILIAR	3238/2024	ALIMENTOS
JUZGADO 42 DE LO FAMILIAR	758/2022	JUZGADO 31 DE LO FAMILIAR	3239/2024	CONTROVERSIA
JUZGADO 42 DE LO FAMILIAR	928/2022	JUZGADO 31 DE LO FAMILIAR	3240/2024	INTESTAMENTARIO
JUZGADO 42 DE LO FAMILIAR	958/2022	JUZGADO 31 DE LO FAMILIAR	3241/2024	INTESTAMENTARIO
JUZGADO 42 DE LO FAMILIAR	988/2022	JUZGADO 31 DE LO FAMILIAR	3242/2024	CONTROVERSIA
JUZGADO 42 DE LO FAMILIAR	998/2022	JUZGADO 31 DE LO FAMILIAR	3243/2024	DIVORCIO INCAUSADO
JUZGADO 42 DE LO FAMILIAR	1068/2022	JUZGADO 31 DE LO FAMILIAR	3244/2024	CONTROVERSIA
JUZGADO 42 DE LO FAMILIAR	1188/2022	JUZGADO 31 DE LO FAMILIAR	3245/2024	TESTAMENTARIO
JUZGADO 42 DE LO FAMILIAR	1228/2022	JUZGADO 31 DE LO FAMILIAR	3246/2024	TESTAMENTARIO
JUZGADO 42 DE LO FAMILIAR	1398/2022	JUZGADO 31 DE LO FAMILIAR	3247/2024	CONTROVERSIA
JUZGADO 42 DE LO FAMILIAR	1458/2022	JUZGADO 31 DE LO FAMILIAR	3248/2024	DIVORCIO INCAUSADO
JUZGADO 42 DE LO FAMILIAR	1488/2022	JUZGADO 31 DE LO FAMILIAR	3249/2024	DIVORCIO INCAUSADO
JUZGADO 42 DE LO FAMILIAR	1518/2022	JUZGADO 31 DE LO FAMILIAR	3250/2024	CONTROVERSIA
JUZGADO 42 DE LO FAMILIAR	1538/2022	JUZGADO 31 DE LO FAMILIAR	3251/2024	CONTROVERSIA
JUZGADO 42 DE LO FAMILIAR	1558/2022	JUZGADO 31 DE LO FAMILIAR	3252/2024	CONTROVERSIA
JUZGADO 42 DE LO FAMILIAR	1748/2022	JUZGADO 31 DE LO FAMILIAR	3253/2024	CONTROVERSIA
JUZGADO 42 DE LO FAMILIAR	2068/2023	JUZGADO 31 DE LO FAMILIAR	3254/2024	DIVORCIO INCAUSADO
JUZGADO 42 DE LO FAMILIAR	2078/2023	JUZGADO 31 DE LO FAMILIAR	3255/2024	INTESTAMENTARIO
JUZGADO 42 DE LO FAMILIAR	2108/2023	JUZGADO 31 DE LO FAMILIAR	3256/2024	ALIMENTOS
JUZGADO 42 DE LO FAMILIAR	2128/2023	JUZGADO 31 DE LO FAMILIAR	3257/2024	INTESTAMENTARIO
JUZGADO 42 DE LO FAMILIAR	2148/2023	JUZGADO 31 DE LO FAMILIAR	3258/2024	CONTROVERSIA
JUZGADO 42 DE LO FAMILIAR	2168/2023	JUZGADO 31 DE LO FAMILIAR	3259/2024	DIVORCIO INCAUSADO

JUZGADO 42 DE LO FAMILIAR	2178/2023	JUZGADO 31 DE LO FAMILIAR	3260/2024	ALIMENTOS
JUZGADO 42 DE LO FAMILIAR	2268/2023	JUZGADO 31 DE LO FAMILIAR	3261/2024	ALIMENTOS
JUZGADO 42 DE LO FAMILIAR	58/2023	JUZGADO 31 DE LO FAMILIAR	3262/2024	CONTROVERSIA
JUZGADO 42 DE LO FAMILIAR	198/2023	JUZGADO 31 DE LO FAMILIAR	3263/2024	CONTROVERSIA
JUZGADO 42 DE LO FAMILIAR	248/2023	JUZGADO 31 DE LO FAMILIAR	3264/2024	INTESTAMENTARIO
JUZGADO 42 DE LO FAMILIAR	278/2023	JUZGADO 31 DE LO FAMILIAR	3265/2024	INTESTAMENTARIO
JUZGADO 42 DE LO FAMILIAR	308/2023	JUZGADO 31 DE LO FAMILIAR	3266/2024	CONTROVERSIA
JUZGADO 42 DE LO FAMILIAR	368/2023	JUZGADO 31 DE LO FAMILIAR	3267/2024	INTESTAMENTARIO
JUZGADO 42 DE LO FAMILIAR	438/2023	JUZGADO 31 DE LO FAMILIAR	3268/2024	CONTROVERSIA
JUZGADO 42 DE LO FAMILIAR	448/2023	JUZGADO 31 DE LO FAMILIAR	3269/2024	TESTAMENTARIO
JUZGADO 42 DE LO FAMILIAR	478/2023	JUZGADO 31 DE LO FAMILIAR	3270/2024	TESTAMENTARIO
JUZGADO 42 DE LO FAMILIAR	498/2023	JUZGADO 31 DE LO FAMILIAR	3271/2024	CONTROVERSIA
JUZGADO 42 DE LO FAMILIAR	618/2023	JUZGADO 31 DE LO FAMILIAR	3272/2024	INTERDICCION
JUZGADO 42 DE LO FAMILIAR	668/2023	JUZGADO 31 DE LO FAMILIAR	3273/2024	DIVORCIO INCAUSADO
JUZGADO 42 DE LO FAMILIAR	778/2023	JUZGADO 31 DE LO FAMILIAR	3274/2024	ALIMENTOS
JUZGADO 42 DE LO FAMILIAR	798/2023	JUZGADO 31 DE LO FAMILIAR	3275/2024	CONTROVERSIA
JUZGADO 42 DE LO FAMILIAR	818/2023	JUZGADO 31 DE LO FAMILIAR	3276/2024	INTESTAMENTARIO
JUZGADO 42 DE LO FAMILIAR	868/2023	JUZGADO 31 DE LO FAMILIAR	3277/2024	TESTAMENTARIO
JUZGADO 42 DE LO FAMILIAR	878/2023	JUZGADO 31 DE LO FAMILIAR	3278/2024	INTESTAMENTARIO
JUZGADO 42 DE LO FAMILIAR	888/2023	JUZGADO 31 DE LO FAMILIAR	3279/2024	CONTROVERSIA
JUZGADO 42 DE LO FAMILIAR	938/2023	JUZGADO 31 DE LO FAMILIAR	3280/2024	INTESTAMENTARIO
JUZGADO 42 DE LO FAMILIAR	958/2023	JUZGADO 31 DE LO FAMILIAR	3281/2024	DIVORCIO INCAUSADO
JUZGADO 42 DE LO FAMILIAR	1018/2023	JUZGADO 31 DE LO FAMILIAR	3282/2024	CONTROVERSIA
JUZGADO 42 DE LO FAMILIAR	1048/2023	JUZGADO 31 DE LO FAMILIAR	3283/2024	JURISDICCION VOLUNTARIA
JUZGADO 42 DE LO FAMILIAR	1078/2023	JUZGADO 31 DE LO FAMILIAR	3284/2024	CONTROVERSIA
JUZGADO 42 DE LO FAMILIAR	1128/2023	JUZGADO 31 DE LO FAMILIAR	3285/2024	INTESTAMENTARIO
JUZGADO 42 DE LO FAMILIAR	1148/2023	JUZGADO 31 DE LO FAMILIAR	3286/2024	CONTROVERSIA
JUZGADO 42 DE LO FAMILIAR	1198/2023	JUZGADO 31 DE LO FAMILIAR	3287/2024	DIVORCIO INCAUSADO
JUZGADO 42 DE LO FAMILIAR	1298/2023	JUZGADO 31 DE LO FAMILIAR	3288/2024	INTESTAMENTARIO
JUZGADO 42 DE LO FAMILIAR	1368/2023	JUZGADO 31 DE LO FAMILIAR	3289/2024	ALIMENTOS
JUZGADO 42 DE LO FAMILIAR	1428/2023	JUZGADO 31 DE LO FAMILIAR	3290/2024	INTESTAMENTARIO
JUZGADO 42 DE LO FAMILIAR	1438/2023	JUZGADO 31 DE LO FAMILIAR	3291/2024	DIVORCIO INCAUSADO
JUZGADO 42 DE LO FAMILIAR	1478/2023	JUZGADO 31 DE LO FAMILIAR	3292/2024	TESTAMENTARIO
JUZGADO 42 DE LO FAMILIAR	1488/2023	JUZGADO 31 DE LO FAMILIAR	3293/2024	DIVORCIO INCAUSADO

JUZGADO 42 DE LO FAMILIAR	1518/2023	JUZGADO 31 DE LO FAMILIAR	3294/2024	TESTAMENTARIO
JUZGADO 42 DE LO FAMILIAR	1588/2023	JUZGADO 31 DE LO FAMILIAR	3295/2024	CONTROVERSIA
JUZGADO 42 DE LO FAMILIAR	1608/2023	JUZGADO 31 DE LO FAMILIAR	3296/2024	CONTROVERSIA
JUZGADO 42 DE LO FAMILIAR	1638/2023	JUZGADO 31 DE LO FAMILIAR	3297/2024	DIVORCIO INCAUSADO
JUZGADO 42 DE LO FAMILIAR	1648/2023	JUZGADO 31 DE LO FAMILIAR	3298/2024	DIVORCIO INCAUSADO
JUZGADO 42 DE LO FAMILIAR	1668/2023	JUZGADO 31 DE LO FAMILIAR	3299/2024	INTESTAMENTARIO
JUZGADO 42 DE LO FAMILIAR	1718/2023	JUZGADO 31 DE LO FAMILIAR	3300/2024	DIVORCIO INCAUSADO
JUZGADO 42 DE LO FAMILIAR	1728/2023	JUZGADO 31 DE LO FAMILIAR	3301/2024	CONTROVERSIA
JUZGADO 42 DE LO FAMILIAR	1738/2023	JUZGADO 31 DE LO FAMILIAR	3302/2024	INTESTAMENTARIO
JUZGADO 42 DE LO FAMILIAR	1748/2023	JUZGADO 31 DE LO FAMILIAR	3303/2024	DIVORCIO INCAUSADO
JUZGADO 42 DE LO FAMILIAR	1828/2023	JUZGADO 31 DE LO FAMILIAR	3304/2024	CONTROVERSIA
JUZGADO 42 DE LO FAMILIAR	1848/2023	JUZGADO 31 DE LO FAMILIAR	3305/2024	DIVORCIO INCAUSADO
JUZGADO 42 DE LO FAMILIAR	1868/2023	JUZGADO 31 DE LO FAMILIAR	3306/2024	ALIMENTOS
JUZGADO 42 DE LO FAMILIAR	1888/2023	JUZGADO 31 DE LO FAMILIAR	3307/2024	ALIMENTOS
JUZGADO 42 DE LO FAMILIAR	1908/2023	JUZGADO 31 DE LO FAMILIAR	3308/2024	INTESTAMENTARIO
JUZGADO 42 DE LO FAMILIAR	1918/2023	JUZGADO 31 DE LO FAMILIAR	3309/2024	DIVORCIO INCAUSADO
JUZGADO 42 DE LO FAMILIAR	1938/2023	JUZGADO 31 DE LO FAMILIAR	3310/2024	CONTROVERSIA
JUZGADO 42 DE LO FAMILIAR	1948/2023	JUZGADO 31 DE LO FAMILIAR	3311/2024	DIVORCIO INCAUSADO
JUZGADO 42 DE LO FAMILIAR	1958/2023	JUZGADO 31 DE LO FAMILIAR	3312/2024	INTESTAMENTARIO
JUZGADO 42 DE LO FAMILIAR	1988/2023	JUZGADO 31 DE LO FAMILIAR	3313/2024	INTESTAMENTARIO
JUZGADO 42 DE LO FAMILIAR	1998/2023	JUZGADO 31 DE LO FAMILIAR	3314/2024	CONTROVERSIA
JUZGADO 42 DE LO FAMILIAR	2008/2023	JUZGADO 31 DE LO FAMILIAR	3315/2024	CONTROVERSIA
JUZGADO 42 DE LO FAMILIAR	2028/2023	JUZGADO 31 DE LO FAMILIAR	3316/2024	DIVORCIO INCAUSADO
JUZGADO 42 DE LO FAMILIAR	2038/2023	JUZGADO 31 DE LO FAMILIAR	3317/2024	INTESTAMENTARIO
JUZGADO 42 DE LO FAMILIAR	8/2024	JUZGADO 31 DE LO FAMILIAR	3318/2024	DIVORCIO INCAUSADO
JUZGADO 42 DE LO FAMILIAR	18/2024	JUZGADO 31 DE LO FAMILIAR	3319/2024	DIVORCIO INCAUSADO
JUZGADO 42 DE LO FAMILIAR	28/2024	JUZGADO 31 DE LO FAMILIAR	3320/2024	INTESTAMENTARIO
JUZGADO 42 DE LO FAMILIAR	98/2024	JUZGADO 31 DE LO FAMILIAR	3321/2024	ALIMENTOS
JUZGADO 42 DE LO FAMILIAR	108/2024	JUZGADO 31 DE LO FAMILIAR	3322/2024	ALIMENTOS
JUZGADO 42 DE LO FAMILIAR	138/2024	JUZGADO 31 DE LO FAMILIAR	3323/2024	CONTROVERSIA
JUZGADO 42 DE LO FAMILIAR	148/2024	JUZGADO 31 DE LO FAMILIAR	3324/2024	DIVORCIO INCAUSADO
JUZGADO 42 DE LO FAMILIAR	188/2024	JUZGADO 31 DE LO FAMILIAR	3325/2024	ALIMENTOS
JUZGADO 42 DE LO FAMILIAR	238/2024	JUZGADO 31 DE LO FAMILIAR	3326/2024	DIVORCIO INCAUSADO
JUZGADO 42 DE LO FAMILIAR	258/2024	JUZGADO 31 DE LO FAMILIAR	3327/2024	CONTROVERSIA

JUZGADO 42 DE LO FAMILIAR	278/2024	JUZGADO 31 DE LO FAMILIAR	3328/2024	CONTROVERSIA
JUZGADO 42 DE LO FAMILIAR	288/2024	JUZGADO 31 DE LO FAMILIAR	3329/2024	DIVORCIO INCAUSADO
JUZGADO 42 DE LO FAMILIAR	358/2024	JUZGADO 31 DE LO FAMILIAR	3330/2024	DIVORCIO INCAUSADO
JUZGADO 42 DE LO FAMILIAR	368/2024	JUZGADO 31 DE LO FAMILIAR	3331/2024	INTESTAMENTARIO
JUZGADO 42 DE LO FAMILIAR	418/2024	JUZGADO 31 DE LO FAMILIAR	3332/2024	DIVORCIO INCAUSADO
JUZGADO 42 DE LO FAMILIAR	458/2024	JUZGADO 31 DE LO FAMILIAR	3333/2024	INTESTAMENTARIO
JUZGADO 42 DE LO FAMILIAR	518/2024	JUZGADO 31 DE LO FAMILIAR	3334/2024	CONTROVERSIA
JUZGADO 42 DE LO FAMILIAR	568/2024	JUZGADO 31 DE LO FAMILIAR	3335/2024	INTESTAMENTARIO
JUZGADO 42 DE LO FAMILIAR	578/2024	JUZGADO 31 DE LO FAMILIAR	3336/2024	INTESTAMENTARIO
JUZGADO 42 DE LO FAMILIAR	638/2024	JUZGADO 31 DE LO FAMILIAR	3337/2024	CONTROVERSIA
JUZGADO 42 DE LO FAMILIAR	658/2024	JUZGADO 31 DE LO FAMILIAR	3338/2024	DIVORCIO INCAUSADO
JUZGADO 42 DE LO FAMILIAR	688/2024	JUZGADO 31 DE LO FAMILIAR	3339/2024	CONTROVERSIA
JUZGADO 42 DE LO FAMILIAR	698/2024	JUZGADO 31 DE LO FAMILIAR	3340/2024	ALIMENTOS
JUZGADO 42 DE LO FAMILIAR	708/2024	JUZGADO 31 DE LO FAMILIAR	3341/2024	TESTAMENTARIO
JUZGADO 42 DE LO FAMILIAR	728/2024	JUZGADO 31 DE LO FAMILIAR	3342/2024	DIVORCIO INCAUSADO
JUZGADO 42 DE LO FAMILIAR	738/2024	JUZGADO 31 DE LO FAMILIAR	3343/2024	TESTAMENTARIO
JUZGADO 42 DE LO FAMILIAR	758/2024	JUZGADO 31 DE LO FAMILIAR	3344/2024	CONTROVERSIA
JUZGADO 42 DE LO FAMILIAR	768/2024	JUZGADO 31 DE LO FAMILIAR	3345/2024	INTESTAMENTARIO
JUZGADO 42 DE LO FAMILIAR	798/2024	JUZGADO 31 DE LO FAMILIAR	3346/2024	TESTAMENTARIO
JUZGADO 42 DE LO FAMILIAR	808/2024	JUZGADO 31 DE LO FAMILIAR	3347/2024	DIVORCIO INCAUSADO
JUZGADO 42 DE LO FAMILIAR	868/2024	JUZGADO 31 DE LO FAMILIAR	3348/2024	ALIMENTOS
JUZGADO 42 DE LO FAMILIAR	878/2024	JUZGADO 31 DE LO FAMILIAR	3349/2024	CONTROVERSIA
JUZGADO 42 DE LO FAMILIAR	898/2024	JUZGADO 31 DE LO FAMILIAR	3350/2024	CONTROVERSIA
JUZGADO 42 DE LO FAMILIAR	908/2024	JUZGADO 31 DE LO FAMILIAR	3351/2024	INTESTAMENTARIO
JUZGADO 42 DE LO FAMILIAR	928/2024	JUZGADO 31 DE LO FAMILIAR	3352/2024	DIVORCIO INCAUSADO
JUZGADO 42 DE LO FAMILIAR	938/2024	JUZGADO 31 DE LO FAMILIAR	3353/2024	DIVORCIO INCAUSADO
JUZGADO 42 DE LO FAMILIAR	948/2024	JUZGADO 31 DE LO FAMILIAR	3354/2024	DIVORCIO INCAUSADO
JUZGADO 42 DE LO FAMILIAR	1008/2024	JUZGADO 31 DE LO FAMILIAR	3355/2024	DIVORCIO INCAUSADO
JUZGADO 42 DE LO FAMILIAR	1018/2024	JUZGADO 31 DE LO FAMILIAR	3356/2024	INTESTAMENTARIO
JUZGADO 42 DE LO FAMILIAR	1028/2024	JUZGADO 31 DE LO FAMILIAR	3357/2024	DIVORCIO INCAUSADO
JUZGADO 42 DE LO FAMILIAR	1038/2024	JUZGADO 31 DE LO FAMILIAR	3358/2024	CONTROVERSIA